

निर्वाचक नामावली 2026 S20 राजस्थान

विधान सभा क्षेत्र की संख्या, नाम व आरक्षण स्थिति : 17 - श्रीडूंगरगढ़ (सामान्य)		भाग संख्या : : 45															
संसदीय निर्वाचन क्षेत्र की संख्या, नाम व आरक्षण स्थिति, जिसमें विधान सभा निर्वाचन क्षेत्र स्थित है : 2 - बीकानेर (अ.जा.)																	
1. पुनरीक्षण का विवरण																	
पुनरीक्षण का वर्ष :	2026	निर्वाचक नामावली की पहचान : समस्त पूरकों को समेकित करते हुए विशेष गहन पुनरीक्षण 2026 की मूल नामावली															
अर्हता तिथि :	01-01-2026																
पुनरीक्षण का स्वरूप :	विशेष गहन पुनरीक्षण - 2026																
प्रकाशन की तिथि :	21-02-2026																
2. भाग व मतदान क्षेत्र का विवरण :																	
भाग में आने वाले अनुभागों की संख्या और नाम :																	
1-मेगवाल मोहल्ला गोगा मेड़ी के पास, गुसाईसर बड़ा 2-बानेरा बास, गुसाइन्सर बड़ा		<table style="width: 100%; border-collapse: collapse;"> <tr> <td style="width: 60%;">मुख्य शहर / मुख्य ग्राम</td> <td>: गुसाईसर बड़ा</td> </tr> <tr> <td>वार्ड</td> <td>:</td> </tr> <tr> <td>पोस्ट ऑफिस</td> <td>: GUSAINSAR BO</td> </tr> <tr> <td>पुलिस थाना</td> <td>: श्री डूंगरगढ़</td> </tr> <tr> <td>तहसील</td> <td>: श्री डूंगरगढ़</td> </tr> <tr> <td>जिला</td> <td>: बीकानेर</td> </tr> <tr> <td>पिन कोड</td> <td>: 331803</td> </tr> </table>		मुख्य शहर / मुख्य ग्राम	: गुसाईसर बड़ा	वार्ड	:	पोस्ट ऑफिस	: GUSAINSAR BO	पुलिस थाना	: श्री डूंगरगढ़	तहसील	: श्री डूंगरगढ़	जिला	: बीकानेर	पिन कोड	: 331803
मुख्य शहर / मुख्य ग्राम	: गुसाईसर बड़ा																
वार्ड	:																
पोस्ट ऑफिस	: GUSAINSAR BO																
पुलिस थाना	: श्री डूंगरगढ़																
तहसील	: श्री डूंगरगढ़																
जिला	: बीकानेर																
पिन कोड	: 331803																
3. मतदान केंद्र का विवरण																	
मतदान केंद्र की संख्या व नाम :	45 - गुसाईसर बड़ा	मतदान केन्द्र की विशेष हैसियत (पुरुष/महिला/सामान्य) :	सामान्य														
मतदान केंद्र का भवन व पता :	राजकीय उच्च माध्यमिक विद्यालय भवन, बांया भाग, गुसाईसर बड़ा	इस मतदान क्षेत्र के सहायक (ऑक्जिलियरी) मतदान केन्द्रों की संख्या :	0														
4. मतदाताओं की संख्या :																	
आरंभिक क्रम	अंतिम क्रम	मतदाताओं की संख्या															
संख्या	संख्या	पुरुष	महिला	तृतीय लिंग	कुल												
1	840	445	386	0	831												

निर्वाचक रजिस्ट्रीकरण अधिकारी द्वारा जारी

Nazri Naksha



Google Map View



Polling Station Building Front View



Polling Station Front View



Cad View

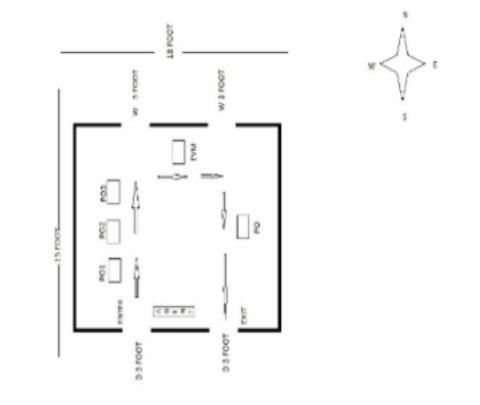

Key MAP View

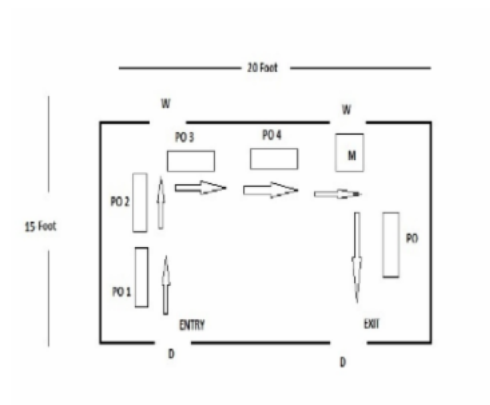

1	XHE1122126	निर्वाचक का नाम : दशरथ पिता का नाम: लुनाराम गृह संख्या : 207 उम्र : 30 लिंग : पुरुष	2	XHE0760413	निर्वाचक का नाम : मीरा पति का नाम: जसूराम गृह संख्या : 234 उम्र : 30 लिंग : महिला	3	RJ/03/016/069370	निर्वाचक का नाम : गंगा पति का नाम: चोरू राम गृह संख्या : 251 उम्र : 60 लिंग : महिला
4	KWQ1829381	निर्वाचक का नाम : शिवराम पिता का नाम: चोरूराम गृह संख्या : 251 उम्र : 45 लिंग : पुरुष	5	XHE1022565	निर्वाचक का नाम : सुमन पति का नाम: शिवराम गृह संख्या : 251 उम्र : 32 लिंग : महिला	6	XHE0543520	निर्वाचक का नाम : कुम्भाराम पिता का नाम: चोरूराम गृह संख्या : 251 उम्र : 31 लिंग : पुरुष
7	XHE1059047	निर्वाचक का नाम : तारा देवी पति का नाम: कुम्भाराम गृह संख्या : 251 उम्र : 28 लिंग : महिला	8	XHE1818285	निर्वाचक का नाम : हेमी मेघवाल पिता का नाम: चोरू राम मेघवाल गृह संख्या : 251 उम्र : 19 लिंग : महिला	9	RJ/03/016/069220	निर्वाचक का नाम : केशर पति का नाम: बुधा राम गृह संख्या : 252 उम्र : 59 लिंग : महिला
10	XHE1080035	निर्वाचक का नाम : बुला राम पिता का नाम: बुधा राम गृह संख्या : 252 उम्र : 28 लिंग : पुरुष	11	XHE1003672	निर्वाचक का नाम : दीन दयाल पिता का नाम: बुधाराम गृह संख्या : 252 उम्र : 28 लिंग : पुरुष	12	XHE0818799	निर्वाचक का नाम : मनोज पिता का नाम: मुल्लानाराम गृह संख्या : 252 उम्र : 27 लिंग : पुरुष
13	RJ/03/016/069503	निर्वाचक का नाम : मूली पति का नाम: माला राम गृह संख्या : 254 उम्र : 66 लिंग : महिला	14	XHE0126660	निर्वाचक का नाम : मांगी लाल पिता का नाम: मालाराम गृह संख्या : 254 उम्र : 44 लिंग : पुरुष	15	XHE0126651	निर्वाचक का नाम : नोरंगलाल पिता का नाम: मालाराम गृह संख्या : 254 उम्र : 40 लिंग : पुरुष
16	XHE0861674	निर्वाचक का नाम : मोहनी देवी पति का नाम: नोरंगलाल गृह संख्या : 254 उम्र : 34 लिंग : महिला	17	XHE1022276	निर्वाचक का नाम : सुमन पति का नाम: मंगीलाल गृह संख्या : 254 उम्र : 34 लिंग : महिला	18	XHE1120559	निर्वाचक का नाम : भीखा राम पिता का नाम: माला राम गृह संख्या : 254 उम्र : 30 लिंग : पुरुष
19	RJ/03/016/069707	निर्वाचक का नाम : ठाकरमल पिता का नाम: खेतरपाल गृह संख्या : 255 उम्र : 58 लिंग : पुरुष	20	RJ/03/016/069309	निर्वाचक का नाम : बिमला पति का नाम: ठाकरमल गृह संख्या : 255 उम्र : 54 लिंग : महिला	21	XHE0416966	निर्वाचक का नाम : कन्हैयालाल पिता का नाम: ठाकरमल गृह संख्या : 255 उम्र : 33 लिंग : पुरुष
22	XHE0760348	निर्वाचक का नाम : रुखमणी पति का नाम: कन्हैयालाल गृह संख्या : 255 उम्र : 32 लिंग : महिला	23	XHE0760355	निर्वाचक का नाम : गौरी शंकर पिता का नाम: ठाकरराम गृह संख्या : 255 उम्र : 31 लिंग : पुरुष	24	XHE0760363	निर्वाचक का नाम : आरती पति का नाम: गौरी शंकर गृह संख्या : 255 उम्र : 30 लिंग : महिला
25	XHE0818773	निर्वाचक का नाम : वेदप्रकाश पिता का नाम: ठाकर मल गृह संख्या : 255 उम्र : 28 लिंग : पुरुष	26	XHE1161934	निर्वाचक का नाम : राम रतन पिता का नाम: ठाकर मल गृह संख्या : 255 उम्र : 26 लिंग : पुरुष	27	XHE1480441	निर्वाचक का नाम : परमेश्वर लाल शर्मा पिता का नाम: ठाकर मल शर्मा गृह संख्या : 255 उम्र : 24 लिंग : पुरुष
28	XHE1531375	निर्वाचक का नाम : लक्ष्मी शर्मा पति का नाम: वेदप्रकाश गृह संख्या : 255 उम्र : 23 लिंग : महिला	29	XHE1769090	निर्वाचक का नाम : गजानंद शर्मा पिता का नाम: ठाकरमल शर्मा गृह संख्या : 255 उम्र : 20 लिंग : पुरुष	30	RJ/03/016/069213	निर्वाचक का नाम : मुलतान पिता का नाम: गोपाल राम गृह संख्या : 256 उम्र : 58 लिंग : पुरुष

31	RJ/03/016/069620	निर्वाचक का नाम : शान्ती पति का नाम: मुलतान गृह संख्या : 256 उम्र : 56 लिंग : महिला	फोटो उपलब्ध	32	XHE1022284	निर्वाचक का नाम : राम अवतार पिता का नाम: मुल्तानराम गृह संख्या : 256 उम्र : 28 लिंग : पुरुष	फोटो उपलब्ध	33	XHE1391804	निर्वाचक का नाम : पूजा पति का नाम: राम अवतार गृह संख्या : 256 उम्र : 27 लिंग : महिला	फोटो उपलब्ध
34	XHE1122316	निर्वाचक का नाम : नंदलाल पिता का नाम: मुल्तान राम गृह संख्या : 256 उम्र : 26 लिंग : पुरुष	फोटो उपलब्ध	35	RJ/03/016/069303	निर्वाचक का नाम : शान्ती पति का नाम: चुन्नी लाल गृह संख्या : 257 उम्र : 76 लिंग : महिला	फोटो उपलब्ध	36	RJ/03/016/069214	निर्वाचक का नाम : धर्मा राम पिता का नाम: चुन्नी लाल गृह संख्या : 257 उम्र : 58 लिंग : पुरुष	फोटो उपलब्ध
37	RJ/03/016/069312	निर्वाचक का नाम : पुष्या पति का नाम: धर्मा राम गृह संख्या : 257 उम्र : 56 लिंग : महिला	फोटो उपलब्ध	38	RJ/03/016/069662	निर्वाचक का नाम : चान्दा पति का नाम: मुरली धर गृह संख्या : 257 उम्र : 54 लिंग : महिला	फोटो उपलब्ध	39	XHE0224576	निर्वाचक का नाम : नेमचन्द पिता का नाम: चुन्नीलाल गृह संख्या : 257 उम्र : 45 लिंग : पुरुष	फोटो उपलब्ध
40	KWQ1829399	निर्वाचक का नाम : श्यामलाल पिता का नाम: चुन्नीलाल गृह संख्या : 257 उम्र : 43 लिंग : पुरुष	फोटो उपलब्ध	41	XHE0313833	निर्वाचक का नाम : देवकी पति का नाम: नेमचन्द गृह संख्या : 257 उम्र : 39 लिंग : महिला	फोटो उपलब्ध	42	XHE0313825	निर्वाचक का नाम : जसोदा पति का नाम: श्यामलाल गृह संख्या : 257 उम्र : 37 लिंग : महिला	फोटो उपलब्ध
43	XHE1392224	निर्वाचक का नाम : पूजा शर्मा पति का नाम: किशोर कुमार शर्मा गृह संख्या : 257 उम्र : 29 लिंग : महिला	फोटो उपलब्ध	44	XHE0861385	निर्वाचक का नाम : किशोर कुमार पिता का नाम: धर्म चन्द गृह संख्या : 257 उम्र : 28 लिंग : पुरुष	फोटो उपलब्ध	45	XHE0819102	निर्वाचक का नाम : रविन्द्र कुमार पिता का नाम: मुरलीधर गृह संख्या : 257 उम्र : 27 लिंग : पुरुष	फोटो उपलब्ध
46	XHE1265396	निर्वाचक का नाम : राम कुमार पिता का नाम: धर्म चन्द गृह संख्या : 257 उम्र : 25 लिंग : पुरुष	फोटो उपलब्ध	47	XHE1392083	निर्वाचक का नाम : ज्योति शर्मा पिता का नाम: मुरली धर शर्मा गृह संख्या : 257 उम्र : 23 लिंग : महिला	फोटो उपलब्ध	48	XHE1307792	निर्वाचक का नाम : पुरुषोत्तम शर्मा पिता का नाम: धरम चांद गृह संख्या : 257 उम्र : 22 लिंग : पुरुष	फोटो उपलब्ध
49	XHE1203611	निर्वाचक का नाम : गोरधन पिता का नाम: मालू राम गृह संख्या : 258 उम्र : 62 लिंग : पुरुष	फोटो उपलब्ध	50	RJ/03/016/070007	निर्वाचक का नाम : चान्दा पति का नाम: लूणा राम गृह संख्या : 259 उम्र : 72 लिंग : महिला	फोटो उपलब्ध	51	RJ/03/016/069198	निर्वाचक का नाम : नानू राम पिता का नाम: हनुमान गृह संख्या : 259 उम्र : 59 लिंग : पुरुष	फोटो उपलब्ध
52	RJ/03/016/069307	निर्वाचक का नाम : मंजू पति का नाम: नानू राम गृह संख्या : 259 उम्र : 57 लिंग : महिला	फोटो उपलब्ध	53	XHE0062059	निर्वाचक का नाम : महावीर प्रसाद शर्मा पिता का नाम: लूणा राम गृह संख्या : 259 उम्र : 49 लिंग : पुरुष	फोटो उपलब्ध	54	KWQ1682574	निर्वाचक का नाम : दुर्गा शर्मा पति का नाम: महावीर प्रसाद शर्मा गृह संख्या : 259 उम्र : 40 लिंग : महिला	फोटो उपलब्ध
55	KWQ1829407	निर्वाचक का नाम : टीकमचंद पिता का नाम: लूणाराम गृह संख्या : 259 उम्र : 40 लिंग : पुरुष	फोटो उपलब्ध	56	XHE0237735	निर्वाचक का नाम : कृष्ण कुमार पिता का नाम: नानुराम गृह संख्या : 259 उम्र : 36 लिंग : पुरुष	फोटो उपलब्ध	57	XHE0634873	निर्वाचक का नाम : ममता पति का नाम: कृष्ण कुमार गृह संख्या : 259 उम्र : 36 लिंग : महिला	फोटो उपलब्ध
58	XHE0634865	निर्वाचक का नाम : उर्मिला पति का नाम: टीकमचन्द गृह संख्या : 259 उम्र : 34 लिंग : महिला	फोटो उपलब्ध	59	XHE0479816	निर्वाचक का नाम : महेश कुमार पिता का नाम: नानुराम गृह संख्या : 259 उम्र : 31 लिंग : पुरुष	फोटो उपलब्ध	60	XHE1122357	निर्वाचक का नाम : पूजा देवी पति का नाम: महेश कुमार गृह संख्या : 259 उम्र : 28 लिंग : महिला	फोटो उपलब्ध

61	XHE1224658	निर्वाचक का नाम : कांता शर्मा पिता का नाम: महावीर प्रसाद शर्मा गृह संख्या : 259 उम्र : 25 लिंग : महिला	फोटो उपलब्ध	62	RJ/03/016/069110	निर्वाचक का नाम : सोना पति का नाम: रूधा राम गृह संख्या : 260 उम्र : 89 लिंग : महिला	फोटो उपलब्ध	63	RJ/03/016/069280	निर्वाचक का नाम : दुर्गा पति का नाम: अणतु राम गृह संख्या : 260 उम्र : 70 लिंग : महिला	फोटो उपलब्ध
64	RJ/03/016/069702	निर्वाचक का नाम : अंतुराम पिता का नाम: रूधाराम गृह संख्या : 260 उम्र : 64 लिंग : पुरुष	फोटो उपलब्ध	65	RJ/03/016/069115	निर्वाचक का नाम : प्रयाग चन्द पिता का नाम: रूधाराम गृह संख्या : 260 उम्र : 63 लिंग : पुरुष	फोटो उपलब्ध	66	RJ/03/016/069756	निर्वाचक का नाम : छोटी पति का नाम: प्रयाग चन्द गृह संख्या : 260 उम्र : 61 लिंग : महिला	फोटो उपलब्ध
67	RJ/03/016/069111	निर्वाचक का नाम : सरोज पति का नाम: रीडमल गृह संख्या : 260 उम्र : 59 लिंग : महिला	फोटो उपलब्ध	68	KWQ1462449	निर्वाचक का नाम : रिडमलचंद पिता का नाम: रूधाराम गृह संख्या : 260 उम्र : 57 लिंग : पुरुष	फोटो उपलब्ध	69	RJ/03/016/069685	निर्वाचक का नाम : टाली राम पिता का नाम: रूधाराम गृह संख्या : 260 उम्र : 54 लिंग : पुरुष	फोटो उपलब्ध
70	RJ/03/016/069112	निर्वाचक का नाम : हीरा पति का नाम: टाली राम गृह संख्या : 260 उम्र : 53 लिंग : महिला	फोटो उपलब्ध	71	XHE0169623	निर्वाचक का नाम : मोतीलाल पिता का नाम: अणतुराम गृह संख्या : 260 उम्र : 40 लिंग : पुरुष	फोटो उपलब्ध	72	XHE0169631	निर्वाचक का नाम : कौशल्या पति का नाम: मोतीलाल गृह संख्या : 260 उम्र : 38 लिंग : महिला	फोटो उपलब्ध
73	XHE0169649	निर्वाचक का नाम : द्वारका प्रसाद पिता का नाम: अणतुराम गृह संख्या : 260 उम्र : 38 लिंग : पुरुष	फोटो उपलब्ध	74	XHE0313783	निर्वाचक का नाम : चम्पालाल पिता का नाम: रिडमल गृह संख्या : 260 उम्र : 33 लिंग : पुरुष	फोटो उपलब्ध	75	XHE0706580	निर्वाचक का नाम : कान्ता पति का नाम: द्वारकाप्रसाद गृह संख्या : 260 उम्र : 32 लिंग : महिला	फोटो उपलब्ध
76	XHE0313791	निर्वाचक का नाम : कपिल कुमार पिता का नाम: प्रयागचन्द गृह संख्या : 260 उम्र : 32 लिंग : पुरुष	फोटो उपलब्ध	77	XHE0543538	निर्वाचक का नाम : गोरीशंकर पिता का नाम: प्रयागचन्द गृह संख्या : 260 उम्र : 31 लिंग : पुरुष	फोटो उपलब्ध	78	XHE0818955	निर्वाचक का नाम : चन्दन पिता का नाम: अणतुराम गृह संख्या : 260 उम्र : 29 लिंग : पुरुष	फोटो उपलब्ध
79	XHE0818732	निर्वाचक का नाम : नंद किशोर शर्मा पिता का नाम: अणतु राम शर्मा गृह संख्या : 260 उम्र : 28 लिंग : पुरुष	फोटो उपलब्ध	80	XHE1224625	निर्वाचक का नाम : निर्मला पिता का नाम: रीडमल गृह संख्या : 260 उम्र : 26 लिंग : महिला	फोटो उपलब्ध	81	XHE1023266	निर्वाचक का नाम : प्रदीप कुमार पिता का नाम: टालीराम गृह संख्या : 260 उम्र : 26 लिंग : पुरुष	फोटो उपलब्ध
82	XHE1224591	निर्वाचक का नाम : प्रियंका पिता का नाम: टाली राम गृह संख्या : 260 उम्र : 24 लिंग : महिला	फोटो उपलब्ध	83	XHE1224708	निर्वाचक का नाम : कैलाश पिता का नाम: रीडमल गृह संख्या : 260 उम्र : 24 लिंग : पुरुष	फोटो उपलब्ध	84	XHE1742196	निर्वाचक का नाम : दीपिका शर्मा पति का नाम: प्रदीप कुमार सारस्वत गृह संख्या : 260 उम्र : 23 लिंग : महिला	फोटो उपलब्ध
85	XHE1683622	निर्वाचक का नाम : बुलाकी प्रसाद शर्मा पिता का नाम: टाली राम शर्मा गृह संख्या : 260 उम्र : 21 लिंग : पुरुष	फोटो उपलब्ध	86	RJ/03/016/069301	निर्वाचक का नाम : सीता राम पिता का नाम: दाना राम गृह संख्या : 261 उम्र : 69 लिंग : पुरुष	फोटो उपलब्ध	87	RJ/03/016/069362	निर्वाचक का नाम : चोरू राम पिता का नाम: दाना राम गृह संख्या : 261 उम्र : 65 लिंग : पुरुष	फोटो उपलब्ध
88	RJ/03/016/069354	निर्वाचक का नाम : जीवणी पति का नाम: सीता राम गृह संख्या : 261 उम्र : 63 लिंग : महिला	फोटो उपलब्ध	89	RJ/03/016/069353	निर्वाचक का नाम : देऊ पति का नाम: चोरू राम गृह संख्या : 261 उम्र : 63 लिंग : महिला	फोटो उपलब्ध	90	RJ/03/016/069719	निर्वाचक का नाम : मुरली धर पिता का नाम: दाना राम गृह संख्या : 261 उम्र : 63 लिंग : पुरुष	फोटो उपलब्ध

अनुभाग की संख्या व नाम : 1-मेगवाल मोहल्ला गोगा मेड़ी के पास, गुंसाईसर बड़ा

91	KWQ1610054	निर्वाचक का नाम : बाबू लाल पिता का नाम: दाना राम गृह संख्या : 261 उम्र : 59 लिंग : पुरुष	फोटो उपलब्ध	92	RJ/03/016/069357	निर्वाचक का नाम : कमला पति का नाम: बाबू लाल गृह संख्या : 261 उम्र : 51 लिंग : महिला	फोटो उपलब्ध	93	XHE1426733	निर्वाचक का नाम : संपत देवी पति का नाम: मुरली धर गृह संख्या : 261 उम्र : 50 लिंग : महिला	फोटो उपलब्ध
94	XHE0237743	निर्वाचक का नाम : लालचंद पिता का नाम: सीताराम गृह संख्या : 261 उम्र : 35 लिंग : पुरुष	फोटो उपलब्ध	95	XHE0861393	निर्वाचक का नाम : चम्पा लाल पिता का नाम: बाबू लाल गृह संख्या : 261 उम्र : 30 लिंग : पुरुष	फोटो उपलब्ध	96	XHE0818781	निर्वाचक का नाम : मनोज कुमार पिता का नाम: चौराम गृह संख्या : 261 उम्र : 29 लिंग : पुरुष	फोटो उपलब्ध
97	XHE0861401	निर्वाचक का नाम : बिन्दु पति का नाम: चम्पा लाल गृह संख्या : 261 उम्र : 28 लिंग : महिला	फोटो उपलब्ध	98	XHE0818906	निर्वाचक का नाम : सोना पति का नाम: मनोज कुमार गृह संख्या : 261 उम्र : 28 लिंग : महिला	फोटो उपलब्ध	99	XHE0861419	निर्वाचक का नाम : गौरीशंकर पिता का नाम: बाबुलाल गृह संख्या : 261 उम्र : 27 लिंग : पुरुष	फोटो उपलब्ध
100	RJ/03/016/069349	निर्वाचक का नाम : भगवानी पति का नाम: बजरंग गृह संख्या : 262 उम्र : 73 लिंग : महिला	फोटो उपलब्ध	101	RJ/03/016/070003	निर्वाचक का नाम : बजरंग पिता का नाम: भैरा राम गृह संख्या : 262 उम्र : 72 लिंग : पुरुष	फोटो उपलब्ध	102	RJ/03/016/069355	निर्वाचक का नाम : मनोहरी पति का नाम: जगदीश गृह संख्या : 262 उम्र : 65 लिंग : महिला	फोटो उपलब्ध
103	XHE0479824	निर्वाचक का नाम : बंशीलाल पिता का नाम: जगदीश प्रसाद गृह संख्या : 262 उम्र : 31 लिंग : पुरुष	फोटो उपलब्ध	104	XHE0347625	निर्वाचक का नाम : बलदेव पिता का नाम: बजरंगलाल गृह संख्या : 262 उम्र : 31 लिंग : पुरुष	फोटो उपलब्ध	105	XHE0861708	निर्वाचक का नाम : परमेश्वर लाल पिता का नाम: जगदीश प्रसाद गृह संख्या : 262 उम्र : 27 लिंग : पुरुष	फोटो उपलब्ध
106	XHE0861427	निर्वाचक का नाम : निरमा पति का नाम: बंशी लाल गृह संख्या : 262 उम्र : 27 लिंग : महिला	फोटो उपलब्ध	107	RJ/03/016/069291	निर्वाचक का नाम : कलावती पति का नाम: बाबू लाल गृह संख्या : 263 उम्र : 63 लिंग : महिला	फोटो उपलब्ध	108	RJ/03/016/069100	निर्वाचक का नाम : बाबू लाल पिता का नाम: भंवर लाल गृह संख्या : 263 उम्र : 61 लिंग : पुरुष	फोटो उपलब्ध
109	XHE0224584	निर्वाचक का नाम : पूनम चन्द्र पिता का नाम: बाबुलाल गृह संख्या : 263 उम्र : 38 लिंग : पुरुष	फोटो उपलब्ध	110	XHE0313668	निर्वाचक का नाम : नंदकिशोर पिता का नाम: बाबुलाल गृह संख्या : 263 उम्र : 34 लिंग : पुरुष	फोटो उपलब्ध	111	XHE1003888	निर्वाचक का नाम : मंजू पति का नाम: पूनम चंद गृह संख्या : 263 उम्र : 32 लिंग : महिला	फोटो उपलब्ध
112	XHE0760322	निर्वाचक का नाम : नवरतन पिता का नाम: बाबूलाल गृह संख्या : 263 उम्र : 32 लिंग : पुरुष	फोटो उपलब्ध	113	XHE1003862	निर्वाचक का नाम : विजय लक्ष्मी पति का नाम: नंद किशोर गृह संख्या : 263 उम्र : 30 लिंग : महिला	फोटो उपलब्ध	114	RJ/03/016/069567	निर्वाचक का नाम : पुष्पा पति का नाम: सुरेश कुमार गृह संख्या : 264 उम्र : 63 लिंग : महिला	फोटो उपलब्ध
115	XHE0062273	निर्वाचक का नाम : दिनेश कुमार पिता का नाम: सुरेश कुमार गृह संख्या : 264 उम्र : 38 लिंग : पुरुष	फोटो उपलब्ध	116	XHE0254290	निर्वाचक का नाम : रूपादेवी पति का नाम: दिनेश कुमार गृह संख्या : 264 उम्र : 34 लिंग : महिला	फोटो उपलब्ध	117	XHE0760330	निर्वाचक का नाम : रतनलाल पिता का नाम: सुरेश कुमार गृह संख्या : 264 उम्र : 31 लिंग : पुरुष	फोटो उपलब्ध
118	XHE0861435	निर्वाचक का नाम : देवकी पति का नाम: रतनलाल गृह संख्या : 264 उम्र : 29 लिंग : महिला	फोटो उपलब्ध	119	XHE0861443	निर्वाचक का नाम : प्रियंका पिता का नाम: सुरेश कुमार गृह संख्या : 264 उम्र : 27 लिंग : महिला	फोटो उपलब्ध	120	XHE1122175	निर्वाचक का नाम : गोविंद पिता का नाम: सुरेश कुमार गृह संख्या : 264 उम्र : 25 लिंग : पुरुष	फोटो उपलब्ध

121	RJ/03/016/069194	निर्वाचक का नाम : भीव राज पिता का नाम: किसनाराम गृह संख्या : 265 उम्र : 70 लिंग : पुरुष	फोटो उपलब्ध	122	RJ/03/016/069628	निर्वाचक का नाम : चन्दा पति का नाम: भीवराज गृह संख्या : 265 उम्र : 69 लिंग : महिला	फोटो उपलब्ध	123	RJ/03/016/069161	निर्वाचक का नाम : लीलावती पति का नाम: राजू राम गृह संख्या : 265 उम्र : 57 लिंग : महिला	फोटो उपलब्ध
124	RJ/03/016/069621	निर्वाचक का नाम : शुभ करण पिता का नाम: किसनाराम गृह संख्या : 265 उम्र : 57 लिंग : पुरुष	फोटो उपलब्ध	125	XHE0106600	निर्वाचक का नाम : राजू राम पिता का नाम: किसनाराम गृह संख्या : 265 उम्र : 56 लिंग : पुरुष	फोटो उपलब्ध	126	RJ/03/016/069629	निर्वाचक का नाम : कोशल्या पति का नाम: शुभकरण गृह संख्या : 265 उम्र : 55 लिंग : महिला	फोटो उपलब्ध
127	KWQ1462464	निर्वाचक का नाम : रामी देवी पति का नाम: सीता राम गृह संख्या : 265 उम्र : 53 लिंग : महिला	फोटो उपलब्ध	128	XHE0005074	निर्वाचक का नाम : श्यामसुन्दर पिता का नाम: भीवराज गृह संख्या : 265 उम्र : 47 लिंग : पुरुष	फोटो उपलब्ध	129	KWQ1462456	निर्वाचक का नाम : सीताराम पिता का नाम: किसना राम गृह संख्या : 265 उम्र : 47 लिंग : पुरुष	फोटो उपलब्ध
130	KWQ1682582	निर्वाचक का नाम : सीता पति का नाम: श्याम सुंदर गृह संख्या : 265 उम्र : 40 लिंग : महिला	फोटो उपलब्ध	131	XHE0062281	निर्वाचक का नाम : नवरतन पिता का नाम: भीमराज गृह संख्या : 265 उम्र : 38 लिंग : पुरुष	फोटो उपलब्ध	132	XHE0819094	निर्वाचक का नाम : संतोष देवी पति का नाम: नवरतन गृह संख्या : 265 उम्र : 29 लिंग : महिला	फोटो उपलब्ध
133	RJ/03/016/069249	निर्वाचक का नाम : छगन लाल पिता का नाम: किसनाराम गृह संख्या : 266 उम्र : 82 लिंग : पुरुष	फोटो उपलब्ध	134	RJ/03/016/069539	निर्वाचक का नाम : बाबू लाल पिता का नाम: छगन लाल गृह संख्या : 266 उम्र : 58 लिंग : पुरुष	फोटो उपलब्ध	135	RJ/03/016/069540	निर्वाचक का नाम : सरला पति का नाम: बाबू लाल गृह संख्या : 266 उम्र : 56 लिंग : महिला	फोटो उपलब्ध
136	KWQ1349695	निर्वाचक का नाम : चान्द रतन पिता का नाम: छगन लाल गृह संख्या : 266 उम्र : 53 लिंग : पुरुष	फोटो उपलब्ध	137	RJ/03/016/069718	निर्वाचक का नाम : तुलसी पति का नाम: चान्द रतन गृह संख्या : 266 उम्र : 49 लिंग : महिला	फोटो उपलब्ध	138	KWQ1610062	निर्वाचक का नाम : कानाराम पिता का नाम: छगन लाल गृह संख्या : 266 उम्र : 47 लिंग : पुरुष	फोटो उपलब्ध
139	KWQ1610070	निर्वाचक का नाम : दुर्गा पति का नाम: कानाराम गृह संख्या : 266 उम्र : 42 लिंग : महिला	फोटो उपलब्ध	140	XHE0543546	निर्वाचक का नाम : सुनील कुमार पिता का नाम: बाबुलाल गृह संख्या : 266 उम्र : 31 लिंग : पुरुष	फोटो उपलब्ध	141	XHE1479278	निर्वाचक का नाम : हरिओम पिता का नाम: चांद रतन गृह संख्या : 266 उम्र : 21 लिंग : पुरुष	फोटो उपलब्ध
142	RJ/03/016/070012	निर्वाचक का नाम : गायत्री पति का नाम: सीता राम गृह संख्या : 268 उम्र : 73 लिंग : महिला	फोटो उपलब्ध	143	RJ/03/016/069440	निर्वाचक का नाम : नानू राम पिता का नाम: सूरजा राम गृह संख्या : 268 उम्र : 63 लिंग : पुरुष	फोटो उपलब्ध	144	XHE0237776	निर्वाचक का नाम : भागीरथ पिता का नाम: सीता राम गृह संख्या : 268 उम्र : 61 लिंग : पुरुष	फोटो उपलब्ध
145	XHE0224592	निर्वाचक का नाम : सन्तोष पति का नाम: भागीरथ गृह संख्या : 268 उम्र : 60 लिंग : महिला	फोटो उपलब्ध	146	RJ/03/016/069536	निर्वाचक का नाम : सुशीला पति का नाम: नानू राम गृह संख्या : 268 उम्र : 59 लिंग : महिला	फोटो उपलब्ध	147	RJ/03/016/069520	निर्वाचक का नाम : परमेश्वर लाल पिता का नाम: सुरजा राम गृह संख्या : 268 उम्र : 58 लिंग : पुरुष	फोटो उपलब्ध
148	RJ/03/016/069537	निर्वाचक का नाम : सरस्वती पति का नाम: परमेश्वर लाल गृह संख्या : 268 उम्र : 56 लिंग : महिला	फोटो उपलब्ध	149	RJ/03/016/069576	निर्वाचक का नाम : श्याम सुन्दर पिता का नाम: सीता राम गृह संख्या : 268 उम्र : 53 लिंग : पुरुष	फोटो उपलब्ध	150	RJ/03/016/069538	निर्वाचक का नाम : सुलोचना पति का नाम: श्याम सुन्दर गृह संख्या : 268 उम्र : 52 लिंग : महिला	फोटो उपलब्ध

अनुभाग की संख्या व नाम : 1-मेगवाल मोहल्ला गोगा मेड़ी के पास, गुंसाईसर बड़ा

151	KWQ1349703	निर्वाचक का नाम : काना राम पिता का नाम: सीता राम गृह संख्या : 268 उम्र : 52 लिंग : पुरुष	152	KWQ1610088	निर्वाचक का नाम : देवकी देवी पिता का नाम: कानाराम गृह संख्या : 268 उम्र : 47 लिंग : महिला	153	KWQ1682210	निर्वाचक का नाम : महावीर प्रसाद पिता का नाम: सीताराम गृह संख्या : 268 उम्र : 46 लिंग : पुरुष
154	KWQ1610096	निर्वाचक का नाम : राधा देवी पति का नाम: महावीर प्रसाद गृह संख्या : 268 उम्र : 44 लिंग : महिला	155	XHE0169656	निर्वाचक का नाम : लिलाधर पिता का नाम: सीताराम गृह संख्या : 268 उम्र : 43 लिंग : पुरुष	156	XHE0169664	निर्वाचक का नाम : उर्मिला देवी पति का नाम: लीलाधर गृह संख्या : 268 उम्र : 38 लिंग : महिला
157	XHE0062067	निर्वाचक का नाम : विक्रम कुमार पिता का नाम: नानूराम गृह संख्या : 268 उम्र : 38 लिंग : पुरुष	158	XHE0062075	निर्वाचक का नाम : सम्पत कुमार पिता का नाम: परमेश्वर लाल गृह संख्या : 268 उम्र : 38 लिंग : पुरुष	159	XHE0062083	निर्वाचक का नाम : नवरतन पिता का नाम: परमेश्वर लाल गृह संख्या : 268 उम्र : 36 लिंग : पुरुष
160	XHE0543330	निर्वाचक का नाम : मंजु पति का नाम: संपतलाल गृह संख्या : 268 उम्र : 33 लिंग : महिला	161	XHE0818872	निर्वाचक का नाम : संतोष पति का नाम: विक्रम गृह संख्या : 268 उम्र : 29 लिंग : महिला	162	XHE0861450	निर्वाचक का नाम : ज्योति पिता का नाम: भागीरथ गृह संख्या : 268 उम्र : 27 लिंग : महिला
163	XHE1162098	निर्वाचक का नाम : सुखी पति का नाम: नवरतन गृह संख्या : 268 उम्र : 27 लिंग : महिला	164	XHE1162155	निर्वाचक का नाम : राहुल पिता का नाम: परमेश्वर गृह संख्या : 268 उम्र : 25 लिंग : पुरुष	165	XHE1614635	निर्वाचक का नाम : शिशु पाल शर्मा पिता का नाम: परमेश्वर लाल गृह संख्या : 268 उम्र : 22 लिंग : पुरुष
166	KWQ1784289	निर्वाचक का नाम : धना राम पिता का नाम: बदरीप्रसाद गृह संख्या : 269 उम्र : 71 लिंग : पुरुष	167	RJ/03/016/069725	निर्वाचक का नाम : अणतु राम पिता का नाम: बदरीप्रसाद गृह संख्या : 269 उम्र : 64 लिंग : पुरुष	168	RJ/03/016/069423	निर्वाचक का नाम : पुष्पा पति का नाम: धना राम गृह संख्या : 269 उम्र : 63 लिंग : महिला
169	XHE0169672	निर्वाचक का नाम : खींवरण पिता का नाम: बदरी प्रसाद गृह संख्या : 269 उम्र : 59 लिंग : पुरुष	170	RJ/03/016/069424	निर्वाचक का नाम : कैलासी पति का नाम: खींवरण गृह संख्या : 269 उम्र : 59 लिंग : महिला	171	RJ/03/016/069425	निर्वाचक का नाम : मजू पति का नाम: अणतु राम गृह संख्या : 269 उम्र : 53 लिंग : महिला
172	XHE0224600	निर्वाचक का नाम : भैरूदान पिता का नाम: धनाराम गृह संख्या : 269 उम्र : 39 लिंग : पुरुष	173	XHE0634758	निर्वाचक का नाम : पूजा पति का नाम: भैरूदान गृह संख्या : 269 उम्र : 31 लिंग : महिला	174	XHE1022292	निर्वाचक का नाम : नंदलाल शर्मा पिता का नाम: धनराज शर्मा गृह संख्या : 269 उम्र : 29 लिंग : पुरुष
175	XHE1391549	निर्वाचक का नाम : प्रगती सारस्वत पति का नाम: नंदलाल शर्मा गृह संख्या : 269 उम्र : 27 लिंग : महिला	176	KWQ1829662	निर्वाचक का नाम : सत्यनारायण पिता का नाम: काशीराम गृह संख्या : 271 उम्र : 66 लिंग : पुरुष	177	RJ/03/016/069305	निर्वाचक का नाम : सन्तोष पति का नाम: श्याम सुन्दर गृह संख्या : 271 उम्र : 64 लिंग : महिला
178	KWQ1932839	निर्वाचक का नाम : कमला देवी पति का नाम: सत्यनारायण गृह संख्या : 271 उम्र : 62 लिंग : महिला	179	KWQ1829654	निर्वाचक का नाम : अशोक पिता का नाम: सत्यनारायण गृह संख्या : 271 उम्र : 38 लिंग : पुरुष	180	XHE0861468	निर्वाचक का नाम : द्रोपती देवी पति का नाम: अशोक गृह संख्या : 271 उम्र : 36 लिंग : महिला

अनुभाग की संख्या व नाम : 1-मेगवाल मोहल्ला गोंगा मेड़ी के पास, गुंसाईसर बड़ा

181	XHE0416974	निर्वाचक का नाम : गौरीशंकर पिता का नाम: श्यामसुन्दर गृह संख्या : 271 उम्र : 31 लिंग : पुरुष	182	XHE0861476	निर्वाचक का नाम : श्रीयांस पिता का नाम: श्याम सुन्दर गृह संख्या : 271 उम्र : 31 लिंग : पुरुष	183	XHE1653633	निर्वाचक का नाम : माया शर्मा माता का नाम: संतोष गृह संख्या : 271 उम्र : 29 लिंग : महिला
184	RJ/03/016/069121	निर्वाचक का नाम : मदन पिता का नाम: काशी राम गृह संख्या : 272 उम्र : 68 लिंग : पुरुष	185	RJ/03/016/069379	निर्वाचक का नाम : छोटी पति का नाम: मदन गृह संख्या : 272 उम्र : 66 लिंग : महिला	186	KWQ1829415	निर्वाचक का नाम : गजानंद पिता का नाम: मदनलाल गृह संख्या : 272 उम्र : 39 लिंग : पुरुष
187	KWQ1829688	निर्वाचक का नाम : बजरंग लाल पिता का नाम: मदन लाल गृह संख्या : 272 उम्र : 36 लिंग : पुरुष	188	XHE0347591	निर्वाचक का नाम : रविशंकर पिता का नाम: मदनलाल गृह संख्या : 272 उम्र : 33 लिंग : पुरुष	189	XHE0818971	निर्वाचक का नाम : सुनील पिता का नाम: मदनलाल गृह संख्या : 272 उम्र : 27 लिंग : पुरुष
190	RJ/03/016/069604	निर्वाचक का नाम : सागरमल पिता का नाम: मघा राम गृह संख्या : 281 उम्र : 61 लिंग : पुरुष	191	RJ/03/016/069420	निर्वाचक का नाम : नोपा राम पिता का नाम: मघा राम गृह संख्या : 281 उम्र : 57 लिंग : पुरुष	192	RJ/03/016/069566	निर्वाचक का नाम : कमला पति का नाम: सागरमल गृह संख्या : 281 उम्र : 57 लिंग : महिला
193	RJ/03/016/069486	निर्वाचक का नाम : भगवान राम पिता का नाम: मघा राम गृह संख्या : 281 उम्र : 54 लिंग : पुरुष	194	RJ/03/016/069219	निर्वाचक का नाम : रेशमी पति का नाम: नोपा राम गृह संख्या : 281 उम्र : 52 लिंग : महिला	195	XHE0112342	निर्वाचक का नाम : मानादेवी पति का नाम: भगवानाराम गृह संख्या : 281 उम्र : 42 लिंग : महिला
196	XHE0861799	निर्वाचक का नाम : राजुराम पिता का नाम: सागर मल गृह संख्या : 28 1 उम्र : 32 लिंग : पुरुष	197	XHE0861823	निर्वाचक का नाम : मनोज पिता का नाम: नोपाराम गृह संख्या : 281 उम्र : 30 लिंग : पुरुष	198	XHE0861807	निर्वाचक का नाम : स्याना देवी पति का नाम: राजुराम गृह संख्या : 281 उम्र : 29 लिंग : महिला
199	XHE0861815	निर्वाचक का नाम : नेताराम पिता का नाम: सागर मल गृह संख्या : 281 उम्र : 28 लिंग : पुरुष	200	XHE0861831	निर्वाचक का नाम : भागुराम पिता का नाम: नोपाराम गृह संख्या : 281 उम्र : 27 लिंग : पुरुष	201	XHE1022342	निर्वाचक का नाम : सरिता पति का नाम: नेताराम गृह संख्या : 281 उम्र : 27 लिंग : महिला
202	XHE1265354	निर्वाचक का नाम : परमा पिता का नाम: भगवानाराम गृह संख्या : 281 उम्र : 25 लिंग : महिला	203	XHE1648781	निर्वाचक का नाम : मुन्निराम पिता का नाम: सागर मल गृह संख्या : 281 उम्र : 24 लिंग : पुरुष	204	XHE1391333	निर्वाचक का नाम : मनफुल मेघवाल पिता का नाम: भगवानराम मेघवाल गृह संख्या : 281 उम्र : 22 लिंग : पुरुष
205	XHE1648799	निर्वाचक का नाम : तीजा मेघवाल पिता का नाम: सागर मल गृह संख्या : 281 उम्र : 21 लिंग : महिला	206	XHE1817865	निर्वाचक का नाम : सरोज मेघवाल पिता का नाम: सागर मल गृह संख्या : 281 उम्र : 19 लिंग : महिला	207	RJ/03/016/069153	निर्वाचक का नाम : अन्नी देवी पति का नाम: आदु राम गृह संख्या : 282 उम्र : 61 लिंग : महिला
208	RJ/03/016/069506	निर्वाचक का नाम : आदु राम पिता का नाम: गोविन्द राम गृह संख्या : 282 उम्र : 57 लिंग : पुरुष	209	XHE1120567	निर्वाचक का नाम : रामदयाल पिता का नाम: आदुराम गृह संख्या : 282 उम्र : 31 लिंग : पुरुष	210	XHE1751551	निर्वाचक का नाम : पूजा पति का नाम: रामदयाल गृह संख्या : 282 उम्र : 25 लिंग : महिला

211	XHE1391853	निर्वाचक का नाम : हडमाना राम पिता का नाम: आदूराम गृह संख्या : 282 उम्र : 24 लिंग : पुरुष	फोटो उपलब्ध	212	RJ/03/016/069550	निर्वाचक का नाम : सूरजा राम पिता का नाम: शेरा राम गृह संख्या : 283 उम्र : 61 लिंग : पुरुष	फोटो उपलब्ध	213	RJ/03/016/069596	निर्वाचक का नाम : जमना पति का नाम: सूरजा राम गृह संख्या : 283 उम्र : 59 लिंग : महिला	फोटो उपलब्ध
214	XHE1392463	निर्वाचक का नाम : रूखी पति का नाम: हेमाराम गृह संख्या : 283 उम्र : 56 लिंग : महिला	फोटो उपलब्ध	215	RJ/03/016/069642	निर्वाचक का नाम : हेमा राम पिता का नाम: शेरा राम गृह संख्या : 283 उम्र : 55 लिंग : पुरुष	फोटो उपलब्ध	216	RJ/03/016/069151	निर्वाचक का नाम : आसी पति का नाम: दाना राम गृह संख्या : 283 उम्र : 53 लिंग : महिला	फोटो उपलब्ध
217	RJ/03/016/069746	निर्वाचक का नाम : मनी राम पिता का नाम: शेरा राम गृह संख्या : 283 उम्र : 53 लिंग : पुरुष	फोटो उपलब्ध	218	RJ/03/016/069134	निर्वाचक का नाम : दाना राम पिता का नाम: शेरा राम गृह संख्या : 283 उम्र : 52 लिंग : पुरुष	फोटो उपलब्ध	219	KWQ1349786	निर्वाचक का नाम : परमेवरी पति का नाम: सोहन राम गृह संख्या : 283 उम्र : 52 लिंग : महिला	फोटो उपलब्ध
220	RJ/03/016/069340	निर्वाचक का नाम : देवा राम पिता का नाम: शेरा राम गृह संख्या : 283 उम्र : 51 लिंग : पुरुष	फोटो उपलब्ध	221	RJ/03/016/069142	निर्वाचक का नाम : जैठी पति का नाम: देवा राम गृह संख्या : 283 उम्र : 51 लिंग : महिला	फोटो उपलब्ध	222	KWQ1610120	निर्वाचक का नाम : गुडडी पति का नाम: मनी राम गृह संख्या : 283 उम्र : 51 लिंग : महिला	फोटो उपलब्ध
223	RJ/03/016/069750	निर्वाचक का नाम : सोहनलाल पिता का नाम: शेरा राम गृह संख्या : 283 उम्र : 51 लिंग : पुरुष	फोटो उपलब्ध	224	KWQ1682228	निर्वाचक का नाम : शिशपाल पिता का नाम: सुरजाराम गृह संख्या : 283 उम्र : 42 लिंग : पुरुष	फोटो उपलब्ध	225	KWQ1784727	निर्वाचक का नाम : संतोष पति का नाम: शिशपाल गृह संख्या : 283 उम्र : 40 लिंग : महिला	फोटो उपलब्ध
226	XHE0126679	निर्वाचक का नाम : राजाराम पिता का नाम: सुरजाराम गृह संख्या : 283 उम्र : 35 लिंग : पुरुष	फोटो उपलब्ध	227	XHE0347666	निर्वाचक का नाम : विमला पति का नाम: राजाराम गृह संख्या : 283 उम्र : 33 लिंग : महिला	फोटो उपलब्ध	228	XHE0347567	निर्वाचक का नाम : कोजाराम पिता का नाम: देवाराम गृह संख्या : 283 उम्र : 32 लिंग : पुरुष	फोटो उपलब्ध
229	XHE0818682	निर्वाचक का नाम : हंसराज पिता का नाम: हेमाराम गृह संख्या : 283 उम्र : 29 लिंग : पुरुष	फोटो उपलब्ध	230	XHE0861484	निर्वाचक का नाम : सुन्दर लाल पिता का नाम: सुरजा राम गृह संख्या : 283 उम्र : 29 लिंग : पुरुष	फोटो उपलब्ध	231	XHE1022359	निर्वाचक का नाम : सरोज मेघवाल पति का नाम: ओमप्रकाश गृह संख्या : 283 उम्र : 29 लिंग : महिला	फोटो उपलब्ध
232	XHE1023274	निर्वाचक का नाम : ओमप्रकाश पिता का नाम: सुरजाराम गृह संख्या : 283 उम्र : 29 लिंग : पुरुष	फोटो उपलब्ध	233	XHE0818914	निर्वाचक का नाम : रामप्यारी पति का नाम: हंसराज गृह संख्या : 283 उम्र : 28 लिंग : महिला	फोटो उपलब्ध	234	XHE1391390	निर्वाचक का नाम : परम मेघवाल पति का नाम: कोजा राम गृह संख्या : 283 उम्र : 28 लिंग : महिला	फोटो उपलब्ध
235	XHE1023290	निर्वाचक का नाम : बाबूलाल पिता का नाम: हेमाराम गृह संख्या : 283 उम्र : 27 लिंग : पुरुष	फोटो उपलब्ध	236	XHE1023282	निर्वाचक का नाम : धनराज पिता का नाम: देवराम गृह संख्या : 283 उम्र : 27 लिंग : पुरुष	फोटो उपलब्ध	237	XHE1023316	निर्वाचक का नाम : भानी राम पिता का नाम: मुन्नीराम गृह संख्या : 283 उम्र : 27 लिंग : पुरुष	फोटो उपलब्ध
238	XHE1314210	निर्वाचक का नाम : हरी किशन मेघवाल पिता का नाम: हेमा राम गृह संख्या : 283 उम्र : 25 लिंग : पुरुष	फोटो उपलब्ध	239	XHE1391432	निर्वाचक का नाम : झुमा मेघवाल पति का नाम: धनराज गृह संख्या : 283 उम्र : 25 लिंग : महिला	फोटो उपलब्ध	240	XHE1391630	निर्वाचक का नाम : संतरा मेघवाल पिता का नाम: देवाराम गृह संख्या : 283 उम्र : 25 लिंग : महिला	फोटो उपलब्ध

अनुभाग की संख्या व नाम : 1-मेगवाल मोहल्ला गोगा मेड़ी के पास, गुंसाईसर बड़ा

241	XHE1733112	निर्वाचक का नाम : तुलछा पति का नाम: सुंदर लाल गृह संख्या : 283 उम्र : 25 लिंग : महिला	फोटो उपलब्ध	242	XHE1264829	निर्वाचक का नाम : मुकेश पिता का नाम: सोहन लाल गृह संख्या : 283 उम्र : 24 लिंग : पुरुष	फोटो उपलब्ध	243	XHE1393396	निर्वाचक का नाम : राकेश पिता का नाम: सुरजा राम गृह संख्या : 283 उम्र : 23 लिंग : पुरुष	फोटो उपलब्ध
244	XHE1768134	निर्वाचक का नाम : गायत्री पति का नाम: मुकेश गृह संख्या : 283 उम्र : 21 लिंग : महिला	फोटो उपलब्ध	245	RJ/03/016/069518	निर्वाचक का नाम : चुन्नी पति का नाम: सूरजा राम गृह संख्या : 284 उम्र : 72 लिंग : महिला	फोटो उपलब्ध	246	XHE0861492	निर्वाचक का नाम : भागुराम पिता का नाम: सूरजाराम गृह संख्या : 284 उम्र : 28 लिंग : पुरुष	फोटो उपलब्ध
247	XHE1059039	निर्वाचक का नाम : सुमन पति का नाम: तोलाराम गृह संख्या : 284 उम्र : 28 लिंग : महिला	फोटो उपलब्ध	248	XHE0861500	निर्वाचक का नाम : दुर्गा पति का नाम: भागुराम गृह संख्या : 284 उम्र : 27 लिंग : महिला	फोटो उपलब्ध	249	XHE1023332	निर्वाचक का नाम : तोलाराम पिता का नाम: सूरजाराम गृह संख्या : 284 उम्र : 27 लिंग : पुरुष	फोटो उपलब्ध
250	RJ/03/016/069226	निर्वाचक का नाम : कमल किशोर पिता का नाम: कालू राम गृह संख्या : 285 उम्र : 61 लिंग : पुरुष	फोटो उपलब्ध	251	RJ/03/016/069501	निर्वाचक का नाम : परमेश्वरी पति का नाम: कमल किशोर गृह संख्या : 285 उम्र : 59 लिंग : महिला	फोटो उपलब्ध	252	RJ/03/016/169114	निर्वाचक का नाम : कमला पति का नाम: नथा राम गृह संख्या : 286 उम्र : 59 लिंग : महिला	फोटो उपलब्ध
253	RJ/03/016/069484	निर्वाचक का नाम : गोपाल राम पिता का नाम: चौखे राम गृह संख्या : 286 उम्र : 54 लिंग : पुरुष	फोटो उपलब्ध	254	RJ/03/016/069475	निर्वाचक का नाम : नथा राम पिता का नाम: चौखाराम गृह संख्या : 286 उम्र : 53 लिंग : पुरुष	फोटो उपलब्ध	255	RJ/03/016/069502	निर्वाचक का नाम : केसर पति का नाम: गोपाल राम गृह संख्या : 286 उम्र : 52 लिंग : महिला	फोटो उपलब्ध
256	XHE0347617	निर्वाचक का नाम : भागीरथ प्रसाद पिता का नाम: नथाराम गृह संख्या : 286 उम्र : 32 लिंग : पुरुष	फोटो उपलब्ध	257	XHE0543595	निर्वाचक का नाम : संतोष पति का नाम: भागीरथ गृह संख्या : 286 उम्र : 31 लिंग : महिला	फोटो उपलब्ध	258	XHE1120575	निर्वाचक का नाम : हनुमान पिता का नाम: नथाराम गृह संख्या : 286 उम्र : 25 लिंग : पुरुष	फोटो उपलब्ध
259	XHE1392935	निर्वाचक का नाम : गजानंद मेघवाल पिता का नाम: गोपाल राम मेघवाल गृह संख्या : 286 उम्र : 24 लिंग : पुरुष	फोटो उपलब्ध	260	XHE1392901	निर्वाचक का नाम : सीताराम मेघवाल पिता का नाम: गोपाल राम गृह संख्या : 286 उम्र : 23 लिंग : पुरुष	फोटो उपलब्ध	261	RJ/03/016/069052	निर्वाचक का नाम : ओंकार पिता का नाम: नानक राम गृह संख्या : 287 उम्र : 68 लिंग : पुरुष	फोटो उपलब्ध
262	RJ/03/016/069122	निर्वाचक का नाम : मोहनी पति का नाम: ओंकार गृह संख्या : 287 उम्र : 68 लिंग : महिला	फोटो उपलब्ध	263	RJ/03/016/069650	निर्वाचक का नाम : देदा राम पिता का नाम: नानकराम गृह संख्या : 287 उम्र : 63 लिंग : पुरुष	फोटो उपलब्ध	264	RJ/03/016/069512	निर्वाचक का नाम : गूडडी पति का नाम: देदा राम गृह संख्या : 287 उम्र : 61 लिंग : महिला	फोटो उपलब्ध
265	RJ/03/016/069135	निर्वाचक का नाम : दुर्गा राम पिता का नाम: नानक राम गृह संख्या : 287 उम्र : 59 लिंग : पुरुष	फोटो उपलब्ध	266	RJ/03/016/069123	निर्वाचक का नाम : शारदा पति का नाम: दुर्गा राम गृह संख्या : 287 उम्र : 57 लिंग : महिला	फोटो उपलब्ध	267	XHE0224642	निर्वाचक का नाम : बजरंग लाल पिता का नाम: ओंकारराम गृह संख्या : 287 उम्र : 40 लिंग : पुरुष	फोटो उपलब्ध
268	XHE0224634	निर्वाचक का नाम : पुरखाराम पिता का नाम: देदाराम गृह संख्या : 287 उम्र : 36 लिंग : पुरुष	फोटो उपलब्ध	269	XHE0347682	निर्वाचक का नाम : दुल्लाराम पिता का नाम: देदाराम गृह संख्या : 287 उम्र : 34 लिंग : पुरुष	फोटो उपलब्ध	270	XHE0760306	निर्वाचक का नाम : सुमन पति का नाम: बजरंग लाल गृह संख्या : 287 उम्र : 33 लिंग : महिला	फोटो उपलब्ध

अनुभाग की संख्या व नाम : 1-मेगवाल मोहल्ला गोगा मेड़ी के पास, गुंसाईसर बड़ा

271	XHE0760371	निर्वाचक का नाम : संतोष पति का नाम: श्रवण गृह संख्या : 287 उम्र : 31 लिंग : महिला	फोटो उपलब्ध	272	XHE1023324	निर्वाचक का नाम : शारदा पति का नाम: दूलाराम गृह संख्या : 287 उम्र : 31 लिंग : महिला	फोटो उपलब्ध	273	XHE1392646	निर्वाचक का नाम : आदू राम पिता का नाम: देदाराम गृह संख्या : 287 उम्र : 31 लिंग : पुरुष	फोटो उपलब्ध
274	XHE0760397	निर्वाचक का नाम : श्रवण कुमार पिता का नाम: ओंकार राम गृह संख्या : 287 उम्र : 30 लिंग : पुरुष	फोटो उपलब्ध	275	XHE0861518	निर्वाचक का नाम : राम चंदर पिता का नाम: ओंकार राम गृह संख्या : 287 उम्र : 29 लिंग : पुरुष	फोटो उपलब्ध	276	XHE0861526	निर्वाचक का नाम : खेता राम पिता का नाम: ओंकारा राम गृह संख्या : 287 उम्र : 28 लिंग : पुरुष	फोटो उपलब्ध
277	XHE1122167	निर्वाचक का नाम : मैना पति का नाम: खेताराम गृह संख्या : 287 उम्र : 27 लिंग : महिला	फोटो उपलब्ध	278	XHE1265305	निर्वाचक का नाम : प्रदीप पिता का नाम: दुर्गाराम गृह संख्या : 287 उम्र : 23 लिंग : पुरुष	फोटो उपलब्ध	279	RJ/03/016/069286	निर्वाचक का नाम : भूरा राम पिता का नाम: हीरा राम गृह संख्या : 288 उम्र : 69 लिंग : पुरुष	फोटो उपलब्ध
280	RJ/03/016/069344	निर्वाचक का नाम : गोरा पति का नाम: भूरा राम गृह संख्या : 288 उम्र : 66 लिंग : महिला	फोटो उपलब्ध	281	RJ/03/016/069625	निर्वाचक का नाम : डालू राम पिता का नाम: हीरा राम गृह संख्या : 288 उम्र : 63 लिंग : पुरुष	फोटो उपलब्ध	282	RJ/03/016/069511	निर्वाचक का नाम : गुडी पति का नाम: डालू राम गृह संख्या : 288 उम्र : 61 लिंग : महिला	फोटो उपलब्ध
283	RJ/03/016/069347	निर्वाचक का नाम : कुशला राम पिता का नाम: हीरा राम गृह संख्या : 288 उम्र : 57 लिंग : पुरुष	फोटो उपलब्ध	284	RJ/03/016/069346	निर्वाचक का नाम : परमेश्वरी देवी पति का नाम: कुशला राम गृह संख्या : 288 उम्र : 55 लिंग : महिला	फोटो उपलब्ध	285	RJ/03/016/069450	निर्वाचक का नाम : जमना राम पिता का नाम: हीरा राम गृह संख्या : 288 उम्र : 53 लिंग : पुरुष	फोटो उपलब्ध
286	RJ/03/016/069345	निर्वाचक का नाम : माली पति का नाम: जमना राम गृह संख्या : 288 उम्र : 51 लिंग : महिला	फोटो उपलब्ध	287	KWQ1829480	निर्वाचक का नाम : श्रवणकुमार पिता का नाम: भूराराम गृह संख्या : 288 उम्र : 44 लिंग : पुरुष	फोटो उपलब्ध	288	KWQ1682236	निर्वाचक का नाम : सुन्दर पिता का नाम: श्रवणराम गृह संख्या : 288 उम्र : 42 लिंग : पुरुष	फोटो उपलब्ध
289	XHE0347633	निर्वाचक का नाम : पन्ना राम पिता का नाम: भूराराम गृह संख्या : 288 उम्र : 34 लिंग : पुरुष	फोटो उपलब्ध	290	XHE1003763	निर्वाचक का नाम : शिशपाल पिता का नाम: डालुराम गृह संख्या : 288 उम्र : 34 लिंग : पुरुष	फोटो उपलब्ध	291	XHE0347658	निर्वाचक का नाम : इंद्रा देवी पति का नाम: पन्नाराम गृह संख्या : 288 उम्र : 33 लिंग : महिला	फोटो उपलब्ध
292	XHE0347575	निर्वाचक का नाम : प्रकाश पिता का नाम: भूराराम गृह संख्या : 288 उम्र : 32 लिंग : पुरुष	फोटो उपलब्ध	293	XHE0347641	निर्वाचक का नाम : खेताराम पिता का नाम: भूराराम गृह संख्या : 288 उम्र : 31 लिंग : पुरुष	फोटो उपलब्ध	294	XHE1003755	निर्वाचक का नाम : चुकी पति का नाम: शिशपाल गृह संख्या : 288 उम्र : 31 लिंग : महिला	फोटो उपलब्ध
295	XHE0861534	निर्वाचक का नाम : ओम प्रकाश पिता का नाम: जमना राम गृह संख्या : 288 उम्र : 29 लिंग : पुरुष	फोटो उपलब्ध	296	XHE1391564	निर्वाचक का नाम : सुरज देवी पति का नाम: ओमप्रकाश गृह संख्या : 288 उम्र : 29 लिंग : महिला	फोटो उपलब्ध	297	XHE0819003	निर्वाचक का नाम : मुकेश पिता का नाम: डालुराम गृह संख्या : 288 उम्र : 27 लिंग : पुरुष	फोटो उपलब्ध
298	XHE0861542	निर्वाचक का नाम : रामचन्द्र पिता का नाम: भूराराम गृह संख्या : 288 उम्र : 27 लिंग : पुरुष	फोटो उपलब्ध	299	XHE1080183	निर्वाचक का नाम : सीमा पति का नाम: प्रकाश गृह संख्या : 288 उम्र : 27 लिंग : महिला	फोटो उपलब्ध	300	XHE1392828	निर्वाचक का नाम : कानाराम पिता का नाम: भूरा राम गृह संख्या : 288 उम्र : 26 लिंग : पुरुष	फोटो उपलब्ध

अनुभाग की संख्या व नाम : 1-मेगवाल मोहल्ला गोगा मेड़ी के पास, गुंसाईसर बड़ा

301	XHE1393180	निर्वाचक का नाम : बीमा देवी पति का नाम: रामचंद्र गृह संख्या : 288 उम्र : 26 लिंग : महिला	फोटो उपलब्ध	302	XHE1393636	निर्वाचक का नाम : नर्मदा पिता का नाम: जमनाराम गृह संख्या : 288 उम्र : 26 लिंग : महिला	फोटो उपलब्ध	303	XHE1122217	निर्वाचक का नाम : रामनिवास पिता का नाम: कुशला राम गृह संख्या : 288 उम्र : 25 लिंग : पुरुष	फोटो उपलब्ध
304	XHE1392059	निर्वाचक का नाम : रामचंद्र पिता का नाम: जमनाराम गृह संख्या : 288 उम्र : 24 लिंग : पुरुष	फोटो उपलब्ध	305	XHE1391671	निर्वाचक का नाम : शारदा मेघवाल पति का नाम: रामनिवास गृह संख्या : 288 उम्र : 22 लिंग : महिला	फोटो उपलब्ध	306	XHE1393669	निर्वाचक का नाम : दौलत राम पिता का नाम: जमनाराम गृह संख्या : 288 उम्र : 22 लिंग : पुरुष	फोटो उपलब्ध
307	RJ/03/016/069255	निर्वाचक का नाम : किशना राम पिता का नाम: खेमा राम गृह संख्या : 289 उम्र : 66 लिंग : पुरुष	फोटो उपलब्ध	308	RJ/03/016/069223	निर्वाचक का नाम : चुनी पति का नाम: किसनाराम गृह संख्या : 289 उम्र : 63 लिंग : महिला	फोटो उपलब्ध	309	KWQ1829738	निर्वाचक का नाम : धर्मराम पिता का नाम: किसनाराम गृह संख्या : 289 उम्र : 36 लिंग : पुरुष	फोटो उपलब्ध
310	XHE0525691	निर्वाचक का नाम : हीरा पति का नाम: धर्मराम गृह संख्या : 289 उम्र : 33 लिंग : महिला	फोटो उपलब्ध	311	XHE0479865	निर्वाचक का नाम : बद्रीराम पिता का नाम: किसनाराम गृह संख्या : 289 उम्र : 31 लिंग : पुरुष	फोटो उपलब्ध	312	XHE0525709	निर्वाचक का नाम : संतोष पति का नाम: बद्रीराम गृह संख्या : 289 उम्र : 31 लिंग : महिला	फोटो उपलब्ध
313	XHE1122274	निर्वाचक का नाम : मांगीलाल पिता का नाम: किसनाराम गृह संख्या : 289 उम्र : 28 लिंग : पुरुष	फोटो उपलब्ध	314	XHE1122282	निर्वाचक का नाम : पूनम चंद पिता का नाम: किसनाराम गृह संख्या : 289 उम्र : 25 लिंग : पुरुष	फोटो उपलब्ध	315	XHE1392869	निर्वाचक का नाम : भगवती पिता का नाम: किशना राम गृह संख्या : 289 उम्र : 24 लिंग : महिला	फोटो उपलब्ध
316	XHE1741834	निर्वाचक का नाम : सुमन पति का नाम: मांगी लाल मेघवाल गृह संख्या : 289 उम्र : 24 लिंग : महिला	फोटो उपलब्ध	317	XHE1589753	निर्वाचक का नाम : सुशील शर्मा पिता का नाम: मुल्तान राम गृह संख्या : 289 उम्र : 20 लिंग : पुरुष	फोटो उपलब्ध	318	XHE1742444	निर्वाचक का नाम : पूजा मेघवाल पति का नाम: पूनम चंद गृह संख्या : 289 उम्र : 20 लिंग : महिला	फोटो उपलब्ध
319	RJ/03/016/069339	निर्वाचक का नाम : बुधा राम पिता का नाम: शैरा राम गृह संख्या : 290 उम्र : 71 लिंग : पुरुष	फोटो उपलब्ध	320	RJ/03/016/069335	निर्वाचक का नाम : सुगनी पति का नाम: बुधा राम गृह संख्या : 290 उम्र : 66 लिंग : महिला	फोटो उपलब्ध	321	XHE0062091	निर्वाचक का नाम : नोरंग लाल पिता का नाम: बुधाराम गृह संख्या : 290 उम्र : 37 लिंग : पुरुष	फोटो उपलब्ध
322	XHE0861690	निर्वाचक का नाम : चेना पति का नाम: नोरंग लाल गृह संख्या : 290 उम्र : 32 लिंग : महिला	फोटो उपलब्ध	323	XHE1441658	निर्वाचक का नाम : अमित कुमार शर्मा पिता का नाम: धर्म चंद गृह संख्या : 290 उम्र : 21 लिंग : पुरुष	फोटो उपलब्ध	324	RJ/03/016/069699	निर्वाचक का नाम : खूमा राम पिता का नाम: बालू राम गृह संख्या : 291 उम्र : 76 लिंग : पुरुष	फोटो उपलब्ध
325	XHE0269456	निर्वाचक का नाम : पाना पति का नाम: खूमा राम गृह संख्या : 291 उम्र : 69 लिंग : महिला	फोटो उपलब्ध	326	RJ/03/016/069985	निर्वाचक का नाम : रामू राम पिता का नाम: खूमा राम गृह संख्या : 291 उम्र : 62 लिंग : पुरुष	फोटो उपलब्ध	327	RJ/03/016/069998	निर्वाचक का नाम : सृगनी पति का नाम: रामूराम गृह संख्या : 291 उम्र : 58 लिंग : महिला	फोटो उपलब्ध
328	RJ/03/016/069700	निर्वाचक का नाम : पनाराम पिता का नाम: खूमा राम गृह संख्या : 291 उम्र : 49 लिंग : पुरुष	फोटो उपलब्ध	329	KWQ1682244	निर्वाचक का नाम : रामप्यारी पति का नाम: पन्नाराम गृह संख्या : 291 उम्र : 44 लिंग : महिला	फोटो उपलब्ध	330	XHE1003722	निर्वाचक का नाम : मंजू पति का नाम: मुकेश गृह संख्या : 291 उम्र : 29 लिंग : महिला	फोटो उपलब्ध

अनुभाग की संख्या व नाम : 1-मेगवाल मोहल्ला गोगा मेड़ी के पास, गुंसाईसर बड़ा

331	XHE1003714	निर्वाचक का नाम : मुकेश पिता का नाम: पनाराम गृह संख्या : 291 उम्र : 26 लिंग : पुरुष	332	XHE1003706	निर्वाचक का नाम : जगदीश पिता का नाम: पना राम गृह संख्या : 291 उम्र : 26 लिंग : पुरुष	333	XHE1122308	निर्वाचक का नाम : रणजीत पिता का नाम: रामू राम गृह संख्या : 291 उम्र : 26 लिंग : पुरुष
334	RJ/03/016/069337	निर्वाचक का नाम : बुधा राम पिता का नाम: नानक राम गृह संख्या : 292 उम्र : 71 लिंग : पुरुष	335	RJ/03/016/069369	निर्वाचक का नाम : खीवणी पति का नाम: बुधा राम गृह संख्या : 292 उम्र : 67 लिंग : महिला	336	KWQ1682251	निर्वाचक का नाम : गणपत राम पिता का नाम: बुधाराम गृह संख्या : 292 उम्र : 45 लिंग : पुरुष
337	KWQ1829746	निर्वाचक का नाम : हेमराज पिता का नाम: बुधाराम गृह संख्या : 292 उम्र : 37 लिंग : पुरुष	338	XHE0112359	निर्वाचक का नाम : ओम प्रकाश पिता का नाम: बुधाराम गृह संख्या : 292 उम्र : 36 लिंग : पुरुष	339	XHE0760264	निर्वाचक का नाम : अनिता पति का नाम: हेमराज गृह संख्या : 292 उम्र : 35 लिंग : महिला
340	XHE0328989	निर्वाचक का नाम : संतोष पति का नाम: गणपतराम गृह संख्या : 292 उम्र : 33 लिंग : महिला	341	XHE1731249	निर्वाचक का नाम : सरोज पति का नाम: ओम प्रकाश गृह संख्या : 292 उम्र : 26 लिंग : महिला	342	XHE1393248	निर्वाचक का नाम : चांद रतन पिता का नाम: बुधा राम गृह संख्या : 292 उम्र : 25 लिंग : पुरुष
343	RJ/03/016/069703	निर्वाचक का नाम : मदन पिता का नाम: मंगला गृह संख्या : 293 उम्र : 61 लिंग : पुरुष	344	XHE0760405	निर्वाचक का नाम : सुशीला पति का नाम: नौरंग लाल गृह संख्या : 293 उम्र : 30 लिंग : महिला	345	XHE1120583	निर्वाचक का नाम : कैलाश पिता का नाम: मदनलाल गृह संख्या : 293 उम्र : 28 लिंग : पुरुष
346	XHE1391366	निर्वाचक का नाम : भूरी संसी पति का नाम: कैलाश गृह संख्या : 293 उम्र : 28 लिंग : महिला	347	RJ/03/016/069418	निर्वाचक का नाम : रूकमणी पति का नाम: तुलसी राम गृह संख्या : 294 उम्र : 67 लिंग : महिला	348	RJ/03/016/069299	निर्वाचक का नाम : प्रकाश पिता का नाम: तुलसी राम गृह संख्या : 294 उम्र : 51 लिंग : पुरुष
349	RJ/03/016/069406	निर्वाचक का नाम : रतन लाल पिता का नाम: तुलसी राम गृह संख्या : 294 उम्र : 49 लिंग : पुरुष	350	KWQ1462472	निर्वाचक का नाम : द्रोपती देवी पति का नाम: प्रकाश गृह संख्या : 294 उम्र : 47 लिंग : महिला	351	KWQ1462480	निर्वाचक का नाम : सन्तोष देवी पति का नाम: रतन लाल गृह संख्या : 294 उम्र : 46 लिंग : महिला
352	KWQ1682269	निर्वाचक का नाम : श्रवण कुमार पिता का नाम: तुलसी राम गृह संख्या : 294 उम्र : 46 लिंग : पुरुष	353	KWQ1682277	निर्वाचक का नाम : राकेश कुमार पिता का नाम: तुलसी राम गृह संख्या : 294 उम्र : 45 लिंग : पुरुष	354	KWQ1682673	निर्वाचक का नाम : सन्जू पति का नाम: श्रवण कुमार गृह संख्या : 294 उम्र : 39 लिंग : महिला
355	XHE0062109	निर्वाचक का नाम : सन्तरा पति का नाम: राकेश कुमार गृह संख्या : 294 उम्र : 39 लिंग : महिला	356	XHE0328997	निर्वाचक का नाम : किरण पति का नाम: लालचन्द गृह संख्या : 294 उम्र : 31 लिंग : महिला	357	XHE0861740	निर्वाचक का नाम : पूजा पिता का नाम: प्रकाश गृह संख्या : 294 उम्र : 29 लिंग : महिला
358	XHE0861765	निर्वाचक का नाम : माया पिता का नाम: रतन लाल गृह संख्या : 294 उम्र : 28 लिंग : महिला	359	XHE0861757	निर्वाचक का नाम : मनोज पिता का नाम: प्रकाश चन्द गृह संख्या : 294 उम्र : 28 लिंग : पुरुष	360	XHE1393271	निर्वाचक का नाम : संजू मेघवाल पति का नाम: मनोज गृह संख्या : 294 उम्र : 27 लिंग : महिला

अनुभाग की संख्या व नाम : 1-मेगवाल मोहल्ला गोगा मेड़ी के पास, गुंसाईसर बड़ा

361	XHE1780675	निर्वाचक का नाम : विशाल सुनिया पिता का नाम: रतनलाल सुनिया गृह संख्या : 294 उम्र : 20 लिंग : पुरुष	फोटो उपलब्ध	362	XHE1774298	निर्वाचक का नाम : दिव्या पिता का नाम: राकेश कुमार गृह संख्या : 294 उम्र : 19 लिंग : महिला	फोटो उपलब्ध	363	XHE1780691	निर्वाचक का नाम : ताराचंद सुनिया पिता का नाम: प्रकाश गृह संख्या : 294 उम्र : 19 लिंग : पुरुष	फोटो उपलब्ध
364	RJ/03/016/069455	निर्वाचक का नाम : कुनणा राम पिता का नाम: चोखा राम गृह संख्या : 295 उम्र : 56 लिंग : पुरुष	फोटो उपलब्ध	365	RJ/03/016/069500	निर्वाचक का नाम : कुत्री पति का नाम: कुनणा राम गृह संख्या : 295 उम्र : 54 लिंग : महिला	फोटो उपलब्ध	366	XHE0417022	निर्वाचक का नाम : बुलाराम पिता का नाम: कुनणाराम गृह संख्या : 295 उम्र : 34 लिंग : पुरुष	फोटो उपलब्ध
367	XHE0417030	निर्वाचक का नाम : धापूदेवी पति का नाम: बुलाराम गृह संख्या : 295 उम्र : 33 लिंग : महिला	फोटो उपलब्ध	368	XHE0417048	निर्वाचक का नाम : बनाराम पिता का नाम: कुनणाराम गृह संख्या : 295 उम्र : 32 लिंग : पुरुष	फोटो उपलब्ध	369	XHE0837286	निर्वाचक का नाम : सरोज पति का नाम: प्रयाग गृह संख्या : 295 उम्र : 30 लिंग : महिला	फोटो उपलब्ध
370	XHE0818724	निर्वाचक का नाम : प्रयाग पिता का नाम: कुननाराम गृह संख्या : 295 उम्र : 28 लिंग : पुरुष	फोटो उपलब्ध	371	RJ/03/016/069218	निर्वाचक का नाम : खीवणी पति का नाम: चुना राम गृह संख्या : 296 उम्र : 79 लिंग : महिला	फोटो उपलब्ध	372	RJ/03/016/069708	निर्वाचक का नाम : डूंगर राम पिता का नाम: चुना राम गृह संख्या : 296 उम्र : 56 लिंग : पुरुष	फोटो उपलब्ध
373	RJ/03/016/069565	निर्वाचक का नाम : भंवरी पति का नाम: डूंगर राम गृह संख्या : 296 उम्र : 54 लिंग : महिला	फोटो उपलब्ध	374	KWQ1784792	निर्वाचक का नाम : गौरा देवी पति का नाम: लालाराम गृह संख्या : 296 उम्र : 48 लिंग : महिला	फोटो उपलब्ध	375	XHE0861559	निर्वाचक का नाम : सहीराम पिता का नाम: डूंगर राम गृह संख्या : 296 उम्र : 29 लिंग : पुरुष	फोटो उपलब्ध
376	RJ/03/016/069107	निर्वाचक का नाम : बीशन नाथ पिता का नाम: आसू राम गृह संख्या : 297 उम्र : 81 लिंग : पुरुष	फोटो उपलब्ध	377	RJ/03/016/069144	निर्वाचक का नाम : लिछमा पति का नाम: बिशन नाथ गृह संख्या : 297 उम्र : 76 लिंग : महिला	फोटो उपलब्ध	378	KWQ1932920	निर्वाचक का नाम : बेगनाथ पिता का नाम: गुलाबनाथ गृह संख्या : 297 उम्र : 68 लिंग : पुरुष	फोटो उपलब्ध
379	KWQ1932904	निर्वाचक का नाम : महावीर पिता का नाम: गुलाबनाथ गृह संख्या : 297 उम्र : 66 लिंग : पुरुष	फोटो उपलब्ध	380	KWQ1829787	निर्वाचक का नाम : मनोहरी पति का नाम: महावीर गृह संख्या : 297 उम्र : 56 लिंग : महिला	फोटो उपलब्ध	381	KWQ1829779	निर्वाचक का नाम : बिछुनाथ पिता का नाम: गुलाबनाथ गृह संख्या : 297 उम्र : 53 लिंग : पुरुष	फोटो उपलब्ध
Q 382	XHE1083831	निर्वाचक का नाम : ममता देवी पति का नाम: श्योकराम नाथ गृह संख्या : 297 उम्र : 49 लिंग : महिला	फोटो उपलब्ध	Q 383	KWQ1932870	निर्वाचक का नाम : महेन्द्र नाथ पिता का नाम: गुलाबनाथ गृह संख्या : 297 उम्र : 46 लिंग : पुरुष	फोटो उपलब्ध	384	KWQ1932888	निर्वाचक का नाम : संतोष पति का नाम: बिच्छुनाथ गृह संख्या : 297 उम्र : 44 लिंग : महिला	फोटो उपलब्ध
Q 385	KWQ1932847	निर्वाचक का नाम : तारा पति का नाम: महेन्द्र नाथ गृह संख्या : 297 उम्र : 43 लिंग : महिला	फोटो उपलब्ध	386	KWQ1932854	निर्वाचक का नाम : रामुनाथ पिता का नाम: बेगनाथ गृह संख्या : 297 उम्र : 43 लिंग : पुरुष	फोटो उपलब्ध	387	KWQ1682285	निर्वाचक का नाम : शेराराम पिता का नाम: बिशननाथ गृह संख्या : 297 उम्र : 42 लिंग : पुरुष	फोटो उपलब्ध
Q 388	XHE1080233	निर्वाचक का नाम : हनेश नाथ पिता का नाम: जगरूपनाथ गृह संख्या : 297 उम्र : 41 लिंग : पुरुष	फोटो उपलब्ध	389	KWQ1932896	निर्वाचक का नाम : किसन नाथ पिता का नाम: बेगनाथ गृह संख्या : 297 उम्र : 40 लिंग : पुरुष	फोटो उपलब्ध	390	KWQ1932862	निर्वाचक का नाम : सुनिता पति का नाम: रामुनाथ गृह संख्या : 297 उम्र : 39 लिंग : महिला	फोटो उपलब्ध

अनुभाग की संख्या व नाम : 1-मेगवाल मोहल्ला गोगा मेड़ी के पास, गुंसाईसर बड़ा

391	XHE0417055	निर्वाचक का नाम : गणेशदास पिता का नाम: विशनदास गृह संख्या : 297 उम्र : 38 लिंग : पुरुष	फोटो उपलब्ध	392	KWQ1932912	निर्वाचक का नाम : राकेश पिता का नाम: बेगनाथ गृह संख्या : 297 उम्र : 38 लिंग : पुरुष	फोटो उपलब्ध	393	KWQ1932946	निर्वाचक का नाम : परमेश्वरी पति का नाम: किसाननाथ गृह संख्या : 297 उम्र : 38 लिंग : महिला	फोटो उपलब्ध
394	XHE0417063	निर्वाचक का नाम : पप्पूदेवी पति का नाम: शेराराम गृह संख्या : 297 उम्र : 36 लिंग : महिला	फोटो उपलब्ध	395	XHE1080084	निर्वाचक का नाम : रेखा राम पति का नाम: हनेश नाथ गृह संख्या : 297 उम्र : 35 लिंग : महिला	फोटो उपलब्ध	Q 396	XHE0760272	निर्वाचक का नाम : परमेश्वरी पति का नाम: राकेश गृह संख्या : 297 उम्र : 34 लिंग : महिला	फोटो उपलब्ध
397	XHE0417006	निर्वाचक का नाम : मंजूदेवी पति का नाम: गणेशदास गृह संख्या : 297 उम्र : 33 लिंग : महिला	फोटो उपलब्ध	Q 398	XHE0861773	निर्वाचक का नाम : इन्द्र पिता का नाम: सरजीत गृह संख्या : 297 उम्र : 32 लिंग : पुरुष	फोटो उपलब्ध	399	XHE1003821	निर्वाचक का नाम : रामनिवास पिता का नाम: महावीर नाथ गृह संख्या : 297 उम्र : 30 लिंग : पुरुष	फोटो उपलब्ध
Q 400	XHE0861781	निर्वाचक का नाम : अंजुरी पति का नाम: इन्द्र गृह संख्या : 297 उम्र : 30 लिंग : महिला	फोटो उपलब्ध	Q 401	XHE1226000	निर्वाचक का नाम : नमकिन्ना पति का नाम: कर्मवीर गृह संख्या : 297 उम्र : 30 लिंग : महिला	फोटो उपलब्ध	402	XHE1023399	निर्वाचक का नाम : शारदा पति का नाम: रामनिवास गृह संख्या : 297 उम्र : 29 लिंग : महिला	फोटो उपलब्ध
403	XHE0861567	निर्वाचक का नाम : कर्मवीर पिता का नाम: बिछुनाथ गृह संख्या : 297 उम्र : 27 लिंग : पुरुष	फोटो उपलब्ध	404	XHE1122381	निर्वाचक का नाम : बीरबल पिता का नाम: किशन नाथ गृह संख्या : 297 उम्र : 26 लिंग : पुरुष	फोटो उपलब्ध	405	XHE1477645	निर्वाचक का नाम : सतवीर नाथ पिता का नाम: बिछू नाथ गृह संख्या : 297 उम्र : 21 लिंग : पुरुष	फोटो उपलब्ध
406	XHE0126688	निर्वाचक का नाम : सत्यनारायण पिता का नाम: अमराराम गृह संख्या : 298 उम्र : 36 लिंग : पुरुष	फोटो उपलब्ध	407	XHE0382176	निर्वाचक का नाम : ताराचंद पिता का नाम: अमराराम गृह संख्या : 298 उम्र : 32 लिंग : पुरुष	फोटो उपलब्ध	408	XHE0861575	निर्वाचक का नाम : रुकमा पति का नाम: ताराचंद गृह संख्या : 298 उम्र : 30 लिंग : महिला	फोटो उपलब्ध
409	XHE0861583	निर्वाचक का नाम : देवराज पिता का नाम: अमराराम गृह संख्या : 298 उम्र : 28 लिंग : पुरुष	फोटो उपलब्ध	410	XHE1162114	निर्वाचक का नाम : निरानी पति का नाम: देव राज गृह संख्या : 298 उम्र : 27 लिंग : महिला	फोटो उपलब्ध	411	XHE1265289	निर्वाचक का नाम : बजरंग लाल पिता का नाम: अमरा राम गृह संख्या : 298 उम्र : 26 लिंग : पुरुष	फोटो उपलब्ध
412	XHE1594050	निर्वाचक का नाम : दुर्गा पति का नाम: बजरंग लाल गृह संख्या : 298 उम्र : 24 लिंग : महिला	फोटो उपलब्ध	413	RJ/03/016/069551	निर्वाचक का नाम : रूधा राम पिता का नाम: चोखा राम गृह संख्या : 299 उम्र : 61 लिंग : पुरुष	फोटो उपलब्ध	414	RJ/03/016/069117	निर्वाचक का नाम : परमेश्वरी पति का नाम: रूधा राम गृह संख्या : 299 उम्र : 59 लिंग : महिला	फोटो उपलब्ध
415	XHE0417089	निर्वाचक का नाम : ओमप्रकाश पिता का नाम: रूधाराम गृह संख्या : 299 उम्र : 34 लिंग : पुरुष	फोटो उपलब्ध	416	XHE0417071	निर्वाचक का नाम : नारायण पिता का नाम: रूधाराम गृह संख्या : 299 उम्र : 32 लिंग : पुरुष	फोटो उपलब्ध	417	XHE1788546	निर्वाचक का नाम : किसना पति का नाम: ओमप्रकाश गृह संख्या : 299 उम्र : 28 लिंग : महिला	फोटो उपलब्ध
418	RJ/03/016/069453	निर्वाचक का नाम : सोहन राम पिता का नाम: नथा राम गृह संख्या : 300 उम्र : 73 लिंग : पुरुष	फोटो उपलब्ध	419	RJ/03/016/069270	निर्वाचक का नाम : जैठी पति का नाम: सोहन राम गृह संख्या : 300 उम्र : 71 लिंग : महिला	फोटो उपलब्ध	420	RJ/03/016/069693	निर्वाचक का नाम : मामराज पिता का नाम: सोहन राम गृह संख्या : 300 उम्र : 52 लिंग : पुरुष	फोटो उपलब्ध

421	KWQ1349794	निर्वाचक का नाम : भंवरी पति का नाम: मामराज गृह संख्या : 300 उम्र : 52 लिंग : महिला	फोटो उपलब्ध	422	RJ/03/016/069488	निर्वाचक का नाम : सीता राम पिता का नाम: सोहन राम गृह संख्या : 300 उम्र : 51 लिंग : पुरुष	फोटो उपलब्ध	423	RJ/03/016/069271	निर्वाचक का नाम : शारदा पति का नाम: सीता राम गृह संख्या : 300 उम्र : 49 लिंग : महिला	फोटो उपलब्ध
424	KWQ1350032	निर्वाचक का नाम : अर्जुनराम पिता का नाम: सोहन राम गृह संख्या : 300 उम्र : 49 लिंग : पुरुष	फोटो उपलब्ध	425	KWQ1350040	निर्वाचक का नाम : बाधु देवी पति का नाम: अर्जुन राम गृह संख्या : 300 उम्र : 48 लिंग : महिला	फोटो उपलब्ध	426	XHE0818856	निर्वाचक का नाम : चेताराम पिता का नाम: सोहनलाल गृह संख्या : 300 उम्र : 40 लिंग : पुरुष	फोटो उपलब्ध
427	XHE0818880	निर्वाचक का नाम : माली पति का नाम: चेताराम गृह संख्या : 300 उम्र : 40 लिंग : महिला	फोटो उपलब्ध	428	XHE0417097	निर्वाचक का नाम : तेजाराम पिता का नाम: सोहनराम गृह संख्या : 300 उम्र : 37 लिंग : पुरुष	फोटो उपलब्ध	429	XHE0417162	निर्वाचक का नाम : पुष्पादेवी पति का नाम: तेजाराम गृह संख्या : 300 उम्र : 36 लिंग : महिला	फोटो उपलब्ध
430	XHE0417105	निर्वाचक का नाम : देदाराम पिता का नाम: सोहनराम गृह संख्या : 300 उम्र : 35 लिंग : पुरुष	फोटो उपलब्ध	431	XHE0417154	निर्वाचक का नाम : हीरा पति का नाम: देदाराम गृह संख्या : 300 उम्र : 35 लिंग : महिला	फोटो उपलब्ध	432	XHE1079995	निर्वाचक का नाम : किशन लाल पिता का नाम: सोहन लाल गृह संख्या : 300 उम्र : 34 लिंग : पुरुष	फोटो उपलब्ध
433	XHE0417147	निर्वाचक का नाम : गोपीराम पिता का नाम: सोहनराम गृह संख्या : 300 उम्र : 33 लिंग : पुरुष	फोटो उपलब्ध	434	XHE0417139	निर्वाचक का नाम : धापूदेवी पति का नाम: गोपीराम गृह संख्या : 300 उम्र : 33 लिंग : महिला	फोटो उपलब्ध	435	XHE0417121	निर्वाचक का नाम : नौरंगराम पिता का नाम: सोहनराम गृह संख्या : 300 उम्र : 33 लिंग : पुरुष	फोटो उपलब्ध
436	XHE0417113	निर्वाचक का नाम : सीमा पति का नाम: नौरंगराम गृह संख्या : 300 उम्र : 32 लिंग : महिला	फोटो उपलब्ध	437	XHE1638733	निर्वाचक का नाम : सुशीला पति का नाम: उमेदा राम गृह संख्या : 300 उम्र : 23 लिंग : महिला	फोटो उपलब्ध	438	XHE1700327	निर्वाचक का नाम : लीला पति का नाम: किशन गृह संख्या : 300 उम्र : 20 लिंग : महिला	फोटो उपलब्ध
439	RJ/03/016/070009	निर्वाचक का नाम : उमी पति का नाम: नानू राम गृह संख्या : 301 उम्र : 78 लिंग : महिला	फोटो उपलब्ध	440	RJ/03/016/069448	निर्वाचक का नाम : नानू राम पिता का नाम: नथा राम गृह संख्या : 301 उम्र : 77 लिंग : पुरुष	फोटो उपलब्ध	441	RJ/03/016/070010	निर्वाचक का नाम : भंवरी पति का नाम: लिखमा राम गृह संख्या : 301 उम्र : 53 लिंग : महिला	फोटो उपलब्ध
442	RJ/03/016/070011	निर्वाचक का नाम : पैमा पति का नाम: गोपाल राम गृह संख्या : 301 उम्र : 52 लिंग : महिला	फोटो उपलब्ध	443	RJ/03/016/069547	निर्वाचक का नाम : लिखमा राम पिता का नाम: नानू राम गृह संख्या : 301 उम्र : 51 लिंग : पुरुष	फोटो उपलब्ध	444	RJ/03/016/069447	निर्वाचक का नाम : गोपाला राम पिता का नाम: नानू राम गृह संख्या : 301 उम्र : 49 लिंग : पुरुष	फोटो उपलब्ध
445	XHE0062117	निर्वाचक का नाम : महेन्द्र सिंह पिता का नाम: नानू राम गृह संख्या : 301 उम्र : 45 लिंग : पुरुष	फोटो उपलब्ध	446	XHE0126697	निर्वाचक का नाम : सरोज पति का नाम: महेन्द्र सिंह गृह संख्या : 301 उम्र : 35 लिंग : महिला	फोटो उपलब्ध	447	XHE1003847	निर्वाचक का नाम : रामदयाल पिता का नाम: लिखमाराम गृह संख्या : 301 उम्र : 29 लिंग : पुरुष	फोटो उपलब्ध
448	XHE1475847	निर्वाचक का नाम : शिमला पति का नाम: रामदयाल गृह संख्या : 301 उम्र : 24 लिंग : महिला	फोटो उपलब्ध	449	XHE1479856	निर्वाचक का नाम : लीलाधर नायक पिता का नाम: गोपाल राम गृह संख्या : 301 उम्र : 23 लिंग : पुरुष	फोटो उपलब्ध	450	XHE1479245	निर्वाचक का नाम : भागीरथ पिता का नाम: गोपाल राम गृह संख्या : 301 उम्र : 22 लिंग : पुरुष	फोटो उपलब्ध

अनुभाग की संख्या व नाम : 1-मेगवाल मोहल्ला गोगा मेड़ी के पास, गुंसाईसर बड़ा

451	XHE1527076	निर्वाचक का नाम : मुकेश पिता का नाम: लिखमा राम गृह संख्या : 301 उम्र : 21 लिंग : पुरुष	452	RJ/03/016/069150	निर्वाचक का नाम : मोहरा देवी पिता का नाम: मोहन राम गृह संख्या : 302 उम्र : 76 लिंग : महिला	453	KWQ1462498	निर्वाचक का नाम : भँवरलाल पिता का नाम: मोहनराम गृह संख्या : 302 उम्र : 42 लिंग : पुरुष
454	XHE0543355	निर्वाचक का नाम : किसना देवी पति का नाम: भँवरलाल गृह संख्या : 302 उम्र : 31 लिंग : महिला	455	XHE0861591	निर्वाचक का नाम : शुभकरन मेघवाल पिता का नाम: मोहन राम गृह संख्या : 302 उम्र : 27 लिंग : पुरुष	456	XHE1648328	निर्वाचक का नाम : कविता पति का नाम: शुभकरण मेघवाल गृह संख्या : 302 उम्र : 26 लिंग : महिला
457	RJ/03/016/069414	निर्वाचक का नाम : भीखी पति का नाम: मंगला राम गृह संख्या : 303 उम्र : 76 लिंग : महिला	458	RJ/03/016/069747	निर्वाचक का नाम : राजू राम पिता का नाम: मंगला राम गृह संख्या : 303 उम्र : 57 लिंग : पुरुष	459	KWQ1610138	निर्वाचक का नाम : पूनम पिता का नाम: मंगला राम गृह संख्या : 303 उम्र : 55 लिंग : पुरुष
460	KWQ1610146	निर्वाचक का नाम : सुन्दर पति का नाम: राजू राम गृह संख्या : 303 उम्र : 55 लिंग : महिला	461	RJ/03/016/069417	निर्वाचक का नाम : रूखमा पति का नाम: पूनम गृह संख्या : 303 उम्र : 55 लिंग : महिला	462	KWQ1610153	निर्वाचक का नाम : कालूराम पिता का नाम: मंगलाराम गृह संख्या : 303 उम्र : 42 लिंग : पुरुष
463	XHE0861849	निर्वाचक का नाम : संतोष पति का नाम: कालूराम गृह संख्या : 30 3 उम्र : 38 लिंग : महिला	464	XHE0819037	निर्वाचक का नाम : तुलछिराम पिता का नाम: राजूराम गृह संख्या : 303 उम्र : 30 लिंग : पुरुष	465	XHE1059021	निर्वाचक का नाम : लिछमा पति का नाम: तुलछीराम गृह संख्या : 303 उम्र : 28 लिंग : महिला
466	XHE1122092	निर्वाचक का नाम : प्रभू राम पिता का नाम: राजू राम गृह संख्या : 303 उम्र : 25 लिंग : पुरुष	467	XHE1535202	निर्वाचक का नाम : सुमन सांसी पति का नाम: महेश गृह संख्या : 303 उम्र : 25 लिंग : महिला	468	XHE1482538	निर्वाचक का नाम : महेश सांसी पिता का नाम: पूनम गृह संख्या : 303 उम्र : 24 लिंग : पुरुष
469	XHE1788678	निर्वाचक का नाम : सुनील पिता का नाम: पूनम चंद गृह संख्या : 303 उम्र : 23 लिंग : पुरुष	470	XHE1393784	निर्वाचक का नाम : भागीरथ पिता का नाम: पूनम चंद गृह संख्या : 303 उम्र : 22 लिंग : पुरुष	471	RJ/03/016/069415	निर्वाचक का नाम : सन्तोष पति का नाम: रामेश्वर गृह संख्या : 304 उम्र : 61 लिंग : महिला
472	RJ/03/016/069676	निर्वाचक का नाम : भूरा राम पिता का नाम: रामेश्वर गृह संख्या : 304 उम्र : 49 लिंग : पुरुष	473	KWQ1610161	निर्वाचक का नाम : रेशमीदेवी पति का नाम: भूरा राम गृह संख्या : 304 उम्र : 49 लिंग : महिला	474	KWQ1350057	निर्वाचक का नाम : रूपेन्द्र कुमार पिता का नाम: रामेश्वर लाल गृह संख्या : 304 उम्र : 45 लिंग : पुरुष
475	KWQ1610179	निर्वाचक का नाम : पेमी पति का नाम: रूपेन्द्र गृह संख्या : 304 उम्र : 42 लिंग : महिला	476	XHE0819136	निर्वाचक का नाम : सुन्दरलाल पिता का नाम: रामेश्वरलाल गृह संख्या : 304 उम्र : 37 लिंग : पुरुष	477	XHE1059005	निर्वाचक का नाम : जस्सूराम पिता का नाम: रामेश्वर लाल गृह संख्या : 304 उम्र : 36 लिंग : पुरुष
478	XHE0818989	निर्वाचक का नाम : कमला देवी पति का नाम: सुन्दरलाल गृह संख्या : 304 उम्र : 34 लिंग : महिला	479	XHE1161983	निर्वाचक का नाम : सोना देवी पति का नाम: वीरबल राम गृह संख्या : 304 उम्र : 30 लिंग : महिला	480	XHE0837294	निर्वाचक का नाम : वीरबल पिता का नाम: रामेश्वर गृह संख्या : 304 उम्र : 29 लिंग : पुरुष

अनुभाग की संख्या व नाम : 1-मेगवाल मोहल्ला गोगा मेड़ी के पास, गुंसाईसर बड़ा

481	XHE1476688	निर्वाचक का नाम : सचिन सांसी पिता का नाम: भूरा राम गृह संख्या : 304 उम्र : 21 लिंग : पुरुष	482	XHE1612993	निर्वाचक का नाम : मुकेश कुमार पिता का नाम: रुपेंद्र कुमार गृह संख्या : 304 उम्र : 21 लिंग : पुरुष	483	XHE1809912	निर्वाचक का नाम : डालाराम सांसी पिता का नाम: भूरा राम सांसी गृह संख्या : 304 उम्र : 19 लिंग : पुरुष
484	XHE1809938	निर्वाचक का नाम : सोनू पिता का नाम: रुपेंद्र कुमार सायन गृह संख्या : 304 उम्र : 19 लिंग : महिला	485	RJ/03/016/069325	निर्वाचक का नाम : बाली पति का नाम: ईशर राम गृह संख्या : 305 उम्र : 72 लिंग : महिला	486	RJ/03/016/069324	निर्वाचक का नाम : पुष्पा पति का नाम: ईशर राम गृह संख्या : 305 उम्र : 71 लिंग : महिला
487	KWQ1462506	निर्वाचक का नाम : कालू राम पिता का नाम: ईशर राम गृह संख्या : 305 उम्र : 45 लिंग : पुरुष	488	KWQ1610187	निर्वाचक का नाम : सोमी पति का नाम: कालूराम गृह संख्या : 305 उम्र : 42 लिंग : महिला	489	KWQ1784354	निर्वाचक का नाम : नंदराम पिता का नाम: इशरराम गृह संख्या : 305 उम्र : 41 लिंग : पुरुष
490	KWQ1682681	निर्वाचक का नाम : प्रभा पति का नाम: नन्दलाल गृह संख्या : 305 उम्र : 41 लिंग : महिला	491	KWQ1784511	निर्वाचक का नाम : दुर्गा राम पिता का नाम: ईसर राम गृह संख्या : 305 उम्र : 41 लिंग : पुरुष	492	XHE0654004	निर्वाचक का नाम : सरोज पति का नाम: लालाराम गृह संख्या : 305 उम्र : 33 लिंग : महिला
493	XHE0543371	निर्वाचक का नाम : लालूराम पिता का नाम: ईशरराम गृह संख्या : 305 उम्र : 32 लिंग : पुरुष	494	XHE0543363	निर्वाचक का नाम : मंजु देवी पति का नाम: दुर्गराम गृह संख्या : 305 उम्र : 31 लिंग : महिला	495	XHE0819052	निर्वाचक का नाम : गजानंद पिता का नाम: बेगाराम गृह संख्या : 305 उम्र : 28 लिंग : पुरुष
496	XHE1476340	निर्वाचक का नाम : सुरजा राम पिता का नाम: इशर राम गृह संख्या : 305 उम्र : 24 लिंग : पुरुष	497	XHE1476464	निर्वाचक का नाम : विमला अन्या: इशरराम गृह संख्या : 305 उम्र : 23 लिंग : महिला	498	RJ/03/016/069649	निर्वाचक का नाम : तुलसी राम पिता का नाम: गंगाजल राम गृह संख्या : 306 उम्र : 72 लिंग : पुरुष
499	RJ/03/016/069654	निर्वाचक का नाम : माली पति का नाम: तुलसी राम गृह संख्या : 306 उम्र : 71 लिंग : महिला	500	KWQ1350065	निर्वाचक का नाम : कालूराम पिता का नाम: तुलछीराम गृह संख्या : 306 उम्र : 45 लिंग : पुरुष	501	KWQ1682293	निर्वाचक का नाम : नोरंगराम पिता का नाम: तुलछीराम गृह संख्या : 306 उम्र : 42 लिंग : पुरुष
502	XHE0224659	निर्वाचक का नाम : चुकी पति का नाम: नोरंगराम गृह संख्या : 306 उम्र : 41 लिंग : महिला	503	XHE0543603	निर्वाचक का नाम : पतासी पति का नाम: कालूराम गृह संख्या : 306 उम्र : 31 लिंग : महिला	504	XHE1818541	निर्वाचक का नाम : मुकेश कुमार नायक पिता का नाम: नोरंग लाल गृह संख्या : 306 उम्र : 19 लिंग : पुरुष
505	RJ/03/016/069618	निर्वाचक का नाम : भंवरा राम पिता का नाम: नथा राम गृह संख्या : 307 उम्र : 83 लिंग : पुरुष	506	RJ/03/016/069175	निर्वाचक का नाम : अनी पति का नाम: भंवरा राम गृह संख्या : 307 उम्र : 81 लिंग : महिला	507	RJ/03/016/069588	निर्वाचक का नाम : आसू राम पिता का नाम: भंवरा राम गृह संख्या : 307 उम्र : 60 लिंग : पुरुष
508	RJ/03/016/069655	निर्वाचक का नाम : रूखमा पति का नाम: आसू राम गृह संख्या : 307 उम्र : 59 लिंग : महिला	509	RJ/03/016/069653	निर्वाचक का नाम : प्रकाश पिता का नाम: भंवरा राम गृह संख्या : 307 उम्र : 52 लिंग : पुरुष	510	KWQ1349802	निर्वाचक का नाम : चुकली पति का नाम: हेत राम गृह संख्या : 307 उम्र : 52 लिंग : महिला

511	RJ/03/016/069692	निर्वाचक का नाम : हेत राम पिता का नाम: भंवर लाल गृह संख्या : 307 उम्र : 49 लिंग : पुरुष	फोटो उपलब्ध	512	KWQ1682301	निर्वाचक का नाम : कालूराम पिता का नाम: भंवराराम गृह संख्या : 307 उम्र : 44 लिंग : पुरुष	फोटो उपलब्ध	513	KWQ1682319	निर्वाचक का नाम : मनोहरीदेवी पति का नाम: कालूराम गृह संख्या : 307 उम्र : 42 लिंग : महिला	फोटो उपलब्ध
514	XHE0237784	निर्वाचक का नाम : भागुराम पिता का नाम: भंवराराम गृह संख्या : 307 उम्र : 42 लिंग : पुरुष	फोटो उपलब्ध	515	XHE0654038	निर्वाचक का नाम : राकेश पिता का नाम: आसुराम गृह संख्या : 307 उम्र : 33 लिंग : पुरुष	फोटो उपलब्ध	516	XHE0543389	निर्वाचक का नाम : माली देवी पति का नाम: भागुराम गृह संख्या : 307 उम्र : 33 लिंग : महिला	फोटो उपलब्ध
517	XHE1161926	निर्वाचक का नाम : आसी पति का नाम: राकेश गृह संख्या : 307 उम्र : 30 लिंग : महिला	फोटो उपलब्ध	518	XHE1161892	निर्वाचक का नाम : प्रेम पिता का नाम: आसुराम गृह संख्या : 307 उम्र : 28 लिंग : पुरुष	फोटो उपलब्ध	519	XHE1391986	निर्वाचक का नाम : सुखराम पिता का नाम: प्रकाश गृह संख्या : 307 उम्र : 27 लिंग : पुरुष	फोटो उपलब्ध
520	XHE1743681	निर्वाचक का नाम : इमरती पति का नाम: प्रेम गृह संख्या : 307 उम्र : 27 लिंग : महिला	फोटो उपलब्ध	521	XHE1391937	निर्वाचक का नाम : नंदलाल पिता का नाम: प्रकाश गृह संख्या : 307 उम्र : 25 लिंग : पुरुष	फोटो उपलब्ध	522	XHE1392174	निर्वाचक का नाम : शिव लाल नायक पिता का नाम: हेतराम गृह संख्या : 307 उम्र : 25 लिंग : पुरुष	फोटो उपलब्ध
523	XHE1238112	निर्वाचक का नाम : बीरबल पिता का नाम: आसुराम गृह संख्या : 307 उम्र : 24 लिंग : पुरुष	फोटो उपलब्ध	524	XHE1392562	निर्वाचक का नाम : पूजा नायक पति का नाम: शिव लाल गृह संख्या : 307 उम्र : 24 लिंग : महिला	फोटो उपलब्ध	525	XHE1392125	निर्वाचक का नाम : लीलुराम पिता का नाम: हेतराम गृह संख्या : 307 उम्र : 23 लिंग : पुरुष	फोटो उपलब्ध
526	XHE1392372	निर्वाचक का नाम : द्रौपती पति का नाम: लीलाधर गृह संख्या : 307 उम्र : 23 लिंग : महिला	फोटो उपलब्ध	527	XHE1706571	निर्वाचक का नाम : पूजा नायक पिता का नाम: कालूराम नायक गृह संख्या : 307 उम्र : 20 लिंग : महिला	फोटो उपलब्ध	528	XHE1780634	निर्वाचक का नाम : रामचंद्र पिता का नाम: आसुराम गृह संख्या : 307 उम्र : 19 लिंग : पुरुष	फोटो उपलब्ध
529	RJ/03/016/069577	निर्वाचक का नाम : तोला राम पिता का नाम: नथा राम गृह संख्या : 308 उम्र : 78 लिंग : पुरुष	फोटो उपलब्ध	530	XHE1372598	निर्वाचक का नाम : सरस्वती पति का नाम: मनसा राम गृह संख्या : 308 उम्र : 49 लिंग : महिला	फोटो उपलब्ध	531	KWQ1682327	निर्वाचक का नाम : सुन्दरलाल पिता का नाम: तोलाराम गृह संख्या : 308 उम्र : 44 लिंग : पुरुष	फोटो उपलब्ध
532	XHE0269464	निर्वाचक का नाम : प्रेमा पति का नाम: सुन्दरलाल गृह संख्या : 308 उम्र : 42 लिंग : महिला	फोटो उपलब्ध	533	XHE1511724	निर्वाचक का नाम : राममूर्ति पति का नाम: किशन गृह संख्या : 308 उम्र : 27 लिंग : महिला	फोटो उपलब्ध	534	XHE1544881	निर्वाचक का नाम : लाली पति का नाम: रामदयाल गृह संख्या : 308 उम्र : 27 लिंग : महिला	फोटो उपलब्ध
535	XHE1497437	निर्वाचक का नाम : रामदयाल पिता का नाम: मनसाराम गृह संख्या : 308 उम्र : 26 लिंग : पुरुष	फोटो उपलब्ध	536	XHE1544816	निर्वाचक का नाम : किशन पिता का नाम: मनसाराम गृह संख्या : 308 उम्र : 24 लिंग : पुरुष	फोटो उपलब्ध	537	RJ/03/016/069673	निर्वाचक का नाम : दलीप कुमार पिता का नाम: तोला राम गृह संख्या : 309 उम्र : 56 लिंग : पुरुष	फोटो उपलब्ध
538	RJ/03/016/069674	निर्वाचक का नाम : पुष्पा पति का नाम: दलीप कुमार गृह संख्या : 309 उम्र : 54 लिंग : महिला	फोटो उपलब्ध	539	XHE1120591	निर्वाचक का नाम : प्रेमा राम पिता का नाम: दलीप कुमार गृह संख्या : 309 उम्र : 36 लिंग : पुरुष	फोटो उपलब्ध	540	XHE1120609	निर्वाचक का नाम : सुमन देवी पति का नाम: प्रेमा राम गृह संख्या : 309 उम्र : 34 लिंग : महिला	फोटो उपलब्ध

541	XHE1120617	निर्वाचक का नाम : ताराचंद पिता का नाम: दलीप कुमार गृह संख्या : 309 उम्र : 28 लिंग : पुरुष	फोटो उपलब्ध	542	RJ/03/016/069043	निर्वाचक का नाम : डूंगर राम पिता का नाम: तोला राम गृह संख्या : 310 उम्र : 58 लिंग : पुरुष	फोटो उपलब्ध	543	RJ/03/016/069184	निर्वाचक का नाम : शारदा पिता का नाम: डूंगर राम गृह संख्या : 310 उम्र : 56 लिंग : महिला	फोटो उपलब्ध
544	XHE1238096	निर्वाचक का नाम : लालू राम पिता का नाम: डूंगरराम गृह संख्या : 310 उम्र : 29 लिंग : पुरुष	फोटो उपलब्ध	545	XHE1122118	निर्वाचक का नाम : मुकेश पिता का नाम: डूंगर राम गृह संख्या : 310 उम्र : 27 लिंग : पुरुष	फोटो उपलब्ध	546	XHE1238195	निर्वाचक का नाम : पार्वती पिता का नाम: लालूराम गृह संख्या : 310 उम्र : 27 लिंग : महिला	फोटो उपलब्ध
547	RJ/03/016/069176	निर्वाचक का नाम : चैना पति का नाम: हुकमा राम गृह संख्या : 311 उम्र : 61 लिंग : महिला	फोटो उपलब्ध	548	XHE0543397	निर्वाचक का नाम : तेजाराम पिता का नाम: हुकमाराम गृह संख्या : 311 उम्र : 36 लिंग : पुरुष	फोटो उपलब्ध	549	XHE0543413	निर्वाचक का नाम : चेतनराम पिता का नाम: हुकमाराम गृह संख्या : 311 उम्र : 32 लिंग : पुरुष	फोटो उपलब्ध
550	XHE0543421	निर्वाचक का नाम : सविता पति का नाम: चेतनराम गृह संख्या : 311 उम्र : 32 लिंग : महिला	फोटो उपलब्ध	551	XHE0543405	निर्वाचक का नाम : राधा देवी पति का नाम: तेजाराम गृह संख्या : 311 उम्र : 31 लिंग : महिला	फोटो उपलब्ध	552	RJ/03/016/069458	निर्वाचक का नाम : माना राम पिता का नाम: नथा राम गृह संख्या : 315 उम्र : 61 लिंग : पुरुष	फोटो उपलब्ध
553	RJ/03/016/069274	निर्वाचक का नाम : शांति पति का नाम: माना राम गृह संख्या : 315 उम्र : 59 लिंग : महिला	फोटो उपलब्ध	554	XHE0417170	निर्वाचक का नाम : राजूराम पिता का नाम: मानाराम गृह संख्या : 315 उम्र : 31 लिंग : पुरुष	फोटो उपलब्ध	555	XHE0861609	निर्वाचक का नाम : मंजू पति का नाम: राजूराम गृह संख्या : 315 उम्र : 31 लिंग : महिला	फोटो उपलब्ध
556	XHE1083823	निर्वाचक का नाम : श्रवन पिता का नाम: मानाराम गृह संख्या : 315 उम्र : 28 लिंग : पुरुष	फोटो उपलब्ध	557	RJ/03/016/069491	निर्वाचक का नाम : लूणा राम पिता का नाम: गंगाजल राम गृह संख्या : 317 उम्र : 77 लिंग : पुरुष	फोटो उपलब्ध	558	RJ/03/016/069740	निर्वाचक का नाम : गंगा पति का नाम: लूणा राम गृह संख्या : 317 उम्र : 73 लिंग : महिला	फोटो उपलब्ध
559	KWQ1682343	निर्वाचक का नाम : कमा पति का नाम: हरखाराम गृह संख्या : 317 उम्र : 43 लिंग : महिला	फोटो उपलब्ध	560	KWQ1682335	निर्वाचक का नाम : हरखाराम पिता का नाम: लूणाराम गृह संख्या : 317 उम्र : 42 लिंग : पुरुष	फोटो उपलब्ध	561	KWQ1784503	निर्वाचक का नाम : काली पति का नाम: भीखाराम गृह संख्या : 317 उम्र : 42 लिंग : महिला	फोटो उपलब्ध
562	XHE0224667	निर्वाचक का नाम : भीखाराम पिता का नाम: लूणाराम गृह संख्या : 317 उम्र : 42 लिंग : पुरुष	फोटो उपलब्ध	563	RJ/03/016/069101	निर्वाचक का नाम : किसनी पति का नाम: देवसी राम गृह संख्या : 318 उम्र : 73 लिंग : महिला	फोटो उपलब्ध	564	RJ/03/016/069582	निर्वाचक का नाम : रामेश्वर पिता का नाम: देवसी राम गृह संख्या : 318 उम्र : 52 लिंग : पुरुष	फोटो उपलब्ध
565	RJ/03/016/069564	निर्वाचक का नाम : गुडकी पति का नाम: रामेश्वर गृह संख्या : 318 उम्र : 49 लिंग : महिला	फोटो उपलब्ध	566	KWQ1610211	निर्वाचक का नाम : रतनाराम पति का नाम: देवसीराम गृह संख्या : 318 उम्र : 47 लिंग : महिला	फोटो उपलब्ध	567	KWQ1610203	निर्वाचक का नाम : बेगाराम पिता का नाम: देवसीराम गृह संख्या : 318 उम्र : 47 लिंग : पुरुष	फोटो उपलब्ध
568	KWQ1462522	निर्वाचक का नाम : गोदावरी पति का नाम: रतनाराम गृह संख्या : 318 उम्र : 46 लिंग : महिला	फोटो उपलब्ध	569	KWQ1462514	निर्वाचक का नाम : तारा पति का नाम: बेगाराम गृह संख्या : 318 उम्र : 44 लिंग : महिला	फोटो उपलब्ध	570	KWQ1610229	निर्वाचक का नाम : मामराज पिता का नाम: देवसीराम गृह संख्या : 318 उम्र : 42 लिंग : पुरुष	फोटो उपलब्ध

अनुभाग की संख्या व नाम : 1-मेगवाल मोहल्ला गोगा मेड़ी के पास, गुंसाईसर बड़ा

571	XHE0269472	निर्वाचक का नाम : मूली पति का नाम: मामराज गृह संख्या : 318 उम्र : 42 लिंग : महिला	फोटो उपलब्ध	572	XHE1393602	निर्वाचक का नाम : रामप्यारी पति का नाम: चोरु गृह संख्या : 318 उम्र : 25 लिंग : महिला	फोटो उपलब्ध	573	XHE1393578	निर्वाचक का नाम : चोरु पति का नाम: रामेश्वर गृह संख्या : 318 उम्र : 24 लिंग : पुरुष	फोटो उपलब्ध
574	XHE1393537	निर्वाचक का नाम : प्रकाश पिता का नाम: रामेश्वर गृह संख्या : 318 उम्र : 23 लिंग : पुरुष	फोटो उपलब्ध	575	XHE1734011	निर्वाचक का नाम : कैलाशचंद्र पिता का नाम: रतनाराम गृह संख्या : 318 उम्र : 23 लिंग : पुरुष	फोटो उपलब्ध	576	XHE0062125	निर्वाचक का नाम : गणपत पिता का नाम: तोला राम गृह संख्या : 319 उम्र : 64 लिंग : पुरुष	फोटो उपलब्ध
577	KWQ1349828	निर्वाचक का नाम : पुष्पा पति का नाम: गणपत गृह संख्या : 319 उम्र : 64 लिंग : महिला	फोटो उपलब्ध	578	RJ/03/016/069671	निर्वाचक का नाम : रामूराम पिता का नाम: तोला राम गृह संख्या : 319 उम्र : 59 लिंग : पुरुष	फोटो उपलब्ध	579	RJ/03/016/069672	निर्वाचक का नाम : गोमती पति का नाम: रामूराम गृह संख्या : 319 उम्र : 57 लिंग : महिला	फोटो उपलब्ध
580	KWQ1349836	निर्वाचक का नाम : कमला देवी पति का नाम: कालू राम गृह संख्या : 319 उम्र : 52 लिंग : महिला	फोटो उपलब्ध	581	KWQ1349844	निर्वाचक का नाम : राजू पिता का नाम: तोला राम गृह संख्या : 319 उम्र : 52 लिंग : पुरुष	फोटो उपलब्ध	582	KWQ1446780	निर्वाचक का नाम : राममूर्ति पति का नाम: राजू राम गृह संख्या : 319 उम्र : 48 लिंग : महिला	फोटो उपलब्ध
583	XHE0417188	निर्वाचक का नाम : पीथाराम पिता का नाम: तोलाराम गृह संख्या : 319 उम्र : 33 लिंग : पुरुष	फोटो उपलब्ध	584	XHE1313709	निर्वाचक का नाम : सोनिया पति का नाम: महेन्द्र गृह संख्या : 319 उम्र : 33 लिंग : महिला	फोटो उपलब्ध	585	XHE0417196	निर्वाचक का नाम : शिवलाल पिता का नाम: तोलाराम गृह संख्या : 319 उम्र : 32 लिंग : पुरुष	फोटो उपलब्ध
586	XHE0861716	निर्वाचक का नाम : लाली पति का नाम: प्रेमरतन गृह संख्या : 319 उम्र : 32 लिंग : महिला	फोटो उपलब्ध	587	XHE0861682	निर्वाचक का नाम : अनीता पति का नाम: शिवलाल गृह संख्या : 319 उम्र : 31 लिंग : महिला	फोटो उपलब्ध	588	XHE0861617	निर्वाचक का नाम : काली पति का नाम: पिथाराम गृह संख्या : 319 उम्र : 29 लिंग : महिला	फोटो उपलब्ध
589	XHE1161991	निर्वाचक का नाम : महेंद्र पिता का नाम: कालू राम गृह संख्या : 319 उम्र : 29 लिंग : पुरुष	फोटो उपलब्ध	590	XHE1393826	निर्वाचक का नाम : किशतूरी पति का नाम: बीरमचंद्र गृह संख्या : 319 उम्र : 29 लिंग : महिला	फोटो उपलब्ध	591	XHE0861724	निर्वाचक का नाम : प्रेमरतन पिता का नाम: रामूराम गृह संख्या : 319 उम्र : 27 लिंग : पुरुष	फोटो उपलब्ध
592	XHE1122233	निर्वाचक का नाम : प्रदीप पिता का नाम: राजू राम गृह संख्या : 319 उम्र : 27 लिंग : पुरुष	फोटो उपलब्ध	593	XHE1162007	निर्वाचक का नाम : बिरम चंद्र पिता का नाम: कालू राम गृह संख्या : 319 उम्र : 27 लिंग : पुरुष	फोटो उपलब्ध	594	XHE1503648	निर्वाचक का नाम : रामप्यारी पति का नाम: प्रदीप गृह संख्या : 319 उम्र : 23 लिंग : महिला	फोटो उपलब्ध
595	RJ/03/016/070002	निर्वाचक का नाम : मुनी देवी पति का नाम: बुधाराम गृह संख्या : 320 उम्र : 52 लिंग : महिला	फोटो उपलब्ध	596	RJ/03/016/070013	निर्वाचक का नाम : बृजलाल पिता का नाम: रेवन्तराम गृह संख्या : 320 उम्र : 51 लिंग : पुरुष	फोटो उपलब्ध	597	RJ/03/016/069706	निर्वाचक का नाम : बुधा राम पिता का नाम: रेवन्तराम गृह संख्या : 320 उम्र : 49 लिंग : पुरुष	फोटो उपलब्ध
598	KWQ1682350	निर्वाचक का नाम : मधी पति का नाम: बृजलाल गृह संख्या : 320 उम्र : 48 लिंग : महिला	फोटो उपलब्ध	599	XHE0417238	निर्वाचक का नाम : सावित्री पति का नाम: गणेशाराम गृह संख्या : 320 उम्र : 33 लिंग : महिला	फोटो उपलब्ध	600	XHE1540509	निर्वाचक का नाम : कोजुराम पिता का नाम: बुधाराम गृह संख्या : 320 उम्र : 27 लिंग : पुरुष	फोटो उपलब्ध

अनुभाग की संख्या व नाम : 1-मेगवाल मोहल्ला गोगा मेड़ी के पास, गुंसाईसर बड़ा

601	XHE1539725	निर्वाचक का नाम : सीता पति का नाम: कोजूराम गृह संख्या : 320 उम्र : 25 लिंग : महिला	फोटो उपलब्ध	602	RJ/03/016/069523	निर्वाचक का नाम : रेवन्ती पति का नाम: किसना गृह संख्या : 321 उम्र : 71 लिंग : महिला	फोटो उपलब्ध	603	RJ/03/016/069497	निर्वाचक का नाम : लाला राम पिता का नाम: किसनाराम गृह संख्या : 321 उम्र : 52 लिंग : पुरुष	फोटो उपलब्ध
604	KWQ1350073	निर्वाचक का नाम : सुशीला पति का नाम: लालाराम गृह संख्या : 321 उम्र : 50 लिंग : महिला	फोटो उपलब्ध	605	KWQ1462530	निर्वाचक का नाम : लिखमारा पिता का नाम: किसना राम गृह संख्या : 321 उम्र : 47 लिंग : पुरुष	फोटो उपलब्ध	606	XHE0112367	निर्वाचक का नाम : सरस्वती देवी पति का नाम: लिखमारा गृह संख्या : 321 उम्र : 45 लिंग : महिला	फोटो उपलब्ध
607	XHE0112375	निर्वाचक का नाम : खिवानी देवी पति का नाम: चौथाराम गृह संख्या : 321 उम्र : 43 लिंग : महिला	फोटो उपलब्ध	608	KWQ1784875	निर्वाचक का नाम : ताराचन्द पिता का नाम: किसना राम गृह संख्या : 321 उम्र : 43 लिंग : पुरुष	फोटो उपलब्ध	609	KWQ1784867	निर्वाचक का नाम : राजू पति का नाम: ताराचन्द गृह संख्या : 321 उम्र : 39 लिंग : महिला	फोटो उपलब्ध
610	XHE1158732	निर्वाचक का नाम : भगवाना राम पिता का नाम: लाला राम गृह संख्या : 321 उम्र : 25 लिंग : पुरुष	फोटो उपलब्ध	611	XHE1393503	निर्वाचक का नाम : मुकेश नायक पिता का नाम: लिखमारा गृह संख्या : 321 उम्र : 25 लिंग : पुरुष	फोटो उपलब्ध	612	RJ/03/016/069505	निर्वाचक का नाम : सजनी पति का नाम: पुरखा राम गृह संख्या : 322 उम्र : 73 लिंग : महिला	फोटो उपलब्ध
613	RJ/03/016/069522	निर्वाचक का नाम : मनी राम पिता का नाम: पुरखा राम गृह संख्या : 322 उम्र : 57 लिंग : पुरुष	फोटो उपलब्ध	614	RJ/03/016/069513	निर्वाचक का नाम : गोमती पति का नाम: मनी राम गृह संख्या : 322 उम्र : 56 लिंग : महिला	फोटो उपलब्ध	615	RJ/03/016/070006	निर्वाचक का नाम : सावत्री पति का नाम: कालू राम गृह संख्या : 322 उम्र : 53 लिंग : महिला	फोटो उपलब्ध
616	RJ/03/016/069499	निर्वाचक का नाम : राजा राम पिता का नाम: पुरखा राम गृह संख्या : 322 उम्र : 51 लिंग : पुरुष	फोटो उपलब्ध	617	RJ/03/016/069493	निर्वाचक का नाम : जीता राम पिता का नाम: पुरखा राम गृह संख्या : 322 उम्र : 50 लिंग : पुरुष	फोटो उपलब्ध	618	RJ/03/016/069554	निर्वाचक का नाम : कालू राम पिता का नाम: पुरखा राम गृह संख्या : 322 उम्र : 50 लिंग : पुरुष	फोटो उपलब्ध
619	KWQ1682368	निर्वाचक का नाम : नानू देवी पति का नाम: जीताराम गृह संख्या : 322 उम्र : 46 लिंग : महिला	फोटो उपलब्ध	620	KWQ1350081	निर्वाचक का नाम : सुल्तान पिता का नाम: पुरखाराम गृह संख्या : 322 उम्र : 45 लिंग : पुरुष	फोटो उपलब्ध	621	XHE0417220	निर्वाचक का नाम : हेमलता पति का नाम: सुल्तान गृह संख्या : 322 उम्र : 33 लिंग : महिला	फोटो उपलब्ध
622	XHE1122191	निर्वाचक का नाम : चंदा राम पिता का नाम: राजू राम गृह संख्या : 322 उम्र : 27 लिंग : पुरुष	फोटो उपलब्ध	623	XHE1393453	निर्वाचक का नाम : विमला पति का नाम: बिरजुराम गृह संख्या : 322 उम्र : 27 लिंग : महिला	फोटो उपलब्ध	624	XHE1301589	निर्वाचक का नाम : बीरजुराम पिता का नाम: मुनिराम गृह संख्या : 322 उम्र : 26 लिंग : पुरुष	फोटो उपलब्ध
625	XHE1225911	निर्वाचक का नाम : सुमन पति का नाम: चंदा राम गृह संख्या : 322 उम्र : 24 लिंग : महिला	फोटो उपलब्ध	626	XHE1393420	निर्वाचक का नाम : सांवर मल पिता का नाम: मुनिराम गृह संख्या : 322 उम्र : 22 लिंग : पुरुष	फोटो उपलब्ध	627	RJ/03/016/069209	निर्वाचक का नाम : कुशला राम पिता का नाम: माला राम गृह संख्या : 323 उम्र : 67 लिंग : पुरुष	फोटो उपलब्ध
628	RJ/03/016/069294	निर्वाचक का नाम : खेमी पति का नाम: कुशला राम गृह संख्या : 323 उम्र : 63 लिंग : महिला	फोटो उपलब्ध	629	KWQ1682384	निर्वाचक का नाम : दुर्गा राम पिता का नाम: कुशलाराम गृह संख्या : 323 उम्र : 43 लिंग : पुरुष	फोटो उपलब्ध	630	XHE0417253	निर्वाचक का नाम : लाली पति का नाम: दुर्गराम गृह संख्या : 323 उम्र : 37 लिंग : महिला	फोटो उपलब्ध

631	XHE0417212	निर्वाचक का नाम : दानाराम पिता का नाम: कुशलाराम गृह संख्या : 323 उम्र : 35 लिंग : पुरुष	फोटो उपलब्ध	632	XHE0417204	निर्वाचक का नाम : राजू पति का नाम: दानाराम गृह संख्या : 323 उम्र : 35 लिंग : महिला	फोटो उपलब्ध	633	XHE0760215	निर्वाचक का नाम : मनफूल पिता का नाम: मालाराम गृह संख्या : 324 उम्र : 73 लिंग : पुरुष	फोटो उपलब्ध
634	KWQ1349851	निर्वाचक का नाम : पना राम पिता का नाम: मालू राम गृह संख्या : 324 उम्र : 66 लिंग : पुरुष	फोटो उपलब्ध	635	XHE0112383	निर्वाचक का नाम : सोनाराम पिता का नाम: पन्नाराम गृह संख्या : 324 उम्र : 44 लिंग : पुरुष	फोटो उपलब्ध	636	XHE0818708	निर्वाचक का नाम : जगदीश पिता का नाम: मनफूल गृह संख्या : 324 उम्र : 40 लिंग : पुरुष	फोटो उपलब्ध
Q 637	XHE0760249	निर्वाचक का नाम : चोथी पति का नाम: गोपीराम गृह संख्या : 324 उम्र : 40 लिंग : महिला	फोटो उपलब्ध	638	XHE0760256	निर्वाचक का नाम : जियाराम पिता का नाम: मनफूल गृह संख्या : 324 उम्र : 40 लिंग : पुरुष	फोटो उपलब्ध	639	XHE0347690	निर्वाचक का नाम : सन्तोष पति का नाम: सोनाराम गृह संख्या : 324 उम्र : 38 लिंग : महिला	फोटो उपलब्ध
640	XHE0543439	निर्वाचक का नाम : गोपीराम पिता का नाम: पन्नाराम गृह संख्या : 324 उम्र : 37 लिंग : पुरुष	फोटो उपलब्ध	641	XHE0543447	निर्वाचक का नाम : गटु देवी पति का नाम: गोपीराम गृह संख्या : 324 उम्र : 34 लिंग : महिला	फोटो उपलब्ध	642	XHE0760280	निर्वाचक का नाम : तिजा पति का नाम: जीयाराम गृह संख्या : 324 उम्र : 34 लिंग : महिला	फोटो उपलब्ध
643	XHE0760298	निर्वाचक का नाम : जसूराम पिता का नाम: मनफूल गृह संख्या : 324 उम्र : 34 लिंग : पुरुष	फोटो उपलब्ध	644	XHE0543611	निर्वाचक का नाम : प्रभुराम पिता का नाम: पन्नाराम गृह संख्या : 324 उम्र : 33 लिंग : पुरुष	फोटो उपलब्ध	645	XHE0818674	निर्वाचक का नाम : हिरा देवी पति का नाम: जगदीश गृह संख्या : 324 उम्र : 32 लिंग : महिला	फोटो उपलब्ध
646	XHE0760314	निर्वाचक का नाम : धरमाराम पिता का नाम: मनफूल गृह संख्या : 324 उम्र : 32 लिंग : पुरुष	फोटो उपलब्ध	647	XHE1122209	निर्वाचक का नाम : कालूराम पिता का नाम: पन्नाराम गृह संख्या : 324 उम्र : 32 लिंग : पुरुष	फोटो उपलब्ध	648	XHE0543629	निर्वाचक का नाम : शारदा पति का नाम: प्रभुराम गृह संख्या : 324 उम्र : 31 लिंग : महिला	फोटो उपलब्ध
649	XHE0818898	निर्वाचक का नाम : पियोज देवी पति का नाम: धरमाराम गृह संख्या : 324 उम्र : 31 लिंग : महिला	फोटो उपलब्ध	650	XHE0760389	निर्वाचक का नाम : टीकूराम पिता का नाम: मनफूल गृह संख्या : 324 उम्र : 30 लिंग : पुरुष	फोटो उपलब्ध	651	XHE1122225	निर्वाचक का नाम : दुली देवी पति का नाम: कालू राम गृह संख्या : 324 उम्र : 30 लिंग : महिला	फोटो उपलब्ध
652	XHE0818997	निर्वाचक का नाम : चंदू पति का नाम: टीकूराम गृह संख्या : 324 उम्र : 29 लिंग : महिला	फोटो उपलब्ध	653	RJ/03/016/069276	निर्वाचक का नाम : रूखमा पति का नाम: जुगलाराम गृह संख्या : 325 उम्र : 61 लिंग : महिला	फोटो उपलब्ध	654	KWQ1682608	निर्वाचक का नाम : मंगलाराम पिता का नाम: जुगलाराम गृह संख्या : 325 उम्र : 40 लिंग : पुरुष	फोटो उपलब्ध
655	XHE0126704	निर्वाचक का नाम : गिरधारी पिता का नाम: जुगलाराम गृह संख्या : 325 उम्र : 40 लिंग : पुरुष	फोटो उपलब्ध	656	XHE0634816	निर्वाचक का नाम : रामी पति का नाम: मंगलाराम गृह संख्या : 325 उम्र : 33 लिंग : महिला	फोटो उपलब्ध	657	XHE0634790	निर्वाचक का नाम : हुणताराम पिता का नाम: जुलाराम गृह संख्या : 325 उम्र : 32 लिंग : पुरुष	फोटो उपलब्ध
658	XHE0634808	निर्वाचक का नाम : लिछमा पति का नाम: गिरधारीलाल गृह संख्या : 325 उम्र : 32 लिंग : महिला	फोटो उपलब्ध	659	XHE1225929	निर्वाचक का नाम : काली पति का नाम: हुनता राम गृह संख्या : 325 उम्र : 32 लिंग : महिला	फोटो उपलब्ध	660	RJ/03/016/069103	निर्वाचक का नाम : पेमा पति का नाम: प्रहलाद गृह संख्या : 326 उम्र : 57 लिंग : महिला	फोटो उपलब्ध

661	RJ/03/016/069436	निर्वाचक का नाम : प्रहलाद पिता का नाम: शेरा राम गृह संख्या : 326 उम्र : 53 लिंग : पुरुष	फोटो उपलब्ध	662	RJ/03/016/069441	निर्वाचक का नाम : भीख राम पिता का नाम: सेरा राम गृह संख्या : 326 उम्र : 49 लिंग : पुरुष	फोटो उपलब्ध	663	KWQ1462555	निर्वाचक का नाम : दूर्गा पति का नाम: भीखराम गृह संख्या : 326 उम्र : 48 लिंग : महिला	फोटो उपलब्ध
664	XHE0861732	निर्वाचक का नाम : मदन लाल पिता का नाम: मघाराम गृह संख्या : 326 उम्र : 37 लिंग : पुरुष	फोटो उपलब्ध	665	XHE1774355	निर्वाचक का नाम : शिमला पति का नाम: मोटाराम गृह संख्या : 326 उम्र : 20 लिंग : महिला	फोटो उपलब्ध	666	KWQ1349869	निर्वाचक का नाम : चुना राम पिता का नाम: नथा राम गृह संख्या : 327 उम्र : 72 लिंग : पुरुष	फोटो उपलब्ध
667	RJ/03/016/069432	निर्वाचक का नाम : भौमा राम पिता का नाम: नथा राम गृह संख्या : 327 उम्र : 65 लिंग : पुरुष	फोटो उपलब्ध	668	KWQ1462563	निर्वाचक का नाम : धना राम पिता का नाम: चुना राम गृह संख्या : 327 उम्र : 45 लिंग : पुरुष	फोटो उपलब्ध	669	KWQ1462571	निर्वाचक का नाम : तुलसीदेवी पति का नाम: धन्नाराम गृह संख्या : 327 उम्र : 44 लिंग : महिला	फोटो उपलब्ध
670	XHE0269480	निर्वाचक का नाम : खेताराम पिता का नाम: चुनाराम गृह संख्या : 327 उम्र : 43 लिंग : पुरुष	फोटो उपलब्ध	671	XHE0062133	निर्वाचक का नाम : देवादेवी पति का नाम: खेताराम गृह संख्या : 327 उम्र : 42 लिंग : महिला	फोटो उपलब्ध	672	XHE0062141	निर्वाचक का नाम : भगवानाराम पिता का नाम: चुनाराम गृह संख्या : 327 उम्र : 38 लिंग : पुरुष	फोटो उपलब्ध
673	XHE0417287	निर्वाचक का नाम : डालूराम पिता का नाम: चुनाराम गृह संख्या : 327 उम्र : 37 लिंग : पुरुष	फोटो उपलब्ध	674	XHE0417261	निर्वाचक का नाम : विनोद पिता का नाम: रामप्रताप गृह संख्या : 327 उम्र : 34 लिंग : पुरुष	फोटो उपलब्ध	675	XHE1058940	निर्वाचक का नाम : बुलाराम पिता का नाम: चुनाराम गृह संख्या : 327 उम्र : 34 लिंग : पुरुष	फोटो उपलब्ध
676	XHE0417279	निर्वाचक का नाम : राकेश पिता का नाम: रामप्रताप गृह संख्या : 327 उम्र : 32 लिंग : पुरुष	फोटो उपलब्ध	677	XHE0543637	निर्वाचक का नाम : शारदा पति का नाम: डालूराम गृह संख्या : 327 उम्र : 32 लिंग : महिला	फोटो उपलब्ध	678	XHE1058932	निर्वाचक का नाम : सनेता पति का नाम: बुलाराम गृह संख्या : 327 उम्र : 31 लिंग : महिला	फोटो उपलब्ध
679	XHE1058981	निर्वाचक का नाम : कलावती पति का नाम: भगवाना राम गृह संख्या : 327 उम्र : 31 लिंग : महिला	फोटो उपलब्ध	680	XHE1585843	निर्वाचक का नाम : काली देवी पति का नाम: विनोद कुमार नायक गृह संख्या : 327 उम्र : 30 लिंग : महिला	फोटो उपलब्ध	681	XHE1642693	निर्वाचक का नाम : लूनचद नायक पिता का नाम: रामप्रताप गृह संख्या : 327 उम्र : 29 लिंग : पुरुष	फोटो उपलब्ध
682	XHE1392547	निर्वाचक का नाम : कांता पति का नाम: राकेश गृह संख्या : 327 उम्र : 27 लिंग : महिला	फोटो उपलब्ध	683	XHE1642586	निर्वाचक का नाम : शिमला नायक पति का नाम: लूनचद नायक गृह संख्या : 327 उम्र : 25 लिंग : महिला	फोटो उपलब्ध	684	XHE1642628	निर्वाचक का नाम : गायत्री पति का नाम: राधे श्याम गृह संख्या : 327 उम्र : 22 लिंग : महिला	फोटो उपलब्ध
685	XHE1540244	निर्वाचक का नाम : राम निवास पिता का नाम: बुधाराम मेघवाल गृह संख्या : 327 उम्र : 21 लिंग : पुरुष	फोटो उपलब्ध	686	XHE1642685	निर्वाचक का नाम : राधे श्याम पिता का नाम: रामप्रताप गृह संख्या : 327 उम्र : 21 लिंग : पुरुष	फोटो उपलब्ध	687	XHE1602515	निर्वाचक का नाम : रामकरण नायक पिता का नाम: खेताराम नायक गृह संख्या : 327 उम्र : 20 लिंग : पुरुष	फोटो उपलब्ध
688	RJ/03/016/069608	निर्वाचक का नाम : चन्दा राम पिता का नाम: हरू राम गृह संख्या : 328 उम्र : 52 लिंग : पुरुष	फोटो उपलब्ध	689	RJ/03/016/069530	निर्वाचक का नाम : केसर पति का नाम: चन्दा राम गृह संख्या : 328 उम्र : 49 लिंग : महिला	फोटो उपलब्ध	690	KWQ1682392	निर्वाचक का नाम : फूसाराम पिता का नाम: हरूराम गृह संख्या : 328 उम्र : 44 लिंग : पुरुष	फोटो उपलब्ध

691	KWQ1462589	निर्वाचक का नाम : भंवरी देवी पति का नाम: फूसाराम गृह संख्या : 328 उम्र : 42 लिंग : महिला	फोटो उपलब्ध	692	KWQ1682699	निर्वाचक का नाम : चुकी पति का नाम: चेतन राम गृह संख्या : 328 उम्र : 41 लिंग : महिला	फोटो उपलब्ध	693	XHE0417345	निर्वाचक का नाम : बृजलाल पिता का नाम: चन्द्राराम गृह संख्या : 328 उम्र : 34 लिंग : पुरुष	फोटो उपलब्ध
694	XHE0417295	निर्वाचक का नाम : काली पति का नाम: बृजलाल गृह संख्या : 328 उम्र : 33 लिंग : महिला	फोटो उपलब्ध	695	XHE1225952	निर्वाचक का नाम : शंकर लाल पिता का नाम: चंदा राम गृह संख्या : 328 उम्र : 29 लिंग : पुरुष	फोटो उपलब्ध	696	XHE1225978	निर्वाचक का नाम : छोटू पति का नाम: शंकर लाल गृह संख्या : 328 उम्र : 28 लिंग : महिला	फोटो उपलब्ध
697	RJ/03/016/069063	निर्वाचक का नाम : गुडी पति का नाम: हनुमान गृह संख्या : 329 उम्र : 63 लिंग : महिला	फोटो उपलब्ध	698	RJ/03/016/069545	निर्वाचक का नाम : कानी पति का नाम: त्रिलोक राम गृह संख्या : 329 उम्र : 59 लिंग : महिला	फोटो उपलब्ध	699	RJ/03/016/069648	निर्वाचक का नाम : किशना राम पिता का नाम: मूला राम गृह संख्या : 329 उम्र : 58 लिंग : पुरुष	फोटो उपलब्ध
700	RJ/03/016/069595	निर्वाचक का नाम : धना राम पिता का नाम: मूला राम गृह संख्या : 329 उम्र : 56 लिंग : पुरुष	फोटो उपलब्ध	701	RJ/03/016/069543	निर्वाचक का नाम : राजा पति का नाम: किशना राम गृह संख्या : 329 उम्र : 53 लिंग : महिला	फोटो उपलब्ध	702	RJ/03/016/069552	निर्वाचक का नाम : इमली पति का नाम: धना राम गृह संख्या : 329 उम्र : 49 लिंग : महिला	फोटो उपलब्ध
703	XHE0112391	निर्वाचक का नाम : नोरंग राम पिता का नाम: मूलाराम गृह संख्या : 329 उम्र : 45 लिंग : पुरुष	फोटो उपलब्ध	704	KWQ1462605	निर्वाचक का नाम : मंगतू पति का नाम: पैमाराम गृह संख्या : 329 उम्र : 44 लिंग : महिला	फोटो उपलब्ध	705	KWQ1610237	निर्वाचक का नाम : बन्शीलाल पिता का नाम: मूलाराम गृह संख्या : 329 उम्र : 44 लिंग : पुरुष	फोटो उपलब्ध
706	KWQ1662469	निर्वाचक का नाम : राजा पिता का नाम: बन्शीलाल गृह संख्या : 329 उम्र : 42 लिंग : पुरुष	फोटो उपलब्ध	707	XHE0417311	निर्वाचक का नाम : भंवरी पति का नाम: भगवानाराम गृह संख्या : 329 उम्र : 33 लिंग : महिला	फोटो उपलब्ध	708	XHE0543454	निर्वाचक का नाम : लिछमा पति का नाम: नोरंगलाल गृह संख्या : 329 उम्र : 32 लिंग : महिला	फोटो उपलब्ध
709	XHE0417337	निर्वाचक का नाम : रामनिवास पिता का नाम: हडमानाराम गृह संख्या : 329 उम्र : 31 लिंग : पुरुष	फोटो उपलब्ध	710	XHE1058957	निर्वाचक का नाम : काली देवी पति का नाम: अमराराम गृह संख्या : 329 उम्र : 29 लिंग : महिला	फोटो उपलब्ध	711	XHE1122100	निर्वाचक का नाम : सीता पति का नाम: रामनिवास गृह संख्या : 329 उम्र : 29 लिंग : महिला	फोटो उपलब्ध
712	XHE1059054	निर्वाचक का नाम : अमराराम पिता का नाम: धनाराम गृह संख्या : 329 उम्र : 27 लिंग : पुरुष	फोटो उपलब्ध	713	XHE1497411	निर्वाचक का नाम : लिछमन पिता का नाम: हडमाना राम गृह संख्या : 329 उम्र : 26 लिंग : पुरुष	फोटो उपलब्ध	714	XHE1554906	निर्वाचक का नाम : अमृता नायक पति का नाम: लिछमन गृह संख्या : 329 उम्र : 22 लिंग : महिला	फोटो उपलब्ध
715	RJ/03/016/069561	निर्वाचक का नाम : शान्ती पति का नाम: सीता राम गृह संख्या : 330 उम्र : 62 लिंग : महिला	फोटो उपलब्ध	716	RJ/03/016/069745	निर्वाचक का नाम : रावत राम पिता का नाम: आदू राम गृह संख्या : 330 उम्र : 61 लिंग : पुरुष	फोटो उपलब्ध	717	RJ/03/016/069617	निर्वाचक का नाम : सीता राम पिता का नाम: आदू राम गृह संख्या : 330 उम्र : 57 लिंग : पुरुष	फोटो उपलब्ध
718	RJ/03/016/069987	निर्वाचक का नाम : परमा देवी पति का नाम: रावतराम गृह संख्या : 330 उम्र : 53 लिंग : महिला	फोटो उपलब्ध	719	RJ/03/016/069489	निर्वाचक का नाम : जुगला राम पिता का नाम: आदू राम गृह संख्या : 330 उम्र : 52 लिंग : पुरुष	फोटो उपलब्ध	720	RJ/03/016/069644	निर्वाचक का नाम : भंवरी पति का नाम: जुगला राम गृह संख्या : 330 उम्र : 49 लिंग : महिला	फोटो उपलब्ध

अनुभाग की संख्या व नाम : 1-मेगवाल मोहल्ला गोगा मेड़ी के पास, गुंसाईसर बड़ा

721	XHE0112409	निर्वाचक का नाम : बाबूलाल पिता का नाम: रावताराम गृह संख्या : 330 उम्र : 38 लिंग : पुरुष	722	XHE0347583	निर्वाचक का नाम : मुरलीधर पिता का नाम: सीताराम गृह संख्या : 330 उम्र : 33 लिंग : पुरुष	723	XHE0417303	निर्वाचक का नाम : मोहनी पति का नाम: बाबूलाल गृह संख्या : 330 उम्र : 33 लिंग : महिला
724	XHE0417352	निर्वाचक का नाम : ओमप्रकाश पिता का नाम: सीताराम गृह संख्या : 330 उम्र : 31 लिंग : पुरुष	725	XHE0799189	निर्वाचक का नाम : रुघवीर पिता का नाम: जुगलराम गृह संख्या : 330 उम्र : 31 लिंग : पुरुष	726	XHE1120633	निर्वाचक का नाम : सावित्री पति का नाम: मुरलीधर गृह संख्या : 330 उम्र : 31 लिंग : महिला
727	XHE0799197	निर्वाचक का नाम : सरोज पति का नाम: रुघवीर गृह संख्या : 330 उम्र : 30 लिंग : महिला	728	XHE1120625	निर्वाचक का नाम : डाला राम पिता का नाम: सीता राम गृह संख्या : 330 उम्र : 28 लिंग : पुरुष	729	XHE1419530	निर्वाचक का नाम : सुमन पति का नाम: ओमप्रकाश गृह संख्या : 330 उम्र : 26 लिंग : महिला
730	XHE1415801	निर्वाचक का नाम : चतुर्भुज पिता का नाम: सीताराम गृह संख्या : 330 उम्र : 24 लिंग : पुरुष	731	XHE1265040	निर्वाचक का नाम : जमना पिता का नाम: जुगला राम गृह संख्या : 330 उम्र : 23 लिंग : महिला	732	XHE1476605	निर्वाचक का नाम : लालचंद पिता का नाम: रावताराम गृह संख्या : 330 उम्र : 23 लिंग : पुरुष
733	XHE1653625	निर्वाचक का नाम : गोविन्द पिता का नाम: जुगला राम गृह संख्या : 330 उम्र : 23 लिंग : पुरुष	734	XHE1768308	निर्वाचक का नाम : ममता नायक पिता का नाम: जुगला राम नायक गृह संख्या : 330 उम्र : 19 लिंग : महिला	735	RJ/03/016/069459	निर्वाचक का नाम : दूदा राम पिता का नाम: बीरया राम गृह संख्या : 331 उम्र : 82 लिंग : पुरुष
736	RJ/03/016/069993	निर्वाचक का नाम : भंवरी पति का नाम: लेख राम गृह संख्या : 331 उम्र : 62 लिंग : महिला	737	RJ/03/016/069490	निर्वाचक का नाम : लेख राम पिता का नाम: दूदा राम गृह संख्या : 331 उम्र : 57 लिंग : पुरुष	738	RJ/03/016/069602	निर्वाचक का नाम : मांगी लाल पिता का नाम: दूदा राम गृह संख्या : 331 उम्र : 55 लिंग : पुरुष
739	RJ/03/016/069572	निर्वाचक का नाम : किस्तुरी पति का नाम: मांगी लाल गृह संख्या : 331 उम्र : 53 लिंग : महिला	740	RJ/03/016/069616	निर्वाचक का नाम : खूमा राम पिता का नाम: दूदाराम गृह संख्या : 331 उम्र : 49 लिंग : पुरुष	741	KWQ1462621	निर्वाचक का नाम : मानादेवी पति का नाम: खूमाराम गृह संख्या : 331 उम्र : 44 लिंग : महिला
742	XHE0861625	निर्वाचक का नाम : मुकेश पिता का नाम: लेखराम गृह संख्या : 331 उम्र : 31 लिंग : पुरुष	743	XHE1263680	निर्वाचक का नाम : गायत्री पति का नाम: मुकेश गृह संख्या : 331 उम्र : 29 लिंग : महिला	744	XHE0861864	निर्वाचक का नाम : गिरधारी पिता का नाम: मांगीलाल गृह संख्या : 331 उम्र : 28 लिंग : पुरुष
745	XHE0861633	निर्वाचक का नाम : बजरंग पिता का नाम: खूमाराम गृह संख्या : 331 उम्र : 27 लिंग : पुरुष	746	XHE1263698	निर्वाचक का नाम : निर्मला पति का नाम: प्रभू राम गृह संख्या : 331 उम्र : 27 लिंग : महिला	747	XHE1263631	निर्वाचक का नाम : सरस्वती पति का नाम: बजरंग गृह संख्या : 331 उम्र : 27 लिंग : महिला
748	XHE1263607	निर्वाचक का नाम : प्रभू राम पिता का नाम: लेखराम गृह संख्या : 331 उम्र : 26 लिंग : पुरुष	749	XHE1531284	निर्वाचक का नाम : तारा चंद पिता का नाम: लेख राम गृह संख्या : 331 उम्र : 21 लिंग : पुरुष	750	XHE1816214	निर्वाचक का नाम : रामस्वरूप नायक पिता का नाम: मांगीलाल नायक गृह संख्या : 331 उम्र : 19 लिंग : पुरुष

अनुभाग की संख्या व नाम : 1-मेगवाल मोहल्ला गोगा मेड़ी के पास, गुंसाईसर बड़ा

751	RJ/03/016/069535	निर्वाचक का नाम : सन्तोष पति का नाम: मोहन राम गृह संख्या : 332 उम्र : 71 लिंग : महिला	752	KWQ1784495	निर्वाचक का नाम : पुरबाराम पिता का नाम: मोहन राम गृह संख्या : 332 उम्र : 47 लिंग : पुरुष	753	KWQ1610252	निर्वाचक का नाम : काली पति का नाम: पूरबाराम गृह संख्या : 332 उम्र : 42 लिंग : महिला
754	KWQ1784370	निर्वाचक का नाम : शिवलाल पिता का नाम: मोहनराम गृह संख्या : 332 उम्र : 40 लिंग : पुरुष	755	KWQ1784305	निर्वाचक का नाम : कालूराम पिता का नाम: मोहनराम गृह संख्या : 332 उम्र : 39 लिंग : पुरुष	756	XHE0818930	निर्वाचक का नाम : ओम देवी पति का नाम: शिवलाल गृह संख्या : 332 उम्र : 34 लिंग : महिला
757	XHE0861641	निर्वाचक का नाम : मंजू पति का नाम: कालूराम गृह संख्या : 332 उम्र : 33 लिंग : महिला	758	XHE1002849	निर्वाचक का नाम : लालाराम पिता का नाम: मोहन राम गृह संख्या : 332 उम्र : 27 लिंग : पुरुष	759	XHE1702752	निर्वाचक का नाम : लालकी पति का नाम: लाला राम नायक गृह संख्या : 332 उम्र : 25 लिंग : महिला
760	XHE1728823	निर्वाचक का नाम : मनोज पिता का नाम: पुरबा राम गृह संख्या : 332 उम्र : 19 लिंग : पुरुष	761	RJ/03/016/069741	निर्वाचक का नाम : शान्ती पति का नाम: कुनणा राम गृह संख्या : 333 उम्र : 63 लिंग : महिला	762	KWQ1682418	निर्वाचक का नाम : प्रेमराम पिता का नाम: कुनणाराम गृह संख्या : 333 उम्र : 42 लिंग : पुरुष
763	XHE0417386	निर्वाचक का नाम : भूराराम पिता का नाम: कुनणाराम गृह संख्या : 333 उम्र : 33 लिंग : पुरुष	764	XHE0417394	निर्वाचक का नाम : राजूदेवी पति का नाम: पेमाराम गृह संख्या : 333 उम्र : 33 लिंग : महिला	765	XHE0417378	निर्वाचक का नाम : सोनूदेवी पति का नाम: चौथाराम गृह संख्या : 333 उम्र : 31 लिंग : महिला
766	XHE1127117	निर्वाचक का नाम : सेंपू देवी पति का नाम: भूराराम गृह संख्या : 333 उम्र : 31 लिंग : महिला	767	RJ/03/016/069452	निर्वाचक का नाम : भीया राम पिता का नाम: हरू राम गृह संख्या : 334 उम्र : 67 लिंग : पुरुष	768	RJ/03/016/069542	निर्वाचक का नाम : माली पति का नाम: भीया राम गृह संख्या : 334 उम्र : 65 लिंग : महिला
769	XHE0417444	निर्वाचक का नाम : शिवनारायण पिता का नाम: भीयाराम गृह संख्या : 334 उम्र : 34 लिंग : पुरुष	770	XHE0417436	निर्वाचक का नाम : पतासी पति का नाम: शिवनारायण गृह संख्या : 334 उम्र : 31 लिंग : महिला	771	XHE1720374	निर्वाचक का नाम : ओमप्रकाश पिता का नाम: भियाराम गृह संख्या : 334 उम्र : 26 लिंग : पुरुष
772	RJ/03/016/069528	निर्वाचक का नाम : रूखमा पति का नाम: भोजा राम गृह संख्या : 335 उम्र : 67 लिंग : महिला	773	RJ/03/016/069549	निर्वाचक का नाम : भोजा राम पिता का नाम: आदू राम गृह संख्या : 335 उम्र : 66 लिंग : पुरुष	774	RJ/03/016/069997	निर्वाचक का नाम : हिमतराम पिता का नाम: भोजाराम गृह संख्या : 335 उम्र : 47 लिंग : पुरुष
775	XHE0062158	निर्वाचक का नाम : चैना पति का नाम: हिमतराम गृह संख्या : 335 उम्र : 42 लिंग : महिला	776	XHE0861856	निर्वाचक का नाम : रामनिवास पिता का नाम: भोजाराम गृह संख्या : 335 उम्र : 30 लिंग : पुरुष	777	XHE1023431	निर्वाचक का नाम : राजूराम पिता का नाम: बुधाराम गृह संख्या : 335 उम्र : 28 लिंग : पुरुष
778	XHE1023357	निर्वाचक का नाम : सुखाराम पिता का नाम: बुधाराम गृह संख्या : 335 उम्र : 26 लिंग : पुरुष	779	XHE1263730	निर्वाचक का नाम : विकास पिता का नाम: भोजा राम गृह संख्या : 335 उम्र : 26 लिंग : पुरुष	780	XHE1263748	निर्वाचक का नाम : कविता पति का नाम: रामनिवास गृह संख्या : 335 उम्र : 25 लिंग : महिला

अनुभाग की संख्या व नाम : 1-मेगवाल मोहल्ला गोगा मेड़ी के पास, गुंसाईसर बड़ा

781	XHE1392265	निर्वाचक का नाम : ज्याणी पति का नाम: राजू राम गृह संख्या : 335 उम्र : 24 लिंग : महिला	782	XHE1314046	निर्वाचक का नाम : निरमा पति का नाम: विकास गृह संख्या : 335 उम्र : 23 लिंग : महिला	783	RJ/03/016/069626	निर्वाचक का नाम : हुकमा राम पिता का नाम: नोपा राम गृह संख्या : 336 उम्र : 69 लिंग : पुरुष
784	RJ/03/016/069170	निर्वाचक का नाम : पनी पति का नाम: हुकमा राम गृह संख्या : 336 उम्र : 67 लिंग : महिला	785	XHE1225937	निर्वाचक का नाम : नंदलाल पिता का नाम: हुकमा राम गृह संख्या : 336 उम्र : 27 लिंग : पुरुष	786	XHE1251230	निर्वाचक का नाम : मेमी पिता का नाम: हुकमाराम गृह संख्या : 336 उम्र : 24 लिंग : महिला
787	XHE1291806	निर्वाचक का नाम : केशर पति का नाम: खीया राम गृह संख्या : 337 उम्र : 63 लिंग : महिला	788	RJ/03/016/069624	निर्वाचक का नाम : गंगा राम पिता का नाम: नोपा राम गृह संख्या : 337 उम्र : 60 लिंग : पुरुष	789	RJ/03/016/069095	निर्वाचक का नाम : गुडी पति का नाम: गंगा राम गृह संख्या : 337 उम्र : 57 लिंग : महिला
790	RJ/03/016/069607	निर्वाचक का नाम : श्रवण राम पिता का नाम: नोपा राम गृह संख्या : 337 उम्र : 57 लिंग : पुरुष	791	RJ/03/016/069709	निर्वाचक का नाम : गीता पति का नाम: श्रवण राम गृह संख्या : 337 उम्र : 55 लिंग : महिला	792	RJ/03/016/069632	निर्वाचक का नाम : हेमा राम पिता का नाम: नोपा राम गृह संख्या : 337 उम्र : 55 लिंग : पुरुष
793	KWQ1350099	निर्वाचक का नाम : गोमती पति का नाम: चन्दाराम गृह संख्या : 337 उम्र : 52 लिंग : महिला	794	RJ/03/016/069601	निर्वाचक का नाम : गीता पति का नाम: हेमा राम गृह संख्या : 337 उम्र : 51 लिंग : महिला	795	RJ/03/016/069032	निर्वाचक का नाम : चन्दा राम पिता का नाम: नोपाराम गृह संख्या : 337 उम्र : 50 लिंग : पुरुष
796	KWQ1610260	निर्वाचक का नाम : लाखू राम पिता का नाम: नोपाराम गृह संख्या : 337 उम्र : 49 लिंग : पुरुष	797	KWQ1610278	निर्वाचक का नाम : बिमला पति का नाम: लाखूराम गृह संख्या : 337 उम्र : 44 लिंग : महिला	798	KWQ1682426	निर्वाचक का नाम : तारूराम पिता का नाम: खीयाराम गृह संख्या : 337 उम्र : 42 लिंग : पुरुष
799	KWQ1784362	निर्वाचक का नाम : शिवराम पिता का नाम: खीयाराम गृह संख्या : 337 उम्र : 42 लिंग : पुरुष	800	XHE0417451	निर्वाचक का नाम : कमला पति का नाम: तारूराम गृह संख्या : 337 उम्र : 39 लिंग : महिला	801	XHE0417402	निर्वाचक का नाम : पेमा पति का नाम: शिवराम गृह संख्या : 337 उम्र : 37 लिंग : महिला
802	XHE0417428	निर्वाचक का नाम : बूजलाल पिता का नाम: श्रवणराम गृह संख्या : 337 उम्र : 32 लिंग : पुरुष	803	XHE0417410	निर्वाचक का नाम : दानाराम पिता का नाम: गंगाराम गृह संख्या : 337 उम्र : 31 लिंग : पुरुष	804	XHE0543462	निर्वाचक का नाम : सोना देवी पति का नाम: बूजलाल गृह संख्या : 337 उम्र : 31 लिंग : महिला
805	XHE0861658	निर्वाचक का नाम : सुमन देवी पति का नाम: दानाराम गृह संख्या : 337 उम्र : 30 लिंग : महिला	806	XHE1023449	निर्वाचक का नाम : ओमप्रकाश पिता का नाम: खीयाराम गृह संख्या : 337 उम्र : 29 लिंग : पुरुष	807	XHE1120641	निर्वाचक का नाम : प्रेमा राम पिता का नाम: चंदा राम गृह संख्या : 337 उम्र : 29 लिंग : पुरुष
808	XHE0861666	निर्वाचक का नाम : कानाराम पिता का नाम: गंगाराम गृह संख्या : 337 उम्र : 28 लिंग : पुरुष	809	XHE1023373	निर्वाचक का नाम : छाना पति का नाम: ओमप्रकाश गृह संख्या : 337 उम्र : 28 लिंग : महिला	810	XHE1122365	निर्वाचक का नाम : संपू देवी पति का नाम: प्रेमा राम गृह संख्या : 337 उम्र : 27 लिंग : महिला

811	XHE1478924	निर्वाचक का नाम : तन्ना राम पिता का नाम: श्रवण राम गृह संख्या : 337 उम्र : 24 लिंग : पुरुष	फोटो उपलब्ध	812	XHE1479815	निर्वाचक का नाम : राधा पति का नाम: काना राम गृह संख्या : 337 उम्र : 24 लिंग : महिला	फोटो उपलब्ध	813	XHE1673680	निर्वाचक का नाम : चेतन राम पिता का नाम: हेमाराम गृह संख्या : 337 उम्र : 24 लिंग : पुरुष	फोटो उपलब्ध
814	XHE1529478	निर्वाचक का नाम : एकता पति का नाम: तन्ना राम गृह संख्या : 337 उम्र : 23 लिंग : महिला	फोटो उपलब्ध	815	XHE1734029	निर्वाचक का नाम : लीलाधर पिता का नाम: चंदाराम गृह संख्या : 337 उम्र : 22 लिंग : पुरुष	फोटो उपलब्ध	816	RJ/03/016/069028	निर्वाचक का नाम : पुरखा राम पिता का नाम: मूला राम गृह संख्या : 338 उम्र : 67 लिंग : पुरुष	फोटो उपलब्ध
817	RJ/03/016/069090	निर्वाचक का नाम : रामप्यारी पति का नाम: पुरखा राम गृह संख्या : 338 उम्र : 65 लिंग : महिला	फोटो उपलब्ध	818	XHE0417477	निर्वाचक का नाम : नत्थाराम पिता का नाम: पुरखाराम गृह संख्या : 338 उम्र : 33 लिंग : पुरुष	फोटो उपलब्ध	819	XHE0417485	निर्वाचक का नाम : सोना पति का नाम: नत्थाराम गृह संख्या : 338 उम्र : 32 लिंग : महिला	फोटो उपलब्ध
820	XHE1122399	निर्वाचक का नाम : कलावती देवी पति का नाम: सुल्तान राम गृह संख्या : 338 उम्र : 32 लिंग : महिला	फोटो उपलब्ध	821	XHE0417493	निर्वाचक का नाम : सुल्तान पिता का नाम: पुरखाराम गृह संख्या : 338 उम्र : 31 लिंग : पुरुष	फोटो उपलब्ध	822	XHE1687102	निर्वाचक का नाम : संतोष पति का नाम: पुरखा राम गृह संख्या : वार्ड नं 07 उम्र : 35 लिंग : महिला	फोटो उपलब्ध
823	XHE1587443	निर्वाचक का नाम : पवन शर्मा पिता का नाम: महावीर प्रसाद शर्मा गृह संख्या : वार्ड नं. 8 उम्र : 21 लिंग : पुरुष	फोटो उपलब्ध								

824	RJ/03/016/069651
निर्वाचक का नाम : फूसरा राम पिता का नाम: कालू राम गृह संख्या : 379 उम्र : 66 लिंग : पुरुष	फोटो उपलब्ध

825	RJ/03/016/069614
निर्वाचक का नाम : जैता पति का नाम: फूसरा राम गृह संख्या : 379 उम्र : 65 लिंग : महिला	फोटो उपलब्ध

826	XHE0479881
निर्वाचक का नाम : सावित्री पति का नाम: कोजाराम गृह संख्या : 379 उम्र : 34 लिंग : महिला	फोटो उपलब्ध

827	XHE0417618
निर्वाचक का नाम : काली पति का नाम: रामूराम गृह संख्या : 379 उम्र : 34 लिंग : महिला	फोटो उपलब्ध

828	1	XHE1821578	निर्वाचक का नाम : ममता सुनिया पिता का नाम: रतन लाल सुनिया गृह संख्या : 294 उम्र : 23 लिंग : महिला	फोटो उपलब्ध
829	1	XHE1823608	निर्वाचक का नाम : पूनम चन्द सुनिया पिता का नाम: श्रवण कुमार गृह संख्या : 294 उम्र : 18 लिंग : पुरुष	फोटो उपलब्ध
830	1	XHE1824085	निर्वाचक का नाम : जेठाराम मेघवाल पिता का नाम: भूरा राम मेघवाल गृह संख्या : 288 उम्र : 23 लिंग : पुरुष	फोटो उपलब्ध
831	1	XHE1829043	निर्वाचक का नाम : नंद लाल शर्मा पिता का नाम: परमेश्वर लाल शर्मा गृह संख्या : 268 उम्र : 20 लिंग : पुरुष	फोटो उपलब्ध
832	1	XHE1829050	निर्वाचक का नाम : निराणाराम मेघवाल पिता का नाम: ओंकराराम मेघवाल गृह संख्या : 287 उम्र : 21 लिंग : पुरुष	फोटो उपलब्ध
833	1	XHE1829100	निर्वाचक का नाम : अंजनी पिता का नाम: चांदरतन शर्मा गृह संख्या : 266 उम्र : 19 लिंग : महिला	फोटो उपलब्ध
834	1	XHE1829118	निर्वाचक का नाम : दीपिका शर्मा पिता का नाम: सुनील कुमार गृह संख्या : 266 उम्र : 28 लिंग : महिला	फोटो उपलब्ध
835	1	XHE1833011	निर्वाचक का नाम : ज्योति शर्मा पिता का नाम: बाबूलाल शर्मा गृह संख्या : 266 उम्र : 21 लिंग : महिला	फोटो उपलब्ध
836	1	XHE1833029	निर्वाचक का नाम : राखी शर्मा पिता का नाम: बाबूलाल शर्मा गृह संख्या : 266 उम्र : 23 लिंग : महिला	फोटो उपलब्ध
837	1	XHE1834928	निर्वाचक का नाम : मोनिका सुनिया पिता का नाम: रतनलाल सुनिया गृह संख्या : 294 उम्र : 18 लिंग : महिला	फोटो उपलब्ध
838	1	XHE1836790	निर्वाचक का नाम : रामनिवास बिरट पिता का नाम: सोहन लाल बिरट गृह संख्या : 283 उम्र : 19 लिंग : पुरुष	फोटो उपलब्ध
839	1	XHE1855642	निर्वाचक का नाम : महेंद्र कुमार पिता का नाम: सोनाराम नायक गृह संख्या : 324 उम्र : 18 लिंग : पुरुष	फोटो उपलब्ध
840	1	XHE1855675	निर्वाचक का नाम : हड़मानराम पिता का नाम: नोपा राम मेघवाल गृह संख्या : 281 उम्र : 19 लिंग : पुरुष	फोटो उपलब्ध

निर्वाचकों का विवरण :							
A) मतदाताओं की संख्या :							
		नामावली का प्रकार	निर्वाचक नामावली की पहचान :	मतदाताओं की संख्या :			
				पुरुष	महिला	तृतीय लिंग	कुल
I	मूल	मूल नामावली	समस्त पूरकों को समेकित करते हुए विशेष गहन पुनरीक्षण 2026 की मूल नामावली	441	386	0	827
II	घटक I - परिवर्धन सूची	पूरक 1	विशेष गहन पुनरीक्षण - 2026	7	6	0	13
III	घटक II - विलोपन सूची	पूरक 1	विशेष गहन पुनरीक्षण - 2026	3	6	0	9
IV	लिंग में संशोधन के कारण अंतर			0	0	0	0
पुनरीक्षण के बाद इस नामावली में शुद्ध निर्वाचक (I+II-III+IV)				445	386	0	831
B) संशोधनों की संख्या :							
नामावली का प्रकार		निर्वाचक नामावली की पहचान :		संशोधनों की संख्या :			
पूरक 1		विशेष गहन पुनरीक्षण - 2026		0			

निर्वाचक रजिस्ट्रीकरण अधिकारी द्वारा जारी

E2-मृत्यु , S2-स्थानांतरित, R2-दोहरी प्रविष्टि, M2-लापता , Q2-अहर्ता नहीं