

निर्वाचक नामावली 2026 S20 राजस्थान

| | | | | | | | | | | | | | | | | | |
|--|--|---|-------|-------------------------|--------|-------|---|------------|-------------|------------|-----------------|-------|-----------------|------|-----------|---------|----------|
| विधान सभा क्षेत्र की संख्या, नाम व आरक्षण स्थिति : 17 - श्रीडूंगरगढ़ (सामान्य) | | भाग संख्या : : 61 | | | | | | | | | | | | | | | |
| संसदीय निर्वाचन क्षेत्र की संख्या, नाम व आरक्षण स्थिति, जिसमें विधान सभा निर्वाचन क्षेत्र स्थित है : 2 - बीकानेर (अ.जा.) | | | | | | | | | | | | | | | | | |
| 1. पुनरीक्षण का विवरण | | | | | | | | | | | | | | | | | |
| पुनरीक्षण का वर्ष : | 2026 | निर्वाचक नामावली की पहचान : समस्त पूरकों को समेकित करते हुए विशेष गहन पुनरीक्षण 2026 की मूल नामावली | | | | | | | | | | | | | | | |
| अर्हता तिथि : | 01-01-2026 | | | | | | | | | | | | | | | | |
| पुनरीक्षण का स्वरूप : | विशेष गहन पुनरीक्षण - 2026 | | | | | | | | | | | | | | | | |
| प्रकाशन की तिथि : | 21-02-2026 | | | | | | | | | | | | | | | | |
| 2. भाग व मतदान क्षेत्र का विवरण : | | | | | | | | | | | | | | | | | |
| भाग में आने वाले अनुभागों की संख्या और नाम : | | | | | | | | | | | | | | | | | |
| 1-राजपुरोहितो का बास, आडसर 2-पूनम चन्द आरी की दुकान के पास, आडसर 3-रामदेव जी के मंदिर के पास, आडसर 4-महाराज के अड्डे के पास, आडसर | <table style="width: 100%; border-collapse: collapse;"> <tr> <td style="width: 60%;">मुख्य शहर / मुख्य ग्राम</td> <td style="width: 40%;">: आडसर</td> </tr> <tr> <td>वार्ड</td> <td>:</td> </tr> <tr> <td>पोस्ट ऑफिस</td> <td>: AADSAR BO</td> </tr> <tr> <td>पुलिस थाना</td> <td>: श्री डूंगरगढ़</td> </tr> <tr> <td>तहसील</td> <td>: श्री डूंगरगढ़</td> </tr> <tr> <td>जिला</td> <td>: बीकानेर</td> </tr> <tr> <td>पिन कोड</td> <td>: 331801</td> </tr> </table> | | | मुख्य शहर / मुख्य ग्राम | : आडसर | वार्ड | : | पोस्ट ऑफिस | : AADSAR BO | पुलिस थाना | : श्री डूंगरगढ़ | तहसील | : श्री डूंगरगढ़ | जिला | : बीकानेर | पिन कोड | : 331801 |
| मुख्य शहर / मुख्य ग्राम | : आडसर | | | | | | | | | | | | | | | | |
| वार्ड | : | | | | | | | | | | | | | | | | |
| पोस्ट ऑफिस | : AADSAR BO | | | | | | | | | | | | | | | | |
| पुलिस थाना | : श्री डूंगरगढ़ | | | | | | | | | | | | | | | | |
| तहसील | : श्री डूंगरगढ़ | | | | | | | | | | | | | | | | |
| जिला | : बीकानेर | | | | | | | | | | | | | | | | |
| पिन कोड | : 331801 | | | | | | | | | | | | | | | | |
| 3. मतदान केंद्र का विवरण | | | | | | | | | | | | | | | | | |
| मतदान केंद्र की संख्या व नाम : | मतदान केन्द्र की विशेष हैसियत (पुरुष/महिला/सामान्य) : | सामान्य | | | | | | | | | | | | | | | |
| 61 - आडसर | इस मतदान क्षेत्र के सहायक (ऑक्जिलियरी) मतदान केन्द्रों की संख्या : | 0 | | | | | | | | | | | | | | | |
| मतदान केंद्र का भवन व पता : राजकीय उच्च माध्यमिक विद्यालय भवन, दांया भाग, आडसर | | | | | | | | | | | | | | | | | |
| 4. मतदाताओं की संख्या : | | | | | | | | | | | | | | | | | |
| आरंभिक क्रम | अंतिम क्रम | मतदाताओं की संख्या | | | | | | | | | | | | | | | |
| संख्या | संख्या | पुरुष | महिला | तृतीय लिंग | कुल | | | | | | | | | | | | |
| 1 | 999 | 543 | 448 | 0 | 991 | | | | | | | | | | | | |

निर्वाचक रजिस्ट्रीकरण अधिकारी द्वारा जारी

Nazri Naksha



Google Map View



Polling Station Building Front View



Polling Station Front View



Cad View

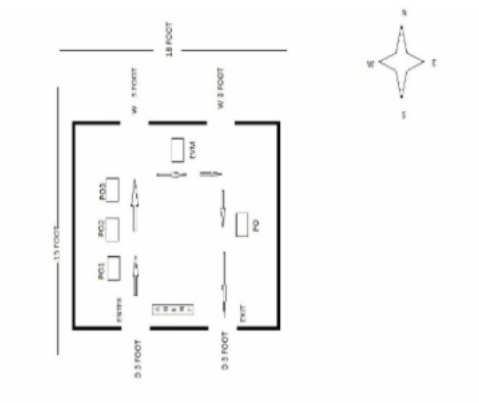

Key MAP View

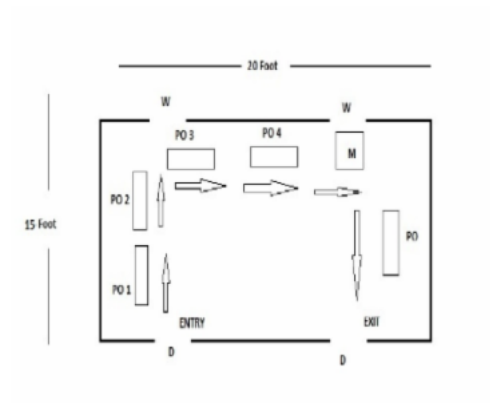

| | | | | | |
|---|------------------|--|------------------|---|------------------|
| 1 निर्वाचक का नाम : किशनसिंह पिता का नाम: भंवर सिंह गृह संख्या : 1 उम्र : 72 लिंग : पुरुष | RJ/03/016/042479 | 2 निर्वाचक का नाम : पूनम सिंह पिता का नाम: किशोर सिंह गृह संख्या : 1 उम्र : 38 लिंग : पुरुष | XHE1002617 | 3 निर्वाचक का नाम : रणजीत सिंह पिता का नाम: श्री कृष्ण सिंह गृह संख्या : 1 उम्र : 36 लिंग : पुरुष | XHE0127455 |
| 4 निर्वाचक का नाम : कौसल्या पति का नाम: रणजीत सिंह गृह संख्या : 01 उम्र : 32 लिंग : महिला | XHE0867499 | 5 निर्वाचक का नाम : अरुणा पति का नाम: प्रभु सिंह गृह संख्या : 01 उम्र : 31 लिंग : महिला | XHE0867507 | 6 निर्वाचक का नाम : प्रभु सिंह पिता का नाम: किशन सिंह गृह संख्या : 1 उम्र : 29 लिंग : पुरुष | XHE0867481 |
| 7 निर्वाचक का नाम : अमर सिंह पिता का नाम: श्री किशन गृह संख्या : 01 उम्र : 28 लिंग : पुरुष | XHE0867515 | 8 निर्वाचक का नाम : धनेसिंह पिता का नाम: किशनसिंह गृह संख्या : 1 उम्र : 27 लिंग : पुरुष | XHE0867747 | 9 निर्वाचक का नाम : दरियाब कुंवर पति का नाम: सोहन सिंह गृह संख्या : 2 उम्र : 95 लिंग : महिला | RJ/03/016/042522 |
| 10 निर्वाचक का नाम : फूल कुंवर पति का नाम: नैन सिंह गृह संख्या : 2 उम्र : 62 लिंग : महिला | RJ/03/016/042519 | 11 निर्वाचक का नाम : कैलाश कुंवर पति का नाम: जगदीश सिंह गृह संख्या : 2 उम्र : 58 लिंग : महिला | RJ/03/016/042520 | 12 निर्वाचक का नाम : गजेन्द्र सिंह पिता का नाम: सोहन सिंह गृह संख्या : 2 उम्र : 58 लिंग : पुरुष | RJ/03/016/042083 |
| 13 निर्वाचक का नाम : सन्तोष कुंवर पति का नाम: गजेन्द्र सिंह गृह संख्या : 2 उम्र : 56 लिंग : महिला | RJ/03/016/042526 | 14 निर्वाचक का नाम : बजरंग सिंह पिता का नाम: नैन सिंह गृह संख्या : 2 उम्र : 44 लिंग : पुरुष | XHE0270793 | 15 निर्वाचक का नाम : कान्ता देवी पति का नाम: बंजरग सिंह गृह संख्या : 2 उम्र : 40 लिंग : महिला | KWQ1823210 |
| 16 निर्वाचक का नाम : अशोक सिंह पिता का नाम: नैनसिंह गृह संख्या : 2 उम्र : 34 लिंग : पुरुष | XHE0709360 | 17 निर्वाचक का नाम : धने सिंह पिता का नाम: गजेन्द्र सिंह गृह संख्या : 2 उम्र : 29 लिंग : पुरुष | XHE0799924 | 18 निर्वाचक का नाम : महेश सिंह पिता का नाम: गजेन्द्र सिंह राजपुरोहित गृह संख्या : 02 उम्र : 27 लिंग : पुरुष | XHE0867523 |
| 19 निर्वाचक का नाम : राम कुमार पिता का नाम: नारायण राम गृह संख्या : 3 उम्र : 82 लिंग : पुरुष | RJ/03/016/042900 | 20 निर्वाचक का नाम : रामचन्द्र पिता का नाम: नारायण राम गृह संख्या : 3 उम्र : 72 लिंग : पुरुष | RJ/03/016/042333 | 21 निर्वाचक का नाम : धनी पति का नाम: रामचन्द्र गृह संख्या : 3 उम्र : 69 लिंग : महिला | RJ/03/016/042322 |
| 22 निर्वाचक का नाम : सीता राम पिता का नाम: राम कुमार गृह संख्या : 3 उम्र : 60 लिंग : पुरुष | RJ/03/016/042250 | 23 निर्वाचक का नाम : मैना पति का नाम: सीता राम गृह संख्या : 3 उम्र : 58 लिंग : महिला | RJ/03/016/042321 | 24 निर्वाचक का नाम : चम्पा लाल पिता का नाम: राम कुमार गृह संख्या : 3 उम्र : 57 लिंग : पुरुष | RJ/03/016/042330 |
| 25 निर्वाचक का नाम : सन्तोष पति का नाम: चम्पा लाल गृह संख्या : 3 उम्र : 55 लिंग : महिला | RJ/03/016/042891 | 26 निर्वाचक का नाम : मनोज पिता का नाम: रामकुमार गृह संख्या : 3 उम्र : 44 लिंग : पुरुष | XHE0446138 | 27 निर्वाचक का नाम : पूष्या पति का नाम: मनोज कुमार गृह संख्या : 3 उम्र : 40 लिंग : महिला | XHE0867754 |
| 28 निर्वाचक का नाम : नन्दकिशोर पिता का नाम: रामकुमार गृह संख्या : 3 उम्र : 39 लिंग : पुरुष | XHE0342493 | 29 निर्वाचक का नाम : कांतादेवी पति का नाम: नन्द किशोर गृह संख्या : 3 उम्र : 36 लिंग : महिला | XHE0867762 | 30 निर्वाचक का नाम : श्यामसुन्दर पिता का नाम: रामचन्द्र गृह संख्या : 3 उम्र : 35 लिंग : पुरुष | XHE0342451 |

| | | | | | | | | | | | |
|----|------------------|--|-------------|------|------------------|---|-------------|----|------------------|--|-------------|
| 31 | XHE0709147 | निर्वाचक का नाम : राजेश पिता का नाम: चम्पालाल गृह संख्या : 3 उम्र : 35 लिंग : पुरुष | फोटो उपलब्ध | 32 | XHE0709170 | निर्वाचक का नाम : महेन्द्र कुमार पिता का नाम: राम कुमार गृह संख्या : 3 उम्र : 34 लिंग : पुरुष | फोटो उपलब्ध | 33 | XHE0709121 | निर्वाचक का नाम : किशनलाल पिता का नाम: चम्पालाल गृह संख्या : 3 उम्र : 34 लिंग : पुरुष | फोटो उपलब्ध |
| 34 | XHE0709105 | निर्वाचक का नाम : गीता देवी पति का नाम: महेन्द्र कुमार गृह संख्या : 3 उम्र : 32 लिंग : महिला | फोटो उपलब्ध | 35 | XHE0709212 | निर्वाचक का नाम : दिनेश पिता का नाम: सीताराम गृह संख्या : 3 उम्र : 32 लिंग : पुरुष | फोटो उपलब्ध | 36 | XHE1478551 | निर्वाचक का नाम : चंचल पति का नाम: श्याम सुंदर गृह संख्या : 03 उम्र : 31 लिंग : महिला | फोटो उपलब्ध |
| 37 | XHE1243666 | निर्वाचक का नाम : पूजा पति का नाम: दिनेश माली गृह संख्या : 03 उम्र : 29 लिंग : महिला | फोटो उपलब्ध | Q 38 | XHE1315977 | निर्वाचक का नाम : कौशल्या पति का नाम: राजेश गृह संख्या : 03 उम्र : 29 लिंग : महिला | फोटो उपलब्ध | 39 | XHE1478684 | निर्वाचक का नाम : ललिता पिता का नाम: राम चंद्र गृह संख्या : 03 उम्र : 28 लिंग : महिला | फोटो उपलब्ध |
| 40 | XHE0867531 | निर्वाचक का नाम : भवानी सिंह पिता का नाम: राम चन्द्र गृह संख्या : 03 उम्र : 27 लिंग : पुरुष | फोटो उपलब्ध | 41 | XHE1220144 | निर्वाचक का नाम : लिछमा पिता का नाम: सीताराम गृह संख्या : 03 उम्र : 24 लिंग : महिला | फोटो उपलब्ध | 42 | XHE1315290 | निर्वाचक का नाम : पवन पिता का नाम: चंपालाल गृह संख्या : 03 उम्र : 23 लिंग : पुरुष | फोटो उपलब्ध |
| 43 | XHE1652882 | निर्वाचक का नाम : मनीष माली पिता का नाम: सीताराम माली गृह संख्या : 03 उम्र : 23 लिंग : पुरुष | फोटो उपलब्ध | 44 | XHE1661826 | निर्वाचक का नाम : सुमित्रा माली पिता का नाम: सीताराम माली गृह संख्या : 03 उम्र : 22 लिंग : महिला | फोटो उपलब्ध | 45 | XHE1661461 | निर्वाचक का नाम : सांवर मल पिता का नाम: चंपा लाल माली गृह संख्या : 3 उम्र : 21 लिंग : पुरुष | फोटो उपलब्ध |
| 46 | XHE1691963 | निर्वाचक का नाम : पंकज राजपुरोहित पिता का नाम: रतन सिंह राजपुरोहित गृह संख्या : 03 उम्र : 21 लिंग : पुरुष | फोटो उपलब्ध | 47 | XHE1602887 | निर्वाचक का नाम : करण माली पिता का नाम: नंदू माली गृह संख्या : 3 उम्र : 20 लिंग : पुरुष | फोटो उपलब्ध | 48 | XHE1602895 | निर्वाचक का नाम : इंद्र माली पिता का नाम: मनोज माली गृह संख्या : 3 उम्र : 20 लिंग : पुरुष | फोटो उपलब्ध |
| 49 | RJ/03/016/042532 | निर्वाचक का नाम : फेफ कंवर पति का नाम: माल सिंह गृह संख्या : 4 उम्र : 95 लिंग : महिला | फोटो उपलब्ध | 50 | RJ/03/016/042085 | निर्वाचक का नाम : चन्द्रसिंह पिता का नाम: माल सिंह गृह संख्या : 4 उम्र : 58 लिंग : पुरुष | फोटो उपलब्ध | 51 | KWQ1606169 | निर्वाचक का नाम : अन्नपूर्णा पति का नाम: चन्द्रसिंह गृह संख्या : 4 उम्र : 47 लिंग : महिला | फोटो उपलब्ध |
| 52 | XHE1016930 | निर्वाचक का नाम : करनी सिंह पिता का नाम: चन्द्र सिंह गृह संख्या : 04 उम्र : 26 लिंग : पुरुष | फोटो उपलब्ध | 53 | XHE1577907 | निर्वाचक का नाम : जयकिशन पिता का नाम: चंद्रसिंह गृह संख्या : 04 उम्र : 22 लिंग : पुरुष | फोटो उपलब्ध | 54 | RJ/03/016/042521 | निर्वाचक का नाम : शान्ति पति का नाम: जीतू सिंह गृह संख्या : 5 उम्र : 93 लिंग : महिला | फोटो उपलब्ध |
| 55 | RJ/03/016/042915 | निर्वाचक का नाम : नरपत सिंह पिता का नाम: जीतू सिंह गृह संख्या : 5 उम्र : 62 लिंग : पुरुष | फोटो उपलब्ध | 56 | KWQ1345859 | निर्वाचक का नाम : राजेन्द्र पिता का नाम: बुध सिंह गृह संख्या : 5 उम्र : 61 लिंग : पुरुष | फोटो उपलब्ध | 57 | RJ/03/016/042853 | निर्वाचक का नाम : किरण कंवर पति का नाम: नरपत सिंह गृह संख्या : 5 उम्र : 59 लिंग : महिला | फोटो उपलब्ध |
| 58 | RJ/03/016/042525 | निर्वाचक का नाम : इन्दिरा पति का नाम: राजेन्द्र गृह संख्या : 5 उम्र : 57 लिंग : महिला | फोटो उपलब्ध | 59 | KWQ1457027 | निर्वाचक का नाम : सुशिलार्केवर पति का नाम: लक्ष्मणसिंह गृह संख्या : 5 उम्र : 46 लिंग : महिला | फोटो उपलब्ध | 60 | XHE1102557 | निर्वाचक का नाम : प्रवीण पिता का नाम: राजेंद्र गृह संख्या : 05 उम्र : 25 लिंग : पुरुष | फोटो उपलब्ध |

| | | | | | | | | | | | |
|----|------------------|---|-------------|----|------------------|---|-------------|----|------------------|---|-------------|
| 61 | XHE1529049 | निर्वाचक का नाम : विकास सिंह राजपुरोहित पिता का नाम: राजेंद्र गृह संख्या : 05 उम्र : 22 लिंग : पुरुष | फोटो उपलब्ध | 62 | RJ/03/016/042128 | निर्वाचक का नाम : जयनारायण सिंह पिता का नाम: परिदान सिंह गृह संख्या : 6 उम्र : 93 लिंग : पुरुष | फोटो उपलब्ध | 63 | RJ/03/016/042531 | निर्वाचक का नाम : मैना कंवर पति का नाम: जयनारायण सिंह गृह संख्या : 6 उम्र : 90 लिंग : महिला | फोटो उपलब्ध |
| 64 | RJ/03/016/042067 | निर्वाचक का नाम : भरत सिंह पिता का नाम: जयनारायण सिंह गृह संख्या : 6 उम्र : 61 लिंग : पुरुष | फोटो उपलब्ध | 65 | RJ/03/016/042312 | निर्वाचक का नाम : चान्द सिंह पिता का नाम: जयनारायण सिंह गृह संख्या : 6 उम्र : 59 लिंग : पुरुष | फोटो उपलब्ध | 66 | RJ/03/016/042533 | निर्वाचक का नाम : तुलछी पति का नाम: भरत सिंह गृह संख्या : 6 उम्र : 57 लिंग : महिला | फोटो उपलब्ध |
| 67 | RJ/03/016/042365 | निर्वाचक का नाम : उम्मेद सिंह पिता का नाम: जयनारायण सिंह गृह संख्या : 6 उम्र : 57 लिंग : पुरुष | फोटो उपलब्ध | 68 | RJ/03/016/042311 | निर्वाचक का नाम : रतन सिंह पिता का नाम: जयनारायण सिंह गृह संख्या : 6 उम्र : 55 लिंग : पुरुष | फोटो उपलब्ध | 69 | KWQ1606177 | निर्वाचक का नाम : नितु कंवर पति का नाम: रतन सिंह गृह संख्या : 6 उम्र : 47 लिंग : महिला | फोटो उपलब्ध |
| 70 | KWQ1822956 | निर्वाचक का नाम : गोविन्द सिंह पिता का नाम: जयनारायण सिंह गृह संख्या : 6 उम्र : 41 लिंग : पुरुष | फोटो उपलब्ध | 71 | RJ/03/016/042274 | निर्वाचक का नाम : शिवरतन सिंह पिता का नाम: भंवर सिंह गृह संख्या : 7 उम्र : 76 लिंग : पुरुष | फोटो उपलब्ध | 72 | RJ/03/016/042836 | निर्वाचक का नाम : मालम सिंह पिता का नाम: भंवर सिंह गृह संख्या : 7 उम्र : 57 लिंग : पुरुष | फोटो उपलब्ध |
| 73 | KWQ1457035 | निर्वाचक का नाम : सपनाकंवर पति का नाम: मालमसिंह गृह संख्या : 7 उम्र : 44 लिंग : महिला | फोटो उपलब्ध | 74 | XHE1082411 | निर्वाचक का नाम : अनीता पति का नाम: गोरी शंकर गृह संख्या : 07 उम्र : 32 लिंग : महिला | फोटो उपलब्ध | 75 | XHE0709824 | निर्वाचक का नाम : गोरी शंकर पिता का नाम: शिवरतन गृह संख्या : 7 उम्र : 30 लिंग : पुरुष | फोटो उपलब्ध |
| 76 | XHE0709832 | निर्वाचक का नाम : कन्हैया पिता का नाम: शिवरतन गृह संख्या : 7 उम्र : 30 लिंग : पुरुष | फोटो उपलब्ध | 77 | XHE1317023 | निर्वाचक का नाम : सीमा पति का नाम: कन्हैया गृह संख्या : 07 उम्र : 30 लिंग : महिला | फोटो उपलब्ध | 78 | XHE1479963 | निर्वाचक का नाम : देवकिशन पिता का नाम: मालम सिंह गृह संख्या : 07 उम्र : 24 लिंग : पुरुष | फोटो उपलब्ध |
| 79 | XHE1479989 | निर्वाचक का नाम : करण सिंह पिता का नाम: मालम सिंह गृह संख्या : 07 उम्र : 21 लिंग : पुरुष | फोटो उपलब्ध | 80 | RJ/03/016/042865 | निर्वाचक का नाम : मोहन सिंह पिता का नाम: गोपाल सिंह गृह संख्या : 8 उम्र : 89 लिंग : पुरुष | फोटो उपलब्ध | 81 | RJ/03/016/042530 | निर्वाचक का नाम : सुगनकंवर पति का नाम: नरपत सिंह गृह संख्या : 8 उम्र : 82 लिंग : महिला | फोटो उपलब्ध |
| 82 | RJ/03/016/042589 | निर्वाचक का नाम : मदन सिंह पिता का नाम: गोपाल सिंह गृह संख्या : 8 उम्र : 79 लिंग : पुरुष | फोटो उपलब्ध | 83 | RJ/03/016/042225 | निर्वाचक का नाम : जावत्री कंवर पति का नाम: मदन सिंह गृह संख्या : 8 उम्र : 77 लिंग : महिला | फोटो उपलब्ध | 84 | XHE1578509 | निर्वाचक का नाम : नरपत सिंह पिता का नाम: गोपाल सिंह गृह संख्या : 08 उम्र : 76 लिंग : पुरुष | फोटो उपलब्ध |
| 85 | KWQ1457118 | निर्वाचक का नाम : नरेन्द्र सिंह पिता का नाम: गोपाल सिंह गृह संख्या : 8 उम्र : 72 लिंग : पुरुष | फोटो उपलब्ध | 86 | RJ/03/016/042017 | निर्वाचक का नाम : भवानी सिंह पिता का नाम: गोपाल सिंह गृह संख्या : 8 उम्र : 71 लिंग : पुरुष | फोटो उपलब्ध | 87 | RJ/03/016/042528 | निर्वाचक का नाम : विजयकान्ता पति का नाम: नरेन्द्र सिंह गृह संख्या : 8 उम्र : 69 लिंग : महिला | फोटो उपलब्ध |
| 88 | XHE0270827 | निर्वाचक का नाम : चम्पा कंवर पति का नाम: भवानी सिंह गृह संख्या : 8 उम्र : 67 लिंग : महिला | फोटो उपलब्ध | 89 | RJ/03/016/042888 | निर्वाचक का नाम : जशोदा कंवर पति का नाम: जीवराज सिंह गृह संख्या : 8 उम्र : 59 लिंग : महिला | फोटो उपलब्ध | 90 | RJ/03/016/042864 | निर्वाचक का नाम : अजीत सिंह पिता का नाम: जीवराज सिंह गृह संख्या : 8 उम्र : 59 लिंग : पुरुष | फोटो उपलब्ध |

| | | | | | | | | |
|-----|------------------|---|-----|------------|--|-----|------------------|---|
| 91 | RJ/03/016/042536 | निर्वाचक का नाम : चंद्रजीत सिंह पिता का नाम: मोहन सिंह गृह संख्या : 8 उम्र : 57 लिंग : पुरुष | 92 | KWQ1457050 | निर्वाचक का नाम : रतन सिंह पिता का नाम: मदन सिंह गृह संख्या : 8 उम्र : 49 लिंग : पुरुष | 93 | KWQ1457068 | निर्वाचक का नाम : गीता कंवर पति का नाम: रतन सिंह गृह संख्या : 8 उम्र : 47 लिंग : महिला |
| 94 | KWQ1457126 | निर्वाचक का नाम : विमलाकंवर पति का नाम: अजीतसिंह गृह संख्या : 8 उम्र : 46 लिंग : महिला | 95 | XHE0867556 | निर्वाचक का नाम : रघुवेन्द्र सिंह पिता का नाम: खिवराज सिंह गृह संख्या : 08 उम्र : 44 लिंग : पुरुष | 96 | XHE0113647 | निर्वाचक का नाम : प्रेमकंवर पति का नाम: चन्द्रजीत सिंह गृह संख्या : 8 उम्र : 43 लिंग : महिला |
| 97 | KWQ1457100 | निर्वाचक का नाम : त्रिभुवन सिंह पिता का नाम: मोहन सिंह गृह संख्या : 8 उम्र : 42 लिंग : पुरुष | 98 | KWQ1457084 | निर्वाचक का नाम : अर्जुन सिंह पिता का नाम: नरपत सिंह गृह संख्या : 8 उम्र : 42 लिंग : पुरुष | 99 | KWQ1457076 | निर्वाचक का नाम : रणजीत सिंह पिता का नाम: नरपत सिंह गृह संख्या : 8 उम्र : 41 लिंग : पुरुष |
| 100 | KWQ1822964 | निर्वाचक का नाम : सरस्वती कंवर पति का नाम: अर्जुन सिंह गृह संख्या : 8 उम्र : 41 लिंग : महिला | 101 | XHE0867572 | निर्वाचक का नाम : अंजू पति का नाम: रघुवेन्द्र सिंह गृह संख्या : 08 उम्र : 41 लिंग : महिला | 102 | XHE0228718 | निर्वाचक का नाम : जोगेन्द्रसिंह पिता का नाम: भवानी सिंह गृह संख्या : 8 उम्र : 40 लिंग : पुरुष |
| 103 | XHE0270801 | निर्वाचक का नाम : दलीप सिंह पिता का नाम: नरेन्द्र सिंह गृह संख्या : 8 उम्र : 39 लिंग : पुरुष | 104 | XHE0170753 | निर्वाचक का नाम : राकेश सिंह पिता का नाम: मदन सिंह गृह संख्या : 8 उम्र : 39 लिंग : पुरुष | 105 | KWQ1823228 | निर्वाचक का नाम : पदमा देवी पति का नाम: रणजीत सिंह गृह संख्या : 8 उम्र : 38 लिंग : महिला |
| 106 | KWQ1823236 | निर्वाचक का नाम : महेंद्र प्रताप सिंह राजपुरोहित पिता का नाम: रवीवराज सिंह गृह संख्या : 8 उम्र : 38 लिंग : पुरुष | 107 | XHE0270819 | निर्वाचक का नाम : हर्षिता पति का नाम: दिलीपसिंह गृह संख्या : 8 उम्र : 36 लिंग : महिला | 108 | XHE1663327 | निर्वाचक का नाम : कैलाश पति का नाम: त्रिभुवन सिंह राजपुरोहित गृह संख्या : 08 उम्र : 34 लिंग : महिला |
| 109 | XHE1434794 | निर्वाचक का नाम : पदम सिंह पिता का नाम: नरपत सिंह गृह संख्या : 08 उम्र : 32 लिंग : पुरुष | 110 | XHE1316926 | निर्वाचक का नाम : माया राजपुरोहित पति का नाम: दुर्गेश नंदन गृह संख्या : 08 उम्र : 31 लिंग : महिला | 111 | XHE0821090 | निर्वाचक का नाम : दुर्गेश नन्दन पिता का नाम: नरेन्द्र सिंह गृह संख्या : 8 उम्र : 29 लिंग : पुरुष |
| 112 | XHE0867606 | निर्वाचक का नाम : गुहू पति का नाम: राकेश सिंह गृह संख्या : 08 उम्र : 28 लिंग : महिला | 113 | XHE1193739 | निर्वाचक का नाम : विक्रम सिंह पिता का नाम: चन्द्रजीत सिंह गृह संख्या : 08 उम्र : 26 लिंग : पुरुष | 114 | XHE1317049 | निर्वाचक का नाम : पुष्पेन्द्र सिंह पिता का नाम: चंद्रजीत सिंह गृह संख्या : 08 उम्र : 24 लिंग : पुरुष |
| 115 | XHE1309699 | निर्वाचक का नाम : दीपक पिता का नाम: चंद्रजीत सिंह गृह संख्या : 08 उम्र : 22 लिंग : पुरुष | 116 | XHE1578491 | निर्वाचक का नाम : दिव्यजय सिंह पिता का नाम: अजित सिंग गृह संख्या : 08 उम्र : 21 लिंग : पुरुष | 117 | XHE1691567 | निर्वाचक का नाम : क्रतिका पिता का नाम: अजित सिंह गृह संख्या : 08 उम्र : 21 लिंग : महिला |
| 118 | XHE1616010 | निर्वाचक का नाम : राधेश्याम सिंह पिता का नाम: रतन सिंह गृह संख्या : 08 उम्र : 20 लिंग : पुरुष | 119 | XHE1316942 | निर्वाचक का नाम : धीरज राजपुरोहित पिता का नाम: रतन सिंह गृह संख्या : 8.पुरोहितों का बास आइसर उम्र : 24 लिंग : पुरुष | 120 | RJ/03/016/042820 | निर्वाचक का नाम : सायर कंवर पति का नाम: भागीरथ सिंह गृह संख्या : 10 उम्र : 69 लिंग : महिला |

| | | | | | | | | | | | |
|-----|------------------|---|-------------|-----|------------------|---|-------------|-----|------------------|---|-------------|
| 121 | KWQ1345875 | निर्वाचक का नाम : सुरेश सिंह पिता का नाम: मोहन सिंह गृह संख्या : 10 उम्र : 62 लिंग : पुरुष | फोटो उपलब्ध | 122 | RJ/03/016/042516 | निर्वाचक का नाम : लीला कंवर पति का नाम: सुरेश सिंह गृह संख्या : 10 उम्र : 57 लिंग : महिला | फोटो उपलब्ध | 123 | KWQ1345883 | निर्वाचक का नाम : रूप सिंह पिता का नाम: मोहन सिंह गृह संख्या : 10 उम्र : 55 लिंग : पुरुष | फोटो उपलब्ध |
| 124 | KWQ1457142 | निर्वाचक का नाम : सन्दीप सिंह पिता का नाम: भागिरथ सिंह गृह संख्या : 10 उम्र : 44 लिंग : पुरुष | फोटो उपलब्ध | 125 | KWQ1822972 | निर्वाचक का नाम : शान्ति कंवर पति का नाम: सन्दीप सिंह गृह संख्या : 10 उम्र : 41 लिंग : महिला | फोटो उपलब्ध | 126 | XHE0113480 | निर्वाचक का नाम : दलीप सिंह पिता का नाम: भागी रथ सिंह गृह संख्या : 10 उम्र : 36 लिंग : पुरुष | फोटो उपलब्ध |
| 127 | XHE0821124 | निर्वाचक का नाम : सीमा पति का नाम: दलीप सिंह गृह संख्या : 10 उम्र : 34 लिंग : महिला | फोटो उपलब्ध | 128 | XHE0867614 | निर्वाचक का नाम : देवेन्द्र सिंह पिता का नाम: सुरेश सिंह गृह संख्या : 10 उम्र : 28 लिंग : पुरुष | फोटो उपलब्ध | 129 | XHE1578202 | निर्वाचक का नाम : दीपिका राजपुरोहित पति का नाम: रवींद्र सिंह गृह संख्या : 10 उम्र : 28 लिंग : महिला | फोटो उपलब्ध |
| 130 | XHE1003003 | निर्वाचक का नाम : रवींद्र माता का नाम: सायर गृह संख्या : 10 उम्र : 26 लिंग : पुरुष | फोटो उपलब्ध | 131 | XHE1007947 | निर्वाचक का नाम : विशाल सिंह पिता का नाम: सुरेश सिंह गृह संख्या : 10 उम्र : 26 लिंग : पुरुष | फोटो उपलब्ध | 132 | XHE1651918 | निर्वाचक का नाम : रेणु राजपुरोहित पति का नाम: देवेन्द्र सिंह राजपुरोहित गृह संख्या : 10 उम्र : 26 लिंग : महिला | फोटो उपलब्ध |
| 133 | XHE1651926 | निर्वाचक का नाम : अन्नपूर्णा राजपुरोहित पिता का नाम: रूप सिंह गृह संख्या : 10 उम्र : 24 लिंग : महिला | फोटो उपलब्ध | 134 | XHE1651934 | निर्वाचक का नाम : श्याम सिंह राजपुरोहित पिता का नाम: रूप सिंह गृह संख्या : 10 उम्र : 20 लिंग : पुरुष | फोटो उपलब्ध | 135 | RJ/03/016/042551 | निर्वाचक का नाम : आईदानसिंह पिता का नाम: जीतू सिंह गृह संख्या : 11 उम्र : 84 लिंग : पुरुष | फोटो उपलब्ध |
| 136 | RJ/03/016/042566 | निर्वाचक का नाम : दरिया कंवर पति का नाम: आईदानसिंह गृह संख्या : 11 उम्र : 81 लिंग : महिला | फोटो उपलब्ध | 137 | KWQ1345891 | निर्वाचक का नाम : राजेश सिंह पिता का नाम: आईदानसिंह गृह संख्या : 11 उम्र : 57 लिंग : पुरुष | फोटो उपलब्ध | 138 | RJ/03/016/042484 | निर्वाचक का नाम : महावीर सिंह पिता का नाम: आईदानसिंह गृह संख्या : 11 उम्र : 55 लिंग : पुरुष | फोटो उपलब्ध |
| 139 | XHE0062810 | निर्वाचक का नाम : जयप्रकाश सिंह पिता का नाम: आईदान सिंह गृह संख्या : 11 उम्र : 46 लिंग : पुरुष | फोटो उपलब्ध | 140 | XHE0546093 | निर्वाचक का नाम : सुरज कंवर पति का नाम: जयप्रकाश सिंह गृह संख्या : 11 उम्र : 44 लिंग : महिला | फोटो उपलब्ध | 141 | XHE0546085 | निर्वाचक का नाम : सन्तोष कंवर पति का नाम: महावीर गृह संख्या : 11 उम्र : 42 लिंग : महिला | फोटो उपलब्ध |
| 142 | KWQ1457167 | निर्वाचक का नाम : उमेशसिंह पिता का नाम: आईदानसिंह गृह संख्या : 11 उम्र : 42 लिंग : पुरुष | फोटो उपलब्ध | 143 | XHE0062893 | निर्वाचक का नाम : अनिता कंवर पति का नाम: राजेश सिंह गृह संख्या : 11 उम्र : 41 लिंग : महिला | फोटो उपलब्ध | 144 | XHE0821108 | निर्वाचक का नाम : गायत्री कंवर पति का नाम: उमेश सिंह गृह संख्या : 11 उम्र : 30 लिंग : महिला | फोटो उपलब्ध |
| 145 | RJ/03/016/042567 | निर्वाचक का नाम : कंचन कंवर पति का नाम: रामेशर सिंह गृह संख्या : 12 उम्र : 71 लिंग : महिला | फोटो उपलब्ध | 146 | RJ/03/016/042575 | निर्वाचक का नाम : भवानी सिंह पिता का नाम: भंवर सिंह गृह संख्या : 12 उम्र : 59 लिंग : पुरुष | फोटो उपलब्ध | 147 | KWQ0425678 | निर्वाचक का नाम : कुलदीप सिंह पिता का नाम: रामेशर सिंह गृह संख्या : 12 उम्र : 55 लिंग : पुरुष | फोटो उपलब्ध |
| 148 | KWQ1822998 | निर्वाचक का नाम : संतोष पति का नाम: भवानी सिंह गृह संख्या : 12 उम्र : 47 लिंग : महिला | फोटो उपलब्ध | 149 | KWQ1822980 | निर्वाचक का नाम : विमला कंवर पति का नाम: कुलदीप सिंह गृह संख्या : 12 उम्र : 43 लिंग : महिला | फोटो उपलब्ध | 150 | XHE1493816 | निर्वाचक का नाम : शिल्पा पति का नाम: धने सिंह गृह संख्या : 12 उम्र : 29 लिंग : महिला | फोटो उपलब्ध |

| | | | | | |
|--|---------------------------------|---|---------------------------------|---|---------------------------------|
| 151 निर्वाचक का नाम : मोनिका राजपुरोहित पिता का नाम: भवानी सिंह गृह संख्या : 12 उम्र : 27 लिंग : महिला | XHE1649953 फोटो उपलब्ध | 152 निर्वाचक का नाम : विशाल पिता का नाम: भवानी सिंह गृह संख्या : 12 उम्र : 21 लिंग : पुरुष | XHE1650142 फोटो उपलब्ध | 153 निर्वाचक का नाम : उगम कुंवर पति का नाम: किशन सिंह गृह संख्या : 13 उम्र : 85 लिंग : महिला | RJ/03/016/042565 फोटो उपलब्ध |
| 154 निर्वाचक का नाम : चैन सिंह पिता का नाम: भैरू सिंह गृह संख्या : 13 उम्र : 62 लिंग : पुरुष | RJ/03/016/042914 फोटो उपलब्ध | 155 निर्वाचक का नाम : खेत सिंह पिता का नाम: किशन सिंह गृह संख्या : 13 उम्र : 59 लिंग : पुरुष | RJ/03/016/042576 फोटो उपलब्ध | 156 निर्वाचक का नाम : बाबू सिंह पिता का नाम: किशन सिंह गृह संख्या : 13 उम्र : 57 लिंग : पुरुष | RJ/03/016/042106 फोटो उपलब्ध |
| 157 निर्वाचक का नाम : प्रेम सिंह पिता का नाम: किशन सिंह गृह संख्या : 13 उम्र : 55 लिंग : पुरुष | XHE0270835 फोटो उपलब्ध | 158 निर्वाचक का नाम : चन्द्रा देवी पति का नाम: चैन सिंह गृह संख्या : 13 उम्र : 48 लिंग : महिला | KWQ1678192 फोटो उपलब्ध | 159 निर्वाचक का नाम : संतोष देवी पति का नाम: खेत सिंह गृह संख्या : 13 उम्र : 46 लिंग : महिला | XHE0062828 फोटो उपलब्ध |
| 160 निर्वाचक का नाम : सुशीला देवी पति का नाम: बाबू सिंह गृह संख्या : 13 उम्र : 44 लिंग : महिला | KWQ1678200 फोटो उपलब्ध | 161 निर्वाचक का नाम : कैलाश सिंह पिता का नाम: किशन सिंह गृह संख्या : 13 उम्र : 43 लिंग : पुरुष | XHE0170779 फोटो उपलब्ध | 162 निर्वाचक का नाम : मनोज कंवर पति का नाम: प्रेम सिंह गृह संख्या : 13 उम्र : 42 लिंग : महिला | KWQ1678218 फोटो उपलब्ध |
| 163 निर्वाचक का नाम : दशरथ सिंह पिता का नाम: किशन सिंह गृह संख्या : 13 उम्र : 41 लिंग : पुरुष | XHE0170761 फोटो उपलब्ध | 164 निर्वाचक का नाम : मनु कंवर पति का नाम: कैलाश सिंह गृह संख्या : 0013 उम्र : 37 लिंग : महिला | XHE1238625 फोटो उपलब्ध | 165 निर्वाचक का नाम : मधु कंवर पति का नाम: दशरथ सिंह गृह संख्या : 13 उम्र : 31 लिंग : महिला | XHE0821116 फोटो उपलब्ध |
| 166 निर्वाचक का नाम : वर्षा पिता का नाम: खेत सिंह गृह संख्या : 13 उम्र : 26 लिंग : महिला | XHE1511997 फोटो उपलब्ध | 167 निर्वाचक का नाम : राकेश पिता का नाम: बाबू सिंह गृह संख्या : 13 उम्र : 25 लिंग : पुरुष | XHE1102631 फोटो उपलब्ध | 168 निर्वाचक का नाम : गोविंद पिता का नाम: चैन सिंह गृह संख्या : 13 उम्र : 25 लिंग : पुरुष | XHE1102672 फोटो उपलब्ध |
| 169 निर्वाचक का नाम : मैना पिता का नाम: बाबू सिंह गृह संख्या : 13 उम्र : 25 लिंग : महिला | XHE1162247 फोटो उपलब्ध | 170 निर्वाचक का नाम : यशपाल सिंह पिता का नाम: प्रेम सिंह गृह संख्या : 13 उम्र : 25 लिंग : पुरुष | XHE1423508 फोटो उपलब्ध | 171 निर्वाचक का नाम : मुकेश सिंह पिता का नाम: बाबू सिंह गृह संख्या : 13 उम्र : 22 लिंग : पुरुष | XHE1545128 फोटो उपलब्ध |
| 172 निर्वाचक का नाम : दिनेश सिंह राजपुरोहित पिता का नाम: बाबू सिंह राजपुरोहित गृह संख्या : 13 उम्र : 20 लिंग : पुरुष | XHE1806488 फोटो उपलब्ध | 173 निर्वाचक का नाम : नारायण सिंह पिता का नाम: जीतू सिंह गृह संख्या : 14 उम्र : 77 लिंग : पुरुष | RJ/03/016/042488 फोटो उपलब्ध | 174 निर्वाचक का नाम : लिखमा कंवर पति का नाम: नारायण सिंह गृह संख्या : 14 उम्र : 74 लिंग : महिला | RJ/03/016/042568 फोटो उपलब्ध |
| 175 निर्वाचक का नाम : बजरंग सिंह पिता का नाम: नारायण सिंह गृह संख्या : 14 उम्र : 55 लिंग : पुरुष | RJ/03/016/042483 फोटो उपलब्ध | 176 निर्वाचक का नाम : सुमित्रा पति का नाम: बजरंग सिंह गृह संख्या : 14 उम्र : 47 लिंग : महिला | KWQ1606185 फोटो उपलब्ध | 177 निर्वाचक का नाम : मनीष पिता का नाम: नारायण सिंह गृह संख्या : 14 उम्र : 44 लिंग : पुरुष | XHE0007039 फोटो उपलब्ध |
| 178 निर्वाचक का नाम : नरेन्द्र सिंह पिता का नाम: शिवनारायण सिंह गृह संख्या : 15 उम्र : 84 लिंग : पुरुष | RJ/03/016/042455 फोटो उपलब्ध | 179 निर्वाचक का नाम : सुखदेव सिंह पिता का नाम: नरेन्द्र सिंह गृह संख्या : 15 उम्र : 57 लिंग : पुरुष | RJ/03/016/042927 फोटो उपलब्ध | 180 निर्वाचक का नाम : अनिरुद्ध सिंह पिता का नाम: नरेन्द्र सिंह गृह संख्या : 15 उम्र : 55 लिंग : पुरुष | RJ/03/016/042012 फोटो उपलब्ध |

| | | | | | | | | | | | |
|-----|------------------|---|-------------|-----|------------------|--|-------------|-----|------------------|---|-------------|
| 181 | KWQ1678234 | निर्वाचक का नाम : मुन्नी पति का नाम: सुखदेवसिंह गृह संख्या : 15 उम्र : 46 लिंग : महिला | फोटो उपलब्ध | 182 | KWQ1606193 | निर्वाचक का नाम : संगीताकंवर पति का नाम: अनिरुद्धसिंह गृह संख्या : 15 उम्र : 44 लिंग : महिला | फोटो उपलब्ध | 183 | XHE1197086 | निर्वाचक का नाम : हेमंत सिंह पति का नाम: अनिरुद्ध सिंह गृह संख्या : 15 उम्र : 25 लिंग : पुरुष | फोटो उपलब्ध |
| 184 | RJ/03/016/042936 | निर्वाचक का नाम : मनफूल सिंह पति का नाम: हरि सिंह गृह संख्या : 16 उम्र : 84 लिंग : पुरुष | फोटो उपलब्ध | 185 | RJ/03/016/042857 | निर्वाचक का नाम : सुगन कंवर पति का नाम: मनफूल सिंह गृह संख्या : 16 उम्र : 77 लिंग : महिला | फोटो उपलब्ध | 186 | RJ/03/016/042561 | निर्वाचक का नाम : करणी सिंह पति का नाम: मनफूल सिंह गृह संख्या : 16 उम्र : 56 लिंग : पुरुष | फोटो उपलब्ध |
| 187 | XHE0228593 | निर्वाचक का नाम : प्रताप सिंह पति का नाम: मनफूल सिंह गृह संख्या : 16 उम्र : 47 लिंग : पुरुष | फोटो उपलब्ध | 188 | XHE0228585 | निर्वाचक का नाम : सरोज कंवर पति का नाम: करणी सिंह गृह संख्या : 16 उम्र : 46 लिंग : महिला | फोटो उपलब्ध | 189 | XHE0228601 | निर्वाचक का नाम : दीपिका राजपुरोहित पति का नाम: प्रताप सिंह गृह संख्या : 16 उम्र : 42 लिंग : महिला | फोटो उपलब्ध |
| 190 | RJ/03/016/042939 | निर्वाचक का नाम : जीवराज सिंह पति का नाम: भंवर सिंह गृह संख्या : 18 उम्र : 74 लिंग : पुरुष | फोटो उपलब्ध | 191 | RJ/03/016/042835 | निर्वाचक का नाम : मोहन कंवर पति का नाम: जीवराज सिंह गृह संख्या : 18 उम्र : 69 लिंग : महिला | फोटो उपलब्ध | 192 | XHE0113506 | निर्वाचक का नाम : नरेशसिंह पति का नाम: जीवराजसिंह गृह संख्या : 18 उम्र : 46 लिंग : पुरुष | फोटो उपलब्ध |
| 193 | KWQ1457183 | निर्वाचक का नाम : शारदाकंवर पति का नाम: नरेशसिंह गृह संख्या : 18 उम्र : 43 लिंग : महिला | फोटो उपलब्ध | 194 | XHE0113498 | निर्वाचक का नाम : हेमन्त सिंह पति का नाम: जीवराज सिंह गृह संख्या : 18 उम्र : 36 लिंग : पुरुष | फोटो उपलब्ध | 195 | XHE0709436 | निर्वाचक का नाम : संतोष कंवर पति का नाम: हेमन्तसिंह गृह संख्या : 18 उम्र : 33 लिंग : महिला | फोटो उपलब्ध |
| 196 | RJ/03/016/042931 | निर्वाचक का नाम : लक्ष्मण सिंह पति का नाम: भंवर सिंह गृह संख्या : 19 उम्र : 55 लिंग : पुरुष | फोटो उपलब्ध | 197 | KWQ1457191 | निर्वाचक का नाम : पप्पूकंवर पति का नाम: लिक्ष्मणसिंह गृह संख्या : 19 उम्र : 45 लिंग : महिला | फोटो उपलब्ध | 198 | KWQ1457209 | निर्वाचक का नाम : ओमसिंह पति का नाम: भंवरसिंह गृह संख्या : 19 उम्र : 44 लिंग : पुरुष | फोटो उपलब्ध |
| 199 | KWQ1457217 | निर्वाचक का नाम : विधाकंवर पति का नाम: ओमसिंह गृह संख्या : 19 उम्र : 43 लिंग : महिला | फोटो उपलब्ध | 200 | RJ/03/016/042541 | निर्वाचक का नाम : पदमा कंवर पति का नाम: मनी राम गृह संख्या : 20 उम्र : 94 लिंग : महिला | फोटो उपलब्ध | 201 | RJ/03/016/042932 | निर्वाचक का नाम : तेज सिंह पति का नाम: मनराम सिंह गृह संख्या : 20 उम्र : 66 लिंग : पुरुष | फोटो उपलब्ध |
| 202 | RJ/03/016/042930 | निर्वाचक का नाम : तुलछी कंवर पति का नाम: तेज सिंह गृह संख्या : 20 उम्र : 61 लिंग : महिला | फोटो उपलब्ध | 203 | KWQ1606201 | निर्वाचक का नाम : बिशनसिंह पति का नाम: मनीरामसिंह गृह संख्या : 20 उम्र : 44 लिंग : पुरुष | फोटो उपलब्ध | 204 | KWQ1457225 | निर्वाचक का नाम : प्रेमकंवर पति का नाम: बिशनसिंह गृह संख्या : 20 उम्र : 42 लिंग : महिला | फोटो उपलब्ध |
| 205 | XHE1699636 | निर्वाचक का नाम : संतोष कंवर पति का नाम: प्रताप सिंह गृह संख्या : 20 उम्र : 32 लिंग : महिला | फोटो उपलब्ध | 206 | XHE1016849 | निर्वाचक का नाम : प्रताप सिंह पति का नाम: तेज सिंह गृह संख्या : 20 उम्र : 28 लिंग : पुरुष | फोटो उपलब्ध | 207 | XHE1690650 | निर्वाचक का नाम : चंद्र सिंह राजपुरोहित पति का नाम: तेज सिंह गृह संख्या : 20 उम्र : 24 लिंग : पुरुष | फोटो उपलब्ध |
| 208 | XHE1691500 | निर्वाचक का नाम : मुकेश सिंह पति का नाम: बिशन सिंह गृह संख्या : 20 उम्र : 21 लिंग : पुरुष | फोटो उपलब्ध | 209 | RJ/03/016/042406 | निर्वाचक का नाम : सुरेन्द्र पति का नाम: चुन्नीलाल गृह संख्या : 22 उम्र : 67 लिंग : पुरुष | फोटो उपलब्ध | 210 | RJ/03/016/042443 | निर्वाचक का नाम : लिछमा कंवर पति का नाम: सुरेन्द्र गृह संख्या : 22 उम्र : 67 लिंग : महिला | फोटो उपलब्ध |

| | | | | | | | | | | | |
|-----|------------------|---|-------------|-----|------------------|--|-------------|-----|------------------|---|-------------|
| 211 | XHE0270843 | निर्वाचक का नाम : महेन्द्रसिंह पिता का नाम: सुरेन्द्रसिंह गृह संख्या : 22 उम्र : 36 लिंग : पुरुष | फोटो उपलब्ध | 212 | XHE0799932 | निर्वाचक का नाम : पूजा पिता का नाम: महेन्द्र सिंह गृह संख्या : 22 उम्र : 28 लिंग : महिला | फोटो उपलब्ध | 213 | XHE0799940 | निर्वाचक का नाम : विक्रम सिंह पिता का नाम: सुरेन्द्र सिंह गृह संख्या : 22 उम्र : 28 लिंग : पुरुष | फोटो उपलब्ध |
| 214 | RJ/03/016/042069 | निर्वाचक का नाम : किशोर सिंह पिता का नाम: चुन सिंह गृह संख्या : 23 उम्र : 74 लिंग : पुरुष | फोटो उपलब्ध | 215 | RJ/03/016/042242 | निर्वाचक का नाम : लीला कंवर पिता का नाम: किशोर सिंह गृह संख्या : 23 उम्र : 67 लिंग : महिला | फोटो उपलब्ध | 216 | RJ/03/016/042380 | निर्वाचक का नाम : गोरधन सिंह पिता का नाम: चुन सिंह गृह संख्या : 23 उम्र : 65 लिंग : पुरुष | फोटो उपलब्ध |
| 217 | KWQ1606219 | निर्वाचक का नाम : अनिताकंवर पिता का नाम: गोरधनसिंह गृह संख्या : 23 उम्र : 49 लिंग : महिला | फोटो उपलब्ध | 218 | XHE1002773 | निर्वाचक का नाम : इंद्र सिंह पिता का नाम: किशोर सिंह गृह संख्या : 23 उम्र : 27 लिंग : पुरुष | फोटो उपलब्ध | 219 | XHE1016948 | निर्वाचक का नाम : भगवती पिता का नाम: गोरधन सिंह गृह संख्या : 23 उम्र : 26 लिंग : महिला | फोटो उपलब्ध |
| 220 | XHE1199330 | निर्वाचक का नाम : परमेश्वर सिंह पिता का नाम: गोरधन सिंह गृह संख्या : 23 उम्र : 25 लिंग : पुरुष | फोटो उपलब्ध | 221 | XHE1648591 | निर्वाचक का नाम : मनमोहन सिंह पिता का नाम: गोरधन सिंह गृह संख्या : 23 उम्र : 21 लिंग : पुरुष | फोटो उपलब्ध | 222 | RJ/03/016/042879 | निर्वाचक का नाम : भगवत सिंह पिता का नाम: शैतान सिंह गृह संख्या : 24 उम्र : 67 लिंग : पुरुष | फोटो उपलब्ध |
| 223 | RJ/03/016/042898 | निर्वाचक का नाम : कान्ता कंवर पिता का नाम: भगवत सिंह गृह संख्या : 24 उम्र : 64 लिंग : महिला | फोटो उपलब्ध | 224 | KWQ1823251 | निर्वाचक का नाम : मनोहर सिंह पिता का नाम: भगवत सिंह गृह संख्या : 24 उम्र : 36 लिंग : पुरुष | फोटो उपलब्ध | 225 | XHE0709378 | निर्वाचक का नाम : मुन्नी देवी पिता का नाम: मनोहरसिंह गृह संख्या : 24 उम्र : 32 लिंग : महिला | फोटो उपलब्ध |
| 226 | XHE0867630 | निर्वाचक का नाम : कल्याण सिंह पिता का नाम: भगवत सिंह गृह संख्या : 24 उम्र : 28 लिंग : पुरुष | फोटो उपलब्ध | 227 | RJ/03/016/042880 | निर्वाचक का नाम : सुआ कंवर पिता का नाम: उममेद सिंह गृह संख्या : 25 उम्र : 74 लिंग : महिला | फोटो उपलब्ध | 228 | RJ/03/016/042935 | निर्वाचक का नाम : मध सिंह पिता का नाम: गुट राम सिंह गृह संख्या : 25 उम्र : 64 लिंग : पुरुष | फोटो उपलब्ध |
| 229 | RJ/03/016/042928 | निर्वाचक का नाम : चन्दा कंवर पिता का नाम: मध सिंह गृह संख्या : 25 उम्र : 59 लिंग : महिला | फोटो उपलब्ध | 230 | RJ/03/016/042934 | निर्वाचक का नाम : हजारी सिंह पिता का नाम: गुट राम सिंह गृह संख्या : 25 उम्र : 57 लिंग : पुरुष | फोटो उपलब्ध | 231 | RJ/03/016/042929 | निर्वाचक का नाम : कमला कंवर पिता का नाम: हजारी सिंह गृह संख्या : 25 उम्र : 56 लिंग : महिला | फोटो उपलब्ध |
| 232 | RJ/03/016/042050 | निर्वाचक का नाम : शुभकरण सिंह पिता का नाम: उममेद सिंह गृह संख्या : 25 उम्र : 45 लिंग : पुरुष | फोटो उपलब्ध | 233 | XHE0113530 | निर्वाचक का नाम : गुडडी पिता का नाम: शुभकरणसिंह गृह संख्या : 25 उम्र : 44 लिंग : महिला | फोटो उपलब्ध | 234 | XHE0170795 | निर्वाचक का नाम : मनोहर सिंह पिता का नाम: उममेद सिंह गृह संख्या : 25 उम्र : 38 लिंग : पुरुष | फोटो उपलब्ध |
| 235 | XHE0113522 | निर्वाचक का नाम : कान्ता पिता का नाम: मनोहर सिंह गृह संख्या : 25 उम्र : 37 लिंग : महिला | फोटो उपलब्ध | 236 | XHE0113514 | निर्वाचक का नाम : वन्दना पिता का नाम: फतेह सिंह गृह संख्या : 25 उम्र : 36 लिंग : महिला | फोटो उपलब्ध | 237 | XHE0170787 | निर्वाचक का नाम : फतेह सिंह पिता का नाम: उममेद सिंह गृह संख्या : 25 उम्र : 36 लिंग : पुरुष | फोटो उपलब्ध |
| 238 | XHE1194778 | निर्वाचक का नाम : अरूणा पिता का नाम: राहुल सिंह गृह संख्या : 25 उम्र : 31 लिंग : महिला | फोटो उपलब्ध | 239 | XHE0867648 | निर्वाचक का नाम : राहुल सिंह पिता का नाम: मेघ सिंह गृह संख्या : 25 उम्र : 28 लिंग : पुरुष | फोटो उपलब्ध | 240 | XHE0867655 | निर्वाचक का नाम : महावीर सिंह पिता का नाम: मेघ सिंह गृह संख्या : 25 उम्र : 27 लिंग : पुरुष | फोटो उपलब्ध |

| | | | | | | | | | | | |
|-----|------------------|--|-------------|-----|------------------|--|-------------|-----|------------------|--|-------------|
| 241 | XHE1690577 | निर्वाचक का नाम : कौशल्या पति का नाम: महावीर सिंह गृह संख्या : 25 उम्र : 27 लिंग : महिला | फोटो उपलब्ध | 242 | XHE1425479 | निर्वाचक का नाम : अजित सिंह पिता का नाम: हजारी सिंह गृह संख्या : 25 उम्र : 24 लिंग : पुरुष | फोटो उपलब्ध | 243 | XHE1691526 | निर्वाचक का नाम : सुमेर सिंह पिता का नाम: मघ सिंह गृह संख्या : 25 उम्र : 24 लिंग : पुरुष | फोटो उपलब्ध |
| 244 | XHE1315639 | निर्वाचक का नाम : हनुमान सिंह पिता का नाम: शुभकरण सिंह गृह संख्या : 25 उम्र : 23 लिंग : पुरुष | फोटो उपलब्ध | 245 | XHE1696335 | निर्वाचक का नाम : आदीती पति का नाम: अजित सिंह राजपुरोहित गृह संख्या : 25 उम्र : 22 लिंग : महिला | फोटो उपलब्ध | 246 | XHE1690619 | निर्वाचक का नाम : अनिल पिता का नाम: शुभकरण सिंह गृह संख्या : 25 उम्र : 20 लिंग : पुरुष | फोटो उपलब्ध |
| 247 | RJ/03/016/042895 | निर्वाचक का नाम : फूसी कंवर पति का नाम: डूंगर सिंह गृह संख्या : 26 उम्र : 89 लिंग : महिला | फोटो उपलब्ध | 248 | RJ/03/016/042884 | निर्वाचक का नाम : समुन्दर सिंह पिता का नाम: डूंगर सिंह गृह संख्या : 26 उम्र : 59 लिंग : पुरुष | फोटो उपलब्ध | 249 | RJ/03/016/042868 | निर्वाचक का नाम : विमला कंवर पति का नाम: समुन्दर सिंह गृह संख्या : 26 उम्र : 57 लिंग : महिला | फोटो उपलब्ध |
| 250 | XHE0799957 | निर्वाचक का नाम : पवनसिंह पिता का नाम: समुन्दर गृह संख्या : 26 उम्र : 31 लिंग : पुरुष | फोटो उपलब्ध | 251 | XHE1314632 | निर्वाचक का नाम : निर्मला पिता का नाम: समुद्र सिंह गृह संख्या : 26 उम्र : 22 लिंग : महिला | फोटो उपलब्ध | 252 | XHE1803857 | निर्वाचक का नाम : भेरू सिंह राजपुरोहित पिता का नाम: समुद्र सिंह राजपुरोहित गृह संख्या : 26 उम्र : 19 लिंग : पुरुष | फोटो उपलब्ध |
| 253 | RJ/03/016/042922 | निर्वाचक का नाम : कौशल्या कंवर पति का नाम: जय सिंह गृह संख्या : 27 उम्र : 62 लिंग : महिला | फोटो उपलब्ध | 254 | RJ/03/016/042814 | निर्वाचक का नाम : आसू सिंह पिता का नाम: फूस सिंह गृह संख्या : 27 उम्र : 62 लिंग : पुरुष | फोटो उपलब्ध | 255 | KWQ1457241 | निर्वाचक का नाम : सरोज कंवर पति का नाम: आसू सिंह गृह संख्या : 27 उम्र : 59 लिंग : महिला | फोटो उपलब्ध |
| 256 | RJ/03/016/042472 | निर्वाचक का नाम : ओम सिंह पिता का नाम: फूस सिंह गृह संख्या : 27 उम्र : 55 लिंग : पुरुष | फोटो उपलब्ध | 257 | XHE0799965 | निर्वाचक का नाम : रजनी कंवर पति का नाम: ओम सिंह गृह संख्या : 27 उम्र : 48 लिंग : महिला | फोटो उपलब्ध | 258 | XHE0867663 | निर्वाचक का नाम : राहुल पिता का नाम: आशु सिंह गृह संख्या : 27 उम्र : 27 लिंग : पुरुष | फोटो उपलब्ध |
| 259 | XHE1738285 | निर्वाचक का नाम : सवाई सिंह पिता का नाम: आशु सिंह गृह संख्या : 27 उम्र : 19 लिंग : पुरुष | फोटो उपलब्ध | 260 | RJ/03/016/042923 | निर्वाचक का नाम : बाबू कंवर पति का नाम: भालू सिंह गृह संख्या : 28 उम्र : 70 लिंग : महिला | फोटो उपलब्ध | 261 | RJ/03/016/042885 | निर्वाचक का नाम : चैन सिंह पिता का नाम: भालू सिंह गृह संख्या : 28 उम्र : 55 लिंग : पुरुष | फोटो उपलब्ध |
| 262 | KWQ1606227 | निर्वाचक का नाम : रानी कंवर पति का नाम: चैन सिंह गृह संख्या : 28 उम्र : 46 लिंग : महिला | फोटो उपलब्ध | 263 | RJ/03/016/042505 | निर्वाचक का नाम : जगदीश सिंह पिता का नाम: लूण सिंह गृह संख्या : 29 उम्र : 73 लिंग : पुरुष | फोटो उपलब्ध | 264 | RJ/03/016/042542 | निर्वाचक का नाम : जमना कंवर पति का नाम: जगदीश सिंह गृह संख्या : 29 उम्र : 71 लिंग : महिला | फोटो उपलब्ध |
| 265 | RJ/03/016/042887 | निर्वाचक का नाम : सुखदेव सिंह पिता का नाम: जगदीश सिंह गृह संख्या : 29 उम्र : 55 लिंग : पुरुष | फोटो उपलब्ध | 266 | KWQ1457266 | निर्वाचक का नाम : मालमसिंह पिता का नाम: जगदीश सिंह गृह संख्या : 29 उम्र : 47 लिंग : पुरुष | फोटो उपलब्ध | 267 | KWQ1457258 | निर्वाचक का नाम : प्रेम सिंह पिता का नाम: जगदीश सिंह गृह संख्या : 29 उम्र : 46 लिंग : पुरुष | फोटो उपलब्ध |
| 268 | KWQ1678226 | निर्वाचक का नाम : जसोदा कंवर पति का नाम: सुखदेव गृह संख्या : 29 उम्र : 43 लिंग : महिला | फोटो उपलब्ध | 269 | KWQ1678184 | निर्वाचक का नाम : तारा कंवर पति का नाम: मालम सिंह गृह संख्या : 29 उम्र : 41 लिंग : महिला | फोटो उपलब्ध | 270 | KWQ1823269 | निर्वाचक का नाम : लक्ष्मी देवी पति का नाम: प्रेम सिंह गृह संख्या : 29 उम्र : 40 लिंग : महिला | फोटो उपलब्ध |

| | | | | | | | | | | | |
|-----|------------------|--|-------------|-----|------------------|---|-------------|-----|------------------|--|-------------|
| 271 | XHE1648542 | निर्वाचक का नाम : मनवीर सिंह पिता का नाम: मालम सिंह गृह संख्या : 29 उम्र : 21 लिंग : पुरुष | फोटो उपलब्ध | 272 | RJ/03/016/042140 | निर्वाचक का नाम : हीरा पति का नाम: लक्ष्मण राम गृह संख्या : 30 उम्र : 77 लिंग : महिला | फोटो उपलब्ध | 273 | XHE0867671 | निर्वाचक का नाम : प्रदीप पिता का नाम: लक्ष्मण राम गृह संख्या : 30 उम्र : 30 लिंग : पुरुष | फोटो उपलब्ध |
| 274 | XHE0867689 | निर्वाचक का नाम : ममता पति का नाम: प्रदीप गृह संख्या : 30 उम्र : 28 लिंग : महिला | फोटो उपलब्ध | 275 | RJ/03/016/042824 | निर्वाचक का नाम : कैलाश कंवर पति का नाम: जय चन्द सिंह गृह संख्या : 31 उम्र : 72 लिंग : महिला | फोटो उपलब्ध | 276 | XHE0867697 | निर्वाचक का नाम : हरदीप पिता का नाम: जयचंद गृह संख्या : 31 उम्र : 27 लिंग : पुरुष | फोटो उपलब्ध |
| 277 | RJ/03/016/042439 | निर्वाचक का नाम : प्रेम कंवर पति का नाम: पुखराज सिंह गृह संख्या : 32 उम्र : 74 लिंग : महिला | फोटो उपलब्ध | 278 | XHE0270868 | निर्वाचक का नाम : किरण देवी पति का नाम: जगदीश सिंह गृह संख्या : 32 उम्र : 72 लिंग : महिला | फोटो उपलब्ध | 279 | RJ/03/016/042383 | निर्वाचक का नाम : कैलाश सिंह पिता का नाम: पुखराज सिंह गृह संख्या : 32 उम्र : 56 लिंग : पुरुष | फोटो उपलब्ध |
| 280 | RJ/03/016/042441 | निर्वाचक का नाम : पुष्पा कंवर पति का नाम: कैलाश सिंह गृह संख्या : 32 उम्र : 54 लिंग : महिला | फोटो उपलब्ध | 281 | RJ/03/016/042390 | निर्वाचक का नाम : चैनसिंह पिता का नाम: पुखराज सिंह गृह संख्या : 32 उम्र : 53 लिंग : पुरुष | फोटो उपलब्ध | 282 | KWQ1606243 | निर्वाचक का नाम : मंजू देवी पति का नाम: चैन सिंह गृह संख्या : 32 उम्र : 49 लिंग : महिला | फोटो उपलब्ध |
| 283 | KWQ1823004 | निर्वाचक का नाम : अनिल सिंह पिता का नाम: जगदीश सिंह गृह संख्या : 32 उम्र : 43 लिंग : पुरुष | फोटो उपलब्ध | 284 | XHE0324194 | निर्वाचक का नाम : मंजू पति का नाम: अनिलसिंह गृह संख्या : 32 उम्र : 39 लिंग : महिला | फोटो उपलब्ध | 285 | XHE0270892 | निर्वाचक का नाम : सुनील पिता का नाम: जगदीश सिंह गृह संख्या : 32 उम्र : 39 लिंग : पुरुष | फोटो उपलब्ध |
| 286 | XHE1160324 | निर्वाचक का नाम : सूर्या प्रताप माता का नाम: कैलाश गृह संख्या : 32 उम्र : 25 लिंग : पुरुष | फोटो उपलब्ध | 287 | XHE1016807 | निर्वाचक का नाम : पूजा पारीक पिता का नाम: कैलाश पारीक गृह संख्या : 32 उम्र : 25 लिंग : महिला | फोटो उपलब्ध | 288 | XHE1649961 | निर्वाचक का नाम : मान महेंद्र सिंह पिता का नाम: चैन रूप सिंह गृह संख्या : 32 उम्र : 23 लिंग : पुरुष | फोटो उपलब्ध |
| 289 | XHE1551126 | निर्वाचक का नाम : गोविंद मोहन पिता का नाम: कैलाश सिंह गृह संख्या : 32 उम्र : 21 लिंग : पुरुष | फोटो उपलब्ध | 290 | XHE1650118 | निर्वाचक का नाम : आदित्य सिंह पिता का नाम: चैन रूप सिंह गृह संख्या : 32 उम्र : 21 लिंग : पुरुष | फोटो उपलब्ध | 291 | XHE1782747 | निर्वाचक का नाम : नंदिनी पिता का नाम: चैन रूप सिंह गृह संख्या : 32 उम्र : 19 लिंग : महिला | फोटो उपलब्ध |
| 292 | XHE1249622 | निर्वाचक का नाम : हर्षित पिता का नाम: विमल गृह संख्या : 39 उम्र : 24 लिंग : पुरुष | फोटो उपलब्ध | 293 | XHE0709220 | निर्वाचक का नाम : देवकरण पिता का नाम: भंवरलाल गृह संख्या : 52 उम्र : 30 लिंग : पुरुष | फोटो उपलब्ध | 294 | XHE1200021 | निर्वाचक का नाम : किशना देवी पति का नाम: देव करण गृह संख्या : 52 उम्र : 29 लिंग : महिला | फोटो उपलब्ध |
| 295 | XHE1789478 | निर्वाचक का नाम : ध्रुवप्रताप राजपुरोहित पिता का नाम: कुलदीप सिंह राजपुरोहित गृह संख्या : 57 उम्र : 19 लिंग : पुरुष | फोटो उपलब्ध | 296 | XHE0867705 | निर्वाचक का नाम : कविता देवी पति का नाम: दीपक गृह संख्या : 67 उम्र : 32 लिंग : महिला | फोटो उपलब्ध | 297 | XHE0867713 | निर्वाचक का नाम : दीपक पिता का नाम: महेंद्र गृह संख्या : 67 उम्र : 31 लिंग : पुरुष | फोटो उपलब्ध |
| 298 | XHE0867721 | निर्वाचक का नाम : राजकुमार पिता का नाम: वीरेन्द्र गृह संख्या : 67 उम्र : 30 लिंग : पुरुष | फोटो उपलब्ध | 299 | XHE1193499 | निर्वाचक का नाम : जगरूप सिंह पिता का नाम: विजय सिंह गृह संख्या : 69 उम्र : 25 लिंग : पुरुष | फोटो उपलब्ध | 300 | XHE1068683 | निर्वाचक का नाम : सत्यनारायण पिता का नाम: तुलछी राम गृह संख्या : 81 उम्र : 28 लिंग : पुरुष | फोटो उपलब्ध |

| | |
|---|-------------|
| 301 | XHE1102649 |
| निर्वाचक का नाम : बिरबल राम पिता का नाम: भागी लाल गृह संख्या : 84 उम्र : 29 लिंग : पुरुष | फोटो उपलब्ध |

| | |
|---|-------------|
| 302 | KWQ1932722 |
| निर्वाचक का नाम : श्याम लाल पिता का नाम: रेवन्त राम गृह संख्या : 92 उम्र : 39 लिंग : पुरुष | फोटो उपलब्ध |

| | |
|--|-------------|
| 303 | XHE1102623 |
| निर्वाचक का नाम : प्रकाश माता का नाम: इंद्रा देवी गृह संख्या : 119 उम्र : 29 लिंग : पुरुष | फोटो उपलब्ध |

| | |
|--|-------------|
| 304 | XHE1233717 |
| निर्वाचक का नाम : गजानंद पिता का नाम: भीखाराम गृह संख्या : 120 उम्र : 25 लिंग : पुरुष | फोटो उपलब्ध |

| | | | | | | | | |
|-----|------------------|--|-----|------------------|--|-----|------------------|--|
| 305 | XHE0867770 | निर्वाचक का नाम : रविन्द्र सिंह पिता का नाम: समुन्द्र सिंह गृह संख्या : 26 उम्र : 27 लिंग : पुरुष | 306 | RJ/03/016/042384 | निर्वाचक का नाम : विमल कुमार पिता का नाम: माणक चन्द गृह संख्या : 34 उम्र : 62 लिंग : पुरुष | 307 | XHE1492636 | निर्वाचक का नाम : हेमलता पिता का नाम: कोजाराम गृह संख्या : 34 उम्र : 24 लिंग : महिला |
| 308 | RJ/03/016/042055 | निर्वाचक का नाम : लूणा राम पिता का नाम: गंगाजल राम गृह संख्या : 37 उम्र : 79 लिंग : पुरुष | 309 | RJ/03/016/042148 | निर्वाचक का नाम : शान्ति पति का नाम: लूणा राम गृह संख्या : 37 उम्र : 74 लिंग : महिला | 310 | KWQ1678267 | निर्वाचक का नाम : सीता देवी पति का नाम: लीलाधर गृह संख्या : 37 उम्र : 43 लिंग : महिला |
| 311 | KWQ1678259 | निर्वाचक का नाम : नानू राम पिता का नाम: लूणा राम गृह संख्या : 37 उम्र : 41 लिंग : पुरुष | 312 | XHE0113548 | निर्वाचक का नाम : रूपा देवी पति का नाम: नानुराम गृह संख्या : 37 उम्र : 38 लिंग : महिला | 313 | RJ/03/016/042424 | निर्वाचक का नाम : मदन लाल पिता का नाम: नत्थाराम गृह संख्या : 38 उम्र : 67 लिंग : पुरुष |
| 314 | XHE0228627 | निर्वाचक का नाम : जगदीश प्रसाद पिता का नाम: नत्थाराम गृह संख्या : 38 उम्र : 66 लिंग : पुरुष | 315 | RJ/03/016/042149 | निर्वाचक का नाम : परमेश्वरी देवी पति का नाम: मदन लाल गृह संख्या : 38 उम्र : 63 लिंग : महिला | 316 | XHE0228635 | निर्वाचक का नाम : भँवरी देवी पति का नाम: जगदीश प्रसाद गृह संख्या : 38 उम्र : 63 लिंग : महिला |
| 317 | XHE0821165 | निर्वाचक का नाम : भगवती पति का नाम: पवन गृह संख्या : 38 उम्र : 32 लिंग : महिला | 318 | XHE0342444 | निर्वाचक का नाम : पवन उपाध्याय पिता का नाम: मदन लाल उपाध्याय गृह संख्या : 38 उम्र : 32 लिंग : पुरुष | 319 | XHE0481960 | निर्वाचक का नाम : घनश्याम उपाध्याय पिता का नाम: मदनलाल गृह संख्या : 38 उम्र : 31 लिंग : पुरुष |
| 320 | XHE0799973 | निर्वाचक का नाम : राधेश्याम पिता का नाम: मदनलाल गृह संख्या : 38 उम्र : 29 लिंग : पुरुष | 321 | XHE0867812 | निर्वाचक का नाम : पूजा जोशी पति का नाम: घनश्याम गृह संख्या : 38 उम्र : 28 लिंग : महिला | 322 | RJ/03/016/042372 | निर्वाचक का नाम : हनुमान पिता का नाम: मांगी लाल गृह संख्या : 39 उम्र : 64 लिंग : पुरुष |
| 323 | KWQ1606268 | निर्वाचक का नाम : विमल पिता का नाम: मांगी लाल गृह संख्या : 39 उम्र : 62 लिंग : पुरुष | 324 | RJ/03/016/042438 | निर्वाचक का नाम : तारा पति का नाम: हनुमान गृह संख्या : 39 उम्र : 60 लिंग : महिला | 325 | RJ/03/016/042004 | निर्वाचक का नाम : मनोज पिता का नाम: मांगी लाल गृह संख्या : 39 उम्र : 57 लिंग : पुरुष |
| 326 | KWQ1606276 | निर्वाचक का नाम : कविता पति का नाम: विमल गृह संख्या : 39 उम्र : 46 लिंग : महिला | 327 | XHE0446146 | निर्वाचक का नाम : विधा पति का नाम: मनोज गृह संख्या : 39 उम्र : 45 लिंग : महिला | 328 | XHE1550672 | निर्वाचक का नाम : सिमरन पिता का नाम: विमल गृह संख्या : 39 उम्र : 29 लिंग : महिला |
| 329 | XHE1550656 | निर्वाचक का नाम : हर्ष पिता का नाम: विमल गृह संख्या : 39 उम्र : 22 लिंग : पुरुष | 330 | RJ/03/016/042135 | निर्वाचक का नाम : केशर पति का नाम: भीखम चन्द गृह संख्या : 41 उम्र : 97 लिंग : महिला | 331 | RJ/03/016/042587 | निर्वाचक का नाम : सन्तोष पति का नाम: सुशील गृह संख्या : 41 उम्र : 62 लिंग : महिला |
| 332 | KWQ1457332 | निर्वाचक का नाम : सुशील कुमार पिता का नाम: भिखम चन्द गृह संख्या : 41 उम्र : 57 लिंग : पुरुष | 333 | XHE1002633 | निर्वाचक का नाम : सौरभ पिता का नाम: सुशील गृह संख्या : 41 उम्र : 27 लिंग : पुरुष | 334 | XHE1102599 | निर्वाचक का नाम : मीनाक्षी पिता का नाम: सुशील कुमार गृह संख्या : 41 उम्र : 25 लिंग : महिला |

| | | | | | | | | | | | |
|-----|------------------|---|-------------|-----|------------------|---|-------------|-----|------------------|--|-------------|
| 335 | RJ/03/016/042466 | निर्वाचक का नाम : खीयां राम पिता का नाम: रेवन्त राम गृह संख्या : 42 उम्र : 77 लिंग : पुरुष | फोटो उपलब्ध | 336 | RJ/03/016/042138 | निर्वाचक का नाम : केशर पिता का नाम: खीयां राम गृह संख्या : 42 उम्र : 74 लिंग : महिला | फोटो उपलब्ध | 337 | KWQ1345917 | निर्वाचक का नाम : हडमान राम पिता का नाम: खीयां राम गृह संख्या : 42 उम्र : 57 लिंग : पुरुष | फोटो उपलब्ध |
| 338 | XHE0113555 | निर्वाचक का नाम : देबु राम पिता का नाम: खिवा राम गृह संख्या : 42 उम्र : 47 लिंग : पुरुष | फोटो उपलब्ध | 339 | KWQ1457340 | निर्वाचक का नाम : मंजूदेवी पिता का नाम: हडमानाराम गृह संख्या : 42 उम्र : 45 लिंग : महिला | फोटो उपलब्ध | 340 | XHE0170803 | निर्वाचक का नाम : अरजन राम पिता का नाम: खीवाराम गृह संख्या : 42 उम्र : 44 लिंग : पुरुष | फोटो उपलब्ध |
| 341 | XHE0113563 | निर्वाचक का नाम : किसनी देवी पिता का नाम: देबु राम गृह संख्या : 42 उम्र : 43 लिंग : महिला | फोटो उपलब्ध | 342 | KWQ1457357 | निर्वाचक का नाम : भगवती पिता का नाम: अरजन राम गृह संख्या : 42 उम्र : 43 लिंग : महिला | फोटो उपलब्ध | 343 | XHE1102524 | निर्वाचक का नाम : राजूराम पिता का नाम: खियाराम गृह संख्या : 42 उम्र : 32 लिंग : पुरुष | फोटो उपलब्ध |
| 344 | XHE1545201 | निर्वाचक का नाम : नोरत पिता का नाम: हनुमान राम गृह संख्या : 42 उम्र : 26 लिंग : पुरुष | फोटो उपलब्ध | 345 | XHE1512086 | निर्वाचक का नाम : प्रकाश पिता का नाम: हनुमान राम गृह संख्या : 42 उम्र : 24 लिंग : पुरुष | फोटो उपलब्ध | 346 | XHE1317148 | निर्वाचक का नाम : श्री राम पिता का नाम: मालाराम गृह संख्या : 43 उम्र : 53 लिंग : पुरुष | फोटो उपलब्ध |
| 347 | XHE1317189 | निर्वाचक का नाम : पार्वती पिता का नाम: श्री राम गृह संख्या : 43 उम्र : 51 लिंग : महिला | फोटो उपलब्ध | 348 | XHE1317247 | निर्वाचक का नाम : गंगाधर पिता का नाम: श्री राम गृह संख्या : 43 उम्र : 27 लिंग : पुरुष | फोटो उपलब्ध | 349 | XHE1317213 | निर्वाचक का नाम : मोनू पिता का नाम: श्री राम गृह संख्या : 43 उम्र : 23 लिंग : महिला | फोटो उपलब्ध |
| 350 | RJ/03/016/042089 | निर्वाचक का नाम : सावत्री पिता का नाम: तोला राम गृह संख्या : 44 उम्र : 92 लिंग : महिला | फोटो उपलब्ध | 351 | RJ/03/016/042053 | निर्वाचक का नाम : भंवर लाल पिता का नाम: तोला राम गृह संख्या : 44 उम्र : 70 लिंग : पुरुष | फोटो उपलब्ध | 352 | RJ/03/016/042861 | निर्वाचक का नाम : चन्दा पिता का नाम: भंवर लाल गृह संख्या : 44 उम्र : 64 लिंग : महिला | फोटो उपलब्ध |
| 353 | RJ/03/016/042121 | निर्वाचक का नाम : खेता राम पिता का नाम: तोला राम गृह संख्या : 44 उम्र : 64 लिंग : पुरुष | फोटो उपलब्ध | 354 | RJ/03/016/042090 | निर्वाचक का नाम : मैना पिता का नाम: खेता राम गृह संख्या : 44 उम्र : 63 लिंग : महिला | फोटो उपलब्ध | 355 | RJ/03/016/042091 | निर्वाचक का नाम : लाच्छादेवी पिता का नाम: दुला राम गृह संख्या : 44 उम्र : 57 लिंग : महिला | फोटो उपलब्ध |
| 356 | RJ/03/016/042850 | निर्वाचक का नाम : दुलीचंद पिता का नाम: तोला राम गृह संख्या : 44 उम्र : 57 लिंग : पुरुष | फोटो उपलब्ध | 357 | RJ/03/016/042826 | निर्वाचक का नाम : मनी राम पिता का नाम: तोला राम गृह संख्या : 44 उम्र : 55 लिंग : पुरुष | फोटो उपलब्ध | 358 | RJ/03/016/042905 | निर्वाचक का नाम : बनारसी देवी पिता का नाम: मनीराम गृह संख्या : 44 उम्र : 51 लिंग : महिला | फोटो उपलब्ध |
| 359 | XHE0170811 | निर्वाचक का नाम : रामलाल पिता का नाम: भंवर लाल गृह संख्या : 44 उम्र : 41 लिंग : पुरुष | फोटो उपलब्ध | 360 | XHE0170829 | निर्वाचक का नाम : श्याम लाल पिता का नाम: भंवर लाल गृह संख्या : 44 उम्र : 41 लिंग : पुरुष | फोटो उपलब्ध | 361 | XHE0270900 | निर्वाचक का नाम : सुमन देवी पिता का नाम: रामलाल गृह संख्या : 44 उम्र : 39 लिंग : महिला | फोटो उपलब्ध |
| 362 | XHE0007047 | निर्वाचक का नाम : सीता देवी पिता का नाम: श्याम लाल गृह संख्या : 44 उम्र : 38 लिंग : महिला | फोटो उपलब्ध | 363 | XHE1002708 | निर्वाचक का नाम : रामेती पिता का नाम: शिवप्रसाद गृह संख्या : 44 उम्र : 35 लिंग : महिला | फोटो उपलब्ध | 364 | XHE0342477 | निर्वाचक का नाम : सावरमल पिता का नाम: खेताराम गृह संख्या : 44 उम्र : 34 लिंग : पुरुष | फोटो उपलब्ध |

| | | | | | | | | | | | |
|-----|------------------|--|-------------|-----|------------------|--|-------------|-----|------------------|---|-------------|
| 365 | XHE0342469 | निर्वाचक का नाम : शिवप्रसाद पिता का नाम: खेताराम गृह संख्या : 44 उम्र : 33 लिंग : पुरुष | फोटो उपलब्ध | 366 | XHE0867820 | निर्वाचक का नाम : कालूराम पिता का नाम: दुलीचंद गृह संख्या : 44 उम्र : 28 लिंग : पुरुष | फोटो उपलब्ध | 367 | XHE1551423 | निर्वाचक का नाम : पूजा पिता का नाम: मुन्ना लाल गृह संख्या : 44 उम्र : 25 लिंग : महिला | फोटो उपलब्ध |
| 368 | XHE1551449 | निर्वाचक का नाम : राहुल पिता का नाम: मुन्ना लाल गृह संख्या : 44 उम्र : 23 लिंग : पुरुष | फोटो उपलब्ध | 369 | RJ/03/016/042175 | निर्वाचक का नाम : केवल राम पिता का नाम: शोभा राम गृह संख्या : 45 उम्र : 79 लिंग : पुरुष | फोटो उपलब्ध | 370 | RJ/03/016/042185 | निर्वाचक का नाम : मीरा पति का नाम: केवल राम गृह संख्या : 45 उम्र : 76 लिंग : महिला | फोटो उपलब्ध |
| 371 | RJ/03/016/042810 | निर्वाचक का नाम : कोजा राम पिता का नाम: केवल राम गृह संख्या : 45 उम्र : 55 लिंग : पुरुष | फोटो उपलब्ध | 372 | XHE0062943 | निर्वाचक का नाम : शंकरलाल पिता का नाम: केवलराम गृह संख्या : 45 उम्र : 41 लिंग : पुरुष | फोटो उपलब्ध | 373 | KWQ1823392 | निर्वाचक का नाम : सोना देवी पति का नाम: कोजाराम गृह संख्या : 45 उम्र : 39 लिंग : महिला | फोटो उपलब्ध |
| 374 | KWQ1823384 | निर्वाचक का नाम : सुमन देवी पति का नाम: शंकर लाल गृह संख्या : 45 उम्र : 37 लिंग : महिला | फोटो उपलब्ध | 375 | XHE0062950 | निर्वाचक का नाम : चैनरूप पिता का नाम: केवलराम गृह संख्या : 45 उम्र : 37 लिंग : पुरुष | फोटो उपलब्ध | 376 | XHE0709303 | निर्वाचक का नाम : शारदा देवी पति का नाम: चैनरूप गृह संख्या : 45 उम्र : 34 लिंग : महिला | फोटो उपलब्ध |
| 377 | RJ/03/016/042234 | निर्वाचक का नाम : पेमा राम पिता का नाम: पीथा राम गृह संख्या : 46 उम्र : 67 लिंग : पुरुष | फोटो उपलब्ध | 378 | RJ/03/016/042239 | निर्वाचक का नाम : मूली पति का नाम: पेमा राम गृह संख्या : 46 उम्र : 62 लिंग : महिला | फोटो उपलब्ध | 379 | XHE0799981 | निर्वाचक का नाम : ओंकारमल पिता का नाम: पेमाराम गृह संख्या : 46 उम्र : 29 लिंग : पुरुष | फोटो उपलब्ध |
| 380 | XHE1088095 | निर्वाचक का नाम : मोनिका पति का नाम: ओंकारमल गृह संख्या : 46 उम्र : 28 लिंग : महिला | फोटो उपलब्ध | 381 | XHE1007731 | निर्वाचक का नाम : भगवान पिता का नाम: पेमा राम गृह संख्या : 46 उम्र : 26 लिंग : पुरुष | फोटो उपलब्ध | 382 | RJ/03/016/042240 | निर्वाचक का नाम : छोटू पति का नाम: गणपत गृह संख्या : 48 उम्र : 77 लिंग : महिला | फोटो उपलब्ध |
| 383 | RJ/03/016/042582 | निर्वाचक का नाम : काना राम पिता का नाम: गणपत राम गृह संख्या : 48 उम्र : 55 लिंग : पुरुष | फोटो उपलब्ध | 384 | KWQ1457365 | निर्वाचक का नाम : कान्ता पति का नाम: कानाराम गृह संख्या : 48 उम्र : 44 लिंग : महिला | फोटो उपलब्ध | 385 | KWQ1678275 | निर्वाचक का नाम : गजराज पिता का नाम: गणपतराम गृह संख्या : 48 उम्र : 42 लिंग : पुरुष | फोटो उपलब्ध |
| 386 | XHE0062901 | निर्वाचक का नाम : सन्तोषदेवी पति का नाम: गजराज गृह संख्या : 48 उम्र : 38 लिंग : महिला | फोटो उपलब्ध | 387 | XHE1315431 | निर्वाचक का नाम : सुमित कुमार पिता का नाम: कानाराम गृह संख्या : 48 उम्र : 22 लिंग : पुरुष | फोटो उपलब्ध | 388 | XHE1618966 | निर्वाचक का नाम : कोमल पिता का नाम: कानाराम गृह संख्या : 48 उम्र : 20 लिंग : महिला | फोटो उपलब्ध |
| 389 | RJ/03/016/042337 | निर्वाचक का नाम : इमकू पति का नाम: गंगाजल गृह संख्या : 49 उम्र : 67 लिंग : महिला | फोटो उपलब्ध | 390 | RJ/03/016/042187 | निर्वाचक का नाम : विजय कुमार पिता का नाम: गंगाजल गृह संख्या : 49 उम्र : 55 लिंग : पुरुष | फोटो उपलब्ध | 391 | KWQ1457373 | निर्वाचक का नाम : सन्तोष पति का नाम: बिजू राम गृह संख्या : 49 उम्र : 46 लिंग : महिला | फोटो उपलब्ध |
| 392 | KWQ1457381 | निर्वाचक का नाम : मांगीलाल पिता का नाम: लिखमणराम गृह संख्या : 49 उम्र : 43 लिंग : पुरुष | फोटो उपलब्ध | 393 | KWQ1678622 | निर्वाचक का नाम : दुर्गा देवी पति का नाम: मांगीलाल गृह संख्या : 49 उम्र : 41 लिंग : महिला | फोटो उपलब्ध | 394 | KWQ1678630 | निर्वाचक का नाम : प्रदीप पिता का नाम: लिखमणराम गृह संख्या : 49 उम्र : 40 लिंग : पुरुष | फोटो उपलब्ध |

| | | | | | | | | | | | |
|-----|------------------|--|-------------|-------|------------------|--|-------------|-----|------------------|--|-------------|
| 395 | XHE0113571 | निर्वाचक का नाम : विनोद देवी पति का नाम: प्रदीप कुमार गृह संख्या : 49 उम्र : 39 लिंग : महिला | फोटो उपलब्ध | 396 | XHE1589894 | निर्वाचक का नाम : सुनील पिता का नाम: मांगीलाल गृह संख्या : 49 उम्र : 20 लिंग : पुरुष | फोटो उपलब्ध | 397 | RJ/03/016/042183 | निर्वाचक का नाम : किस्तुराराम पिता का नाम: पीथा राम गृह संख्या : 50 उम्र : 69 लिंग : पुरुष | फोटो उपलब्ध |
| 398 | RJ/03/016/042241 | निर्वाचक का नाम : मुल्तानी पति का नाम: किस्तुराराम गृह संख्या : 50 उम्र : 62 लिंग : महिला | फोटो उपलब्ध | 399 | KWQ1678283 | निर्वाचक का नाम : सांवरमल पिता का नाम: किस्तुराराम गृह संख्या : 50 उम्र : 43 लिंग : पुरुष | फोटो उपलब्ध | 400 | XHE0062919 | निर्वाचक का नाम : मायादेवी पति का नाम: सांवरमल गृह संख्या : 50 उम्र : 40 लिंग : महिला | फोटो उपलब्ध |
| 401 | XHE0062968 | निर्वाचक का नाम : रामस्वरूप पिता का नाम: किस्तुराराम गृह संख्या : 50 उम्र : 39 लिंग : पुरुष | फोटो उपलब्ध | 402 | XHE0062927 | निर्वाचक का नाम : लक्ष्मी पति का नाम: रामस्वरूप गृह संख्या : 50 उम्र : 38 लिंग : महिला | फोटो उपलब्ध | 403 | XHE1652312 | निर्वाचक का नाम : सुमन देवी पति का नाम: मामराज प्रजापत गृह संख्या : 50 उम्र : 28 लिंग : महिला | फोटो उपलब्ध |
| 404 | XHE1787563 | निर्वाचक का नाम : प्रकाश कुमार छाजेर पिता का नाम: मोहन लाल छाजेर गृह संख्या : 51 उम्र : 67 लिंग : पुरुष | फोटो उपलब्ध | Q 405 | XHE1788553 | निर्वाचक का नाम : रेणु छाजेर पति का नाम: प्रकाश कुमार गृह संख्या : 51 उम्र : 60 लिंग : महिला | फोटो उपलब्ध | 406 | XHE1790047 | निर्वाचक का नाम : हर्ष छाजेर पिता का नाम: प्रकाश कुमार छाजेर गृह संख्या : 51 उम्र : 37 लिंग : पुरुष | फोटो उपलब्ध |
| 407 | RJ/03/016/042184 | निर्वाचक का नाम : भंवर लाल पिता का नाम: मंगतू राम गृह संख्या : 52 उम्र : 64 लिंग : पुरुष | फोटो उपलब्ध | 408 | RJ/03/016/042119 | निर्वाचक का नाम : भंवरी पति का नाम: भंवर लाल गृह संख्या : 52 उम्र : 62 लिंग : महिला | फोटो उपलब्ध | 409 | RJ/03/016/042205 | निर्वाचक का नाम : जेसा राम पिता का नाम: मंगतू राम गृह संख्या : 52 उम्र : 61 लिंग : पुरुष | फोटो उपलब्ध |
| 410 | RJ/03/016/042120 | निर्वाचक का नाम : सन्तोष पति का नाम: जेसा राम गृह संख्या : 52 उम्र : 59 लिंग : महिला | फोटो उपलब्ध | 411 | RJ/03/016/042194 | निर्वाचक का नाम : जगदीश पिता का नाम: मंगतू राम गृह संख्या : 52 उम्र : 59 लिंग : पुरुष | फोटो उपलब्ध | 412 | XHE0522433 | निर्वाचक का नाम : सीमा पति का नाम: जगदीश गृह संख्या : 52 उम्र : 57 लिंग : महिला | फोटो उपलब्ध |
| 413 | XHE1418656 | निर्वाचक का नाम : इमरती पति का नाम: विनोद कुमार गृह संख्या : 52 उम्र : 30 लिंग : महिला | फोटो उपलब्ध | 414 | XHE0867838 | निर्वाचक का नाम : प्रताप पिता का नाम: जगदीश गृह संख्या : 52 उम्र : 28 लिंग : पुरुष | फोटो उपलब्ध | 415 | XHE1199959 | निर्वाचक का नाम : जितेंद्र पिता का नाम: भंवर लाल गृह संख्या : 52 उम्र : 26 लिंग : पुरुष | फोटो उपलब्ध |
| 416 | XHE1418573 | निर्वाचक का नाम : इंद्रा देवी अन्य: प्रताप गृह संख्या : 52 उम्र : 26 लिंग : पुरुष | फोटो उपलब्ध | 417 | XHE1418854 | निर्वाचक का नाम : मनोज पिता का नाम: जगदीश गृह संख्या : 52 उम्र : 25 लिंग : पुरुष | फोटो उपलब्ध | 418 | RJ/03/016/042268 | निर्वाचक का नाम : कान्ता पति का नाम: नगराज गृह संख्या : 54 उम्र : 64 लिंग : महिला | फोटो उपलब्ध |
| 419 | XHE0170985 | निर्वाचक का नाम : पवन कुमार बरडिया पिता का नाम: नगराज गृह संख्या : 54 उम्र : 34 लिंग : पुरुष | फोटो उपलब्ध | 420 | XHE1312412 | निर्वाचक का नाम : हेमलता बरडिया पति का नाम: पवन कुमार बरडिया गृह संख्या : 54 उम्र : 31 लिंग : महिला | फोटो उपलब्ध | 421 | RJ/03/016/042104 | निर्वाचक का नाम : बाबू लाल पिता का नाम: झूमर लाल गृह संख्या : 55 उम्र : 82 लिंग : पुरुष | फोटो उपलब्ध |
| 422 | RJ/03/016/042273 | निर्वाचक का नाम : माणक देवी पति का नाम: बाबू लाल गृह संख्या : 55 उम्र : 77 लिंग : महिला | फोटो उपलब्ध | 423 | RJ/03/016/042827 | निर्वाचक का नाम : राजेश पिता का नाम: बाबू लाल गृह संख्या : 55 उम्र : 52 लिंग : पुरुष | फोटो उपलब्ध | 424 | RJ/03/016/042136 | निर्वाचक का नाम : ज्यानी पति का नाम: सत्यनारायण गृह संख्या : 57 उम्र : 79 लिंग : महिला | फोटो उपलब्ध |

| | | | | | | | | | | | |
|-----|------------------|--|-------------|-----|------------------|---|-------------|-----|------------------|--|-------------|
| 425 | RJ/03/016/042102 | निर्वाचक का नाम : श्याम लाल पिता का नाम: सत्यनारायण गृह संख्या : 57 उम्र : 57 लिंग : पुरुष | फोटो उपलब्ध | 426 | RJ/03/016/042446 | निर्वाचक का नाम : कान्ता पिता का नाम: श्याम लाल गृह संख्या : 57 उम्र : 56 लिंग : महिला | फोटो उपलब्ध | 427 | XHE0709493 | निर्वाचक का नाम : दिनेश पिता का नाम: श्यामलाल गृह संख्या : 57 उम्र : 31 लिंग : पुरुष | फोटो उपलब्ध |
| 428 | XHE1002757 | निर्वाचक का नाम : भवानी शंकर पिता का नाम: श्यामलाल गृह संख्या : 57 उम्र : 26 लिंग : पुरुष | फोटो उपलब्ध | 429 | XHE1002740 | निर्वाचक का नाम : ममता पिता का नाम: दिनेश गृह संख्या : 57 उम्र : 26 लिंग : महिला | फोटो उपलब्ध | 430 | RJ/03/016/042192 | निर्वाचक का नाम : कानी देवी पिता का नाम: मांगी लाल गृह संख्या : 58 उम्र : 77 लिंग : महिला | फोटो उपलब्ध |
| 431 | RJ/03/016/042007 | निर्वाचक का नाम : अमराव पिता का नाम: विजय कुमार गृह संख्या : 59 उम्र : 77 लिंग : महिला | फोटो उपलब्ध | 432 | RJ/03/016/042908 | निर्वाचक का नाम : सरोज देवी पिता का नाम: कमल कुमार गृह संख्या : 59 उम्र : 72 लिंग : महिला | फोटो उपलब्ध | 433 | XHE0446203 | निर्वाचक का नाम : कमल कांत श्यामसुखा पिता का नाम: लाधू राम गृह संख्या : 59 उम्र : 67 लिंग : पुरुष | फोटो उपलब्ध |
| 434 | RJ/03/016/042916 | निर्वाचक का नाम : अशोक कुमार पिता का नाम: विजय कुमार गृह संख्या : 59 उम्र : 58 लिंग : पुरुष | फोटो उपलब्ध | 435 | XHE0446237 | निर्वाचक का नाम : जयश्री पिता का नाम: अशोक गृह संख्या : 59 उम्र : 44 लिंग : महिला | फोटो उपलब्ध | 436 | KWQ1823012 | निर्वाचक का नाम : अमित पिता का नाम: कमल कुमार गृह संख्या : 59 उम्र : 40 लिंग : पुरुष | फोटो उपलब्ध |
| 437 | RJ/03/016/042818 | निर्वाचक का नाम : अमृता पिता का नाम: छतर सिंह गृह संख्या : 60 उम्र : 62 लिंग : महिला | फोटो उपलब्ध | 438 | KWQ1457399 | निर्वाचक का नाम : छतर सिंह पिता का नाम: कन्हैया लाल गृह संख्या : 60 उम्र : 60 लिंग : पुरुष | फोटो उपलब्ध | 439 | XHE0655365 | निर्वाचक का नाम : सुजीत कुमार पिता का नाम: छतर सिंह गृह संख्या : 60 उम्र : 31 लिंग : पुरुष | फोटो उपलब्ध |
| 440 | XHE0821157 | निर्वाचक का नाम : साक्षी पिता का नाम: छतर सिंह गृह संख्या : 60 उम्र : 27 लिंग : महिला | फोटो उपलब्ध | 441 | RJ/03/016/042538 | निर्वाचक का नाम : सोहन राम पिता का नाम: हुक्मा राम गृह संख्या : 62 उम्र : 94 लिंग : पुरुष | फोटो उपलब्ध | 442 | RJ/03/016/042170 | निर्वाचक का नाम : धापी देवी पिता का नाम: सोहन राम गृह संख्या : 62 उम्र : 90 लिंग : महिला | फोटो उपलब्ध |
| 443 | RJ/03/016/042168 | निर्वाचक का नाम : भंवर लाल पिता का नाम: सोहन राम गृह संख्या : 62 उम्र : 63 लिंग : पुरुष | फोटो उपलब्ध | 444 | RJ/03/016/042169 | निर्वाचक का नाम : पार्वती पिता का नाम: भंवर लाल गृह संख्या : 62 उम्र : 59 लिंग : महिला | फोटो उपलब्ध | 445 | RJ/03/016/042156 | निर्वाचक का नाम : राधा किशन पिता का नाम: सोहन राम गृह संख्या : 62 उम्र : 57 लिंग : पुरुष | फोटो उपलब्ध |
| 446 | KWQ1606367 | निर्वाचक का नाम : काली पिता का नाम: राधाकिशन गृह संख्या : 62 उम्र : 46 लिंग : महिला | फोटो उपलब्ध | 447 | XHE0270934 | निर्वाचक का नाम : गौरीशंकर पिता का नाम: सोहनराम गृह संख्या : 62 उम्र : 46 लिंग : पुरुष | फोटो उपलब्ध | 448 | XHE0867788 | निर्वाचक का नाम : रमेश कुमार पिता का नाम: भंवर लाल गृह संख्या : 62 उम्र : 30 लिंग : पुरुष | फोटो उपलब्ध |
| 449 | XHE0867796 | निर्वाचक का नाम : राकेश कुमार पिता का नाम: भंवर लाल गृह संख्या : 62 उम्र : 27 लिंग : पुरुष | फोटो उपलब्ध | 450 | XHE0867804 | निर्वाचक का नाम : गायत्री पिता का नाम: राधे श्याम गृह संख्या : 62 उम्र : 27 लिंग : महिला | फोटो उपलब्ध | 451 | XHE1315910 | निर्वाचक का नाम : मूलचंद पिता का नाम: भंवर लाल गृह संख्या : 62 उम्र : 25 लिंग : पुरुष | फोटो उपलब्ध |
| 452 | XHE1548445 | निर्वाचक का नाम : गरिमा सुथार पिता का नाम: भंवर लाल गृह संख्या : 62 उम्र : 21 लिंग : महिला | फोटो उपलब्ध | 453 | KWQ1457407 | निर्वाचक का नाम : पवन कुमार पिता का नाम: राम गोपाल गृह संख्या : 63 उम्र : 70 लिंग : पुरुष | फोटो उपलब्ध | 454 | RJ/03/016/042817 | निर्वाचक का नाम : कान्ता देवी पिता का नाम: पवन कुमार गृह संख्या : 63 उम्र : 67 लिंग : महिला | फोटो उपलब्ध |

| | | | | | | | | | | | |
|-----|------------|--|-------------|-----|------------------|---|-------------|-----|------------|--|-------------|
| 455 | XHE0007054 | निर्वाचक का नाम : ओम प्रकाश पिता का नाम: राम गोपाल गृह संख्या : 63 उम्र : 67 लिंग : पुरुष | फोटो उपलब्ध | 456 | RJ/03/016/042363 | निर्वाचक का नाम : लीला पति का नाम: ओम प्रकाश गृह संख्या : 63 उम्र : 62 लिंग : महिला | फोटो उपलब्ध | 457 | XHE1016724 | निर्वाचक का नाम : खुशबू पति का नाम: महेश कुमार गृह संख्या : 63 उम्र : 38 लिंग : महिला | फोटो उपलब्ध |
| 458 | KWQ1823418 | निर्वाचक का नाम : रामावतार पेड़ीवाल पिता का नाम: पवन कुमार गृह संख्या : 63 उम्र : 37 लिंग : पुरुष | फोटो उपलब्ध | 459 | KWQ1823400 | निर्वाचक का नाम : महेश कुमार पिता का नाम: पवन कुमार गृह संख्या : 63 उम्र : 36 लिंग : पुरुष | फोटो उपलब्ध | 460 | XHE0324038 | निर्वाचक का नाम : सुनीलकुमार पिता का नाम: पवनकुमार गृह संख्या : 63 उम्र : 33 लिंग : पुरुष | फोटो उपलब्ध |
| 461 | XHE0324095 | निर्वाचक का नाम : पुजाकुमारी पिता का नाम: ओमप्रकाश गृह संख्या : 63 उम्र : 32 लिंग : महिला | फोटो उपलब्ध | 462 | XHE1175330 | निर्वाचक का नाम : आरती पिता का नाम: पवन कुमार गृह संख्या : 63 उम्र : 28 लिंग : महिला | फोटो उपलब्ध | 463 | XHE1212059 | निर्वाचक का नाम : गोरी देवी पति का नाम: सुनील कुमार गृह संख्या : 63 उम्र : 25 लिंग : महिला | फोटो उपलब्ध |
| 464 | XHE1550714 | निर्वाचक का नाम : अभिषेक पिता का नाम: ओम प्रकाश गृह संख्या : 63 उम्र : 23 लिंग : पुरुष | फोटो उपलब्ध | 465 | XHE1506591 | निर्वाचक का नाम : बाबूलाल पिता का नाम: भंवर लाल गृह संख्या : 67 उम्र : 21 लिंग : पुरुष | फोटो उपलब्ध | 466 | XHE1102540 | निर्वाचक का नाम : श्रावण कुमार पिता का नाम: पूनम चांद गृह संख्या : 130 उम्र : 25 लिंग : पुरुष | फोटो उपलब्ध |
| 467 | XHE1443415 | निर्वाचक का नाम : रमेश पिता का नाम: राधेश्याम गृह संख्या : Delhi, Bikaner Rd उम्र : 21 लिंग : पुरुष | फोटो उपलब्ध | | | | | | | | |

| | | | | | | | | |
|-----|------------------|--|-----|------------------|---|-----|------------------|--|
| 468 | XHE1652114 | निर्वाचक का नाम : लोकेन्द्र सिंह राजपुरोहित पिता का नाम: अनिरुद्ध सिंह गृह संख्या : 15 उम्र : 22 लिंग : पुरुष | 469 | XHE1481191 | निर्वाचक का नाम : निर्मला पति का नाम: जीवराज गृह संख्या : 24 उम्र : 31 लिंग : महिला | 470 | XHE0709394 | निर्वाचक का नाम : संतोष देवी पति का नाम: गजानन्द गृह संख्या : 33 उम्र : 33 लिंग : महिला |
| 471 | XHE1724368 | निर्वाचक का नाम : गजानन्द पिता का नाम: कुशला राम गृह संख्या : 46 उम्र : 19 लिंग : पुरुष | 472 | XHE1102656 | निर्वाचक का नाम : धना राम पिता का नाम: प्रकाश गृह संख्या : 51 उम्र : 32 लिंग : पुरुष | 473 | XHE1102664 | निर्वाचक का नाम : बिरबल राम पिता का नाम: साताराम गृह संख्या : 51 उम्र : 25 लिंग : पुरुष |
| 474 | XHE1102573 | निर्वाचक का नाम : कलावती पिता का नाम: मानराम गृह संख्या : 60 उम्र : 35 लिंग : महिला | 475 | XHE1789585 | निर्वाचक का नाम : सुभाष सुथार पिता का नाम: राधाकिशन गृह संख्या : 62 उम्र : 20 लिंग : पुरुष | 476 | RJ/03/016/042875 | निर्वाचक का नाम : किस्तुरी पति का नाम: गोपाल सिंह गृह संख्या : 66 उम्र : 77 लिंग : महिला |
| 477 | XHE0324103 | निर्वाचक का नाम : रमेशसिंह पिता का नाम: गोपालसिंह गृह संख्या : 66 उम्र : 39 लिंग : पुरुष | 478 | XHE0246059 | निर्वाचक का नाम : शम्भूसिंह पिता का नाम: गोपालसिंह गृह संख्या : 66 उम्र : 36 लिंग : पुरुष | 479 | XHE0867846 | निर्वाचक का नाम : नेहा पति का नाम: रमेश सिंह गृह संख्या : 66 उम्र : 33 लिंग : महिला |
| 480 | XHE0867853 | निर्वाचक का नाम : नवरतन पिता का नाम: गोपाल सिंह गृह संख्या : 66 उम्र : 28 लिंग : पुरुष | 481 | KWQ1678309 | निर्वाचक का नाम : ओम सिंह पिता का नाम: मगन सिंह गृह संख्या : 67 उम्र : 77 लिंग : पुरुष | 482 | KWQ1678317 | निर्वाचक का नाम : रूकमकंवर पति का नाम: ओम सिंह गृह संख्या : 67 उम्र : 72 लिंग : महिला |
| 483 | RJ/03/016/042506 | निर्वाचक का नाम : विरेन्द्र सिंह पिता का नाम: मगन सिंह गृह संख्या : 67 उम्र : 63 लिंग : पुरुष | 484 | RJ/03/016/042447 | निर्वाचक का नाम : महेन्द्र सिंह पिता का नाम: मगन सिंह गृह संख्या : 67 उम्र : 60 लिंग : पुरुष | 485 | RJ/03/016/042517 | निर्वाचक का नाम : नर्मदा पति का नाम: विरेन्द्र सिंह गृह संख्या : 67 उम्र : 59 लिंग : महिला |
| 486 | RJ/03/016/042883 | निर्वाचक का नाम : आशा पति का नाम: महेन्द्र सिंह गृह संख्या : 67 उम्र : 57 लिंग : महिला | 487 | RJ/03/016/042382 | निर्वाचक का नाम : प्रदीप सिंह पिता का नाम: ओम सिंह गृह संख्या : 67 उम्र : 57 लिंग : पुरुष | 488 | KWQ1678325 | निर्वाचक का नाम : कुलदीप पिता का नाम: ओम सिंह गृह संख्या : 67 उम्र : 55 लिंग : पुरुष |
| 489 | KWQ1606375 | निर्वाचक का नाम : संतोष कंवर पति का नाम: प्रदीप सिंह गृह संख्या : 67 उम्र : 45 लिंग : महिला | 490 | KWQ1457423 | निर्वाचक का नाम : सुमित्रा कंवर पति का नाम: कुलदीप सिंह गृह संख्या : 67 उम्र : 45 लिंग : महिला | 491 | XHE1578483 | निर्वाचक का नाम : मीतवा राजपुरोहित पति का नाम: राजकुमार राजपुरोहित गृह संख्या : 67 उम्र : 31 लिंग : महिला |
| 492 | XHE1197094 | निर्वाचक का नाम : अनुराज पिता का नाम: वीरेंद्र सिंह गृह संख्या : 67 उम्र : 28 लिंग : पुरुष | 493 | XHE1197037 | निर्वाचक का नाम : हर्ष पिता का नाम: वीरेंद्र सिंह गृह संख्या : 67 उम्र : 25 लिंग : पुरुष | 494 | XHE1588722 | निर्वाचक का नाम : दीप्ति राजपुरोहित पिता का नाम: कुलदीप सिंह गृह संख्या : 67 उम्र : 23 लिंग : महिला |
| 495 | XHE1588821 | निर्वाचक का नाम : दिव्या राजपुरोहित पिता का नाम: प्रदीप सिंह गृह संख्या : 67 उम्र : 22 लिंग : महिला | 496 | RJ/03/016/042349 | निर्वाचक का नाम : भंवर लाल पिता का नाम: पुरखा राम गृह संख्या : 68 उम्र : 59 लिंग : पुरुष | 497 | XHE0270959 | निर्वाचक का नाम : गीता पति का नाम: भंवर लाल गृह संख्या : 68 उम्र : 57 लिंग : महिला |

| | | | | | | | | | | | |
|-----|------------------|--|-------------|-----|------------------|---|-------------|-------|------------------|---|-------------|
| 498 | KWQ1678333 | निर्वाचक का नाम : ओम प्रकाश पिता का नाम: पुरखा राम गृह संख्या : 68 उम्र : 47 लिंग : पुरुष | फोटो उपलब्ध | 499 | KWQ1457431 | निर्वाचक का नाम : चन्दा देवी पति का नाम: ओम प्रकाश गृह संख्या : 68 उम्र : 46 लिंग : महिला | फोटो उपलब्ध | 500 | XHE0761312 | निर्वाचक का नाम : महेश पिता का नाम: भंवरलाल गृह संख्या : 68 उम्र : 29 लिंग : पुरुष | फोटो उपलब्ध |
| 501 | XHE1490242 | निर्वाचक का नाम : कमल पिता का नाम: भंवर लाल गृह संख्या : 68 उम्र : 23 लिंग : पुरुष | फोटो उपलब्ध | 502 | RJ/03/016/042335 | निर्वाचक का नाम : विजय सिंह पिता का नाम: गोपाल सिंह गृह संख्या : 69 उम्र : 65 लिंग : पुरुष | फोटो उपलब्ध | 503 | RJ/03/016/042563 | निर्वाचक का नाम : भंवरी पति का नाम: विजय सिंह गृह संख्या : 69 उम्र : 61 लिंग : महिला | फोटो उपलब्ध |
| 504 | XHE0113589 | निर्वाचक का नाम : रिशपाल सिंह पिता का नाम: विजय सिंह गृह संख्या : 69 उम्र : 37 लिंग : पुरुष | फोटो उपलब्ध | 505 | XHE0324111 | निर्वाचक का नाम : कंचन कंवर पति का नाम: रिशपालसिंह गृह संख्या : 69 उम्र : 35 लिंग : महिला | फोटो उपलब्ध | 506 | XHE0254824 | निर्वाचक का नाम : रघुवीर सिंह पिता का नाम: विजयसिंह गृह संख्या : 69 उम्र : 33 लिंग : पुरुष | फोटो उपलब्ध |
| 507 | XHE1199355 | निर्वाचक का नाम : द्रोपदी पति का नाम: प्रदीप गृह संख्या : 69 उम्र : 25 लिंग : महिला | फोटो उपलब्ध | 508 | RJ/03/016/042308 | निर्वाचक का नाम : नानू पति का नाम: रामेश्वर गृह संख्या : 70 उम्र : 82 लिंग : महिला | फोटो उपलब्ध | 509 | RJ/03/016/042465 | निर्वाचक का नाम : प्रकाश पिता का नाम: रामेश्वर गृह संख्या : 70 उम्र : 67 लिंग : पुरुष | फोटो उपलब्ध |
| 510 | RJ/03/016/042367 | निर्वाचक का नाम : दुर्गा पति का नाम: प्रकाश गृह संख्या : 70 उम्र : 62 लिंग : महिला | फोटो उपलब्ध | 511 | KWQ1457456 | निर्वाचक का नाम : चैनाराम पिता का नाम: रामेश्वर गृह संख्या : 70 उम्र : 43 लिंग : पुरुष | फोटो उपलब्ध | 512 | KWQ1678341 | निर्वाचक का नाम : कमल कुमार पिता का नाम: रामेश्वर लाल गृह संख्या : 70 उम्र : 41 लिंग : पुरुष | फोटो उपलब्ध |
| 513 | KWQ1823277 | निर्वाचक का नाम : गिनी देवी पति का नाम: चैनाराम गृह संख्या : 70 उम्र : 38 लिंग : महिला | फोटो उपलब्ध | 514 | XHE0741652 | निर्वाचक का नाम : कमला देवी पति का नाम: कमल कुमार गृह संख्या : 70 उम्र : 32 लिंग : महिला | फोटो उपलब्ध | 515 | XHE1102607 | निर्वाचक का नाम : कुशल देवी अन्य: प्रकाश गृह संख्या : 70 उम्र : 32 लिंग : महिला | फोटो उपलब्ध |
| 516 | RJ/03/016/042537 | निर्वाचक का नाम : फूल सिंह पिता का नाम: बुदध सिंह गृह संख्या : 71 उम्र : 75 लिंग : पुरुष | फोटो उपलब्ध | 517 | RJ/03/016/042464 | निर्वाचक का नाम : ओंकार सिंह पिता का नाम: बुदध सिंह गृह संख्या : 71 उम्र : 67 लिंग : पुरुष | फोटो उपलब्ध | 518 | KWQ1606383 | निर्वाचक का नाम : किरण पति का नाम: ओंकार सिंह गृह संख्या : 71 उम्र : 62 लिंग : महिला | फोटो उपलब्ध |
| 519 | KWQ1606391 | निर्वाचक का नाम : प्रेमकंवर पति का नाम: शेरसिंह गृह संख्या : 71 उम्र : 42 लिंग : महिला | फोटो उपलब्ध | 520 | XHE0007062 | निर्वाचक का नाम : पृथ्वी सिंह पिता का नाम: फूल सिंह गृह संख्या : 71 उम्र : 36 लिंग : पुरुष | फोटो उपलब्ध | Q 521 | XHE0741660 | निर्वाचक का नाम : ममता देवी पति का नाम: पृथ्वी सिंह गृह संख्या : 71 उम्र : 34 लिंग : महिला | फोटो उपलब्ध |
| 522 | XHE0709956 | निर्वाचक का नाम : लालू सिंह पिता का नाम: ओंकार सिंह गृह संख्या : 71 उम्र : 31 लिंग : पुरुष | फोटो उपलब्ध | 523 | XHE1511856 | निर्वाचक का नाम : संतरा कंवर पति का नाम: लालू सिंह गृह संख्या : 71 उम्र : 29 लिंग : महिला | फोटो उपलब्ध | 524 | RJ/03/016/042223 | निर्वाचक का नाम : सीता पति का नाम: नानू राम गृह संख्या : 72 उम्र : 77 लिंग : महिला | फोटो उपलब्ध |
| 525 | RJ/03/016/042481 | निर्वाचक का नाम : भवानी शंकर पिता का नाम: नानू राम गृह संख्या : 72 उम्र : 59 लिंग : पुरुष | फोटो उपलब्ध | 526 | RJ/03/016/042229 | निर्वाचक का नाम : सन्तोष पति का नाम: भवानी शंकर गृह संख्या : 72 उम्र : 57 लिंग : महिला | फोटो उपलब्ध | 527 | RJ/03/016/042042 | निर्वाचक का नाम : भागीरथ पिता का नाम: नानू राम गृह संख्या : 72 उम्र : 55 लिंग : पुरुष | फोटो उपलब्ध |

| | | | | | | | | | | | |
|-----|------------------|---|-------------|-----|------------------|---|-------------|-----|------------------|---|-------------|
| 528 | KWQ1606409 | निर्वाचक का नाम : इन्दिरा पति का नाम: भागीरथ गृह संख्या : 72 उम्र : 47 लिंग : महिला | फोटो उपलब्ध | 529 | KWQ1823038 | निर्वाचक का नाम : महावीर पिता का नाम: नानूराम गृह संख्या : 72 उम्र : 42 लिंग : पुरुष | फोटो उपलब्ध | 530 | KWQ1678358 | निर्वाचक का नाम : मंजू देवी पति का नाम: महावीर प्रसाद गृह संख्या : 72 उम्र : 41 लिंग : महिला | फोटो उपलब्ध |
| 531 | XHE1652130 | निर्वाचक का नाम : विमला पति का नाम: पवन शर्मा गृह संख्या : 72 उम्र : 30 लिंग : महिला | फोटो उपलब्ध | 532 | XHE1002641 | निर्वाचक का नाम : पवन कुमार पिता का नाम: भवानी शंकर गृह संख्या : 72 उम्र : 27 लिंग : पुरुष | फोटो उपलब्ध | 533 | XHE1424100 | निर्वाचक का नाम : द्रोपदी पति का नाम: निर्मल गृह संख्या : 72 उम्र : 26 लिंग : महिला | फोटो उपलब्ध |
| 534 | XHE1315845 | निर्वाचक का नाम : प्रीति पिता का नाम: भागीरथ गृह संख्या : 72 उम्र : 25 लिंग : महिला | फोटो उपलब्ध | 535 | XHE1317098 | निर्वाचक का नाम : निर्मल पिता का नाम: भवानी शंकर गृह संख्या : 72 उम्र : 25 लिंग : पुरुष | फोटो उपलब्ध | 536 | XHE1803295 | निर्वाचक का नाम : रेणुका शर्मा पिता का नाम: महावीर प्रसाद गृह संख्या : 72 उम्र : 19 लिंग : महिला | फोटो उपलब्ध |
| 537 | RJ/03/016/042189 | निर्वाचक का नाम : ओम प्रकाश पिता का नाम: मूला राम गृह संख्या : 73 उम्र : 77 लिंग : पुरुष | फोटो उपलब्ध | 538 | RJ/03/016/042559 | निर्वाचक का नाम : पानी पति का नाम: ओम प्रकाश गृह संख्या : 73 उम्र : 72 लिंग : महिला | फोटो उपलब्ध | 539 | RJ/03/016/042199 | निर्वाचक का नाम : राम देव पिता का नाम: मूला राम गृह संख्या : 73 उम्र : 63 लिंग : पुरुष | फोटो उपलब्ध |
| 540 | RJ/03/016/042227 | निर्वाचक का नाम : आशी पति का नाम: लक्ष्मण राम गृह संख्या : 73 उम्र : 62 लिंग : महिला | फोटो उपलब्ध | 541 | RJ/03/016/042228 | निर्वाचक का नाम : इन्दरा पति का नाम: राम देव गृह संख्या : 73 उम्र : 59 लिंग : महिला | फोटो उपलब्ध | 542 | XHE0446286 | निर्वाचक का नाम : लक्ष्मी नारायण पिता का नाम: मूला राम गृह संख्या : 73 उम्र : 58 लिंग : पुरुष | फोटो उपलब्ध |
| 543 | KWQ1823293 | निर्वाचक का नाम : दिनेश कुमार पिता का नाम: ओम प्रकाश गृह संख्या : 73 उम्र : 36 लिंग : पुरुष | फोटो उपलब्ध | 544 | XHE1479633 | निर्वाचक का नाम : मुन्नी पति का नाम: दिनेश गृह संख्या : 73 उम्र : 34 लिंग : महिला | फोटो उपलब्ध | 545 | XHE1479625 | निर्वाचक का नाम : जोगेंद्र पिता का नाम: ओमप्रकाश गृह संख्या : 73 उम्र : 33 लिंग : पुरुष | फोटो उपलब्ध |
| 546 | XHE1241645 | निर्वाचक का नाम : माया देवी पति का नाम: ओम प्रकाश गृह संख्या : 73 उम्र : 30 लिंग : महिला | फोटो उपलब्ध | 547 | XHE1650431 | निर्वाचक का नाम : नरेन्द्र सारस्वत पिता का नाम: लक्ष्मी नारायण सारस्वत गृह संख्या : 73 उम्र : 26 लिंग : पुरुष | फोटो उपलब्ध | 548 | XHE1650779 | निर्वाचक का नाम : अनुराधा शर्मा पति का नाम: नरेन्द्र सारस्वत गृह संख्या : 73 उम्र : 26 लिंग : महिला | फोटो उपलब्ध |
| 549 | RJ/03/016/042332 | निर्वाचक का नाम : फूसा राम पिता का नाम: सुगना राम गृह संख्या : 74 उम्र : 77 लिंग : पुरुष | फोटो उपलब्ध | 550 | XHE0062844 | निर्वाचक का नाम : मेघराज पिता का नाम: फूसा राम गृह संख्या : 74 उम्र : 43 लिंग : पुरुष | फोटो उपलब्ध | 551 | KWQ1678366 | निर्वाचक का नाम : बेबी पति का नाम: मेघराज गृह संख्या : 74 उम्र : 41 लिंग : महिला | फोटो उपलब्ध |
| 552 | KWQ1823301 | निर्वाचक का नाम : नारायण पिता का नाम: फुसा राम गृह संख्या : 74 उम्र : 40 लिंग : पुरुष | फोटो उपलब्ध | 553 | XHE0007070 | निर्वाचक का नाम : गुडडी देवी पति का नाम: नारायण गृह संख्या : 74 उम्र : 38 लिंग : महिला | फोटो उपलब्ध | 554 | XHE0324178 | निर्वाचक का नाम : शंकरलाल पिता का नाम: फुसाराम गृह संख्या : 74 उम्र : 33 लिंग : पुरुष | फोटो उपलब्ध |
| 555 | XHE0799999 | निर्वाचक का नाम : शांति देवी पति का नाम: शंकरलाल गृह संख्या : 74 उम्र : 32 लिंग : महिला | फोटो उपलब्ध | 556 | XHE0800003 | निर्वाचक का नाम : प्रदीप पिता का नाम: फुसाराम गृह संख्या : 74 उम्र : 29 लिंग : पुरुष | फोटो उपलब्ध | 557 | RJ/03/016/042244 | निर्वाचक का नाम : किशना राम पिता का नाम: सुगना राम गृह संख्या : 75 उम्र : 69 लिंग : पुरुष | फोटो उपलब्ध |

| | | | | | | | | |
|-----|------------------|---|-----|------------------|---|-------|------------------|--|
| 558 | RJ/03/016/042226 | निर्वाचक का नाम : भंवरी पति का नाम: किशना राम गृह संख्या : 75 उम्र : 67 लिंग : महिला | 559 | KWQ1823319 | निर्वाचक का नाम : बीरबल पति का नाम: किशन राम गृह संख्या : 75 उम्र : 36 लिंग : पुरुष | 560 | XHE0867861 | निर्वाचक का नाम : अशोक पति का नाम: किशनाराम गृह संख्या : 75 उम्र : 28 लिंग : पुरुष |
| 561 | RJ/03/016/042036 | निर्वाचक का नाम : सुरेन्द्र पति का नाम: सुगन चन्द गृह संख्या : 76 उम्र : 72 लिंग : पुरुष | 562 | RJ/03/016/042224 | निर्वाचक का नाम : सरोज पति का नाम: सुरेन्द्र गृह संख्या : 76 उम्र : 69 लिंग : महिला | 563 | XHE0007088 | निर्वाचक का नाम : जितेन्द्र पति का नाम: सुरेन्द्र गृह संख्या : 76 उम्र : 43 लिंग : पुरुष |
| 564 | XHE0228650 | निर्वाचक का नाम : दलीप कुमार पति का नाम: सुरेन्द्र कुमार गृह संख्या : 76 उम्र : 41 लिंग : पुरुष | 565 | XHE0113597 | निर्वाचक का नाम : सरिता पति का नाम: जितेन्द्र गृह संख्या : 76 उम्र : 36 लिंग : महिला | 566 | RJ/03/016/042558 | निर्वाचक का नाम : लाली पति का नाम: हड़मान गृह संख्या : 78 उम्र : 76 लिंग : महिला |
| 567 | XHE0170852 | निर्वाचक का नाम : भीकाराम पति का नाम: हड़माना राम गृह संख्या : 78 उम्र : 38 लिंग : पुरुष | 568 | XHE0170860 | निर्वाचक का नाम : लिच्छुराम पति का नाम: हड़मानाराम गृह संख्या : 78 उम्र : 37 लिंग : पुरुष | Q 569 | XHE1068733 | निर्वाचक का नाम : टुकु पति का नाम: लिच्छुराम गृह संख्या : 78 उम्र : 30 लिंग : महिला |
| 570 | XHE1416817 | निर्वाचक का नाम : मामराज पति का नाम: हड़मानाराम गृह संख्या : 78 उम्र : 28 लिंग : पुरुष | 571 | KWQ1606425 | निर्वाचक का नाम : चन्द्रा राम पति का नाम: आसू राम गृह संख्या : 79 उम्र : 59 लिंग : पुरुष | 572 | RJ/03/016/042346 | निर्वाचक का नाम : शान्ति पति का नाम: चन्द्रा राम गृह संख्या : 79 उम्र : 57 लिंग : महिला |
| 573 | XHE1504695 | निर्वाचक का नाम : कमल कुमार पति का नाम: चंद्रा राम गृह संख्या : 79 उम्र : 27 लिंग : पुरुष | 574 | RJ/03/016/042515 | निर्वाचक का नाम : माना राम पति का नाम: रावत राम गृह संख्या : 80 उम्र : 72 लिंग : पुरुष | 575 | RJ/03/016/042540 | निर्वाचक का नाम : शान्ति पति का नाम: माना राम गृह संख्या : 80 उम्र : 67 लिंग : महिला |
| 576 | KWQ1606433 | निर्वाचक का नाम : प्रकाश पति का नाम: मनाराम गृह संख्या : 80 उम्र : 42 लिंग : पुरुष | 577 | KWQ1932714 | निर्वाचक का नाम : केशरदेव पति का नाम: मानाराम गृह संख्या : 80 उम्र : 37 लिंग : पुरुष | 578 | XHE0228668 | निर्वाचक का नाम : लिछमा पति का नाम: प्रकाश गृह संख्या : 80 उम्र : 36 लिंग : महिला |
| 579 | XHE0709931 | निर्वाचक का नाम : सन्तोष देवी पति का नाम: केशर देव गृह संख्या : 80 उम्र : 34 लिंग : महिला | 580 | XHE0324129 | निर्वाचक का नाम : किशनाराम पति का नाम: मानाराम गृह संख्या : 80 उम्र : 33 लिंग : पुरुष | 581 | XHE0709857 | निर्वाचक का नाम : धनाराम पति का नाम: मानाराम गृह संख्या : 80 उम्र : 31 लिंग : पुरुष |
| 582 | XHE0709691 | निर्वाचक का नाम : राधा देवी पति का नाम: धनाराम गृह संख्या : 80 उम्र : 30 लिंग : महिला | 583 | XHE0709840 | निर्वाचक का नाम : मामराज पति का नाम: मानाराम गृह संख्या : 80 उम्र : 30 लिंग : पुरुष | 584 | XHE0709709 | निर्वाचक का नाम : रूकमा देवी पति का नाम: किसनाराम गृह संख्या : 80 उम्र : 30 लिंग : महिला |
| 585 | XHE0867879 | निर्वाचक का नाम : दोलत राम पति का नाम: मानाराम गृह संख्या : 80 उम्र : 29 लिंग : पुरुष | 586 | XHE1641877 | निर्वाचक का नाम : मीरा पति का नाम: दोलत राम सुधार गृह संख्या : 80 उम्र : 25 लिंग : महिला | 587 | RJ/03/016/042351 | निर्वाचक का नाम : नारायण राम पति का नाम: पूर्णा राम गृह संख्या : 81 उम्र : 63 लिंग : पुरुष |

| | | | | | | | | |
|-----|------------------|--|-----|------------------|---|-----|------------------|--|
| 588 | RJ/03/016/042557 | निर्वाचक का नाम : रामी पति का नाम: नारायण राम गृह संख्या : 81 उम्र : 59 लिंग : महिला | 589 | XHE0270967 | निर्वाचक का नाम : तुलछी राम पिता का नाम: पूर्णा राम गृह संख्या : 81 उम्र : 57 लिंग : पुरुष | 590 | XHE0270975 | निर्वाचक का नाम : कानाराम पिता का नाम: पूर्णाराम गृह संख्या : 81 उम्र : 45 लिंग : पुरुष |
| 591 | KWQ1606474 | निर्वाचक का नाम : रेवती पति का नाम: कानाराम गृह संख्या : 81 उम्र : 43 लिंग : महिला | 592 | KWQ1678374 | निर्वाचक का नाम : किस्तुरी पति का नाम: तुलछीराम गृह संख्या : 81 उम्र : 42 लिंग : महिला | 593 | XHE0800029 | निर्वाचक का नाम : लालूराम पिता का नाम: नारायणराम गृह संख्या : 81 उम्र : 29 लिंग : पुरुष |
| 594 | XHE1417468 | निर्वाचक का नाम : कालुराम पिता का नाम: कानाराम गृह संख्या : 81 उम्र : 27 लिंग : पुरुष | 595 | XHE1088137 | निर्वाचक का नाम : रामनिवास पिता का नाम: नारायण गृह संख्या : 81 उम्र : 26 लिंग : पुरुष | 596 | XHE1417047 | निर्वाचक का नाम : विद्या लक्ष्मी पिता का नाम: नारायण राम गृह संख्या : 81 उम्र : 24 लिंग : महिला |
| 597 | XHE1417666 | निर्वाचक का नाम : कमल कुमार पिता का नाम: कानाराम गृह संख्या : 81 उम्र : 22 लिंग : पुरुष | 598 | XHE1509132 | निर्वाचक का नाम : राजेंद्र कुमार पिता का नाम: तुलछी राम गृह संख्या : 81 उम्र : 21 लिंग : पुरुष | 599 | XHE1707744 | निर्वाचक का नाम : राकेश सुधार पिता का नाम: तुलछी राम गृह संख्या : 81 उम्र : 20 लिंग : पुरुष |
| 600 | KWQ1345982 | निर्वाचक का नाम : मुस्ताक खां पिता का नाम: मंगतू खां गृह संख्या : 82 उम्र : 69 लिंग : पुरुष | 601 | RJ/03/016/042413 | निर्वाचक का नाम : हुसेना पति का नाम: मुस्ताक खां गृह संख्या : 82 उम्र : 67 लिंग : महिला | 602 | RJ/03/016/042409 | निर्वाचक का नाम : अनवरखाँ पिता का नाम: मंगतू खां गृह संख्या : 82 उम्र : 57 लिंग : पुरुष |
| 603 | XHE1088103 | निर्वाचक का नाम : साबिर पिता का नाम: मंगतू गृह संख्या : 82 उम्र : 41 लिंग : पुरुष | 604 | XHE1088111 | निर्वाचक का नाम : नूरजहाँ पति का नाम: साबिर गृह संख्या : 82 उम्र : 35 लिंग : महिला | 605 | XHE1316876 | निर्वाचक का नाम : नूरज्न्हा पति का नाम: नथू खान गृह संख्या : 82 उम्र : 24 लिंग : महिला |
| 606 | XHE1316371 | निर्वाचक का नाम : रुखसाना पति का नाम: फतेह मोहम्मद गृह संख्या : 82 उम्र : 22 लिंग : महिला | 607 | RJ/03/016/042431 | निर्वाचक का नाम : सदीक खां पिता का नाम: बक्सू खां गृह संख्या : 83 उम्र : 74 लिंग : पुरुष | 608 | RJ/03/016/042599 | निर्वाचक का नाम : बिस्मिल्ला पति का नाम: सदीक खां गृह संख्या : 83 उम्र : 72 लिंग : महिला |
| 609 | XHE1316546 | निर्वाचक का नाम : शब्बीर खान पिता का नाम: सादिक खान गृह संख्या : 83 उम्र : 27 लिंग : पुरुष | 610 | XHE1316629 | निर्वाचक का नाम : सलमा अन्य: शब्बीर गृह संख्या : 83 उम्र : 26 लिंग : पुरुष | 611 | RJ/03/016/042299 | निर्वाचक का नाम : मांगी लाल पिता का नाम: श्योनाथ गृह संख्या : 84 उम्र : 75 लिंग : पुरुष |
| 612 | RJ/03/016/042812 | निर्वाचक का नाम : प्रमेश्वरी पति का नाम: मांगी लाल गृह संख्या : 84 उम्र : 70 लिंग : महिला | 613 | XHE0324152 | निर्वाचक का नाम : तुलसीराम पिता का नाम: मांगीलाल गृह संख्या : 84 उम्र : 34 लिंग : पुरुष | 614 | XHE0709519 | निर्वाचक का नाम : ममता देवी पति का नाम: तुलसीराम गृह संख्या : 84 उम्र : 34 लिंग : महिला |
| 615 | XHE0709501 | निर्वाचक का नाम : संगीता देवी पति का नाम: केशराराम गृह संख्या : 84 उम्र : 32 लिंग : महिला | 616 | XHE0324160 | निर्वाचक का नाम : केशराराम पिता का नाम: मांगीलाल गृह संख्या : 84 उम्र : 32 लिंग : पुरुष | 617 | RJ/03/016/042328 | निर्वाचक का नाम : गुलशन पति का नाम: हनीफ गृह संख्या : 85 उम्र : 77 लिंग : महिला |

| | | | | | | | | | | | |
|-------|------------------|---|-------------|-------|------------------|---|-------------|-----|------------------|---|-------------|
| 618 | RJ/03/016/042571 | निर्वाचक का नाम : रफीक पिता का नाम: हनीफ गृह संख्या : 85 उम्र : 57 लिंग : पुरुष | फोटो उपलब्ध | 619 | RJ/03/016/042329 | निर्वाचक का नाम : बेबी पिता का नाम: रफीक गृह संख्या : 85 उम्र : 55 लिंग : महिला | फोटो उपलब्ध | 620 | XHE0709261 | निर्वाचक का नाम : सलीम पिता का नाम: हनीफ गृह संख्या : 85 उम्र : 37 लिंग : पुरुष | फोटो उपलब्ध |
| 621 | XHE0709279 | निर्वाचक का नाम : फरजाना पति का नाम: सलीम गृह संख्या : 85 उम्र : 34 लिंग : महिला | फोटो उपलब्ध | 622 | XHE1068808 | निर्वाचक का नाम : इकबाल पिता का नाम: गुलशन गृह संख्या : 85 उम्र : 34 लिंग : पुरुष | फोटो उपलब्ध | 623 | XHE1067701 | निर्वाचक का नाम : रुकसाना पति का नाम: गुलशन गृह संख्या : 85 उम्र : 32 लिंग : महिला | फोटो उपलब्ध |
| 624 | XHE0709444 | निर्वाचक का नाम : अयुब पिता का नाम: हनीफ खां गृह संख्या : 85 उम्र : 30 लिंग : पुरुष | फोटो उपलब्ध | 625 | XHE1544535 | निर्वाचक का नाम : शब्बीर पिता का नाम: रफीक गृह संख्या : 85 उम्र : 26 लिंग : पुरुष | फोटो उपलब्ध | 626 | XHE1497502 | निर्वाचक का नाम : शबाना पति का नाम: शब्बीर गृह संख्या : 85 उम्र : 24 लिंग : महिला | फोटो उपलब्ध |
| 627 | RJ/03/016/042049 | निर्वाचक का नाम : हनुमान राम पिता का नाम: चान्दा राम गृह संख्या : 87 उम्र : 77 लिंग : पुरुष | फोटो उपलब्ध | 628 | RJ/03/016/042191 | निर्वाचक का नाम : बसन्ती पति का नाम: हनुमान राम गृह संख्या : 87 उम्र : 72 लिंग : महिला | फोटो उपलब्ध | 629 | RJ/03/016/042041 | निर्वाचक का नाम : मनोज कुमार पिता का नाम: हनुमानराम गृह संख्या : 87 उम्र : 49 लिंग : पुरुष | फोटो उपलब्ध |
| 630 | KWQ1346188 | निर्वाचक का नाम : रतन लाल पिता का नाम: हनुमानमल गृह संख्या : 87 उम्र : 45 लिंग : पुरुष | फोटो उपलब्ध | 631 | KWQ1457472 | निर्वाचक का नाम : सीता देवी पति का नाम: मनोज गृह संख्या : 87 उम्र : 43 लिंग : महिला | फोटो उपलब्ध | 632 | KWQ1457480 | निर्वाचक का नाम : विनोद देवी पति का नाम: रतन लाल गृह संख्या : 87 उम्र : 43 लिंग : महिला | फोटो उपलब्ध |
| 633 | KWQ1823327 | निर्वाचक का नाम : श्रीचन्द पिता का नाम: हनुमानमल गृह संख्या : 87 उम्र : 38 लिंग : पुरुष | फोटो उपलब्ध | 634 | XHE0007096 | निर्वाचक का नाम : किरण देवी पति का नाम: श्रीचन्द गृह संख्या : 87 उम्र : 36 लिंग : महिला | फोटो उपलब्ध | 635 | XHE0324145 | निर्वाचक का नाम : अनिल कुमार पिता का नाम: हनुमानमल गृह संख्या : 87 उम्र : 33 लिंग : पुरुष | फोटो उपलब्ध |
| 636 | XHE0867929 | निर्वाचक का नाम : विजय लक्ष्मी पति का नाम: अनिल कुमार गृह संख्या : 87 उम्र : 28 लिंग : महिला | फोटो उपलब्ध | 637 | XHE1642404 | निर्वाचक का नाम : लोकेश जोशी पिता का नाम: मनोज जोशी गृह संख्या : 87 उम्र : 21 लिंग : पुरुष | फोटो उपलब्ध | 638 | RJ/03/016/042428 | निर्वाचक का नाम : सुन्दर पति का नाम: राम चन्दर गृह संख्या : 88 उम्र : 82 लिंग : महिला | फोटो उपलब्ध |
| 639 | RJ/03/016/042429 | निर्वाचक का नाम : सुशीला पति का नाम: भंवर लाल गृह संख्या : 88 उम्र : 62 लिंग : महिला | फोटो उपलब्ध | 640 | RJ/03/016/042126 | निर्वाचक का नाम : बाबू लाल पिता का नाम: राम चन्दर गृह संख्या : 88 उम्र : 62 लिंग : पुरुष | फोटो उपलब्ध | 641 | RJ/03/016/042172 | निर्वाचक का नाम : विमला पति का नाम: बाबू लाल गृह संख्या : 88 उम्र : 59 लिंग : महिला | फोटो उपलब्ध |
| 642 | XHE1016955 | निर्वाचक का नाम : सुखा राम पिता का नाम: भंवर लाल गृह संख्या : 88 उम्र : 28 लिंग : पुरुष | फोटो उपलब्ध | 643 | XHE1168715 | निर्वाचक का नाम : लाधू राम पिता का नाम: भंवरलाल गृह संख्या : 88 उम्र : 27 लिंग : पुरुष | फोटो उपलब्ध | 644 | XHE1193507 | निर्वाचक का नाम : सुनीता पति का नाम: सुखराम गृह संख्या : 88 उम्र : 25 लिंग : महिला | फोटो उपलब्ध |
| Q 645 | XHE1316181 | निर्वाचक का नाम : चैनरूप पिता का नाम: किस्तुरबट्ट गृह संख्या : 89 उम्र : 78 लिंग : पुरुष | फोटो उपलब्ध | Q 646 | XHE1316215 | निर्वाचक का नाम : संपत देवी पति का नाम: चैनरूप गृह संख्या : 89 उम्र : 75 लिंग : महिला | फोटो उपलब्ध | 647 | RJ/03/016/042177 | निर्वाचक का नाम : मोडा राम पिता का नाम: गणपत राम गृह संख्या : 90 उम्र : 77 लिंग : पुरुष | फोटो उपलब्ध |

| | | | | | | | | | | | |
|-----|------------------|--|-------------|-----|------------------|--|-------------|-----|------------------|--|-------------|
| 648 | RJ/03/016/042220 | निर्वाचक का नाम : बादू पति का नाम: मोडा राम गृह संख्या : 90 उम्र : 74 लिंग : महिला | फोटो उपलब्ध | 649 | RJ/03/016/042907 | निर्वाचक का नाम : लिखमा राम पिता का नाम: मोडा राम गृह संख्या : 90 उम्र : 56 लिंग : पुरुष | फोटो उपलब्ध | 650 | RJ/03/016/042221 | निर्वाचक का नाम : विमला पति का नाम: लिखमा राम गृह संख्या : 90 उम्र : 55 लिंग : महिला | फोटो उपलब्ध |
| 651 | RJ/03/016/042844 | निर्वाचक का नाम : कुशला राम पिता का नाम: मोडाराम गृह संख्या : 90 उम्र : 51 लिंग : पुरुष | फोटो उपलब्ध | 652 | KWQ1346196 | निर्वाचक का नाम : सावत्री देवी पति का नाम: कुशला राम गृह संख्या : 90 उम्र : 45 लिंग : महिला | फोटो उपलब्ध | 653 | KWQ1606490 | निर्वाचक का नाम : गायत्री देवी पति का नाम: लालाराम गृह संख्या : 90 उम्र : 45 लिंग : महिला | फोटो उपलब्ध |
| 654 | KWQ1457479 | निर्वाचक का नाम : लालाराम पिता का नाम: मोडाराम गृह संख्या : 90 उम्र : 45 लिंग : पुरुष | फोटो उपलब्ध | 655 | KWQ1823335 | निर्वाचक का नाम : हजारी मल पिता का नाम: मोडा राम गृह संख्या : 90 उम्र : 36 लिंग : पुरुष | फोटो उपलब्ध | 656 | XHE1650712 | निर्वाचक का नाम : संतोष देवी पति का नाम: हजारी मल गृह संख्या : 90 उम्र : 30 लिंग : महिला | फोटो उपलब्ध |
| 657 | XHE1622083 | निर्वाचक का नाम : अजय जाट पिता का नाम: कुशलाराम गृह संख्या : 90 उम्र : 24 लिंग : पुरुष | फोटो उपलब्ध | 658 | XHE1751940 | निर्वाचक का नाम : पूजा पिता का नाम: लालचन्द गृह संख्या : 90 उम्र : 19 लिंग : महिला | फोटो उपलब्ध | 659 | RJ/03/016/042178 | निर्वाचक का नाम : सुरजा राम पिता का नाम: किशना राम गृह संख्या : 91 उम्र : 82 लिंग : पुरुष | फोटो उपलब्ध |
| 660 | RJ/03/016/042217 | निर्वाचक का नाम : मनकोरी पति का नाम: सुरजा राम गृह संख्या : 91 उम्र : 77 लिंग : महिला | फोटो उपलब्ध | 661 | KWQ1606508 | निर्वाचक का नाम : मगराम पिता का नाम: सुरजा राम गृह संख्या : 91 उम्र : 45 लिंग : पुरुष | फोटो उपलब्ध | 662 | XHE0228676 | निर्वाचक का नाम : लिछमादेवी पति का नाम: मगराम गृह संख्या : 91 उम्र : 42 लिंग : महिला | फोटो उपलब्ध |
| 663 | KWQ1823046 | निर्वाचक का नाम : गोपाल राम पिता का नाम: सुरजा राम गृह संख्या : 91 उम्र : 42 लिंग : पुरुष | फोटो उपलब्ध | 664 | XHE0228684 | निर्वाचक का नाम : शुभी देवी पति का नाम: गोपालराम गृह संख्या : 91 उम्र : 38 लिंग : महिला | फोटो उपलब्ध | 665 | XHE0228692 | निर्वाचक का नाम : कुनगाराम पिता का नाम: सुरजाराम गृह संख्या : 91 उम्र : 37 लिंग : पुरुष | फोटो उपलब्ध |
| 666 | XHE0446310 | निर्वाचक का नाम : संतोष देवी पति का नाम: कुनगाराम गृह संख्या : 91 उम्र : 36 लिंग : महिला | फोटो उपलब्ध | 667 | XHE1588961 | निर्वाचक का नाम : गौरा पति का नाम: बाबू लाल गृह संख्या : 91 उम्र : 29 लिंग : महिला | फोटो उपलब्ध | 668 | XHE1102565 | निर्वाचक का नाम : बाबू लाल माता का नाम: सूरजाराम गृह संख्या : 91 उम्र : 25 लिंग : पुरुष | फोटो उपलब्ध |
| 669 | RJ/03/016/042435 | निर्वाचक का नाम : राजू देवी पति का नाम: रेवन्त राम गृह संख्या : 92 उम्र : 87 लिंग : महिला | फोटो उपलब्ध | 670 | RJ/03/016/042815 | निर्वाचक का नाम : मुकनाराम पिता का नाम: रेवन्तराम गृह संख्या : 92 उम्र : 54 लिंग : पुरुष | फोटो उपलब्ध | 671 | KWQ1606516 | निर्वाचक का नाम : राजू देवी पति का नाम: मुकनाराम गृह संख्या : 92 उम्र : 48 लिंग : महिला | फोटो उपलब्ध |
| 672 | KWQ1678382 | निर्वाचक का नाम : लिछु राम पिता का नाम: रेवन्त राम गृह संख्या : 92 उम्र : 47 लिंग : पुरुष | फोटो उपलब्ध | 673 | KWQ1346212 | निर्वाचक का नाम : शरदा देवी पति का नाम: लिछुराम गृह संख्या : 92 उम्र : 45 लिंग : महिला | फोटो उपलब्ध | 674 | KWQ1932771 | निर्वाचक का नाम : रामावतार पिता का नाम: रेवन्त राम गृह संख्या : 92 उम्र : 41 लिंग : पुरुष | फोटो उपलब्ध |
| 675 | XHE0270983 | निर्वाचक का नाम : काना राम पिता का नाम: रेवन्त राम गृह संख्या : 92 उम्र : 39 लिंग : पुरुष | फोटो उपलब्ध | 676 | XHE0270991 | निर्वाचक का नाम : सरस्वती पति का नाम: रामावतार गृह संख्या : 92 उम्र : 38 लिंग : महिला | फोटो उपलब्ध | 677 | XHE0709816 | निर्वाचक का नाम : कान्ता देवी पति का नाम: कानाराम गृह संख्या : 92 उम्र : 37 लिंग : महिला | फोटो उपलब्ध |

| | | | | | | | | | | | |
|-----|------------------|---|-------------|-----|------------------|--|-------------|-----|------------------|---|-------------|
| 678 | XHE0170878 | निर्वाचक का नाम : सन्तोष कुमारी पति का नाम: श्याम लाल गृह संख्या : 92 उम्र : 36 लिंग : महिला | फोटो उपलब्ध | 679 | XHE0709949 | निर्वाचक का नाम : हडमानाराम पिता का नाम: रेवन्तराम गृह संख्या : 92 उम्र : 33 लिंग : पुरुष | फोटो उपलब्ध | 680 | XHE0709899 | निर्वाचक का नाम : तेजाराम पिता का नाम: रेवन्तराम गृह संख्या : 92 उम्र : 30 लिंग : पुरुष | फोटो उपलब्ध |
| 681 | XHE0709196 | निर्वाचक का नाम : जीवराज पिता का नाम: रेवन्तराम गृह संख्या : 92 उम्र : 30 लिंग : पुरुष | फोटो उपलब्ध | 682 | XHE0867911 | निर्वाचक का नाम : प्रमेश्वरी पति का नाम: तेजाराम गृह संख्या : 92 उम्र : 29 लिंग : महिला | फोटो उपलब्ध | 683 | XHE1316801 | निर्वाचक का नाम : अमरचंद पिता का नाम: मूकनराम गृह संख्या : 92 उम्र : 24 लिंग : पुरुष | फोटो उपलब्ध |
| 684 | XHE1650803 | निर्वाचक का नाम : पवन कुमार पिता का नाम: लिछुराम गृह संख्या : 92 उम्र : 23 लिंग : पुरुष | फोटो उपलब्ध | 685 | XHE1316694 | निर्वाचक का नाम : ताराचंद पिता का नाम: मूकनराम गृह संख्या : 92 उम्र : 22 लिंग : पुरुष | फोटो उपलब्ध | 686 | RJ/03/016/042434 | निर्वाचक का नाम : आसी पति का नाम: हेत राम गृह संख्या : 93 उम्र : 84 लिंग : महिला | फोटो उपलब्ध |
| 687 | RJ/03/016/042237 | निर्वाचक का नाम : दौलत राम पिता का नाम: हेत राम गृह संख्या : 93 उम्र : 56 लिंग : पुरुष | फोटो उपलब्ध | 688 | KWQ1606524 | निर्वाचक का नाम : बरलादेवी पति का नाम: दौलतराम गृह संख्या : 93 उम्र : 51 लिंग : महिला | फोटो उपलब्ध | 689 | KWQ1678390 | निर्वाचक का नाम : राजू राम पिता का नाम: हेताराम गृह संख्या : 93 उम्र : 51 लिंग : पुरुष | फोटो उपलब्ध |
| 690 | KWQ1678408 | निर्वाचक का नाम : लिछमा देवी पति का नाम: राजूराम गृह संख्या : 93 उम्र : 45 लिंग : महिला | फोटो उपलब्ध | 691 | KWQ1823426 | निर्वाचक का नाम : गोपाल राम पिता का नाम: हेतराम गृह संख्या : 93 उम्र : 36 लिंग : पुरुष | फोटो उपलब्ध | 692 | XHE0761320 | निर्वाचक का नाम : शारदा पति का नाम: गोपालराम गृह संख्या : 93 उम्र : 29 लिंग : महिला | फोटो उपलब्ध |
| 693 | XHE1002732 | निर्वाचक का नाम : मुकेश कुमार पिता का नाम: दौलतराम गृह संख्या : 93 उम्र : 28 लिंग : पुरुष | फोटो उपलब्ध | 694 | XHE1441211 | निर्वाचक का नाम : हीरा पति का नाम: मुकेश कुमार गृह संख्या : 93 उम्र : 22 लिंग : महिला | फोटो उपलब्ध | 695 | XHE1619949 | निर्वाचक का नाम : अनिता जाट पिता का नाम: राजू राम जाट गृह संख्या : 93 उम्र : 20 लिंग : महिला | फोटो उपलब्ध |
| 696 | XHE1789486 | निर्वाचक का नाम : महेंद्र पिता का नाम: दौलत राम गृह संख्या : 93 उम्र : 20 लिंग : पुरुष | फोटो उपलब्ध | 697 | RJ/03/016/042324 | निर्वाचक का नाम : बाली देवी पति का नाम: भंवर लाल गृह संख्या : 94 उम्र : 77 लिंग : महिला | फोटो उपलब्ध | 698 | RJ/03/016/042325 | निर्वाचक का नाम : दुर्गा दत्त पिता का नाम: भंवर लाल गृह संख्या : 94 उम्र : 60 लिंग : पुरुष | फोटो उपलब्ध |
| 699 | RJ/03/016/042323 | निर्वाचक का नाम : पुष्पा पति का नाम: दुर्गा दत्त गृह संख्या : 94 उम्र : 58 लिंग : महिला | फोटो उपलब्ध | 700 | RJ/03/016/042366 | निर्वाचक का नाम : मनोज कुमार पिता का नाम: भंवर लाल गृह संख्या : 94 उम्र : 47 लिंग : पुरुष | फोटो उपलब्ध | 701 | KWQ1606532 | निर्वाचक का नाम : रेखा देवी पति का नाम: मनोज कुमार गृह संख्या : 94 उम्र : 44 लिंग : महिला | फोटो उपलब्ध |
| 702 | XHE0323998 | निर्वाचक का नाम : नारायण पिता का नाम: दुर्गाप्रसाद गृह संख्या : 94 उम्र : 35 लिंग : पुरुष | फोटो उपलब्ध | 703 | XHE0709287 | निर्वाचक का नाम : जगदीश प्रसाद पिता का नाम: दुर्गादत्त गृह संख्या : 94 उम्र : 30 लिंग : पुरुष | फोटो उपलब्ध | 704 | XHE0867895 | निर्वाचक का नाम : निर्मला पति का नाम: जगदीश गृह संख्या : 94 उम्र : 30 लिंग : महिला | फोटो उपलब्ध |
| 705 | XHE0821173 | निर्वाचक का नाम : विष्णु पिता का नाम: दुर्गाप्रसाद गृह संख्या : 94 उम्र : 28 लिंग : पुरुष | फोटो उपलब्ध | 706 | XHE0867887 | निर्वाचक का नाम : तारा पति का नाम: नारायण प्रसाद गृह संख्या : 94 उम्र : 28 लिंग : महिला | फोटो उपलब्ध | 707 | XHE1194521 | निर्वाचक का नाम : राहुल पिता का नाम: मनोज कुमार गृह संख्या : 94 उम्र : 25 लिंग : पुरुष | फोटो उपलब्ध |

| | | | | | |
|---|---------------------------------|---|---------------------------------|---|---------------------------------|
| 708 निर्वाचक का नाम : मंजू पति का नाम: देवी लाल मेघवाल गृह संख्या : 94 उम्र : 25 लिंग : महिला | XHE1786730 फोटो उपलब्ध | 709 निर्वाचक का नाम : दुर्गा राम पति का नाम: शक्था राम गृह संख्या : 95 उम्र : 57 लिंग : पुरुष | RJ/03/016/042408 फोटो उपलब्ध | 710 निर्वाचक का नाम : कमला पति का नाम: दुर्गा राम गृह संख्या : 95 उम्र : 55 लिंग : महिला | KWQ1678416 फोटो उपलब्ध |
| 711 निर्वाचक का नाम : जगू राम पति का नाम: शक्था राम गृह संख्या : 95 उम्र : 55 लिंग : पुरुष | RJ/03/016/042181 फोटो उपलब्ध | 712 निर्वाचक का नाम : गुडडी देवी पति का नाम: जगूराम गृह संख्या : 95 उम्र : 46 लिंग : महिला | KWQ1678424 फोटो उपलब्ध | 713 निर्वाचक का नाम : प्रकाश पति का नाम: शक्थाराम गृह संख्या : 95 उम्र : 43 लिंग : पुरुष | KWQ1678432 फोटो उपलब्ध |
| 714 निर्वाचक का नाम : सन्तोष पति का नाम: प्रकाश गृह संख्या : 95 उम्र : 42 लिंग : महिला | KWQ1678440 फोटो उपलब्ध | 715 निर्वाचक का नाम : ओमप्रकाश माता का नाम: शांति देवी गृह संख्या : 95 उम्र : 40 लिंग : पुरुष | XHE1193697 फोटो उपलब्ध | 716 निर्वाचक का नाम : शारदा देवी अन्य: शांति देवी गृह संख्या : 95 उम्र : 39 लिंग : महिला | XHE1194505 फोटो उपलब्ध |
| 717 निर्वाचक का नाम : देवीलाल पति का नाम: दुर्गाराम गृह संख्या : 95 उम्र : 28 लिंग : पुरुष | XHE1002781 फोटो उपलब्ध | 718 निर्वाचक का नाम : सरोज पति का नाम: दुर्गा राम गृह संख्या : 95 उम्र : 21 लिंग : महिला | XHE1783919 फोटो उपलब्ध | 719 निर्वाचक का नाम : सुगना पति का नाम: ओमप्रकाश गृह संख्या : 95 उम्र : 20 लिंग : महिला | XHE1662659 फोटो उपलब्ध |
| 720 निर्वाचक का नाम : मांगी लाल पति का नाम: फूसा राम गृह संख्या : 96 उम्र : 77 लिंग : पुरुष | RJ/03/016/042414 फोटो उपलब्ध | 721 निर्वाचक का नाम : भंवरी पति का नाम: मांगी लाल गृह संख्या : 96 उम्र : 57 लिंग : महिला | RJ/03/016/042445 फोटो उपलब्ध | 722 निर्वाचक का नाम : जयप्रकाश पति का नाम: मांगीलाल गृह संख्या : 96 उम्र : 30 लिंग : पुरुष | XHE0710061 फोटो उपलब्ध |
| 723 निर्वाचक का नाम : चंद्र प्रकाश पति का नाम: मांगीलाल गृह संख्या : 96 उम्र : 26 लिंग : पुरुष | XHE1002799 फोटो उपलब्ध | 724 निर्वाचक का नाम : मुकेश मेघवाल पति का नाम: मांगीलाल गृह संख्या : 96 उम्र : 20 लिंग : पुरुष | XHE1602994 फोटो उपलब्ध | 725 निर्वाचक का नाम : लिखमा राम पति का नाम: श्रवण राम गृह संख्या : 97 उम्र : 82 लिंग : पुरुष | KWQ1346006 फोटो उपलब्ध |
| 726 निर्वाचक का नाम : मीरा पति का नाम: लिखमा राम गृह संख्या : 97 उम्र : 77 लिंग : महिला | RJ/03/016/042444 फोटो उपलब्ध | 727 निर्वाचक का नाम : भंवर लाल पति का नाम: लिखमा राम गृह संख्या : 97 उम्र : 62 लिंग : पुरुष | RJ/03/016/042855 फोटो उपलब्ध | 728 निर्वाचक का नाम : कुलदीप पति का नाम: लिखमा राम गृह संख्या : 97 उम्र : 59 लिंग : पुरुष | RJ/03/016/042301 फोटो उपलब्ध |
| 729 निर्वाचक का नाम : गीता पति का नाम: भंवर लाल गृह संख्या : 97 उम्र : 57 लिंग : महिला | KWQ1678457 फोटो उपलब्ध | 730 निर्वाचक का नाम : बेबी पति का नाम: कुलदीप गृह संख्या : 97 उम्र : 57 लिंग : महिला | RJ/03/016/042852 फोटो उपलब्ध | 731 निर्वाचक का नाम : भैराराम पति का नाम: लिखमाराम गृह संख्या : 97 उम्र : 46 लिंग : पुरुष | KWQ1457506 फोटो उपलब्ध |
| 732 निर्वाचक का नाम : भारती देवी पति का नाम: भैराराम गृह संख्या : 97 उम्र : 44 लिंग : महिला | KWQ1457514 फोटो उपलब्ध | 733 निर्वाचक का नाम : नरेंद्र पति का नाम: भैरा राम गृह संख्या : 97 उम्र : 25 लिंग : पुरुष | XHE1315597 फोटो उपलब्ध | 734 निर्वाचक का नाम : जयसिंह पति का नाम: कुलदीप गृह संख्या : 97 उम्र : 23 लिंग : पुरुष | XHE1233576 फोटो उपलब्ध |
| 735 निर्वाचक का नाम : रवींद्र कुमार पति का नाम: भैराराम गृह संख्या : 97 उम्र : 22 लिंग : पुरुष | XHE1552066 फोटो उपलब्ध | 736 निर्वाचक का नाम : आरती पति का नाम: भैराराम गृह संख्या : 97 उम्र : 21 लिंग : महिला | XHE1551704 फोटो उपलब्ध | 737 निर्वाचक का नाम : रूकमा पति का नाम: रेखा राम गृह संख्या : 98 उम्र : 87 लिंग : महिला | RJ/03/016/042534 फोटो उपलब्ध |

| | | | | | | | | |
|-----|------------------|--|-----|------------------|--|-----|------------------|--|
| 738 | RJ/03/016/042127 | निर्वाचक का नाम : शान्ताराम पिता का नाम: रेखा राम गृह संख्या : 98 उम्र : 67 लिंग : पुरुष | 739 | RJ/03/016/042535 | निर्वाचक का नाम : गंगा पिता का नाम: शान्ताराम गृह संख्या : 98 उम्र : 62 लिंग : महिला | 740 | XHE0709915 | निर्वाचक का नाम : कोजुराम पिता का नाम: शान्ताराम गृह संख्या : 98 उम्र : 31 लिंग : पुरुष |
| 741 | XHE1008036 | निर्वाचक का नाम : कलावतीदेवी पिता का नाम: कोजुराम गृह संख्या : 98 उम्र : 27 लिंग : महिला | 742 | XHE1651652 | निर्वाचक का नाम : सुमीत्रा मेघवाल पिता का नाम: बीरबल राम गृह संख्या : 98 उम्र : 25 लिंग : महिला | 743 | RJ/03/016/042218 | निर्वाचक का नाम : आसी पिता का नाम: चतरा राम गृह संख्या : 99 उम्र : 97 लिंग : महिला |
| 744 | RJ/03/016/042300 | निर्वाचक का नाम : कोजा राम पिता का नाम: चतरा राम गृह संख्या : 99 उम्र : 59 लिंग : पुरुष | 745 | RJ/03/016/042437 | निर्वाचक का नाम : सीता पिता का नाम: कोजा राम गृह संख्या : 99 उम्र : 57 लिंग : महिला | 746 | XHE1002765 | निर्वाचक का नाम : धत्री पिता का नाम: श्रवण कुमार गृह संख्या : 99 उम्र : 31 लिंग : महिला |
| 747 | XHE0709113 | निर्वाचक का नाम : गजानन्द पिता का नाम: कोजुराम गृह संख्या : 99 उम्र : 30 लिंग : पुरुष | 748 | XHE1545011 | निर्वाचक का नाम : पद्मा लाल पिता का नाम: कोजुराम गृह संख्या : 99 उम्र : 21 लिंग : पुरुष | 749 | RJ/03/016/042180 | निर्वाचक का नाम : माला राम पिता का नाम: सन्तू राम गृह संख्या : 100 उम्र : 69 लिंग : पुरुष |
| 750 | RJ/03/016/042219 | निर्वाचक का नाम : गुडडी पिता का नाम: माला राम गृह संख्या : 100 उम्र : 66 लिंग : महिला | 751 | RJ/03/016/042340 | निर्वाचक का नाम : दुर्गा राम पिता का नाम: फूसा राम गृह संख्या : 100 उम्र : 62 लिंग : पुरुष | 752 | KWQ1346014 | निर्वाचक का नाम : मोहन राम पिता का नाम: फूसा राम गृह संख्या : 100 उम्र : 57 लिंग : पुरुष |
| 753 | RJ/03/016/042918 | निर्वाचक का नाम : गोमती देवी पिता का नाम: दुर्गाराम गृह संख्या : 100 उम्र : 53 लिंग : महिला | 754 | XHE0709527 | निर्वाचक का नाम : प्रमा देवी पिता का नाम: जैठाराम गृह संख्या : 100 उम्र : 35 लिंग : महिला | 755 | XHE0709535 | निर्वाचक का नाम : रेवति कुमारी पिता का नाम: जीवाराम गृह संख्या : 100 उम्र : 32 लिंग : महिला |
| 756 | XHE0709543 | निर्वाचक का नाम : जीवाराम पिता का नाम: मालाराम गृह संख्या : 100 उम्र : 31 लिंग : पुरुष | 757 | XHE1315225 | निर्वाचक का नाम : लालचंद पिता का नाम: दुर्गा राम गृह संख्या : 100 उम्र : 24 लिंग : पुरुष | 758 | RJ/03/016/042504 | निर्वाचक का नाम : दयाकोर पिता का नाम: सुमेर सिंह गृह संख्या : 101 उम्र : 59 लिंग : महिला |
| 759 | KWQ1457522 | निर्वाचक का नाम : मुकेश पिता का नाम: सुमेरसिंह गृह संख्या : 101 उम्र : 43 लिंग : पुरुष | 760 | KWQ1823053 | निर्वाचक का नाम : मन्जूदेवी पिता का नाम: मुकेश गृह संख्या : 101 उम्र : 42 लिंग : महिला | 761 | XHE0170886 | निर्वाचक का नाम : विजेन्द्र कुमार पिता का नाम: सुमेर सिंह गृह संख्या : 101 उम्र : 37 लिंग : पुरुष |
| 762 | XHE0324046 | निर्वाचक का नाम : सन्तोष पिता का नाम: विजेन्द्र कुमार गृह संख्या : 101 उम्र : 32 लिंग : महिला | 763 | RJ/03/016/042478 | निर्वाचक का नाम : बेगा राम पिता का नाम: मीयां राम गृह संख्या : 102 उम्र : 72 लिंग : पुरुष | 764 | RJ/03/016/042388 | निर्वाचक का नाम : रामी पिता का नाम: बेगा राम गृह संख्या : 102 उम्र : 67 लिंग : महिला |
| 765 | XHE0062935 | निर्वाचक का नाम : श्रवणकुमार पिता का नाम: गुलाराम गृह संख्या : 102 उम्र : 39 लिंग : पुरुष | 766 | XHE1703586 | निर्वाचक का नाम : शांति पिता का नाम: सुरेंद्र गृह संख्या : 102 उम्र : 23 लिंग : महिला | 767 | XHE1439181 | निर्वाचक का नाम : सुरेंद्र पिता का नाम: बेगाराम गृह संख्या : 102 उम्र : 22 लिंग : पुरुष |

| | | | | | | | | |
|-----|------------------|--|-------|------------------|--|-------|------------------|--|
| 768 | RJ/03/016/042334 | निर्वाचक का नाम : नेमा राम पिता का नाम: ताजू राम गृह संख्या : 103 उम्र : 69 लिंग : पुरुष | 769 | RJ/03/016/042222 | निर्वाचक का नाम : पारा पति का नाम: नेमा राम गृह संख्या : 103 उम्र : 67 लिंग : महिला | 770 | XHE0324020 | निर्वाचक का नाम : देवीलाल पिता का नाम: नेमाराम गृह संख्या : 103 उम्र : 32 लिंग : पुरुष |
| 771 | XHE1002930 | निर्वाचक का नाम : मंजू पति का नाम: देवीलाल गृह संख्या : 103 उम्र : 30 लिंग : महिला | 772 | XHE1002674 | निर्वाचक का नाम : राम प्रताप पिता का नाम: नेमा राम गृह संख्या : 103 उम्र : 30 लिंग : पुरुष | 773 | XHE1002955 | निर्वाचक का नाम : गोमती पति का नाम: रामप्रताप गृह संख्या : 103 उम्र : 29 लिंग : महिला |
| 774 | XHE1703552 | निर्वाचक का नाम : विनोद पति का नाम: लाधू राम गृह संख्या : 103 उम्र : 23 लिंग : महिला | 775 | RJ/03/016/042129 | निर्वाचक का नाम : तिलोक चन्द पिता का नाम: श्योनाथ राम गृह संख्या : 104 उम्र : 63 लिंग : पुरुष | 776 | RJ/03/016/042173 | निर्वाचक का नाम : लिछमा पति का नाम: तिलोक चन्द गृह संख्या : 104 उम्र : 59 लिंग : महिला |
| 777 | XHE1002989 | निर्वाचक का नाम : रमेश कुमार पिता का नाम: तिलोक राम गृह संख्या : 104 उम्र : 28 लिंग : पुरुष | 778 | XHE1002666 | निर्वाचक का नाम : कमला पति का नाम: रमेश कुमार गृह संख्या : 104 उम्र : 27 लिंग : महिला | 779 | RJ/03/016/042338 | निर्वाचक का नाम : शान्ति पति का नाम: काना राम गृह संख्या : 105 उम्र : 87 लिंग : महिला |
| 780 | RJ/03/016/042347 | निर्वाचक का नाम : हनुमान प्रसाद पिता का नाम: काना राम गृह संख्या : 105 उम्र : 67 लिंग : पुरुष | 781 | RJ/03/016/042339 | निर्वाचक का नाम : केशर पति का नाम: हनुमान प्रसाद गृह संख्या : 105 उम्र : 62 लिंग : महिला | 782 | RJ/03/016/042876 | निर्वाचक का नाम : ओम प्रकाश पिता का नाम: काना राम गृह संख्या : 105 उम्र : 59 लिंग : पुरुष |
| 783 | RJ/03/016/042203 | निर्वाचक का नाम : भागीरथ पिता का नाम: काना राम गृह संख्या : 105 उम्र : 57 लिंग : पुरुष | # 784 | KWQ1606565 | निर्वाचक का नाम : सीता देवी पति का नाम: ओमप्रकाश गृह संख्या : 105 उम्र : 53 लिंग : महिला | # 785 | KWQ1606557 | निर्वाचक का नाम : सुनीता देवी सोनी पति का नाम: भागीरथ गृह संख्या : 105 उम्र : 44 लिंग : महिला |
| 786 | KWQ1823434 | निर्वाचक का नाम : अनिल कुमार पिता का नाम: हनुमान प्रसाद गृह संख्या : 105 उम्र : 37 लिंग : पुरुष | 787 | XHE0709758 | निर्वाचक का नाम : जयप्रकाश पिता का नाम: हनुमान प्रसाद गृह संख्या : 105 उम्र : 30 लिंग : पुरुष | 788 | XHE0710046 | निर्वाचक का नाम : नन्द किशोर पिता का नाम: हनुमान प्रसाद गृह संख्या : 105 उम्र : 30 लिंग : पुरुष |
| 789 | XHE0710053 | निर्वाचक का नाम : संगीता देवी पति का नाम: अनिल कुमार गृह संख्या : 105 उम्र : 30 लिंग : महिला | 790 | XHE1088129 | निर्वाचक का नाम : पंकज पिता का नाम: ओमप्रकाश गृह संख्या : 105 उम्र : 29 लिंग : पुरुष | 791 | XHE1002609 | निर्वाचक का नाम : सोना पति का नाम: नंद किशोर गृह संख्या : 105 उम्र : 29 लिंग : महिला |
| 792 | XHE1696285 | निर्वाचक का नाम : मनीषा सोनी पति का नाम: जयप्रकाश सोनी गृह संख्या : 105 उम्र : 27 लिंग : महिला | 793 | XHE1233782 | निर्वाचक का नाम : प्रीति पिता का नाम: भागीरथ गृह संख्या : 105 उम्र : 26 लिंग : महिला | 794 | XHE1540210 | निर्वाचक का नाम : राजेंद्र कुमार पिता का नाम: ओमप्रकाश गृह संख्या : 105 उम्र : 25 लिंग : पुरुष |
| 795 | XHE1652155 | निर्वाचक का नाम : सविता सोनी पिता का नाम: ओमप्रकाश सोनी गृह संख्या : 105 उम्र : 23 लिंग : महिला | 796 | XHE1641968 | निर्वाचक का नाम : गूंजन सोनी पिता का नाम: भागीरथ गृह संख्या : 105 उम्र : 22 लिंग : महिला | 797 | XHE1652338 | निर्वाचक का नाम : कमल कांत सोनी पिता का नाम: भागीरथ प्रसाद सोनी गृह संख्या : 105 उम्र : 20 लिंग : पुरुष |

| | |
|---|-------------|
| 798 | XHE1735521 |
| निर्वाचक का नाम : पूजा सोनी पिता का नाम: भागीरथ सोनी गृह संख्या : 105 उम्र : 19 लिंग : महिला | फोटो उपलब्ध |

| | |
|--|-------------|
| 799 | XHE1820141 |
| निर्वाचक का नाम : अनीता पिता का नाम: प्रकाश गृह संख्या : 112 उम्र : 20 लिंग : महिला | फोटो उपलब्ध |

| | |
|--|-------------|
| 800 | XHE1509926 |
| निर्वाचक का नाम : ललिता पिता का नाम: राधे श्याम गृह संख्या : 123 उम्र : 25 लिंग : महिला | फोटो उपलब्ध |

| | |
|--|-------------|
| 801 | XHE1541465 |
| निर्वाचक का नाम : शिव रतन सुथार पिता का नाम: राधे श्याम गृह संख्या : 123 उम्र : 22 लिंग : पुरुष | फोटो उपलब्ध |

| | | | | | | | | | | | |
|-----|------------------|---|-------------|-----|------------------|--|-------------|-----|------------------|---|-------------|
| 802 | XHE1225739 | निर्वाचक का नाम : वर्षा पिता का नाम: प्रकाश गृह संख्या : 0 उम्र : 25 लिंग : महिला | फोटो उपलब्ध | 803 | XHE1609544 | निर्वाचक का नाम : मोनिका पिता का नाम: हुकम चंद गृह संख्या : 42 उम्र : 20 लिंग : महिला | फोटो उपलब्ध | 804 | XHE1535855 | निर्वाचक का नाम : मोहित कुमार पिता का नाम: मोहन लाल गृह संख्या : 45 उम्र : 21 लिंग : पुरुष | फोटो उपलब्ध |
| 805 | XHE1316462 | निर्वाचक का नाम : नल्लू पिता का नाम: मुस्ताक गृह संख्या : 82 उम्र : 23 लिंग : पुरुष | फोटो उपलब्ध | 806 | XHE1786706 | निर्वाचक का नाम : सपना पति का नाम: विष्णु गृह संख्या : 94 उम्र : 26 लिंग : महिला | फोटो उपलब्ध | 807 | XHE1787381 | निर्वाचक का नाम : पूर्णिमा पति का नाम: महेश वर्मा गृह संख्या : 94 उम्र : 24 लिंग : महिला | फोटो उपलब्ध |
| 808 | XHE1315704 | निर्वाचक का नाम : द्रोपदी देवी पति का नाम: कालुराम गृह संख्या : 97ए उम्र : 28 लिंग : महिला | फोटो उपलब्ध | 809 | RJ/03/016/042260 | निर्वाचक का नाम : इमरताराम पिता का नाम: पेमा राम गृह संख्या : 106 उम्र : 57 लिंग : पुरुष | फोटो उपलब्ध | 810 | RJ/03/016/042248 | निर्वाचक का नाम : भंवरी पति का नाम: इमरताराम गृह संख्या : 106 उम्र : 56 लिंग : महिला | फोटो उपलब्ध |
| 811 | XHE0709550 | निर्वाचक का नाम : जैठाराम पिता का नाम: इमरताराम गृह संख्या : 106 उम्र : 33 लिंग : पुरुष | फोटो उपलब्ध | 812 | XHE0867937 | निर्वाचक का नाम : सुमन पति का नाम: ओम प्रकाश गृह संख्या : 106 उम्र : 28 लिंग : महिला | फोटो उपलब्ध | 813 | XHE0867945 | निर्वाचक का नाम : ओम प्रकाश पिता का नाम: इमरता राम गृह संख्या : 106 उम्र : 27 लिंग : पुरुष | फोटो उपलब्ध |
| 814 | XHE1545060 | निर्वाचक का नाम : राकेश पिता का नाम: इमरताराम गृह संख्या : 106 उम्र : 26 लिंग : पुरुष | फोटो उपलब्ध | 815 | XHE1782481 | निर्वाचक का नाम : मंजू लखारा पिता का नाम: इमरता राम गृह संख्या : 106 उम्र : 24 लिंग : महिला | फोटो उपलब्ध | 816 | XHE1479666 | निर्वाचक का नाम : पूजा पिता का नाम: इमरताराम गृह संख्या : 106 उम्र : 23 लिंग : महिला | फोटो उपलब्ध |
| 817 | RJ/03/016/042115 | निर्वाचक का नाम : प्रकाश पिता का नाम: मघा राम गृह संख्या : 107 उम्र : 62 लिंग : पुरुष | फोटो उपलब्ध | 818 | RJ/03/016/042477 | निर्वाचक का नाम : प्रेम पति का नाम: प्रकाश गृह संख्या : 107 उम्र : 59 लिंग : महिला | फोटो उपलब्ध | 819 | XHE0800037 | निर्वाचक का नाम : हरिश कुमार पिता का नाम: प्रकाश गृह संख्या : 107 उम्र : 29 लिंग : पुरुष | फोटो उपलब्ध |
| 820 | XHE1787241 | निर्वाचक का नाम : नेहा जोशी पति का नाम: हरीश कुमार गृह संख्या : 107 उम्र : 26 लिंग : महिला | फोटो उपलब्ध | 821 | XHE1225671 | निर्वाचक का नाम : अशोक पिता का नाम: मोहन लाल गृह संख्या : 108 उम्र : 63 लिंग : पुरुष | फोटो उपलब्ध | 822 | XHE1225754 | निर्वाचक का नाम : बीना पति का नाम: अशोक गृह संख्या : 108 उम्र : 60 लिंग : महिला | फोटो उपलब्ध |
| 823 | RJ/03/016/042309 | निर्वाचक का नाम : खमा पति का नाम: पना राम गृह संख्या : 110 उम्र : 87 लिंग : महिला | फोटो उपलब्ध | 824 | KWQ1823061 | निर्वाचक का नाम : तुगना राम पिता का नाम: पना राम गृह संख्या : 110 उम्र : 67 लिंग : पुरुष | फोटो उपलब्ध | 825 | RJ/03/016/042304 | निर्वाचक का नाम : सुखी पति का नाम: तुगना राम गृह संख्या : 110 उम्र : 65 लिंग : महिला | फोटो उपलब्ध |
| 826 | RJ/03/016/042214 | निर्वाचक का नाम : मघा राम पिता का नाम: पना राम गृह संख्या : 110 उम्र : 62 लिंग : पुरुष | फोटो उपलब्ध | 827 | RJ/03/016/042310 | निर्वाचक का नाम : अनु पति का नाम: मघा राम गृह संख्या : 110 उम्र : 60 लिंग : महिला | फोटो उपलब्ध | 828 | RJ/03/016/042255 | निर्वाचक का नाम : गणपत पिता का नाम: पना राम गृह संख्या : 110 उम्र : 59 लिंग : पुरुष | फोटो उपलब्ध |
| 829 | RJ/03/016/042305 | निर्वाचक का नाम : पदमा पति का नाम: गणपत गृह संख्या : 110 उम्र : 57 लिंग : महिला | फोटो उपलब्ध | 830 | KWQ1606581 | निर्वाचक का नाम : बीरबल पिता का नाम: पन्नाराम गृह संख्या : 110 उम्र : 48 लिंग : पुरुष | फोटो उपलब्ध | 831 | KWQ1606599 | निर्वाचक का नाम : धापी पति का नाम: बीरबल गृह संख्या : 110 उम्र : 42 लिंग : महिला | फोटो उपलब्ध |

| | | | | | | | | | | | |
|-----|------------------|---|-------------|-----|------------------|--|-------------|-----|------------------|--|-------------|
| 832 | XHE1316892 | निर्वाचक का नाम : माली पिता का नाम: तुगनाराम गृह संख्या : 110 उम्र : 25 लिंग : महिला | फोटो उपलब्ध | 833 | XHE1422278 | निर्वाचक का नाम : जगदीश कुमार पिता का नाम: बिरबल गृह संख्या : 110 उम्र : 24 लिंग : पुरुष | फोटो उपलब्ध | 834 | XHE0062869 | निर्वाचक का नाम : अशोक कुमार पिता का नाम: जवरी मल गृह संख्या : 113 उम्र : 39 लिंग : पुरुष | फोटो उपलब्ध |
| 835 | XHE0062851 | निर्वाचक का नाम : पवन कुमार पिता का नाम: जवरीमल गृह संख्या : 113 उम्र : 36 लिंग : पुरुष | फोटो उपलब्ध | 836 | XHE1544915 | निर्वाचक का नाम : शकीर मोहम्मद पिता का नाम: महबूब गृह संख्या : 113 उम्र : 22 लिंग : पुरुष | फोटो उपलब्ध | 837 | RJ/03/016/042034 | निर्वाचक का नाम : ओम प्रकाश पिता का नाम: राम देव गृह संख्या : 114 उम्र : 79 लिंग : पुरुष | फोटो उपलब्ध |
| 838 | XHE0482034 | निर्वाचक का नाम : महेश कुमार पिता का नाम: रामदेव गृह संख्या : 114 उम्र : 71 लिंग : पुरुष | फोटो उपलब्ध | 839 | XHE0482026 | निर्वाचक का नाम : अनुपा पति का नाम: अश्विनी कुमार गृह संख्या : 114 उम्र : 46 लिंग : महिला | फोटो उपलब्ध | 840 | XHE0051946 | निर्वाचक का नाम : अश्विनीकुमार पिता का नाम: ओम प्रकाश गृह संख्या : 114 उम्र : 45 लिंग : पुरुष | फोटो उपलब्ध |
| 841 | RJ/03/016/042197 | निर्वाचक का नाम : भंवरी पति का नाम: शेरा राम गृह संख्या : 117 उम्र : 84 लिंग : महिला | फोटो उपलब्ध | 842 | RJ/03/016/042114 | निर्वाचक का नाम : नरसा राम पिता का नाम: शेरा राम गृह संख्या : 117 उम्र : 57 लिंग : पुरुष | फोटो उपलब्ध | 843 | RJ/03/016/042133 | निर्वाचक का नाम : राधे श्याम पिता का नाम: शेरा राम गृह संख्या : 117 उम्र : 55 लिंग : पुरुष | फोटो उपलब्ध |
| 844 | RJ/03/016/042848 | निर्वाचक का नाम : मंजू देवी पति का नाम: नरसाराम गृह संख्या : 117 उम्र : 52 लिंग : महिला | फोटो उपलब्ध | 845 | KWQ1346220 | निर्वाचक का नाम : ललीता पति का नाम: राधेश्याम गृह संख्या : 117 उम्र : 48 लिंग : महिला | फोटो उपलब्ध | 846 | XHE0741678 | निर्वाचक का नाम : बाबुलाल पिता का नाम: शेराराम गृह संख्या : 117 उम्र : 37 लिंग : पुरुष | फोटो उपलब्ध |
| 847 | KWQ1932730 | निर्वाचक का नाम : महेन्द्र कुमार पिता का नाम: शेरा राम गृह संख्या : 117 उम्र : 36 लिंग : पुरुष | फोटो उपलब्ध | 848 | XHE0741686 | निर्वाचक का नाम : सन्तोष देवी पति का नाम: बाबुलाल गृह संख्या : 117 उम्र : 35 लिंग : महिला | फोटो उपलब्ध | 849 | XHE0741694 | निर्वाचक का नाम : अनु देवी पति का नाम: महेन्द्र कुमार गृह संख्या : 117 उम्र : 33 लिंग : महिला | फोटो उपलब्ध |
| 850 | XHE1615863 | निर्वाचक का नाम : रोहित कुमार पिता का नाम: नरसा राम गृह संख्या : 117 उम्र : 21 लिंग : पुरुष | फोटो उपलब्ध | 851 | RJ/03/016/042086 | निर्वाचक का नाम : कुनणा राम पिता का नाम: चांदा राम गृह संख्या : 118 उम्र : 87 लिंग : पुरुष | फोटो उपलब्ध | 852 | RJ/03/016/042196 | निर्वाचक का नाम : रूकमणी पति का नाम: कुनणा राम गृह संख्या : 118 उम्र : 85 लिंग : महिला | फोटो उपलब्ध |
| 853 | RJ/03/016/042124 | निर्वाचक का नाम : कमल कुमार पिता का नाम: कुनणा राम गृह संख्या : 118 उम्र : 55 लिंग : पुरुष | फोटो उपलब्ध | 854 | RJ/03/016/042937 | निर्वाचक का नाम : मांगू खॉ पिता का नाम: अमरदीन गृह संख्या : 118 उम्र : 52 लिंग : पुरुष | फोटो उपलब्ध | 855 | RJ/03/016/042837 | निर्वाचक का नाम : सरोज देवी पति का नाम: कमल कुमार गृह संख्या : 118 उम्र : 51 लिंग : महिला | फोटो उपलब्ध |
| 856 | KWQ1823079 | निर्वाचक का नाम : रामनिवास पिता का नाम: मांगीलाल गृह संख्या : 118 उम्र : 46 लिंग : पुरुष | फोटो उपलब्ध | 857 | XHE0170993 | निर्वाचक का नाम : प्रवीना बानो पति का नाम: मांगू खॉ गृह संख्या : 118 उम्र : 45 लिंग : महिला | फोटो उपलब्ध | 858 | XHE0062877 | निर्वाचक का नाम : मोहनलाल पिता का नाम: कुनणाराम गृह संख्या : 118 उम्र : 44 लिंग : पुरुष | फोटो उपलब्ध |
| 859 | XHE0867952 | निर्वाचक का नाम : माया पति का नाम: मोहन लाल गृह संख्या : 118 उम्र : 41 लिंग : महिला | फोटो उपलब्ध | 860 | RJ/03/016/042232 | निर्वाचक का नाम : इन्दरा पति का नाम: माला राम गृह संख्या : 119 उम्र : 64 लिंग : महिला | फोटो उपलब्ध | 861 | RJ/03/016/042407 | निर्वाचक का नाम : कालू राम पिता का नाम: शिव नारायण गृह संख्या : 119 उम्र : 64 लिंग : पुरुष | फोटो उपलब्ध |

| | | | | | | | | | | | |
|-----|------------------|--|-------------|-----|------------------|--|-------------|-----|------------------|---|-------------|
| 862 | RJ/03/016/042231 | निर्वाचक का नाम : मैना पति का नाम: कालू राम गृह संख्या : 119 उम्र : 59 लिंग : महिला | फोटो उपलब्ध | 863 | RJ/03/016/042230 | निर्वाचक का नाम : इन्दरा पति का नाम: खियाराम गृह संख्या : 119 उम्र : 56 लिंग : महिला | फोटो उपलब्ध | 864 | XHE0446302 | निर्वाचक का नाम : खीयाराम पिता का नाम: शिव नारायण गृह संख्या : 119 उम्र : 53 लिंग : पुरुष | फोटो उपलब्ध |
| 865 | XHE0171009 | निर्वाचक का नाम : पवनकुमार पिता का नाम: मालाराम गृह संख्या : 119 उम्र : 35 लिंग : पुरुष | फोटो उपलब्ध | 866 | XHE1102615 | निर्वाचक का नाम : सुमन देवी पति का नाम: पवन गृह संख्या : 119 उम्र : 33 लिंग : महिला | फोटो उपलब्ध | 867 | XHE0709238 | निर्वाचक का नाम : लालाराम पिता का नाम: मालाराम गृह संख्या : 119 उम्र : 32 लिंग : पुरुष | फोटो उपलब्ध |
| 868 | XHE0709246 | निर्वाचक का नाम : प्रेमलता पति का नाम: लालाराम गृह संख्या : 119 उम्र : 30 लिंग : महिला | फोटो उपलब्ध | 869 | XHE1194430 | निर्वाचक का नाम : छतर मल पिता का नाम: कालू राम गृह संख्या : 119 उम्र : 26 लिंग : पुरुष | फोटो उपलब्ध | 870 | XHE1193580 | निर्वाचक का नाम : तुलसी पिता का नाम: मुलाराम गृह संख्या : 119 उम्र : 25 लिंग : पुरुष | फोटो उपलब्ध |
| 871 | XHE1193721 | निर्वाचक का नाम : मदन लाल पिता का नाम: कालू राम गृह संख्या : 119 उम्र : 25 लिंग : पुरुष | फोटो उपलब्ध | 872 | XHE1316850 | निर्वाचक का नाम : राकेश माता का नाम: इंदिरा गृह संख्या : 119 उम्र : 24 लिंग : पुरुष | फोटो उपलब्ध | 873 | XHE1497395 | निर्वाचक का नाम : गजानंद पिता का नाम: खियाराम गृह संख्या : 119 उम्र : 21 लिंग : पुरुष | फोटो उपलब्ध |
| 874 | RJ/03/016/042204 | निर्वाचक का नाम : भीखा राम पिता का नाम: बाधा राम गृह संख्या : 120 उम्र : 62 लिंग : पुरुष | फोटो उपलब्ध | 875 | KWQ1346022 | निर्वाचक का नाम : शारदा पति का नाम: भीखा राम गृह संख्या : 120 उम्र : 60 लिंग : महिला | फोटो उपलब्ध | 876 | RJ/03/016/042153 | निर्वाचक का नाम : मूला राम पिता का नाम: बाधा राम गृह संख्या : 120 उम्र : 57 लिंग : पुरुष | फोटो उपलब्ध |
| 877 | RJ/03/016/042198 | निर्वाचक का नाम : सन्तोष पति का नाम: मूला राम गृह संख्या : 120 उम्र : 56 लिंग : महिला | फोटो उपलब्ध | 878 | KWQ1346238 | निर्वाचक का नाम : हजारीमल पिता का नाम: बाधाराम गृह संख्या : 120 उम्र : 47 लिंग : पुरुष | फोटो उपलब्ध | 879 | XHE1008051 | निर्वाचक का नाम : देवकी पति का नाम: हजारी राम गृह संख्या : 120 उम्र : 41 लिंग : महिला | फोटो उपलब्ध |
| 880 | XHE0867960 | निर्वाचक का नाम : प्रमेश्वर पिता का नाम: भीखाराम गृह संख्या : 120 उम्र : 28 लिंग : पुरुष | फोटो उपलब्ध | 881 | XHE1197052 | निर्वाचक का नाम : सोनू पिता का नाम: कालू राम गृह संख्या : 120 उम्र : 28 लिंग : महिला | फोटो उपलब्ध | 882 | XHE1506898 | निर्वाचक का नाम : सुनील पिता का नाम: मुलाराम गृह संख्या : 120 उम्र : 25 लिंग : पुरुष | फोटो उपलब्ध |
| 883 | XHE1419811 | निर्वाचक का नाम : दिनेश पिता का नाम: मुलाराम गृह संख्या : 120 उम्र : 23 लिंग : पुरुष | फोटो उपलब्ध | 884 | RJ/03/016/042151 | निर्वाचक का नाम : रूकमा पति का नाम: रामू राम गृह संख्या : 121 उम्र : 59 लिंग : महिला | फोटो उपलब्ध | 885 | KWQ1823368 | निर्वाचक का नाम : रत्नलाल पिता का नाम: रामू राम गृह संख्या : 121 उम्र : 36 लिंग : पुरुष | फोटो उपलब्ध |
| 886 | XHE1007681 | निर्वाचक का नाम : प्रवीणा पति का नाम: रतन लाल गृह संख्या : 121 उम्र : 35 लिंग : महिला | फोटो उपलब्ध | 887 | XHE1007707 | निर्वाचक का नाम : लीलाधर माता का नाम: रूकमा गृह संख्या : 121 उम्र : 32 लिंग : पुरुष | फोटो उपलब्ध | 888 | XHE1498526 | निर्वाचक का नाम : भवानी शंकर पिता का नाम: गणपत गृह संख्या : 121 उम्र : 24 लिंग : पुरुष | फोटो उपलब्ध |
| 889 | XHE1510957 | निर्वाचक का नाम : जगमाल पिता का नाम: गणपत गृह संख्या : 121 उम्र : 23 लिंग : पुरुष | फोटो उपलब्ध | 890 | RJ/03/016/042152 | निर्वाचक का नाम : बादू पति का नाम: सन्त लाल गृह संख्या : 123 उम्र : 60 लिंग : महिला | फोटो उपलब्ध | 891 | RJ/03/016/042359 | निर्वाचक का नाम : संतू राम पिता का नाम: डालू राम गृह संख्या : 123 उम्र : 60 लिंग : पुरुष | फोटो उपलब्ध |

| | | | | | | | | | | | |
|-----|------------------|---|-------------|-----|------------------|--|-------------|-------|------------------|---|-------------|
| 892 | XHE0546127 | निर्वाचक का नाम : मालाराम पिता का नाम: सन्तुराम गृह संख्या : 123 उम्र : 33 लिंग : पुरुष | फोटो उपलब्ध | 893 | XHE1102581 | निर्वाचक का नाम : मुकेश पिता का नाम: संतू राम गृह संख्या : 123 उम्र : 25 लिंग : पुरुष | फोटो उपलब्ध | 894 | RJ/03/016/042060 | निर्वाचक का नाम : चन्दा पति का नाम: अभयराज गृह संख्या : 124 उम्र : 77 लिंग : महिला | फोटो उपलब्ध |
| 895 | RJ/03/016/042059 | निर्वाचक का नाम : सुशीला पति का नाम: जतन कुमार गृह संख्या : 125 उम्र : 80 लिंग : महिला | फोटो उपलब्ध | 896 | RJ/03/016/042145 | निर्वाचक का नाम : राजेन्द्र पिता का नाम: केवल चन्द गृह संख्या : 125 उम्र : 64 लिंग : पुरुष | फोटो उपलब्ध | 897 | RJ/03/016/042071 | निर्वाचक का नाम : आनन्द कुमार पिता का नाम: केवल चन्द गृह संख्या : 125 उम्र : 62 लिंग : पुरुष | फोटो उपलब्ध |
| 898 | RJ/03/016/042063 | निर्वाचक का नाम : भारती देवी पति का नाम: राजेन्द्र गृह संख्या : 125 उम्र : 58 लिंग : महिला | फोटो उपलब्ध | 899 | XHE0446336 | निर्वाचक का नाम : अमित कुमार पिता का नाम: जतन कुमार गृह संख्या : 125 उम्र : 44 लिंग : पुरुष | फोटो उपलब्ध | 900 | XHE0271007 | निर्वाचक का नाम : अरिहन्त कुमार पिता का नाम: जतन कुमार गृह संख्या : 125 उम्र : 36 लिंग : पुरुष | फोटो उपलब्ध |
| 901 | XHE0324004 | निर्वाचक का नाम : मोहित कुमार पिता का नाम: राजेन्द्र कुमार गृह संख्या : 125 उम्र : 33 लिंग : पुरुष | फोटो उपलब्ध | 902 | RJ/03/016/042302 | निर्वाचक का नाम : श्याम सुन्दर पिता का नाम: महावीर प्रसाद गृह संख्या : 128 उम्र : 72 लिंग : पुरुष | फोटो उपलब्ध | 903 | RJ/03/016/042374 | निर्वाचक का नाम : छोटी पति का नाम: जवरी मल गृह संख्या : 130 उम्र : 87 लिंग : महिला | फोटो उपलब्ध |
| 904 | RJ/03/016/042377 | निर्वाचक का नाम : पुनम चन्द पिता का नाम: जवरी मल गृह संख्या : 130 उम्र : 63 लिंग : पुरुष | फोटो उपलब्ध | 905 | RJ/03/016/042376 | निर्वाचक का नाम : रामेश्वरी पति का नाम: भंवर लाल गृह संख्या : 130 उम्र : 62 लिंग : महिला | फोटो उपलब्ध | 906 | RJ/03/016/042375 | निर्वाचक का नाम : पुष्पा पति का नाम: पूनम चन्द गृह संख्या : 130 उम्र : 61 लिंग : महिला | फोटो उपलब्ध |
| 907 | KWQ1932748 | निर्वाचक का नाम : हुक्म चन्द पिता का नाम: जवरीमल गृह संख्या : 130 उम्र : 53 लिंग : पुरुष | फोटो उपलब्ध | 908 | XHE0113605 | निर्वाचक का नाम : जमना देवी पति का नाम: हुक्मचन्द गृह संख्या : 130 उम्र : 45 लिंग : महिला | फोटो उपलब्ध | 909 | KWQ1823376 | निर्वाचक का नाम : बनवारी लाल पिता का नाम: जवरी मल गृह संख्या : 130 उम्र : 36 लिंग : पुरुष | फोटो उपलब्ध |
| 910 | XHE0709766 | निर्वाचक का नाम : सुमन देवी पति का नाम: बनवारी लाल गृह संख्या : 130 उम्र : 34 लिंग : महिला | फोटो उपलब्ध | 911 | XHE1551035 | निर्वाचक का नाम : राजेश पिता का नाम: भंवर लाल गृह संख्या : 130 उम्र : 31 लिंग : पुरुष | फोटो उपलब्ध | 912 | XHE0867978 | निर्वाचक का नाम : चम्पालाल पिता का नाम: पूनम चन्द गृह संख्या : 130 उम्र : 29 लिंग : पुरुष | फोटो उपलब्ध |
| 913 | XHE0867986 | निर्वाचक का नाम : सुरेश पिता का नाम: भंवर लाल गृह संख्या : 130 उम्र : 29 लिंग : पुरुष | फोटो उपलब्ध | 914 | XHE1047968 | निर्वाचक का नाम : किरण पति का नाम: ताराचन्द गृह संख्या : 130 उम्र : 28 लिंग : महिला | फोटो उपलब्ध | 915 | XHE0867994 | निर्वाचक का नाम : तारा चन्द पिता का नाम: पूनम चन्द गृह संख्या : 130 उम्र : 27 लिंग : पुरुष | फोटो उपलब्ध |
| 916 | XHE1270057 | निर्वाचक का नाम : आशा पति का नाम: सुरेश गृह संख्या : 130 उम्र : 27 लिंग : महिला | फोटो उपलब्ध | 917 | XHE1424076 | निर्वाचक का नाम : विनीता कुमारी पति का नाम: चंचा लाल गृह संख्या : 130 उम्र : 24 लिंग : महिला | फोटो उपलब्ध | Q 918 | XHE1782788 | निर्वाचक का नाम : पूजा पति का नाम: राजेश गृह संख्या : 130 उम्र : 22 लिंग : महिला | फोटो उपलब्ध |
| 919 | RJ/03/016/042166 | निर्वाचक का नाम : जवरी दीन पिता का नाम: करीम खां गृह संख्या : 132 उम्र : 67 लिंग : पुरुष | फोटो उपलब्ध | 920 | RJ/03/016/042591 | निर्वाचक का नाम : खेरूना पति का नाम: जवरी दीन गृह संख्या : 132 उम्र : 65 लिंग : महिला | फोटो उपलब्ध | 921 | RJ/03/016/042132 | निर्वाचक का नाम : महबूब पिता का नाम: करीम खां गृह संख्या : 132 उम्र : 59 लिंग : पुरुष | फोटो उपलब्ध |

| | | | | | | | | |
|-------|------------------|--|-----|------------------|---|-------|------------------|--|
| 922 | RJ/03/016/042569 | निर्वाचक का नाम : हुसेना पति का नाम: महबूब गृह संख्या : 132 उम्र : 57 लिंग : महिला | 923 | XHE0246102 | निर्वाचक का नाम : अयूब खां पिता का नाम: जवरीदीन खां गृह संख्या : 132 उम्र : 38 लिंग : पुरुष | 924 | XHE0709329 | निर्वाचक का नाम : रोशनी पति का नाम: अयुब खां गृह संख्या : 132 उम्र : 32 लिंग : महिला |
| 925 | XHE0709345 | निर्वाचक का नाम : आसिफ पिता का नाम: जवरीदीन गृह संख्या : 132 उम्र : 30 लिंग : पुरुष | 926 | XHE0868000 | निर्वाचक का नाम : प्रवीणा पति का नाम: आसिफ गृह संख्या : 132 उम्र : 29 लिंग : महिला | Q 927 | XHE1316058 | निर्वाचक का नाम : हिना पति का नाम: साजिद गृह संख्या : 132 उम्र : 29 लिंग : महिला |
| 928 | XHE0868018 | निर्वाचक का नाम : याकूब पिता का नाम: जवरीदीन गृह संख्या : 132 उम्र : 28 लिंग : पुरुष | 929 | XHE1316108 | निर्वाचक का नाम : शबाना पति का नाम: याकूब गृह संख्या : 132 उम्र : 28 लिंग : महिला | 930 | RJ/03/016/042139 | निर्वाचक का नाम : बाबू लाल पिता का नाम: करीम खां गृह संख्या : 133 उम्र : 67 लिंग : पुरुष |
| 931 | RJ/03/016/042570 | निर्वाचक का नाम : जनत बानो पति का नाम: बाबू लाल गृह संख्या : 133 उम्र : 60 लिंग : महिला | 932 | KWQ1457563 | निर्वाचक का नाम : कालू पिता का नाम: बाबूलाल गृह संख्या : 133 उम्र : 44 लिंग : पुरुष | 933 | KWQ1457571 | निर्वाचक का नाम : हमीदा पति का नाम: कालू गृह संख्या : 133 उम्र : 43 लिंग : महिला |
| # 934 | KWQ1678648 | निर्वाचक का नाम : असलम खां पिता का नाम: बाबूलाल गृह संख्या : 133 उम्र : 42 लिंग : पुरुष | 935 | XHE0171017 | निर्वाचक का नाम : रूबीना बानो पति का नाम: असलम खां गृह संख्या : 133 उम्र : 37 लिंग : महिला | # 936 | XHE1544501 | निर्वाचक का नाम : आशिक छिम्या पिता का नाम: कालू खान गृह संख्या : 133 उम्र : 21 लिंग : पुरुष |
| 937 | RJ/03/016/042579 | निर्वाचक का नाम : बाबू लाल पिता का नाम: उस्मान गृह संख्या : 134 उम्र : 59 लिंग : पुरुष | 938 | RJ/03/016/042327 | निर्वाचक का नाम : रजिया पति का नाम: बाबू लाल गृह संख्या : 134 उम्र : 57 लिंग : महिला | 939 | XHE0709071 | निर्वाचक का नाम : जाकिर हुसैन पिता का नाम: बाबूलाल गृह संख्या : 134 उम्र : 30 लिंग : पुरुष |
| 940 | XHE1315480 | निर्वाचक का नाम : शबनम पिता का नाम: बाबूलाल गृह संख्या : 134 उम्र : 26 लिंग : महिला | 941 | KWQ1678465 | निर्वाचक का नाम : प्रकाश चन्द पिता का नाम: मूल चन्द गृह संख्या : 135 उम्र : 57 लिंग : पुरुष | 942 | RJ/03/016/042082 | निर्वाचक का नाम : सरिता पति का नाम: प्रकाश चन्द गृह संख्या : 135 उम्र : 54 लिंग : महिला |
| 943 | XHE1314723 | निर्वाचक का नाम : शिसिका पिता का नाम: प्रकाश चंद गृह संख्या : 135 उम्र : 23 लिंग : महिला | 944 | XHE1810357 | निर्वाचक का नाम : हेमंत कुमार पिता का नाम: प्रकाश चंद गृह संख्या : 135 उम्र : 19 लिंग : पुरुष | 945 | RJ/03/016/042584 | निर्वाचक का नाम : भंवरी पति का नाम: मांगी लाल गृह संख्या : 136 उम्र : 79 लिंग : महिला |
| 946 | KWQ1678473 | निर्वाचक का नाम : कोशल्या देवी पति का नाम: रामनिवास गृह संख्या : 136 उम्र : 46 लिंग : महिला | 947 | XHE0007203 | निर्वाचक का नाम : चंदन मल व्यास पिता का नाम: मांगीलाल गृह संख्या : 136 उम्र : 43 लिंग : पुरुष | 948 | KWQ1823194 | निर्वाचक का नाम : द्रोपति पति का नाम: चन्दन गृह संख्या : 136 उम्र : 41 लिंग : महिला |
| 949 | XHE1602796 | निर्वाचक का नाम : अनिल कुमार पिता का नाम: रामनिवास गृह संख्या : 136 उम्र : 20 लिंग : पुरुष | 950 | XHE1703495 | निर्वाचक का नाम : सुनील व्यास पिता का नाम: चंदन मल व्यास गृह संख्या : 136 उम्र : 20 लिंग : पुरुष | 951 | XHE1810332 | निर्वाचक का नाम : निशा पिता का नाम: रामनिवास गृह संख्या : 136 उम्र : 19 लिंग : महिला |

| | | | | | | | | | | | |
|-----|------------------|--|-------------|-----|------------------|---|-------------|-----|------------------|--|-------------|
| 952 | XHE1356542 | निर्वाचक का नाम : शुभ करण पिता का नाम: गंगा राम गृह संख्या : 137 उम्र : 79 लिंग : पुरुष | फोटो उपलब्ध | 953 | XHE1357201 | निर्वाचक का नाम : गायत्री पति का नाम: शुभ करण गृह संख्या : 137 उम्र : 77 लिंग : महिला | फोटो उपलब्ध | 954 | XHE0254851 | निर्वाचक का नाम : पवन कुमार व्यास पिता का नाम: शुभकरण गृह संख्या : 137 उम्र : 36 लिंग : पुरुष | फोटो उपलब्ध |
| 955 | XHE0254860 | निर्वाचक का नाम : विक्रम व्यास पिता का नाम: शुभकरण गृह संख्या : 137 उम्र : 33 लिंग : पुरुष | फोटो उपलब्ध | 956 | XHE1314814 | निर्वाचक का नाम : कमलेश व्यास पिता का नाम: पवन कुमार गृह संख्या : 137 उम्र : 31 लिंग : पुरुष | फोटो उपलब्ध | 957 | RJ/03/016/042108 | निर्वाचक का नाम : पार्वती पति का नाम: मानक चन्द गृह संख्या : 138 उम्र : 69 लिंग : महिला | फोटो उपलब्ध |
| 958 | XHE0246120 | निर्वाचक का नाम : मुन्नीलाल पिता का नाम: माणकचन्द गृह संख्या : 138 उम्र : 36 लिंग : पुरुष | फोटो उपलब्ध | 959 | XHE0271015 | निर्वाचक का नाम : सन्तोष पति का नाम: मुन्नालाल गृह संख्या : 138 उम्र : 36 लिंग : महिला | फोटो उपलब्ध | 960 | RJ/03/016/042877 | निर्वाचक का नाम : गिरधारी पिता का नाम: भागीरथ गृह संख्या : 139 उम्र : 67 लिंग : पुरुष | फोटो उपलब्ध |
| 961 | RJ/03/016/042903 | निर्वाचक का नाम : संजू पति का नाम: गिरधारी गृह संख्या : 139 उम्र : 64 लिंग : महिला | फोटो उपलब्ध | 962 | RJ/03/016/042167 | निर्वाचक का नाम : सुशीला पति का नाम: कुंभा राम गृह संख्या : 139 उम्र : 61 लिंग : महिला | फोटो उपलब्ध | 963 | XHE1194497 | निर्वाचक का नाम : कुंभा राम पिता का नाम: ओमप्रकाश गृह संख्या : 139 उम्र : 57 लिंग : पुरुष | फोटो उपलब्ध |
| 964 | RJ/03/016/042033 | निर्वाचक का नाम : ओम प्रकाश पिता का नाम: भागीरथ गृह संख्या : 139 उम्र : 55 लिंग : पुरुष | फोटो उपलब्ध | 965 | KWQ1606615 | निर्वाचक का नाम : मंजू पति का नाम: ओमप्रकाश गृह संख्या : 139 उम्र : 44 लिंग : महिला | फोटो उपलब्ध | 966 | XHE1016740 | निर्वाचक का नाम : जीत मल पिता का नाम: ओमप्रकाश गृह संख्या : 139 उम्र : 27 लिंग : पुरुष | फोटो उपलब्ध |
| 967 | XHE1417864 | निर्वाचक का नाम : नरेश कुमार पिता का नाम: कुंभा राम गृह संख्या : 139 उम्र : 25 लिंग : पुरुष | फोटो उपलब्ध | 968 | XHE1316264 | निर्वाचक का नाम : पिकी पिता का नाम: ओमप्रकाश गृह संख्या : 139 उम्र : 24 लिंग : महिला | फोटो उपलब्ध | 969 | XHE1419332 | निर्वाचक का नाम : अनिता पिता का नाम: कुंभा राम गृह संख्या : 139 उम्र : 23 लिंग : महिला | फोटो उपलब्ध |
| 970 | RJ/03/016/042498 | निर्वाचक का नाम : गोदावरी पति का नाम: कोडू राम गृह संख्या : 140 उम्र : 77 लिंग : महिला | फोटो उपलब्ध | 971 | KWQ1346030 | निर्वाचक का नाम : नारायण पिता का नाम: कोडू राम गृह संख्या : 140 उम्र : 55 लिंग : पुरुष | फोटो उपलब्ध | 972 | KWQ1662444 | निर्वाचक का नाम : मैना पति का नाम: नारायण गृह संख्या : 140 उम्र : 49 लिंग : महिला | फोटो उपलब्ध |
| 973 | XHE1002716 | निर्वाचक का नाम : पना लाल पिता का नाम: कोदाराम गृह संख्या : 140 उम्र : 33 लिंग : पुरुष | फोटो उपलब्ध | 974 | XHE1002724 | निर्वाचक का नाम : लाली पति का नाम: पनाराम गृह संख्या : 140 उम्र : 32 लिंग : महिला | फोटो उपलब्ध | 975 | XHE1194596 | निर्वाचक का नाम : ओमप्रकाश पिता का नाम: नारायण गृह संख्या : 140 उम्र : 26 लिंग : पुरुष | फोटो उपलब्ध |
| 976 | XHE1194620 | निर्वाचक का नाम : धांपू देवी पति का नाम: ओमप्रकाश गृह संख्या : 140 उम्र : 25 लिंग : महिला | फोटो उपलब्ध | 977 | XHE1317296 | निर्वाचक का नाम : बजरंग लाल पिता का नाम: नरपत राम गृह संख्या : 140 उम्र : 23 लिंग : पुरुष | फोटो उपलब्ध | 978 | XHE1317346 | निर्वाचक का नाम : परमेश्वरी पति का नाम: बजरंग लाल गृह संख्या : 140 उम्र : 22 लिंग : महिला | फोटो उपलब्ध |
| 979 | RJ/03/016/042275 | निर्वाचक का नाम : रेखा राम पिता का नाम: लालू राम गृह संख्या : 141 उम्र : 79 लिंग : पुरुष | फोटो उपलब्ध | 980 | RJ/03/016/042254 | निर्वाचक का नाम : पूनम चन्द पिता का नाम: लालू राम गृह संख्या : 141 उम्र : 77 लिंग : पुरुष | फोटो उपलब्ध | 981 | RJ/03/016/042262 | निर्वाचक का नाम : खूमा पति का नाम: मूल चन्द गृह संख्या : 141 उम्र : 74 लिंग : महिला | फोटो उपलब्ध |

| | | | | | | | | | | | |
|-----|------------------|--|-------------|-----|------------------|--|-------------|-----|------------|--|-------------|
| 982 | RJ/03/016/042238 | निर्वाचक का नाम : तोला राम पिता का नाम: रेखाराम गृह संख्या : 141 उम्र : 64 लिंग : पुरुष | फोटो उपलब्ध | 983 | RJ/03/016/042497 | निर्वाचक का नाम : भगवती पति का नाम: तोला राम गृह संख्या : 141 उम्र : 61 लिंग : महिला | फोटो उपलब्ध | 984 | KWQ1346261 | निर्वाचक का नाम : शंकर लाल पिता का नाम: पुनम चन्द गृह संख्या : 141 उम्र : 46 लिंग : पुरुष | फोटो उपलब्ध |
| 985 | KWQ1606623 | निर्वाचक का नाम : सीतादेवी पति का नाम: शंकर लाल गृह संख्या : 141 उम्र : 45 लिंग : महिला | फोटो उपलब्ध | 986 | KWQ1346279 | निर्वाचक का नाम : ओमप्रकाश पिता का नाम: पुनम चन्द गृह संख्या : 141 उम्र : 45 लिंग : पुरुष | फोटो उपलब्ध | 987 | KWQ1346287 | निर्वाचक का नाम : सुनिता पति का नाम: ओम प्रकाश गृह संख्या : 141 उम्र : 45 लिंग : महिला | फोटो उपलब्ध |
| 988 | XHE1002658 | निर्वाचक का नाम : हनुमान राम पिता का नाम: तोलाराम गृह संख्या : 141 उम्र : 29 लिंग : पुरुष | फोटो उपलब्ध | 989 | XHE1016781 | निर्वाचक का नाम : गिरधारी लाल पिता का नाम: पूनमचन्द गृह संख्या : 141 उम्र : 29 लिंग : पुरुष | फोटो उपलब्ध | 990 | XHE1016757 | निर्वाचक का नाम : गायत्री पति का नाम: गिरधारी लाल गृह संख्या : 141 उम्र : 28 लिंग : महिला | फोटो उपलब्ध |
| 991 | XHE1194729 | निर्वाचक का नाम : सीता देवी पति का नाम: पूनम चांद गृह संख्या : 141 उम्र : 26 लिंग : महिला | फोटो उपलब्ध | 992 | XHE1197078 | निर्वाचक का नाम : तूलछीराम पिता का नाम: पूनम चांद गृह संख्या : 141 उम्र : 26 लिंग : पुरुष | फोटो उपलब्ध | 993 | XHE1540152 | निर्वाचक का नाम : हरिओम पिता का नाम: पूनम चंद गृह संख्या : 141 उम्र : 21 लिंग : पुरुष | फोटो उपलब्ध |

| | | | | |
|-----|---|------------|---|-------------|
| 994 | 1 | XHE1840867 | निर्वाचक का नाम : कुन्ती पिता का नाम: शिव रतन राजपुरोहित गृह संख्या : 07 उम्र : 28 लिंग : महिला | फोटो उपलब्ध |
| 995 | 1 | XHE1840925 | निर्वाचक का नाम : प्रभात सिंह राजपुरोहित पिता का नाम: संदीप सिंह गृह संख्या : 10 उम्र : 18 लिंग : पुरुष | फोटो उपलब्ध |
| 996 | 1 | XHE1851146 | निर्वाचक का नाम : अंजु कुमारी राजपुरोहित पति का नाम: दिलीप सिंह राजपुरोहित गृह संख्या : 8 उम्र : 27 लिंग : महिला | फोटो उपलब्ध |
| 997 | 1 | XHE1853860 | निर्वाचक का नाम : यशपाल सिंह राजपुरोहित पिता का नाम: सुखदेव सिंह राजपुरोहित गृह संख्या : 15 उम्र : 19 लिंग : पुरुष | फोटो उपलब्ध |
| 998 | 1 | XHE1853878 | निर्वाचक का नाम : कोशलेश सिंह पिता का नाम: सुखदेव सिंह गृह संख्या : 15 उम्र : 25 लिंग : पुरुष | फोटो उपलब्ध |
| 999 | 2 | XHE1854801 | निर्वाचक का नाम : मदन लाल जैन पिता का नाम: कन्हैया लाल जैन गृह संख्या : 60 उम्र : 62 लिंग : पुरुष | फोटो उपलब्ध |

| निर्वाचकों का विवरण : | | | | | | | |
|--|------------------------------|-----------------------------|---|----------------------|-------|------------|-----|
| A) मतदाताओं की संख्या : | | | | | | | |
| | | नामावली का प्रकार | निर्वाचक नामावली की पहचान : | मतदाताओं की संख्या : | | | |
| | | | | पुरुष | महिला | तृतीय लिंग | कुल |
| I | मूल | मूल नामावली | समस्त पूरकों को समेकित करते हुए विशेष गहन पुनरीक्षण 2026 की मूल नामावली | 540 | 453 | 0 | 993 |
| II | घटक I - परिवर्धन सूची | पूरक 1 | विशेष गहन पुनरीक्षण - 2026 | 4 | 2 | 0 | 6 |
| III | घटक II - विलोपन सूची | पूरक 1 | विशेष गहन पुनरीक्षण - 2026 | 1 | 7 | 0 | 8 |
| IV | लिंग में संशोधन के कारण अंतर | | | 0 | 0 | 0 | 0 |
| पुनरीक्षण के बाद इस नामावली में शुद्ध निर्वाचक (I+II-III+IV) | | | | 543 | 448 | 0 | 991 |
| B) संशोधनों की संख्या : | | | | | | | |
| नामावली का प्रकार | | निर्वाचक नामावली की पहचान : | | संशोधनों की संख्या : | | | |
| पूरक 1 | | विशेष गहन पुनरीक्षण - 2026 | | 4 | | | |

निर्वाचक रजिस्ट्रीकरण अधिकारी द्वारा जारी

E2-मृत्यु, S2-स्थानांतरित, R2-दोहरी प्रविष्टि, M2-लापता, Q2-अहर्ता नहीं