

निर्वाचक नामावली 2026 S20 राजस्थान

विधान सभा क्षेत्र की संख्या, नाम व आरक्षण स्थिति : 17 - श्रीडूंगरगढ़ (सामान्य)		भाग संख्या : : 73													
संसदीय निर्वाचन क्षेत्र की संख्या, नाम व आरक्षण स्थिति, जिसमें विधान सभा निर्वाचन क्षेत्र स्थित है : 2 - बीकानेर (अ.जा.)															
1. पुनरीक्षण का विवरण															
पुनरीक्षण का वर्ष :	2026	निर्वाचक नामावली की पहचान : समस्त पूरकों को समेकित करते हुए विशेष गहन पुनरीक्षण 2026 की मूल नामावली													
अर्हता तिथि :	01-01-2026														
पुनरीक्षण का स्वरूप :	विशेष गहन पुनरीक्षण - 2026														
प्रकाशन की तिथि :	21-02-2026														
2. भाग व मतदान क्षेत्र का विवरण :															
भाग में आने वाले अनुभागों की संख्या और नाम :															
1-सार्धों का ठिकाना, मोमासर 2-हरिजन धर्मशाला, मोमासर 3-मुलाराम माली का घर, मोमासर 4-लकड़ी आरा मशीन, मोमासर 5-लाच्छड़सर रोड कच्चा पक्का संगम, हरिजन धर्मशाला, मोमासर 6-मुलजी माली के पूर्व में, हनुमान धोरा, मोमासर	<table border="1" style="width: 100%; border-collapse: collapse;"> <tr> <td>मुख्य शहर / मुख्य ग्राम</td> <td>: मोमासर</td> </tr> <tr> <td>वार्ड</td> <td>:</td> </tr> <tr> <td>पोस्ट ऑफिस</td> <td>: SHREE DUNGARGARH एसओ.</td> </tr> <tr> <td>पुलिस थाना</td> <td>: श्री डूंगरगढ़</td> </tr> <tr> <td>तहसील</td> <td>: श्री डूंगरगढ़</td> </tr> <tr> <td>जिला</td> <td>: बीकानेर</td> </tr> <tr> <td>पिन कोड</td> <td>: 331803</td> </tr> </table>	मुख्य शहर / मुख्य ग्राम	: मोमासर	वार्ड	:	पोस्ट ऑफिस	: SHREE DUNGARGARH एसओ.	पुलिस थाना	: श्री डूंगरगढ़	तहसील	: श्री डूंगरगढ़	जिला	: बीकानेर	पिन कोड	: 331803
मुख्य शहर / मुख्य ग्राम	: मोमासर														
वार्ड	:														
पोस्ट ऑफिस	: SHREE DUNGARGARH एसओ.														
पुलिस थाना	: श्री डूंगरगढ़														
तहसील	: श्री डूंगरगढ़														
जिला	: बीकानेर														
पिन कोड	: 331803														
3. मतदान केंद्र का विवरण															
मतदान केंद्र की संख्या व नाम :	73 - मोमासर	मतदान केन्द्र की विशेष हैसियत (पुरुष/महिला/सामान्य) :	सामान्य												
मतदान केंद्र का भवन व पता :	महात्मा गांधी राजकीय विद्यालय भवन, दाया भाग, मोमासर	इस मतदान क्षेत्र के सहायक (ऑक्जिलियरी) मतदान केन्द्रों की संख्या :	0												
4. मतदाताओं की संख्या :															
आरंभिक क्रम	अंतिम क्रम	मतदाताओं की संख्या													
संख्या	संख्या	पुरुष	महिला	तृतीय लिंग	कुल										
1	1018	533	479	0	1012										

निर्वाचक रजिस्ट्रीकरण अधिकारी द्वारा जारी

Nazri Naksha

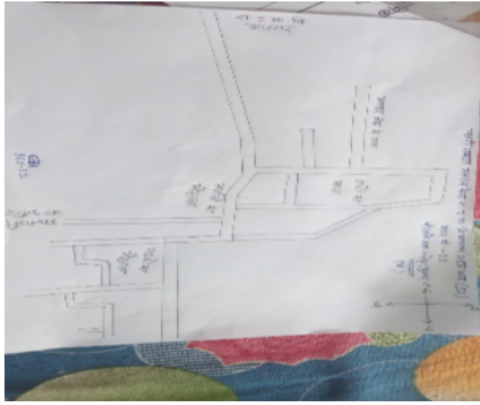

Google Map View



Polling Station Building Front View



Polling Station Front View



Cad View

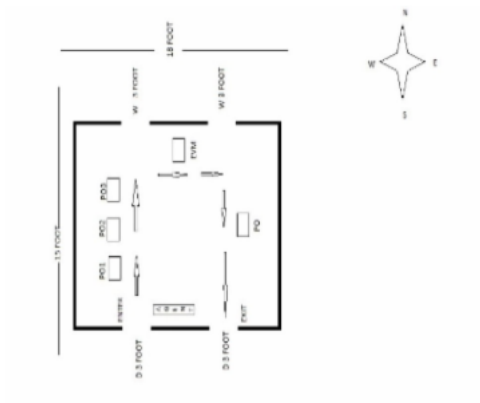

Key MAP View

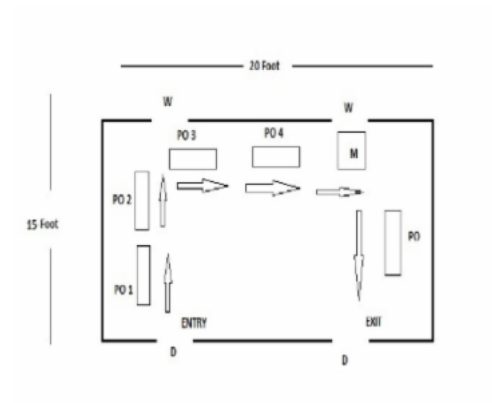

1	XHE1217694	निर्वाचक का नाम : भंवरी पति का नाम: धर्म राम गृह संख्या : 895 उम्र : 53 लिंग : महिला	2	XHE1797612	निर्वाचक का नाम : भंवरी देवी संचेती पति का नाम: केसरी चंद गृह संख्या : 929 उम्र : 92 लिंग : महिला	3	KWQ1621242	निर्वाचक का नाम : राजरूप पिता का नाम: केसरी चंद गृह संख्या : 929 उम्र : 63 लिंग : पुरुष
4	RJ/03/016/267005	निर्वाचक का नाम : मंजू पति का नाम: राज रूप गृह संख्या : 929 उम्र : 58 लिंग : महिला	5	XHE1536242	निर्वाचक का नाम : जगत सिंह पिता का नाम: केसरी चंद गृह संख्या : 929 उम्र : 54 लिंग : पुरुष	6	XHE0008672	निर्वाचक का नाम : डिम्पल देवी पति का नाम: जगत गृह संख्या : 929 उम्र : 49 लिंग : महिला
7	XHE0762393	निर्वाचक का नाम : सुमित कुमार पिता का नाम: राजकुमार गृह संख्या : 929 उम्र : 30 लिंग : पुरुष	8	RJ/03/016/267114	निर्वाचक का नाम : कमला देवी पति का नाम: पूतम चन्द गृह संख्या : 932 उम्र : 87 लिंग : महिला	9	RJ/03/016/267115	निर्वाचक का नाम : राजू पति का नाम: बाबू लाल गृह संख्या : 932 उम्र : 78 लिंग : महिला
10	RJ/03/016/267197	निर्वाचक का नाम : धनपत पिता का नाम: बाबू लाल गृह संख्या : 932 उम्र : 61 लिंग : पुरुष	11	RJ/03/016/267108	निर्वाचक का नाम : लक्ष्मीपत पिता का नाम: बाबू लाल गृह संख्या : 932 उम्र : 59 लिंग : पुरुष	12	RJ/03/016/267118	निर्वाचक का नाम : मंजू पति का नाम: लक्ष्मीपत गृह संख्या : 932 उम्र : 57 लिंग : महिला
13	KWQ1621275	निर्वाचक का नाम : उर्मिलादेवी पति का नाम: धनपत गृह संख्या : 932 उम्र : 52 लिंग : महिला	14	XHE0312710	निर्वाचक का नाम : ऋषभ पिता का नाम: धनपत गृह संख्या : 932 उम्र : 33 लिंग : पुरुष	15	XHE1634013	निर्वाचक का नाम : प्रजा पति का नाम: ऋषभ कुमार जैन गृह संख्या : 932 उम्र : 33 लिंग : महिला
16	XHE1577535	निर्वाचक का नाम : मीनकू पति का नाम: अजीत गृह संख्या : 932 उम्र : 32 लिंग : महिला	17	XHE0312694	निर्वाचक का नाम : अजित पिता का नाम: लक्ष्मीपत गृह संख्या : 932 उम्र : 31 लिंग : पुरुष	18	XHE0485052	निर्वाचक का नाम : सम्भव पिता का नाम: धनपत गृह संख्या : 932 उम्र : 31 लिंग : पुरुष
19	XHE1229327	निर्वाचक का नाम : काजल पति का नाम: संभव गृह संख्या : 932 उम्र : 28 लिंग : महिला	20	XHE1306687	निर्वाचक का नाम : सुमती पिता का नाम: धनपत गृह संख्या : 932 उम्र : 22 लिंग : पुरुष	21	XHE1602697	निर्वाचक का नाम : सुपारस पिता का नाम: धनपत सिंह गृह संख्या : 932 उम्र : 20 लिंग : पुरुष
22	RJ/03/016/267134	निर्वाचक का नाम : जतन पति का नाम: गोविन्द राम गृह संख्या : 933 उम्र : 65 लिंग : महिला	23	RJ/03/016/267075	निर्वाचक का नाम : कलकत्ती देवी पति का नाम: सुमेर मल गृह संख्या : 934 उम्र : 90 लिंग : महिला	24	KWQ1621283	निर्वाचक का नाम : सुरेन्द्र पिता का नाम: सुमेरमल गृह संख्या : 934 उम्र : 61 लिंग : पुरुष
25	KWQ1503093	निर्वाचक का नाम : पुष्पा पति का नाम: सुरेन्द्र गृह संख्या : 934 उम्र : 56 लिंग : महिला	26	XHE0102657	निर्वाचक का नाम : पवन पिता का नाम: सुमेरमल गृह संख्या : 934 उम्र : 55 लिंग : पुरुष	27	XHE0102640	निर्वाचक का नाम : विनोद पिता का नाम: सुमेरमल गृह संख्या : 934 उम्र : 49 लिंग : पुरुष
28	RJ/03/016/267045	निर्वाचक का नाम : रत्नी पति का नाम: नग राज गृह संख्या : 937 उम्र : 85 लिंग : महिला	Q 29	XHE0312769	निर्वाचक का नाम : किरण पति का नाम: मोतीलाल गृह संख्या : 937 उम्र : 83 लिंग : महिला	30	XHE0547240	निर्वाचक का नाम : पानमल पिता का नाम: चुन्नीलाल गृह संख्या : 937 उम्र : 78 लिंग : पुरुष

31	KWQ1447291	निर्वाचक का नाम : रेणु पति का नाम: विनोद गृह संख्या : 937 उम्र : 55 लिंग : महिला	फोटो उपलब्ध	32	XHE0222609	निर्वाचक का नाम : संजयकुमार पिता का नाम: मोतीलाल गृह संख्या : 937 उम्र : 54 लिंग : पुरुष	फोटो उपलब्ध	33	XHE0491480	निर्वाचक का नाम : सुनील पिता का नाम: रामचन्द्र गृह संख्या : 937 उम्र : 50 लिंग : पुरुष	फोटो उपलब्ध
34	XHE0222618	निर्वाचक का नाम : सुनिता पति का नाम: संजयकुमार गृह संख्या : 937 उम्र : 47 लिंग : महिला	फोटो उपलब्ध	Q 35	XHE1200179	निर्वाचक का नाम : रंजु पति का नाम: सुनील कुमार गृह संख्या : 937 उम्र : 37 लिंग : महिला	फोटो उपलब्ध	36	RJ/03/016/267007	निर्वाचक का नाम : झनकार पति का नाम: सचिया लाल गृह संख्या : 938 उम्र : 72 लिंग : महिला	फोटो उपलब्ध
37	RJ/03/016/267290	निर्वाचक का नाम : सुरेन्द्र पिता का नाम: सचिया लाल गृह संख्या : 938 उम्र : 50 लिंग : पुरुष	फोटो उपलब्ध	38	KWQ1696905	निर्वाचक का नाम : नरेन्द्र पिता का नाम: संचियालाल गृह संख्या : 938 उम्र : 48 लिंग : पुरुष	फोटो उपलब्ध	39	KWQ1503127	निर्वाचक का नाम : सुधा देवी पति का नाम: सुरेन्द्र गृह संख्या : 938 उम्र : 47 लिंग : महिला	फोटो उपलब्ध
40	KWQ1749787	निर्वाचक का नाम : स्वांती देवी पति का नाम: नरेन्द्र कुमार गृह संख्या : 938 उम्र : 46 लिंग : महिला	फोटो उपलब्ध	Q 41	XHE1277375	निर्वाचक का नाम : कमल सिंह पिता का नाम: महाल गृह संख्या : 940 उम्र : 78 लिंग : पुरुष	फोटो उपलब्ध	Q 42	XHE1277284	निर्वाचक का नाम : सम्पत देवी पति का नाम: कमल गृह संख्या : 940 उम्र : 71 लिंग : महिला	फोटो उपलब्ध
43	RJ/03/016/267106	निर्वाचक का नाम : बजरंग पिता का नाम: नागर गृह संख्या : 941 उम्र : 70 लिंग : पुरुष	फोटो उपलब्ध	44	RJ/03/016/267182	निर्वाचक का नाम : चन्दा पति का नाम: बजरंग गृह संख्या : 941 उम्र : 65 लिंग : महिला	फोटो उपलब्ध	45	KWQ1859339	निर्वाचक का नाम : दीपक पिता का नाम: बजरंग लाल गृह संख्या : 941 उम्र : 45 लिंग : पुरुष	फोटो उपलब्ध
46	KWQ1503150	निर्वाचक का नाम : पवन कुमार पिता का नाम: बजरंग लाल गृह संख्या : 941 उम्र : 43 लिंग : पुरुष	फोटो उपलब्ध	47	XHE0255896	निर्वाचक का नाम : प्रीती पति का नाम: दीपक गृह संख्या : 941 उम्र : 35 लिंग : महिला	फोटो उपलब्ध	48	XHE0255903	निर्वाचक का नाम : रितु पति का नाम: पवन गृह संख्या : 941 उम्र : 34 लिंग : महिला	फोटो उपलब्ध
49	XHE0222627	निर्वाचक का नाम : हनुमानमल पिता का नाम: जयचंदलाल गृह संख्या : 944 उम्र : 66 लिंग : पुरुष	फोटो उपलब्ध	50	RJ/03/016/267423	निर्वाचक का नाम : मनोज पिता का नाम: जय चंद गृह संख्या : 944 उम्र : 52 लिंग : पुरुष	फोटो उपलब्ध	51	RJ/03/016/267036	निर्वाचक का नाम : पुष्पा पति का नाम: मुल्तान गृह संख्या : 945 उम्र : 70 लिंग : महिला	फोटो उपलब्ध
52	RJ/03/016/267472	निर्वाचक का नाम : बाबू लाल पिता का नाम: चंदन गृह संख्या : 949 उम्र : 70 लिंग : पुरुष	फोटो उपलब्ध	53	RJ/03/016/267426	निर्वाचक का नाम : रतनी पति का नाम: बाबू लाल गृह संख्या : 949 उम्र : 67 लिंग : महिला	फोटो उपलब्ध	54	RJ/03/016/267446	निर्वाचक का नाम : प्रेम पति का नाम: अशोक गृह संख्या : 949 उम्र : 55 लिंग : महिला	फोटो उपलब्ध
55	RJ/03/016/267298	निर्वाचक का नाम : प्रतापमल पिता का नाम: टीकम चंद गृह संख्या : 950 उम्र : 80 लिंग : पुरुष	फोटो उपलब्ध	56	RJ/03/016/267177	निर्वाचक का नाम : रत्नी पति का नाम: प्रतापमल गृह संख्या : 950 उम्र : 70 लिंग : महिला	फोटो उपलब्ध	57	RJ/03/016/267032	निर्वाचक का नाम : मुकेश पिता का नाम: प्रतापमल गृह संख्या : 950 उम्र : 56 लिंग : पुरुष	फोटो उपलब्ध
58	KWQ1621333	निर्वाचक का नाम : राजेश पिता का नाम: प्रतापमल गृह संख्या : 950 उम्र : 51 लिंग : पुरुष	फोटो उपलब्ध	59	RJ/03/016/267207	निर्वाचक का नाम : मंजू पति का नाम: मुकेश गृह संख्या : 950 उम्र : 50 लिंग : महिला	फोटो उपलब्ध	60	KWQ1696913	निर्वाचक का नाम : सरिता पति का नाम: राजेश गृह संख्या : 950 उम्र : 44 लिंग : महिला	फोटो उपलब्ध

61	KWQ1621325	निर्वाचक का नाम : जयकिशन पिता का नाम: प्रतापमल गृह संख्या : 950 उम्र : 43 लिंग : पुरुष	फोटो उपलब्ध	62	XHE0429746	निर्वाचक का नाम : ललिता पति का नाम: जयकिशन गृह संख्या : 950 उम्र : 39 लिंग : महिला	फोटो उपलब्ध	63	XHE0821793	निर्वाचक का नाम : सुरजीत पिता का नाम: मुकेश गृह संख्या : 950 उम्र : 28 लिंग : पुरुष	फोटो उपलब्ध
64	XHE1155639	निर्वाचक का नाम : रजनीश पिता का नाम: राजेश कुमार गृह संख्या : 950 उम्र : 25 लिंग : पुरुष	फोटो उपलब्ध	65	RJ/03/016/267232	निर्वाचक का नाम : बजरंग लाल पिता का नाम: दीपा राम गृह संख्या : 952 उम्र : 65 लिंग : पुरुष	फोटो उपलब्ध	66	RJ/03/016/267468	निर्वाचक का नाम : संपत पति का नाम: बजरंग गृह संख्या : 952 उम्र : 62 लिंग : महिला	फोटो उपलब्ध
67	XHE0048991	निर्वाचक का नाम : नारायण प्रसाद पिता का नाम: बजरंगलाल गृह संख्या : 952 उम्र : 45 लिंग : पुरुष	फोटो उपलब्ध	68	KWQ1934454	निर्वाचक का नाम : नीतू पति का नाम: नारायण प्रसाद गृह संख्या : 952 उम्र : 45 लिंग : महिला	फोटो उपलब्ध	69	KWQ1503176	निर्वाचक का नाम : रामावतार पिता का नाम: बजरंगलाल गृह संख्या : 952 उम्र : 43 लिंग : पुरुष	फोटो उपलब्ध
70	KWQ1696921	निर्वाचक का नाम : हरिराम पिता का नाम: बजरंग लाल गृह संख्या : 952 उम्र : 41 लिंग : पुरुष	फोटो उपलब्ध	71	XHE0485060	निर्वाचक का नाम : सीमा पति का नाम: हरिराम गृह संख्या : 952 उम्र : 33 लिंग : महिला	फोटो उपलब्ध	72	XHE0713131	निर्वाचक का नाम : दिनेश पिता का नाम: बजरंगलाल गृह संख्या : 952 उम्र : 30 लिंग : पुरुष	फोटो उपलब्ध
73	XHE1430404	निर्वाचक का नाम : नीलम पति का नाम: दिनेश कुमार गृह संख्या : 952 उम्र : 25 लिंग : महिला	फोटो उपलब्ध	74	KWQ1621341	निर्वाचक का नाम : भीखमचन्द पिता का नाम: धनराज गृह संख्या : 955 उम्र : 79 लिंग : पुरुष	फोटो उपलब्ध	75	XHE0102665	निर्वाचक का नाम : कमला पति का नाम: भीखमचन्द गृह संख्या : 955 उम्र : 74 लिंग : महिला	फोटो उपलब्ध
76	XHE0102673	निर्वाचक का नाम : महेन्द्र पिता का नाम: भीखमचन्द गृह संख्या : 955 उम्र : 60 लिंग : पुरुष	फोटो उपलब्ध	77	XHE0008680	निर्वाचक का नाम : हनुमान मल पिता का नाम: गणेशमल गृह संख्या : 955 क उम्र : 51 लिंग : पुरुष	फोटो उपलब्ध	78	XHE0008698	निर्वाचक का नाम : संतोष पति का नाम: हनुमानमल गृह संख्या : 955 क उम्र : 47 लिंग : महिला	फोटो उपलब्ध
79	XHE1340405	निर्वाचक का नाम : विशाल पिता का नाम: हनुमान मल गृह संख्या : 955क उम्र : 26 लिंग : पुरुष	फोटो उपलब्ध	80	XHE1340728	निर्वाचक का नाम : ममता पिता का नाम: हनुमान मल गृह संख्या : 955क उम्र : 24 लिंग : महिला	फोटो उपलब्ध	81	XHE0344986	निर्वाचक का नाम : गोविन्दराम पिता का नाम: मोहनराम गृह संख्या : 956 उम्र : 43 लिंग : पुरुष	फोटो उपलब्ध
82	XHE1447457	निर्वाचक का नाम : संजू देवी पति का नाम: गोविंद राम गृह संख्या : 956 उम्र : 38 लिंग : महिला	फोटो उपलब्ध	83	XHE1754043	निर्वाचक का नाम : अन्नपूर्णा पिता का नाम: गोविंद राम गृह संख्या : 956 उम्र : 19 लिंग : महिला	फोटो उपलब्ध	84	XHE1078716	निर्वाचक का नाम : गोविन्द सिंह पिता का नाम: मोहन सिंह गृह संख्या : 991 उम्र : 26 लिंग : पुरुष	फोटो उपलब्ध
85	XHE1262823	निर्वाचक का नाम : मंजू पति का नाम: भरत सिंह गृह संख्या : 1004 उम्र : 27 लिंग : महिला	फोटो उपलब्ध	86	XHE1248400	निर्वाचक का नाम : कविता पति का नाम: जितेंद्र कुमार गृह संख्या : 1069 उम्र : 27 लिंग : महिला	फोटो उपलब्ध	87	XHE1702893	निर्वाचक का नाम : शिवानी नाहटा माता का नाम: सरिता नाहटा गृह संख्या : वार्ड नं.16 उम्र : 20 लिंग : महिला	फोटो उपलब्ध

88	RJ/03/016/267064	निर्वाचक का नाम : नोरत मल पिता का नाम: मांगी गृह संख्या : 962 उम्र : 66 लिंग : पुरुष	फोटो उपलब्ध	89	RJ/03/016/267062	निर्वाचक का नाम : जतन पति का नाम: नोरत मल गृह संख्या : 962 उम्र : 64 लिंग : महिला	फोटो उपलब्ध	90	KWQ1621358	निर्वाचक का नाम : कमला पति का नाम: पूनम चन्द गृह संख्या : 963 उम्र : 66 लिंग : महिला	फोटो उपलब्ध
91	RJ/03/016/267081	निर्वाचक का नाम : विनोद पिता का नाम: केसरी गृह संख्या : 963 उम्र : 56 लिंग : पुरुष	फोटो उपलब्ध	92	RJ/03/016/267282	निर्वाचक का नाम : कुसुम पति का नाम: कन्हैया लाल गृह संख्या : 963 उम्र : 55 लिंग : महिला	फोटो उपलब्ध	93	KWQ1374933	निर्वाचक का नाम : कंचन देवी पति का नाम: विनोद कुमार गृह संख्या : 963 उम्र : 55 लिंग : महिला	फोटो उपलब्ध
94	RJ/03/016/267303	निर्वाचक का नाम : बच्छ राज पिता का नाम: पूनम चन्द गृह संख्या : 966 उम्र : 76 लिंग : पुरुष	फोटो उपलब्ध	95	RJ/03/016/267226	निर्वाचक का नाम : राजू पति का नाम: बच्छ राज गृह संख्या : 966 उम्र : 71 लिंग : महिला	फोटो उपलब्ध	96	RJ/03/016/267268	निर्वाचक का नाम : राम लाल पिता का नाम: पूनम चन्द गृह संख्या : 966 उम्र : 69 लिंग : पुरुष	फोटो उपलब्ध
97	RJ/03/016/267049	निर्वाचक का नाम : शांति लाल पिता का नाम: पूनम चन्द गृह संख्या : 966 उम्र : 67 लिंग : पुरुष	फोटो उपलब्ध	98	RJ/03/016/267225	निर्वाचक का नाम : प्रेम पति का नाम: शांति लाल गृह संख्या : 966 उम्र : 62 लिंग : महिला	फोटो उपलब्ध	99	RJ/03/016/267265	निर्वाचक का नाम : प्रवीण पिता का नाम: बच्छ राज गृह संख्या : 966 उम्र : 52 लिंग : पुरुष	फोटो उपलब्ध
100	KWQ1696939	निर्वाचक का नाम : सुमन पति का नाम: प्रवीणकुमार गृह संख्या : 966 उम्र : 48 लिंग : महिला	फोटो उपलब्ध	101	XHE0255912	निर्वाचक का नाम : हितेश कुमार पिता का नाम: शान्तिलाल गृह संख्या : 966 उम्र : 32 लिंग : पुरुष	फोटो उपलब्ध	102	XHE0312561	निर्वाचक का नाम : नितेश कुमार पिता का नाम: शान्तिलाल गृह संख्या : 966 उम्र : 32 लिंग : पुरुष	फोटो उपलब्ध
103	XHE1756022	निर्वाचक का नाम : कुमारी मनिदीपा पति का नाम: प्रवेश कुमार बाफना गृह संख्या : 966 उम्र : 25 लिंग : महिला	फोटो उपलब्ध	104	XHE1530781	निर्वाचक का नाम : आयुष पिता का नाम: प्रवीण कुमार गृह संख्या : 966 उम्र : 21 लिंग : पुरुष	फोटो उपलब्ध	105	KWQ1859925	निर्वाचक का नाम : प्रवेशकुमार पिता का नाम: शान्तिलाल गृह संख्या : 966 ख उम्र : 38 लिंग : पुरुष	फोटो उपलब्ध
106	RJ/03/016/267125	निर्वाचक का नाम : भीखी पति का नाम: शुभ करण गृह संख्या : 967 उम्र : 90 लिंग : महिला	फोटो उपलब्ध	107	XHE1625185	निर्वाचक का नाम : तेज करण पिता का नाम: शुभ करण गृह संख्या : 967 उम्र : 62 लिंग : पुरुष	फोटो उपलब्ध	108	XHE1636109	निर्वाचक का नाम : सुशीला पति का नाम: तेज करण गृह संख्या : 967 उम्र : 58 लिंग : महिला	फोटो उपलब्ध
109	XHE1636117	निर्वाचक का नाम : शांति लाल पिता का नाम: शुभ करण गृह संख्या : 967 उम्र : 58 लिंग : पुरुष	फोटो उपलब्ध	110	XHE1636166	निर्वाचक का नाम : ललिता पति का नाम: शांति लाल गृह संख्या : 967 उम्र : 52 लिंग : महिला	फोटो उपलब्ध	111	XHE1636182	निर्वाचक का नाम : सुरेंद्र कुमार पिता का नाम: शुभ करण गृह संख्या : 967 उम्र : 49 लिंग : पुरुष	फोटो उपलब्ध
112	XHE0272112	निर्वाचक का नाम : सविता पति का नाम: सुरेंद्र गृह संख्या : 967 उम्र : 49 लिंग : महिला	फोटो उपलब्ध	113	XHE0873455	निर्वाचक का नाम : गौरव पिता का नाम: तेजकरण गृह संख्या : 967 उम्र : 34 लिंग : पुरुष	फोटो उपलब्ध	114	XHE0873463	निर्वाचक का नाम : नम्रता पति का नाम: गौरव गृह संख्या : 967 उम्र : 34 लिंग : महिला	फोटो उपलब्ध
115	XHE0873471	निर्वाचक का नाम : अनुव्रत पिता का नाम: शांति लाल गृह संख्या : 967 उम्र : 31 लिंग : पुरुष	फोटो उपलब्ध	116	XHE1566280	निर्वाचक का नाम : मेघना पति का नाम: अनुव्रत गृह संख्या : 967 उम्र : 30 लिंग : महिला	फोटो उपलब्ध	117	RJ/03/016/267093	निर्वाचक का नाम : देवा राम पिता का नाम: टीकूराम गृह संख्या : 968 उम्र : 59 लिंग : पुरुष	फोटो उपलब्ध

118	XHE1677053	निर्वाचक का नाम : गायत्री पति का नाम: देवा राम गृह संख्या : 968 उम्र : 57 लिंग : महिला	फोटो उपलब्ध	119	XHE0247012	निर्वाचक का नाम : प्रेमचन्द पिता का नाम: देबूराम गृह संख्या : 968 उम्र : 33 लिंग : पुरुष	फोटो उपलब्ध	120	XHE0713149	निर्वाचक का नाम : राधा पति का नाम: प्रेमचन्द गृह संख्या : 968 उम्र : 32 लिंग : महिला	फोटो उपलब्ध
121	XHE1019611	निर्वाचक का नाम : गायत्री पति का नाम: शिव प्रकाश गृह संख्या : 968 उम्र : 27 लिंग : महिला	फोटो उपलब्ध	122	XHE0873497	निर्वाचक का नाम : शिव प्रकाश पिता का नाम: देवा राम गृह संख्या : 968 उम्र : 27 लिंग : पुरुष	फोटो उपलब्ध	123	RJ/03/016/267132	निर्वाचक का नाम : विमला पति का नाम: पूनम गृह संख्या : 969 उम्र : 76 लिंग : महिला	फोटो उपलब्ध
124	RJ/03/016/267467	निर्वाचक का नाम : कालू राम पिता का नाम: पूनम गृह संख्या : 969 उम्र : 57 लिंग : पुरुष	फोटो उपलब्ध	125	XHE0144063	निर्वाचक का नाम : कुलदीप पिता का नाम: पूनम गृह संख्या : 969 उम्र : 55 लिंग : पुरुष	फोटो उपलब्ध	126	RJ/03/016/267133	निर्वाचक का नाम : बुलबुल पति का नाम: कालू राम गृह संख्या : 969 उम्र : 52 लिंग : महिला	फोटो उपलब्ध
127	XHE0272120	निर्वाचक का नाम : सुनीता पति का नाम: कुलदीप गृह संख्या : 969 उम्र : 50 लिंग : महिला	फोटो उपलब्ध	128	RJ/03/016/267213	निर्वाचक का नाम : राम निवास पिता का नाम: फूसा राम गृह संख्या : 971 उम्र : 79 लिंग : पुरुष	फोटो उपलब्ध	129	RJ/03/016/267071	निर्वाचक का नाम : पुष्पा पति का नाम: राम निवास गृह संख्या : 971 उम्र : 75 लिंग : महिला	फोटो उपलब्ध
130	RJ/03/016/267120	निर्वाचक का नाम : ओम प्रकाश पिता का नाम: फूसा राम गृह संख्या : 971 उम्र : 69 लिंग : पुरुष	फोटो उपलब्ध	131	KWQ1503192	निर्वाचक का नाम : संतोष पति का नाम: ओमप्रकाश गृह संख्या : 971 उम्र : 51 लिंग : महिला	फोटो उपलब्ध	132	RJ/03/016/267102	निर्वाचक का नाम : आलोक पिता का नाम: राम निवास गृह संख्या : 971 उम्र : 48 लिंग : पुरुष	फोटो उपलब्ध
133	KWQ1503184	निर्वाचक का नाम : प्रसन्न कुमार पिता का नाम: रामनिवास गृह संख्या : 971 उम्र : 45 लिंग : पुरुष	फोटो उपलब्ध	134	XHE0636837	निर्वाचक का नाम : लक्ष्मी पति का नाम: आलोक गृह संख्या : 971 उम्र : 41 लिंग : महिला	फोटो उपलब्ध	135	XHE0485102	निर्वाचक का नाम : उमा पति का नाम: प्रसन कुमार गृह संख्या : 971 उम्र : 37 लिंग : महिला	फोटो उपलब्ध
136	XHE0312462	निर्वाचक का नाम : मुकेश कुमार पिता का नाम: सांवरमल गृह संख्या : 971 उम्र : 33 लिंग : पुरुष	फोटो उपलब्ध	137	XHE0485094	निर्वाचक का नाम : निशान्त पिता का नाम: सांवरमल गृह संख्या : 971 उम्र : 31 लिंग : पुरुष	फोटो उपलब्ध	138	XHE0873505	निर्वाचक का नाम : कंचन पति का नाम: निशान्त गृह संख्या : 971 उम्र : 30 लिंग : महिला	फोटो उपलब्ध
139	XHE0762443	निर्वाचक का नाम : निधि पति का नाम: मुकेश कुमार गृह संख्या : 971 उम्र : 29 लिंग : महिला	फोटो उपलब्ध	140	XHE1019660	निर्वाचक का नाम : बनवारी लाल पिता का नाम: सांवर मल गृह संख्या : 971 उम्र : 28 लिंग : पुरुष	फोटो उपलब्ध	141	XHE1340744	निर्वाचक का नाम : दुर्गा पिता का नाम: ओम प्रकाश गृह संख्या : 971 उम्र : 24 लिंग : महिला	फोटो उपलब्ध
142	XHE1340793	निर्वाचक का नाम : भवानी पिता का नाम: ओम प्रकाश गृह संख्या : 971 उम्र : 22 लिंग : महिला	फोटो उपलब्ध	143	RJ/03/016/267465	निर्वाचक का नाम : शंकर लाल पिता का नाम: देवा राम गृह संख्या : 972 उम्र : 60 लिंग : पुरुष	फोटो उपलब्ध	144	RJ/03/016/267070	निर्वाचक का नाम : संतोष पति का नाम: शंकर लाल गृह संख्या : 972 उम्र : 51 लिंग : महिला	फोटो उपलब्ध
145	XHE1714039	निर्वाचक का नाम : मोनिका पति का नाम: श्रवण कुमार गृह संख्या : 972 उम्र : 48 लिंग : महिला	फोटो उपलब्ध	146	XHE1606326	निर्वाचक का नाम : नीरज शर्मा पिता का नाम: श्रवण कुमार गृह संख्या : 972 उम्र : 27 लिंग : पुरुष	फोटो उपलब्ध	147	KWQ1696954	निर्वाचक का नाम : उमराव पति का नाम: छत्रसिंह गृह संख्या : 974 उम्र : 73 लिंग : महिला	फोटो उपलब्ध

148	RJ/03/016/267149	निर्वाचक का नाम : संपत पति का नाम: भीखम चंद गृह संख्या : 975 उम्र : 76 लिंग : महिला	149	XHE0290023	निर्वाचक का नाम : विमला पति का नाम: विमल गृह संख्या : 978 उम्र : 71 लिंग : महिला	150	KWQ1750421	निर्वाचक का नाम : पाना पति का नाम: चिरंजीलाल गृह संख्या : 979 उम्र : 76 लिंग : महिला
151	XHE1626902	निर्वाचक का नाम : जगत सिंह पटावरी पिता का नाम: माणिक चंद गृह संख्या : 980 उम्र : 73 लिंग : पुरुष	152	XHE1626936	निर्वाचक का नाम : कंचन पटावरी पति का नाम: जगत सिंह पटावरी गृह संख्या : 980 उम्र : 67 लिंग : महिला	153	RJ/03/016/267042	निर्वाचक का नाम : विकास पिता का नाम: निर्मल गृह संख्या : 982 उम्र : 49 लिंग : पुरुष
154	RJ/03/016/267217	निर्वाचक का नाम : रेशमी पति का नाम: इंदर चंद गृह संख्या : 983 उम्र : 81 लिंग : महिला	155	RJ/03/016/267437	निर्वाचक का नाम : गुमान मल पति का नाम: सोहन लाल गृह संख्या : 984 उम्र : 72 लिंग : पुरुष	156	RJ/03/016/267218	निर्वाचक का नाम : मंजू पति का नाम: गुमान मल गृह संख्या : 984 उम्र : 64 लिंग : महिला
157	RJ/03/016/267041	निर्वाचक का नाम : वीरेन्द्र पति का नाम: गुमान मल गृह संख्या : 984 उम्र : 47 लिंग : पुरुष	158	RJ/03/016/267091	निर्वाचक का नाम : मैना पति का नाम: ललित गृह संख्या : 985 उम्र : 59 लिंग : महिला	159	XHE0713396	निर्वाचक का नाम : सुमित पति का नाम: ललित कुमार गृह संख्या : 985 उम्र : 36 लिंग : पुरुष
160	XHE1566348	निर्वाचक का नाम : नेहा पति का नाम: सुमित गृह संख्या : 985 उम्र : 30 लिंग : महिला	161	RJ/03/016/267092	निर्वाचक का नाम : ओम प्रकाश पति का नाम: सोहन लाल गृह संख्या : 986 उम्र : 83 लिंग : पुरुष	162	RJ/03/016/267293	निर्वाचक का नाम : मंजू पति का नाम: ओम प्रकाश गृह संख्या : 986 उम्र : 70 लिंग : महिला
163	RJ/03/016/267098	निर्वाचक का नाम : दीपक पति का नाम: ओम प्रकाश गृह संख्या : 986 उम्र : 49 लिंग : पुरुष	164	KWQ1697580	निर्वाचक का नाम : सीमा पति का नाम: दीपक गृह संख्या : 986 उम्र : 45 लिंग : महिला	165	XHE1608686	निर्वाचक का नाम : हिमांशी जोशी पति का नाम: दीपक जोशी गृह संख्या : 986 उम्र : 20 लिंग : महिला
166	RJ/03/016/267421	निर्वाचक का नाम : तोला राम पति का नाम: हनुमान मल गृह संख्या : 987 उम्र : 61 लिंग : पुरुष	167	RJ/03/016/267277	निर्वाचक का नाम : विमला पति का नाम: तोला राम गृह संख्या : 987 उम्र : 58 लिंग : महिला	168	XHE0008888	निर्वाचक का नाम : अमितकुमार पति का नाम: तोलाराम गृह संख्या : 987 उम्र : 39 लिंग : पुरुष
169	XHE0008870	निर्वाचक का नाम : प्रकाश पति का नाम: तोलाराम गृह संख्या : 987 उम्र : 38 लिंग : पुरुष	170	XHE0485128	निर्वाचक का नाम : लाडा देवी पति का नाम: अमित गृह संख्या : 987 उम्र : 37 लिंग : महिला	171	XHE0485136	निर्वाचक का नाम : जसोदा देवी पति का नाम: प्रकाश गृह संख्या : 987 उम्र : 35 लिंग : महिला
172	XHE0429795	निर्वाचक का नाम : रामनिवास पति का नाम: तोलाराम गृह संख्या : 987 उम्र : 31 लिंग : पुरुष	173	XHE1078427	निर्वाचक का नाम : गोपीकिशन पति का नाम: तोलाराम गृह संख्या : 987 उम्र : 31 लिंग : पुरुष	174	XHE1078831	निर्वाचक का नाम : लीला पति का नाम: गोपीकिशन गृह संख्या : 987 उम्र : 30 लिंग : महिला
175	XHE1423375	निर्वाचक का नाम : देवाराम पति का नाम: मूलाराम गृह संख्या : 988 उम्र : 70 लिंग : पुरुष	176	KWQ1503200	निर्वाचक का नाम : पूनम चंद पति का नाम: मूला राम गृह संख्या : 988 उम्र : 62 लिंग : पुरुष	177	XHE1423433	निर्वाचक का नाम : निरानी देवी पति का नाम: देवाराम गृह संख्या : 988 उम्र : 60 लिंग : महिला

178	KWQ1503218	निर्वाचक का नाम : मैना पति का नाम: पूनम गृह संख्या : 988 उम्र : 57 लिंग : महिला	179	KWQ1749159	निर्वाचक का नाम : विद्या देवी पति का नाम: भैराराम गृह संख्या : 988 उम्र : 42 लिंग : महिला	180	KWQ1748789	निर्वाचक का नाम : भैराराम पिता का नाम: सुमेलाल गृह संख्या : 988 उम्र : 39 लिंग : पुरुष
181	XHE0742189	निर्वाचक का नाम : गणेशाराम पिता का नाम: देवाराम गृह संख्या : 988 उम्र : 31 लिंग : पुरुष	182	XHE0873513	निर्वाचक का नाम : दलीप कुमार पिता का नाम: देवा राम गृह संख्या : 988 उम्र : 30 लिंग : पुरुष	183	XHE1218866	निर्वाचक का नाम : पूनम पति का नाम: चन्द्र प्रकाश गृह संख्या : 988 उम्र : 30 लिंग : महिला
184	XHE0762450	निर्वाचक का नाम : चन्द्र प्रकाश पिता का नाम: पूनमचन्द्र गृह संख्या : 988 उम्र : 29 लिंग : पुरुष	185	XHE1423268	निर्वाचक का नाम : सीता पति का नाम: गणेशाराम गृह संख्या : 988 उम्र : 27 लिंग : महिला	186	XHE1423292	निर्वाचक का नाम : चावली पति का नाम: दलीप कुमार गृह संख्या : 988 उम्र : 22 लिंग : महिला
187	XHE1812023	निर्वाचक का नाम : बबीता सुथार पिता का नाम: पूनम चंद सुथार गृह संख्या : 988 उम्र : 19 लिंग : महिला	188	KWQ1374834	निर्वाचक का नाम : परकू पति का नाम: काना राम गृह संख्या : 989 उम्र : 61 लिंग : महिला	189	XHE0255921	निर्वाचक का नाम : राजेश पिता का नाम: कानाराम गृह संख्या : 989 उम्र : 34 लिंग : पुरुष
190	XHE0312421	निर्वाचक का नाम : बाबूलाल पिता का नाम: कानाराम गृह संख्या : 989 उम्र : 33 लिंग : पुरुष	191	XHE0655746	निर्वाचक का नाम : सुमन पति का नाम: राजेश गृह संख्या : 989 उम्र : 31 लिंग : महिला	192	XHE0762468	निर्वाचक का नाम : लक्ष्मी पति का नाम: बाबुलाल गृह संख्या : 989 उम्र : 29 लिंग : महिला
193	XHE0255985	निर्वाचक का नाम : शंकरलाल पिता का नाम: लालूराम गृह संख्या : 990 उम्र : 56 लिंग : पुरुष	194	RJ/03/016/267067	निर्वाचक का नाम : श्रवण पिता का नाम: लालू राम गृह संख्या : 990 उम्र : 50 लिंग : पुरुष	195	XHE0255930	निर्वाचक का नाम : भगवानी देवी पति का नाम: शंकरलाल गृह संख्या : 990 उम्र : 46 लिंग : महिला
196	RJ/03/016/267450	निर्वाचक का नाम : किरण पति का नाम: श्रवण गृह संख्या : 990 उम्र : 45 लिंग : महिला	197	XHE1278332	निर्वाचक का नाम : नंद किशोर पिता का नाम: शंकर लाल गृह संख्या : 990 उम्र : 25 लिंग : पुरुष	198	KWQ1374875	निर्वाचक का नाम : गोपाल पिता का नाम: भंवर सिंह गृह संख्या : 991 उम्र : 54 लिंग : पुरुष
199	RJ/03/016/267087	निर्वाचक का नाम : मञ्जी पति का नाम: गोपाल गृह संख्या : 991 उम्र : 51 लिंग : महिला	200	RJ/03/016/267029	निर्वाचक का नाम : भागी रथ पिता का नाम: भंवर सिंह गृह संख्या : 991 उम्र : 51 लिंग : पुरुष	201	RJ/03/016/267047	निर्वाचक का नाम : मोहन सिंह पिता का नाम: भंवर सिंह गृह संख्या : 991 उम्र : 50 लिंग : पुरुष
202	RJ/03/016/267088	निर्वाचक का नाम : सुप्यार पति का नाम: भागी रथ गृह संख्या : 991 उम्र : 49 लिंग : महिला	203	RJ/03/016/267090	निर्वाचक का नाम : अंतर कंवर पति का नाम: मोहन सिंह गृह संख्या : 991 उम्र : 49 लिंग : महिला	204	KWQ1503226	निर्वाचक का नाम : मालमसिंह पिता का नाम: भंवरसिंह गृह संख्या : 991 उम्र : 44 लिंग : पुरुष
205	XHE0485144	निर्वाचक का नाम : संतोष कंवर पति का नाम: मालमसिंह गृह संख्या : 991 उम्र : 36 लिंग : महिला	206	XHE0873521	निर्वाचक का नाम : अजीत सिंह पिता का नाम: मोहन सिंह गृह संख्या : 991 उम्र : 28 लिंग : पुरुष	207	XHE1633932	निर्वाचक का नाम : सुमन पति का नाम: अजित सिंह गृह संख्या : 991 उम्र : 26 लिंग : महिला

208	XHE1496231	निर्वाचक का नाम : पंकज सिंह पिता का नाम: गोपाल सिंह गृह संख्या : 991 उम्र : 22 लिंग : पुरुष	फोटो उपलब्ध	209	XHE1792829	निर्वाचक का नाम : संतोष कंवर पिता का नाम: भागीरथ सिंह गृह संख्या : 991 उम्र : 19 लिंग : महिला	फोटो उपलब्ध	210	KWQ1374883	निर्वाचक का नाम : भंवर लाल पिता का नाम: कासी राम गृह संख्या : 992 उम्र : 62 लिंग : पुरुष	फोटो उपलब्ध
211	KWQ1859370	निर्वाचक का नाम : श्रवणपुरी पिता का नाम: काशी गृह संख्या : 992 उम्र : 44 लिंग : पुरुष	फोटो उपलब्ध	212	KWQ1859388	निर्वाचक का नाम : सुगन पुरी पिता का नाम: काशी गृह संख्या : 992 उम्र : 43 लिंग : पुरुष	फोटो उपलब्ध	213	XHE0762419	निर्वाचक का नाम : करण पुरी पिता का नाम: भंवरपुरी गृह संख्या : 992 उम्र : 31 लिंग : पुरुष	फोटो उपलब्ध
214	XHE1278159	निर्वाचक का नाम : कांता पति का नाम: करण पुरी गृह संख्या : 992 उम्र : 30 लिंग : महिला	फोटो उपलब्ध	215	XHE1102433	निर्वाचक का नाम : मोती पुरी पिता का नाम: भंवर पुरी गृह संख्या : 992 उम्र : 26 लिंग : पुरुष	फोटो उपलब्ध	216	XHE1631803	निर्वाचक का नाम : गोरी शंकर पिता का नाम: भंवर पुरी गृह संख्या : 992 उम्र : 20 लिंग : पुरुष	फोटो उपलब्ध
217	RJ/03/016/267122	निर्वाचक का नाम : लिछमा पति का नाम: काशी राम गृह संख्या : 993 उम्र : 83 लिंग : महिला	फोटो उपलब्ध	218	RJ/03/016/267433	निर्वाचक का नाम : गिरधारी पिता का नाम: काशी राम गृह संख्या : 993 उम्र : 57 लिंग : पुरुष	फोटो उपलब्ध	219	RJ/03/016/267123	निर्वाचक का नाम : सरस्वती पति का नाम: गिरधारी गृह संख्या : 993 उम्र : 52 लिंग : महिला	फोटो उपलब्ध
220	RJ/03/016/267107	निर्वाचक का नाम : देवकी नंदन पिता का नाम: ज्ञानी राम गृह संख्या : 994 उम्र : 65 लिंग : पुरुष	फोटो उपलब्ध	221	XHE0713404	निर्वाचक का नाम : विजय लक्ष्मी पति का नाम: देवकीनन्दन गृह संख्या : 994 उम्र : 58 लिंग : महिला	फोटो उपलब्ध	222	KWQ1503234	निर्वाचक का नाम : मुकेश शर्मा पिता का नाम: देवकीनंदन गृह संख्या : 994 उम्र : 41 लिंग : पुरुष	फोटो उपलब्ध
223	XHE0485151	निर्वाचक का नाम : कल्पना पति का नाम: मुकेश कुमार गृह संख्या : 994 उम्र : 39 लिंग : महिला	फोटो उपलब्ध	224	XHE1218833	निर्वाचक का नाम : लोकेश शर्मा पिता का नाम: देवकीनंदन शर्मा गृह संख्या : 994 उम्र : 23 लिंग : पुरुष	फोटो उपलब्ध	225	RJ/03/016/267018	निर्वाचक का नाम : उमराव पति का नाम: फूसा राम गृह संख्या : 995 उम्र : 76 लिंग : महिला	फोटो उपलब्ध
226	RJ/03/016/267077	निर्वाचक का नाम : गणेश पिता का नाम: फूसा राम गृह संख्या : 995 उम्र : 56 लिंग : पुरुष	फोटो उपलब्ध	227	RJ/03/016/267462	निर्वाचक का नाम : मंजू पति का नाम: गणेश गृह संख्या : 995 उम्र : 55 लिंग : महिला	फोटो उपलब्ध	228	XHE0255949	निर्वाचक का नाम : रमेश कुमार पिता का नाम: गणेशमल गृह संख्या : 995 उम्र : 34 लिंग : पुरुष	फोटो उपलब्ध
229	XHE0873539	निर्वाचक का नाम : नेहा पति का नाम: रमेश कुमार गृह संख्या : 995 उम्र : 31 लिंग : महिला	फोटो उपलब्ध	230	XHE0312793	निर्वाचक का नाम : दिनेश कुमार दर्जी पिता का नाम: गणेशमल गृह संख्या : 995 उम्र : 31 लिंग : पुरुष	फोटो उपलब्ध	231	XHE1679463	निर्वाचक का नाम : प्रिया टाक पति का नाम: दिनेश कुमार दर्जी गृह संख्या : 995 उम्र : 31 लिंग : महिला	फोटो उपलब्ध
232	XHE0821801	निर्वाचक का नाम : रवि प्रकाश पिता का नाम: गणेश मल गृह संख्या : 995 उम्र : 29 लिंग : पुरुष	फोटो उपलब्ध	233	RJ/03/016/267216	निर्वाचक का नाम : राम किशन पिता का नाम: हेम करण गृह संख्या : 996 उम्र : 59 लिंग : पुरुष	फोटो उपलब्ध	234	RJ/03/016/267442	निर्वाचक का नाम : उत्तम चन्द पिता का नाम: हेम करण गृह संख्या : 996 उम्र : 57 लिंग : पुरुष	फोटो उपलब्ध
235	RJ/03/016/267434	निर्वाचक का नाम : हेमलता पति का नाम: राम किशन गृह संख्या : 996 उम्र : 56 लिंग : महिला	फोटो उपलब्ध	236	RJ/03/016/267050	निर्वाचक का नाम : पूनम चन्द पिता का नाम: हेम करण गृह संख्या : 996 उम्र : 56 लिंग : पुरुष	फोटो उपलब्ध	237	KWQ1374867	निर्वाचक का नाम : संतोष पति का नाम: पूनम चन्द गृह संख्या : 996 उम्र : 55 लिंग : महिला	फोटो उपलब्ध

238	RJ/03/016/267034	निर्वाचक का नाम : सुशील पिता का नाम: हेम करण गृह संख्या : 996 उम्र : 52 लिंग : पुरुष	फोटो उपलब्ध	239	KWQ1375021	निर्वाचक का नाम : माणकचन्द पिता का नाम: हेमकरण गृह संख्या : 996 उम्र : 46 लिंग : पुरुष	फोटो उपलब्ध	240	XHE0128953	निर्वाचक का नाम : किरण पति का नाम: उतमचन्द गृह संख्या : 996 उम्र : 45 लिंग : महिला	फोटो उपलब्ध
241	KWQ1503242	निर्वाचक का नाम : दुर्गा पति का नाम: सुशील कुमार गृह संख्या : 996 उम्र : 44 लिंग : महिला	फोटो उपलब्ध	242	XHE0128944	निर्वाचक का नाम : पानमल पिता का नाम: हेमकरण गृह संख्या : 996 उम्र : 41 लिंग : पुरुष	फोटो उपलब्ध	243	XHE0128935	निर्वाचक का नाम : मांगीलाल पिता का नाम: हेमकरण गृह संख्या : 996 उम्र : 39 लिंग : पुरुष	फोटो उपलब्ध
244	XHE0128819	निर्वाचक का नाम : रिना पति का नाम: माणकचन्द गृह संख्या : 996 उम्र : 37 लिंग : महिला	फोटो उपलब्ध	245	XHE0485169	निर्वाचक का नाम : लक्ष्मी पति का नाम: पानमल गृह संख्या : 996 उम्र : 35 लिंग : महिला	फोटो उपलब्ध	246	XHE0485177	निर्वाचक का नाम : कैलाश पिता का नाम: पुनमचंद गृह संख्या : 996 उम्र : 34 लिंग : पुरुष	फोटो उपलब्ध
247	XHE0873547	निर्वाचक का नाम : ममता पति का नाम: कैलाश गृह संख्या : 996 उम्र : 32 लिंग : महिला	फोटो उपलब्ध	248	XHE0873554	निर्वाचक का नाम : कान्ता पति का नाम: सोनू गृह संख्या : 996 उम्र : 31 लिंग : महिला	फोटो उपलब्ध	249	XHE0713164	निर्वाचक का नाम : रविन्द्र पिता का नाम: रामाकिशन गृह संख्या : 996 उम्र : 30 लिंग : पुरुष	फोटो उपलब्ध
250	XHE0742197	निर्वाचक का नाम : सोनू पिता का नाम: पुनमचन्द गृह संख्या : 996 उम्र : 30 लिंग : पुरुष	फोटो उपलब्ध	251	XHE1639855	निर्वाचक का नाम : राधा दर्जी पति का नाम: रवींद्र दर्जी गृह संख्या : 996 उम्र : 26 लिंग : महिला	फोटो उपलब्ध	252	XHE1278209	निर्वाचक का नाम : जितेंद्र कुमार पिता का नाम: सुशील कुमार गृह संख्या : 996 उम्र : 23 लिंग : पुरुष	फोटो उपलब्ध
253	RJ/03/016/267097	निर्वाचक का नाम : श्रीचंद पिता का नाम: सूरजा राम गृह संख्या : 997 उम्र : 63 लिंग : पुरुष	फोटो उपलब्ध	254	RJ/03/016/267187	निर्वाचक का नाम : कमला पति का नाम: श्रीचंद गृह संख्या : 997 उम्र : 60 लिंग : महिला	फोटो उपलब्ध	255	KWQ1696970	निर्वाचक का नाम : पवन पिता का नाम: श्रीचंद गृह संख्या : 997 उम्र : 45 लिंग : पुरुष	फोटो उपलब्ध
256	XHE0128980	निर्वाचक का नाम : लक्ष्मीनारायण पिता का नाम: श्रीचन्द गृह संख्या : 997 उम्र : 37 लिंग : पुरुष	फोटो उपलब्ध	257	XHE0128971	निर्वाचक का नाम : निरमा पति का नाम: लक्ष्मीनारायण गृह संख्या : 997 उम्र : 36 लिंग : महिला	फोटो उपलब्ध	258	XHE0128999	निर्वाचक का नाम : पूजा पति का नाम: पवनकुमार गृह संख्या : 997 उम्र : 36 लिंग : महिला	फोटो उपलब्ध
259	XHE0128962	निर्वाचक का नाम : गौरीशंकर पिता का नाम: श्रीचन्द गृह संख्या : 997 उम्र : 35 लिंग : पुरुष	फोटो उपलब्ध	260	XHE0485185	निर्वाचक का नाम : सुमन पति का नाम: गौरी शंकर गृह संख्या : 997 उम्र : 35 लिंग : महिला	फोटो उपलब्ध	261	RJ/03/016/267427	निर्वाचक का नाम : विनोद पिता का नाम: माम राज गृह संख्या : 998 उम्र : 64 लिंग : पुरुष	फोटो उपलब्ध
262	RJ/03/016/267425	निर्वाचक का नाम : कमला पति का नाम: विनोद गृह संख्या : 998 उम्र : 61 लिंग : महिला	फोटो उपलब्ध	263	RJ/03/016/267206	निर्वाचक का नाम : सांवरमल पिता का नाम: माम राज गृह संख्या : 998 उम्र : 58 लिंग : पुरुष	फोटो उपलब्ध	264	RJ/03/016/267436	निर्वाचक का नाम : संतोष पति का नाम: सांवरमल गृह संख्या : 998 उम्र : 56 लिंग : महिला	फोटो उपलब्ध
265	XHE0873570	निर्वाचक का नाम : अंकित पिता का नाम: सांवरमल गृह संख्या : 998 उम्र : 28 लिंग : पुरुष	फोटो उपलब्ध	266	XHE1218858	निर्वाचक का नाम : मनीषा पति का नाम: सांवरमल गृह संख्या : 998 उम्र : 25 लिंग : महिला	फोटो उपलब्ध	267	XHE1278050	निर्वाचक का नाम : अशोक पिता का नाम: विनोद गृह संख्या : 998 उम्र : 24 लिंग : पुरुष	फोटो उपलब्ध

268	XHE1414051	निर्वाचक का नाम : निशु पिता का नाम: सांवरमल गृह संख्या : 998 उम्र : 22 लिंग : महिला	269	XHE1494020	निर्वाचक का नाम : सोनू पिता का नाम: विनोद गृह संख्या : 998 उम्र : 21 लिंग : महिला	270	XHE1702158	निर्वाचक का नाम : पंकज दर्जी पिता का नाम: सांवर मल दर्जी गृह संख्या : 998 उम्र : 20 लिंग : पुरुष
271	RJ/03/016/267181	निर्वाचक का नाम : पाना पति का नाम: जीवन गृह संख्या : 999 उम्र : 72 लिंग : महिला	272	XHE0054197	निर्वाचक का नाम : भंवर सिंह मोयल पिता का नाम: जीवण सिंह गृह संख्या : 999 उम्र : 61 लिंग : पुरुष	273	KWQ1503259	निर्वाचक का नाम : बनवारी पिता का नाम: जीवनसिंह गृह संख्या : 999 उम्र : 44 लिंग : पुरुष
274	XHE0255958	निर्वाचक का नाम : निर्मला पति का नाम: भंवरसिंह गृह संख्या : 999 उम्र : 43 लिंग : महिला	275	XHE0345017	निर्वाचक का नाम : बजरंगसिंह पिता का नाम: जीवनसिंह गृह संख्या : 999 उम्र : 40 लिंग : पुरुष	276	XHE0255967	निर्वाचक का नाम : निर्मला कंवर पति का नाम: बनवारीसिंह गृह संख्या : 999 उम्र : 35 लिंग : महिला
277	XHE0255976	निर्वाचक का नाम : सन्जू कंवर पति का नाम: बजरंगसिंह गृह संख्या : 999 उम्र : 32 लिंग : महिला	278	XHE1766955	निर्वाचक का नाम : प्रेम कंवर पति का नाम: नरेंद्र सिंह मोयल गृह संख्या : 999 उम्र : 31 लिंग : महिला	279	XHE1078666	निर्वाचक का नाम : नरेंद्र सिंह पिता का नाम: भंवर सिंह गृह संख्या : 999 उम्र : 26 लिंग : पुरुष
280	XHE1155647	निर्वाचक का नाम : अनिल सिंह पिता का नाम: भंवर सिंह गृह संख्या : 999 उम्र : 26 लिंग : पुरुष	281	XHE1738657	निर्वाचक का नाम : राहुल सिंह मोयल पिता का नाम: बनवारी सिंह मोयल गृह संख्या : 999 उम्र : 19 लिंग : पुरुष	282	RJ/03/016/267476	निर्वाचक का नाम : गिरधारी सिंह पिता का नाम: गोपाल सिंह गृह संख्या : 1000 उम्र : 63 लिंग : पुरुष
283	RJ/03/016/267463	निर्वाचक का नाम : नीलम पति का नाम: गिरधारी गृह संख्या : 1000 उम्र : 56 लिंग : महिला	284	XHE0312553	निर्वाचक का नाम : रविन्द्रसिंह पिता का नाम: गिरधारी सिंह गृह संख्या : 1000 उम्र : 32 लिंग : पुरुष	285	XHE0762435	निर्वाचक का नाम : रुकमणी कंवर पति का नाम: रविन्द्रसिंह गृह संख्या : 1000 उम्र : 30 लिंग : महिला
286	RJ/03/016/267151	निर्वाचक का नाम : जीऊ पति का नाम: माल सिंह गृह संख्या : 1001 उम्र : 73 लिंग : महिला	287	RJ/03/016/267051	निर्वाचक का नाम : सुखदेव सिंह पिता का नाम: माल सिंह गृह संख्या : 1001 उम्र : 52 लिंग : पुरुष	288	RJ/03/016/267054	निर्वाचक का नाम : प्रेम पिता का नाम: माल सिंह गृह संख्या : 1001 उम्र : 49 लिंग : पुरुष
289	KWQ1374917	निर्वाचक का नाम : सुमन कंवर पति का नाम: सुख देव सिंह गृह संख्या : 1001 उम्र : 48 लिंग : महिला	290	KWQ1374909	निर्वाचक का नाम : विमला पति का नाम: प्रेम सिंह गृह संख्या : 1001 उम्र : 47 लिंग : महिला	291	XHE1021120	निर्वाचक का नाम : कविता पति का नाम: रवीन्द्र सिंह गृह संख्या : 1001 उम्र : 35 लिंग : महिला
292	XHE0485193	निर्वाचक का नाम : राम सिंह पिता का नाम: मालसिंह गृह संख्या : 1001 उम्र : 34 लिंग : पुरुष	293	XHE1021138	निर्वाचक का नाम : ललिता पति का नाम: सुरेंद्र सिंह गृह संख्या : 1001 उम्र : 34 लिंग : महिला	294	XHE1019587	निर्वाचक का नाम : रविन्द्र सिंह पिता का नाम: माल सिंह गृह संख्या : 1001 उम्र : 30 लिंग : पुरुष
295	XHE1019595	निर्वाचक का नाम : सुरेंद्र सिंह पिता का नाम: माल सिंह गृह संख्या : 1001 उम्र : 29 लिंग : पुरुष	296	XHE1218916	निर्वाचक का नाम : भंवर सिंह पिता का नाम: सुख सिंह गृह संख्या : 1001 उम्र : 25 लिंग : पुरुष	297	XHE1218882	निर्वाचक का नाम : अनिल सिंह पिता का नाम: प्रेम सिंह गृह संख्या : 1001 उम्र : 25 लिंग : पुरुष

298	XHE1339365	निर्वाचक का नाम : गोविंद सिंह पिता का नाम: सुख सिंह गृह संख्या : 1001 उम्र : 22 लिंग : पुरुष	फोटो उपलब्ध	299	XHE1445246	निर्वाचक का नाम : विक्रम सिंह पिता का नाम: प्रेम सिंह गृह संख्या : 1001 उम्र : 22 लिंग : पुरुष	फोटो उपलब्ध	300	RJ/03/016/267152	निर्वाचक का नाम : दुर्गा पति का नाम: उदय सिंह गृह संख्या : 1002 उम्र : 75 लिंग : महिला	फोटो उपलब्ध
301	KWQ1503267	निर्वाचक का नाम : केशर सिंह पिता का नाम: चांद सिंह गृह संख्या : 1002 उम्र : 69 लिंग : पुरुष	फोटो उपलब्ध	302	KWQ1503275	निर्वाचक का नाम : लक्ष्मणसिंह पिता का नाम: उदयसिंह गृह संख्या : 1002 उम्र : 44 लिंग : पुरुष	फोटो उपलब्ध	303	KWQ1621374	निर्वाचक का नाम : रेखा पति का नाम: लक्ष्मणसिंह गृह संख्या : 1002 उम्र : 42 लिंग : महिला	फोटो उपलब्ध
304	XHE0742205	निर्वाचक का नाम : जितेन्द्र पिता का नाम: उदय सिंह गृह संख्या : 1002 उम्र : 31 लिंग : पुरुष	फोटो उपलब्ध	305	XHE1339977	निर्वाचक का नाम : पूजा पिता का नाम: लक्ष्मण सिंह गृह संख्या : 1002 उम्र : 22 लिंग : महिला	फोटो उपलब्ध	306	XHE1549542	निर्वाचक का नाम : मुकेश सिंह पिता का नाम: लक्ष्मण सिंह गृह संख्या : 1002 उम्र : 21 लिंग : पुरुष	फोटो उपलब्ध

307	XHE1200377	निर्वाचक का नाम : मिताली पति का नाम: राकेश गृह संख्या : 918 उम्र : 40 लिंग : महिला	फोटो उपलब्ध	308	XHE1078765	निर्वाचक का नाम : कौशल्या पति का नाम: रामनिवास गृह संख्या : 987 उम्र : 31 लिंग : महिला	फोटो उपलब्ध	309	RJ/03/016/267158	निर्वाचक का नाम : सरोज पति का नाम: पन्नालाल लाल गृह संख्या : 1003 उम्र : 57 लिंग : महिला	फोटो उपलब्ध
310	RJ/03/016/267459	निर्वाचक का नाम : मदनलाल पिता का नाम: नगराज गृह संख्या : 1003 उम्र : 54 लिंग : पुरुष	फोटो उपलब्ध	311	RJ/03/016/267157	निर्वाचक का नाम : अन्नपूर्णा पति का नाम: मदनलाल गृह संख्या : 1003 उम्र : 49 लिंग : महिला	फोटो उपलब्ध	312	XHE0129006	निर्वाचक का नाम : अशोक कुमार पिता का नाम: पन्नालाल गृह संख्या : 1003 उम्र : 37 लिंग : पुरुष	फोटो उपलब्ध
313	XHE0247085	निर्वाचक का नाम : बनवारीलाल पिता का नाम: मदनलाल गृह संख्या : 1003 उम्र : 34 लिंग : पुरुष	फोटो उपलब्ध	314	XHE0873588	निर्वाचक का नाम : सुनीता पति का नाम: बनवारी गृह संख्या : 1003 उम्र : 30 लिंग : महिला	फोटो उपलब्ध	315	XHE1277920	निर्वाचक का नाम : गणेश मल पिता का नाम: मदन लाल गृह संख्या : 1003 उम्र : 23 लिंग : पुरुष	फोटो उपलब्ध
316	XHE1338714	निर्वाचक का नाम : नानू राम पिता का नाम: पन्ना राम गृह संख्या : 1003 उम्र : 23 लिंग : पुरुष	फोटो उपलब्ध	317	RJ/03/016/267253	निर्वाचक का नाम : जय सिंह पिता का नाम: उदय सिंह गृह संख्या : 1004 उम्र : 76 लिंग : पुरुष	फोटो उपलब्ध	318	RJ/03/016/267259	निर्वाचक का नाम : मनोहर पति का नाम: जय सिंह गृह संख्या : 1004 उम्र : 72 लिंग : महिला	फोटो उपलब्ध
319	RJ/03/016/267281	निर्वाचक का नाम : संतोष पति का नाम: जुगल गृह संख्या : 1004 उम्र : 59 लिंग : महिला	फोटो उपलब्ध	320	RJ/03/016/267030	निर्वाचक का नाम : दीपक पिता का नाम: जय सिंह गृह संख्या : 1004 उम्र : 53 लिंग : पुरुष	फोटो उपलब्ध	321	RJ/03/016/267279	निर्वाचक का नाम : ओम पति का नाम: दीपक गृह संख्या : 1004 उम्र : 51 लिंग : महिला	फोटो उपलब्ध
322	XHE0102699	निर्वाचक का नाम : प्रेमसिंह पिता का नाम: जयसिंह गृह संख्या : 1004 उम्र : 42 लिंग : पुरुष	फोटो उपलब्ध	323	XHE0102707	निर्वाचक का नाम : कमला पति का नाम: प्रेम सिंह गृह संख्या : 1004 उम्र : 40 लिंग : महिला	फोटो उपलब्ध	324	XHE0485201	निर्वाचक का नाम : भैरू सिंह पिता का नाम: जैससिंह गृह संख्या : 1004 उम्र : 34 लिंग : पुरुष	फोटो उपलब्ध
325	XHE0375782	निर्वाचक का नाम : दानुसिंह पिता का नाम: जुगलसिंह गृह संख्या : 1004 उम्र : 34 लिंग : पुरुष	फोटो उपलब्ध	326	XHE0485219	निर्वाचक का नाम : टीडू कंवर पति का नाम: भैरू सिंह गृह संख्या : 1004 उम्र : 33 लिंग : महिला	फोटो उपलब्ध	327	XHE1102441	निर्वाचक का नाम : भादरसिंह पिता का नाम: जैससिंह गृह संख्या : 1004 उम्र : 30 लिंग : पुरुष	फोटो उपलब्ध
328	XHE0873596	निर्वाचक का नाम : आशा कंवर पति का नाम: भादर सिंह गृह संख्या : 1004 उम्र : 28 लिंग : महिला	फोटो उपलब्ध	329	XHE0873604	निर्वाचक का नाम : नंदू सिंह पिता का नाम: दीप सिंह गृह संख्या : 1004 उम्र : 28 लिंग : पुरुष	फोटो उपलब्ध	330	XHE1019652	निर्वाचक का नाम : भरत सिंह पिता का नाम: जुगल सिंह गृह संख्या : 1004 उम्र : 26 लिंग : पुरुष	फोटो उपलब्ध
331	XHE1339852	निर्वाचक का नाम : विनोद कंवर माता का नाम: ओम कंवर गृह संख्या : 1004 उम्र : 24 लिंग : पुरुष	फोटो उपलब्ध	332	XHE1339894	निर्वाचक का नाम : गजू सिंह पिता का नाम: दीप सिंह गृह संख्या : 1004 उम्र : 22 लिंग : पुरुष	फोटो उपलब्ध	333	XHE1020387	निर्वाचक का नाम : नीलम कंवर पति का नाम: सुमेर सिंह गृह संख्या : 1005 उम्र : 36 लिंग : महिला	फोटो उपलब्ध
334	XHE0485235	निर्वाचक का नाम : भैरू सिंह पिता का नाम: गुमान सिंह गृह संख्या : 1005 उम्र : 33 लिंग : पुरुष	फोटो उपलब्ध	335	XHE0485227	निर्वाचक का नाम : रेवन्ती कंवर पति का नाम: दानु सिंह गृह संख्या : 1005 उम्र : 31 लिंग : महिला	फोटो उपलब्ध	336	XHE0485243	निर्वाचक का नाम : गुडू कंवर पति का नाम: भैरू सिंह गृह संख्या : 1005 उम्र : 31 लिंग : महिला	फोटो उपलब्ध

337	XHE1155654	निर्वाचक का नाम : सन्तोष कँवर पति का नाम: कालू सिंह गृह संख्या : 1005 उम्र : 31 लिंग : महिला	फोटो उपलब्ध	338	XHE1155662	निर्वाचक का नाम : सुमेर सिंह पिता का नाम: गुमान सिंह गृह संख्या : 1005 उम्र : 28 लिंग : पुरुष	फोटो उपलब्ध	339	XHE1020395	निर्वाचक का नाम : कालू सिंह पिता का नाम: गुमान सिंह गृह संख्या : 1005 उम्र : 27 लिंग : पुरुष	फोटो उपलब्ध
340	RJ/03/016/267260	निर्वाचक का नाम : बादू देवी पति का नाम: मोती सिंह गृह संख्या : 1006 उम्र : 90 लिंग : महिला	फोटो उपलब्ध	341	RJ/03/016/267289	निर्वाचक का नाम : तोला राम पिता का नाम: रामू राम गृह संख्या : 1007 उम्र : 59 लिंग : पुरुष	फोटो उपलब्ध	342	RJ/03/016/267234	निर्वाचक का नाम : मनोज पति का नाम: तोला राम गृह संख्या : 1007 उम्र : 55 लिंग : महिला	फोटो उपलब्ध
343	XHE1628015	निर्वाचक का नाम : भगवती पति का नाम: संतोष गृह संख्या : 1007 उम्र : 27 लिंग : महिला	फोटो उपलब्ध	344	XHE1161215	निर्वाचक का नाम : संतोष पिता का नाम: तोलाराम गृह संख्या : 1007 उम्र : 25 लिंग : पुरुष	फोटो उपलब्ध	345	XHE1474048	निर्वाचक का नाम : गोरी शंकर पिता का नाम: तोला राम गृह संख्या : 1007 उम्र : 22 लिंग : पुरुष	फोटो उपलब्ध
346	RJ/03/016/267419	निर्वाचक का नाम : मुन्ना कँवर पति का नाम: नत्थू सिंह गृह संख्या : 1008 उम्र : 52 लिंग : महिला	फोटो उपलब्ध	347	RJ/03/016/267065	निर्वाचक का नाम : कानू सिंह पिता का नाम: हीर सिंह गृह संख्या : 1008 उम्र : 51 लिंग : पुरुष	फोटो उपलब्ध	348	RJ/03/016/267183	निर्वाचक का नाम : संतोष कँवर पति का नाम: कानू सिंह गृह संख्या : 1008 उम्र : 50 लिंग : महिला	फोटो उपलब्ध
349	XHE0713412	निर्वाचक का नाम : राजू सिंह पिता का नाम: कानू सिंह गृह संख्या : 1008 उम्र : 33 लिंग : पुरुष	फोटो उपलब्ध	350	XHE0713420	निर्वाचक का नाम : रेशमा कँवर पति का नाम: राजू सिंह गृह संख्या : 1008 उम्र : 31 लिंग : महिला	फोटो उपलब्ध	351	XHE0800565	निर्वाचक का नाम : कृष्णा पति का नाम: नरपतसिंह गृह संख्या : 1008 उम्र : 31 लिंग : महिला	फोटो उपलब्ध
352	XHE0713172	निर्वाचक का नाम : नरपतसिंह पिता का नाम: नत्थूसिंह गृह संख्या : 1008 उम्र : 30 लिंग : पुरुष	फोटो उपलब्ध	353	KWQ1503283	निर्वाचक का नाम : चंदा पति का नाम: भंवराराम गृह संख्या : 1009 उम्र : 69 लिंग : महिला	फोटो उपलब्ध	354	KWQ1750181	निर्वाचक का नाम : सोहनलाल पिता का नाम: भंवराराम गृह संख्या : 1009 उम्र : 45 लिंग : पुरुष	फोटो उपलब्ध
355	XHE1608710	निर्वाचक का नाम : संतोष पति का नाम: श्रवण गृह संख्या : 1009 उम्र : 44 लिंग : महिला	फोटो उपलब्ध	356	KWQ1503291	निर्वाचक का नाम : राधा पति का नाम: सोहनलाल गृह संख्या : 1009 उम्र : 42 लिंग : महिला	फोटो उपलब्ध	357	KWQ1503309	निर्वाचक का नाम : श्रवण पिता का नाम: भंवराराम गृह संख्या : 1009 उम्र : 42 लिंग : पुरुष	फोटो उपलब्ध
358	XHE1161140	निर्वाचक का नाम : ओमप्रकाश पिता का नाम: भंवराराम गृह संख्या : 1009 उम्र : 33 लिंग : पुरुष	फोटो उपलब्ध	359	XHE1019637	निर्वाचक का नाम : धन्ना राम पिता का नाम: भंवर लाल गृह संख्या : 1009 उम्र : 32 लिंग : पुरुष	फोटो उपलब्ध	360	XHE1019645	निर्वाचक का नाम : परमा देवी पति का नाम: धन्ना राम गृह संख्या : 1009 उम्र : 31 लिंग : महिला	फोटो उपलब्ध
361	XHE1161165	निर्वाचक का नाम : ममता पति का नाम: ओमप्रकाश गृह संख्या : 1009 उम्र : 31 लिंग : महिला	फोटो उपलब्ध	362	XHE1556489	निर्वाचक का नाम : धर्मपाल पिता का नाम: श्रवण कुमार गृह संख्या : 1009 उम्र : 21 लिंग : पुरुष	फोटो उपलब्ध	363	XHE1608694	निर्वाचक का नाम : रमाकांत लुहार पिता का नाम: सोहन लाल लुहार गृह संख्या : 1009 उम्र : 21 लिंग : पुरुष	फोटो उपलब्ध
364	RJ/03/016/267299	निर्वाचक का नाम : अर्जुन राम पिता का नाम: हरखा राम गृह संख्या : 1010 उम्र : 76 लिंग : पुरुष	फोटो उपलब्ध	365	RJ/03/016/267300	निर्वाचक का नाम : रूममणी पति का नाम: अर्जुन राम गृह संख्या : 1010 उम्र : 69 लिंग : महिला	फोटो उपलब्ध	366	XHE0102715	निर्वाचक का नाम : भंवरलाल पिता का नाम: अर्जुनराम गृह संख्या : 1010 उम्र : 49 लिंग : पुरुष	फोटो उपलब्ध

367	KWQ1750140	निर्वाचक का नाम : चुन्नीदेवी पति का नाम: भंवरलाल गृह संख्या : 1010 उम्र : 47 लिंग : महिला	फोटो उपलब्ध	368	XHE0113779	निर्वाचक का नाम : बनवारीलाल पिता का नाम: अर्जुनराम गृह संख्या : 1010 उम्र : 45 लिंग : पुरुष	फोटो उपलब्ध	369	XHE0128837	निर्वाचक का नाम : हिरालाल पिता का नाम: अर्जुनराम गृह संख्या : 1010 उम्र : 40 लिंग : पुरुष	फोटो उपलब्ध
370	XHE0713180	निर्वाचक का नाम : तुलछा देवी पति का नाम: बनवारीलाल गृह संख्या : 1010 उम्र : 40 लिंग : महिला	फोटो उपलब्ध	371	XHE0485250	निर्वाचक का नाम : संतोष देवी पति का नाम: हीरालाल गृह संख्या : 1010 उम्र : 35 लिंग : महिला	फोटो उपलब्ध	372	XHE0713198	निर्वाचक का नाम : जगदीश पिता का नाम: अर्जुनराम गृह संख्या : 1010 उम्र : 32 लिंग : पुरुष	फोटो उपलब्ध
373	XHE0713206	निर्वाचक का नाम : विकास कुमार पिता का नाम: अर्जुनराम गृह संख्या : 1010 उम्र : 31 लिंग : पुरुष	फोटो उपलब्ध	374	XHE1277425	निर्वाचक का नाम : आशा पति का नाम: जगदीश गृह संख्या : 1010 उम्र : 30 लिंग : महिला	फोटो उपलब्ध	375	XHE1414333	निर्वाचक का नाम : प्रकाश चंद्र पिता का नाम: भंवर लाल गृह संख्या : 1010 उम्र : 23 लिंग : पुरुष	फोटो उपलब्ध
376	XHE1602713	निर्वाचक का नाम : प्राची पिता का नाम: बनवारी लाल गृह संख्या : 1010 उम्र : 20 लिंग : महिला	फोटो उपलब्ध	377	XHE1804202	निर्वाचक का नाम : ज्योति नाई पिता का नाम: भंवर लाल नाई गृह संख्या : 1010 उम्र : 19 लिंग : महिला	फोटो उपलब्ध	378	RJ/03/016/267111	निर्वाचक का नाम : सुंदर पति का नाम: हीरा राम गृह संख्या : 1013 उम्र : 77 लिंग : महिला	फोटो उपलब्ध
379	RJ/03/016/267172	निर्वाचक का नाम : आदू राम पिता का नाम: हीरा राम गृह संख्या : 1013 उम्र : 56 लिंग : पुरुष	फोटो उपलब्ध	380	KWQ1503333	निर्वाचक का नाम : गीता पति का नाम: आदू राम गृह संख्या : 1013 उम्र : 54 लिंग : महिला	फोटो उपलब्ध	381	RJ/03/016/267084	निर्वाचक का नाम : मन सुख पिता का नाम: हीरा राम गृह संख्या : 1013 उम्र : 54 लिंग : पुरुष	फोटो उपलब्ध
382	RJ/03/016/267242	निर्वाचक का नाम : फूसा राम पिता का नाम: हीरा राम गृह संख्या : 1013 उम्र : 52 लिंग : पुरुष	फोटो उपलब्ध	383	RJ/03/016/267113	निर्वाचक का नाम : मोहरी पति का नाम: मनसुख गृह संख्या : 1013 उम्र : 50 लिंग : महिला	फोटो उपलब्ध	384	KWQ1750223	निर्वाचक का नाम : संतोष पति का नाम: फूसा राम गृह संख्या : 1013 उम्र : 50 लिंग : महिला	फोटो उपलब्ध
385	RJ/03/016/267458	निर्वाचक का नाम : चेतनराम पिता का नाम: हीरालाल गृह संख्या : 1013 उम्र : 49 लिंग : पुरुष	फोटो उपलब्ध	386	XHE0636860	निर्वाचक का नाम : संजू पति का नाम: चेतनराम गृह संख्या : 1013 उम्र : 43 लिंग : महिला	फोटो उपलब्ध	387	KWQ1503341	निर्वाचक का नाम : मनफूल पिता का नाम: हीराराम गृह संख्या : 1013 उम्र : 43 लिंग : पुरुष	फोटो उपलब्ध
388	XHE0375808	निर्वाचक का नाम : मनोज पिता का नाम: हीराराम गृह संख्या : 1013 उम्र : 35 लिंग : पुरुष	फोटो उपलब्ध	389	XHE0636878	निर्वाचक का नाम : मंजू पति का नाम: मनफूल गृह संख्या : 1013 उम्र : 33 लिंग : महिला	फोटो उपलब्ध	390	XHE0375816	निर्वाचक का नाम : सुशील पिता का नाम: हीराराम गृह संख्या : 1013 उम्र : 33 लिंग : पुरुष	फोटो उपलब्ध
391	XHE0742213	निर्वाचक का नाम : बबीता पति का नाम: मनोज गृह संख्या : 1013 उम्र : 33 लिंग : महिला	फोटो उपलब्ध	392	XHE0742221	निर्वाचक का नाम : किरण पति का नाम: सुशील गृह संख्या : 1013 उम्र : 31 लिंग : महिला	फोटो उपलब्ध	393	XHE1021021	निर्वाचक का नाम : पूजा पति का नाम: प्रशांत गृह संख्या : 1013 उम्र : 28 लिंग : महिला	फोटो उपलब्ध
394	XHE0873612	निर्वाचक का नाम : ओम प्रकाश पिता का नाम: पुसाराम गृह संख्या : 1013 उम्र : 27 लिंग : पुरुष	फोटो उपलब्ध	395	XHE1021013	निर्वाचक का नाम : प्रशांत पिता का नाम: आदुराम गृह संख्या : 1013 उम्र : 26 लिंग : पुरुष	फोटो उपलब्ध	396	XHE1338664	निर्वाचक का नाम : अमित कुमार पिता का नाम: मन सुख गृह संख्या : 1013 उम्र : 26 लिंग : पुरुष	फोटो उपलब्ध

397	XHE1637594	निर्वाचक का नाम : पूजा पति का नाम: अमित कुमार गृह संख्या : 1013 उम्र : 26 लिंग : महिला	फोटो उपलब्ध	398	XHE1340363	निर्वाचक का नाम : पवन कुमार पिता का नाम: आदु राम गृह संख्या : 1013 उम्र : 25 लिंग : पुरुष	फोटो उपलब्ध	399	XHE1338698	निर्वाचक का नाम : राज पाल पिता का नाम: मन सुख गृह संख्या : 1013 उम्र : 24 लिंग : पुरुष	फोटो उपलब्ध
400	XHE1757889	निर्वाचक का नाम : हिरन नायक पति का नाम: ओमप्रकाश नायक गृह संख्या : 1013 उम्र : 23 लिंग : महिला	फोटो उपलब्ध	401	XHE1536143	निर्वाचक का नाम : संजय पिता का नाम: फुसा राम गृह संख्या : 1013 उम्र : 21 लिंग : पुरुष	फोटो उपलब्ध	402	XHE1672146	निर्वाचक का नाम : सुनीता नायक पिता का नाम: मनफूल नायक गृह संख्या : 1013 उम्र : 20 लिंग : महिला	फोटो उपलब्ध
403	RJ/03/016/267193	निर्वाचक का नाम : मुज्रा राम पिता का नाम: रेंवतराम गृह संख्या : 1014 उम्र : 68 लिंग : पुरुष	फोटो उपलब्ध	404	RJ/03/016/267095	निर्वाचक का नाम : पूनम पिता का नाम: रेंवतराम गृह संख्या : 1014 उम्र : 63 लिंग : पुरुष	फोटो उपलब्ध	405	RJ/03/016/267278	निर्वाचक का नाम : संतोष पति का नाम: पूनम गृह संख्या : 1014 उम्र : 59 लिंग : महिला	फोटो उपलब्ध
406	KWQ1503358	निर्वाचक का नाम : विमला पति का नाम: बिशना गृह संख्या : 1014 उम्र : 44 लिंग : महिला	फोटो उपलब्ध	407	XHE1424134	निर्वाचक का नाम : संदीप पिता का नाम: पुनाराम गृह संख्या : 1014 उम्र : 29 लिंग : पुरुष	फोटो उपलब्ध	408	XHE1656149	निर्वाचक का नाम : सोनु पति का नाम: संदीप गृह संख्या : 1014 उम्र : 23 लिंग : महिला	फोटो उपलब्ध
409	XHE1553759	निर्वाचक का नाम : संजय पिता का नाम: बिशनाराम गृह संख्या : 1014 उम्र : 21 लिंग : पुरुष	फोटो उपलब्ध	410	KWQ1503366	निर्वाचक का नाम : लूणाराम पिता का नाम: ईश्वरराम गृह संख्या : 1015 उम्र : 59 लिंग : पुरुष	फोटो उपलब्ध	411	KWQ1696988	निर्वाचक का नाम : मुखी पति का नाम: लूणाराम गृह संख्या : 1015 उम्र : 52 लिंग : महिला	फोटो उपलब्ध
412	XHE0873638	निर्वाचक का नाम : मगना देवी पति का नाम: प्रकाश गृह संख्या : 1015 उम्र : 33 लिंग : महिला	फोटो उपलब्ध	413	XHE0873620	निर्वाचक का नाम : प्रकाश पिता का नाम: लूनाराम गृह संख्या : 1015 उम्र : 33 लिंग : पुरुष	फोटो उपलब्ध	414	XHE0873646	निर्वाचक का नाम : सोनू कुमार पिता का नाम: लूनाराम गृह संख्या : 1015 उम्र : 32 लिंग : पुरुष	फोटो उपलब्ध
415	XHE0873653	निर्वाचक का नाम : पुनमा देवी पति का नाम: सोनू गृह संख्या : 1015 उम्र : 30 लिंग : महिला	फोटो उपलब्ध	416	RJ/03/016/267241	निर्वाचक का नाम : चोथू राम पिता का नाम: बेगा राम गृह संख्या : 1016 उम्र : 59 लिंग : पुरुष	फोटो उपलब्ध	417	RJ/03/016/267475	निर्वाचक का नाम : तीजू पति का नाम: चोथू राम गृह संख्या : 1016 उम्र : 59 लिंग : महिला	फोटो उपलब्ध
418	XHE0547216	निर्वाचक का नाम : भागीरथ पिता का नाम: चौथुराम गृह संख्या : 1016 उम्र : 31 लिंग : पुरुष	फोटो उपलब्ध	419	XHE1020999	निर्वाचक का नाम : धापू पति का नाम: भागीरथ गृह संख्या : 1016 उम्र : 31 लिंग : महिला	फोटो उपलब्ध	420	XHE1414986	निर्वाचक का नाम : मदन लाल पिता का नाम: चोथु राम गृह संख्या : 1016 उम्र : 23 लिंग : पुरुष	फोटो उपलब्ध
421	RJ/03/016/267025	निर्वाचक का नाम : भंवरा राम पिता का नाम: निराणा राम गृह संख्या : 1017 उम्र : 62 लिंग : पुरुष	फोटो उपलब्ध	422	RJ/03/016/267136	निर्वाचक का नाम : इनकार पति का नाम: भंवरा राम गृह संख्या : 1017 उम्र : 60 लिंग : महिला	फोटो उपलब्ध	423	RJ/03/016/267195	निर्वाचक का नाम : अन्नू राम पिता का नाम: निराणा राम गृह संख्या : 1017 उम्र : 59 लिंग : पुरुष	फोटो उपलब्ध
424	RJ/03/016/267135	निर्वाचक का नाम : सोहनी पति का नाम: अन्नू राम गृह संख्या : 1017 उम्र : 56 लिंग : महिला	फोटो उपलब्ध	425	XHE0103036	निर्वाचक का नाम : अमीचन्द्र पिता का नाम: अन्नाराम गृह संख्या : 1017 उम्र : 50 लिंग : पुरुष	फोटो उपलब्ध	426	KWQ1621382	निर्वाचक का नाम : प्रेम पिता का नाम: भंवराराम गृह संख्या : 1017 उम्र : 45 लिंग : पुरुष	फोटो उपलब्ध

427	KWQ1503374	निर्वाचक का नाम : संतोष पति का नाम: प्रेम गृह संख्या : 1017 उम्र : 43 लिंग : महिला	428	XHE0173245	निर्वाचक का नाम : राजू पिता का नाम: भंवराराम गृह संख्या : 1017 उम्र : 42 लिंग : पुरुष	429	XHE0742262	निर्वाचक का नाम : द्रोपती देवी पति का नाम: अमीचन्द गृह संख्या : 1017 उम्र : 42 लिंग : महिला
430	XHE0103028	निर्वाचक का नाम : मूलचन्द पिता का नाम: भंवराराम गृह संख्या : 1017 उम्र : 38 लिंग : पुरुष	431	XHE0742239	निर्वाचक का नाम : कमला पति का नाम: राजूराम गृह संख्या : 1017 उम्र : 36 लिंग : महिला	432	XHE0742247	निर्वाचक का नाम : मंजू पति का नाम: मूलचन्द गृह संख्या : 1017 उम्र : 34 लिंग : महिला
433	XHE0873661	निर्वाचक का नाम : नरेन्द्र पिता का नाम: अन्नाराम गृह संख्या : 1017 उम्र : 33 लिंग : पुरुष	434	XHE0742254	निर्वाचक का नाम : संजू पति का नाम: नरेन्द्र गृह संख्या : 1017 उम्र : 31 लिंग : महिला	435	XHE1277367	निर्वाचक का नाम : पंकज पिता का नाम: प्रेम चांद गृह संख्या : 1017 उम्र : 24 लिंग : पुरुष
436	XHE1339621	निर्वाचक का नाम : गोपाल पिता का नाम: प्रेमा राम गृह संख्या : 1017 उम्र : 23 लिंग : पुरुष	437	XHE1340470	निर्वाचक का नाम : भगवान पिता का नाम: अन्नाराम गृह संख्या : 1017 उम्र : 23 लिंग : पुरुष	438	XHE1338821	निर्वाचक का नाम : किशन पिता का नाम: प्रेम गृह संख्या : 1017 उम्र : 22 लिंग : पुरुष
439	XHE1633437	निर्वाचक का नाम : धापू पति का नाम: गोपाल नायक गृह संख्या : 1017 उम्र : 22 लिंग : महिला	440	RJ/03/016/267432	निर्वाचक का नाम : हरीसिंह पिता का नाम: मूला राम गृह संख्या : 1018 उम्र : 61 लिंग : पुरुष	441	RJ/03/016/267284	निर्वाचक का नाम : संतोष पति का नाम: हरी राम गृह संख्या : 1018 उम्र : 61 लिंग : महिला
442	XHE0485276	निर्वाचक का नाम : पंकज पिता का नाम: हरिसिंह गृह संख्या : 1018 उम्र : 32 लिंग : पुरुष	443	RJ/03/016/267243	निर्वाचक का नाम : लिखमा पति का नाम: पूर्णा राम गृह संख्या : 1019 उम्र : 54 लिंग : महिला	444	KWQ1503382	निर्वाचक का नाम : फूसाराम पिता का नाम: पूर्णाराम गृह संख्या : 1019 उम्र : 43 लिंग : पुरुष
445	XHE1082742	निर्वाचक का नाम : अर्जुन पिता का नाम: पूर्णाराम गृह संख्या : 1019 उम्र : 39 लिंग : पुरुष	446	XHE1200351	निर्वाचक का नाम : मंजू पति का नाम: फुसा राम गृह संख्या : 1019 उम्र : 39 लिंग : महिला	447	XHE1082908	निर्वाचक का नाम : शुशीला पति का नाम: अर्जुन गृह संख्या : 1019 उम्र : 32 लिंग : महिला
448	XHE1595057	निर्वाचक का नाम : विद्याधर मेघवाल पिता का नाम: फूसाराम मेघवाल गृह संख्या : 1019 उम्र : 20 लिंग : पुरुष	449	RJ/03/016/267288	निर्वाचक का नाम : भंवरी पति का नाम: रामचन्द्र गृह संख्या : 1020 उम्र : 52 लिंग : महिला	450	XHE1338763	निर्वाचक का नाम : मदन लाल पिता का नाम: छोटूराम गृह संख्या : 1020 उम्र : 25 लिंग : पुरुष
451	RJ/03/016/267171	निर्वाचक का नाम : शांति पति का नाम: दीवान चंद गृह संख्या : 1021 उम्र : 63 लिंग : महिला	452	KWQ1621416	निर्वाचक का नाम : झाबरमल पिता का नाम: दीवानचंद गृह संख्या : 1021 उम्र : 42 लिंग : पुरुष	453	XHE0713438	निर्वाचक का नाम : दुरमा देवी पति का नाम: झाबरमल गृह संख्या : 1021 उम्र : 37 लिंग : महिला
454	XHE0713446	निर्वाचक का नाम : बनवारी पिता का नाम: दीवानचन्द गृह संख्या : 1021 उम्र : 35 लिंग : पुरुष	455	XHE0713453	निर्वाचक का नाम : सीता पति का नाम: बनवारी गृह संख्या : 1021 उम्र : 33 लिंग : महिला	456	XHE0873679	निर्वाचक का नाम : माणक चन्द पिता का नाम: दीवाना राम गृह संख्या : 1021 उम्र : 28 लिंग : पुरुष

457	XHE1340660	निर्वाचक का नाम : मंजू पति का नाम: माणक चंद गृह संख्या : 1021 उम्र : 27 लिंग : महिला	458	KWQ1621424	निर्वाचक का नाम : खींवाराम पिता का नाम: रूधाराम गृह संख्या : 1022 उम्र : 54 लिंग : पुरुष	459	KWQ1696996	निर्वाचक का नाम : भीखी पति का नाम: खींवाराम गृह संख्या : 1022 उम्र : 49 लिंग : महिला
460	KWQ1859396	निर्वाचक का नाम : तोलाराम पिता का नाम: रूधाराम गृह संख्या : 1022 उम्र : 48 लिंग : पुरुष	461	XHE0713214	निर्वाचक का नाम : विनोद देवी पति का नाम: तोलाराम गृह संख्या : 1022 उम्र : 40 लिंग : महिला	462	RJ/03/016/267258	निर्वाचक का नाम : नाथी पति का नाम: पेमा राम गृह संख्या : 1024 उम्र : 79 लिंग : महिला
463	XHE0044735	निर्वाचक का नाम : सुल्तानाराम पिता का नाम: पेमाराम गृह संख्या : 1024 उम्र : 47 लिंग : पुरुष	464	KWQ1621432	निर्वाचक का नाम : सांवरमल पिता का नाम: पेमाराम गृह संख्या : 1024 उम्र : 46 लिंग : पुरुष	465	XHE0636886	निर्वाचक का नाम : जसोदा पति का नाम: सुल्तानाराम गृह संख्या : 1024 उम्र : 37 लिंग : महिला
466	XHE0636894	निर्वाचक का नाम : पूनम पति का नाम: सांवरमल गृह संख्या : 1024 उम्र : 33 लिंग : महिला	467	RJ/03/016/267170	निर्वाचक का नाम : तीजू पति का नाम: नत्थू राम गृह संख्या : 1025 उम्र : 69 लिंग : महिला	468	XHE0345074	निर्वाचक का नाम : रेवतराम पिता का नाम: नाथूराम गृह संख्या : 1025 उम्र : 39 लिंग : पुरुष
469	XHE0345058	निर्वाचक का नाम : ताराचन्द पिता का नाम: नाथूराम गृह संख्या : 1025 उम्र : 36 लिंग : पुरुष	470	RJ/03/016/267068	निर्वाचक का नाम : बालू राम पिता का नाम: उमा राम गृह संख्या : 1026 उम्र : 87 लिंग : पुरुष	471	RJ/03/016/267129	निर्वाचक का नाम : मोहनी पति का नाम: बालू राम गृह संख्या : 1026 उम्र : 81 लिंग : महिला
472	KWQ1503390	निर्वाचक का नाम : सांवरमल पिता का नाम: बालूराम गृह संख्या : 1026 उम्र : 46 लिंग : पुरुष	473	KWQ1503408	निर्वाचक का नाम : रामदेव पिता का नाम: बालूराम गृह संख्या : 1026 उम्र : 44 लिंग : पुरुष	474	XHE0547224	निर्वाचक का नाम : लिछमा देवी पति का नाम: सांवरमल गृह संख्या : 1026 उम्र : 38 लिंग : महिला
475	XHE0547232	निर्वाचक का नाम : शान्ति देवी पति का नाम: रामदेव गृह संख्या : 1026 उम्र : 35 लिंग : महिला	476	RJ/03/016/267104	निर्वाचक का नाम : गिरधारी पिता का नाम: किशना राम गृह संख्या : 1027 उम्र : 63 लिंग : पुरुष	477	RJ/03/016/267262	निर्वाचक का नाम : मीरा पति का नाम: गिरधारी गृह संख्या : 1027 उम्र : 59 लिंग : महिला
478	XHE0054353	निर्वाचक का नाम : मुखराम पिता का नाम: गिरधारी लाल गृह संख्या : 1027 उम्र : 39 लिंग : पुरुष	479	XHE0054361	निर्वाचक का नाम : धापी पति का नाम: मुखराज गृह संख्या : 1027 उम्र : 38 लिंग : महिला	480	XHE0054379	निर्वाचक का नाम : देवाराम पिता का नाम: गिरधारी लाल गृह संख्या : 1027 उम्र : 37 लिंग : पुरुष
481	XHE0873687	निर्वाचक का नाम : परमा पति का नाम: देवाराम गृह संख्या : 1027 उम्र : 31 लिंग : महिला	482	XHE0873695	निर्वाचक का नाम : मामराज पिता का नाम: गिरधारी गृह संख्या : 1027 उम्र : 30 लिंग : पुरुष	483	XHE0873703	निर्वाचक का नाम : छोटू देवी पति का नाम: मामराज गृह संख्या : 1027 उम्र : 29 लिंग : महिला
484	XHE1339829	निर्वाचक का नाम : रमेश पिता का नाम: गिरधारी गृह संख्या : 1027 उम्र : 26 लिंग : पुरुष	485	XHE1603604	निर्वाचक का नाम : अनीता पति का नाम: रमेश गृह संख्या : 1027 उम्र : 24 लिंग : महिला	486	XHE0129015	निर्वाचक का नाम : लालकवंर पति का नाम: श्रवण सिंह गृह संख्या : 1037 उम्र : 37 लिंग : महिला

487	XHE1339662
निर्वाचक का नाम : अभिषेक ढोली पिता का नाम: पुखराज गृह संख्या : वार्ड नं. 17 उम्र : 22 लिंग : पुरुष	फोटो उपलब्ध

488	XHE0873745	निर्वाचक का नाम : भरत कुमार पिता का नाम: पुखराज गृह संख्या : 1033 K उम्र : 28 लिंग : पुरुष	489	XHE1277169	निर्वाचक का नाम : राखी पिता का नाम: चंद्र प्रकाश गृह संख्या : 917 उम्र : 30 लिंग : महिला	490	RJ/03/016/267287	निर्वाचक का नाम : नागर मल पिता का नाम: मघा राम गृह संख्या : 917 क उम्र : 64 लिंग : पुरुष
491	RJ/03/016/267248	निर्वाचक का नाम : सरोज पति का नाम: नागर मल गृह संख्या : 917 क उम्र : 59 लिंग : महिला	492	XHE0375824	निर्वाचक का नाम : चन्द्रप्रकाश पिता का नाम: नागरमल गृह संख्या : 917 क उम्र : 31 लिंग : पुरुष	493	XHE0485300	निर्वाचक का नाम : योगेश पिता का नाम: नागरमल गृह संख्या : 917 क उम्र : 31 लिंग : पुरुष
494	RJ/03/016/267165	निर्वाचक का नाम : तीजू पति का नाम: रूप सिंह गृह संख्या : 1028 उम्र : 91 लिंग : महिला	495	RJ/03/016/267443	निर्वाचक का नाम : गुलाब पिता का नाम: रूप सिंह गृह संख्या : 1028 उम्र : 63 लिंग : पुरुष	496	RJ/03/016/267455	निर्वाचक का नाम : लक्ष्मण पिता का नाम: रूप सिंह गृह संख्या : 1028 उम्र : 55 लिंग : पुरुष
497	XHE0008730	निर्वाचक का नाम : आनंद पिता का नाम: लक्ष्मण गृह संख्या : 1028 उम्र : 52 लिंग : महिला	498	RJ/03/016/267166	निर्वाचक का नाम : मणि पति का नाम: गुलाब गृह संख्या : 1028 उम्र : 51 लिंग : महिला	499	RJ/03/016/267160	निर्वाचक का नाम : अमर पिता का नाम: रूप सिंह गृह संख्या : 1028 उम्र : 50 लिंग : पुरुष
500	XHE1218940	निर्वाचक का नाम : सुन्दर सिंह पिता का नाम: लक्ष्मण सिंह गृह संख्या : 1028 उम्र : 31 लिंग : पुरुष	501	XHE1218924	निर्वाचक का नाम : लाखू सिंह पिता का नाम: गुलाब सिंह गृह संख्या : 1028 उम्र : 24 लिंग : पुरुष	502	XHE1229491	निर्वाचक का नाम : भेरू सिंह पिता का नाम: लक्ष्मण सिंह गृह संख्या : 1028 उम्र : 24 लिंग : पुरुष
503	XHE1510296	निर्वाचक का नाम : अजित सिंह पिता का नाम: लिछमण सिंह गृह संख्या : 1028 उम्र : 24 लिंग : पुरुष	504	XHE1494103	निर्वाचक का नाम : विक्रम सिंह पिता का नाम: गुलाब सिंह गृह संख्या : 1028 उम्र : 22 लिंग : पुरुष	505	RJ/03/016/267238	निर्वाचक का नाम : नर्बदा पति का नाम: रतन चंद गृह संख्या : 1030 उम्र : 67 लिंग : महिला
506	RJ/03/016/267100	निर्वाचक का नाम : गोदावरी पति का नाम: राधा किशन गृह संख्या : 1030 उम्र : 64 लिंग : महिला	507	RJ/03/016/267022	निर्वाचक का नाम : माल चन्द पिता का नाम: मोहन राम गृह संख्या : 1030 उम्र : 55 लिंग : पुरुष	508	KWQ1503416	निर्वाचक का नाम : संतोष पति का नाम: मालचन्द गृह संख्या : 1030 उम्र : 49 लिंग : महिला
509	XHE1473677	निर्वाचक का नाम : बनवारी पिता का नाम: मालचंद गृह संख्या : 1030 उम्र : 21 लिंग : पुरुष	510	RJ/03/016/267201	निर्वाचक का नाम : सुप्यार पति का नाम: जीतू सिंह गृह संख्या : 1031 उम्र : 70 लिंग : महिला	511	XHE0485284	निर्वाचक का नाम : शिम्भू सिंह पिता का नाम: रणजीत सिंह गृह संख्या : 1031 उम्र : 33 लिंग : पुरुष
512	XHE1061464	निर्वाचक का नाम : राजेन्द्र कुमार पिता का नाम: मघा राम गृह संख्या : 1032 उम्र : 60 लिंग : पुरुष	513	RJ/03/016/267247	निर्वाचक का नाम : कांता पति का नाम: राजेन्द्र कुमार गृह संख्या : 1032 उम्र : 57 लिंग : महिला	514	RJ/03/016/267011	निर्वाचक का नाम : धन श्याम पिता का नाम: मघा राम गृह संख्या : 1032 उम्र : 54 लिंग : पुरुष
515	RJ/03/016/267264	निर्वाचक का नाम : प्रह्लाद पिता का नाम: मघा राम गृह संख्या : 1032 उम्र : 51 लिंग : पुरुष	516	XHE0272179	निर्वाचक का नाम : राधा देवी पति का नाम: घनश्याम गृह संख्या : 1032 उम्र : 50 लिंग : महिला	517	XHE0173252	निर्वाचक का नाम : लक्ष्मीनारायण पिता का नाम: मघाराम गृह संख्या : 1032 उम्र : 48 लिंग : पुरुष

518	XHE0008748	निर्वाचक का नाम : सन्तोष पति का नाम: प्रह्लाद गृह संख्या : 1032 उम्र : 47 लिंग : महिला	फोटो उपलब्ध	519	KWQ1750306	निर्वाचक का नाम : जमुना पति का नाम: लक्ष्मीनारायण गृह संख्या : 1032 उम्र : 45 लिंग : महिला	फोटो उपलब्ध	520	XHE0485292	निर्वाचक का नाम : विक्रम पिता का नाम: राजेन्द्र कुमार गृह संख्या : 1032 उम्र : 34 लिंग : पुरुष	फोटो उपलब्ध
521	XHE0312587	निर्वाचक का नाम : हितेश कुमार पिता का नाम: राजेन्द्र कुमार गृह संख्या : 1032 उम्र : 33 लिंग : पुरुष	फोटो उपलब्ध	522	XHE1755784	निर्वाचक का नाम : रेखा कुमारी भाटी पति का नाम: विक्रम नाई गृह संख्या : 1032 उम्र : 29 लिंग : महिला	फोटो उपलब्ध	523	XHE1492552	निर्वाचक का नाम : शुभम पिता का नाम: लक्ष्मी नारायण गृह संख्या : 1032 उम्र : 23 लिंग : पुरुष	फोटो उपलब्ध
524	XHE1617505	निर्वाचक का नाम : शिवम पिता का नाम: लक्ष्मी नारायण गृह संख्या : 1032 उम्र : 20 लिंग : पुरुष	फोटो उपलब्ध	525	XHE0873737	निर्वाचक का नाम : स्नेहा पति का नाम: हितेश कुमार गृह संख्या : 1032 KHA उम्र : 30 लिंग : महिला	फोटो उपलब्ध	526	RJ/03/016/267082	निर्वाचक का नाम : टीकू राम पिता का नाम: गोपाल राम गृह संख्या : 1033 उम्र : 80 लिंग : पुरुष	फोटो उपलब्ध
527	RJ/03/016/267145	निर्वाचक का नाम : भीखी पति का नाम: टीकू राम गृह संख्या : 1033 उम्र : 76 लिंग : महिला	फोटो उपलब्ध	528	RJ/03/016/267194	निर्वाचक का नाम : इन्द्र चन्द्र पिता का नाम: टीकू राम गृह संख्या : 1033 उम्र : 56 लिंग : पुरुष	फोटो उपलब्ध	529	RJ/03/016/267144	निर्वाचक का नाम : बसु पति का नाम: इन्द्र गृह संख्या : 1033 उम्र : 51 लिंग : महिला	फोटो उपलब्ध
530	RJ/03/016/267089	निर्वाचक का नाम : पुखराज पिता का नाम: टीकू राम गृह संख्या : 1033 उम्र : 51 लिंग : पुरुष	फोटो उपलब्ध	531	KWQ1503424	निर्वाचक का नाम : गुडडी पति का नाम: पुखराज गृह संख्या : 1033 उम्र : 44 लिंग : महिला	फोटो उपलब्ध	532	XHE1048727	निर्वाचक का नाम : गिरधारी लाल पिता का नाम: इंदर चंद गृह संख्या : 1033 उम्र : 27 लिंग : पुरुष	फोटो उपलब्ध
533	XHE1020353	निर्वाचक का नाम : गौरीशंकर पिता का नाम: पुखराज गृह संख्या : 1033 उम्र : 26 लिंग : पुरुष	फोटो उपलब्ध	534	XHE1339290	निर्वाचक का नाम : चंदा पिता का नाम: इंदर चंद गृह संख्या : 1033 उम्र : 25 लिंग : महिला	फोटो उपलब्ध	535	XHE1339332	निर्वाचक का नाम : सांवर मल पिता का नाम: इंदर चंद गृह संख्या : 1033 उम्र : 22 लिंग : पुरुष	फोटो उपलब्ध
536	XHE1544287	निर्वाचक का नाम : उत्तम पिता का नाम: पुखराज गृह संख्या : 1033 उम्र : 21 लिंग : पुरुष	फोटो उपलब्ध	537	RJ/03/016/267200	निर्वाचक का नाम : प्रेम पति का नाम: केसु सिंह गृह संख्या : 1034 उम्र : 72 लिंग : महिला	फोटो उपलब्ध	538	KWQ1374842	निर्वाचक का नाम : पप्पू पिता का नाम: केसु सिंह गृह संख्या : 1034 उम्र : 52 लिंग : पुरुष	फोटो उपलब्ध
539	RJ/03/016/267417	निर्वाचक का नाम : रतन सिंह पिता का नाम: पेप सिंह गृह संख्या : 1035 उम्र : 68 लिंग : पुरुष	फोटो उपलब्ध	540	RJ/03/016/267184	निर्वाचक का नाम : अन्तर पति का नाम: रतन सिंह गृह संख्या : 1035 उम्र : 62 लिंग : महिला	फोटो उपलब्ध	541	XHE1340553	निर्वाचक का नाम : संतरा कंवर पति का नाम: मुकेश सिंह गृह संख्या : 1035 उम्र : 34 लिंग : महिला	फोटो उपलब्ध
542	XHE1019579	निर्वाचक का नाम : मुकेश सिंह पिता का नाम: रतन सिंह गृह संख्या : 1035 उम्र : 26 लिंग : पुरुष	फोटो उपलब्ध	543	XHE0238634	निर्वाचक का नाम : कालू सिंह पिता का नाम: पेप सिंह गृह संख्या : 1036 उम्र : 68 लिंग : पुरुष	फोटो उपलब्ध	544	XHE0008755	निर्वाचक का नाम : मदन पति का नाम: कालूसिंह गृह संख्या : 1036 उम्र : 59 लिंग : महिला	फोटो उपलब्ध
545	XHE0128855	निर्वाचक का नाम : भंवरसिंह पिता का नाम: कालूसिंह गृह संख्या : 1036 उम्र : 39 लिंग : पुरुष	फोटो उपलब्ध	546	XHE0485318	निर्वाचक का नाम : करिसना कंवर पति का नाम: भंवरसिंह गृह संख्या : 1036 उम्र : 37 लिंग : महिला	फोटो उपलब्ध	547	XHE0375832	निर्वाचक का नाम : विक्रमसिंह पिता का नाम: कालूसिंह गृह संख्या : 1036 उम्र : 35 लिंग : पुरुष	फोटो उपलब्ध

548	XHE0485326	निर्वाचक का नाम : पुष्पा कंवर पति का नाम: विक्रम सिंह गृह संख्या : 1036 उम्र : 33 लिंग : महिला	फोटो उपलब्ध	549	RJ/03/016/267178	निर्वाचक का नाम : धुड़ी पति का नाम: जगमाल सिंह गृह संख्या : 1037 उम्र : 75 लिंग : महिला	फोटो उपलब्ध	550	XHE0173260	निर्वाचक का नाम : श्रवणसिंह पिता का नाम: जगमालसिंह गृह संख्या : 1037 उम्र : 45 लिंग : पुरुष	फोटो उपलब्ध
551	XHE0128864	निर्वाचक का नाम : विजय सिंह पिता का नाम: जगमालसिंह गृह संख्या : 1037 उम्र : 38 लिंग : पुरुष	फोटो उपलब्ध	552	XHE0129024	निर्वाचक का नाम : जुली कंवर पति का नाम: विजय सिंह गृह संख्या : 1037 उम्र : 38 लिंग : महिला	फोटो उपलब्ध	553	RJ/03/016/267159	निर्वाचक का नाम : गोविंद सिंह पिता का नाम: नोप सिंह गृह संख्या : 1038 उम्र : 52 लिंग : पुरुष	फोटो उपलब्ध
554	RJ/03/016/267185	निर्वाचक का नाम : सिरि कंवर पति का नाम: गोविंद सिंह गृह संख्या : 1038 उम्र : 50 लिंग : महिला	फोटो उपलब्ध	555	XHE1618198	निर्वाचक का नाम : किशन सिंह पिता का नाम: गोविंद सिंह गृह संख्या : 1038 उम्र : 20 लिंग : पुरुष	फोटो उपलब्ध	556	RJ/03/016/267430	निर्वाचक का नाम : राजूराम पिता का नाम: कमीराम गृह संख्या : 1039 उम्र : 80 लिंग : पुरुष	फोटो उपलब्ध
557	RJ/03/016/267461	निर्वाचक का नाम : गिरधारी पिता का नाम: राजूराम गृह संख्या : 1039 उम्र : 58 लिंग : पुरुष	फोटो उपलब्ध	558	RJ/03/016/267188	निर्वाचक का नाम : राजू पति का नाम: गिरधारी गृह संख्या : 1039 उम्र : 51 लिंग : महिला	फोटो उपलब्ध	559	XHE0008763	निर्वाचक का नाम : हरिराम पिता का नाम: राजू गृह संख्या : 1039 उम्र : 45 लिंग : पुरुष	फोटो उपलब्ध
560	KWQ1750298	निर्वाचक का नाम : चन्दा पति का नाम: हरिराम गृह संख्या : 1039 उम्र : 43 लिंग : महिला	फोटो उपलब्ध	561	XHE0429761	निर्वाचक का नाम : कौशल्या पति का नाम: अशोक गृह संख्या : 1039 उम्र : 42 लिंग : महिला	फोटो उपलब्ध	562	XHE0129033	निर्वाचक का नाम : अशोक कुमार पिता का नाम: राजूराम गृह संख्या : 1039 उम्र : 40 लिंग : पुरुष	फोटो उपलब्ध
563	XHE0054387	निर्वाचक का नाम : मोहनलाल पिता का नाम: राजूराम गृह संख्या : 1039 उम्र : 37 लिंग : पुरुष	फोटो उपलब्ध	564	XHE0713461	निर्वाचक का नाम : मिटेश पति का नाम: मोहनलाल गृह संख्या : 1039 उम्र : 36 लिंग : महिला	फोटो उपलब्ध	565	XHE0312504	निर्वाचक का नाम : सन्तोष पिता का नाम: राजूराम गृह संख्या : 1039 उम्र : 33 लिंग : पुरुष	फोटो उपलब्ध
566	XHE0873752	निर्वाचक का नाम : माया पति का नाम: संतोष गृह संख्या : 1039 उम्र : 33 लिंग : महिला	फोटो उपलब्ध	567	XHE1559129	निर्वाचक का नाम : शिव कुमार पिता का नाम: गिरधारी लाल गृह संख्या : 1039 उम्र : 27 लिंग : पुरुष	फोटो उपलब्ध	568	XHE1571298	निर्वाचक का नाम : प्रशांत पिता का नाम: हरिराम गृह संख्या : 1039 उम्र : 26 लिंग : पुरुष	फोटो उपलब्ध
569	XHE1571264	निर्वाचक का नाम : मनीष पिता का नाम: हरिराम गृह संख्या : 1039 उम्र : 22 लिंग : पुरुष	फोटो उपलब्ध	570	RJ/03/016/267456	निर्वाचक का नाम : गोपाल पिता का नाम: कर्मा गृह संख्या : 1040 उम्र : 78 लिंग : पुरुष	फोटो उपलब्ध	571	RJ/03/016/267209	निर्वाचक का नाम : देवकी पति का नाम: गोपाल गृह संख्या : 1040 उम्र : 72 लिंग : महिला	फोटो उपलब्ध
572	KWQ1749241	निर्वाचक का नाम : सांवरमल पिता का नाम: गोपाल गृह संख्या : 1040 उम्र : 56 लिंग : पुरुष	फोटो उपलब्ध	573	RJ/03/016/267418	निर्वाचक का नाम : कांता पति का नाम: सांवरमल गृह संख्या : 1040 उम्र : 53 लिंग : महिला	फोटो उपलब्ध	574	KWQ1859404	निर्वाचक का नाम : भगवान पिता का नाम: गोपाल गृह संख्या : 1040 उम्र : 52 लिंग : पुरुष	फोटो उपलब्ध
575	KWQ1750280	निर्वाचक का नाम : मंजू पति का नाम: भगवान गृह संख्या : 1040 उम्र : 44 लिंग : महिला	फोटो उपलब्ध	576	XHE0102780	निर्वाचक का नाम : बनवारी पिता का नाम: गोपाल गृह संख्या : 1040 उम्र : 43 लिंग : पुरुष	फोटो उपलब्ध	577	XHE0485334	निर्वाचक का नाम : भारती देवी पति का नाम: बनवारी गृह संख्या : 1040 उम्र : 39 लिंग : महिला	फोटो उपलब्ध

578	XHE0106799	निर्वाचक का नाम : मनोज कुमार पिता का नाम: गोपाल राम गृह संख्या : 1040 उम्र : 38 लिंग : पुरुष	579	XHE0485342	निर्वाचक का नाम : केशर देवी पति का नाम: मनोज कुमार गृह संख्या : 1040 उम्र : 35 लिंग : महिला	580	XHE1558790	निर्वाचक का नाम : कृष्ण कुमार पिता का नाम: बनवारी लाल गृह संख्या : 1040 उम्र : 25 लिंग : पुरुष
581	XHE1277151	निर्वाचक का नाम : सुरेंद्र कुमार पिता का नाम: सांवर मल गृह संख्या : 1040 उम्र : 24 लिंग : पुरुष	582	XHE1340629	निर्वाचक का नाम : लक्ष्मी पिता का नाम: भगवाना राम गृह संख्या : 1040 उम्र : 24 लिंग : महिला	583	RJ/03/016/267175	निर्वाचक का नाम : खेतु पति का नाम: भूरा राम गृह संख्या : 1041 उम्र : 73 लिंग : महिला
584	KWQ1621457	निर्वाचक का नाम : लालूराम पिता का नाम: भूराराम गृह संख्या : 1041 उम्र : 45 लिंग : पुरुष	585	XHE0054213	निर्वाचक का नाम : विमला पति का नाम: लालूराम गृह संख्या : 1041 उम्र : 43 लिंग : महिला	586	RJ/03/016/267412	निर्वाचक का नाम : रिधा राम पिता का नाम: रूपा राम गृह संख्या : 1042 उम्र : 64 लिंग : पुरुष
587	RJ/03/016/267176	निर्वाचक का नाम : भगवानी पति का नाम: रिधा राम गृह संख्या : 1042 उम्र : 62 लिंग : महिला	588	XHE0312470	निर्वाचक का नाम : जितेन्द्र पिता का नाम: रिधाराम गृह संख्या : 1042 उम्र : 33 लिंग : पुरुष	589	XHE0762476	निर्वाचक का नाम : जमना पति का नाम: सुखलाल गृह संख्या : 1042 उम्र : 31 लिंग : महिला
590	XHE0742270	निर्वाचक का नाम : गंगा पति का नाम: जितेन्द्र गृह संख्या : 1042 उम्र : 30 लिंग : महिला	591	XHE0762484	निर्वाचक का नाम : सुखलाल पिता का नाम: रिधकरण गृह संख्या : 1042 उम्र : 29 लिंग : पुरुष	592	XHE1494178	निर्वाचक का नाम : विकास पिता का नाम: रिधकरण गृह संख्या : 1042 उम्र : 25 लिंग : पुरुष
593	XHE1339936	निर्वाचक का नाम : अमित पिता का नाम: रिधाराम गृह संख्या : 1042 उम्र : 23 लिंग : पुरुष	594	XHE1797703	निर्वाचक का नाम : सरस्वती सुथार पति का नाम: विकास सुथार गृह संख्या : 1042 उम्र : 21 लिंग : महिला	595	RJ/03/016/267148	निर्वाचक का नाम : सोहनी पति का नाम: तोला राम गृह संख्या : 1043 उम्र : 74 लिंग : महिला
596	KWQ1697002	निर्वाचक का नाम : संतोष पिता का नाम: तोलाराम गृह संख्या : 1043 उम्र : 45 लिंग : पुरुष	597	KWQ1859412	निर्वाचक का नाम : दामोदर पिता का नाम: तोलाराम गृह संख्या : 1043 उम्र : 42 लिंग : पुरुष	598	KWQ1859420	निर्वाचक का नाम : किरण पति का नाम: दामोदर गृह संख्या : 1043 उम्र : 41 लिंग : महिला
599	KWQ1859438	निर्वाचक का नाम : पार्वती पति का नाम: सन्तोष कुमार गृह संख्या : 1043 उम्र : 40 लिंग : महिला	600	XHE1615905	निर्वाचक का नाम : ज्योति पिता का नाम: संतोष कुमार गृह संख्या : 1043 उम्र : 20 लिंग : महिला	601	RJ/03/016/267438	निर्वाचक का नाम : मैना पति का नाम: भोपाल सिंह गृह संख्या : 1044 उम्र : 74 लिंग : महिला
602	KWQ1621465	निर्वाचक का नाम : जीवणसिंह पिता का नाम: भोपालसिंह गृह संख्या : 1044 उम्र : 46 लिंग : पुरुष	603	KWQ1621473	निर्वाचक का नाम : किरण पति का नाम: जीवणसिंह गृह संख्या : 1044 उम्र : 44 लिंग : महिला	604	KWQ1934470	निर्वाचक का नाम : भेरू सिंह पिता का नाम: भोपाल सिंह गृह संख्या : 1044 उम्र : 38 लिंग : पुरुष
605	XHE0655753	निर्वाचक का नाम : मनीषा कंवर पति का नाम: भेरू सिंह गृह संख्या : 1044 उम्र : 33 लिंग : महिला	606	XHE1672344	निर्वाचक का नाम : पूजा कच्छावा पिता का नाम: जीवन सिंह गृह संख्या : 1044 उम्र : 20 लिंग : महिला	607	RJ/03/016/267261	निर्वाचक का नाम : बालू पति का नाम: छत्ता सिंह गृह संख्या : 1045 उम्र : 75 लिंग : महिला

608	RJ/03/016/267229	निर्वाचक का नाम : सीता पति का नाम: रूप सिंह गृह संख्या : 1045 उम्र : 48 लिंग : महिला	फोटो उपलब्ध	609	KWQ1697010	निर्वाचक का नाम : जीवराज पिता का नाम: छत्तू सिंह गृह संख्या : 1045 उम्र : 42 लिंग : पुरुष	फोटो उपलब्ध	610	XHE0485367	निर्वाचक का नाम : मैना कंवर पति का नाम: चतर सिंह गृह संख्या : 1045 उम्र : 38 लिंग : महिला	फोटो उपलब्ध
611	XHE0485359	निर्वाचक का नाम : छोटू कंवर पति का नाम: जीवराज सिंह गृह संख्या : 1045 उम्र : 38 लिंग : महिला	फोटो उपलब्ध	612	KWQ1934488	निर्वाचक का नाम : चतर सिंह पिता का नाम: छत्तू सिंह गृह संख्या : 1045 उम्र : 37 लिंग : पुरुष	फोटो उपलब्ध	613	XHE0485375	निर्वाचक का नाम : बनवारी सिंह पिता का नाम: छत्तू सिंह गृह संख्या : 1045 उम्र : 32 लिंग : पुरुष	फोटो उपलब्ध
614	XHE1200559	निर्वाचक का नाम : पूजा कंवर पति का नाम: बनवारी सिंह गृह संख्या : 1045 उम्र : 31 लिंग : महिला	फोटो उपलब्ध	615	XHE1471135	निर्वाचक का नाम : दिलीप सिंह पिता का नाम: रूप सिंह गृह संख्या : 1045 उम्र : 21 लिंग : पुरुष	फोटो उपलब्ध	616	RJ/03/016/267155	निर्वाचक का नाम : तीजा पति का नाम: सादुल सिंह गृह संख्या : 1046 उम्र : 84 लिंग : महिला	फोटो उपलब्ध
617	XHE1423144	निर्वाचक का नाम : किशोर सिंह पिता का नाम: सादुल सिंह गृह संख्या : 1046 उम्र : 57 लिंग : पुरुष	फोटो उपलब्ध	618	RJ/03/016/267453	निर्वाचक का नाम : हवा कंवर पति का नाम: किशोर गृह संख्या : 1046 उम्र : 54 लिंग : महिला	फोटो उपलब्ध	619	RJ/03/016/267239	निर्वाचक का नाम : करनी सिंह पिता का नाम: सादुल सिंह गृह संख्या : 1046 उम्र : 54 लिंग : पुरुष	फोटो उपलब्ध
620	KWQ1503432	निर्वाचक का नाम : घेवर पति का नाम: करनी सिंह गृह संख्या : 1046 उम्र : 52 लिंग : महिला	फोटो उपलब्ध	621	KWQ1697028	निर्वाचक का नाम : हनुमानसिंह पिता का नाम: सादुलसिंह गृह संख्या : 1046 उम्र : 43 लिंग : पुरुष	फोटो उपलब्ध	622	XHE0485383	निर्वाचक का नाम : उच्छब कंवर पति का नाम: हनुमान सिंह गृह संख्या : 1046 उम्र : 38 लिंग : महिला	फोटो उपलब्ध
623	XHE0821827	निर्वाचक का नाम : बाबू सिंह पिता का नाम: किशोर सिंह गृह संख्या : 1046 उम्र : 27 लिंग : पुरुष	फोटो उपलब्ध	624	XHE1340603	निर्वाचक का नाम : प्रेम सिंह पिता का नाम: किशोर सिंह गृह संख्या : 1046 उम्र : 24 लिंग : पुरुष	फोटो उपलब्ध	625	XHE1414739	निर्वाचक का नाम : कंचन कंवर पिता का नाम: किशोर सिंह गृह संख्या : 1046 उम्र : 24 लिंग : महिला	फोटो उपलब्ध
626	XHE1414846	निर्वाचक का नाम : निरंजन सिंह पिता का नाम: करणी सिंह गृह संख्या : 1046 उम्र : 23 लिंग : पुरुष	फोटो उपलब्ध	627	KWQ1697044	निर्वाचक का नाम : भंवरदेवी पति का नाम: किशनपुरी गृह संख्या : 1047 उम्र : 74 लिंग : महिला	फोटो उपलब्ध	628	KWQ1697036	निर्वाचक का नाम : तेजपाल पिता का नाम: किशनपुरी गृह संख्या : 1047 उम्र : 48 लिंग : पुरुष	फोटो उपलब्ध
629	KWQ1503440	निर्वाचक का नाम : दीनदयाल पिता का नाम: किशनपुरी गृह संख्या : 1047 उम्र : 45 लिंग : पुरुष	फोटो उपलब्ध	630	XHE1578756	निर्वाचक का नाम : सुरजा राम पिता का नाम: किशनाराम गृह संख्या : 1048 उम्र : 70 लिंग : पुरुष	फोटो उपलब्ध	631	RJ/03/016/264575	निर्वाचक का नाम : पुष्पा पति का नाम: सुरजामल गृह संख्या : 1048 उम्र : 60 लिंग : महिला	फोटो उपलब्ध
632	KWQ1697069	निर्वाचक का नाम : कमला पति का नाम: श्यामलाल गृह संख्या : 1048 उम्र : 48 लिंग : महिला	फोटो उपलब्ध	633	XHE0102798	निर्वाचक का नाम : निर्मला पति का नाम: सुखराज गृह संख्या : 1048 उम्र : 44 लिंग : महिला	फोटो उपलब्ध	634	XHE0312751	निर्वाचक का नाम : मन्जू पति का नाम: सुरजाराम गृह संख्या : 1048 उम्र : 40 लिंग : महिला	फोटो उपलब्ध
635	XHE0485417	निर्वाचक का नाम : छतर सिंह पिता का नाम: सुरजमल गृह संख्या : 1048 उम्र : 32 लिंग : पुरुष	फोटो उपलब्ध	636	XHE0873760	निर्वाचक का नाम : अजय राणा पिता का नाम: सुरजा राम गृह संख्या : 1048 उम्र : 27 लिंग : पुरुष	फोटो उपलब्ध	637	XHE1340835	निर्वाचक का नाम : सीमा पति का नाम: छतर सिंह गृह संख्या : 1048 उम्र : 25 लिंग : महिला	फोटो उपलब्ध

638	XHE1340165	निर्वाचक का नाम : निखिल पिता का नाम: श्रवण राम गृह संख्या : 1048 उम्र : 24 लिंग : पुरुष	फोटो उपलब्ध	639	XHE1340215	निर्वाचक का नाम : विशाल पिता का नाम: श्याम लाल गृह संख्या : 1048 उम्र : 23 लिंग : पुरुष	फोटो उपलब्ध	640	XHE1340249	निर्वाचक का नाम : उर्मिला पति का नाम: अजय राणा गृह संख्या : 1048 उम्र : 23 लिंग : महिला	फोटो उपलब्ध
641	XHE1340124	निर्वाचक का नाम : अंकित पिता का नाम: सुरजा राम गृह संख्या : 1048 उम्र : 22 लिंग : पुरुष	फोटो उपलब्ध	642	XHE1596378	निर्वाचक का नाम : रेनु पिता का नाम: श्याम लाल गृह संख्या : 1048 उम्र : 20 लिंग : महिला	फोटो उपलब्ध	643	XHE1611300	निर्वाचक का नाम : कंचन पति का नाम: प्रेम गृह संख्या : 1048 क उम्र : 45 लिंग : महिला	फोटो उपलब्ध
644	XHE1611276	निर्वाचक का नाम : श्याम राणा पिता का नाम: प्रेम राणा गृह संख्या : 1048 क उम्र : 22 लिंग : पुरुष	फोटो उपलब्ध	645	XHE0738872	निर्वाचक का नाम : मांगीलाल पिता का नाम: इसरराम गृह संख्या : 1049 उम्र : 72 लिंग : पुरुष	फोटो उपलब्ध	646	KWQ1749001	निर्वाचक का नाम : भंवरी पति का नाम: मुन्ना गृह संख्या : 1049 उम्र : 60 लिंग : महिला	फोटो उपलब्ध
647	RJ/03/016/267024	निर्वाचक का नाम : मुन्ना पिता का नाम: ईश्वर राम गृह संख्या : 1049 उम्र : 54 लिंग : पुरुष	फोटो उपलब्ध	648	XHE0738930	निर्वाचक का नाम : दलाराम पिता का नाम: इसरराम गृह संख्या : 1049 उम्र : 54 लिंग : पुरुष	फोटो उपलब्ध	649	XHE0738948	निर्वाचक का नाम : सावित्री पति का नाम: दलाराम गृह संख्या : 1049 उम्र : 52 लिंग : महिला	फोटो उपलब्ध
650	XHE0738898	निर्वाचक का नाम : पप्पुराम पिता का नाम: मांगीलाल गृह संख्या : 1049 उम्र : 42 लिंग : पुरुष	फोटो उपलब्ध	651	XHE0738906	निर्वाचक का नाम : मोहरा देवी पति का नाम: पप्पुराम गृह संख्या : 1049 उम्र : 39 लिंग : महिला	फोटो उपलब्ध	652	XHE0738955	निर्वाचक का नाम : राजूराम पिता का नाम: दलाराम गृह संख्या : 1049 उम्र : 36 लिंग : पुरुष	फोटो उपलब्ध
653	XHE0713479	निर्वाचक का नाम : संजू देवी पति का नाम: राजूराम गृह संख्या : 1049 उम्र : 35 लिंग : महिला	फोटो उपलब्ध	654	XHE0713487	निर्वाचक का नाम : कालुराम पिता का नाम: दलाराम गृह संख्या : 1049 उम्र : 34 लिंग : पुरुष	फोटो उपलब्ध	655	XHE0738922	निर्वाचक का नाम : सुमन देवी पति का नाम: रामचन्द्र गृह संख्या : 1049 उम्र : 34 लिंग : महिला	फोटो उपलब्ध
656	XHE1048651	निर्वाचक का नाम : बिरबल पिता का नाम: मुनि राम गृह संख्या : 1049 उम्र : 34 लिंग : पुरुष	फोटो उपलब्ध	657	XHE0873778	निर्वाचक का नाम : सुमन पति का नाम: कालू राम गृह संख्या : 1049 उम्र : 33 लिंग : महिला	फोटो उपलब्ध	658	XHE0713495	निर्वाचक का नाम : जगदीश पिता का नाम: दलाराम गृह संख्या : 1049 उम्र : 32 लिंग : पुरुष	फोटो उपलब्ध
659	XHE1155696	निर्वाचक का नाम : महावीर पिता का नाम: मुनीराम गृह संख्या : 1049 उम्र : 31 लिंग : पुरुष	फोटो उपलब्ध	660	XHE0873786	निर्वाचक का नाम : विमला पति का नाम: बीरबल गृह संख्या : 1049 उम्र : 30 लिंग : महिला	फोटो उपलब्ध	661	XHE0821819	निर्वाचक का नाम : बिमला पति का नाम: जगदीश गृह संख्या : 1049 उम्र : 29 लिंग : महिला	फोटो उपलब्ध
662	XHE1155688	निर्वाचक का नाम : सरिता पति का नाम: महावीर गृह संख्या : 1049 उम्र : 28 लिंग : महिला	फोटो उपलब्ध	663	XHE1155670	निर्वाचक का नाम : नानुराम पिता का नाम: मुनीराम गृह संख्या : 1049 उम्र : 25 लिंग : पुरुष	फोटो उपलब्ध	664	XHE1551498	निर्वाचक का नाम : ममता पति का नाम: नानुराम गृह संख्या : 1049 उम्र : 25 लिंग : महिला	फोटो उपलब्ध
665	XHE1551324	निर्वाचक का नाम : बजरंग पिता का नाम: पप्पुराम गृह संख्या : 1049 उम्र : 24 लिंग : पुरुष	फोटो उपलब्ध	666	XHE1229517	निर्वाचक का नाम : मनोज पिता का नाम: मुनीराम गृह संख्या : 1049 उम्र : 23 लिंग : पुरुष	फोटो उपलब्ध	667	XHE1481514	निर्वाचक का नाम : अनिता पति का नाम: मनोज गृह संख्या : 1049 उम्र : 22 लिंग : महिला	फोटो उपलब्ध

668	XHE1551274	निर्वाचक का नाम : उत्तम पिता का नाम: मुनी राम गृह संख्या : 1049 उम्र : 22 लिंग : पुरुष	फोटो उपलब्ध	669	RJ/03/016/267043	निर्वाचक का नाम : डालु सिंह पिता का नाम: पदम सिंह गृह संख्या : 1050 उम्र : 72 लिंग : पुरुष	फोटो उपलब्ध	670	RJ/03/016/267154	निर्वाचक का नाम : कमला पति का नाम: डालु सिंह गृह संख्या : 1050 उम्र : 69 लिंग : महिला	फोटो उपलब्ध
671	RJ/03/016/267161	निर्वाचक का नाम : रणजीत पिता का नाम: पदम सिंह गृह संख्या : 1050 उम्र : 69 लिंग : पुरुष	फोटो उपलब्ध	672	RJ/03/016/267263	निर्वाचक का नाम : मेघ सिंह पिता का नाम: पदम सिंह गृह संख्या : 1050 उम्र : 62 लिंग : पुरुष	फोटो उपलब्ध	673	RJ/03/016/267066	निर्वाचक का नाम : रेवंत सिंह पिता का नाम: पदम सिंह गृह संख्या : 1050 उम्र : 61 लिंग : पुरुष	फोटो उपलब्ध
674	XHE0485425	निर्वाचक का नाम : मंजू कंवर पति का नाम: मेघसिंह गृह संख्या : 1050 उम्र : 45 लिंग : महिला	फोटो उपलब्ध	675	XHE0054395	निर्वाचक का नाम : विजय सिंह पिता का नाम: डालु सिंह गृह संख्या : 1050 उम्र : 42 लिंग : पुरुष	फोटो उपलब्ध	676	XHE0054403	निर्वाचक का नाम : जशोदा देवी पति का नाम: विजय सिंह गृह संख्या : 1050 उम्र : 38 लिंग : महिला	फोटो उपलब्ध
677	XHE0106806	निर्वाचक का नाम : गोग सिंह पिता का नाम: डालु सिंह गृह संख्या : 1050 उम्र : 36 लिंग : पुरुष	फोटो उपलब्ध	678	XHE0636803	निर्वाचक का नाम : लिछमा कंवर पति का नाम: गोगसिंह गृह संख्या : 1050 उम्र : 35 लिंग : महिला	फोटो उपलब्ध	679	XHE0636811	निर्वाचक का नाम : समंदर सिंह पिता का नाम: डालु सिंह गृह संख्या : 1050 उम्र : 34 लिंग : पुरुष	फोटो उपलब्ध
680	XHE0636829	निर्वाचक का नाम : रामकुमार सिंह पिता का नाम: डालु सिंह गृह संख्या : 1050 उम्र : 32 लिंग : पुरुष	फोटो उपलब्ध	681	XHE0873711	निर्वाचक का नाम : निकिता कँवर पति का नाम: समन्दर सिंह गृह संख्या : 1050 उम्र : 27 लिंग : महिला	फोटो उपलब्ध	682	XHE1102458	निर्वाचक का नाम : गोपालसिंह पिता का नाम: मेघसिंह गृह संख्या : 1050 उम्र : 26 लिंग : पुरुष	फोटो उपलब्ध
683	XHE1200666	निर्वाचक का नाम : पूजा कंवर पति का नाम: गोपाल सिंह गृह संख्या : 1050 उम्र : 24 लिंग : महिला	फोटो उपलब्ध	684	XHE1424159	निर्वाचक का नाम : किशन सिंह पिता का नाम: मेघ सिंह गृह संख्या : 1050 उम्र : 23 लिंग : पुरुष	फोटो उपलब्ध	685	XHE0762500	निर्वाचक का नाम : विक्रम पिता का नाम: संतोष गृह संख्या : 1071 उम्र : 29 लिंग : पुरुष	फोटो उपलब्ध
686	XHE1730464	निर्वाचक का नाम : अमित सुथार पिता का नाम: मोहन लाल सुथार गृह संख्या : वार्ड नंबर 17 उम्र : 19 लिंग : पुरुष	फोटो उपलब्ध								

687	XHE0256074	निर्वाचक का नाम : सुमन पति का नाम: रामावतार गृह संख्या : 952 उम्र : 39 लिंग : महिला	फोटो उपलब्ध	688	XHE0129042	निर्वाचक का नाम : ओमप्रकाश पिता का नाम: सादाराम गृह संख्या : 1039 उम्र : 39 लिंग : पुरुष	फोटो उपलब्ध	689	RJ/03/016/270165	निर्वाचक का नाम : शिवप्यारी पति का नाम: बजरंग सिंह गृह संख्या : 1051 उम्र : 74 लिंग : महिला	फोटो उपलब्ध
690	RJ/03/016/270181	निर्वाचक का नाम : बजरंग सिंह पिता का नाम: भूर सिंह गृह संख्या : 1051 उम्र : 70 लिंग : पुरुष	फोटो उपलब्ध	691	RJ/03/016/270163	निर्वाचक का नाम : कमल सिंह पिता का नाम: भूर सिंह गृह संख्या : 1051 उम्र : 66 लिंग : पुरुष	फोटो उपलब्ध	692	RJ/03/016/270170	निर्वाचक का नाम : गणेश्वरी देवी पति का नाम: कमल सिंह गृह संख्या : 1051 उम्र : 65 लिंग : महिला	फोटो उपलब्ध
693	RJ/03/016/270160	निर्वाचक का नाम : महावीर सिंह पिता का नाम: शेर सिंह गृह संख्या : 1051 उम्र : 65 लिंग : पुरुष	फोटो उपलब्ध	694	RJ/03/016/270161	निर्वाचक का नाम : बलवंत सिंह पिता का नाम: जसवंत सिंह गृह संख्या : 1051 उम्र : 56 लिंग : पुरुष	फोटो उपलब्ध	695	KWQ1503481	निर्वाचक का नाम : राम प्यारी पति का नाम: महावीर सिंह गृह संख्या : 1051 उम्र : 44 लिंग : महिला	फोटो उपलब्ध
696	KWQ1503473	निर्वाचक का नाम : मंजु कंवर पति का नाम: बलवन्त सिंह गृह संख्या : 1051 उम्र : 42 लिंग : महिला	फोटो उपलब्ध	697	XHE0873802	निर्वाचक का नाम : सुमेर सिंह पिता का नाम: बजरंग सिंह गृह संख्या : 1051 उम्र : 41 लिंग : पुरुष	फोटो उपलब्ध	698	XHE0713271	निर्वाचक का नाम : निराणसिंह पिता का नाम: कमलसिंह गृह संख्या : 1051 उम्र : 39 लिंग : पुरुष	फोटो उपलब्ध
699	XHE0873810	निर्वाचक का नाम : जिराज सिंह पिता का नाम: बजरंग सिंह गृह संख्या : 1051 उम्र : 38 लिंग : पुरुष	फोटो उपलब्ध	700	XHE0713289	निर्वाचक का नाम : प्रेम कंवर पति का नाम: निराणसिंह गृह संख्या : 1051 उम्र : 36 लिंग : महिला	फोटो उपलब्ध	701	XHE0713297	निर्वाचक का नाम : भानीसिंह पिता का नाम: कमलसिंह गृह संख्या : 1051 उम्र : 35 लिंग : पुरुष	फोटो उपलब्ध
702	XHE0873828	निर्वाचक का नाम : कमला कंवर पति का नाम: सुमेर सिंह गृह संख्या : 1051 उम्र : 34 लिंग : महिला	फोटो उपलब्ध	703	XHE0873836	निर्वाचक का नाम : कैलाश कंवर पति का नाम: भानी सिंह गृह संख्या : 1051 उम्र : 32 लिंग : महिला	फोटो उपलब्ध	704	XHE1417286	निर्वाचक का नाम : मनोजा कंवर पति का नाम: जिराज सिंह गृह संख्या : 1051 उम्र : 26 लिंग : महिला	फोटो उपलब्ध
705	XHE1417393	निर्वाचक का नाम : निर्मला कंवर पति का नाम: देवी सिंह गृह संख्या : 1051 उम्र : 26 लिंग : महिला	फोटो उपलब्ध	706	XHE1229541	निर्वाचक का नाम : देवी सिंह पिता का नाम: कमल सिंह गृह संख्या : 1051 उम्र : 25 लिंग : पुरुष	फोटो उपलब्ध	707	XHE1417575	निर्वाचक का नाम : अंतु सिंह पिता का नाम: महावीर सिंह गृह संख्या : 1051 उम्र : 22 लिंग : पुरुष	फोटो उपलब्ध
708	XHE1779644	निर्वाचक का नाम : द्रोपती पति का नाम: अंतु सिंह गृह संख्या : 1051 उम्र : 21 लिंग : महिला	फोटो उपलब्ध	709	XHE1794494	निर्वाचक का नाम : किशोर सिंह पिता का नाम: बलवान सिंह गृह संख्या : 1051 उम्र : 19 लिंग : पुरुष	फोटो उपलब्ध	710	RJ/03/016/270347	निर्वाचक का नाम : सादा राम पिता का नाम: आसुराम गृह संख्या : 1052 उम्र : 63 लिंग : पुरुष	फोटो उपलब्ध
711	XHE0742288	निर्वाचक का नाम : मदनलाल पिता का नाम: सादाराम गृह संख्या : 1052 उम्र : 38 लिंग : पुरुष	फोटो उपलब्ध	712	XHE0129051	निर्वाचक का नाम : द्रोपति पति का नाम: ओमप्रकाश गृह संख्या : 1052 उम्र : 37 लिंग : महिला	फोटो उपलब्ध	713	XHE0742296	निर्वाचक का नाम : अनिता पति का नाम: मदनलाल गृह संख्या : 1052 उम्र : 37 लिंग : महिला	फोटो उपलब्ध
714	XHE0873844	निर्वाचक का नाम : फुला देवी पति का नाम: गणेशाराम गृह संख्या : 1052 उम्र : 32 लिंग : महिला	फोटो उपलब्ध	715	XHE0873851	निर्वाचक का नाम : गणेशाराम पिता का नाम: सादाराम गृह संख्या : 1052 उम्र : 29 लिंग : पुरुष	फोटो उपलब्ध	716	XHE1501345	निर्वाचक का नाम : पानाराम पिता का नाम: सादाराम गृह संख्या : 1052 उम्र : 24 लिंग : पुरुष	फोटो उपलब्ध

717	XHE1501386	निर्वाचक का नाम : आरती पति का नाम: पानाराम गृह संख्या : 1052 उम्र : 24 लिंग : महिला	718	XHE1802032	निर्वाचक का नाम : सीता मेघवाल पिता का नाम: साधा राम मेघवाल गृह संख्या : 1052 उम्र : 19 लिंग : महिला	719	RJ/03/016/270337	निर्वाचक का नाम : थाना राम पिता का नाम: किशना राम गृह संख्या : 1053 उम्र : 75 लिंग : पुरुष
720	RJ/03/016/270228	निर्वाचक का नाम : बरजी पति का नाम: थाना राम गृह संख्या : 1053 उम्र : 64 लिंग : महिला	721	KWQ1503499	निर्वाचक का नाम : प्रकाश पिता का नाम: थाना राम गृह संख्या : 1053 उम्र : 43 लिंग : पुरुष	722	XHE0485474	निर्वाचक का नाम : भंवराराम पिता का नाम: करणाराम गृह संख्या : 1053 उम्र : 37 लिंग : पुरुष
723	XHE0485441	निर्वाचक का नाम : हरिराम पिता का नाम: कर्णाराम गृह संख्या : 1053 उम्र : 35 लिंग : पुरुष	724	XHE0485458	निर्वाचक का नाम : काली देवी पति का नाम: हरिराम गृह संख्या : 1053 उम्र : 34 लिंग : महिला	725	XHE0345066	निर्वाचक का नाम : नत्थाराम पिता का नाम: थानाराम गृह संख्या : 1053 उम्र : 33 लिंग : पुरुष
726	XHE0485433	निर्वाचक का नाम : मंजू पति का नाम: नथाराम गृह संख्या : 1053 उम्र : 33 लिंग : महिला	727	XHE0485466	निर्वाचक का नाम : कालुराम पिता का नाम: करणाराम गृह संख्या : 1053 उम्र : 33 लिंग : पुरुष	728	XHE1048701	निर्वाचक का नाम : विमला पति का नाम: प्रकाश गृह संख्या : 1053 उम्र : 32 लिंग : महिला
729	XHE0655761	निर्वाचक का नाम : हंसराज पिता का नाम: थानाराम गृह संख्या : 1053 उम्र : 31 लिंग : पुरुष	730	XHE1339787	निर्वाचक का नाम : मोहनी पति का नाम: हंसराज गृह संख्या : 1053 उम्र : 29 लिंग : महिला	731	XHE1275775	निर्वाचक का नाम : भगवानी पति का नाम: कालुराम गृह संख्या : 1053 उम्र : 27 लिंग : महिला
732	RJ/03/016/270359	निर्वाचक का नाम : निराणी पति का नाम: सादाराम गृह संख्या : 1054 उम्र : 61 लिंग : महिला	733	RJ/03/016/270235	निर्वाचक का नाम : उदी पति का नाम: लूना राम गृह संख्या : 1055 उम्र : 75 लिंग : महिला	734	RJ/03/016/270136	निर्वाचक का नाम : नरसा राम पिता का नाम: लूना राम गृह संख्या : 1055 उम्र : 61 लिंग : पुरुष
735	XHE0008771	निर्वाचक का नाम : हरी पिता का नाम: लूना राम गृह संख्या : 1055 उम्र : 46 लिंग : पुरुष	736	XHE0713305	निर्वाचक का नाम : मधु देवी पति का नाम: नरसाराम गृह संख्या : 1055 उम्र : 44 लिंग : महिला	737	XHE0713313	निर्वाचक का नाम : चूकी देवी पति का नाम: हरिराम गृह संख्या : 1055 उम्र : 41 लिंग : महिला
738	RJ/03/016/270105	निर्वाचक का नाम : भन्वरी पति का नाम: पदमाराम गृह संख्या : 1056 उम्र : 75 लिंग : महिला	739	KWQ1859941	निर्वाचक का नाम : राजूराम पिता का नाम: पदमाराम गृह संख्या : 1056 उम्र : 43 लिंग : पुरुष	740	XHE0008896	निर्वाचक का नाम : सुमित्रा पति का नाम: राजूराम गृह संख्या : 1056 उम्र : 40 लिंग : महिला
741	XHE0312496	निर्वाचक का नाम : ओमप्रकाश पिता का नाम: पदमाराम गृह संख्या : 1056 उम्र : 34 लिंग : पुरुष	742	XHE0485482	निर्वाचक का नाम : छोटू देवी पति का नाम: ओमप्रकाश गृह संख्या : 1056 उम्र : 34 लिंग : महिला	743	XHE1818962	निर्वाचक का नाम : सरिता मेघवाल पिता का नाम: राजूराम मेघवाल गृह संख्या : 1056 उम्र : 19 लिंग : महिला
744	RJ/03/016/270393	निर्वाचक का नाम : राज कंवर पति का नाम: जमन सिंह गृह संख्या : 1058 उम्र : 80 लिंग : महिला	745	KWQ1697077	निर्वाचक का नाम : कमल सिंह पिता का नाम: जमन सिंह गृह संख्या : 1058 उम्र : 60 लिंग : पुरुष	746	XHE0485508	निर्वाचक का नाम : किरण कंवर पति का नाम: कमल सिंह गृह संख्या : 1058 उम्र : 52 लिंग : महिला

747	XHE0054429	निर्वाचक का नाम : दलीप सिंह पिता का नाम: जमन सिंह गृह संख्या : 1058 उम्र : 41 लिंग : पुरुष	748	XHE0054437	निर्वाचक का नाम : किशोर सिंह पिता का नाम: जमन सिंह गृह संख्या : 1058 उम्र : 41 लिंग : पुरुष	749	XHE0485490	निर्वाचक का नाम : ओम कंवर पिता का नाम: दलीप सिंह गृह संख्या : 1058 उम्र : 40 लिंग : महिला
750	XHE0873869	निर्वाचक का नाम : रुकमणी पति का नाम: किशोर सिंह गृह संख्या : 1058 उम्र : 31 लिंग : महिला	751	XHE1019629	निर्वाचक का नाम : गणेश सिंह पिता का नाम: कमल सिंह गृह संख्या : 1058 उम्र : 26 लिंग : पुरुष	752	XHE1416890	निर्वाचक का नाम : संजू कंवर पति का नाम: गणेश सिंह गृह संख्या : 1058 उम्र : 25 लिंग : महिला
753	XHE1415322	निर्वाचक का नाम : विक्रम सिंह पिता का नाम: कमल सिंह गृह संख्या : 1058 उम्र : 24 लिंग : पुरुष	754	XHE1416783	निर्वाचक का नाम : रोशनी कंवर पिता का नाम: कमल सिंह गृह संख्या : 1058 उम्र : 22 लिंग : महिला	755	XHE1738517	निर्वाचक का नाम : मंजू राजपूत पिता का नाम: कमल सिंह गृह संख्या : 1058 उम्र : 19 लिंग : महिला
756	XHE1818590	निर्वाचक का नाम : संजू कंवर पिता का नाम: दिलीप सिंह गृह संख्या : 1058 उम्र : 19 लिंग : महिला	757	XHE1048669	निर्वाचक का नाम : सायर पति का नाम: सोहन सिंह गृह संख्या : 1059 उम्र : 66 लिंग : महिला	758	KWQ1503507	निर्वाचक का नाम : कालू सिंह पिता का नाम: सोहन सिंह गृह संख्या : 1059 उम्र : 42 लिंग : पुरुष
759	KWQ1697499	निर्वाचक का नाम : राजू सिंह पिता का नाम: सोहन सिंह गृह संख्या : 1059 उम्र : 40 लिंग : पुरुष	760	XHE0054221	निर्वाचक का नाम : बनवारी सिंह पिता का नाम: सोहन सिंह गृह संख्या : 1059 उम्र : 37 लिंग : पुरुष	761	XHE0873877	निर्वाचक का नाम : हीरू कंवर पति का नाम: कालू सिंह गृह संख्या : 1059 उम्र : 37 लिंग : महिला
762	XHE1048685	निर्वाचक का नाम : हनुमान सिंह पिता का नाम: सोहन सिंह गृह संख्या : 1059 उम्र : 33 लिंग : पुरुष	763	XHE0375790	निर्वाचक का नाम : महावीरसिंह पिता का नाम: सोहनसिंह गृह संख्या : 1059 उम्र : 32 लिंग : पुरुष	764	XHE1423334	निर्वाचक का नाम : तीजा कंवर पति का नाम: बनवारी सिंह गृह संख्या : 1059 उम्र : 32 लिंग : महिला
765	RJ/03/016/270543	निर्वाचक का नाम : ओम सिंह पिता का नाम: हरी सिंह गृह संख्या : 1061 उम्र : 67 लिंग : पुरुष	766	RJ/03/016/270229	निर्वाचक का नाम : प्रेम पति का नाम: ओम सिंह गृह संख्या : 1061 उम्र : 64 लिंग : महिला	767	XHE0485516	निर्वाचक का नाम : सुरेन्द्र पिता का नाम: ओम सिंह गृह संख्या : 1061 उम्र : 34 लिंग : पुरुष
768	XHE0485524	निर्वाचक का नाम : रेणु कंवर पति का नाम: सुरेन्द्र गृह संख्या : 1061 उम्र : 32 लिंग : महिला	769	XHE1082759	निर्वाचक का नाम : लक्ष्मण सिंह पिता का नाम: ओम सिंह गृह संख्या : 1061 उम्र : 26 लिंग : पुरुष	770	XHE1415405	निर्वाचक का नाम : पूजा कंवर पिता का नाम: ओम सिंह गृह संख्या : 1061 उम्र : 23 लिंग : महिला
771	XHE1473693	निर्वाचक का नाम : प्रदीप सिंह पिता का नाम: ओम सिंह गृह संख्या : 1061 उम्र : 23 लिंग : पुरुष	772	RJ/03/016/270233	निर्वाचक का नाम : गीता पति का नाम: भन्वर सिंह गृह संख्या : 1062 उम्र : 69 लिंग : महिला	773	XHE0044743	निर्वाचक का नाम : बजरंग सिंह पिता का नाम: दुले सिंह गृह संख्या : 1063 उम्र : 46 लिंग : पुरुष
774	KWQ1697085	निर्वाचक का नाम : सुमन पति का नाम: बजरंग सिंह गृह संख्या : 1063 उम्र : 44 लिंग : महिला	775	KWQ1859982	निर्वाचक का नाम : राजू सिंह पिता का नाम: दुले सिंह गृह संख्या : 1063 उम्र : 43 लिंग : पुरुष	776	KWQ1859974	निर्वाचक का नाम : धापू पति का नाम: राजू सिंह गृह संख्या : 1063 उम्र : 40 लिंग : महिला

777	XHE0106815	निर्वाचक का नाम : महावीर सिंह पिता का नाम: दुलेह सिंह गृह संख्या : 1063 उम्र : 39 लिंग : पुरुष	778	XHE0008789	निर्वाचक का नाम : मैना पति का नाम: महावीर गृह संख्या : 1063 उम्र : 38 लिंग : महिला	779	XHE0485532	निर्वाचक का नाम : कल्याण सिंह पिता का नाम: दुलेह सिंह गृह संख्या : 1063 उम्र : 35 लिंग : पुरुष
780	XHE0485540	निर्वाचक का नाम : संतोष कंवर पति का नाम: कल्याण सिंह गृह संख्या : 1063 उम्र : 33 लिंग : महिला	781	XHE1775758	निर्वाचक का नाम : बाला कंवर पति का नाम: शिव सिंह कच्छवा गृह संख्या : 1063 उम्र : 22 लिंग : महिला	782	XHE1476498	निर्वाचक का नाम : शिव सिंह पिता का नाम: बजरंग सिंह गृह संख्या : 1063 उम्र : 21 लिंग : पुरुष
783	XHE1617299	निर्वाचक का नाम : नोरंग सिंह पिता का नाम: महावीर सिंह गृह संख्या : 1063 उम्र : 20 लिंग : पुरुष	784	RJ/03/016/270230	निर्वाचक का नाम : सुप्यार पति का नाम: भगवान सिंह गृह संख्या : 1064 उम्र : 67 लिंग : महिला	785	RJ/03/016/270417	निर्वाचक का नाम : रतन सिंह पिता का नाम: दुले सिंह गृह संख्या : 1064 उम्र : 63 लिंग : पुरुष
786	RJ/03/016/270548	निर्वाचक का नाम : विनोद कंवर पति का नाम: रतन सिंह गृह संख्या : 1064 उम्र : 58 लिंग : महिला	787	KWQ1860006	निर्वाचक का नाम : कालू सिंह पिता का नाम: भगवान सिंह गृह संख्या : 1064 उम्र : 38 लिंग : पुरुष	788	KWQ1859990	निर्वाचक का नाम : सवाई सिंह पिता का नाम: भगवान सिंह गृह संख्या : 1064 उम्र : 37 लिंग : पुरुष
789	XHE0256001	निर्वाचक का नाम : सुमन कंवर पति का नाम: कालूसिंह गृह संख्या : 1064 उम्र : 36 लिंग : महिला	790	XHE0256010	निर्वाचक का नाम : बिनु कंवर पति का नाम: सवाईसिंह गृह संख्या : 1064 उम्र : 34 लिंग : महिला	791	XHE0485557	निर्वाचक का नाम : नरपत सिंह पिता का नाम: रतन सिंह गृह संख्या : 1064 उम्र : 31 लिंग : पुरुष
792	XHE0873885	निर्वाचक का नाम : कमला कंवर पति का नाम: नरपत सिंह गृह संख्या : 1064 उम्र : 28 लिंग : महिला	793	XHE1340082	निर्वाचक का नाम : छैलू सिंह पिता का नाम: रतन सिंह गृह संख्या : 1064 उम्र : 26 लिंग : पुरुष	794	XHE1499698	निर्वाचक का नाम : कांता कंवर पति का नाम: गोपाल सिंह गृह संख्या : 1064 उम्र : 26 लिंग : महिला
795	XHE1155571	निर्वाचक का नाम : पृथ्वी सिंह पिता का नाम: भगवान सिंह गृह संख्या : 1064 उम्र : 25 लिंग : पुरुष	796	XHE1743855	निर्वाचक का नाम : कंचन कंवर पति का नाम: पृथ्वी सिंह गृह संख्या : 1064 उम्र : 23 लिंग : महिला	797	RJ/03/016/270582	निर्वाचक का नाम : प्रभु सिंह पिता का नाम: किशन सिंह गृह संख्या : 1066 उम्र : 69 लिंग : पुरुष
798	RJ/03/016/270234	निर्वाचक का नाम : सुभा पति का नाम: प्रभु सिंह गृह संख्या : 1066 उम्र : 65 लिंग : महिला	799	KWQ1934496	निर्वाचक का नाम : भंवर सिंह पिता का नाम: प्रभु सिंह गृह संख्या : 1066 उम्र : 36 लिंग : पुरुष	800	XHE0344994	निर्वाचक का नाम : राजू सिंह पिता का नाम: प्रभूसिंह गृह संख्या : 1066 उम्र : 34 लिंग : पुरुष
801	XHE0312595	निर्वाचक का नाम : मंजूकंवर पति का नाम: भंवरसिंह गृह संख्या : 1066 उम्र : 33 लिंग : महिला	802	XHE1767144	निर्वाचक का नाम : सोनलबेन पति का नाम: राजू सिंह गृह संख्या : 1066 उम्र : 28 लिंग : महिला	803	KWQ1503523	निर्वाचक का नाम : गणेशा राम पिता का नाम: माला राम गृह संख्या : 1067 उम्र : 77 लिंग : पुरुष
804	XHE0129097	निर्वाचक का नाम : खीवाराम पिता का नाम: मालाराम गृह संख्या : 1067 उम्र : 54 लिंग : पुरुष	805	XHE0129104	निर्वाचक का नाम : सिलोचना पति का नाम: खीवाराम गृह संख्या : 1067 उम्र : 52 लिंग : महिला	806	KWQ1749233	निर्वाचक का नाम : विनोद कुमार पिता का नाम: डूंगर राम गृह संख्या : 1067 उम्र : 48 लिंग : पुरुष

807	KWQ1859446	निर्वाचक का नाम : भगवान राम पिता का नाम: डूंगर राम गृह संख्या : 1067 उम्र : 45 लिंग : पुरुष	फोटो उपलब्ध	808	KWQ1749688	निर्वाचक का नाम : ललिता पति का नाम: विनोद कुमार गृह संख्या : 1067 उम्र : 44 लिंग : महिला	फोटो उपलब्ध	Q 809	XHE0129131	निर्वाचक का नाम : किशनलाल पिता का नाम: मालाराम गृह संख्या : 1067 उम्र : 43 लिंग : पुरुष	फोटो उपलब्ध
810	XHE0713529	निर्वाचक का नाम : परमेश्वरी पति का नाम: किशनलाल गृह संख्या : 1067 उम्र : 42 लिंग : महिला	फोटो उपलब्ध	811	KWQ1749696	निर्वाचक का नाम : नेहादेवी पति का नाम: भगवानाराम गृह संख्या : 1067 उम्र : 41 लिंग : महिला	फोटो उपलब्ध	812	XHE0173419	निर्वाचक का नाम : लक्ष्मण सिंह पिता का नाम: गणेशाराम गृह संख्या : 1067 उम्र : 40 लिंग : पुरुष	फोटो उपलब्ध
813	XHE0129113	निर्वाचक का नाम : निराणी पति का नाम: लक्ष्मण सिंह गृह संख्या : 1067 उम्र : 39 लिंग : महिला	फोटो उपलब्ध	814	XHE0129088	निर्वाचक का नाम : सांवरमल पिता का नाम: गणेशाराम गृह संख्या : 1067 उम्र : 38 लिंग : पुरुष	फोटो उपलब्ध	815	XHE0129122	निर्वाचक का नाम : दिलीप सिंह पिता का नाम: गणेशाराम गृह संख्या : 1067 उम्र : 38 लिंग : पुरुष	फोटो उपलब्ध
816	XHE0129060	निर्वाचक का नाम : लक्ष्मी पति का नाम: दिलीप सिंह गृह संख्या : 1067 उम्र : 37 लिंग : महिला	फोटो उपलब्ध	817	XHE0129079	निर्वाचक का नाम : मीरा पति का नाम: सावरमल गृह संख्या : 1067 उम्र : 37 लिंग : महिला	फोटो उपलब्ध	818	XHE0345009	निर्वाचक का नाम : बनवारी पिता का नाम: गणेशाराम गृह संख्या : 1067 उम्र : 32 लिंग : पुरुष	फोटो उपलब्ध
819	XHE0655779	निर्वाचक का नाम : माली पति का नाम: बनवारी गृह संख्या : 1067 उम्र : 31 लिंग : महिला	फोटो उपलब्ध	820	XHE1161173	निर्वाचक का नाम : शंकर लाल पिता का नाम: खीया राम गृह संख्या : 1067 उम्र : 31 लिंग : पुरुष	फोटो उपलब्ध	821	XHE1161199	निर्वाचक का नाम : मुली देवी पति का नाम: शंकर लाल गृह संख्या : 1067 उम्र : 31 लिंग : महिला	फोटो उपलब्ध
822	XHE0873893	निर्वाचक का नाम : चन्द्र कला पति का नाम: पवन गृह संख्या : 1067 उम्र : 30 लिंग : महिला	फोटो उपलब्ध	823	XHE1161207	निर्वाचक का नाम : पवन कुमार पिता का नाम: खीया राम गृह संख्या : 1067 उम्र : 25 लिंग : पुरुष	फोटो उपलब्ध	824	RJ/03/016/270626	निर्वाचक का नाम : डूंगर राम पिता का नाम: माला राम गृह संख्या : 1068 उम्र : 77 लिंग : पुरुष	फोटो उपलब्ध
825	RJ/03/016/270185	निर्वाचक का नाम : शांति पति का नाम: डूंगर राम गृह संख्या : 1068 उम्र : 72 लिंग : महिला	फोटो उपलब्ध	826	XHE0256029	निर्वाचक का नाम : पवन कुमार पिता का नाम: डूंगरराम गृह संख्या : 1068 उम्र : 35 लिंग : पुरुष	फोटो उपलब्ध	827	XHE0873901	निर्वाचक का नाम : ओमप्रकाश पिता का नाम: डूंगर राम गृह संख्या : 1068 उम्र : 31 लिंग : पुरुष	फोटो उपलब्ध
828	XHE0873919	निर्वाचक का नाम : हिरा पति का नाम: पवन गृह संख्या : 1068 उम्र : 27 लिंग : महिला	फोटो उपलब्ध	829	XHE1727288	निर्वाचक का नाम : विमल प्रजापत पिता का नाम: विनोद कुमार प्रजापत गृह संख्या : 1068 उम्र : 19 लिंग : पुरुष	फोटो उपलब्ध	830	RJ/03/016/270075	निर्वाचक का नाम : विधा पति का नाम: गंगा जल गृह संख्या : 1069 उम्र : 85 लिंग : महिला	फोटो उपलब्ध
831	RJ/03/016/270227	निर्वाचक का नाम : चनणा राम पिता का नाम: मूला राम गृह संख्या : 1069 उम्र : 82 लिंग : पुरुष	फोटो उपलब्ध	832	KWQ1375062	निर्वाचक का नाम : सोना पति का नाम: चनणा राम गृह संख्या : 1069 उम्र : 79 लिंग : महिला	फोटो उपलब्ध	833	KWQ1503531	निर्वाचक का नाम : भंवरा पिता का नाम: गंगा जल गृह संख्या : 1069 उम्र : 60 लिंग : पुरुष	फोटो उपलब्ध
834	RJ/03/016/270074	निर्वाचक का नाम : भन्वरी पति का नाम: भंवरा गृह संख्या : 1069 उम्र : 57 लिंग : महिला	फोटो उपलब्ध	835	KWQ1748771	निर्वाचक का नाम : सुशील पिता का नाम: गंगाजल गृह संख्या : 1069 उम्र : 49 लिंग : पुरुष	फोटो उपलब्ध	836	XHE0256038	निर्वाचक का नाम : बनवारीलाल पिता का नाम: गंगाजलराम गृह संख्या : 1069 उम्र : 38 लिंग : पुरुष	फोटो उपलब्ध

837	XHE0256047	निर्वाचक का नाम : कमला पति का नाम: सुशिल गृह संख्या : 1069 उम्र : 36 लिंग : महिला	फोटो उपलब्ध	838	XHE0256056	निर्वाचक का नाम : चुकिया पति का नाम: बनवारी गृह संख्या : 1069 उम्र : 34 लिंग : महिला	फोटो उपलब्ध	839	XHE0547208	निर्वाचक का नाम : करणाराम पिता का नाम: चनणाराम गृह संख्या : 1069 उम्र : 32 लिंग : पुरुष	फोटो उपलब्ध
840	XHE0429779	निर्वाचक का नाम : जितेन्द्र कुमार पिता का नाम: भंवरसिंह गृह संख्या : 1069 उम्र : 31 लिंग : पुरुष	फोटो उपलब्ध	841	XHE0873927	निर्वाचक का नाम : रमेश पिता का नाम: भंवर लाल गृह संख्या : 1069 उम्र : 28 लिंग : पुरुष	फोटो उपलब्ध	842	XHE0873935	निर्वाचक का नाम : लक्ष्मण पिता का नाम: चनणा राम गृह संख्या : 1069 उम्र : 27 लिंग : पुरुष	फोटो उपलब्ध
843	XHE1340058	निर्वाचक का नाम : सुरेश कुमार पिता का नाम: भंवर लाल गृह संख्या : 1069 उम्र : 26 लिंग : पुरुष	फोटो उपलब्ध	844	XHE1618149	निर्वाचक का नाम : विकास पिता का नाम: भंवर लाल गृह संख्या : 1069 उम्र : 20 लिंग : पुरुष	फोटो उपलब्ध	845	XHE1812080	निर्वाचक का नाम : मनोज सुथार पिता का नाम: सुशील सुथार गृह संख्या : 1069 उम्र : 19 लिंग : महिला	फोटो उपलब्ध
846	XHE1818574	निर्वाचक का नाम : लक्ष्मी सुथार पिता का नाम: बनवारी सुथार गृह संख्या : 1069 उम्र : 19 लिंग : महिला	फोटो उपलब्ध	847	RJ/03/016/270343	निर्वाचक का नाम : बजरंग लाल पिता का नाम: दीपा राम गृह संख्या : 1070 उम्र : 79 लिंग : पुरुष	फोटो उपलब्ध	848	RJ/03/016/270174	निर्वाचक का नाम : चुन्नी पति का नाम: बजरंग लाल गृह संख्या : 1070 उम्र : 77 लिंग : महिला	फोटो उपलब्ध
849	RJ/03/016/270175	निर्वाचक का नाम : संपत पति का नाम: संपत गृह संख्या : 1070 उम्र : 55 लिंग : महिला	फोटो उपलब्ध	850	XHE0173278	निर्वाचक का नाम : कमल कुमार पिता का नाम: बजरंगलाल गृह संख्या : 1070 उम्र : 47 लिंग : पुरुष	फोटो उपलब्ध	851	KWQ1375328	निर्वाचक का नाम : सुमन देवी पति का नाम: कमल कुमार गृह संख्या : 1070 उम्र : 46 लिंग : महिला	फोटो उपलब्ध
852	XHE0008805	निर्वाचक का नाम : धनाराम पिता का नाम: बजरंगलाल गृह संख्या : 1070 उम्र : 45 लिंग : पुरुष	फोटो उपलब्ध	853	XHE0128873	निर्वाचक का नाम : राकेश पिता का नाम: बजरंगलाल गृह संख्या : 1070 उम्र : 37 लिंग : पुरुष	फोटो उपलब्ध	854	XHE0312611	निर्वाचक का नाम : सुमित्रा पति का नाम: राकेश गृह संख्या : 1070 उम्र : 35 लिंग : महिला	फोटो उपलब्ध
855	XHE0873943	निर्वाचक का नाम : लोकेश कुमार पिता का नाम: सम्पत कुमार गृह संख्या : 1070 उम्र : 28 लिंग : पुरुष	फोटो उपलब्ध	856	XHE0873950	निर्वाचक का नाम : कुलदीप पिता का नाम: सम्पत कुमार गृह संख्या : 1070 उम्र : 27 लिंग : पुरुष	फोटो उपलब्ध	857	RJ/03/016/270182	निर्वाचक का नाम : आनंदी लाल पिता का नाम: भीवा राम गृह संख्या : 1071 उम्र : 98 लिंग : पुरुष	फोटो उपलब्ध
858	RJ/03/016/270106	निर्वाचक का नाम : बाल चंद पिता का नाम: आनंदी लाल गृह संख्या : 1071 उम्र : 67 लिंग : पुरुष	फोटो उपलब्ध	859	RJ/03/016/270187	निर्वाचक का नाम : गोमती पति का नाम: बाल चंद गृह संख्या : 1071 उम्र : 62 लिंग : महिला	फोटो उपलब्ध	860	RJ/03/016/270171	निर्वाचक का नाम : संतोष पिता का नाम: आनंदी लाल गृह संख्या : 1071 उम्र : 56 लिंग : पुरुष	फोटो उपलब्ध
861	RJ/03/016/270629	निर्वाचक का नाम : मन्नी पति का नाम: संतोष गृह संख्या : 1071 उम्र : 55 लिंग : महिला	फोटो उपलब्ध	862	KWQ1697507	निर्वाचक का नाम : रमेश कुमार पिता का नाम: बालचन्द्र गृह संख्या : 1071 उम्र : 40 लिंग : पुरुष	फोटो उपलब्ध	863	XHE0106833	निर्वाचक का नाम : गायत्री देवी पति का नाम: पवन कुमार गृह संख्या : 1071 उम्र : 39 लिंग : महिला	फोटो उपलब्ध
864	XHE0485655	निर्वाचक का नाम : सीमा देवी पति का नाम: रमेश कुमार गृह संख्या : 1071 उम्र : 36 लिंग : महिला	फोटो उपलब्ध	865	XHE0054445	निर्वाचक का नाम : दीनदयाल प्रजापत पिता का नाम: बालचंद गृह संख्या : 1071 उम्र : 36 लिंग : पुरुष	फोटो उपलब्ध	866	XHE0312686	निर्वाचक का नाम : मधुबाला पति का नाम: दिनदयाल गृह संख्या : 1071 उम्र : 36 लिंग : महिला	फोटो उपलब्ध

867	XHE0256065	निर्वाचक का नाम : महेश कुमार प्रजापत पिता का नाम: बाल चंद प्रजापत गृह संख्या : 1071 उम्र : 33 लिंग : पुरुष	फोटो उपलब्ध	868	XHE0485573	निर्वाचक का नाम : जगदीश प्रजापत पिता का नाम: बाल चन्द प्रजापत गृह संख्या : 1071 उम्र : 29 लिंग : पुरुष	फोटो उपलब्ध	869	XHE0762492	निर्वाचक का नाम : लक्ष्मी पति का नाम: महेश कुमार गृह संख्या : 1071 उम्र : 29 लिंग : महिला	फोटो उपलब्ध
870	XHE0874040	निर्वाचक का नाम : सीता प्रजापत पति का नाम: जगदीश प्रजापत गृह संख्या : 1071 उम्र : 29 लिंग : महिला	फोटो उपलब्ध	871	XHE1019686	निर्वाचक का नाम : मैना पति का नाम: विक्रम गृह संख्या : 1071 उम्र : 26 लिंग : महिला	फोटो उपलब्ध	872	XHE1582600	निर्वाचक का नाम : आशीष कुमार पिता का नाम: पवन कुमार गृह संख्या : 1071 उम्र : 20 लिंग : पुरुष	फोटो उपलब्ध
873	RJ/03/016/270356	निर्वाचक का नाम : श्रवण पिता का नाम: लूना राम गृह संख्या : 1072 उम्र : 68 लिंग : पुरुष	फोटो उपलब्ध	874	RJ/03/016/270571	निर्वाचक का नाम : माली पति का नाम: श्रवण गृह संख्या : 1072 उम्र : 67 लिंग : महिला	फोटो उपलब्ध	875	RJ/03/016/270601	निर्वाचक का नाम : बजरंग पिता का नाम: लूना राम गृह संख्या : 1072 उम्र : 59 लिंग : पुरुष	फोटो उपलब्ध
876	RJ/03/016/270409	निर्वाचक का नाम : दूली पति का नाम: बजरंग गृह संख्या : 1072 उम्र : 57 लिंग : महिला	फोटो उपलब्ध	877	XHE0129140	निर्वाचक का नाम : कालूराम पिता का नाम: श्रवण कुमार गृह संख्या : 1072 उम्र : 35 लिंग : पुरुष	फोटो उपलब्ध	878	XHE0485581	निर्वाचक का नाम : मोहनराम पिता का नाम: श्रवण कुमार गृह संख्या : 1072 उम्र : 32 लिंग : पुरुष	फोटो उपलब्ध
879	XHE0873968	निर्वाचक का नाम : बाबु लाल पिता का नाम: श्रवण राम गृह संख्या : 1072 उम्र : 32 लिंग : पुरुष	फोटो उपलब्ध	880	XHE0713537	निर्वाचक का नाम : रामेश्वरलाल पिता का नाम: बजरंगलाल गृह संख्या : 1072 उम्र : 32 लिंग : पुरुष	फोटो उपलब्ध	881	XHE0873976	निर्वाचक का नाम : संजना पति का नाम: कालू राम गृह संख्या : 1072 उम्र : 31 लिंग : महिला	फोटो उपलब्ध
882	XHE1044312	निर्वाचक का नाम : सरिता पति का नाम: रामेश्वर लाल गृह संख्या : 1072 उम्र : 30 लिंग : महिला	फोटो उपलब्ध	883	XHE0873984	निर्वाचक का नाम : विक्रम पिता का नाम: बजरंग लाल गृह संख्या : 1072 उम्र : 29 लिंग : पुरुष	फोटो उपलब्ध	884	XHE1020346	निर्वाचक का नाम : माया पिता का नाम: बजरंग लाल गृह संख्या : 1072 उम्र : 27 लिंग : महिला	फोटो उपलब्ध
885	RJ/03/016/270350	निर्वाचक का नाम : लिछमा पति का नाम: भंवर सिंह गृह संख्या : 1073 उम्र : 68 लिंग : महिला	फोटो उपलब्ध	886	RJ/03/016/270308	निर्वाचक का नाम : गुलाब सिंह पिता का नाम: सुगन सिंह गृह संख्या : 1073 उम्र : 66 लिंग : पुरुष	फोटो उपलब्ध	887	RJ/03/016/270563	निर्वाचक का नाम : मेघ सिंह पिता का नाम: सुगन सिंह गृह संख्या : 1073 उम्र : 63 लिंग : पुरुष	फोटो उपलब्ध
888	RJ/03/016/270294	निर्वाचक का नाम : किरण कंवर पति का नाम: गुलाब सिंह गृह संख्या : 1073 उम्र : 62 लिंग : महिला	फोटो उपलब्ध	889	KWQ1697093	निर्वाचक का नाम : नारायण सिंह पिता का नाम: फूससिंह गृह संख्या : 1073 उम्र : 62 लिंग : पुरुष	फोटो उपलब्ध	890	RJ/03/016/270295	निर्वाचक का नाम : किशना पति का नाम: मेघ सिंह गृह संख्या : 1073 उम्र : 60 लिंग : महिला	फोटो उपलब्ध
891	RJ/03/016/270322	निर्वाचक का नाम : अमर सिंह पिता का नाम: सुगन सिंह गृह संख्या : 1073 उम्र : 59 लिंग : पुरुष	फोटो उपलब्ध	892	XHE1677830	निर्वाचक का नाम : मदन कंवर पति का नाम: नारायण सिंह गृह संख्या : 1073 उम्र : 58 लिंग : महिला	फोटो उपलब्ध	893	RJ/03/016/270258	निर्वाचक का नाम : असमान पति का नाम: अमर सिंह गृह संख्या : 1073 उम्र : 56 लिंग : महिला	फोटो उपलब्ध
894	KWQ1697127	निर्वाचक का नाम : कानू सिंह पिता का नाम: सुगन सिंह गृह संख्या : 1073 उम्र : 48 लिंग : पुरुष	फोटो उपलब्ध	895	KWQ1697101	निर्वाचक का नाम : उगम कंवर पति का नाम: कानू सिंह गृह संख्या : 1073 उम्र : 43 लिंग : महिला	फोटो उपलब्ध	896	XHE0742304	निर्वाचक का नाम : बन्ने सिंह पिता का नाम: सुगन सिंह गृह संख्या : 1073 उम्र : 38 लिंग : पुरुष	फोटो उपलब्ध

897 निर्वाचक का नाम : पूनम कंवर पति का नाम: बनने सिंह गृह संख्या : 1073 उम्र : 34 लिंग : महिला	XHE0742312 फोटो उपलब्ध	898 निर्वाचक का नाम : जीतू सिंह पिता का नाम: गुलाब सिंह गृह संख्या : 1073 उम्र : 32 लिंग : पुरुष	XHE0485599 फोटो उपलब्ध	899 निर्वाचक का नाम : पप्पू सिंह पिता का नाम: अमर सिंह गृह संख्या : 1073 उम्र : 31 लिंग : पुरुष	XHE0873992 फोटो उपलब्ध
900 निर्वाचक का नाम : पूनम कंवर पति का नाम: पप्पू सिंह गृह संख्या : 1073 उम्र : 31 लिंग : महिला	XHE0874008 फोटो उपलब्ध	901 निर्वाचक का नाम : रिछपालसिंह पिता का नाम: मेघसिंह गृह संख्या : 1073 उम्र : 30 लिंग : पुरुष	XHE0713545 फोटो उपलब्ध	902 निर्वाचक का नाम : शोभा कंवर पति का नाम: विक्रम सिंह गृह संख्या : 1073 उम्र : 28 लिंग : महिला	XHE1679547 फोटो उपलब्ध
903 निर्वाचक का नाम : विक्रम सिंह पिता का नाम: गुलाब सिंह गृह संख्या : 1073 उम्र : 27 लिंग : पुरुष	XHE1155589 फोटो उपलब्ध	904 निर्वाचक का नाम : पदमा कंवर पति का नाम: रिछपाल सिंह गृह संख्या : 1073 उम्र : 27 लिंग : महिला	XHE1677871 फोटो उपलब्ध	905 निर्वाचक का नाम : नीतू कंवर पति का नाम: नाथू सिंह गृह संख्या : 1073 उम्र : 25 लिंग : महिला	XHE1683044 फोटो उपलब्ध
906 निर्वाचक का नाम : सुरेंद्र सिंह पिता का नाम: गुलाम सिंह गृह संख्या : 1073 उम्र : 24 लिंग : पुरुष	XHE1511047 फोटो उपलब्ध	907 निर्वाचक का नाम : नाथू सिंह माता का नाम: भंवर सिंह गृह संख्या : 1073 उम्र : 22 लिंग : पुरुष	XHE1513027 फोटो उपलब्ध	908 निर्वाचक का नाम : महेंद्र सिंह पिता का नाम: मेघ सिंह गृह संख्या : 1073 उम्र : 21 लिंग : पुरुष	XHE1542273 फोटो उपलब्ध
909 निर्वाचक का नाम : मुकेश सिंह पिता का नाम: कानू सिंह गृह संख्या : 1073 उम्र : 20 लिंग : पुरुष	XHE1618222 फोटो उपलब्ध	910 निर्वाचक का नाम : शंकर पिता का नाम: मूलाराम गृह संख्या : 1074 उम्र : 65 लिंग : पुरुष	RJ/03/016/270425 फोटो उपलब्ध	911 निर्वाचक का नाम : खेतु पति का नाम: शंकर गृह संख्या : 1074 उम्र : 62 लिंग : महिला	RJ/03/016/270609 फोटो उपलब्ध
912 निर्वाचक का नाम : कान्ता पति का नाम: मांगीलाल गृह संख्या : 1074 उम्र : 43 लिंग : महिला	XHE0106842 फोटो उपलब्ध	913 निर्वाचक का नाम : मांगी लाल पिता का नाम: मूलाराम गृह संख्या : 1074 उम्र : 38 लिंग : पुरुष	KWQ1860014 फोटो उपलब्ध	914 निर्वाचक का नाम : शिव पिता का नाम: महावीर प्रसाद गृह संख्या : 1075 उम्र : 32 लिंग : पुरुष	XHE0874024 फोटो उपलब्ध
915 निर्वाचक का नाम : लाल चन्द पिता का नाम: कालूराम गृह संख्या : 1075 उम्र : 28 लिंग : पुरुष	XHE0874032 फोटो उपलब्ध	916 निर्वाचक का नाम : पवन कुमार प्रजापत पिता का नाम: बालचंद गृह संख्या : वार्ड नं 18 उम्र : 42 लिंग : पुरुष	KWQ1749134 फोटो उपलब्ध		

917	XHE1338615	निर्वाचक का नाम : भंवरी कंवर पति का नाम: राजू सिंह गृह संख्या : 1059 उम्र : 33 लिंग : महिला	फोटो उपलब्ध	918	XHE1415223	निर्वाचक का नाम : प्रहलाद सिंह पिता का नाम: सोहन सिंह गृह संख्या : 1059 उम्र : 28 लिंग : पुरुष	फोटो उपलब्ध	919	XHE1339506	निर्वाचक का नाम : सूर्यप्रकाश पिता का नाम: संपत कुमार गृह संख्या : 1070 उम्र : 26 लिंग : पुरुष	फोटो उपलब्ध
920	XHE1339449	निर्वाचक का नाम : श्याम सिंह पिता का नाम: मेघ सिंह गृह संख्या : 1073 उम्र : 27 लिंग : पुरुष	फोटो उपलब्ध	921	XHE1339704	निर्वाचक का नाम : ओम सिंह पिता का नाम: मेघ सिंह गृह संख्या : 1073 उम्र : 24 लिंग : पुरुष	फोटो उपलब्ध	922	RJ/03/016/270426	निर्वाचक का नाम : मानक राम पिता का नाम: मूला राम गृह संख्या : 1074 उम्र : 62 लिंग : पुरुष	फोटो उपलब्ध
923	RJ/03/016/270607	निर्वाचक का नाम : सुमन पति का नाम: मानक राम गृह संख्या : 1074 उम्र : 60 लिंग : महिला	फोटो उपलब्ध	924	RJ/03/016/270199	निर्वाचक का नाम : मोहनी पति का नाम: नोरता राम गृह संख्या : 1075 उम्र : 82 लिंग : महिला	फोटो उपलब्ध	925	RJ/03/016/270380	निर्वाचक का नाम : ओम प्रकाश पिता का नाम: नोरता राम गृह संख्या : 1075 उम्र : 65 लिंग : पुरुष	फोटो उपलब्ध
926	RJ/03/016/270381	निर्वाचक का नाम : राजू पति का नाम: ओम प्रकाश गृह संख्या : 1075 उम्र : 62 लिंग : महिला	फोटो उपलब्ध	927	RJ/03/016/270377	निर्वाचक का नाम : महावीर पिता का नाम: नोरता राम गृह संख्या : 1075 उम्र : 60 लिंग : पुरुष	फोटो उपलब्ध	928	RJ/03/016/270427	निर्वाचक का नाम : संतोष पति का नाम: महावीर गृह संख्या : 1075 उम्र : 58 लिंग : महिला	फोटो उपलब्ध
929	RJ/03/016/270545	निर्वाचक का नाम : कालू राम पिता का नाम: नोरता राम गृह संख्या : 1075 उम्र : 58 लिंग : पुरुष	फोटो उपलब्ध	930	RJ/03/016/270200	निर्वाचक का नाम : यशोदा पति का नाम: कालू राम गृह संख्या : 1075 उम्र : 56 लिंग : महिला	फोटो उपलब्ध	931	XHE1449487	निर्वाचक का नाम : पूजा पति का नाम: लालचंद गृह संख्या : 1075 उम्र : 25 लिंग : महिला	फोटो उपलब्ध
932	XHE1340322	निर्वाचक का नाम : काना राम पिता का नाम: कालू राम गृह संख्या : 1075 उम्र : 24 लिंग : पुरुष	फोटो उपलब्ध	933	XHE1340280	निर्वाचक का नाम : आरती पिता का नाम: कालू राम गृह संख्या : 1075 उम्र : 23 लिंग : महिला	फोटो उपलब्ध	934	XHE1447473	निर्वाचक का नाम : हरी राम पिता का नाम: कालू राम गृह संख्या : 1075 उम्र : 22 लिंग : पुरुष	फोटो उपलब्ध
935	XHE1616655	निर्वाचक का नाम : लखू पिता का नाम: ओम प्रकाश गृह संख्या : 1075 उम्र : 20 लिंग : महिला	फोटो उपलब्ध	936	RJ/03/016/270093	निर्वाचक का नाम : कमला पति का नाम: जगदीश गृह संख्या : 1076 उम्र : 62 लिंग : महिला	फोटो उपलब्ध	937	KWQ1934504	निर्वाचक का नाम : भंवर लाल पिता का नाम: जगदीश गृह संख्या : 1076 उम्र : 36 लिंग : पुरुष	फोटो उपलब्ध
938	XHE0312678	निर्वाचक का नाम : ममता पति का नाम: भंवरलाल गृह संख्या : 1076 उम्र : 33 लिंग : महिला	फोटो उपलब्ध	939	XHE0636902	निर्वाचक का नाम : सांवरमल पिता का नाम: जगदीश गृह संख्या : 1076 उम्र : 31 लिंग : पुरुष	फोटो उपलब्ध	940	XHE1577485	निर्वाचक का नाम : माया राणा पति का नाम: सांवर मल गृह संख्या : 1076 उम्र : 30 लिंग : महिला	फोटो उपलब्ध
941	XHE1019678	निर्वाचक का नाम : सुखदेव पिता का नाम: जगदीश गृह संख्या : 1076 उम्र : 28 लिंग : पुरुष	फोटो उपलब्ध	942	RJ/03/016/270432	निर्वाचक का नाम : रत्ना राम पिता का नाम: नग राज गृह संख्या : 1077 उम्र : 68 लिंग : पुरुष	फोटो उपलब्ध	943	RJ/03/016/270201	निर्वाचक का नाम : आसी पति का नाम: रत्ना राम गृह संख्या : 1077 उम्र : 64 लिंग : महिला	फोटो उपलब्ध
944	XHE0102806	निर्वाचक का नाम : मनोज कुमार पिता का नाम: रतनाराम गृह संख्या : 1077 उम्र : 41 लिंग : पुरुष	फोटो उपलब्ध	945	XHE0485623	निर्वाचक का नाम : सुभाष पिता का नाम: रतनाराम गृह संख्या : 1077 उम्र : 32 लिंग : पुरुष	फोटो उपलब्ध	946	XHE0762518	निर्वाचक का नाम : प्रियंका पति का नाम: मनोज कुमार गृह संख्या : 1077 उम्र : 30 लिंग : महिला	फोटो उपलब्ध

947	RJ/03/016/270264	निर्वाचक का नाम : सोना पति का नाम: इंदर सिंह गृह संख्या : 1078 उम्र : 64 लिंग : महिला	948	XHE0485631	निर्वाचक का नाम : मुन्नेसिंह पति का नाम: इन्द्र सिंह गृह संख्या : 1078 उम्र : 35 लिंग : पुरुष	949	XHE0874057	निर्वाचक का नाम : कमल सिंह पति का नाम: इन्द्र सिंह गृह संख्या : 1078 उम्र : 34 लिंग : पुरुष
950	XHE0874065	निर्वाचक का नाम : अनीता कँवर पति का नाम: मुन्ने सिंह गृह संख्या : 1078 उम्र : 33 लिंग : महिला	951	XHE1339175	निर्वाचक का नाम : संतोष कंवर पति का नाम: कमल सिंह गृह संख्या : 1078 उम्र : 29 लिंग : महिला	952	XHE1338870	निर्वाचक का नाम : प्रताप सिंह पति का नाम: इन्द्र सिंह गृह संख्या : 1078 उम्र : 24 लिंग : पुरुष
953	KWQ1503549	निर्वाचक का नाम : केशरा राम पति का नाम: कर्मा राम गृह संख्या : 1079 उम्र : 85 लिंग : पुरुष	954	RJ/03/016/270579	निर्वाचक का नाम : खुमाना राम पति का नाम: सूरजा राम गृह संख्या : 1080 उम्र : 76 लिंग : पुरुष	955	RJ/03/016/270245	निर्वाचक का नाम : लक्ष्मी पति का नाम: खुमाना राम गृह संख्या : 1080 उम्र : 71 लिंग : महिला
956	RJ/03/016/270575	निर्वाचक का नाम : प्रेम चंद पति का नाम: खुमाना राम गृह संख्या : 1080 उम्र : 56 लिंग : पुरुष	957	XHE0102814	निर्वाचक का नाम : कौशल्या पति का नाम: प्रेम चंद गृह संख्या : 1080 उम्र : 45 लिंग : महिला	958	XHE0485649	निर्वाचक का नाम : मुरलीधर पति का नाम: खुमाणाराम गृह संख्या : 1080 उम्र : 31 लिंग : पुरुष
959	XHE0713321	निर्वाचक का नाम : राखी पति का नाम: मुरलीधर गृह संख्या : 1080 उम्र : 31 लिंग : महिला	960	XHE1476100	निर्वाचक का नाम : शिव रतन पति का नाम: प्रेम चंद गृह संख्या : 1080 उम्र : 23 लिंग : पुरुष	961	RJ/03/016/270304	निर्वाचक का नाम : नानू राम पति का नाम: हडमाना राम गृह संख्या : 1081 उम्र : 70 लिंग : पुरुष
962	RJ/03/016/270254	निर्वाचक का नाम : लिछमा पति का नाम: नानू राम गृह संख्या : 1081 उम्र : 66 लिंग : महिला	963	KWQ1375088	निर्वाचक का नाम : दुला राम पति का नाम: हडमाना राम गृह संख्या : 1081 उम्र : 65 लिंग : पुरुष	964	RJ/03/016/270255	निर्वाचक का नाम : रामेती पति का नाम: दुला राम गृह संख्या : 1081 उम्र : 62 लिंग : महिला
965	RJ/03/016/270008	निर्वाचक का नाम : पूनम चंद पति का नाम: हडमाना गृह संख्या : 1081 उम्र : 59 लिंग : पुरुष	966	RJ/03/016/270253	निर्वाचक का नाम : गीता पति का नाम: पूनम गृह संख्या : 1081 उम्र : 57 लिंग : महिला	967	KWQ1375096	निर्वाचक का नाम : गिरधारी पति का नाम: हडमाना राम गृह संख्या : 1081 उम्र : 57 लिंग : पुरुष
968	RJ/03/016/270256	निर्वाचक का नाम : सरोज पति का नाम: गिरधारी गृह संख्या : 1081 उम्र : 56 लिंग : महिला	969	XHE0113787	निर्वाचक का नाम : गोगा पति का नाम: बजरंग गृह संख्या : 1081 उम्र : 55 लिंग : महिला	970	XHE0008912	निर्वाचक का नाम : जगदीश पति का नाम: नानूराम गृह संख्या : 1081 उम्र : 38 लिंग : पुरुष
971	XHE0312488	निर्वाचक का नाम : भगवानाराम पति का नाम: नानूराम गृह संख्या : 1081 उम्र : 34 लिंग : पुरुष	972	XHE0713552	निर्वाचक का नाम : इन्दिरा पति का नाम: जगदीश गृह संख्या : 1081 उम्र : 33 लिंग : महिला	973	XHE0874073	निर्वाचक का नाम : बंशीधर पति का नाम: दुला राम गृह संख्या : 1081 उम्र : 32 लिंग : पुरुष
974	XHE0713560	निर्वाचक का नाम : विमला पति का नाम: भगवानाराम गृह संख्या : 1081 उम्र : 31 लिंग : महिला	975	XHE0713115	निर्वाचक का नाम : मनोज कुमार पति का नाम: पुनमचन्द गृह संख्या : 1081 उम्र : 30 लिंग : पुरुष	976	XHE0874081	निर्वाचक का नाम : सरोज पति का नाम: बंशीधर गृह संख्या : 1081 उम्र : 30 लिंग : महिला

977	XHE1102482	निर्वाचक का नाम : घनश्याम पिता का नाम: नानू राम गृह संख्या : 1081 उम्र : 29 लिंग : पुरुष	978	XHE1421577	निर्वाचक का नाम : धर्मेन्द्र पिता का नाम: नानूराम गृह संख्या : 1081 उम्र : 25 लिंग : पुरुष	979	XHE1446319	निर्वाचक का नाम : गोपी चंद पिता का नाम: पूनम चंद गृह संख्या : 1081 उम्र : 25 लिंग : पुरुष
980	XHE1421544	निर्वाचक का नाम : सुरेंद्र पिता का नाम: नानूराम गृह संख्या : 1081 उम्र : 23 लिंग : पुरुष	981	XHE1339548	निर्वाचक का नाम : बनवारी लाल पिता का नाम: बजरंग लाल गृह संख्या : 1081 उम्र : 22 लिंग : पुरुष	982	XHE1738483	निर्वाचक का नाम : आरती सुथार पिता का नाम: गिरधारी सुथार गृह संख्या : 1081 उम्र : 21 लिंग : महिला
983	XHE1732825	निर्वाचक का नाम : धनसुखी सुथार पिता का नाम: दूला राम सुथार गृह संख्या : 1081 उम्र : 19 लिंग : महिला	984	RJ/03/016/270621	निर्वाचक का नाम : भन्वर लाल पिता का नाम: लूना राम गृह संख्या : 1082 उम्र : 77 लिंग : पुरुष	985	RJ/03/016/270287	निर्वाचक का नाम : नेमा पति का नाम: भन्वर लाल गृह संख्या : 1082 उम्र : 74 लिंग : महिला
986	KWQ1621499	निर्वाचक का नाम : धर्मराम पिता का नाम: भंवर लाल गृह संख्या : 1082 उम्र : 45 लिंग : पुरुष	987	XHE0054239	निर्वाचक का नाम : सांवर मल पिता का नाम: भंवर लाल गृह संख्या : 1082 उम्र : 43 लिंग : पुरुष	988	KWQ1749498	निर्वाचक का नाम : सुमन पति का नाम: सांवर मल गृह संख्या : 1082 उम्र : 42 लिंग : महिला
989	XHE0054247	निर्वाचक का नाम : संतोष पति का नाम: धर्मराम गृह संख्या : 1082 उम्र : 42 लिंग : महिला	990	XHE1339746	निर्वाचक का नाम : राकेश पिता का नाम: सांवर मल गृह संख्या : 1082 उम्र : 23 लिंग : पुरुष	991	XHE1473412	निर्वाचक का नाम : किरण पिता का नाम: सांवरमल गृह संख्या : 1082 उम्र : 21 लिंग : महिला
992	XHE1615038	निर्वाचक का नाम : मुकेश पिता का नाम: धर्मचंद गृह संख्या : 1082 उम्र : 20 लिंग : पुरुष	993	XHE1702166	निर्वाचक का नाम : गौरी शंकर नाई पिता का नाम: सांवर मल गृह संख्या : 1082 उम्र : 20 लिंग : पुरुष	994	RJ/03/016/270434	निर्वाचक का नाम : धन्ना राम पिता का नाम: लूना राम गृह संख्या : 1083 उम्र : 72 लिंग : पुरुष
995	RJ/03/016/270412	निर्वाचक का नाम : जतन पति का नाम: धन्ना राम गृह संख्या : 1083 उम्र : 69 लिंग : महिला	996	XHE0049007	निर्वाचक का नाम : गिरधारी पिता का नाम: धन्ना राम गृह संख्या : 1083 उम्र : 43 लिंग : पुरुष	997	XHE0485656	निर्वाचक का नाम : हडमान नाई पिता का नाम: धन्ना राम नाई गृह संख्या : 1083 उम्र : 41 लिंग : पुरुष
998	XHE0874099	निर्वाचक का नाम : उषा पति का नाम: गिरधारी गृह संख्या : 1083 उम्र : 40 लिंग : महिला	999	XHE0485664	निर्वाचक का नाम : संगीता पति का नाम: हनुमान गृह संख्या : 1083 उम्र : 37 लिंग : महिला	1000	XHE0485672	निर्वाचक का नाम : तेजाराम पिता का नाम: धनाराम गृह संख्या : 1083 उम्र : 36 लिंग : पुरुष
1001	XHE1102490	निर्वाचक का नाम : उर्मिला पति का नाम: नंद लाल गृह संख्या : 1083 उम्र : 32 लिंग : महिला	1002	XHE0485680	निर्वाचक का नाम : नंद किशोर पिता का नाम: धनराज गृह संख्या : 1083 उम्र : 31 लिंग : पुरुष	1003	XHE1818145	निर्वाचक का नाम : नीलम नाई पिता का नाम: गिरधारी नाई गृह संख्या : 1083 उम्र : 19 लिंग : महिला

1004	1	XHE1828649	निर्वाचक का नाम : राधा प्रजापत पिता का नाम: गोविंद राम प्रजापत गृह संख्या : 956 उम्र : 18 लिंग : महिला	फोटो उपलब्ध	1005	4	XHE1828664	निर्वाचक का नाम : रेखा पिता का नाम: पप्पू राम गृह संख्या : 1048 उम्र : 20 लिंग : महिला	फोटो उपलब्ध	1006	4	XHE1828672	निर्वाचक का नाम : हनुमान सिंह पिता का नाम: जीवन सिंह गृह संख्या : 1044 उम्र : 18 लिंग : पुरुष	फोटो उपलब्ध
1007	4	XHE1828680	निर्वाचक का नाम : निकिता ढोली पिता का नाम: पप्पू राम ढोली गृह संख्या : 1048 उम्र : 25 लिंग : महिला	फोटो उपलब्ध	1008	5	XHE1828706	निर्वाचक का नाम : पूजा प्रजापत पिता का नाम: भगवाना राम प्रजापत गृह संख्या : 1068 उम्र : 18 लिंग : महिला	फोटो उपलब्ध	1009	2	XHE1829068	निर्वाचक का नाम : हितेश पटावरी पिता का नाम: जगत सिंह पटावरी गृह संख्या : 980 उम्र : 46 लिंग : पुरुष	फोटो उपलब्ध
1010	1	XHE1829134	निर्वाचक का नाम : अरिहंत कुहाड़ पिता का नाम: हनुमानमल गृह संख्या : 955 क उम्र : 20 लिंग : पुरुष	फोटो उपलब्ध	1011	4	XHE1829175	निर्वाचक का नाम : सुप्रिया पिता का नाम: पप्पू राम गृह संख्या : 1048 उम्र : 18 लिंग : महिला	फोटो उपलब्ध	1012	4	XHE1829209	निर्वाचक का नाम : अजय सिंह कच्छावा पिता का नाम: जीवराज सिंह गृह संख्या : 1045 उम्र : 21 लिंग : पुरुष	फोटो उपलब्ध
1013	2	XHE1833466	निर्वाचक का नाम : राज कंवर पति का नाम: अनिल सिंह मोयल गृह संख्या : 999 उम्र : 30 लिंग : महिला	फोटो उपलब्ध	1014	6	XHE1846401	निर्वाचक का नाम : प्रियंका ढोली पति का नाम: सुखदेव गृह संख्या : 1076 उम्र : 25 लिंग : महिला	फोटो उपलब्ध	1015	4	XHE1848340	निर्वाचक का नाम : मंजू देवी पति का नाम: पप्पू गृह संख्या : 1048 उम्र : 40 लिंग : महिला	फोटो उपलब्ध
1016	4	XHE1848357	निर्वाचक का नाम : पप्पू पिता का नाम: सुरजा राम गृह संख्या : 1048 उम्र : 42 लिंग : पुरुष	फोटो उपलब्ध	1017	3	XHE1851468	निर्वाचक का नाम : पायल सैनी पति का नाम: विशाल सैनी गृह संख्या : 1018 उम्र : 23 लिंग : महिला	फोटो उपलब्ध	1018	3	XHE1851542	निर्वाचक का नाम : विशाल पिता का नाम: हरी सिंह गृह संख्या : 1018 उम्र : 29 लिंग : पुरुष	फोटो उपलब्ध

निर्वाचकों का विवरण :							
A) मतदाताओं की संख्या :							
		नामावली का प्रकार	निर्वाचक नामावली की पहचान :	मतदाताओं की संख्या :			
				पुरुष	महिला	तृतीय लिंग	कुल
I	मूल	मूल नामावली	समस्त पूरकों को समेकित करते हुए विशेष गहन पुनरीक्षण 2026 की मूल नामावली	529	474	0	1003
II	घटक I - परिवर्धन सूची	पूरक 1	विशेष गहन पुनरीक्षण - 2026	6	9	0	15
III	घटक II - विलोपन सूची	पूरक 1	विशेष गहन पुनरीक्षण - 2026	2	4	0	6
IV	लिंग में संशोधन के कारण अंतर			0	0	0	0
पुनरीक्षण के बाद इस नामावली में शुद्ध निर्वाचक (I+II-III+IV)				533	479	0	1012
B) संशोधनों की संख्या :							
नामावली का प्रकार		निर्वाचक नामावली की पहचान :		संशोधनों की संख्या :			
पूरक 1		विशेष गहन पुनरीक्षण - 2026		0			

निर्वाचक रजिस्ट्रीकरण अधिकारी द्वारा जारी

E2-मृत्यु, S2-स्थानांतरित, R2-दोहरी प्रविष्टि, M2-लापता, Q2-अहर्ता नहीं