

निर्वाचक नामावली 2026 S20 राजस्थान

विधान सभा क्षेत्र की संख्या, नाम व आरक्षण स्थिति : 17 - श्रीडूंगरगढ़ (सामान्य)		भाग संख्या : : 8																	
संसदीय निर्वाचन क्षेत्र की संख्या, नाम व आरक्षण स्थिति, जिसमें विधान सभा निर्वाचन क्षेत्र स्थित है : 2 - बीकानेर (अ.जा.)																			
1. पुनरीक्षण का विवरण																			
पुनरीक्षण का वर्ष :	2026	निर्वाचक नामावली की पहचान :																	
अर्हता तिथि :	01-01-2026	समस्त पूरकों को समेकित करते हुए विशेष गहन पुनरीक्षण 2026 की मूल नामावली																	
पुनरीक्षण का स्वरूप :	विशेष गहन पुनरीक्षण - 2026																		
प्रकाशन की तिथि :	21-02-2026																		
2. भाग व मतदान क्षेत्र का विवरण :																			
भाग में आने वाले अनुभागों की संख्या और नाम :																			
1-कुएं के पास, देराजसर		<table style="width: 100%; border-collapse: collapse;"> <tr> <td style="width: 50%;">मुख्य शहर / मुख्य ग्राम</td> <td style="width: 50%;">: देराजसर</td> </tr> <tr> <td>वार्ड</td> <td>:</td> </tr> <tr> <td>पोस्ट ऑफिस</td> <td>: DERAJSAR BO</td> </tr> <tr> <td>पुलिस थाना</td> <td>: श्री डूंगरगढ़</td> </tr> <tr> <td>तहसील</td> <td>: श्री डूंगरगढ़</td> </tr> <tr> <td>जिला</td> <td>: बीकानेर</td> </tr> <tr> <td>पिन कोड</td> <td>: 331811</td> </tr> </table>				मुख्य शहर / मुख्य ग्राम	: देराजसर	वार्ड	:	पोस्ट ऑफिस	: DERAJSAR BO	पुलिस थाना	: श्री डूंगरगढ़	तहसील	: श्री डूंगरगढ़	जिला	: बीकानेर	पिन कोड	: 331811
मुख्य शहर / मुख्य ग्राम	: देराजसर																		
वार्ड	:																		
पोस्ट ऑफिस	: DERAJSAR BO																		
पुलिस थाना	: श्री डूंगरगढ़																		
तहसील	: श्री डूंगरगढ़																		
जिला	: बीकानेर																		
पिन कोड	: 331811																		
2-जाटों का मोहल्ला, देराजसर																			
3-मेघवालो का मोहला, देराजसर																			
3. मतदान केंद्र का विवरण																			
मतदान केंद्र की संख्या व नाम :		मतदान केन्द्र की विशेष हैसियत (पुरुष/महिला/सामान्य) :		सामान्य															
8 - देराजसर		इस मतदान क्षेत्र के सहायक (ऑक्जिलियरी) मतदान केन्द्रों की संख्या :		0															
मतदान केंद्र का भवन व पता :																			
राजकीय उच्च माध्यमिक विद्यालय भवन, बायां भाग, देराजसर																			
4. मतदाताओं की संख्या :																			
आरंभिक क्रम	अंतिम क्रम	मतदाताओं की संख्या																	
संख्या	संख्या	पुरुष	महिला	तृतीय लिंग	कुल														
1	1002	535	461	0	996														

निर्वाचक रजिस्ट्रीकरण अधिकारी द्वारा जारी

Nazri Naksha



Google Map View



Polling Station Building Front View



Polling Station Front View



Cad View

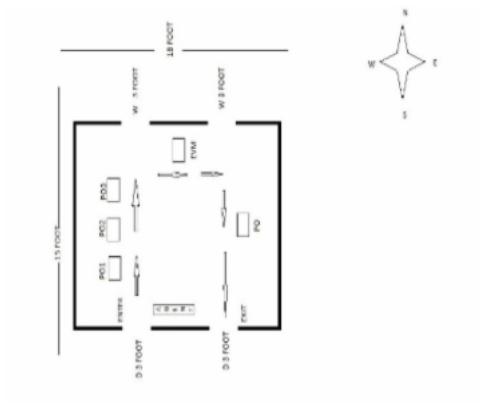

Key MAP View

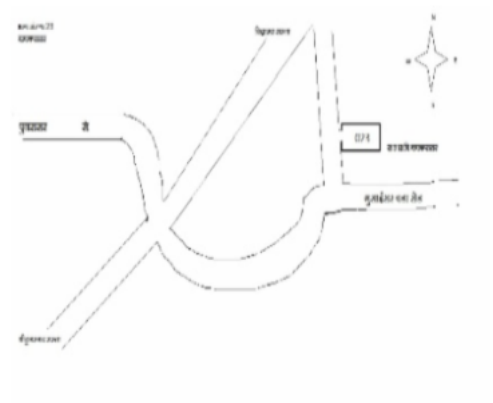

1	XHE1218783	निर्वाचक का नाम : राम किशन पिता का नाम: मदनलाल गृह संख्या : 190 उम्र : 25 लिंग : पुरुष	फोटो उपलब्ध	2	XHE1216951	निर्वाचक का नाम : रामरतन पिता का नाम: मांगीलाल गृह संख्या : 190 उम्र : 23 लिंग : पुरुष	फोटो उपलब्ध	3	XHE1216936	निर्वाचक का नाम : बजरंग पिता का नाम: श्रवण गृह संख्या : 220 उम्र : 25 लिंग : पुरुष	फोटो उपलब्ध
4	XHE1325687	निर्वाचक का नाम : सरोज जाट पति का नाम: बजरंग गृह संख्या : 220 उम्र : 24 लिंग : महिला	फोटो उपलब्ध	5	XHE1216985	निर्वाचक का नाम : शिवलाल पिता का नाम: परमेश्वर गृह संख्या : 222 उम्र : 26 लिंग : पुरुष	फोटो उपलब्ध	6	XHE1093178	निर्वाचक का नाम : रमेश कुमार पिता का नाम: भागीरथ गृह संख्या : 232 उम्र : 26 लिंग : पुरुष	फोटो उपलब्ध
7	XHE1549880	निर्वाचक का नाम : जसोदा पति का नाम: अशोक गृह संख्या : 232 उम्र : 24 लिंग : महिला	फोटो उपलब्ध	8	XHE1077759	निर्वाचक का नाम : शारदा देवी पति का नाम: मोटा राम गृह संख्या : 233 उम्र : 32 लिंग : महिला	फोटो उपलब्ध	9	XHE1216902	निर्वाचक का नाम : राजेंद्र पिता का नाम: गोपीराम गृह संख्या : 238 उम्र : 23 लिंग : पुरुष	फोटो उपलब्ध
10	XHE0846063	निर्वाचक का नाम : हंसराज पिता का नाम: किशनाराम गृह संख्या : 245 उम्र : 31 लिंग : पुरुष	फोटो उपलब्ध	11	XHE1216969	निर्वाचक का नाम : सुमित्रा मेघवाल पति का नाम: राजुराम गृह संख्या : 256 उम्र : 23 लिंग : महिला	फोटो उपलब्ध	12	XHE0846071	निर्वाचक का नाम : बुधाराम पिता का नाम: काशीराम गृह संख्या : 267 उम्र : 33 लिंग : पुरुष	फोटो उपलब्ध
13	XHE1217033	निर्वाचक का नाम : बजरंगलाल पिता का नाम: छगनलाल गृह संख्या : 288 उम्र : 29 लिंग : पुरुष	फोटो उपलब्ध	14	XHE1216928	निर्वाचक का नाम : मनोज कुमार पिता का नाम: डूंगरराम गृह संख्या : 291 उम्र : 23 लिंग : पुरुष	फोटो उपलब्ध	15	XHE0846089	निर्वाचक का नाम : हेतराम पिता का नाम: श्रवण नाड गृह संख्या : 304 उम्र : 28 लिंग : पुरुष	फोटो उपलब्ध
16	XHE1690767	निर्वाचक का नाम : शिव दास पिता का नाम: भागीरथ गृह संख्या : हाऊस नं 171 उम्र : 21 लिंग : पुरुष	फोटो उपलब्ध								

17	XHE1690791	निर्वाचक का नाम : अशोक कुमार सियाग पिता का नाम: गिधाराम गृह संख्या : 184 उम्र : 25 लिंग : पुरुष	फोटो उपलब्ध	18	XHE0252577	निर्वाचक का नाम : गौरीशंकर सुथार पिता का नाम: श्याम सुन्दर गृह संख्या : 195 उम्र : 33 लिंग : पुरुष	फोटो उपलब्ध	19	XHE0474908	निर्वाचक का नाम : राजकुमार पिता का नाम: श्यामसुन्दर गृह संख्या : 195 उम्र : 31 लिंग : पुरुष	फोटो उपलब्ध
20	XHE1090927	निर्वाचक का नाम : सीता पति का नाम: राजकुमार गृह संख्या : 195 उम्र : 27 लिंग : महिला	फोटो उपलब्ध	21	RJ/03/016/354483	निर्वाचक का नाम : डुंगर राम पिता का नाम: रामकरण गृह संख्या : 196 उम्र : 66 लिंग : पुरुष	फोटो उपलब्ध	22	RJ/03/016/354464	निर्वाचक का नाम : पेपा पति का नाम: डुंगर राम गृह संख्या : 196 उम्र : 62 लिंग : महिला	फोटो उपलब्ध
23	XHE1077791	निर्वाचक का नाम : अमरी पति का नाम: बाला राम गृह संख्या : 196 उम्र : 30 लिंग : महिला	फोटो उपलब्ध	24	KWQ1812106	निर्वाचक का नाम : आँमप्रकाश पिता का नाम: उदा राम गृह संख्या : 197 उम्र : 66 लिंग : पुरुष	फोटो उपलब्ध	25	KWQ1812122	निर्वाचक का नाम : पुष्पा पति का नाम: ओम प्रकाश गृह संख्या : 197 उम्र : 62 लिंग : महिला	फोटो उपलब्ध
26	KWQ1795186	निर्वाचक का नाम : कमला पति का नाम: द्वारका प्रसाद गृह संख्या : 197 उम्र : 57 लिंग : महिला	फोटो उपलब्ध	27	KWQ1517655	निर्वाचक का नाम : सीताराम पिता का नाम: उदाराम गृह संख्या : 197 उम्र : 44 लिंग : पुरुष	फोटो उपलब्ध	28	KWQ1812114	निर्वाचक का नाम : सन्तोष पति का नाम: गिधाराम गृह संख्या : 197 उम्र : 44 लिंग : महिला	फोटो उपलब्ध
29	KWQ1795137	निर्वाचक का नाम : सुन्दर पति का नाम: सीताराम गृह संख्या : 197 उम्र : 42 लिंग : महिला	फोटो उपलब्ध	30	XHE0846170	निर्वाचक का नाम : भैरा राम पिता का नाम: ओम प्रकाश गृह संख्या : 197 उम्र : 34 लिंग : पुरुष	फोटो उपलब्ध	31	XHE1065291	निर्वाचक का नाम : कैलाश पिता का नाम: द्वारका प्रसाद गृह संख्या : 197 उम्र : 32 लिंग : पुरुष	फोटो उपलब्ध
32	XHE1151216	निर्वाचक का नाम : ज्याणी पति का नाम: भैरा राम गृह संख्या : 197 उम्र : 31 लिंग : महिला	फोटो उपलब्ध	33	XHE1562321	निर्वाचक का नाम : राजूराम पिता का नाम: द्वारका प्रसाद गृह संख्या : 197 उम्र : 31 लिंग : पुरुष	फोटो उपलब्ध	34	XHE1563030	निर्वाचक का नाम : मनोज देवी पति का नाम: कैलाश गृह संख्या : 197 उम्र : 31 लिंग : महिला	फोटो उपलब्ध
35	XHE1151208	निर्वाचक का नाम : रंजीत पिता का नाम: ओमप्रकाश गृह संख्या : 197 उम्र : 30 लिंग : पुरुष	फोटो उपलब्ध	36	XHE0846188	निर्वाचक का नाम : रमेश कुमार पिता का नाम: ओम प्रकाश गृह संख्या : 197 उम्र : 27 लिंग : पुरुष	फोटो उपलब्ध	37	XHE1561976	निर्वाचक का नाम : घनश्याम पिता का नाम: गिरधारी लाल गृह संख्या : 197 उम्र : 23 लिंग : पुरुष	फोटो उपलब्ध
38	XHE1562081	निर्वाचक का नाम : हरी लाल पिता का नाम: गिरधारी गृह संख्या : 197 उम्र : 23 लिंग : पुरुष	फोटो उपलब्ध	39	XHE1771856	निर्वाचक का नाम : वशुन्धरा पिता का नाम: गिरधारी लाल गृह संख्या : 197 उम्र : 19 लिंग : महिला	फोटो उपलब्ध	40	RJ/03/016/354415	निर्वाचक का नाम : पेमा राम पिता का नाम: इमरता राम गृह संख्या : 198 उम्र : 67 लिंग : पुरुष	फोटो उपलब्ध
41	RJ/03/016/354512	निर्वाचक का नाम : रूपा पति का नाम: पेमा राम गृह संख्या : 198 उम्र : 65 लिंग : महिला	फोटो उपलब्ध	42	XHE1151190	निर्वाचक का नाम : मंगी लाल पिता का नाम: पेमाराम गृह संख्या : 198 उम्र : 25 लिंग : पुरुष	फोटो उपलब्ध	43	RJ/03/016/354294	निर्वाचक का नाम : गोपाल राम पिता का नाम: कुम्भाराम गृह संख्या : 199 उम्र : 82 लिंग : पुरुष	फोटो उपलब्ध
44	RJ/03/016/354284	निर्वाचक का नाम : भवरी पति का नाम: गोपाल राम गृह संख्या : 199 उम्र : 77 लिंग : महिला	फोटो उपलब्ध	45	KWQ1601319	निर्वाचक का नाम : बद्दी प्रसाद पिता का नाम: गोपाल राम गृह संख्या : 199 उम्र : 65 लिंग : पुरुष	फोटो उपलब्ध	46	RJ/03/016/354342	निर्वाचक का नाम : ओम प्रकाश पिता का नाम: गोपाल राम गृह संख्या : 199 उम्र : 62 लिंग : पुरुष	फोटो उपलब्ध

47	RJ/03/016/354510	निर्वाचक का नाम : सरोज पति का नाम: बदी प्रसाद गृह संख्या : 199 उम्र : 62 लिंग : महिला	फोटो उपलब्ध	48	RJ/03/016/354458	निर्वाचक का नाम : परमा राम पिता का नाम: गोपाल राम गृह संख्या : 199 उम्र : 57 लिंग : पुरुष	फोटो उपलब्ध	49	KWQ1517663	निर्वाचक का नाम : सन्जू पति का नाम: परमाराम गृह संख्या : 199 उम्र : 57 लिंग : महिला	फोटो उपलब्ध
50	KWQ1386929	निर्वाचक का नाम : धनू पति का नाम: औमप्रकाश गृह संख्या : 199 उम्र : 55 लिंग : महिला	फोटो उपलब्ध	51	KWQ1517671	निर्वाचक का नाम : बनवारी पिता का नाम: गोपालराम गृह संख्या : 199 उम्र : 43 लिंग : पुरुष	फोटो उपलब्ध	52	KWQ1671452	निर्वाचक का नाम : सुशीला देवी पति का नाम: बनवारी गृह संख्या : 199 उम्र : 41 लिंग : महिला	फोटो उपलब्ध
53	XHE0000802	निर्वाचक का नाम : मंजू देवी पति का नाम: शिव लाल गृह संख्या : 199 उम्र : 40 लिंग : महिला	फोटो उपलब्ध	54	KWQ1517689	निर्वाचक का नाम : शिव लाल पिता का नाम: गोपाल राम गृह संख्या : 199 उम्र : 40 लिंग : पुरुष	फोटो उपलब्ध	55	XHE0371781	निर्वाचक का नाम : सहीराम पिता का नाम: गोपालराम गृह संख्या : 199 उम्र : 32 लिंग : पुरुष	फोटो उपलब्ध
56	XHE0371815	निर्वाचक का नाम : जेठाराम पिता का नाम: गोपालराम गृह संख्या : 199 उम्र : 32 लिंग : पुरुष	फोटो उपलब्ध	57	XHE0371849	निर्वाचक का नाम : पूजा पति का नाम: जेठाराम गृह संख्या : 199 उम्र : 32 लिंग : महिला	फोटो उपलब्ध	58	XHE0371856	निर्वाचक का नाम : लाली पति का नाम: सहीराम गृह संख्या : 199 उम्र : 31 लिंग : महिला	फोटो उपलब्ध
59	XHE0846204	निर्वाचक का नाम : राधेश्याम पिता का नाम: बदीनारायण गृह संख्या : 199 उम्र : 29 लिंग : पुरुष	फोटो उपलब्ध	60	XHE0789735	निर्वाचक का नाम : केशराराम पिता का नाम: गोपालराम गृह संख्या : 199 उम्र : 29 लिंग : पुरुष	फोटो उपलब्ध	61	XHE0846212	निर्वाचक का नाम : मूला राम पिता का नाम: बदी प्रसाद गृह संख्या : 199 उम्र : 28 लिंग : पुरुष	फोटो उपलब्ध
62	XHE1151323	निर्वाचक का नाम : गौरी पति का नाम: केशर राम गृह संख्या : 199 उम्र : 28 लिंग : महिला	फोटो उपलब्ध	63	XHE1095918	निर्वाचक का नाम : मुकेश पिता का नाम: बदी प्रसाद गृह संख्या : 199 उम्र : 26 लिंग : पुरुष	फोटो उपलब्ध	64	XHE1225325	निर्वाचक का नाम : द्रोपदी पति का नाम: राधे श्याम गृह संख्या : 199 उम्र : 23 लिंग : महिला	फोटो उपलब्ध
65	XHE1225572	निर्वाचक का नाम : कन्हैया लाल पिता का नाम: परमेश्वर गृह संख्या : 199 उम्र : 23 लिंग : पुरुष	फोटो उपलब्ध	66	XHE1225382	निर्वाचक का नाम : सुरेश पिता का नाम: औमप्रकाश गृह संख्या : 199 उम्र : 23 लिंग : पुरुष	फोटो उपलब्ध	67	RJ/03/016/354482	निर्वाचक का नाम : पीथाराम पिता का नाम: खेता राम गृह संख्या : 200 उम्र : 77 लिंग : पुरुष	फोटो उपलब्ध
68	RJ/03/016/354475	निर्वाचक का नाम : भवरी पति का नाम: पीथाराम गृह संख्या : 200 उम्र : 72 लिंग : महिला	फोटो उपलब्ध	69	XHE0321455	निर्वाचक का नाम : तिलोका राम पिता का नाम: पिथाराम गृह संख्या : 200 उम्र : 35 लिंग : पुरुष	फोटो उपलब्ध	70	XHE0125304	निर्वाचक का नाम : भैराराम पिता का नाम: पीथाराम गृह संख्या : 200 उम्र : 35 लिंग : पुरुष	फोटो उपलब्ध
71	XHE0371765	निर्वाचक का नाम : सीमा पति का नाम: भैराराम गृह संख्या : 200 उम्र : 34 लिंग : महिला	फोटो उपलब्ध	72	XHE0371799	निर्वाचक का नाम : किरण पति का नाम: तिलोकाराम गृह संख्या : 200 उम्र : 32 लिंग : महिला	फोटो उपलब्ध	73	XHE0797472	निर्वाचक का नाम : पवन कुमार पिता का नाम: पीथाराम गृह संख्या : 200 उम्र : 28 लिंग : पुरुष	फोटो उपलब्ध
74	XHE1690908	निर्वाचक का नाम : मंजू देवी पति का नाम: पवन कुमार भादू गृह संख्या : 200 उम्र : 25 लिंग : महिला	फोटो उपलब्ध	75	XHE0158618	निर्वाचक का नाम : भैराराम पिता का नाम: तोलाराम गृह संख्या : 201 उम्र : 38 लिंग : पुरुष	फोटो उपलब्ध	76	XHE1095892	निर्वाचक का नाम : गायत्री पति का नाम: भैरा राम गृह संख्या : 201 उम्र : 31 लिंग : महिला	फोटो उपलब्ध

77	RJ/03/016/354507	निर्वाचक का नाम : रामकिशन पिता का नाम: कुम्भाराम गृह संख्या : 202 उम्र : 72 लिंग : पुरुष	फोटो उपलब्ध	78	RJ/03/016/354282	निर्वाचक का नाम : गोगा पति का नाम: रामकिशन गृह संख्या : 202 उम्र : 67 लिंग : महिला	फोटो उपलब्ध	79	XHE0371823	निर्वाचक का नाम : लालूराम पिता का नाम: रामकिशन गृह संख्या : 202 उम्र : 33 लिंग : पुरुष	फोटो उपलब्ध
80	XHE0371872	निर्वाचक का नाम : सारदादेवी पति का नाम: लालूराम गृह संख्या : 202 उम्र : 32 लिंग : महिला	फोटो उपलब्ध	81	XHE0371864	निर्वाचक का नाम : मनोजकुमार पिता का नाम: रामकिशन गृह संख्या : 202 उम्र : 32 लिंग : पुरुष	फोटो उपलब्ध	82	XHE0371898	निर्वाचक का नाम : सरस्वती पति का नाम: मनोजकुमार गृह संख्या : 202 उम्र : 31 लिंग : महिला	फोटो उपलब्ध
83	XHE1690684	निर्वाचक का नाम : पूजा नाई पिता का नाम: रामकिशन गृह संख्या : 202 उम्र : 24 लिंग : महिला	फोटो उपलब्ध	84	XHE1539113	निर्वाचक का नाम : प्रवीण नाई पिता का नाम: रामकिशन गृह संख्या : 202 उम्र : 21 लिंग : पुरुष	फोटो उपलब्ध	85	RJ/03/016/354059	निर्वाचक का नाम : हंसराज पिता का नाम: हडमानाराम गृह संख्या : 203 उम्र : 57 लिंग : पुरुष	फोटो उपलब्ध
86	RJ/03/016/354262	निर्वाचक का नाम : माली पति का नाम: हंसराज गृह संख्या : 203 उम्र : 55 लिंग : महिला	फोटो उपलब्ध	87	XHE1151331	निर्वाचक का नाम : लालू राम पिता का नाम: रेवंत राम गृह संख्या : 203 उम्र : 33 लिंग : पुरुष	फोटो उपलब्ध	88	XHE1535798	निर्वाचक का नाम : भंवरी देवी पति का नाम: हंसराज गृह संख्या : 203 उम्र : 30 लिंग : महिला	फोटो उपलब्ध
89	XHE0814319	निर्वाचक का नाम : शिवलाल पिता का नाम: हंसराज गृह संख्या : 203 उम्र : 28 लिंग : पुरुष	फोटो उपलब्ध	90	XHE0814301	निर्वाचक का नाम : कन्हैया लाल पिता का नाम: हंसराज गृह संख्या : 203 उम्र : 27 लिंग : पुरुष	फोटो उपलब्ध	91	RJ/03/016/354396	निर्वाचक का नाम : बादु पति का नाम: गोपाल राम गृह संख्या : 204 उम्र : 72 लिंग : महिला	फोटो उपलब्ध
92	KWQ1671296	निर्वाचक का नाम : पप्पू राम पिता का नाम: गोपाल राम गृह संख्या : 204 उम्र : 45 लिंग : पुरुष	फोटो उपलब्ध	93	KWQ1794999	निर्वाचक का नाम : राधा पति का नाम: पप्पू राम गृह संख्या : 204 उम्र : 43 लिंग : महिला	फोटो उपलब्ध	94	XHE0431445	निर्वाचक का नाम : रूखमादेवी पति का नाम: गुलराज गृह संख्या : 204 उम्र : 32 लिंग : महिला	फोटो उपलब्ध
95	XHE0431452	निर्वाचक का नाम : गुलराज पिता का नाम: गोपाल गृह संख्या : 204 उम्र : 32 लिंग : पुरुष	फोटो उपलब्ध	96	XHE1326867	निर्वाचक का नाम : महेंद्र पिता का नाम: गोपाला राम गृह संख्या : 204 उम्र : 24 लिंग : पुरुष	फोटो उपलब्ध	97	XHE1326909	निर्वाचक का नाम : लिखमाराम पिता का नाम: गोपाला राम गृह संख्या : 204 उम्र : 22 लिंग : पुरुष	फोटो उपलब्ध
98	XHE1544899	निर्वाचक का नाम : किरण नाई पिता का नाम: पप्पू राम गृह संख्या : 204 उम्र : 21 लिंग : महिला	फोटो उपलब्ध	99	RJ/03/016/354338	निर्वाचक का नाम : भवर लाल पिता का नाम: माधाराम गृह संख्या : 205 उम्र : 79 लिंग : पुरुष	फोटो उपलब्ध	100	RJ/03/016/354267	निर्वाचक का नाम : लिखमा पति का नाम: भवर लाल गृह संख्या : 205 उम्र : 77 लिंग : महिला	फोटो उपलब्ध
101	RJ/03/016/354003	निर्वाचक का नाम : गोरी शंकर पिता का नाम: भवर लाल गृह संख्या : 205 उम्र : 59 लिंग : पुरुष	फोटो उपलब्ध	102	RJ/03/016/354100	निर्वाचक का नाम : राजू राम पिता का नाम: भवरलाल गृह संख्या : 205 उम्र : 57 लिंग : पुरुष	फोटो उपलब्ध	103	RJ/03/016/354268	निर्वाचक का नाम : परमा पति का नाम: गोरी शंकर गृह संख्या : 205 उम्र : 57 लिंग : महिला	फोटो उपलब्ध
104	KWQ1386937	निर्वाचक का नाम : सुमित्रा पति का नाम: राजूराम गृह संख्या : 205 उम्र : 55 लिंग : महिला	फोटो उपलब्ध	105	XHE0846220	निर्वाचक का नाम : पवन कुमार पिता का नाम: गोरी शंकर गृह संख्या : 205 उम्र : 27 लिंग : पुरुष	फोटो उपलब्ध	106	XHE1093111	निर्वाचक का नाम : मनोज पिता का नाम: राजू राम गृह संख्या : 205 उम्र : 27 लिंग : महिला	फोटो उपलब्ध

107	RJ/03/016/354018	निर्वाचक का नाम : नत्थूराम पिता का नाम: सोहन राम गृह संख्या : 206 उम्र : 82 लिंग : पुरुष	108	RJ/03/016/354207	निर्वाचक का नाम : चन्दा पति का नाम: नत्थू राम गृह संख्या : 206 उम्र : 77 लिंग : महिला	109	RJ/03/016/354101	निर्वाचक का नाम : कानी राम पिता का नाम: नत्थू राम गृह संख्या : 206 उम्र : 55 लिंग : पुरुष
110	KWQ1812130	निर्वाचक का नाम : बाली पति का नाम: कानीराम गृह संख्या : 206 उम्र : 44 लिंग : महिला	111	KWQ1795202	निर्वाचक का नाम : बंजरगलाल पिता का नाम: नत्थूराम गृह संख्या : 206 उम्र : 44 लिंग : पुरुष	112	XHE0000810	निर्वाचक का नाम : गायत्री पति का नाम: शंकरलाल गृह संख्या : 206 उम्र : 42 लिंग : महिला
113	KWQ1795160	निर्वाचक का नाम : शंकरलाल पिता का नाम: नत्थूराम गृह संख्या : 206 उम्र : 42 लिंग : पुरुष	114	KWQ1812148	निर्वाचक का नाम : लाली पति का नाम: बजरंगलाल गृह संख्या : 206 उम्र : 40 लिंग : महिला	115	XHE0158626	निर्वाचक का नाम : मदनलाल पिता का नाम: नत्थूराम गृह संख्या : 206 उम्र : 39 लिंग : पुरुष
116	KWQ1812155	निर्वाचक का नाम : भंवरी पति का नाम: मदनलाल गृह संख्या : 206 उम्र : 38 लिंग : महिला	117	RJ/03/016/354204	निर्वाचक का नाम : भवर लाल पिता का नाम: जसू राम गृह संख्या : 207 उम्र : 59 लिंग : पुरुष	118	RJ/03/016/354201	निर्वाचक का नाम : भवरी पति का नाम: भवर लाल गृह संख्या : 207 उम्र : 57 लिंग : महिला
119	RJ/03/016/354110	निर्वाचक का नाम : पूर्णाराम पिता का नाम: जसू राम गृह संख्या : 207 उम्र : 55 लिंग : पुरुष	120	RJ/03/016/354107	निर्वाचक का नाम : शान्ती पति का नाम: पुर्णाराम गृह संख्या : 207 उम्र : 55 लिंग : महिला	121	KWQ1812163	निर्वाचक का नाम : जेठा राम पिता का नाम: जसू राम गृह संख्या : 207 उम्र : 45 लिंग : पुरुष
122	XHE0058909	निर्वाचक का नाम : सुशीला देवी पति का नाम: जेठाराम गृह संख्या : 207 उम्र : 38 लिंग : महिला	123	XHE0753103	निर्वाचक का नाम : मुकेश पिता का नाम: भंवरलाल गृह संख्या : 207 उम्र : 29 लिंग : पुरुष	124	XHE0814293	निर्वाचक का नाम : लिछमा देवी पति का नाम: मुकेश कुमार गृह संख्या : 207 उम्र : 27 लिंग : महिला
125	XHE1151398	निर्वाचक का नाम : दीलिप कुमार पिता का नाम: भंवर लाल गृह संख्या : 207 उम्र : 25 लिंग : पुरुष	126	XHE1237411	निर्वाचक का नाम : राजाराम पिता का नाम: पूर्णाराम गृह संख्या : 207 उम्र : 24 लिंग : पुरुष	127	XHE1237478	निर्वाचक का नाम : राधा पति का नाम: दलीप गृह संख्या : 207 उम्र : 24 लिंग : महिला
128	XHE1423490	निर्वाचक का नाम : माधी पति का नाम: राजाराम गृह संख्या : 207 उम्र : 22 लिंग : महिला	129	XHE0999300	निर्वाचक का नाम : रामलाल पिता का नाम: बंशी लाल गृह संख्या : 207 क उम्र : 64 लिंग : पुरुष	130	XHE0999326	निर्वाचक का नाम : विमला पति का नाम: राम लाल गृह संख्या : 207 क उम्र : 63 लिंग : महिला
131	XHE0999342	निर्वाचक का नाम : माया देवी पति का नाम: अशोक कुमार गृह संख्या : 207 क उम्र : 33 लिंग : महिला	132	XHE0999284	निर्वाचक का नाम : अशोक कुमार पिता का नाम: राम लाल गृह संख्या : 207 क उम्र : 33 लिंग : पुरुष	133	XHE0999268	निर्वाचक का नाम : निर्मल कुमार पिता का नाम: राम लाल गृह संख्या : 207 क उम्र : 32 लिंग : पुरुष
134	RJ/03/016/354545	निर्वाचक का नाम : शान्ती पति का नाम: किशन राम गृह संख्या : 208 उम्र : 71 लिंग : महिला	135	XHE0000828	निर्वाचक का नाम : रामी देवी पति का नाम: कोजा राम गृह संख्या : 208 उम्र : 36 लिंग : महिला	136	XHE0474916	निर्वाचक का नाम : कोजाराम पिता का नाम: किसनाराम गृह संख्या : 208 उम्र : 33 लिंग : पुरुष

137	XHE1225945	निर्वाचक का नाम : धापू पति का नाम: मनोज गृह संख्या : 208 उम्र : 26 लिंग : महिला	फोटो उपलब्ध	138	XHE1239516	निर्वाचक का नाम : मनोज पिता का नाम: किशना राम गृह संख्या : 208 उम्र : 26 लिंग : पुरुष	फोटो उपलब्ध	139	KWQ1812171	निर्वाचक का नाम : सन्तराम पिता का नाम: प्रहलाद राम गृह संख्या : 209 उम्र : 55 लिंग : पुरुष	फोटो उपलब्ध
140	KWQ1601327	निर्वाचक का नाम : मोहनी पति का नाम: सन्त राम गृह संख्या : 209 उम्र : 55 लिंग : महिला	फोटो उपलब्ध	141	KWQ1386945	निर्वाचक का नाम : सोहन राम पिता का नाम: सेवा राम गृह संख्या : 210 उम्र : 65 लिंग : पुरुष	फोटो उपलब्ध	142	KWQ1386952	निर्वाचक का नाम : नानू पति का नाम: सोहन लाल गृह संख्या : 210 उम्र : 62 लिंग : महिला	फोटो उपलब्ध
143	XHE0163899	निर्वाचक का नाम : गणेशाराम पिता का नाम: सोहनराम गृह संख्या : 210 उम्र : 36 लिंग : पुरुष	फोटो उपलब्ध	144	RJ/03/016/354198	निर्वाचक का नाम : रामी पति का नाम: तोला राम गृह संख्या : 211 उम्र : 72 लिंग : महिला	फोटो उपलब्ध	145	KWQ1517697	निर्वाचक का नाम : बजरंग पिता का नाम: तोलाराम गृह संख्या : 211 उम्र : 46 लिंग : पुरुष	फोटो उपलब्ध
146	KWQ1517705	निर्वाचक का नाम : सन्तोष पति का नाम: बजरंग गृह संख्या : 211 उम्र : 43 लिंग : महिला	फोटो उपलब्ध	147	KWQ1812189	निर्वाचक का नाम : बट्टी नारायण पिता का नाम: तोला राम गृह संख्या : 211 उम्र : 42 लिंग : पुरुष	फोटो उपलब्ध	148	KWQ1795194	निर्वाचक का नाम : दीना देवी पति का नाम: बट्टी नारायण गृह संख्या : 211 उम्र : 42 लिंग : महिला	फोटो उपलब्ध
149	XHE1326370	निर्वाचक का नाम : महादेव भादू पिता का नाम: बजरंग लाल भादू गृह संख्या : 211 उम्र : 23 लिंग : पुरुष	फोटो उपलब्ध	150	RJ/03/016/354476	निर्वाचक का नाम : भवर लाल पिता का नाम: नाराणाराम गृह संख्या : 212 उम्र : 72 लिंग : पुरुष	फोटो उपलब्ध	151	RJ/03/016/354199	निर्वाचक का नाम : सुशीला पति का नाम: भवरलाल गृह संख्या : 212 उम्र : 67 लिंग : महिला	फोटो उपलब्ध
152	KWQ1517713	निर्वाचक का नाम : बीरबल पिता का नाम: भंवरलाल गृह संख्या : 212 उम्र : 46 लिंग : पुरुष	फोटो उपलब्ध	153	KWQ1671312	निर्वाचक का नाम : सहीराम पिता का नाम: भंवरलाल गृह संख्या : 212 उम्र : 44 लिंग : पुरुष	फोटो उपलब्ध	154	KWQ1517721	निर्वाचक का नाम : रूपा पति का नाम: बीरबल गृह संख्या : 212 उम्र : 43 लिंग : महिला	फोटो उपलब्ध
155	XHE0110864	निर्वाचक का नाम : सन्तु देवी पति का नाम: सही राम गृह संख्या : 212 उम्र : 42 लिंग : महिला	फोटो उपलब्ध	156	XHE0539114	निर्वाचक का नाम : रामनिवास पिता का नाम: भंवरलाल गृह संख्या : 212 उम्र : 32 लिंग : पुरुष	फोटो उपलब्ध	157	RJ/03/016/354445	निर्वाचक का नाम : धन्नाराम पिता का नाम: रूपा राम गृह संख्या : 213 उम्र : 67 लिंग : पुरुष	फोटो उपलब्ध
158	RJ/03/016/354448	निर्वाचक का नाम : सुशीला पति का नाम: धन्ना राम गृह संख्या : 213 उम्र : 65 लिंग : महिला	फोटो उपलब्ध	159	XHE0371922	निर्वाचक का नाम : रेवतराम पिता का नाम: धन्नाराम गृह संख्या : 213 उम्र : 34 लिंग : पुरुष	फोटो उपलब्ध	160	XHE0371955	निर्वाचक का नाम : सीमा पति का नाम: रेवतराम गृह संख्या : 213 उम्र : 31 लिंग : महिला	फोटो उपलब्ध
161	XHE0698621	निर्वाचक का नाम : भीखाराम पिता का नाम: धन्नाराम गृह संख्या : 213 उम्र : 30 लिंग : पुरुष	फोटो उपलब्ध	162	XHE0753111	निर्वाचक का नाम : पूजा देवी पति का नाम: भीखाराम गृह संख्या : 213 उम्र : 29 लिंग : महिला	फोटो उपलब्ध	163	XHE1239144	निर्वाचक का नाम : नेताराम पिता का नाम: धना राम गृह संख्या : 213 उम्र : 26 लिंग : पुरुष	फोटो उपलब्ध
164	XHE1239433	निर्वाचक का नाम : दासाराम पिता का नाम: धना राम गृह संख्या : 213 उम्र : 26 लिंग : पुरुष	फोटो उपलब्ध	165	RJ/03/016/354449	निर्वाचक का नाम : फुला पति का नाम: कुम्भाराम गृह संख्या : 214 उम्र : 83 लिंग : महिला	फोटो उपलब्ध	166	RJ/03/016/354450	निर्वाचक का नाम : भवरी पति का नाम: लुणा राम गृह संख्या : 214 उम्र : 67 लिंग : महिला	फोटो उपलब्ध

167	KWQ1517739	निर्वाचक का नाम : लेखराम पिता का नाम: कुम्भाराम गृह संख्या : 214 उम्र : 44 लिंग : पुरुष	फोटो उपलब्ध	168	XHE0000836	निर्वाचक का नाम : भीखी पति का नाम: लेखराम गृह संख्या : 214 उम्र : 42 लिंग : महिला	फोटो उपलब्ध	169	KWQ1671460	निर्वाचक का नाम : श्रवण कुमार पिता का नाम: कुम्भाराम गृह संख्या : 214 उम्र : 40 लिंग : पुरुष	फोटो उपलब्ध
170	XHE0539023	निर्वाचक का नाम : सुमन पति का नाम: हीराराम गृह संख्या : 214 उम्र : 33 लिंग : महिला	फोटो उपलब्ध	171	XHE0371989	निर्वाचक का नाम : संतोष पति का नाम: श्रवणकुमार गृह संख्या : 214 उम्र : 33 लिंग : महिला	फोटो उपलब्ध	172	XHE0539015	निर्वाचक का नाम : हीराराम पिता का नाम: लूणाराम गृह संख्या : 214 उम्र : 31 लिंग : पुरुष	फोटो उपलब्ध
173	XHE0698670	निर्वाचक का नाम : बाबूलाल पिता का नाम: लूणाराम गृह संख्या : 214 उम्र : 30 लिंग : पुरुष	फोटो उपलब्ध	174	XHE1237106	निर्वाचक का नाम : राजाराम पिता का नाम: लूणाराम गृह संख्या : 214 उम्र : 26 लिंग : पुरुष	फोटो उपलब्ध	175	XHE1237684	निर्वाचक का नाम : गोपीराम पिता का नाम: लुना राम गृह संख्या : 214 उम्र : 23 लिंग : पुरुष	फोटो उपलब्ध
176	XHE1799006	निर्वाचक का नाम : पूजा पिता का नाम: लुणा राम गृह संख्या : 214 उम्र : 22 लिंग : महिला	फोटो उपलब्ध	177	RJ/03/016/354050	निर्वाचक का नाम : आदु राम पिता का नाम: चेतन राम गृह संख्या : 215 उम्र : 57 लिंग : पुरुष	फोटो उपलब्ध	178	KWQ1601335	निर्वाचक का नाम : शान्ती पति का नाम: आदु राम गृह संख्या : 215 उम्र : 55 लिंग : महिला	फोटो उपलब्ध
179	KWQ1812197	निर्वाचक का नाम : पुराराम पिता का नाम: चेतनराम गृह संख्या : 215 उम्र : 46 लिंग : पुरुष	फोटो उपलब्ध	180	KWQ1812205	निर्वाचक का नाम : नैना पति का नाम: पुराराम गृह संख्या : 215 उम्र : 43 लिंग : महिला	फोटो उपलब्ध	181	RJ/03/016/354049	निर्वाचक का नाम : किशन राम पिता का नाम: अन्नाराम गृह संख्या : 216 उम्र : 62 लिंग : पुरुष	फोटो उपलब्ध
182	KWQ1601350	निर्वाचक का नाम : सुशीला पति का नाम: मांगी लाल गृह संख्या : 216 उम्र : 62 लिंग : महिला	फोटो उपलब्ध	183	KWQ1601368	निर्वाचक का नाम : बादु पति का नाम: रामेश्वरलाल गृह संख्या : 216 उम्र : 62 लिंग : महिला	फोटो उपलब्ध	184	KWQ1386978	निर्वाचक का नाम : सुगना पति का नाम: किशन राम गृह संख्या : 216 उम्र : 57 लिंग : महिला	फोटो उपलब्ध
185	XHE0125313	निर्वाचक का नाम : भागीरथ पिता का नाम: मांगीलाल गृह संख्या : 216 उम्र : 46 लिंग : पुरुष	फोटो उपलब्ध	186	XHE0646935	निर्वाचक का नाम : सरोज देवी पति का नाम: भागीरथ गृह संख्या : 216 उम्र : 38 लिंग : महिला	फोटो उपलब्ध	187	XHE0163907	निर्वाचक का नाम : लिखमाराम पिता का नाम: रामेश्वरलाल गृह संख्या : 216 उम्र : 37 लिंग : पुरुष	फोटो उपलब्ध
188	XHE0125322	निर्वाचक का नाम : देवी लाल पिता का नाम: मांगीलाल गृह संख्या : 216 उम्र : 35 लिंग : पुरुष	फोटो उपलब्ध	189	XHE0646893	निर्वाचक का नाम : संतोष पति का नाम: लिखमाराम गृह संख्या : 216 उम्र : 33 लिंग : महिला	फोटो उपलब्ध	190	XHE0372011	निर्वाचक का नाम : हरिराम पिता का नाम: मांगीलाल गृह संख्या : 216 उम्र : 31 लिंग : पुरुष	फोटो उपलब्ध
191	XHE1151380	निर्वाचक का नाम : छोटू देवी पति का नाम: हरी राम गृह संख्या : 216 उम्र : 30 लिंग : महिला	फोटो उपलब्ध	192	XHE1225457	निर्वाचक का नाम : शिवलाल पिता का नाम: किशना राम गृह संख्या : 216 उम्र : 27 लिंग : पुरुष	फोटो उपलब्ध	193	KWQ1386994	निर्वाचक का नाम : सोहनी पति का नाम: रूधा राम गृह संख्या : 217 उम्र : 73 लिंग : महिला	फोटो उपलब्ध
194	KWQ1812411	निर्वाचक का नाम : सोना पति का नाम: भैराराम गृह संख्या : 217 उम्र : 48 लिंग : महिला	फोटो उपलब्ध	195	XHE0058917	निर्वाचक का नाम : रामूराम पिता का नाम: रूगाराम गृह संख्या : 217 उम्र : 40 लिंग : पुरुष	फोटो उपलब्ध	196	XHE0294116	निर्वाचक का नाम : हनु देवी पति का नाम: रामूराम गृह संख्या : 217 उम्र : 38 लिंग : महिला	फोटो उपलब्ध

197	XHE1326974	निर्वाचक का नाम : लिछमा अन्य: कालुराम नायक गृह संख्या : 217 उम्र : 29 लिंग : पुरुष	फोटो उपलब्ध	198	XHE1239078	निर्वाचक का नाम : कालुराम पिता का नाम: भैराराम गृह संख्या : 217 उम्र : 24 लिंग : पुरुष	फोटो उपलब्ध	199	XHE1326941	निर्वाचक का नाम : देवा राम पिता का नाम: भैरा राम गृह संख्या : 217 उम्र : 23 लिंग : पुरुष	फोटो उपलब्ध
200	KWQ1812429	निर्वाचक का नाम : भैराराम पिता का नाम: आदूराम गृह संख्या : 217 क उम्र : 53 लिंग : पुरुष	फोटो उपलब्ध	201	RJ/03/016/354463	निर्वाचक का नाम : लाली पति का नाम: पीथा राम गृह संख्या : 218 उम्र : 72 लिंग : महिला	फोटो उपलब्ध	202	RJ/03/016/354500	निर्वाचक का नाम : परमा राम पिता का नाम: पीथा राम गृह संख्या : 218 उम्र : 55 लिंग : पुरुष	फोटो उपलब्ध
203	KWQ1387000	निर्वाचक का नाम : मोहनी पति का नाम: परमा राम गृह संख्या : 218 उम्र : 55 लिंग : महिला	फोटो उपलब्ध	204	KWQ1601376	निर्वाचक का नाम : मूलाराम पिता का नाम: पीथाराम गृह संख्या : 218 उम्र : 44 लिंग : पुरुष	फोटो उपलब्ध	205	XHE0058792	निर्वाचक का नाम : सन्तोष पति का नाम: मूलाराम गृह संख्या : 218 उम्र : 43 लिंग : महिला	फोटो उपलब्ध
206	XHE1078195	निर्वाचक का नाम : अनीता देवी पति का नाम: मनोज गृह संख्या : 218 उम्र : 30 लिंग : महिला	फोटो उपलब्ध	207	XHE1077536	निर्वाचक का नाम : मनोज पिता का नाम: परमा राम गृह संख्या : 218 उम्र : 28 लिंग : पुरुष	फोटो उपलब्ध	208	XHE1325737	निर्वाचक का नाम : रामकिशन भादू पिता का नाम: मुला राम गृह संख्या : 218 उम्र : 24 लिंग : पुरुष	फोटो उपलब्ध
209	KWQ1387018	निर्वाचक का नाम : रामेश्वरलाल पिता का नाम: इमरता राम गृह संख्या : 219 उम्र : 59 लिंग : पुरुष	फोटो उपलब्ध	210	KWQ1387026	निर्वाचक का नाम : शारदा पति का नाम: रामेश्वरलाल गृह संख्या : 219 उम्र : 57 लिंग : महिला	फोटो उपलब्ध	211	XHE1151414	निर्वाचक का नाम : मंगला राम पिता का नाम: भैरा राम गृह संख्या : 219 उम्र : 26 लिंग : पुरुष	फोटो उपलब्ध
212	XHE1239177	निर्वाचक का नाम : माया पति का नाम: मंगला राम गृह संख्या : 219 उम्र : 26 लिंग : महिला	फोटो उपलब्ध	213	RJ/03/016/354477	निर्वाचक का नाम : भवर लाल पिता का नाम: गोपाल राम गृह संख्या : 220 उम्र : 60 लिंग : पुरुष	फोटो उपलब्ध	214	RJ/03/016/354144	निर्वाचक का नाम : परमेश्वरी पति का नाम: भवर लाल गृह संख्या : 220 उम्र : 57 लिंग : महिला	फोटो उपलब्ध
215	RJ/03/016/354495	निर्वाचक का नाम : विमला पति का नाम: श्रवण कुमार गृह संख्या : 220 उम्र : 55 लिंग : महिला	फोटो उपलब्ध	216	KWQ1517747	निर्वाचक का नाम : मामराज पिता का नाम: गोपालराम गृह संख्या : 220 उम्र : 48 लिंग : पुरुष	फोटो उपलब्ध	217	KWQ1812213	निर्वाचक का नाम : कमलादेवी पति का नाम: मामराज गृह संख्या : 220 उम्र : 46 लिंग : महिला	फोटो उपलब्ध
218	XHE1326552	निर्वाचक का नाम : पवन कुमार भादू पिता का नाम: भंवर लाल गृह संख्या : 220 उम्र : 25 लिंग : पुरुष	फोटो उपलब्ध	219	XHE1225259	निर्वाचक का नाम : संदीप पिता का नाम: भंवरलाल गृह संख्या : 220 उम्र : 24 लिंग : पुरुष	फोटो उपलब्ध	220	XHE1780964	निर्वाचक का नाम : सरिता भादू पिता का नाम: मामराज गृह संख्या : 220 उम्र : 21 लिंग : महिला	फोटो उपलब्ध
221	XHE1623560	निर्वाचक का नाम : रवीना भादू पिता का नाम: श्रवण राम गृह संख्या : 220 उम्र : 20 लिंग : महिला	फोटो उपलब्ध	222	XHE1780956	निर्वाचक का नाम : मनीषा माता का नाम: मामराज गृह संख्या : 220 उम्र : 19 लिंग : महिला	फोटो उपलब्ध	223	RJ/03/016/354160	निर्वाचक का नाम : श्री राम पिता का नाम: चुना राम गृह संख्या : 221 उम्र : 72 लिंग : पुरुष	फोटो उपलब्ध
224	RJ/03/016/354496	निर्वाचक का नाम : मधी पति का नाम: श्री राम गृह संख्या : 221 उम्र : 67 लिंग : महिला	फोटो उपलब्ध	225	XHE0293860	निर्वाचक का नाम : परमा पति का नाम: पांचौराम गृह संख्या : 221 उम्र : 56 लिंग : महिला	फोटो उपलब्ध	226	KWQ1517754	निर्वाचक का नाम : सीताराम पिता का नाम: श्रीराम गृह संख्या : 221 उम्र : 47 लिंग : पुरुष	फोटो उपलब्ध

227	KWQ1517762	निर्वाचक का नाम : बिशनाराम पिता का नाम: श्रीराम गृह संख्या : 221 उम्र : 44 लिंग : पुरुष	फोटो उपलब्ध	228	XHE0251454	निर्वाचक का नाम : संजू देवी पति का नाम: सीता राम गृह संख्या : 221 उम्र : 43 लिंग : महिला	फोटो उपलब्ध	229	XHE0251447	निर्वाचक का नाम : सुमित्रा पति का नाम: बिशन लाल गृह संख्या : 221 उम्र : 42 लिंग : महिला	फोटो उपलब्ध
230	KWQ1387034	निर्वाचक का नाम : लक्ष्मी नारायण पिता का नाम: सुन्दर राम गृह संख्या : 222 उम्र : 55 लिंग : पुरुष	फोटो उपलब्ध	231	RJ/03/016/354208	निर्वाचक का नाम : उदी पति का नाम: लक्ष्मी नारायण गृह संख्या : 222 उम्र : 55 लिंग : महिला	फोटो उपलब्ध	232	XHE0058800	निर्वाचक का नाम : परमेश्वर पिता का नाम: सुन्दरराम गृह संख्या : 222 उम्र : 45 लिंग : पुरुष	फोटो उपलब्ध
233	KWQ1517770	निर्वाचक का नाम : रूखमा पति का नाम: परमेश्वर गृह संख्या : 222 उम्र : 43 लिंग : महिला	फोटो उपलब्ध	234	XHE1225747	निर्वाचक का नाम : सहीराम पिता का नाम: लक्ष्मण राम गृह संख्या : 222 उम्र : 26 लिंग : पुरुष	फोटो उपलब्ध	235	XHE1785245	निर्वाचक का नाम : पूजा पति का नाम: सहीराम गृह संख्या : 222 उम्र : 25 लिंग : महिला	फोटो उपलब्ध
236	XHE1225614	निर्वाचक का नाम : प्रभूराम पिता का नाम: लक्ष्मण राम गृह संख्या : 222 उम्र : 24 लिंग : पुरुष	फोटो उपलब्ध	237	RJ/03/016/354465	निर्वाचक का नाम : नेमा राम पिता का नाम: मधाराम गृह संख्या : 223 उम्र : 62 लिंग : पुरुष	फोटो उपलब्ध	238	RJ/03/016/354005	निर्वाचक का नाम : माला राम पिता का नाम: मधाराम गृह संख्या : 223 उम्र : 59 लिंग : पुरुष	फोटो उपलब्ध
239	KWQ1812221	निर्वाचक का नाम : चम्पा पति का नाम: माला राम गृह संख्या : 223 उम्र : 57 लिंग : महिला	फोटो उपलब्ध	240	XHE0371906	निर्वाचक का नाम : प्रवीणकुमार पिता का नाम: नेमाराम गृह संख्या : 223 उम्र : 32 लिंग : पुरुष	फोटो उपलब्ध	241	XHE1820489	निर्वाचक का नाम : सुलोचना देवी पति का नाम: प्रवीण कुमार गृह संख्या : 223 उम्र : 29 लिंग : महिला	फोटो उपलब्ध
242	XHE0987529	निर्वाचक का नाम : अशोक कुमार पिता का नाम: माला राम गृह संख्या : 223 उम्र : 28 लिंग : पुरुष	फोटो उपलब्ध	243	XHE1690569	निर्वाचक का नाम : कंचन नई पति का नाम: अशोक गृह संख्या : 223 उम्र : 24 लिंग : महिला	फोटो उपलब्ध	244	RJ/03/016/354313	निर्वाचक का नाम : बाला राम पिता का नाम: गणेश राम गृह संख्या : 225 उम्र : 78 लिंग : पुरुष	फोटो उपलब्ध
245	RJ/03/016/354071	निर्वाचक का नाम : गुमानी पति का नाम: बाला राम गृह संख्या : 225 उम्र : 75 लिंग : महिला	फोटो उपलब्ध	246	KWQ1387240	निर्वाचक का नाम : देवा राम पिता का नाम: बाला राम गृह संख्या : 225 उम्र : 47 लिंग : पुरुष	फोटो उपलब्ध	247	XHE0058925	निर्वाचक का नाम : मूलाराम पिता का नाम: बालाराम गृह संख्या : 225 उम्र : 45 लिंग : पुरुष	फोटो उपलब्ध
248	KWQ1517788	निर्वाचक का नाम : कंमा पति का नाम: देवाराम गृह संख्या : 225 उम्र : 44 लिंग : महिला	फोटो उपलब्ध	249	XHE0163915	निर्वाचक का नाम : सुशीला पति का नाम: मूलाराम गृह संख्या : 225 उम्र : 36 लिंग : महिला	फोटो उपलब्ध	250	XHE0846246	निर्वाचक का नाम : रेवन्त राम पिता का नाम: श्री बाला राम गृह संख्या : 225 उम्र : 27 लिंग : पुरुष	फोटो उपलब्ध
251	XHE1430297	निर्वाचक का नाम : सरोज भादू पिता का नाम: देवा राम भादू गृह संख्या : 225 उम्र : 22 लिंग : महिला	फोटो उपलब्ध	252	XHE1623172	निर्वाचक का नाम : अमिता पिता का नाम: देवा राम गृह संख्या : 225 उम्र : 20 लिंग : महिला	फोटो उपलब्ध	253	RJ/03/016/354140	निर्वाचक का नाम : कैसर पति का नाम: नराणाराम गृह संख्या : 226 उम्र : 95 लिंग : महिला	फोटो उपलब्ध
254	KWQ1387042	निर्वाचक का नाम : तिलोकाराम पिता का नाम: नराणा राम गृह संख्या : 226 उम्र : 59 लिंग : पुरुष	फोटो उपलब्ध	255	RJ/03/016/354632	निर्वाचक का नाम : चतरा राम पिता का नाम: नराणा राम गृह संख्या : 226 उम्र : 57 लिंग : पुरुष	फोटो उपलब्ध	256	RJ/03/016/354137	निर्वाचक का नाम : रेवती पति का नाम: तिलोका राम गृह संख्या : 226 उम्र : 57 लिंग : महिला	फोटो उपलब्ध

257	RJ/03/016/354108	निर्वाचक का नाम : पुरखा राम पिता का नाम: नराणा राम गृह संख्या : 226 उम्र : 55 लिंग : पुरुष	फोटो उपलब्ध	258	KWQ1387059	निर्वाचक का नाम : कमला पति का नाम: चतरा राम गृह संख्या : 226 उम्र : 55 लिंग : महिला	फोटो उपलब्ध	259	XHE0058933	निर्वाचक का नाम : विमला पति का नाम: पुरखाराम गृह संख्या : 226 उम्र : 36 लिंग : महिला	फोटो उपलब्ध
260	XHE1070275	निर्वाचक का नाम : रिगता राम पिता का नाम: तिलोका राम गृह संख्या : 226 उम्र : 33 लिंग : पुरुष	फोटो उपलब्ध	261	XHE1070317	निर्वाचक का नाम : राम प्यारी पति का नाम: रिगता राम गृह संख्या : 226 उम्र : 31 लिंग : महिला	फोटो उपलब्ध	262	XHE1546894	निर्वाचक का नाम : रामदयाल पिता का नाम: पुरखाराम गृह संख्या : 226 उम्र : 21 लिंग : पुरुष	फोटो उपलब्ध
263	RJ/03/016/354106	निर्वाचक का नाम : कोजी पति का नाम: श्री राम गृह संख्या : 228 उम्र : 77 लिंग : महिला	फोटो उपलब्ध	264	KWQ1671320	निर्वाचक का नाम : हेतराम पिता का नाम: श्रीराम गृह संख्या : 228 उम्र : 47 लिंग : पुरुष	फोटो उपलब्ध	265	XHE0266981	निर्वाचक का नाम : चम्पा देवी पति का नाम: हेतराम गृह संख्या : 228 उम्र : 38 लिंग : महिला	फोटो उपलब्ध
266	XHE0371930	निर्वाचक का नाम : भोमाराम पिता का नाम: श्रीराम गृह संख्या : 228 उम्र : 33 लिंग : पुरुष	फोटो उपलब्ध	267	XHE0371963	निर्वाचक का नाम : सीमा पति का नाम: भोमाराम गृह संख्या : 228 उम्र : 31 लिंग : महिला	फोटो उपलब्ध	268	XHE1000322	निर्वाचक का नाम : लक्ष्मण भादू पिता का नाम: श्री राम गृह संख्या : 228 उम्र : 30 लिंग : पुरुष	फोटो उपलब्ध
269	XHE0846253	निर्वाचक का नाम : लिखमाराम पिता का नाम: श्रीराम गृह संख्या : 228 उम्र : 28 लिंग : पुरुष	फोटो उपलब्ध	270	RJ/03/016/354167	निर्वाचक का नाम : भागीरथ पिता का नाम: इमरत राम गृह संख्या : 229 उम्र : 67 लिंग : पुरुष	फोटो उपलब्ध	271	RJ/03/016/354214	निर्वाचक का नाम : भवरी पति का नाम: भागीरथ गृह संख्या : 229 उम्र : 62 लिंग : महिला	फोटो उपलब्ध
272	KWQ1517796	निर्वाचक का नाम : शंकरलाल पिता का नाम: भीगीरथ गृह संख्या : 229 उम्र : 44 लिंग : पुरुष	फोटो उपलब्ध	273	KWQ1812239	निर्वाचक का नाम : मैना देवी पति का नाम: जगदीश गृह संख्या : 229 उम्र : 43 लिंग : महिला	फोटो उपलब्ध	274	KWQ1517804	निर्वाचक का नाम : जगदीश पिता का नाम: भागीरथ गृह संख्या : 229 उम्र : 42 लिंग : पुरुष	फोटो उपलब्ध
275	XHE0163931	निर्वाचक का नाम : मंजु पति का नाम: शंकर लाल गृह संख्या : 229 उम्र : 38 लिंग : महिला	फोटो उपलब्ध	276	XHE0371997	निर्वाचक का नाम : हरिराम पिता का नाम: भागीरथ गृह संख्या : 229 उम्र : 34 लिंग : पुरुष	फोटो उपलब्ध	277	RJ/03/016/354260	निर्वाचक का नाम : रेवन्तराम पिता का नाम: उदाराम गृह संख्या : 230 उम्र : 82 लिंग : पुरुष	फोटो उपलब्ध
278	RJ/03/016/354213	निर्वाचक का नाम : आशी पति का नाम: रेवत राम गृह संख्या : 230 उम्र : 79 लिंग : महिला	फोटो उपलब्ध	279	RJ/03/016/354557	निर्वाचक का नाम : श्री राम पिता का नाम: रेवन्तराम गृह संख्या : 230 उम्र : 59 लिंग : पुरुष	फोटो उपलब्ध	280	RJ/03/016/354159	निर्वाचक का नाम : ज्ञानाराम पिता का नाम: रेवन्तराम गृह संख्या : 230 उम्र : 57 लिंग : पुरुष	फोटो उपलब्ध
281	RJ/03/016/354215	निर्वाचक का नाम : परमेश्वरी पति का नाम: श्री राम गृह संख्या : 230 उम्र : 57 लिंग : महिला	फोटो उपलब्ध	282	KWQ1601384	निर्वाचक का नाम : मोहनी पति का नाम: ज्ञानाराम गृह संख्या : 230 उम्र : 55 लिंग : महिला	फोटो उपलब्ध	283	KWQ1671338	निर्वाचक का नाम : बन्ना राम पिता का नाम: रेवन्तराम गृह संख्या : 230 उम्र : 46 लिंग : पुरुष	फोटो उपलब्ध
284	KWQ1671346	निर्वाचक का नाम : सुशीला पति का नाम: बन्ना राम गृह संख्या : 230 उम्र : 45 लिंग : महिला	फोटो उपलब्ध	285	KWQ1671353	निर्वाचक का नाम : लालुराम पिता का नाम: रेवन्तराम गृह संख्या : 230 उम्र : 44 लिंग : पुरुष	फोटो उपलब्ध	286	KWQ1812247	निर्वाचक का नाम : धापू पति का नाम: लालुराम गृह संख्या : 230 उम्र : 44 लिंग : महिला	फोटो उपलब्ध

287	XHE1690528	निर्वाचक का नाम : मुनी पति का नाम: राम कुमार गृह संख्या : 230 उम्र : 26 लिंग : महिला	फोटो उपलब्ध	288	XHE1273150	निर्वाचक का नाम : राम कुमार पिता का नाम: श्री राम गृह संख्या : 230 उम्र : 24 लिंग : पुरुष	फोटो उपलब्ध	289	XHE1273168	निर्वाचक का नाम : ओमप्रकाश पिता का नाम: ज्ञाना राम गृह संख्या : 230 उम्र : 24 लिंग : पुरुष	फोटो उपलब्ध
290	XHE1690544	निर्वाचक का नाम : मांगी लाल पिता का नाम: श्री राम गृह संख्या : 230 उम्र : 20 लिंग : पुरुष	फोटो उपलब्ध	291	RJ/03/016/354129	निर्वाचक का नाम : सुरजा राम पिता का नाम: बुधा राम गृह संख्या : 231 उम्र : 77 लिंग : पुरुष	फोटो उपलब्ध	292	RJ/03/016/354236	निर्वाचक का नाम : पुनमा पति का नाम: सुरजा राम गृह संख्या : 231 उम्र : 75 लिंग : महिला	फोटो उपलब्ध
293	XHE1195007	निर्वाचक का नाम : देवत राम पिता का नाम: सुरजा राम गृह संख्या : 231 उम्र : 25 लिंग : पुरुष	फोटो उपलब्ध	294	RJ/03/016/354285	निर्वाचक का नाम : खियाराम पिता का नाम: उदाराम गृह संख्या : 232 उम्र : 86 लिंग : पुरुष	फोटो उपलब्ध	295	RJ/03/016/354257	निर्वाचक का नाम : भागीरथ पिता का नाम: खीया राम गृह संख्या : 232 उम्र : 62 लिंग : पुरुष	फोटो उपलब्ध
296	RJ/03/016/354216	निर्वाचक का नाम : लिछमा पति का नाम: भागीरथ गृह संख्या : 232 उम्र : 57 लिंग : महिला	फोटो उपलब्ध	297	XHE1552074	निर्वाचक का नाम : किरण पति का नाम: रामनिवास गृह संख्या : 232 उम्र : 27 लिंग : महिला	फोटो उपलब्ध	298	RJ/03/016/354553	निर्वाचक का नाम : धर्मा राम पिता का नाम: जीणराम गृह संख्या : 233 उम्र : 82 लिंग : पुरुष	फोटो उपलब्ध
299	RJ/03/016/354247	निर्वाचक का नाम : धापु पति का नाम: धर्मा राम गृह संख्या : 233 उम्र : 79 लिंग : महिला	फोटो उपलब्ध	300	RJ/03/016/354421	निर्वाचक का नाम : भवर लाल पिता का नाम: धर्माराम गृह संख्या : 233 उम्र : 59 लिंग : पुरुष	फोटो उपलब्ध	301	RJ/03/016/354248	निर्वाचक का नाम : शान्ती पति का नाम: भंवर लाल गृह संख्या : 233 उम्र : 57 लिंग : महिला	फोटो उपलब्ध
302	KWQ1812254	निर्वाचक का नाम : रामलाल पिता का नाम: धर्माराम गृह संख्या : 233 उम्र : 45 लिंग : पुरुष	फोटो उपलब्ध	303	KWQ1517812	निर्वाचक का नाम : तिलोकराम पिता का नाम: धर्माराम गृह संख्या : 233 उम्र : 43 लिंग : पुरुष	फोटो उपलब्ध	304	KWQ1517820	निर्वाचक का नाम : फुसी पति का नाम: रामलाल गृह संख्या : 233 उम्र : 42 लिंग : महिला	फोटो उपलब्ध
305	KWQ1671361	निर्वाचक का नाम : रामेती पति का नाम: तिलोका राम गृह संख्या : 233 उम्र : 42 लिंग : महिला	फोटो उपलब्ध	306	XHE0230227	निर्वाचक का नाम : मांगीलाल पिता का नाम: धर्माराम गृह संख्या : 233 उम्र : 39 लिंग : पुरुष	फोटो उपलब्ध	307	XHE0058941	निर्वाचक का नाम : मोटाराम पिता का नाम: धर्माराम गृह संख्या : 233 उम्र : 37 लिंग : पुरुष	फोटो उपलब्ध
308	XHE1095959	निर्वाचक का नाम : तुलछा देवी पति का नाम: मांगीलाल गृह संख्या : 233 उम्र : 36 लिंग : महिला	फोटो उपलब्ध	309	XHE1077973	निर्वाचक का नाम : दुर्गा देवी पति का नाम: दीना राम गृह संख्या : 233 उम्र : 32 लिंग : महिला	फोटो उपलब्ध	310	XHE0646885	निर्वाचक का नाम : दीनाराम पिता का नाम: धर्माराम गृह संख्या : 233 उम्र : 31 लिंग : पुरुष	फोटो उपलब्ध
311	XHE1690759	निर्वाचक का नाम : आशी भादू पिता का नाम: भानवर लाल गृह संख्या : 233 उम्र : 20 लिंग : महिला	फोटो उपलब्ध	312	XHE1690775	निर्वाचक का नाम : तोला राम पिता का नाम: भंवर लाल गृह संख्या : 233 उम्र : 20 लिंग : पुरुष	फोटो उपलब्ध	313	RJ/03/016/354185	निर्वाचक का नाम : सोहन राम पिता का नाम: किशना राम गृह संख्या : 234 उम्र : 75 लिंग : पुरुष	फोटो उपलब्ध
314	RJ/03/016/354218	निर्वाचक का नाम : रूधा राम पिता का नाम: किशना राम गृह संख्या : 234 उम्र : 72 लिंग : पुरुष	फोटो उपलब्ध	315	RJ/03/016/354141	निर्वाचक का नाम : देवकी पति का नाम: सोहन राम गृह संख्या : 234 उम्र : 72 लिंग : महिला	फोटो उपलब्ध	316	KWQ1517838	निर्वाचक का नाम : अनू पति का नाम: रूधाराम गृह संख्या : 234 उम्र : 67 लिंग : महिला	फोटो उपलब्ध

317	RJ/03/016/354187	निर्वाचक का नाम : शंकराराम पिता का नाम: किशना राम गृह संख्या : 234 उम्र : 67 लिंग : पुरुष	फोटो उपलब्ध	318	RJ/03/016/354452	निर्वाचक का नाम : भवरी पति का नाम: शंकरा राम गृह संख्या : 234 उम्र : 62 लिंग : महिला	फोटो उपलब्ध	319	RJ/03/016/354457	निर्वाचक का नाम : केशराराम पिता का नाम: किशनाराम गृह संख्या : 234 उम्र : 59 लिंग : पुरुष	फोटो उपलब्ध
320	XHE0000844	निर्वाचक का नाम : लिछमा पति का नाम: केशरा राम गृह संख्या : 234 उम्र : 55 लिंग : महिला	फोटो उपलब्ध	321	KWQ1387224	निर्वाचक का नाम : सहीराम पिता का नाम: सोहनराम गृह संख्या : 234 उम्र : 48 लिंग : पुरुष	फोटो उपलब्ध	322	KWQ1517846	निर्वाचक का नाम : मोहनी पति का नाम: सहीराम गृह संख्या : 234 उम्र : 44 लिंग : महिला	फोटो उपलब्ध
323	KWQ1517853	निर्वाचक का नाम : लालुराम पिता का नाम: सोहनराम गृह संख्या : 234 उम्र : 43 लिंग : पुरुष	फोटो उपलब्ध	324	XHE0058818	निर्वाचक का नाम : रूखमा पति का नाम: लालुराम गृह संख्या : 234 उम्र : 42 लिंग : महिला	फोटो उपलब्ध	325	XHE0125331	निर्वाचक का नाम : त्रिलोकाराम पिता का नाम: मेघाराम गृह संख्या : 234 उम्र : 35 लिंग : पुरुष	फोटो उपलब्ध
326	XHE0539130	निर्वाचक का नाम : सुमन पति का नाम: रतीराम गृह संख्या : 234 उम्र : 32 लिंग : महिला	फोटो उपलब्ध	327	XHE0539031	निर्वाचक का नाम : रामनिवास पिता का नाम: शंकराराम गृह संख्या : 234 उम्र : 31 लिंग : पुरुष	फोटो उपलब्ध	328	XHE0474924	निर्वाचक का नाम : रतीराम पिता का नाम: रूधाराम गृह संख्या : 234 उम्र : 31 लिंग : पुरुष	फोटो उपलब्ध
329	XHE0474932	निर्वाचक का नाम : राकेश कुमार पिता का नाम: रूधाराम गृह संख्या : 234 उम्र : 31 लिंग : पुरुष	फोटो उपलब्ध	330	XHE1095868	निर्वाचक का नाम : पुष्पा देवी पति का नाम: राम निवास गृह संख्या : 234 उम्र : 30 लिंग : महिला	फोटो उपलब्ध	331	XHE0846261	निर्वाचक का नाम : महेन्द्र पिता का नाम: रुधा राम गृह संख्या : 234 उम्र : 27 लिंग : पुरुष	फोटो उपलब्ध
332	XHE1095975	निर्वाचक का नाम : अशोक कुमार पिता का नाम: शंकर लाल गृह संख्या : 234 उम्र : 26 लिंग : पुरुष	फोटो उपलब्ध	333	XHE1095983	निर्वाचक का नाम : मुन्नी राम पिता का नाम: शंकर लाल गृह संख्या : 234 उम्र : 26 लिंग : पुरुष	फोटो उपलब्ध	334	XHE1690585	निर्वाचक का नाम : सोनू पिता का नाम: केशरा राम गृह संख्या : 234 उम्र : 24 लिंग : महिला	फोटो उपलब्ध
335	XHE1785195	निर्वाचक का नाम : इन्द्रा भादू पिता का नाम: शंकर लाल गृह संख्या : 234 उम्र : 22 लिंग : महिला	फोटो उपलब्ध	336	XHE1588888	निर्वाचक का नाम : जशोदा पिता का नाम: केशरा राम गृह संख्या : 234 उम्र : 20 लिंग : महिला	फोटो उपलब्ध	337	XHE1794890	निर्वाचक का नाम : सरस्वती भादू पिता का नाम: सहीराम भादू गृह संख्या : 234 उम्र : 19 लिंग : महिला	फोटो उपलब्ध
338	RJ/03/016/354045	निर्वाचक का नाम : मेधा राम पिता का नाम: चुना राम गृह संख्या : 236 उम्र : 67 लिंग : पुरुष	फोटो उपलब्ध	339	RJ/03/016/354279	निर्वाचक का नाम : चम्पा पति का नाम: मेघाराम गृह संख्या : 236 उम्र : 65 लिंग : महिला	फोटो उपलब्ध	340	XHE0158634	निर्वाचक का नाम : रामरतन पिता का नाम: मेघाराम गृह संख्या : 236 उम्र : 37 लिंग : पुरुष	फोटो उपलब्ध
341	XHE1690809	निर्वाचक का नाम : सीमा भादू पिता का नाम: मेघराम गृह संख्या : 236 उम्र : 27 लिंग : महिला	फोटो उपलब्ध	342	RJ/03/016/354440	निर्वाचक का नाम : गोपी राम पिता का नाम: गणेशा राम गृह संख्या : 238 उम्र : 67 लिंग : पुरुष	फोटो उपलब्ध	343	RJ/03/016/354070	निर्वाचक का नाम : परमेश्वरी पति का नाम: गोपीराम गृह संख्या : 238 उम्र : 65 लिंग : महिला	फोटो उपलब्ध
344	RJ/03/016/354238	निर्वाचक का नाम : बादु पति का नाम: माला राम गृह संख्या : 238 उम्र : 62 लिंग : महिला	फोटो उपलब्ध	345	XHE1056266	निर्वाचक का नाम : द्रोपती पति का नाम: किस्तुर चन्द गृह संख्या : 238 उम्र : 32 लिंग : महिला	फोटो उपलब्ध	346	XHE1056209	निर्वाचक का नाम : किस्तुर चन्द पिता का नाम: माला राम गृह संख्या : 238 उम्र : 31 लिंग : पुरुष	फोटो उपलब्ध

347	XHE1151265	निर्वाचक का नाम : अनीता पिता का नाम: गोपी राम गृह संख्या : 238 उम्र : 28 लिंग : महिला	फोटो उपलब्ध	348	XHE1151281	निर्वाचक का नाम : चुक्की पिता का नाम: गोपी राम गृह संख्या : 238 उम्र : 27 लिंग : महिला	फोटो उपलब्ध	349	XHE1151273	निर्वाचक का नाम : दिनेश पिता का नाम: गोपी राम गृह संख्या : 238 उम्र : 25 लिंग : पुरुष	फोटो उपलब्ध
350	XHE1771963	निर्वाचक का नाम : रामकन्या नैन पति का नाम: दिनेश भादू गृह संख्या : 238 उम्र : 24 लिंग : महिला	फोटो उपलब्ध	351	RJ/03/016/354386	निर्वाचक का नाम : गुमाना राम पिता का नाम: भैरा राम गृह संख्या : 239 उम्र : 99 लिंग : पुरुष	फोटो उपलब्ध	352	RJ/03/016/354148	निर्वाचक का नाम : कुनी पति का नाम: गुमाना राम गृह संख्या : 239 उम्र : 92 लिंग : महिला	फोटो उपलब्ध
353	RJ/03/016/354031	निर्वाचक का नाम : काना राम पिता का नाम: गुमाना राम गृह संख्या : 239 उम्र : 64 लिंग : पुरुष	फोटो उपलब्ध	354	RJ/03/016/354143	निर्वाचक का नाम : कानी पति का नाम: काना राम गृह संख्या : 239 उम्र : 59 लिंग : महिला	फोटो उपलब्ध	355	RJ/03/016/354158	निर्वाचक का नाम : रिडमालराम पिता का नाम: गुमाना राम गृह संख्या : 239 उम्र : 58 लिंग : पुरुष	फोटो उपलब्ध
356	KWQ1795079	निर्वाचक का नाम : पुष्पादेवी पति का नाम: रिडमालराम गृह संख्या : 239 उम्र : 47 लिंग : महिला	फोटो उपलब्ध	357	KWQ1812262	निर्वाचक का नाम : लक्ष्मण राम पिता का नाम: काना राम गृह संख्या : 239 उम्र : 43 लिंग : पुरुष	फोटो उपलब्ध	358	XHE0999227	निर्वाचक का नाम : किरण पिता का नाम: रिडमाला राम गृह संख्या : 239 उम्र : 26 लिंग : महिला	फोटो उपलब्ध
359	XHE1690593	निर्वाचक का नाम : सरीता पति का नाम: अशोक गृह संख्या : 239 उम्र : 26 लिंग : महिला	फोटो उपलब्ध	360	XHE1326669	निर्वाचक का नाम : पूजा भादू पिता का नाम: रीडमल राम गृह संख्या : 239 उम्र : 25 लिंग : महिला	फोटो उपलब्ध	361	XHE1225556	निर्वाचक का नाम : अशोक पिता का नाम: कानाराम गृह संख्या : 239 उम्र : 24 लिंग : पुरुष	फोटो उपलब्ध
362	XHE1599786	निर्वाचक का नाम : मुन्नी राम माता का नाम: रिड मल राम गृह संख्या : 239 उम्र : 20 लिंग : पुरुष	फोटो उपलब्ध	363	RJ/03/016/354136	निर्वाचक का नाम : पारा पति का नाम: फुसा राम गृह संख्या : 240 उम्र : 77 लिंग : महिला	फोटो उपलब्ध	364	RJ/03/016/354109	निर्वाचक का नाम : रामेश्वर पिता का नाम: उमा राम गृह संख्या : 240 उम्र : 59 लिंग : पुरुष	फोटो उपलब्ध
365	RJ/03/016/354088	निर्वाचक का नाम : मुला राम पिता का नाम: उमा राम गृह संख्या : 240 उम्र : 57 लिंग : पुरुष	फोटो उपलब्ध	366	KWQ1387067	निर्वाचक का नाम : शारदा पति का नाम: रामेश्वर गृह संख्या : 240 उम्र : 57 लिंग : महिला	फोटो उपलब्ध	367	XHE0000851	निर्वाचक का नाम : मन्जू पति का नाम: मुला राम गृह संख्या : 240 उम्र : 55 लिंग : महिला	फोटो उपलब्ध
368	KWQ1601392	निर्वाचक का नाम : केशरराम पिता का नाम: उमाराम गृह संख्या : 240 उम्र : 46 लिंग : पुरुष	फोटो उपलब्ध	369	KWQ1601400	निर्वाचक का नाम : दुर्गा पति का नाम: केशरराम गृह संख्या : 240 उम्र : 44 लिंग : महिला	फोटो उपलब्ध	370	KWQ1517861	निर्वाचक का नाम : हरीराम पिता का नाम: फूसाराम गृह संख्या : 240 उम्र : 44 लिंग : पुरुष	फोटो उपलब्ध
371	KWQ1795061	निर्वाचक का नाम : चुकां पति का नाम: हरीराम गृह संख्या : 240 उम्र : 42 लिंग : महिला	फोटो उपलब्ध	372	RJ/03/016/354443	निर्वाचक का नाम : पुत्रा पति का नाम: श्री राम गृह संख्या : 241 उम्र : 82 लिंग : महिला	फोटो उपलब्ध	373	RJ/03/016/354419	निर्वाचक का नाम : कौजा राम पिता का नाम: श्री राम गृह संख्या : 241 उम्र : 59 लिंग : पुरुष	फोटो उपलब्ध
374	RJ/03/016/354170	निर्वाचक का नाम : राजू पति का नाम: कौजा राम गृह संख्या : 241 उम्र : 55 लिंग : महिला	फोटो उपलब्ध	375	KWQ1671379	निर्वाचक का नाम : तिलोकाराम पिता का नाम: श्रीराम गृह संख्या : 241 उम्र : 44 लिंग : पुरुष	फोटो उपलब्ध	376	KWQ1601426	निर्वाचक का नाम : फूसी पति का नाम: तिलोकाराम गृह संख्या : 241 उम्र : 42 लिंग : महिला	फोटो उपलब्ध

377	XHE0846279	निर्वाचक का नाम : पूनम चन्द पिता का नाम: कोजाराम गृह संख्या : 241 उम्र : 27 लिंग : पुरुष	फोटो उपलब्ध	378	XHE1247170	निर्वाचक का नाम : अशोक पिता का नाम: कोजाराम गृह संख्या : 241 उम्र : 23 लिंग : पुरुष	फोटो उपलब्ध	379	XHE1326198	निर्वाचक का नाम : किरण पति का नाम: पूनम चंद गृह संख्या : 241 उम्र : 22 लिंग : महिला	फोटो उपलब्ध
380	XHE1588813	निर्वाचक का नाम : काता पति का नाम: अशोक गृह संख्या : 241 उम्र : 20 लिंग : महिला	फोटो उपलब्ध	381	RJ/03/016/354033	निर्वाचक का नाम : माला राम पिता का नाम: कुम्भा राम गृह संख्या : 242 उम्र : 77 लिंग : पुरुष	फोटो उपलब्ध	382	RJ/03/016/354395	निर्वाचक का नाम : आसी पति का नाम: माला राम गृह संख्या : 242 उम्र : 72 लिंग : महिला	फोटो उपलब्ध
383	XHE1000603	निर्वाचक का नाम : श्रवण कुमार पिता का नाम: माला राम गृह संख्या : 242 उम्र : 28 लिंग : पुरुष	फोटो उपलब्ध	384	XHE1065135	निर्वाचक का नाम : सुशीला पति का नाम: श्रवण कुमार गृह संख्या : 242 उम्र : 26 लिंग : महिला	फोटो उपलब्ध	385	RJ/03/016/354155	निर्वाचक का नाम : कोजा राम पिता का नाम: कुम्भा राम गृह संख्या : 243 उम्र : 69 लिंग : पुरुष	फोटो उपलब्ध
386	XHE1724095	निर्वाचक का नाम : शिशुपाल पिता का नाम: कोजा राम गृह संख्या : 243 उम्र : 25 लिंग : पुरुष	फोटो उपलब्ध	387	XHE1077692	निर्वाचक का नाम : हेतु राम पिता का नाम: रेखा राम गृह संख्या : 261 उम्र : 26 लिंग : पुरुष	फोटो उपलब्ध	388	XHE1623578	निर्वाचक का नाम : विजयपाल लेघा पिता का नाम: रामरतन गृह संख्या : 300 उम्र : 20 लिंग : पुरुष	फोटो उपलब्ध
389	KWQ1671304	निर्वाचक का नाम : भागीरथ पिता का नाम: भंवर लाल गृह संख्या : 307 उम्र : 42 लिंग : पुरुष	फोटो उपलब्ध	390	XHE1690833	निर्वाचक का नाम : अंजु पति का नाम: बिशन लाल गृह संख्या : 319 उम्र : 26 लिंग : महिला	फोटो उपलब्ध	391	KWQ1812437	निर्वाचक का नाम : मैना देवी पति का नाम: नैमा राम गृह संख्या : 324 उम्र : 43 लिंग : महिला	फोटो उपलब्ध
392	XHE0999235	निर्वाचक का नाम : छगनी देवी पति का नाम: पप्पूराम गृह संख्या : 334 उम्र : 41 लिंग : महिला	फोटो उपलब्ध	393	XHE1326768	निर्वाचक का नाम : बीरबल राम नायक पिता का नाम: लेखराम गृह संख्या : 440 उम्र : 22 लिंग : पुरुष	फोटो उपलब्ध	394	XHE1077908	निर्वाचक का नाम : बाला राम पिता का नाम: डूंगर राम गृह संख्या : जाटों का मोहल्ला उम्र : 31 लिंग : पुरुष	फोटो उपलब्ध
395	XHE1093129	निर्वाचक का नाम : माया पति का नाम: शिव लाल गृह संख्या : जाटों का मोहल्ला उम्र : 29 लिंग : महिला	फोटो उपलब्ध								

396	XHE0846287	निर्वाचक का नाम : गायत्री पति का नाम: राधे श्याम गृह संख्या : 176 उम्र : 32 लिंग : महिला	397	XHE1560101	निर्वाचक का नाम : दुर्गा पति का नाम: पवन कुमार गृह संख्या : 205 उम्र : 24 लिंग : महिला	398	XHE1567353	निर्वाचक का नाम : गायत्री पति का नाम: बजरंग लाल गृह संख्या : 218 उम्र : 23 लिंग : महिला
399	XHE1567361	निर्वाचक का नाम : बजरंग लाल पिता का नाम: मुलाराम गृह संख्या : 218 उम्र : 22 लिंग : पुरुष	400	XHE1151356	निर्वाचक का नाम : जेठा राम पिता का नाम: किरातरम गृह संख्या : 231 उम्र : 27 लिंग : पुरुष	401	XHE1326610	निर्वाचक का नाम : रामदयाल भादू पिता का नाम: रीडमाला राम गृह संख्या : 239 उम्र : 23 लिंग : पुरुष
402	XHE1690734	निर्वाचक का नाम : कौशल्या मेघवाल पति का नाम: हेतराम गृह संख्या : 242 उम्र : 21 लिंग : महिला	403	RJ/03/016/354169	निर्वाचक का नाम : लाली पति का नाम: कोजा राम गृह संख्या : 243 उम्र : 65 लिंग : महिला	404	XHE0646919	निर्वाचक का नाम : सांवरमल पिता का नाम: कोजाराम गृह संख्या : 243 उम्र : 36 लिंग : पुरुष
405	XHE1690882	निर्वाचक का नाम : सरोज पति का नाम: सांवर मल गृह संख्या : 243 उम्र : 29 लिंग : महिला	406	XHE1225192	निर्वाचक का नाम : गोमती देवी पति का नाम: शीश पाल गृह संख्या : 243 उम्र : 26 लिंग : महिला	407	RJ/03/016/354555	निर्वाचक का नाम : गोपाल राम पिता का नाम: रावत राम गृह संख्या : 244 उम्र : 67 लिंग : पुरुष
408	RJ/03/016/354190	निर्वाचक का नाम : गीता पति का नाम: गोपाल राम गृह संख्या : 244 उम्र : 65 लिंग : महिला	409	KWQ1517887	निर्वाचक का नाम : मोहनी पति का नाम: भंवरलाल गृह संख्या : 244 उम्र : 46 लिंग : महिला	410	KWQ1812452	निर्वाचक का नाम : बुधा राम पिता का नाम: भंवर लाल गृह संख्या : 244 उम्र : 37 लिंग : पुरुष
411	KWQ1812445	निर्वाचक का नाम : विमला देवी पति का नाम: बुधाराम गृह संख्या : 244 उम्र : 36 लिंग : महिला	412	XHE0252586	निर्वाचक का नाम : बेगाराम पिता का नाम: गोपाल राम गृह संख्या : 244 उम्र : 32 लिंग : पुरुष	413	XHE1065234	निर्वाचक का नाम : श्रवण कुमार पिता का नाम: गोपाल राम गृह संख्या : 244 उम्र : 29 लिंग : पुरुष
414	XHE1544964	निर्वाचक का नाम : सुमित्रा पिता का नाम: गोपालराम गृह संख्या : 244 उम्र : 29 लिंग : महिला	415	XHE1065242	निर्वाचक का नाम : उगती पति का नाम: श्रवण कुमार गृह संख्या : 244 उम्र : 27 लिंग : महिला	416	XHE1508910	निर्वाचक का नाम : निरमा मेघवाल पिता का नाम: गोपालराम मेघवाल गृह संख्या : 244 उम्र : 25 लिंग : महिला
417	RJ/03/016/354243	निर्वाचक का नाम : गीता पति का नाम: किशना राम गृह संख्या : 245 उम्र : 57 लिंग : महिला	418	XHE0846295	निर्वाचक का नाम : सरोज पति का नाम: हसराम गृह संख्या : 245 उम्र : 31 लिंग : महिला	419	XHE1179043	निर्वाचक का नाम : बहादुर राम पिता का नाम: नीमाराम गृह संख्या : 245 उम्र : 25 लिंग : पुरुष
420	RJ/03/016/354385	निर्वाचक का नाम : भवर लाल पिता का नाम: नानू राम गृह संख्या : 246 उम्र : 72 लिंग : पुरुष	421	RJ/03/016/354188	निर्वाचक का नाम : फूसी पति का नाम: भवर लाल गृह संख्या : 246 उम्र : 67 लिंग : महिला	422	KWQ1812460	निर्वाचक का नाम : बंशी लाल पिता का नाम: भंवर लाल गृह संख्या : 246 उम्र : 38 लिंग : पुरुष
423	KWQ1812478	निर्वाचक का नाम : फूसी देवी पति का नाम: बंशी लाल गृह संख्या : 246 उम्र : 36 लिंग : महिला	424	XHE1095942	निर्वाचक का नाम : मुन्नी लाल पिता का नाम: भंवर लाल गृह संख्या : 246 उम्र : 32 लिंग : पुरुष	425	XHE1420082	निर्वाचक का नाम : सरोज पति का नाम: मुन्नी लाल दुगरिया गृह संख्या : 246 उम्र : 27 लिंग : महिला

426	KWQ1517911	निर्वाचक का नाम : रूखमा देवी पति का नाम: सोहन राम गृह संख्या : 247 उम्र : 45 लिंग : महिला	427	KWQ1387257	निर्वाचक का नाम : सोहनराम पिता का नाम: हुणताराम गृह संख्या : 247 उम्र : 44 लिंग : पुरुष	428	XHE1808179	निर्वाचक का नाम : महेंद्र इन्दलिया पिता का नाम: सोहन राम गृह संख्या : 247 उम्र : 19 लिंग : पुरुष
429	XHE1808187	निर्वाचक का नाम : कमल इन्दलीया पिता का नाम: सोहन राम गृह संख्या : 247 उम्र : 19 लिंग : पुरुष	430	RJ/03/016/354437	निर्वाचक का नाम : रामेश्वर पिता का नाम: चोथू राम गृह संख्या : 248 उम्र : 60 लिंग : पुरुष	431	RJ/03/016/354301	निर्वाचक का नाम : लिछमा पति का नाम: रामचन्द्र गृह संख्या : 248 उम्र : 57 लिंग : महिला
432	RJ/03/016/354057	निर्वाचक का नाम : बिरजू पति का नाम: रामेश्वर गृह संख्या : 248 उम्र : 54 लिंग : महिला	433	XHE1292218	निर्वाचक का नाम : भोमा राम दुगरिया पिता का नाम: चोथू राम दुगरिया गृह संख्या : 248 उम्र : 51 लिंग : पुरुष	434	XHE1292788	निर्वाचक का नाम : तुलसी देवी पति का नाम: भोमा राम दुगरिया गृह संख्या : 248 उम्र : 49 लिंग : महिला
435	KWQ1795178	निर्वाचक का नाम : खीयाराम पिता का नाम: रामचन्द्र गृह संख्या : 248 उम्र : 39 लिंग : पुरुष	436	XHE0252595	निर्वाचक का नाम : सुनीता मेघवाल पति का नाम: नरेश कुमार दुगरिया गृह संख्या : 248 उम्र : 35 लिंग : महिला	437	XHE0252602	निर्वाचक का नाम : कमला देवी पति का नाम: राम दयाल गृह संख्या : 248 उम्र : 33 लिंग : महिला
438	XHE0651281	निर्वाचक का नाम : प्रमेश्वरी पति का नाम: चैनाराम गृह संख्या : 248 उम्र : 32 लिंग : महिला	439	XHE0252620	निर्वाचक का नाम : नरेश कुमार दुगरिया पिता का नाम: भोमा राम दुगरिया गृह संख्या : 248 उम्र : 32 लिंग : पुरुष	440	XHE0252611	निर्वाचक का नाम : राम दयाल पिता का नाम: रामेश्वर लाल गृह संख्या : 248 उम्र : 31 लिंग : पुरुष
441	XHE0987172	निर्वाचक का नाम : अन्ना राम पिता का नाम: रामचन्द्र गृह संख्या : 248 उम्र : 28 लिंग : पुरुष	442	XHE1325190	निर्वाचक का नाम : सुशीला मेघवाल पति का नाम: मनोज कुमार दुगरिया गृह संख्या : 248 उम्र : 27 लिंग : महिला	443	XHE0987255	निर्वाचक का नाम : रिडमाला राम पिता का नाम: रामेश्वर लाल गृह संख्या : 248 उम्र : 26 लिंग : पुरुष
444	XHE0987412	निर्वाचक का नाम : छोटू राम पिता का नाम: रामचंद्र गृह संख्या : 248 उम्र : 26 लिंग : पुरुष	445	XHE1325224	निर्वाचक का नाम : जय ललिता पति का नाम: रिडमाला राम गृह संख्या : 248 उम्र : 26 लिंग : महिला	446	XHE0987339	निर्वाचक का नाम : नंद किशोर दुगरिया पिता का नाम: भोमा राम दुगरिया गृह संख्या : 248 उम्र : 26 लिंग : पुरुष
447	XHE1247204	निर्वाचक का नाम : प्रदीप कुमार दुगरिया पिता का नाम: भोमा राम दुगरिया गृह संख्या : 248 उम्र : 24 लिंग : पुरुष	448	XHE1812452	निर्वाचक का नाम : राजू पति का नाम: अन्ना राम मेघवाल गृह संख्या : 248 उम्र : 23 लिंग : महिला	449	XHE1800440	निर्वाचक का नाम : सरिता पति का नाम: छोटू राम मेघवाल गृह संख्या : 248 उम्र : 19 लिंग : महिला
450	RJ/03/016/354436	निर्वाचक का नाम : पूर्णा राम पिता का नाम: मेवा राम गृह संख्या : 249 उम्र : 57 लिंग : पुरुष	451	RJ/03/016/354030	निर्वाचक का नाम : मीरा पति का नाम: पूर्णा राम गृह संख्या : 249 उम्र : 55 लिंग : महिला	452	KWQ1812486	निर्वाचक का नाम : बदीराम पिता का नाम: पूर्णाराम गृह संख्या : 249 उम्र : 38 लिंग : पुरुष
453	XHE0058834	निर्वाचक का नाम : मीरा देवी पति का नाम: बदी राम गृह संख्या : 249 उम्र : 37 लिंग : महिला	454	KWQ1812494	निर्वाचक का नाम : हरिराम पिता का नाम: पूर्णाराम गृह संख्या : 249 उम्र : 37 लिंग : पुरुष	455	XHE0058826	निर्वाचक का नाम : सावित्री देवी पति का नाम: हरिराम गृह संख्या : 249 उम्र : 36 लिंग : महिला

456	RJ/03/016/354012	निर्वाचक का नाम : उम्मेदा राम पिता का नाम: सुगना राम गृह संख्या : 250 उम्र : 77 लिंग : पुरुष	फोटो उपलब्ध	457	RJ/03/016/354029	निर्वाचक का नाम : बादू पति का नाम: अमेदा राम गृह संख्या : 250 उम्र : 67 लिंग : महिला	फोटो उपलब्ध	458	RJ/03/016/354015	निर्वाचक का नाम : ओम प्रकाश पिता का नाम: अमेदा राम गृह संख्या : 250 उम्र : 57 लिंग : पुरुष	फोटो उपलब्ध
459	RJ/03/016/354494	निर्वाचक का नाम : कमला पति का नाम: ओम प्रकाश गृह संख्या : 250 उम्र : 55 लिंग : महिला	फोटो उपलब्ध	460	XHE1095827	निर्वाचक का नाम : राकेश कुमार पिता का नाम: उमेदा राम गृह संख्या : 250 उम्र : 25 लिंग : पुरुष	फोटो उपलब्ध	461	XHE1326511	निर्वाचक का नाम : गीता मेघवाल पति का नाम: राकेश कुमार दुगरिया गृह संख्या : 250 उम्र : 24 लिंग : महिला	फोटो उपलब्ध
462	XHE1690783	निर्वाचक का नाम : अशोक कुमार पिता का नाम: ओमप्रकाश गृह संख्या : 250 उम्र : 21 लिंग : पुरुष	फोटो उपलब्ध	463	RJ/03/016/354242	निर्वाचक का नाम : गोमती पति का नाम: दाना राम गृह संख्या : 251 उम्र : 79 लिंग : महिला	फोटो उपलब्ध	464	RJ/03/016/354503	निर्वाचक का नाम : पुरखा राम पिता का नाम: दाना राम गृह संख्या : 251 उम्र : 57 लिंग : पुरुष	फोटो उपलब्ध
465	RJ/03/016/355441	निर्वाचक का नाम : गीता पति का नाम: पुरखा राम गृह संख्या : 251 उम्र : 56 लिंग : महिला	फोटो उपलब्ध	466	RJ/03/016/354434	निर्वाचक का नाम : शान्ती पति का नाम: श्रवण राम गृह संख्या : 251 उम्र : 55 लिंग : महिला	फोटो उपलब्ध	467	RJ/03/016/354456	निर्वाचक का नाम : श्रवण राम पिता का नाम: दाना राम गृह संख्या : 251 उम्र : 55 लिंग : पुरुष	फोटो उपलब्ध
468	KWQ1517929	निर्वाचक का नाम : धूडा राम पिता का नाम: दानाराम गृह संख्या : 251 उम्र : 46 लिंग : पुरुष	फोटो उपलब्ध	469	KWQ1517937	निर्वाचक का नाम : पेमा पति का नाम: धूडा राम गृह संख्या : 251 उम्र : 44 लिंग : महिला	फोटो उपलब्ध	470	KWQ1517945	निर्वाचक का नाम : रिडमाल पिता का नाम: दानाराम गृह संख्या : 251 उम्र : 42 लिंग : पुरुष	फोटो उपलब्ध
471	XHE0058958	निर्वाचक का नाम : रूपा देवी पति का नाम: रिडमाल गृह संख्या : 251 उम्र : 37 लिंग : महिला	फोटो उपलब्ध	472	XHE1557008	निर्वाचक का नाम : गणेश मेघवाल पिता का नाम: रीडमल गृह संख्या : 251 उम्र : 21 लिंग : पुरुष	फोटो उपलब्ध	473	XHE1623297	निर्वाचक का नाम : धापू मेघवाल पिता का नाम: पुरखा राम गृह संख्या : 251 उम्र : 20 लिंग : महिला	फोटो उपलब्ध
474	KWQ1601434	निर्वाचक का नाम : धन्ना राम पिता का नाम: खेरूराम गृह संख्या : 252 उम्र : 72 लिंग : पुरुष	फोटो उपलब्ध	475	RJ/03/016/354245	निर्वाचक का नाम : चन्दा पति का नाम: धन्ना राम गृह संख्या : 252 उम्र : 69 लिंग : महिला	फोटो उपलब्ध	476	XHE1065176	निर्वाचक का नाम : किरण पिता का नाम: धन्ना राम गृह संख्या : 252 उम्र : 30 लिंग : महिला	फोटो उपलब्ध
477	XHE1065184	निर्वाचक का नाम : रुखमा पिता का नाम: धन्ना राम गृह संख्या : 252 उम्र : 26 लिंग : महिला	फोटो उपलब्ध	478	XHE1195197	निर्वाचक का नाम : कालू राम पिता का नाम: धन्ना राम गृह संख्या : 252 उम्र : 25 लिंग : पुरुष	फोटो उपलब्ध	479	RJ/03/016/354462	निर्वाचक का नाम : कुम्भा राम पिता का नाम: शेरा राम गृह संख्या : 253 उम्र : 77 लिंग : पुरुष	फोटो उपलब्ध
480	RJ/03/016/354244	निर्वाचक का नाम : जमना पति का नाम: कुम्भा राम गृह संख्या : 253 उम्र : 72 लिंग : महिला	फोटो उपलब्ध	481	RJ/03/016/354521	निर्वाचक का नाम : गीता पति का नाम: ईश्वर राम गृह संख्या : 253 उम्र : 55 लिंग : महिला	फोटो उपलब्ध	482	RJ/03/016/354522	निर्वाचक का नाम : ईश्वरराम पिता का नाम: कुम्भा राम गृह संख्या : 253 उम्र : 55 लिंग : पुरुष	फोटो उपलब्ध
483	XHE1065275	निर्वाचक का नाम : नाथी देवी पति का नाम: कालू राम गृह संख्या : 253 उम्र : 30 लिंग : महिला	फोटो उपलब्ध	484	XHE1065267	निर्वाचक का नाम : कालू राम पिता का नाम: ईश्वर राम गृह संख्या : 253 उम्र : 27 लिंग : पुरुष	फोटो उपलब्ध	485	XHE1690676	निर्वाचक का नाम : नरेंद्र कुमार पिता का नाम: ईश्वर राम गृह संख्या : 253 उम्र : 23 लिंग : पुरुष	फोटो उपलब्ध

486	RJ/03/016/354308	निर्वाचक का नाम : सही राम पिता का नाम: भुरा राम गृह संख्या : 254 उम्र : 67 लिंग : पुरुष	फोटो उपलब्ध	487	RJ/03/016/354389	निर्वाचक का नाम : रेवन्तराम पिता का नाम: भुरा राम गृह संख्या : 254 उम्र : 65 लिंग : पुरुष	फोटो उपलब्ध	488	RJ/03/016/354523	निर्वाचक का नाम : भवरी पिता का नाम: सही राम गृह संख्या : 254 उम्र : 65 लिंग : महिला	फोटो उपलब्ध
489	RJ/03/016/354329	निर्वाचक का नाम : राजू पति का नाम: रेवन्तराम गृह संख्या : 254 उम्र : 62 लिंग : महिला	फोटो उपलब्ध	490	RJ/03/016/354072	निर्वाचक का नाम : जीवण राम पिता का नाम: भुरा राम गृह संख्या : 254 उम्र : 59 लिंग : पुरुष	फोटो उपलब्ध	491	RJ/03/016/354532	निर्वाचक का नाम : रूधा राम पिता का नाम: भुरा राम गृह संख्या : 254 उम्र : 57 लिंग : पुरुष	फोटो उपलब्ध
492	RJ/03/016/354539	निर्वाचक का नाम : धरली पति का नाम: जीवण राम गृह संख्या : 254 उम्र : 57 लिंग : महिला	फोटो उपलब्ध	493	XHE1061167	निर्वाचक का नाम : मधी पति का नाम: रूधा राम गृह संख्या : 254 उम्र : 55 लिंग : महिला	फोटो उपलब्ध	494	XHE0372029	निर्वाचक का नाम : खेमराम पिता का नाम: सहीराम गृह संख्या : 254 उम्र : 32 लिंग : पुरुष	फोटो उपलब्ध
495	XHE0371948	निर्वाचक का नाम : सुभाष पिता का नाम: रेवतराम गृह संख्या : 254 उम्र : 32 लिंग : पुरुष	फोटो उपलब्ध	496	XHE0371914	निर्वाचक का नाम : रतना पति का नाम: खेमराम गृह संख्या : 254 उम्र : 31 लिंग : महिला	फोटो उपलब्ध	497	XHE0371971	निर्वाचक का नाम : हीरा पति का नाम: सुभाष गृह संख्या : 254 उम्र : 31 लिंग : महिला	फोटो उपलब्ध
498	XHE1226018	निर्वाचक का नाम : आशो कुमार पिता का नाम: सहीराम गृह संख्या : 254 उम्र : 28 लिंग : पुरुष	फोटो उपलब्ध	499	XHE1226083	निर्वाचक का नाम : कालुराम पिता का नाम: जीवन राम गृह संख्या : 254 उम्र : 25 लिंग : पुरुष	फोटो उपलब्ध	500	XHE1226208	निर्वाचक का नाम : निंबा राम पिता का नाम: शाहीराम गृह संख्या : 254 उम्र : 24 लिंग : पुरुष	फोटो उपलब्ध
501	XHE1226042	निर्वाचक का नाम : परमा पति का नाम: अशोक कुमार गृह संख्या : 254 उम्र : 24 लिंग : महिला	फोटो उपलब्ध	502	XHE1690221	निर्वाचक का नाम : देदा राम पिता का नाम: जीवन राम गृह संख्या : 254 उम्र : 24 लिंग : पुरुष	फोटो उपलब्ध	503	RJ/03/016/354277	निर्वाचक का नाम : हडमान पिता का नाम: पेमा राम गृह संख्या : 255 उम्र : 71 लिंग : पुरुष	फोटो उपलब्ध
504	RJ/03/016/354319	निर्वाचक का नाम : तेजाराम पिता का नाम: पेमा राम गृह संख्या : 255 उम्र : 67 लिंग : पुरुष	फोटो उपलब्ध	505	RJ/03/016/354529	निर्वाचक का नाम : रूकमा पति का नाम: हडमान गृह संख्या : 255 उम्र : 67 लिंग : महिला	फोटो उपलब्ध	506	RJ/03/016/354051	निर्वाचक का नाम : पूरा राम पिता का नाम: पेमा राम गृह संख्या : 255 उम्र : 62 लिंग : पुरुष	फोटो उपलब्ध
507	RJ/03/016/354099	निर्वाचक का नाम : भवरी पति का नाम: तेजा राम गृह संख्या : 255 उम्र : 62 लिंग : महिला	फोटो उपलब्ध	508	RJ/03/016/354116	निर्वाचक का नाम : डूगर राम पिता का नाम: पेमा राम गृह संख्या : 255 उम्र : 57 लिंग : पुरुष	फोटो उपलब्ध	509	RJ/03/016/354098	निर्वाचक का नाम : फुसी पति का नाम: पुरा राम गृह संख्या : 255 उम्र : 57 लिंग : महिला	फोटो उपलब्ध
510	RJ/03/016/354097	निर्वाचक का नाम : हरली पति का नाम: डूगर राम गृह संख्या : 255 उम्र : 55 लिंग : महिला	फोटो उपलब्ध	511	XHE0539213	निर्वाचक का नाम : सुमन पति का नाम: परमाराम गृह संख्या : 255 उम्र : 36 लिंग : महिला	फोटो उपलब्ध	512	XHE0431460	निर्वाचक का नाम : रेवतराम पिता का नाम: तेजाराम गृह संख्या : 255 उम्र : 32 लिंग : पुरुष	फोटो उपलब्ध
513	XHE0646943	निर्वाचक का नाम : गोमती देवी पति का नाम: रेवतराम गृह संख्या : 255 उम्र : 32 लिंग : महिला	फोटो उपलब्ध	514	XHE0372003	निर्वाचक का नाम : परमाराम पिता का नाम: हडमानराम गृह संख्या : 255 उम्र : 32 लिंग : पुरुष	फोटो उपलब्ध	515	XHE1078021	निर्वाचक का नाम : सिलोचना पति का नाम: मनोज कुमार गृह संख्या : 255 उम्र : 28 लिंग : महिला	फोटो उपलब्ध

516	XHE1056142	निर्वाचक का नाम : मनोज कुमार पिता का नाम: डूंगर राम गृह संख्या : 255 उम्र : 27 लिंग : पुरुष	फोटो उपलब्ध	517	XHE1194208	निर्वाचक का नाम : लुना राम पिता का नाम: पुरा राम गृह संख्या : 255 उम्र : 27 लिंग : पुरुष	फोटो उपलब्ध	518	XHE1238799	निर्वाचक का नाम : रेखा राम पिता का नाम: हडमान गृह संख्या : 255 उम्र : 27 लिंग : पुरुष	फोटो उपलब्ध
519	XHE1078070	निर्वाचक का नाम : केशु राम पिता का नाम: डूंगर राम गृह संख्या : 255 उम्र : 26 लिंग : पुरुष	फोटो उपलब्ध	520	XHE1556471	निर्वाचक का नाम : गुमाना राम पिता का नाम: तेजा राम गृह संख्या : 255 उम्र : 26 लिंग : पुरुष	फोटो उपलब्ध	521	XHE1225804	निर्वाचक का नाम : सांवर मल पिता का नाम: हडमाना राम गृह संख्या : 255 उम्र : 23 लिंग : पुरुष	फोटो उपलब्ध
522	XHE1536804	निर्वाचक का नाम : कुनन्ना राम पिता का नाम: पुरा राम गृह संख्या : 255 उम्र : 21 लिंग : पुरुष	फोटो उपलब्ध	523	XHE1558451	निर्वाचक का नाम : ओमप्रकाश मेघवाल पिता का नाम: डूंगर राम गृह संख्या : 255 उम्र : 21 लिंग : पुरुष	फोटो उपलब्ध	524	XHE1559616	निर्वाचक का नाम : लालूराम पिता का नाम: तेजाराम गृह संख्या : 255 उम्र : 21 लिंग : पुरुष	फोटो उपलब्ध
525	XHE1203629	निर्वाचक का नाम : राम लाल पिता का नाम: गंगा राम गृह संख्या : 256 उम्र : 57 लिंग : पुरुष	फोटो उपलब्ध	526	XHE1292135	निर्वाचक का नाम : कमला देवी पति का नाम: रामलाल गृह संख्या : 256 उम्र : 55 लिंग : महिला	फोटो उपलब्ध	527	XHE0789743	निर्वाचक का नाम : राजूराम पिता का नाम: रामलाल गृह संख्या : 256 उम्र : 29 लिंग : पुरुष	फोटो उपलब्ध
528	XHE1195221	निर्वाचक का नाम : गोवर्धनराम पिता का नाम: रामलाल गृह संख्या : 256 उम्र : 28 लिंग : पुरुष	फोटो उपलब्ध	529	XHE1195171	निर्वाचक का नाम : चंपा पति का नाम: गोवर्धनराम गृह संख्या : 256 उम्र : 25 लिंग : महिला	फोटो उपलब्ध	530	RJ/03/016/354176	निर्वाचक का नाम : छगनी पति का नाम: घोखा राम गृह संख्या : 258 उम्र : 77 लिंग : महिला	फोटो उपलब्ध
531	RJ/03/016/354525	निर्वाचक का नाम : निम्बाराम पिता का नाम: घोखा राम गृह संख्या : 258 उम्र : 56 लिंग : पुरुष	फोटो उपलब्ध	532	KWQ1517952	निर्वाचक का नाम : मनोहरी पति का नाम: निम्बाराम गृह संख्या : 258 उम्र : 43 लिंग : महिला	फोटो उपलब्ध	533	XHE0058966	निर्वाचक का नाम : हरीराम पिता का नाम: चौखाराम गृह संख्या : 258 उम्र : 38 लिंग : पुरुष	फोटो उपलब्ध
534	XHE0058974	निर्वाचक का नाम : किस्तुरी पति का नाम: हरीराम गृह संख्या : 258 उम्र : 36 लिंग : महिला	फोटो उपलब्ध	535	XHE1093103	निर्वाचक का नाम : अशोक कुमार पिता का नाम: निम्बा राम गृह संख्या : 258 उम्र : 27 लिंग : पुरुष	फोटो उपलब्ध	536	RJ/03/016/354089	निर्वाचक का नाम : जैसा राम पिता का नाम: अर्जुन राम गृह संख्या : 259 उम्र : 82 लिंग : पुरुष	फोटो उपलब्ध
537	RJ/03/016/354341	निर्वाचक का नाम : चूनी पति का नाम: जैसा राम गृह संख्या : 259 उम्र : 79 लिंग : महिला	फोटो उपलब्ध	538	RJ/03/016/354393	निर्वाचक का नाम : गोपाल पिता का नाम: जैसा राम गृह संख्या : 259 उम्र : 57 लिंग : पुरुष	फोटो उपलब्ध	539	KWQ1517960	निर्वाचक का नाम : पूसी देवी पति का नाम: गोपालराम गृह संख्या : 259 उम्र : 46 लिंग : महिला	फोटो उपलब्ध
540	XHE0058982	निर्वाचक का नाम : किशनाराम पिता का नाम: जैसाराम गृह संख्या : 259 उम्र : 38 लिंग : पुरुष	फोटो उपलब्ध	541	XHE0058990	निर्वाचक का नाम : सीताराम पिता का नाम: जैसाराम गृह संख्या : 259 उम्र : 36 लिंग : पुरुष	फोटो उपलब्ध	542	XHE0539205	निर्वाचक का नाम : सावित्री पति का नाम: सीताराम गृह संख्या : 259 उम्र : 35 लिंग : महिला	फोटो उपलब्ध
543	XHE0431478	निर्वाचक का नाम : विमला पति का नाम: किसनाराम गृह संख्या : 259 उम्र : 31 लिंग : महिला	फोटो उपलब्ध	544	XHE1078294	निर्वाचक का नाम : सुमित्रा पति का नाम: ओमप्रकाश गृह संख्या : 259 उम्र : 28 लिंग : महिला	फोटो उपलब्ध	545	XHE1095835	निर्वाचक का नाम : ओम प्रकाश पिता का नाम: जैसा राम गृह संख्या : 259 उम्र : 25 लिंग : पुरुष	फोटो उपलब्ध

546	RJ/03/016/354225	निर्वाचक का नाम : लिछुडी पति का नाम: दुलाराम गृह संख्या : 260 उम्र : 79 लिंग : महिला	547	KWQ1387265	निर्वाचक का नाम : आदु राम पिता का नाम: दुलाराम गृह संख्या : 260 उम्र : 45 लिंग : पुरुष	548	XHE1095876	निर्वाचक का नाम : फूसी पति का नाम: आदु राम गृह संख्या : 260 उम्र : 39 लिंग : महिला
549	RJ/03/016/354092	निर्वाचक का नाम : किरता राम पिता का नाम: सुगनाराम गृह संख्या : 261 उम्र : 77 लिंग : पुरुष	550	RJ/03/016/354138	निर्वाचक का नाम : भवरी पति का नाम: किरता राम गृह संख्या : 261 उम्र : 67 लिंग : महिला	551	RJ/03/016/354497	निर्वाचक का नाम : सुरजा राम पति का नाम: किरता राम गृह संख्या : 261 उम्र : 55 लिंग : महिला
552	RJ/03/016/354139	निर्वाचक का नाम : गीता पति का नाम: सुरजा राम गृह संख्या : 261 उम्र : 55 लिंग : महिला	553	KWQ1517978	निर्वाचक का नाम : रेखा राम पिता का नाम: किरता राम गृह संख्या : 261 उम्र : 54 लिंग : पुरुष	554	KWQ1387273	निर्वाचक का नाम : चंपा पति का नाम: रेखा राम गृह संख्या : 261 उम्र : 45 लिंग : महिला
555	KWQ1812502	निर्वाचक का नाम : आईदान पिता का नाम: किरताराम गृह संख्या : 261 उम्र : 38 लिंग : पुरुष	556	KWQ1812510	निर्वाचक का नाम : निरमा देवी पति का नाम: राम गोपाल गृह संख्या : 261 उम्र : 38 लिंग : महिला	557	XHE0539221	निर्वाचक का नाम : गीता पति का नाम: आईदान गृह संख्या : 261 उम्र : 35 लिंग : महिला
558	XHE0474957	निर्वाचक का नाम : बजरंगलाल पिता का नाम: किरताराम गृह संख्या : 261 उम्र : 32 लिंग : पुरुष	559	XHE0539239	निर्वाचक का नाम : सलोचना पति का नाम: बजरंगलाल गृह संख्या : 261 उम्र : 32 लिंग : महिला	560	XHE1078153	निर्वाचक का नाम : श्रवणकुमार पिता का नाम: सुरजा राम गृह संख्या : 261 उम्र : 28 लिंग : पुरुष
561	XHE1544998	निर्वाचक का नाम : पूजा मेघवाल पिता का नाम: रेखाराम गृह संख्या : 261 उम्र : 21 लिंग : महिला	562	XHE1690700	निर्वाचक का नाम : महेंद्र पिता का नाम: रेखाराम गृह संख्या : 261 उम्र : 21 लिंग : पुरुष	563	RJ/03/016/354504	निर्वाचक का नाम : दुर्गा राम पिता का नाम: भगवान राम गृह संख्या : 262 उम्र : 57 लिंग : पुरुष
564	RJ/03/016/354095	निर्वाचक का नाम : तीजा पति का नाम: दुर्गा राम गृह संख्या : 262 उम्र : 55 लिंग : महिला	565	KWQ1601442	निर्वाचक का नाम : भागू राम पिता का नाम: भगवान राम गृह संख्या : 262 उम्र : 47 लिंग : पुरुष	566	XHE1078112	निर्वाचक का नाम : सीता राम पिता का नाम: दुर्गा राम गृह संख्या : 262 उम्र : 32 लिंग : पुरुष
567	RJ/03/016/354304	निर्वाचक का नाम : जमना पति का नाम: माला राम गृह संख्या : 263 उम्र : 72 लिंग : महिला	568	RJ/03/016/354305	निर्वाचक का नाम : शांती पति का नाम: माला राम गृह संख्या : 263 उम्र : 67 लिंग : महिला	569	KWQ1517994	निर्वाचक का नाम : राजुराम पिता का नाम: मालाराम गृह संख्या : 263 उम्र : 44 लिंग : पुरुष
570	XHE0372037	निर्वाचक का नाम : जगदीश पिता का नाम: मालाराम गृह संख्या : 263 उम्र : 38 लिंग : पुरुष	571	KWQ1812528	निर्वाचक का नाम : सीमा देवी पति का नाम: राजू राम गृह संख्या : 263 उम्र : 37 लिंग : महिला	572	XHE0846303	निर्वाचक का नाम : कमला पिता का नाम: मालाराम गृह संख्या : 263 उम्र : 36 लिंग : महिला
573	XHE0372045	निर्वाचक का नाम : मीरा पति का नाम: जगदीश गृह संख्या : 263 उम्र : 35 लिंग : महिला	574	XHE0846329	निर्वाचक का नाम : कालूराम पिता का नाम: मालाराम गृह संख्या : 263 उम्र : 28 लिंग : पुरुष	575	XHE0846311	निर्वाचक का नाम : पुष्पा देवी पति का नाम: मालाराम गृह संख्या : 263 उम्र : 28 लिंग : महिला

576	XHE1555754	निर्वाचक का नाम : परमेश्वर पिता का नाम: नोपाराम गृह संख्या : 263 उम्र : 25 लिंग : पुरुष	फोटो उपलब्ध	577	XHE1555861	निर्वाचक का नाम : अनिल पिता का नाम: जगदीश गृह संख्या : 263 उम्र : 25 लिंग : पुरुष	फोटो उपलब्ध	578	XHE1623057	निर्वाचक का नाम : मनोज माता का नाम: कमला गृह संख्या : 263 उम्र : 20 लिंग : पुरुष	फोटो उपलब्ध
579	RJ/03/016/354300	निर्वाचक का नाम : नोरकी पति का नाम: काना राम गृह संख्या : 264 उम्र : 73 लिंग : महिला	फोटो उपलब्ध	580	XHE0163949	निर्वाचक का नाम : भैराराम पिता का नाम: कानाराम गृह संख्या : 264 उम्र : 38 लिंग : पुरुष	फोटो उपलब्ध	581	XHE1557479	निर्वाचक का नाम : गोदावरी पति का नाम: भागीरथ गृह संख्या : 264 उम्र : 37 लिंग : महिला	फोटो उपलब्ध
582	XHE0058859	निर्वाचक का नाम : कान्ता देवी पति का नाम: भैराराम गृह संख्या : 264 उम्र : 36 लिंग : महिला	फोटो उपलब्ध	583	XHE0372060	निर्वाचक का नाम : भागीरथ पिता का नाम: कानाराम गृह संख्या : 264 उम्र : 32 लिंग : पुरुष	फोटो उपलब्ध	584	XHE0372086	निर्वाचक का नाम : भीयाराम पिता का नाम: कानाराम गृह संख्या : 264 उम्र : 31 लिंग : पुरुष	फोटो उपलब्ध
585	XHE0797480	निर्वाचक का नाम : गीता पति का नाम: भीयाराम गृह संख्या : 264 उम्र : 28 लिंग : महिला	फोटो उपलब्ध	586	RJ/03/016/354082	निर्वाचक का नाम : मोहन राम पिता का नाम: चोथू राम गृह संख्या : 265 उम्र : 79 लिंग : पुरुष	फोटो उपलब्ध	587	RJ/03/016/354056	निर्वाचक का नाम : फुरसी पति का नाम: मोहन राम गृह संख्या : 265 उम्र : 72 लिंग : महिला	फोटो उपलब्ध
588	KWQ1518000	निर्वाचक का नाम : हेतराम पिता का नाम: मोहनराम गृह संख्या : 265 उम्र : 45 लिंग : पुरुष	फोटो उपलब्ध	589	KWQ1795095	निर्वाचक का नाम : कालूराम पिता का नाम: मोहनराम गृह संख्या : 265 उम्र : 44 लिंग : पुरुष	फोटो उपलब्ध	590	KWQ1671478	निर्वाचक का नाम : सुशीला देवी पिता का नाम: हेतराम गृह संख्या : 265 उम्र : 41 लिंग : पुरुष	फोटो उपलब्ध
591	KWQ1671486	निर्वाचक का नाम : मोहनी देवी पति का नाम: कालू राम गृह संख्या : 265 उम्र : 39 लिंग : महिला	फोटो उपलब्ध	592	KWQ1812288	निर्वाचक का नाम : थानाराम पिता का नाम: मोहनराम गृह संख्या : 265 उम्र : 38 लिंग : पुरुष	फोटो उपलब्ध	593	KWQ1795152	निर्वाचक का नाम : कालीदेवी पति का नाम: थानाराम गृह संख्या : 265 उम्र : 38 लिंग : महिला	फोटो उपलब्ध
594	XHE0252639	निर्वाचक का नाम : चैनाराम पिता का नाम: मोहन राम गृह संख्या : 265 उम्र : 32 लिंग : पुरुष	फोटो उपलब्ध	595	XHE0846337	निर्वाचक का नाम : चेतनराम पिता का नाम: मोहनराम गृह संख्या : 265 उम्र : 29 लिंग : पुरुष	फोटो उपलब्ध	596	XHE0846345	निर्वाचक का नाम : जीवराज पिता का नाम: मोहनराम गृह संख्या : 265 उम्र : 28 लिंग : पुरुष	फोटो उपलब्ध
597	XHE1325414	निर्वाचक का नाम : कमला मेघवाल पति का नाम: चेतन राम मेघवाल गृह संख्या : 265 उम्र : 27 लिंग : महिला	फोटो उपलब्ध	598	RJ/03/016/354343	निर्वाचक का नाम : शान्ति देवी पति का नाम: देवी लाल गृह संख्या : 266 उम्र : 53 लिंग : महिला	फोटो उपलब्ध	Q 599	XHE1546878	निर्वाचक का नाम : देवीलाल पिता का नाम: ओमप्रकाश गृह संख्या : 266 उम्र : 38 लिंग : पुरुष	फोटो उपलब्ध
600	XHE0646794	निर्वाचक का नाम : सेठराम पिता का नाम: देवीलाल गृह संख्या : 266 उम्र : 31 लिंग : पुरुष	फोटो उपलब्ध	601	XHE1534585	निर्वाचक का नाम : रामरतन पिता का नाम: देवी लाल गृह संख्या : 266 उम्र : 26 लिंग : पुरुष	फोटो उपलब्ध	602	XHE0474965	निर्वाचक का नाम : ओमप्रकाश पिता का नाम: चंदुराम गृह संख्या : 266 क उम्र : 63 लिंग : पुरुष	फोटो उपलब्ध
Q 603	XHE0474973	निर्वाचक का नाम : कलावती पति का नाम: ओमप्रकाश गृह संख्या : 266 क उम्र : 60 लिंग : महिला	फोटो उपलब्ध	604	RJ/03/016/354120	निर्वाचक का नाम : काशी राम पिता का नाम: सादुलाराम गृह संख्या : 267 उम्र : 72 लिंग : पुरुष	फोटो उपलब्ध	605	RJ/03/016/354306	निर्वाचक का नाम : मोहनी पति का नाम: काशी राम गृह संख्या : 267 उम्र : 65 लिंग : महिला	फोटो उपलब्ध

606	XHE0163956	निर्वाचक का नाम : भंवर लाल पिता का नाम: कासी राम गृह संख्या : 267 उम्र : 37 लिंग : पुरुष	फोटो उपलब्ध	607	XHE0293878	निर्वाचक का नाम : सीता पति का नाम: भंवर लाल गृह संख्या : 267 उम्र : 36 लिंग : महिला	फोटो उपलब्ध	608	XHE0846352	निर्वाचक का नाम : गुड्डी देवी पति का नाम: बुधाराम गृह संख्या : 267 उम्र : 28 लिंग : महिला	फोटो उपलब्ध
609	RJ/03/016/354544	निर्वाचक का नाम : कमला पति का नाम: ज्ञानीराम गृह संख्या : 269 उम्र : 67 लिंग : महिला	फोटो उपलब्ध	610	RJ/03/016/354513	निर्वाचक का नाम : ज्ञानाराम पिता का नाम: सुगना राम गृह संख्या : 269 उम्र : 61 लिंग : पुरुष	फोटो उपलब्ध	611	KWQ1387299	निर्वाचक का नाम : जगदीशप्रसाद पिता का नाम: ज्ञानाराम गृह संख्या : 269 उम्र : 47 लिंग : पुरुष	फोटो उपलब्ध
612	KWQ1387307	निर्वाचक का नाम : प्रेमा पति का नाम: जगदीशप्रसाद गृह संख्या : 269 उम्र : 45 लिंग : महिला	फोटो उपलब्ध	613	KWQ1812536	निर्वाचक का नाम : शिव प्रसाद पिता का नाम: ज्ञाना राम गृह संख्या : 269 उम्र : 38 लिंग : पुरुष	फोटो उपलब्ध	614	KWQ1812544	निर्वाचक का नाम : सुखी देवी पति का नाम: शिव प्रसाद गृह संख्या : 269 उम्र : 36 लिंग : महिला	फोटो उपलब्ध
615	XHE0321463	निर्वाचक का नाम : बाबूलाल पिता का नाम: ज्ञानाराम गृह संख्या : 269 उम्र : 33 लिंग : पुरुष	फोटो उपलब्ध	616	XHE0474999	निर्वाचक का नाम : मनोज कुमार पिता का नाम: ज्ञानाराम गृह संख्या : 269 उम्र : 31 लिंग : पुरुष	फोटो उपलब्ध	617	XHE0539098	निर्वाचक का नाम : सोनू पति का नाम: बाबूलाल गृह संख्या : 269 उम्र : 31 लिंग : महिला	फोटो उपलब्ध
618	XHE1194091	निर्वाचक का नाम : मंजू पति का नाम: मनोज कुमार गृह संख्या : 269 उम्र : 25 लिंग : महिला	फोटो उपलब्ध	619	XHE1225879	निर्वाचक का नाम : सुनील पिता का नाम: जगदीश प्रसाद गृह संख्या : 269 उम्र : 23 लिंग : पुरुष	फोटो उपलब्ध	620	RJ/03/016/354020	निर्वाचक का नाम : मागी लाल पिता का नाम: गंगाराम गृह संख्या : 270 उम्र : 69 लिंग : पुरुष	फोटो उपलब्ध
621	RJ/03/016/354211	निर्वाचक का नाम : खीवणी पति का नाम: मागी लाल गृह संख्या : 270 उम्र : 67 लिंग : महिला	फोटो उपलब्ध	622	RJ/03/016/354524	निर्वाचक का नाम : भेरा राम पिता का नाम: गंगा राम गृह संख्या : 270 उम्र : 58 लिंग : पुरुष	फोटो उपलब्ध	623	RJ/03/016/354515	निर्वाचक का नाम : विमला पति का नाम: भेरा राम गृह संख्या : 270 उम्र : 56 लिंग : महिला	फोटो उपलब्ध
624	XHE0646976	निर्वाचक का नाम : उदाराम पिता का नाम: मांगीलाल गृह संख्या : 270 उम्र : 31 लिंग : पुरुष	फोटो उपलब्ध	625	XHE0646984	निर्वाचक का नाम : मंजू पति का नाम: उदाराम गृह संख्या : 270 उम्र : 31 लिंग : महिला	फोटो उपलब्ध	626	XHE1238609	निर्वाचक का नाम : काना राम मेघवाल पिता का नाम: मांगीलाल गृह संख्या : 270 उम्र : 23 लिंग : पुरुष	फोटो उपलब्ध
627	RJ/03/016/354453	निर्वाचक का नाम : प्रभू राम पिता का नाम: मेवाराम गृह संख्या : 271 उम्र : 72 लिंग : पुरुष	फोटो उपलब्ध	628	RJ/03/016/354212	निर्वाचक का नाम : पुन्ना पति का नाम: प्रभू राम गृह संख्या : 271 उम्र : 71 लिंग : महिला	फोटो उपलब्ध	629	RJ/03/016/354546	निर्वाचक का नाम : धुडा राम पिता का नाम: प्रभू राम गृह संख्या : 271 उम्र : 55 लिंग : पुरुष	फोटो उपलब्ध
630	RJ/03/016/354451	निर्वाचक का नाम : माली पति का नाम: धुडा राम गृह संख्या : 271 उम्र : 55 लिंग : महिला	फोटो उपलब्ध	631	KWQ1387315	निर्वाचक का नाम : कालू राम पिता का नाम: प्रभू राम गृह संख्या : 271 उम्र : 47 लिंग : पुरुष	फोटो उपलब्ध	632	KWQ1518018	निर्वाचक का नाम : मनोहरी पति का नाम: कालू राम गृह संख्या : 271 उम्र : 45 लिंग : महिला	फोटो उपलब्ध
633	KWQ1671387	निर्वाचक का नाम : पालाराम पिता का नाम: प्रभुराम गृह संख्या : 271 उम्र : 43 लिंग : पुरुष	फोटो उपलब्ध	634	KWQ1812551	निर्वाचक का नाम : सुमन देवी पति का नाम: पाला राम गृह संख्या : 271 उम्र : 38 लिंग : महिला	फोटो उपलब्ध	635	XHE0987057	निर्वाचक का नाम : संजू देवी पति का नाम: ओम प्रकाश गृह संख्या : 271 उम्र : 28 लिंग : महिला	फोटो उपलब्ध

636	XHE0987131	निर्वाचक का नाम : मनोज कुमार पिता का नाम: धुड़ा राम गृह संख्या : 271 उम्र : 26 लिंग : पुरुष	फोटो उपलब्ध	637	XHE0986927	निर्वाचक का नाम : ओम प्रकाश पिता का नाम: धुड़ा राम गृह संख्या : 271 उम्र : 26 लिंग : पुरुष	फोटो उपलब्ध	638	XHE1557305	निर्वाचक का नाम : पुष्पा कुमारी पति का नाम: मनोज कुमार गृह संख्या : 271 उम्र : 25 लिंग : महिला	फोटो उपलब्ध
639	XHE1325810	निर्वाचक का नाम : मदन लाल दुगरिया पिता का नाम: कालुराम गृह संख्या : 271 उम्र : 22 लिंग : पुरुष	फोटो उपलब्ध	640	RJ/03/016/354466	निर्वाचक का नाम : माला राम पिता का नाम: टीकू राम गृह संख्या : 272 उम्र : 59 लिंग : पुरुष	फोटो उपलब्ध	641	RJ/03/016/354422	निर्वाचक का नाम : काली पति का नाम: माला राम गृह संख्या : 272 उम्र : 57 लिंग : महिला	फोटो उपलब्ध
642	KWQ1387075	निर्वाचक का नाम : पूरण राम पिता का नाम: टीकू राम गृह संख्या : 272 उम्र : 55 लिंग : पुरुष	फोटो उपलब्ध	643	KWQ1518026	निर्वाचक का नाम : मोहनी पति का नाम: पुरणराम गृह संख्या : 272 उम्र : 46 लिंग : महिला	फोटो उपलब्ध	644	KWQ1518034	निर्वाचक का नाम : कालुराम पिता का नाम: टिकुराम गृह संख्या : 272 उम्र : 45 लिंग : पुरुष	फोटो उपलब्ध
645	KWQ1518042	निर्वाचक का नाम : अमरी पति का नाम: कालुराम गृह संख्या : 272 उम्र : 43 लिंग : महिला	फोटो उपलब्ध	646	XHE0431486	निर्वाचक का नाम : गोमद राम पिता का नाम: माला राम गृह संख्या : 272 उम्र : 33 लिंग : पुरुष	फोटो उपलब्ध	647	XHE0539163	निर्वाचक का नाम : केशूराम पिता का नाम: टीकुराम गृह संख्या : 272 उम्र : 31 लिंग : पुरुष	फोटो उपलब्ध
648	XHE0846360	निर्वाचक का नाम : पुराराम पिता का नाम: मालाराम गृह संख्या : 272 उम्र : 30 लिंग : पुरुष	फोटो उपलब्ध	649	XHE1327063	निर्वाचक का नाम : अंजु मेघवाल पति का नाम: गोमद राम गृह संख्या : 272 उम्र : 27 लिंग : महिला	फोटो उपलब्ध	650	XHE1327170	निर्वाचक का नाम : शीला पति का नाम: पुराराम गृह संख्या : 272 उम्र : 27 लिंग : महिला	फोटो उपलब्ध
651	XHE1179050	निर्वाचक का नाम : अनीता पिता का नाम: पूरण राम गृह संख्या : 272 उम्र : 26 लिंग : महिला	फोटो उपलब्ध	652	XHE1327147	निर्वाचक का नाम : सरस्वती मेघवाल पति का नाम: आशाराम गृह संख्या : 272 उम्र : 26 लिंग : महिला	फोटो उपलब्ध	653	XHE1179035	निर्वाचक का नाम : शारदा पिता का नाम: पूरण राम गृह संख्या : 272 उम्र : 25 लिंग : महिला	फोटो उपलब्ध
654	XHE1325869	निर्वाचक का नाम : ज्ञानाराम पिता का नाम: मालाराम गृह संख्या : 272 उम्र : 22 लिंग : पुरुष	फोटो उपलब्ध	655	XHE1326420	निर्वाचक का नाम : ताजुराम पिता का नाम: पूरणराम गृह संख्या : 272 उम्र : 22 लिंग : पुरुष	फोटो उपलब्ध	656	XHE1599463	निर्वाचक का नाम : रामलाल दुगरिया पिता का नाम: मालाराम गृह संख्या : 272 उम्र : 20 लिंग : पुरुष	फोटो उपलब्ध
657	RJ/03/016/354467	निर्वाचक का नाम : भोला राम पिता का नाम: पेमा राम गृह संख्या : 273 उम्र : 72 लिंग : पुरुष	फोटो उपलब्ध	658	KWQ1812296	निर्वाचक का नाम : मगी पति का नाम: भोला राम गृह संख्या : 273 उम्र : 67 लिंग : महिला	फोटो उपलब्ध	659	KWQ1518059	निर्वाचक का नाम : जेठाराम पिता का नाम: भोलाराम गृह संख्या : 273 उम्र : 46 लिंग : पुरुष	फोटो उपलब्ध
660	KWQ1518067	निर्वाचक का नाम : मीरा पति का नाम: जेठाराम गृह संख्या : 273 उम्र : 44 लिंग : महिला	फोटो उपलब्ध	661	KWQ1518075	निर्वाचक का नाम : खेताराम पिता का नाम: भोला राम गृह संख्या : 273 उम्र : 44 लिंग : पुरुष	फोटो उपलब्ध	662	KWQ1794932	निर्वाचक का नाम : भंवरी पति का नाम: खेताराम गृह संख्या : 273 उम्र : 43 लिंग : महिला	फोटो उपलब्ध
663	XHE0646836	निर्वाचक का नाम : कैलाश पिता का नाम: भोलाराम गृह संख्या : 273 उम्र : 31 लिंग : पुरुष	फोटो उपलब्ध	664	XHE1556851	निर्वाचक का नाम : शहीराम पिता का नाम: खेताराम गृह संख्या : 273 उम्र : 21 लिंग : पुरुष	फोटो उपलब्ध	665	XHE1556968	निर्वाचक का नाम : भारू लाल मेघवाल पिता का नाम: जेठाराम गृह संख्या : 273 उम्र : 21 लिंग : पुरुष	फोटो उपलब्ध

666	RJ/03/016/354345	निर्वाचक का नाम : शंकर लाल पिता का नाम: नानू राम गृह संख्या : 274 उम्र : 77 लिंग : पुरुष	फोटो उपलब्ध	667	RJ/03/016/354344	निर्वाचक का नाम : लाछा पिता का नाम: शंकर लाल गृह संख्या : 274 उम्र : 72 लिंग : महिला	फोटो उपलब्ध	668	KWQ1518083	निर्वाचक का नाम : पप्पूराम पिता का नाम: शंकर लाल गृह संख्या : 274 उम्र : 47 लिंग : पुरुष	फोटो उपलब्ध
669	KWQ1518091	निर्वाचक का नाम : काली पति का नाम: पप्पूराम गृह संख्या : 274 उम्र : 45 लिंग : महिला	फोटो उपलब्ध	670	KWQ1601459	निर्वाचक का नाम : कालुराम पिता का नाम: शंकर लाल गृह संख्या : 274 उम्र : 45 लिंग : पुरुष	फोटो उपलब्ध	671	KWQ1601467	निर्वाचक का नाम : ओमप्रकाश पिता का नाम: शंकरलाल गृह संख्या : 274 उम्र : 44 लिंग : पुरुष	फोटो उपलब्ध
672	KWQ1601475	निर्वाचक का नाम : सोहनलाल पिता का नाम: शंकरलाल गृह संख्या : 274 उम्र : 42 लिंग : पुरुष	फोटो उपलब्ध	673	XHE0846378	निर्वाचक का नाम : पाना पिता का नाम: शंकरलाल गृह संख्या : 274 उम्र : 38 लिंग : महिला	फोटो उपलब्ध	674	XHE1327212	निर्वाचक का नाम : ज्याणी पति का नाम: सोहन लाल गृह संख्या : 274 उम्र : 31 लिंग : महिला	फोटो उपलब्ध
675	XHE1065200	निर्वाचक का नाम : राजा राम पिता का नाम: पप्पू राम गृह संख्या : 274 उम्र : 28 लिंग : पुरुष	फोटो उपलब्ध	676	XHE1065218	निर्वाचक का नाम : जैठा राम पिता का नाम: पप्पू राम गृह संख्या : 274 उम्र : 26 लिंग : पुरुष	फोटो उपलब्ध	677	RJ/03/016/354021	निर्वाचक का नाम : मालनाथ पिता का नाम: भरत नाथ गृह संख्या : 275 उम्र : 67 लिंग : पुरुष	फोटो उपलब्ध
678	RJ/03/016/354085	निर्वाचक का नाम : धूडी पति का नाम: माला नाथ गृह संख्या : 275 उम्र : 65 लिंग : महिला	फोटो उपलब्ध	679	XHE0000869	निर्वाचक का नाम : जगदीश पिता का नाम: मालनाथ गृह संख्या : 275 उम्र : 46 लिंग : पुरुष	फोटो उपलब्ध	680	XHE0000877	निर्वाचक का नाम : शारदा पति का नाम: जगदीश गृह संख्या : 275 उम्र : 44 लिंग : महिला	फोटो उपलब्ध
681	KWQ1601483	निर्वाचक का नाम : ओमप्रकाश पिता का नाम: मालनाथ गृह संख्या : 275 उम्र : 43 लिंग : पुरुष	फोटो उपलब्ध	682	XHE1194141	निर्वाचक का नाम : कमला पति का नाम: ओमप्रकाश गृह संख्या : 275 उम्र : 35 लिंग : महिला	फोटो उपलब्ध	683	RJ/03/016/354423	निर्वाचक का नाम : मेधा राम पिता का नाम: आदू राम गृह संख्या : 276 उम्र : 72 लिंग : पुरुष	फोटो उपलब्ध
684	RJ/03/016/354548	निर्वाचक का नाम : चेना पति का नाम: मेधा राम गृह संख्या : 276 उम्र : 67 लिंग : महिला	फोटो उपलब्ध	685	KWQ1518117	निर्वाचक का नाम : मोहनराम पिता का नाम: गुणाराम गृह संख्या : 276 उम्र : 64 लिंग : पुरुष	फोटो उपलब्ध	686	KWQ1518125	निर्वाचक का नाम : शान्ति पति का नाम: मोहनराम गृह संख्या : 276 उम्र : 59 लिंग : महिला	फोटो उपलब्ध
687	RJ/03/016/354417	निर्वाचक का नाम : बन्शी लाल पिता का नाम: मेधा राम गृह संख्या : 276 उम्र : 55 लिंग : पुरुष	फोटो उपलब्ध	688	KWQ1518109	निर्वाचक का नाम : केशर पति का नाम: बन्शीलाल गृह संख्या : 276 उम्र : 44 लिंग : महिला	फोटो उपलब्ध	689	XHE0372102	निर्वाचक का नाम : मांगीलाल पिता का नाम: मोहनराम गृह संख्या : 276 उम्र : 32 लिंग : पुरुष	फोटो उपलब्ध
690	XHE0372110	निर्वाचक का नाम : मीरा पति का नाम: मांगीलाल गृह संख्या : 276 उम्र : 31 लिंग : महिला	फोटो उपलब्ध	691	XHE0797498	निर्वाचक का नाम : भागीरथ पिता का नाम: मेघाराम गृह संख्या : 276 उम्र : 29 लिंग : पुरुष	फोटो उपलब्ध	692	XHE0846493	निर्वाचक का नाम : महेन्द्र कुमार पिता का नाम: मोहनराम गृह संख्या : 276 उम्र : 29 लिंग : पुरुष	फोटो उपलब्ध
693	XHE1325489	निर्वाचक का नाम : राजू राम पिता का नाम: बंसी लाल गृह संख्या : 276 उम्र : 22 लिंग : पुरुष	फोटो उपलब्ध	694	XHE1599661	निर्वाचक का नाम : महेन्द्र कुमार मेघवाल पिता का नाम: बंसी लाल गृह संख्या : 276 उम्र : 20 लिंग : पुरुष	फोटो उपलब्ध	695	KWQ1387091	निर्वाचक का नाम : श्रवण कुमार पिता का नाम: दाना राम गृह संख्या : 277 उम्र : 62 लिंग : पुरुष	फोटो उपलब्ध

696	RJ/03/016/354412	निर्वाचक का नाम : सुमन पति का नाम: श्रवण कुमार गृह संख्या : 277 उम्र : 57 लिंग : महिला	फोटो उपलब्ध	697	XHE1511765	निर्वाचक का नाम : श्री भगवान भादू पिता का नाम: श्रवण कुमार भादू गृह संख्या : 277 उम्र : 21 लिंग : पुरुष	फोटो उपलब्ध	698	KWQ1387109	निर्वाचक का नाम : तोला राम पिता का नाम: मधाराम गृह संख्या : 278 उम्र : 67 लिंग : पुरुष	फोटो उपलब्ध
699	RJ/03/016/354432	निर्वाचक का नाम : परमेश्वरी पति का नाम: तोला राम गृह संख्या : 278 उम्र : 65 लिंग : महिला	फोटो उपलब्ध	700	XHE0059006	निर्वाचक का नाम : मुनीराम पिता का नाम: तोलाराम गृह संख्या : 278 उम्र : 40 लिंग : पुरुष	फोटो उपलब्ध	701	XHE0431494	निर्वाचक का नाम : ललिता पति का नाम: मुनीराम गृह संख्या : 278 उम्र : 38 लिंग : महिला	फोटो उपलब्ध
702	XHE0059014	निर्वाचक का नाम : देवीलाल पिता का नाम: तोलाराम गृह संख्या : 278 उम्र : 38 लिंग : पुरुष	फोटो उपलब्ध	703	XHE0443077	निर्वाचक का नाम : सुरजाराम पिता का नाम: तोलाराम गृह संख्या : 278 उम्र : 36 लिंग : पुरुष	फोटो उपलब्ध	704	XHE0539262	निर्वाचक का नाम : कमला देवी पति का नाम: देवीलाल गृह संख्या : 278 उम्र : 32 लिंग : महिला	फोटो उपलब्ध
705	XHE1225986	निर्वाचक का नाम : महेंद्र पिता का नाम: तोलाराम गृह संख्या : 278 उम्र : 30 लिंग : पुरुष	फोटो उपलब्ध	706	XHE1326834	निर्वाचक का नाम : अनु पति का नाम: सुरजा राम गृह संख्या : 278 उम्र : 28 लिंग : महिला	फोटो उपलब्ध	707	XHE1553312	निर्वाचक का नाम : ममता पति का नाम: महेंद्र गृह संख्या : 278 उम्र : 23 लिंग : महिला	फोटो उपलब्ध
708	XHE1552173	निर्वाचक का नाम : राधा पति का नाम: रामनिवास गृह संख्या : 278 उम्र : 22 लिंग : महिला	फोटो उपलब्ध	709	RJ/03/016/354184	निर्वाचक का नाम : भागूराम पिता का नाम: शिवनारायण गृह संख्या : 279 उम्र : 67 लिंग : पुरुष	फोटो उपलब्ध	710	RJ/03/016/354263	निर्वाचक का नाम : केसर पति का नाम: भागू राम गृह संख्या : 279 उम्र : 63 लिंग : महिला	फोटो उपलब्ध
711	XHE0539072	निर्वाचक का नाम : मेना देवी पति का नाम: मदनलाल गृह संख्या : 279 उम्र : 33 लिंग : महिला	फोटो उपलब्ध	712	XHE0987008	निर्वाचक का नाम : मनोज कुमार पिता का नाम: भागु राम गृह संख्या : 279 उम्र : 32 लिंग : पुरुष	फोटो उपलब्ध	713	XHE0431528	निर्वाचक का नाम : मदनलाल पिता का नाम: भागुराम गृह संख्या : 279 उम्र : 31 लिंग : पुरुष	फोटो उपलब्ध
714	XHE0698704	निर्वाचक का नाम : जगदीश प्रसाद पिता का नाम: भागूराम गृह संख्या : 279 उम्र : 30 लिंग : पुरुष	फोटो उपलब्ध	715	XHE1326008	निर्वाचक का नाम : ज्योति नाई पति का नाम: मनोज कुमार नाई गृह संख्या : 279 उम्र : 23 लिंग : महिला	फोटो उपलब्ध	716	XHE1326123	निर्वाचक का नाम : तारा नाई पति का नाम: जगदीश प्रसाद गृह संख्या : 279 उम्र : 22 लिंग : महिला	फोटो उपलब्ध
717	RJ/03/016/354383	निर्वाचक का नाम : रेवत राम पिता का नाम: मधा राम गृह संख्या : 280 उम्र : 62 लिंग : पुरुष	फोटो उपलब्ध	718	RJ/03/016/354375	निर्वाचक का नाम : नानू पति का नाम: रेवत राम गृह संख्या : 280 उम्र : 59 लिंग : महिला	फोटो उपलब्ध	719	XHE1179001	निर्वाचक का नाम : मुन्नी राम पिता का नाम: रेवंतराम गृह संख्या : 280 उम्र : 34 लिंग : पुरुष	फोटो उपलब्ध
720	XHE1179027	निर्वाचक का नाम : रामेती देवी पति का नाम: मुन्नी राम गृह संख्या : 280 उम्र : 31 लिंग : महिला	फोटो उपलब्ध	721	XHE0846386	निर्वाचक का नाम : रामरतन पिता का नाम: रेवन्तराम गृह संख्या : 280 उम्र : 27 लिंग : पुरुष	फोटो उपलब्ध	722	RJ/03/016/354178	निर्वाचक का नाम : सरस्वती पति का नाम: शेरा राम गृह संख्या : 281 उम्र : 60 लिंग : महिला	फोटो उपलब्ध
723	XHE0539064	निर्वाचक का नाम : श्रवणराम पिता का नाम: शेराराम गृह संख्या : 281 उम्र : 35 लिंग : पुरुष	फोटो उपलब्ध	724	XHE0539056	निर्वाचक का नाम : सुखराम पिता का नाम: शेराराम गृह संख्या : 281 उम्र : 33 लिंग : पुरुष	फोटो उपलब्ध	725	XHE0539049	निर्वाचक का नाम : किशनाराम पिता का नाम: शेराराम गृह संख्या : 281 उम्र : 31 लिंग : पुरुष	फोटो उपलब्ध

726	RJ/03/016/354134	निर्वाचक का नाम : नारायण राम पिता का नाम: भीखा राम गृह संख्या : 282 उम्र : 69 लिंग : पुरुष	727	RJ/03/016/354349	निर्वाचक का नाम : किशना पति का नाम: नारायण राम गृह संख्या : 282 उम्र : 65 लिंग : महिला	728	XHE0982140	निर्वाचक का नाम : बजरंगलाल पिता का नाम: नारायण राम गृह संख्या : 282 उम्र : 29 लिंग : पुरुष
729	XHE1574250	निर्वाचक का नाम : निरमा पति का नाम: बजरंग लाल गृह संख्या : 282 उम्र : 26 लिंग : महिला	730	XHE1565795	निर्वाचक का नाम : प्रियंका सियाग पिता का नाम: नारायणराम सियाग गृह संख्या : 282 उम्र : 23 लिंग : महिला	731	RJ/03/016/354293	निर्वाचक का नाम : लिछमण राम पिता का नाम: पेमा राम गृह संख्या : 283 उम्र : 77 लिंग : पुरुष
732	RJ/03/016/354322	निर्वाचक का नाम : किस्तूरी पति का नाम: लिछमण राम गृह संख्या : 283 उम्र : 75 लिंग : महिला	733	RJ/03/016/354255	निर्वाचक का नाम : बदरा राम पिता का नाम: लिछमण राम गृह संख्या : 283 उम्र : 59 लिंग : पुरुष	734	KWQ1518133	निर्वाचक का नाम : रूपम पति का नाम: बदरा राम गृह संख्या : 283 उम्र : 57 लिंग : महिला
735	RJ/03/016/354307	निर्वाचक का नाम : कालू राम पिता का नाम: लिछमण राम गृह संख्या : 283 उम्र : 55 लिंग : पुरुष	736	KWQ1518141	निर्वाचक का नाम : सोहनराम पिता का नाम: लिछमणराम गृह संख्या : 283 उम्र : 44 लिंग : पुरुष	737	KWQ1518158	निर्वाचक का नाम : रामधारी पति का नाम: कालुराम गृह संख्या : 283 उम्र : 44 लिंग : महिला
738	KWQ1518166	निर्वाचक का नाम : कमां पति का नाम: सोहनराम गृह संख्या : 283 उम्र : 43 लिंग : महिला	739	XHE0000885	निर्वाचक का नाम : राजू राम पिता का नाम: लिछमण राम गृह संख्या : 283 उम्र : 38 लिंग : पुरुष	740	KWQ1812569	निर्वाचक का नाम : श्रवण राम पिता का नाम: लिछमण राम गृह संख्या : 283 उम्र : 37 लिंग : पुरुष
741	XHE0058867	निर्वाचक का नाम : मैना देवी पति का नाम: राजू राम गृह संख्या : 283 उम्र : 36 लिंग : महिला	742	KWQ1812577	निर्वाचक का नाम : गोरा देवी पति का नाम: श्रवण राम गृह संख्या : 283 उम्र : 36 लिंग : महिला	743	XHE1560812	निर्वाचक का नाम : अशोक कुमार पिता का नाम: बदीनारायण गृह संख्या : 283 उम्र : 24 लिंग : पुरुष
744	XHE1327022	निर्वाचक का नाम : सेठराम पिता का नाम: कालुराम गृह संख्या : 283 उम्र : 22 लिंग : पुरुष	745	XHE1560846	निर्वाचक का नाम : बाबूलाल पिता का नाम: बदीनारायण गृह संख्या : 283 उम्र : 22 लिंग : पुरुष	746	RJ/03/016/354538	निर्वाचक का नाम : ईश्वरराम पिता का नाम: गंगा राम गृह संख्या : 284 उम्र : 72 लिंग : पुरुष
747	RJ/03/016/354321	निर्वाचक का नाम : चुन्नी पति का नाम: ईश्वरराम गृह संख्या : 284 उम्र : 67 लिंग : महिला	748	XHE0059022	निर्वाचक का नाम : सोहनलाल पिता का नाम: ईश्वरराम गृह संख्या : 284 उम्र : 40 लिंग : पुरुष	749	XHE0230243	निर्वाचक का नाम : विमला पति का नाम: सोहन लाल गृह संख्या : 284 उम्र : 38 लिंग : महिला
750	XHE0059030	निर्वाचक का नाम : श्रवणकुमार पिता का नाम: ईश्वरराम गृह संख्या : 284 उम्र : 37 लिंग : पुरुष	751	XHE0230235	निर्वाचक का नाम : सुरती देवी पति का नाम: श्रवण कुमार गृह संख्या : 284 उम्र : 36 लिंग : महिला	752	XHE0372052	निर्वाचक का नाम : कालुराम पिता का नाम: ईश्वरराम गृह संख्या : 284 उम्र : 32 लिंग : पुरुष
753	XHE1237841	निर्वाचक का नाम : संतोष पति का नाम: कालुराम गृह संख्या : 284 उम्र : 30 लिंग : महिला	754	RJ/03/016/354121	निर्वाचक का नाम : मुलताना राम पिता का नाम: भीखा राम गृह संख्या : 285 उम्र : 77 लिंग : पुरुष	755	RJ/03/016/354191	निर्वाचक का नाम : गीता पति का नाम: मुलताना राम गृह संख्या : 285 उम्र : 75 लिंग : महिला

756	RJ/03/016/354205	निर्वाचक का नाम : बीरबल राम पिता का नाम: मुलताना राम गृह संख्या : 285 उम्र : 55 लिंग : पुरुष	757	KWQ1601491	निर्वाचक का नाम : मालाराम पिता का नाम: मुलतानाराम गृह संख्या : 285 उम्र : 44 लिंग : पुरुष	758	XHE0266999	निर्वाचक का नाम : अनोप पति का नाम: मालाराम गृह संख्या : 285 उम्र : 43 लिंग : महिला
759	RJ/03/016/354350	निर्वाचक का नाम : गोरा पति का नाम: गोनाराम गृह संख्या : 286 उम्र : 67 लिंग : महिला	760	RJ/03/016/354367	निर्वाचक का नाम : सुखा राम पिता का नाम: गुणा राम गृह संख्या : 287 उम्र : 73 लिंग : पुरुष	761	RJ/03/016/354379	निर्वाचक का नाम : मनोहरी पति का नाम: सुखा राम गृह संख्या : 287 उम्र : 71 लिंग : महिला
762	XHE0059048	निर्वाचक का नाम : राम कुमार पिता का नाम: सुखराम गृह संख्या : 287 उम्र : 38 लिंग : पुरुष	763	XHE0158642	निर्वाचक का नाम : मंजू पति का नाम: राम कुमार गृह संख्या : 287 उम्र : 36 लिंग : महिला	764	RJ/03/016/354371	निर्वाचक का नाम : रामचन्द्र पिता का नाम: मधा राम गृह संख्या : 288 उम्र : 75 लिंग : पुरुष
765	RJ/03/016/354370	निर्वाचक का नाम : नानू पति का नाम: रामचन्द्र गृह संख्या : 288 उम्र : 72 लिंग : महिला	766	KWQ1387117	निर्वाचक का नाम : छगन लाल पिता का नाम: मधा राम गृह संख्या : 288 उम्र : 62 लिंग : पुरुष	767	RJ/03/016/354179	निर्वाचक का नाम : मीरा पति का नाम: छगन लाल गृह संख्या : 288 उम्र : 59 लिंग : महिला
768	RJ/03/016/354340	निर्वाचक का नाम : देवी लाल पिता का नाम: रामचन्द्र गृह संख्या : 288 उम्र : 55 लिंग : पुरुष	769	KWQ1518174	निर्वाचक का नाम : मिरंगा पति का नाम: देवीलाल गृह संख्या : 288 उम्र : 43 लिंग : महिला	770	XHE0475012	निर्वाचक का नाम : रूपा पति का नाम: मुनीलाल गृह संख्या : 288 उम्र : 35 लिंग : महिला
771	XHE0475004	निर्वाचक का नाम : मुनीलाल पिता का नाम: रामचंद्र गृह संख्या : 288 उम्र : 33 लिंग : पुरुष	772	XHE1545144	निर्वाचक का नाम : भोमा राम पिता का नाम: छगन लाल गृह संख्या : 288 उम्र : 26 लिंग : पुरुष	773	XHE1545136	निर्वाचक का नाम : लक्ष्मी नारायण पिता का नाम: छगन लाल गृह संख्या : 288 उम्र : 24 लिंग : पुरुष
774	RJ/03/016/354520	निर्वाचक का नाम : फुसा राम पिता का नाम: आदु राम गृह संख्या : 289 उम्र : 69 लिंग : पुरुष	775	RJ/03/016/354278	निर्वाचक का नाम : भवर लाल पिता का नाम: आदु राम गृह संख्या : 289 उम्र : 65 लिंग : पुरुष	776	KWQ1387125	निर्वाचक का नाम : सुरजा पति का नाम: फूसा राम गृह संख्या : 289 उम्र : 65 लिंग : महिला
777	RJ/03/016/354299	निर्वाचक का नाम : सुगनी पति का नाम: भंवर लाल गृह संख्या : 289 उम्र : 63 लिंग : महिला	778	RJ/03/016/354479	निर्वाचक का नाम : मूला राम पिता का नाम: आदु राम गृह संख्या : 289 उम्र : 59 लिंग : पुरुष	779	XHE0321414	निर्वाचक का नाम : तिलोक राम पिता का नाम: भंवरलाल गृह संख्या : 289 उम्र : 33 लिंग : पुरुष
780	XHE0321422	निर्वाचक का नाम : परमेश्वरलाल पिता का नाम: भवरलाल गृह संख्या : 289 उम्र : 32 लिंग : पुरुष	781	XHE0475020	निर्वाचक का नाम : बगताराम पिता का नाम: फूसाराम गृह संख्या : 289 उम्र : 32 लिंग : पुरुष	782	XHE0431510	निर्वाचक का नाम : देवाराम पिता का नाम: फूसाराम गृह संख्या : 289 उम्र : 31 लिंग : पुरुष
783	XHE1078039	निर्वाचक का नाम : मंजू देवी पति का नाम: देवाराम गृह संख्या : 289 उम्र : 31 लिंग : महिला	784	XHE0846394	निर्वाचक का नाम : तोलाराम पिता का नाम: भंवरलाल गृह संख्या : 289 उम्र : 30 लिंग : पुरुष	785	XHE1095934	निर्वाचक का नाम : किशना देवी पति का नाम: परमेश्वर लाल गृह संख्या : 289 उम्र : 29 लिंग : महिला

786	XHE1065226	निर्वाचक का नाम : लीलावती पति का नाम: बगता राम गृह संख्या : 289 उम्र : 27 लिंग : महिला	787	XHE1623255	निर्वाचक का नाम : प्रेम कुमार मेघवाल पिता का नाम: फूसाराम गृह संख्या : 289 उम्र : 20 लिंग : पुरुष	788	RJ/03/016/354192	निर्वाचक का नाम : सुगनी पति का नाम: सुरजा राम गृह संख्या : 290 उम्र : 72 लिंग : महिला
789	RJ/03/016/354368	निर्वाचक का नाम : मुख राम पिता का नाम: सुरजा राम गृह संख्या : 290 उम्र : 55 लिंग : पुरुष	790	KWQ1387232	निर्वाचक का नाम : रूखमादेवी पति का नाम: मुखराम गृह संख्या : 290 उम्र : 47 लिंग : महिला	791	KWQ1601509	निर्वाचक का नाम : कालुराम पिता का नाम: सुरजाराम गृह संख्या : 290 उम्र : 46 लिंग : पुरुष
792	KWQ1601517	निर्वाचक का नाम : राजुदेवी पति का नाम: कालुराम गृह संख्या : 290 उम्र : 43 लिंग : महिला	793	XHE0058255	निर्वाचक का नाम : राजू राम पिता का नाम: सुरजा राम गृह संख्या : 290 उम्र : 37 लिंग : पुरुष	794	XHE0163832	निर्वाचक का नाम : मंजू देवी पति का नाम: राजू राम गृह संख्या : 290 उम्र : 36 लिंग : महिला
795	XHE1575984	निर्वाचक का नाम : मुन्नी पति का नाम: रेवंतराम गृह संख्या : 290 उम्र : 28 लिंग : महिला	796	XHE1576065	निर्वाचक का नाम : संगीता पिता का नाम: मुख राम गृह संख्या : 290 उम्र : 23 लिंग : महिला	797	XHE1575877	निर्वाचक का नाम : रेवंतराम पिता का नाम: मुखराम गृह संख्या : 290 उम्र : 22 लिंग : पुरुष
798	RJ/03/016/354373	निर्वाचक का नाम : मीरा पति का नाम: शेरा राम गृह संख्या : 291 उम्र : 72 लिंग : महिला	799	RJ/03/016/354418	निर्वाचक का नाम : चुना राम पिता का नाम: गुणा राम गृह संख्या : 291 उम्र : 67 लिंग : पुरुष	800	KWQ1518190	निर्वाचक का नाम : किरता राम पिता का नाम: गुणा राम गृह संख्या : 291 उम्र : 66 लिंग : पुरुष
801	KWQ1518182	निर्वाचक का नाम : चुन्नी पति का नाम: किरता राम गृह संख्या : 291 उम्र : 64 लिंग : महिला	802	RJ/03/016/354374	निर्वाचक का नाम : पाना पति का नाम: चुना राम गृह संख्या : 291 उम्र : 62 लिंग : महिला	803	KWQ1387216	निर्वाचक का नाम : कमला पति का नाम: भवर लाल गृह संख्या : 291 उम्र : 60 लिंग : महिला
804	RJ/03/016/354275	निर्वाचक का नाम : डूगर राम पिता का नाम: गुणा राम गृह संख्या : 291 उम्र : 57 लिंग : पुरुष	805	RJ/03/016/354634	निर्वाचक का नाम : विमला पति का नाम: डूगर राम गृह संख्या : 291 उम्र : 55 लिंग : महिला	806	KWQ1518208	निर्वाचक का नाम : मोहनराम पिता का नाम: शैराराम गृह संख्या : 291 उम्र : 45 लिंग : पुरुष
807	KWQ1518216	निर्वाचक का नाम : अमरी पति का नाम: मोहनराम गृह संख्या : 291 उम्र : 43 लिंग : महिला	808	XHE0321489	निर्वाचक का नाम : छगनलाल पिता का नाम: शैराराम गृह संख्या : 291 उम्र : 41 लिंग : पुरुष	809	XHE0646950	निर्वाचक का नाम : कानाराम पिता का नाम: शैराराम गृह संख्या : 291 उम्र : 36 लिंग : पुरुष
810	XHE0321521	निर्वाचक का नाम : खिराज राम पिता का नाम: भंवरलाल गृह संख्या : 291 उम्र : 36 लिंग : पुरुष	811	XHE0321497	निर्वाचक का नाम : सुमन पति का नाम: छगनलाल गृह संख्या : 291 उम्र : 35 लिंग : महिला	812	XHE0321505	निर्वाचक का नाम : हुलास राम पिता का नाम: शैराराम गृह संख्या : 291 उम्र : 34 लिंग : पुरुष
813	XHE0846402	निर्वाचक का नाम : मंजू पति का नाम: सहीराम गृह संख्या : 291 उम्र : 34 लिंग : महिला	814	XHE0646968	निर्वाचक का नाम : रामी देवी पति का नाम: कानाराम गृह संख्या : 291 उम्र : 33 लिंग : महिला	815	XHE0321471	निर्वाचक का नाम : कमला पति का नाम: हुलासराम गृह संख्या : 291 उम्र : 33 लिंग : महिला

816	XHE0646844	निर्वाचक का नाम : दूदाराम पिता का नाम: किराताराम गृह संख्या : 291 उम्र : 33 लिंग : पुरुष	फोटो उपलब्ध	817	XHE0646851	निर्वाचक का नाम : परमाराम पिता का नाम: किरताराम गृह संख्या : 291 उम्र : 31 लिंग : पुरुष	फोटो उपलब्ध	818	XHE0797506	निर्वाचक का नाम : सहीराम पिता का नाम: डूंगरराम गृह संख्या : 291 उम्र : 29 लिंग : पुरुष	फोटो उपलब्ध
819	XHE1085737	निर्वाचक का नाम : फुसा राम पिता का नाम: भंवराम गृह संख्या : 291 उम्र : 29 लिंग : पुरुष	फोटो उपलब्ध	820	XHE1771765	निर्वाचक का नाम : सोना डेलू पति का नाम: परमा राम गृह संख्या : 291 उम्र : 29 लिंग : महिला	फोटो उपलब्ध	821	XHE1698406	निर्वाचक का नाम : सरिता पति का नाम: दूदा राम गृह संख्या : 291 उम्र : 24 लिंग : महिला	फोटो उपलब्ध
822	KWQ1671395	निर्वाचक का नाम : दुर्गा पति का नाम: नानग राम गृह संख्या : 292 उम्र : 97 लिंग : महिला	फोटो उपलब्ध	823	KWQ1794965	निर्वाचक का नाम : ओम प्रकाश पिता का नाम: नानग राम गृह संख्या : 292 उम्र : 67 लिंग : पुरुष	फोटो उपलब्ध	824	RJ/03/016/354193	निर्वाचक का नाम : सन्तोष पति का नाम: ओम प्रकाश गृह संख्या : 292 उम्र : 65 लिंग : महिला	फोटो उपलब्ध
825	KWQ1671403	निर्वाचक का नाम : श्यामलाल पिता का नाम: नानग राम गृह संख्या : 292 उम्र : 62 लिंग : पुरुष	फोटो उपलब्ध	826	RJ/03/016/354635	निर्वाचक का नाम : विमला पति का नाम: श्याम लाल गृह संख्या : 292 उम्र : 59 लिंग : महिला	फोटो उपलब्ध	827	XHE0789750	निर्वाचक का नाम : अशोक कुमार सुथार पिता का नाम: ओमप्रकाश गृह संख्या : 292 उम्र : 30 लिंग : पुरुष	फोटो उपलब्ध
828	XHE1326263	निर्वाचक का नाम : राम निवास सुथार पिता का नाम: श्याम लाल गृह संख्या : 292 उम्र : 22 लिंग : पुरुष	फोटो उपलब्ध	829	RJ/03/016/354175	निर्वाचक का नाम : गौरा पति का नाम: लुणा राम गृह संख्या : 293 उम्र : 73 लिंग : महिला	फोटो उपलब्ध	830	XHE0230276	निर्वाचक का नाम : कालूराम पिता का नाम: लुणाराम गृह संख्या : 293 उम्र : 36 लिंग : पुरुष	फोटो उपलब्ध
831	XHE0125340	निर्वाचक का नाम : मनोज कुमार पिता का नाम: लुणाराम गृह संख्या : 293 उम्र : 35 लिंग : पुरुष	फोटो उपलब्ध	832	XHE0343962	निर्वाचक का नाम : परमेश्वरी पति का नाम: मनोजकुमार गृह संख्या : 293 उम्र : 35 लिंग : महिला	फोटो उपलब्ध	833	XHE0343954	निर्वाचक का नाम : अन्नाराम पिता का नाम: लुणाराम गृह संख्या : 293 उम्र : 33 लिंग : पुरुष	फोटो उपलब्ध
834	XHE0343970	निर्वाचक का नाम : शांतिदेवी पति का नाम: कालूराम गृह संख्या : 293 उम्र : 33 लिंग : महिला	फोटो उपलब्ध	835	XHE0343947	निर्वाचक का नाम : कालीदेवी पति का नाम: अन्नाराम गृह संख्या : 293 उम्र : 31 लिंग : महिला	फोटो उपलब्ध	836	XHE1151299	निर्वाचक का नाम : राम रतन पिता का नाम: लुणा राम गृह संख्या : 293 उम्र : 26 लिंग : पुरुष	फोटो उपलब्ध
837	RJ/03/016/354333	निर्वाचक का नाम : मोहन राम पिता का नाम: मघाराम गृह संख्या : 294 उम्र : 77 लिंग : पुरुष	फोटो उपलब्ध	838	RJ/03/016/354177	निर्वाचक का नाम : शान्ती पति का नाम: मोहन राम गृह संख्या : 294 उम्र : 73 लिंग : महिला	फोटो उपलब्ध	839	KWQ1794924	निर्वाचक का नाम : भवर लाल पिता का नाम: मोहनराम गृह संख्या : 294 उम्र : 56 लिंग : पुरुष	फोटो उपलब्ध
840	KWQ1601525	निर्वाचक का नाम : इन्द्रा पति का नाम: भंवरलाल गृह संख्या : 294 उम्र : 44 लिंग : महिला	फोटो उपलब्ध	841	KWQ1518224	निर्वाचक का नाम : रमेश पिता का नाम: मोहनराम गृह संख्या : 294 उम्र : 44 लिंग : पुरुष	फोटो उपलब्ध	842	KWQ1518232	निर्वाचक का नाम : सरस्वती पति का नाम: रमेश गृह संख्या : 294 उम्र : 42 लिंग : महिला	फोटो उपलब्ध
843	XHE0164012	निर्वाचक का नाम : राजूराम पिता का नाम: मोहनराम गृह संख्या : 294 उम्र : 36 लिंग : पुरुष	फोटो उपलब्ध	844	XHE0321513	निर्वाचक का नाम : पार्वती पति का नाम: राजूराम गृह संख्या : 294 उम्र : 33 लिंग : महिला	फोटो उपलब्ध	845	RJ/03/016/354328	निर्वाचक का नाम : फुसा राम पिता का नाम: सरदाराम गृह संख्या : 295 उम्र : 87 लिंग : पुरुष	फोटो उपलब्ध

846	RJ/03/016/354335	निर्वाचक का नाम : लुणी पति का नाम: फूसरा राम गृह संख्या : 295 उम्र : 85 लिंग : महिला	फोटो उपलब्ध	847	RJ/03/016/354486	निर्वाचक का नाम : श्रवण कुमार पिता का नाम: फूसरा राम गृह संख्या : 295 उम्र : 57 लिंग : पुरुष	फोटो उपलब्ध	848	RJ/03/016/354337	निर्वाचक का नाम : मीरा पति का नाम: भागीरथ गृह संख्या : 295 उम्र : 57 लिंग : महिला	फोटो उपलब्ध
849	RJ/03/016/354336	निर्वाचक का नाम : गंगा पति का नाम: श्रवण कुमार गृह संख्या : 295 उम्र : 55 लिंग : महिला	फोटो उपलब्ध	850	KWQ1795145	निर्वाचक का नाम : मोहन पिता का नाम: फूसाराम गृह संख्या : 295 उम्र : 47 लिंग : पुरुष	फोटो उपलब्ध	851	KWQ1795053	निर्वाचक का नाम : आसुराम पिता का नाम: फूसाराम गृह संख्या : 295 उम्र : 45 लिंग : पुरुष	फोटो उपलब्ध
852	KWQ1518240	निर्वाचक का नाम : विमला पति का नाम: मोहन गृह संख्या : 295 उम्र : 44 लिंग : महिला	फोटो उपलब्ध	853	KWQ1795004	निर्वाचक का नाम : हेमी पति का नाम: आसुराम गृह संख्या : 295 उम्र : 43 लिंग : महिला	फोटो उपलब्ध	854	XHE0753129	निर्वाचक का नाम : जगदीश प्रसाद पिता का नाम: श्रवण कुमार गृह संख्या : 295 उम्र : 30 लिंग : पुरुष	फोटो उपलब्ध
855	XHE0789768	निर्वाचक का नाम : जशोदा देवी पति का नाम: जगदीश गृह संख्या : 295 उम्र : 29 लिंग : महिला	फोटो उपलब्ध	856	XHE1326719	निर्वाचक का नाम : अशोक कुमार पिता का नाम: भागीरथ नाई गृह संख्या : 295 उम्र : 29 लिंग : पुरुष	फोटो उपलब्ध	857	XHE1326099	निर्वाचक का नाम : ओमप्रकाश पिता का नाम: श्रवण कुमार गृह संख्या : 295 उम्र : 27 लिंग : पुरुष	फोटो उपलब्ध
858	XHE1690726	निर्वाचक का नाम : राखी पति का नाम: अशोक कुमार गृह संख्या : 295 उम्र : 26 लिंग : महिला	फोटो उपलब्ध	859	XHE1696558	निर्वाचक का नाम : राकेश कुमार नाइ पिता का नाम: मोहन राम गृह संख्या : 295 उम्र : 26 लिंग : पुरुष	फोटो उपलब्ध	860	RJ/03/016/354378	निर्वाचक का नाम : बाबु लाल पिता का नाम: पुरखा राम गृह संख्या : 296 उम्र : 62 लिंग : पुरुष	फोटो उपलब्ध
861	RJ/03/016/354315	निर्वाचक का नाम : कोशल्या पति का नाम: बाबू लाल गृह संख्या : 296 उम्र : 61 लिंग : महिला	फोटो उपलब्ध	862	KWQ1812304	निर्वाचक का नाम : विक्रम कुमार पिता का नाम: बाबूलाल गृह संख्या : 296 उम्र : 37 लिंग : पुरुष	फोटो उपलब्ध	863	XHE1238534	निर्वाचक का नाम : उरमा पति का नाम: विक्रम गृह संख्या : 296 उम्र : 29 लिंग : महिला	फोटो उपलब्ध
864	XHE0987214	निर्वाचक का नाम : लालचन्द पिता का नाम: बाबूलाल गृह संख्या : 296 उम्र : 27 लिंग : पुरुष	फोटो उपलब्ध	865	RJ/03/016/354505	निर्वाचक का नाम : हडमान पिता का नाम: मोटा राम गृह संख्या : 297 उम्र : 75 लिंग : पुरुष	फोटो उपलब्ध	866	RJ/03/016/354124	निर्वाचक का नाम : लिछमा पति का नाम: हनुमान गृह संख्या : 297 उम्र : 73 लिंग : महिला	फोटो उपलब्ध
867	RJ/03/016/354399	निर्वाचक का नाम : रेवत राम पिता का नाम: मोटा राम गृह संख्या : 297 उम्र : 72 लिंग : पुरुष	फोटो उपलब्ध	868	RJ/03/016/354123	निर्वाचक का नाम : गोमती पति का नाम: रेवन्त राम गृह संख्या : 297 उम्र : 69 लिंग : महिला	फोटो उपलब्ध	869	KWQ1601533	निर्वाचक का नाम : मुकेशकुमार पिता का नाम: हडमान गृह संख्या : 297 उम्र : 44 लिंग : पुरुष	फोटो उपलब्ध
870	KWQ1671429	निर्वाचक का नाम : भैराराम पिता का नाम: रेवन्तराम गृह संख्या : 297 उम्र : 43 लिंग : पुरुष	फोटो उपलब्ध	871	KWQ1601541	निर्वाचक का नाम : काली पति का नाम: मुकेशकुमार गृह संख्या : 297 उम्र : 42 लिंग : महिला	फोटो उपलब्ध	872	KWQ1671411	निर्वाचक का नाम : रामा पति का नाम: भैराराम गृह संख्या : 297 उम्र : 42 लिंग : महिला	फोटो उपलब्ध
Q 873	XHE1690866	निर्वाचक का नाम : तुलछा पति का नाम: रामनिवास गृह संख्या : 297 उम्र : 23 लिंग : महिला	फोटो उपलब्ध	874	XHE1539279	निर्वाचक का नाम : रामनिवास पिता का नाम: मुकेश कुमार गृह संख्या : 297 उम्र : 21 लिंग : पुरुष	फोटो उपलब्ध	875	RJ/03/016/354410	निर्वाचक का नाम : गोरधन पिता का नाम: रामचन्द्र गृह संख्या : 299 उम्र : 67 लिंग : पुरुष	फोटो उपलब्ध

876	RJ/03/016/354163	निर्वाचक का नाम : रामनारायण पिता का नाम: रामचन्द्र गृह संख्या : 299 उम्र : 65 लिंग : पुरुष	फोटो उपलब्ध	877	RJ/03/016/354400	निर्वाचक का नाम : फुसी पति का नाम: गोवर्धन गृह संख्या : 299 उम्र : 65 लिंग : महिला	फोटो उपलब्ध	878	RJ/03/016/354114	निर्वाचक का नाम : हीरा पति का नाम: रामनारायण गृह संख्या : 299 उम्र : 63 लिंग : महिला	फोटो उपलब्ध
879	XHE000893	निर्वाचक का नाम : बलिराम पिता का नाम: गोरधन लाल गृह संख्या : 299 उम्र : 40 लिंग : पुरुष	फोटो उपलब्ध	880	XHE0059055	निर्वाचक का नाम : पाना देवी पति का नाम: बलराम गृह संख्या : 299 उम्र : 38 लिंग : महिला	फोटो उपलब्ध	881	XHE0059063	निर्वाचक का नाम : सहीराम पिता का नाम: गोरधन गृह संख्या : 299 उम्र : 37 लिंग : पुरुष	फोटो उपलब्ध
882	XHE0059071	निर्वाचक का नाम : संतोष देवी पति का नाम: सहीराम गृह संख्या : 299 उम्र : 36 लिंग : महिला	फोटो उपलब्ध	883	XHE0475038	निर्वाचक का नाम : राजेश कुमार पिता का नाम: गोरधन गृह संख्या : 299 उम्र : 31 लिंग : पुरुष	फोटो उपलब्ध	884	XHE0846410	निर्वाचक का नाम : गायत्री पति का नाम: राजेश कुमार गृह संख्या : 299 उम्र : 30 लिंग : महिला	फोटो उपलब्ध
885	XHE1225432	निर्वाचक का नाम : कौशल्या पति का नाम: प्रेम गृह संख्या : 299 उम्र : 28 लिंग : महिला	फोटो उपलब्ध	886	XHE0846428	निर्वाचक का नाम : प्रेम पिता का नाम: राम नारायण गृह संख्या : 299 उम्र : 27 लिंग : पुरुष	फोटो उपलब्ध	887	XHE1780428	निर्वाचक का नाम : पूजा भादू पिता का नाम: रामनारायण भादू गृह संख्या : 299 उम्र : 22 लिंग : महिला	फोटो उपलब्ध
888	XHE1780469	निर्वाचक का नाम : गीता भादू पिता का नाम: रामनारायण गृह संख्या : 299 उम्र : 20 लिंग : महिला	फोटो उपलब्ध	889	RJ/03/016/354499	निर्वाचक का नाम : भोमाराम पिता का नाम: रूधा राम गृह संख्या : 300 उम्र : 62 लिंग : पुरुष	फोटो उपलब्ध	890	RJ/03/016/354372	निर्वाचक का नाम : सत्य नारायण पिता का नाम: रूधा राम गृह संख्या : 300 उम्र : 57 लिंग : पुरुष	फोटो उपलब्ध
891	RJ/03/016/354122	निर्वाचक का नाम : आसी पति का नाम: भोमा राम गृह संख्या : 300 उम्र : 57 लिंग : महिला	फोटो उपलब्ध	892	RJ/03/016/354426	निर्वाचक का नाम : गीता पति का नाम: सत्य नारायण गृह संख्या : 300 उम्र : 55 लिंग : महिला	फोटो उपलब्ध	893	KWQ1518265	निर्वाचक का नाम : श्यामलाल पिता का नाम: भोमाराम गृह संख्या : 300 उम्र : 46 लिंग : पुरुष	फोटो उपलब्ध
894	KWQ1518257	निर्वाचक का नाम : रामरतन पिता का नाम: मोहनराम गृह संख्या : 300 उम्र : 44 लिंग : पुरुष	फोटो उपलब्ध	895	KWQ1601558	निर्वाचक का नाम : राधा पति का नाम: रामरतन गृह संख्या : 300 उम्र : 44 लिंग : महिला	फोटो उपलब्ध	896	KWQ1671502	निर्वाचक का नाम : सुशीला देवी पति का नाम: श्यामलाल गृह संख्या : 300 उम्र : 37 लिंग : महिला	फोटो उपलब्ध
897	XHE0321406	निर्वाचक का नाम : लक्ष्मण पिता का नाम: भोमाराम गृह संख्या : 300 उम्र : 33 लिंग : पुरुष	फोटो उपलब्ध	898	XHE0321398	निर्वाचक का नाम : रामेती पति का नाम: लक्ष्मण गृह संख्या : 300 उम्र : 33 लिंग : महिला	फोटो उपलब्ध	899	XHE0698662	निर्वाचक का नाम : गजानन्द पिता का नाम: भोमाराम गृह संख्या : 300 उम्र : 30 लिंग : पुरुष	फोटो उपलब्ध
900	XHE0753186	निर्वाचक का नाम : मनोज पिता का नाम: सत्यनारायण गृह संख्या : 300 उम्र : 29 लिंग : पुरुष	फोटो उपलब्ध	901	XHE0846436	निर्वाचक का नाम : सुनीता पति का नाम: गजानन्द गृह संख्या : 300 उम्र : 29 लिंग : महिला	फोटो उपलब्ध	902	XHE0846444	निर्वाचक का नाम : निरमा पति का नाम: मनोज गृह संख्या : 300 उम्र : 29 लिंग : महिला	फोटो उपलब्ध
903	XHE1095843	निर्वाचक का नाम : लक्ष्मी पिता का नाम: भोमा राम गृह संख्या : 300 उम्र : 25 लिंग : महिला	फोटो उपलब्ध	904	XHE1095850	निर्वाचक का नाम : राधा पिता का नाम: सत्य नारायण गृह संख्या : 300 उम्र : 25 लिंग : महिला	फोटो उपलब्ध	905	XHE1187426	निर्वाचक का नाम : पूनम चांद पिता का नाम: भोमा राम गृह संख्या : 300 उम्र : 24 लिंग : पुरुष	फोटो उपलब्ध

906	XHE1225838	निर्वाचक का नाम : पूजा कुमारी पिता का नाम: सत्यनारायण गृह संख्या : 300 उम्र : 23 लिंग : महिला	फोटो उपलब्ध	907	RJ/03/016/354235	निर्वाचक का नाम : खेमी पति का नाम: तुलछा राम गृह संख्या : 301 उम्र : 97 लिंग : महिला	फोटो उपलब्ध	908	RJ/03/016/354361	निर्वाचक का नाम : भवर लाल पिता का नाम: तुलछा राम गृह संख्या : 301 उम्र : 72 लिंग : पुरुष	फोटो उपलब्ध
909	RJ/03/016/354237	निर्वाचक का नाम : गोरा पति का नाम: भंवर लाल गृह संख्या : 301 उम्र : 69 लिंग : महिला	फोटो उपलब्ध	910	XHE0846451	निर्वाचक का नाम : पुष्या पति का नाम: जगदीश प्रसाद गृह संख्या : 301 उम्र : 28 लिंग : महिला	फोटो उपलब्ध	911	XHE0846469	निर्वाचक का नाम : जगदीश प्रसाद पिता का नाम: भंवर लाल गृह संख्या : 301 उम्र : 27 लिंग : पुरुष	फोटो उपलब्ध
912	XHE1160696	निर्वाचक का नाम : मुखराम पिता का नाम: भंवर लाल गृह संख्या : 301 उम्र : 25 लिंग : पुरुष	फोटो उपलब्ध	913	KWQ1518273	निर्वाचक का नाम : गिरधारी लाल पिता का नाम: पेमराम गृह संख्या : 302 उम्र : 72 लिंग : पुरुष	फोटो उपलब्ध	914	RJ/03/016/354258	निर्वाचक का नाम : गोपी राम पिता का नाम: पेमराम गृह संख्या : 302 उम्र : 67 लिंग : पुरुष	फोटो उपलब्ध
915	KWQ1387141	निर्वाचक का नाम : चम्पा पति का नाम: गिरधारी लाल गृह संख्या : 302 उम्र : 67 लिंग : महिला	फोटो उपलब्ध	916	KWQ1387158	निर्वाचक का नाम : अमरी पति का नाम: गोपी राम गृह संख्या : 302 उम्र : 62 लिंग : महिला	फोटो उपलब्ध	917	KWQ1518281	निर्वाचक का नाम : प्रहलाद राम पिता का नाम: गिरधारी लाल गृह संख्या : 302 उम्र : 42 लिंग : पुरुष	फोटो उपलब्ध
918	XHE0321372	निर्वाचक का नाम : हंसराज पिता का नाम: गोपालाराम गृह संख्या : 302 उम्र : 35 लिंग : पुरुष	फोटो उपलब्ध	919	XHE0321448	निर्वाचक का नाम : भंवरी पति का नाम: प्रहलाद राम गृह संख्या : 302 उम्र : 35 लिंग : महिला	फोटो उपलब्ध	920	XHE0321380	निर्वाचक का नाम : मदनलाल पिता का नाम: गोपाला राम गृह संख्या : 302 उम्र : 33 लिंग : पुरुष	फोटो उपलब्ध
921	XHE0646992	निर्वाचक का नाम : मंजू पति का नाम: मदनलाल गृह संख्या : 302 उम्र : 32 लिंग : महिला	फोटो उपलब्ध	922	XHE0753137	निर्वाचक का नाम : शोभा देवी पति का नाम: हंसराज गृह संख्या : 302 उम्र : 30 लिंग : महिला	फोटो उपलब्ध	923	XHE0753160	निर्वाचक का नाम : ओम प्रकाश पिता का नाम: गिरधारी लाल गृह संख्या : 302 उम्र : 29 लिंग : पुरुष	फोटो उपलब्ध
924	RJ/03/016/354054	निर्वाचक का नाम : श्रवण कुमार पिता का नाम: शिवनारायण गृह संख्या : 304 उम्र : 62 लिंग : पुरुष	फोटो उपलब्ध	925	RJ/03/016/354264	निर्वाचक का नाम : सरला पति का नाम: श्रवण कुमार गृह संख्या : 304 उम्र : 57 लिंग : महिला	फोटो उपलब्ध	926	XHE0475046	निर्वाचक का नाम : राकेश पिता का नाम: श्रवणकुमार गृह संख्या : 304 उम्र : 32 लिंग : पुरुष	फोटो उपलब्ध
927	XHE0646869	निर्वाचक का नाम : मुकेश कुमार पिता का नाम: श्रवणराम गृह संख्या : 304 उम्र : 32 लिंग : पुरुष	फोटो उपलब्ध	928	XHE1069988	निर्वाचक का नाम : विष्णु पिता का नाम: श्रवणकुमार गृह संख्या : 304 उम्र : 28 लिंग : पुरुष	फोटो उपलब्ध	929	XHE1151307	निर्वाचक का नाम : पूजा पति का नाम: राकेश गृह संख्या : 304 उम्र : 25 लिंग : महिला	फोटो उपलब्ध
930	XHE1160902	निर्वाचक का नाम : लिछमा पति का नाम: मुकेश कुमार गृह संख्या : 304 उम्र : 25 लिंग : महिला	फोटो उपलब्ध	931	RJ/03/016/354157	निर्वाचक का नाम : मूली पति का नाम: केसरा राम गृह संख्या : 306 उम्र : 61 लिंग : महिला	फोटो उपलब्ध	932	KWQ1812312	निर्वाचक का नाम : मागी लाल पिता का नाम: खियाराम गृह संख्या : 306 उम्र : 59 लिंग : पुरुष	फोटो उपलब्ध
933	KWQ1601566	निर्वाचक का नाम : गुमानी पति का नाम: मांगी लाल गृह संख्या : 306 उम्र : 57 लिंग : महिला	फोटो उपलब्ध	934	RJ/03/016/354551	निर्वाचक का नाम : लेख राम पिता का नाम: खियाराम गृह संख्या : 306 उम्र : 55 लिंग : पुरुष	फोटो उपलब्ध	935	XHE0059089	निर्वाचक का नाम : सुरजाराम पिता का नाम: खियाराम गृह संख्या : 306 उम्र : 40 लिंग : पुरुष	फोटो उपलब्ध

936	KWQ1812601	निर्वाचक का नाम : दुर्गा देवी पति का नाम: लेखराम गृह संख्या : 306 उम्र : 39 लिंग : महिला	फोटो उपलब्ध	937	KWQ1812585	निर्वाचक का नाम : भंवर लाल पिता का नाम: खीया राम गृह संख्या : 306 उम्र : 38 लिंग : पुरुष	फोटो उपलब्ध	938	XHE0059097	निर्वाचक का नाम : उदाराम पिता का नाम: खियाराम गृह संख्या : 306 उम्र : 38 लिंग : पुरुष	फोटो उपलब्ध
939	KWQ1812593	निर्वाचक का नाम : सुशीला देवी पति का नाम: भंवर लाल गृह संख्या : 306 उम्र : 36 लिंग : महिला	फोटो उपलब्ध	940	XHE0647016	निर्वाचक का नाम : राधा पति का नाम: सुरजाराम गृह संख्या : 306 उम्र : 35 लिंग : महिला	फोटो उपलब्ध	941	XHE0647008	निर्वाचक का नाम : जयानी देवी पति का नाम: उदाराम गृह संख्या : 306 उम्र : 33 लिंग : महिला	फोटो उपलब्ध
942	RJ/03/016/354408	निर्वाचक का नाम : भवर लाल पिता का नाम: रामचन्द्र गृह संख्या : 307 उम्र : 75 लिंग : पुरुष	फोटो उपलब्ध	943	RJ/03/016/354200	निर्वाचक का नाम : मनोहरी पति का नाम: भंवर लाल गृह संख्या : 307 उम्र : 72 लिंग : महिला	फोटो उपलब्ध	944	KWQ1518299	निर्वाचक का नाम : बजरंगलाल पिता का नाम: भंवरलाल गृह संख्या : 307 उम्र : 42 लिंग : पुरुष	फोटो उपलब्ध
945	XHE0000901	निर्वाचक का नाम : लिछमा पति का नाम: बजरंगलाल गृह संख्या : 307 उम्र : 39 लिंग : महिला	फोटो उपलब्ध	946	XHE0059105	निर्वाचक का नाम : गीता देवी पति का नाम: भागीरथ गृह संख्या : 307 उम्र : 36 लिंग : महिला	फोटो उपलब्ध	947	XHE1552082	निर्वाचक का नाम : कविता भादू पिता का नाम: बजरंग लाल भादू गृह संख्या : 307 उम्र : 23 लिंग : महिला	फोटो उपलब्ध
948	XHE1551654	निर्वाचक का नाम : सुनील भादू पिता का नाम: बजरंग लाल भादू गृह संख्या : 307 उम्र : 21 लिंग : पुरुष	फोटो उपलब्ध	949	RJ/03/016/354474	निर्वाचक का नाम : प्रभु राम पिता का नाम: रामचन्द्र गृह संख्या : 308 उम्र : 70 लिंग : पुरुष	फोटो उपलब्ध	950	RJ/03/016/354431	निर्वाचक का नाम : मनोहरी पति का नाम: भवर लाल गृह संख्या : 309 उम्र : 72 लिंग : महिला	फोटो उपलब्ध
951	RJ/03/016/354439	निर्वाचक का नाम : सांवर राम पिता का नाम: भवर लाल गृह संख्या : 309 उम्र : 57 लिंग : पुरुष	फोटो उपलब्ध	952	RJ/03/016/354441	निर्वाचक का नाम : हेत राम पिता का नाम: भंवर लाल गृह संख्या : 309 उम्र : 55 लिंग : पुरुष	फोटो उपलब्ध	953	KWQ1387323	निर्वाचक का नाम : छोटी देवी पति का नाम: सांवर राम गृह संख्या : 309 उम्र : 45 लिंग : महिला	फोटो उपलब्ध
954	XHE0230250	निर्वाचक का नाम : भंवर देवी पति का नाम: हेतराम गृह संख्या : 309 उम्र : 41 लिंग : महिला	फोटो उपलब्ध	955	KWQ1671494	निर्वाचक का नाम : बंशीलाल पिता का नाम: भंवरलाल गृह संख्या : 309 उम्र : 40 लिंग : पुरुष	फोटो उपलब्ध	956	KWQ1812320	निर्वाचक का नाम : कमला पति का नाम: बंशीलाल गृह संख्या : 309 उम्र : 39 लिंग : महिला	फोटो उपलब्ध
957	XHE0163964	निर्वाचक का नाम : विक्रम पिता का नाम: भंवरलाल गृह संख्या : 309 उम्र : 38 लिंग : पुरुष	फोटो उपलब्ध	958	XHE0651299	निर्वाचक का नाम : गुलाब पति का नाम: विक्रम गृह संख्या : 309 उम्र : 35 लिंग : महिला	फोटो उपलब्ध	959	XHE1065283	निर्वाचक का नाम : राम लाल पिता का नाम: ठाकर मल गृह संख्या : 309 उम्र : 30 लिंग : पुरुष	फोटो उपलब्ध
960	XHE1544980	निर्वाचक का नाम : पूजा पिता का नाम: सांवर राम गृह संख्या : 309 उम्र : 22 लिंग : महिला	फोटो उपलब्ध	961	XHE1623214	निर्वाचक का नाम : सुनीता सेन पिता का नाम: सांवर राम गृह संख्या : 309 उम्र : 20 लिंग : महिला	फोटो उपलब्ध	962	RJ/03/016/354001	निर्वाचक का नाम : रिडमालाराम पिता का नाम: लुणा राम गृह संख्या : 310 उम्र : 74 लिंग : पुरुष	फोटो उपलब्ध
963	KWQ1387174	निर्वाचक का नाम : फुसी पति का नाम: रीडमाला राम गृह संख्या : 310 उम्र : 71 लिंग : महिला	फोटो उपलब्ध	964	RJ/03/016/354036	निर्वाचक का नाम : हड़मानाराम पिता का नाम: लुणा राम गृह संख्या : 310 उम्र : 68 लिंग : पुरुष	फोटो उपलब्ध	965	RJ/03/016/354549	निर्वाचक का नाम : हरकु पति का नाम: हड़माना राम गृह संख्या : 310 उम्र : 64 लिंग : महिला	फोटो उपलब्ध

966	RJ/03/016/354470	निर्वाचक का नाम : लालू राम पिता का नाम: रीडमाला राम गृह संख्या : 310 उम्र : 56 लिंग : पुरुष	967	KWQ1387182	निर्वाचक का नाम : लिछमा पति का नाम: लालूराम गृह संख्या : 310 उम्र : 55 लिंग : महिला	968	RJ/03/016/354472	निर्वाचक का नाम : रामेश्वरलाल पिता का नाम: रीडमाला राम गृह संख्या : 310 उम्र : 54 लिंग : पुरुष
969	KWQ1387190	निर्वाचक का नाम : शारदा पति का नाम: रामेश्वरलाल गृह संख्या : 310 उम्र : 54 लिंग : महिला	970	KWQ1518307	निर्वाचक का नाम : बाबूलाल पिता का नाम: रीडमालाराम गृह संख्या : 310 उम्र : 45 लिंग : पुरुष	971	KWQ1518315	निर्वाचक का नाम : राजू राम पिता का नाम: हनुमाना राम गृह संख्या : 310 उम्र : 43 लिंग : पुरुष
972	XHE0000919	निर्वाचक का नाम : निरमला पति का नाम: बाबूलाल गृह संख्या : 310 उम्र : 42 लिंग : महिला	973	XHE0539254	निर्वाचक का नाम : शर्मिला पति का नाम: राजूराम गृह संख्या : 310 उम्र : 34 लिंग : महिला	974	XHE0539080	निर्वाचक का नाम : सन्तोष पति का नाम: बजरंगलाल गृह संख्या : 310 उम्र : 32 लिंग : महिला
975	XHE0646810	निर्वाचक का नाम : अशोक कुमार पिता का नाम: रिडमालाराम गृह संख्या : 310 उम्र : 32 लिंग : पुरुष	976	XHE0431502	निर्वाचक का नाम : बजरंगलाल पिता का नाम: हडमानाराम गृह संख्या : 310 उम्र : 31 लिंग : पुरुष	977	XHE0646828	निर्वाचक का नाम : रामेती पति का नाम: अशोक कुमार गृह संख्या : 310 उम्र : 31 लिंग : महिला
978	XHE1558287	निर्वाचक का नाम : पार्वती पिता का नाम: लालू राम गृह संख्या : 310 उम्र : 24 लिंग : महिला	979	XHE1558188	निर्वाचक का नाम : उर्मिला पिता का नाम: लालू राम गृह संख्या : 310 उम्र : 22 लिंग : महिला	980	XHE1576339	निर्वाचक का नाम : पूजा पिता का नाम: रामेश्वर लाल गृह संख्या : 310 उम्र : 21 लिंग : महिला
981	XHE1598382	निर्वाचक का नाम : रवींद्र पिता का नाम: लालू राम गृह संख्या : 310 उम्र : 20 लिंग : पुरुष	982	RJ/03/016/354035	निर्वाचक का नाम : हेत राम पिता का नाम: भियाराम गृह संख्या : 311 उम्र : 58 लिंग : पुरुष	983	RJ/03/016/354145	निर्वाचक का नाम : पारा पति का नाम: हेत राम गृह संख्या : 311 उम्र : 56 लिंग : महिला
984	XHE0846477	निर्वाचक का नाम : विकास पिता का नाम: हेत राम गृह संख्या : 311 उम्र : 27 लिंग : पुरुष	985	XHE0986943	निर्वाचक का नाम : पवन पिता का नाम: हेतराम गृह संख्या : 311 उम्र : 26 लिंग : पुरुष	986	RJ/03/016/354055	निर्वाचक का नाम : मूला राम पिता का नाम: मधाराम गृह संख्या : 312 उम्र : 61 लिंग : पुरुष
987	RJ/03/016/354150	निर्वाचक का नाम : भवरी पति का नाम: मूला राम गृह संख्या : 312 उम्र : 58 लिंग : महिला	988	KWQ1518323	निर्वाचक का नाम : सहीराम पिता का नाम: मूलाराम गृह संख्या : 312 उम्र : 43 लिंग : पुरुष	989	XHE0163972	निर्वाचक का नाम : मनीष पिता का नाम: मुलाराम गृह संख्या : 312 उम्र : 38 लिंग : पुरुष
990	XHE0059113	निर्वाचक का नाम : सुमन पति का नाम: सहीराम गृह संख्या : 312 उम्र : 36 लिंग : महिला	991	XHE1197508	निर्वाचक का नाम : अन्नपूर्णा पति का नाम: मनीष गृह संख्या : 312 उम्र : 24 लिंग : महिला	992	XHE1623164	निर्वाचक का नाम : रामलक्ष्मन नाई पिता का नाम: सही राम गृह संख्या : 312 उम्र : 20 लिंग : पुरुष

993	3	XHE1838226
निर्वाचक का नाम : राकेश पिता का नाम: रामेश्वर लाल गृह संख्या : 310 उम्र : 19 लिंग : पुरुष		फोटो उपलब्ध

994	3	XHE1842954
निर्वाचक का नाम : राजूराम मेघवाल पिता का नाम: कालूराम मेघवाल गृह संख्या : 271 उम्र : 20 लिंग : पुरुष		फोटो उपलब्ध

995	3	XHE1843044
निर्वाचक का नाम : सोनू चंन्द रोलन पिता का नाम: रेवंन्त राम गृह संख्या : 254 उम्र : 19 लिंग : पुरुष		फोटो उपलब्ध

996	3	XHE1843085
निर्वाचक का नाम : श्री राम लेघा पिता का नाम: रेवंत राम लेघा गृह संख्या : 280 उम्र : 23 लिंग : पुरुष		फोटो उपलब्ध

997	2	XHE1843648
निर्वाचक का नाम : अशोक भादू पिता का नाम: पुरखा राम गृह संख्या : 226 उम्र : 23 लिंग : पुरुष		फोटो उपलब्ध

998	2	XHE1844653
निर्वाचक का नाम : मुकेश पिता का नाम: रामेश्वर लाल गृह संख्या : 219 उम्र : 19 लिंग : पुरुष		फोटो उपलब्ध

999	3	XHE1844802
निर्वाचक का नाम : हुखाराम मेघवाल पिता का नाम: मांगीलाल गृह संख्या : 306 उम्र : 19 लिंग : पुरुष		फोटो उपलब्ध

1000	2	XHE1845049
निर्वाचक का नाम : अशोक कुमार भादू पिता का नाम: भागीरथ गृह संख्या : 232 उम्र : 19 लिंग : पुरुष		फोटो उपलब्ध

1001	3	XHE1845767
निर्वाचक का नाम : दिनेश कुमार मेघवाल पिता का नाम: बट्टी राम गृह संख्या : 249 उम्र : 18 लिंग : पुरुष		फोटो उपलब्ध

1002	2	XHE1845981
निर्वाचक का नाम : दलिप कुमार पिता का नाम: बीरबल राम गृह संख्या : 212 उम्र : 20 लिंग : पुरुष		फोटो उपलब्ध

निर्वाचकों का विवरण :							
A) मतदाताओं की संख्या :							
		नामावली का प्रकार	निर्वाचक नामावली की पहचान :	मतदाताओं की संख्या :			
				पुरुष	महिला	तृतीय लिंग	कुल
I	मूल	मूल नामावली	समस्त पूरकों को समेकित करते हुए विशेष गहन पुनरीक्षण 2026 की मूल नामावली	526	466	0	992
II	घटक I - परिवर्धन सूची	पूरक 1	विशेष गहन पुनरीक्षण - 2026	10	0	0	10
III	घटक II - विलोपन सूची	पूरक 1	विशेष गहन पुनरीक्षण - 2026	1	5	0	6
IV	लिंग में संशोधन के कारण अंतर			0	0	0	0
पुनरीक्षण के बाद इस नामावली में शुद्ध निर्वाचक (I+II-III+IV)				535	461	0	996
B) संशोधनों की संख्या :							
नामावली का प्रकार		निर्वाचक नामावली की पहचान :		संशोधनों की संख्या :			
पूरक 1		विशेष गहन पुनरीक्षण - 2026		0			

निर्वाचक रजिस्ट्रीकरण अधिकारी द्वारा जारी

E2-मृत्यु, S2-स्थानांतरित, R2-दोहरी प्रविष्टि, M2-लापता, Q2-अहर्ता नहीं