

निर्वाचक नामावली 2026 S20 राजस्थान

विधान सभा क्षेत्र की संख्या, नाम व आरक्षण स्थिति : 17 - श्रीडूंगरगढ़ (सामान्य)		भाग संख्या : : 88																						
संसदीय निर्वाचन क्षेत्र की संख्या, नाम व आरक्षण स्थिति, जिसमें विधान सभा निर्वाचन क्षेत्र स्थित है : 2 - बीकानेर (अ.जा.)																								
1. पुनरीक्षण का विवरण																								
पुनरीक्षण का वर्ष :	2026	निर्वाचक नामावली की पहचान :																						
अर्हता तिथि :	01-01-2026	समस्त पूरकों को समेकित करते हुए विशेष गहन पुनरीक्षण 2026 की मूल नामावली																						
पुनरीक्षण का स्वरूप :	विशेष गहन पुनरीक्षण - 2026																							
प्रकाशन की तिथि :	21-02-2026																							
2. भाग व मतदान क्षेत्र का विवरण :																								
भाग में आने वाले अनुभागों की संख्या और नाम :																								
1-जैतासर 2-मुख्य ग्राम, जैतासर 3-जैतासर	<table style="width: 100%; border-collapse: collapse;"> <tr> <td style="width: 60%;">मुख्य शहर / मुख्य ग्राम</td> <td style="width: 20%;">:</td> <td style="width: 20%;">जैतासर</td> </tr> <tr> <td>वार्ड</td> <td>:</td> <td></td> </tr> <tr> <td>पोस्ट ऑफिस</td> <td>:</td> <td>JETASAR BO</td> </tr> <tr> <td>पुलिस थाना</td> <td>:</td> <td>श्री डूंगरगढ़</td> </tr> <tr> <td>तहसील</td> <td>:</td> <td>श्री डूंगरगढ़</td> </tr> <tr> <td>जिला</td> <td>:</td> <td>बीकानेर</td> </tr> <tr> <td>पिन कोड</td> <td>:</td> <td>331803</td> </tr> </table>			मुख्य शहर / मुख्य ग्राम	:	जैतासर	वार्ड	:		पोस्ट ऑफिस	:	JETASAR BO	पुलिस थाना	:	श्री डूंगरगढ़	तहसील	:	श्री डूंगरगढ़	जिला	:	बीकानेर	पिन कोड	:	331803
मुख्य शहर / मुख्य ग्राम	:	जैतासर																						
वार्ड	:																							
पोस्ट ऑफिस	:	JETASAR BO																						
पुलिस थाना	:	श्री डूंगरगढ़																						
तहसील	:	श्री डूंगरगढ़																						
जिला	:	बीकानेर																						
पिन कोड	:	331803																						
3. मतदान केंद्र का विवरण																								
मतदान केंद्र की संख्या व नाम :	मतदान केन्द्र की विशेष हैसियत (पुरुष/महिला/सामान्य) :	सामान्य																						
88 - जैतासर	इस मतदान क्षेत्र के सहायक (ऑक्जिलियरी) मतदान केन्द्रों की संख्या :	0																						
मतदान केंद्र का भवन व पता :																								
राजकीय उच्च माध्यमिक विद्यालय भवन, मध्य भाग, जैतासर																								
4. मतदाताओं की संख्या :																								
आरंभिक क्रम	अंतिम क्रम	मतदाताओं की संख्या																						
संख्या	संख्या	पुरुष	महिला	तृतीय लिंग	कुल																			
1	869	452	416	0	868																			

निर्वाचक रजिस्ट्रीकरण अधिकारी द्वारा जारी

Nazri Naksha

Google Map View



Polling Station Building Front View

Polling Station Front View



Cad View

Key MAP View

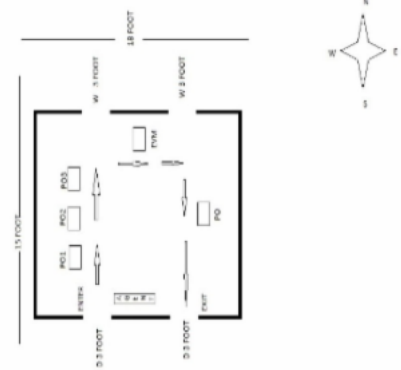
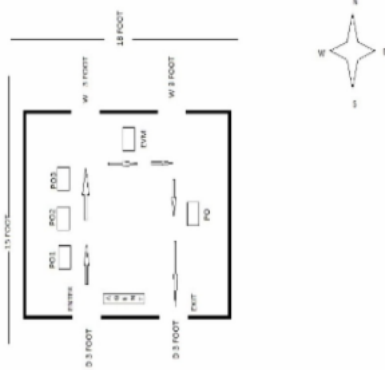

1	RJ/03/016/216616	निर्वाचक का नाम : मेघाराम पिता का नाम: भीयाराम गृह संख्या : 112 उम्र : 72 लिंग : पुरुष	2	RJ/03/016/216805	निर्वाचक का नाम : किसनी पति का नाम: मेधा राम गृह संख्या : 112 उम्र : 70 लिंग : महिला	3	KWQ1366095	निर्वाचक का नाम : परमेश्वर पिता का नाम: मेधाराम गृह संख्या : 112 उम्र : 45 लिंग : पुरुष
4	XHE0103333	निर्वाचक का नाम : रेवन्ती पति का नाम: परमेश्वर गृह संख्या : 112 उम्र : 42 लिंग : महिला	5	XHE0103341	निर्वाचक का नाम : प्रभुराम पिता का नाम: मेघाराम गृह संख्या : 112 उम्र : 40 लिंग : पुरुष	6	XHE0176412	निर्वाचक का नाम : रेवन्तराम पिता का नाम: मेधाराम गृह संख्या : 112 उम्र : 37 लिंग : पुरुष
7	XHE0176420	निर्वाचक का नाम : शारदा पति का नाम: प्रभुराम गृह संख्या : 112 उम्र : 36 लिंग : महिला	8	XHE0489765	निर्वाचक का नाम : लालचन्द पिता का नाम: मेघाराम गृह संख्या : 112 उम्र : 31 लिंग : पुरुष	9	XHE0823880	निर्वाचक का नाम : किरण पति का नाम: रेवन्तराम गृह संख्या : 112 उम्र : 31 लिंग : महिला
10	XHE0801266	निर्वाचक का नाम : शिवकरण पिता का नाम: मेघाराम गृह संख्या : 112 उम्र : 29 लिंग : पुरुष	11	XHE0823898	निर्वाचक का नाम : पूजा पति का नाम: लालचंद गृह संख्या : 112 उम्र : 29 लिंग : महिला	12	XHE1640168	निर्वाचक का नाम : सन्जू पति का नाम: शिव करण गृह संख्या : 112 उम्र : 24 लिंग : महिला
13	RJ/03/016/216318	निर्वाचक का नाम : भंवरी पति का नाम: पद्मा राम गृह संख्या : 113 उम्र : 82 लिंग : महिला	14	XHE0881136	निर्वाचक का नाम : लूना पिता का नाम: पद्मा गृह संख्या : 113 उम्र : 27 लिंग : पुरुष	15	XHE1609239	निर्वाचक का नाम : सनू पति का नाम: लुनाराम गृह संख्या : 113 उम्र : 26 लिंग : महिला
16	XHE1446277	निर्वाचक का नाम : राम दयाल नैन पिता का नाम: पद्मा राम नैन गृह संख्या : 113 उम्र : 25 लिंग : पुरुष	17	XHE1609247	निर्वाचक का नाम : अनिला पति का नाम: रामदयाल गृह संख्या : 113 उम्र : 25 लिंग : महिला	18	RJ/03/016/216645	निर्वाचक का नाम : लिछमा पति का नाम: तुलछा राम गृह संख्या : 114 उम्र : 90 लिंग : महिला
19	RJ/03/016/216232	निर्वाचक का नाम : दुर्गा राम पिता का नाम: तुलछा राम गृह संख्या : 114 उम्र : 72 लिंग : पुरुष	20	RJ/03/016/216320	निर्वाचक का नाम : रामकोरी पति का नाम: दुर्गा राम गृह संख्या : 114 उम्र : 69 लिंग : महिला	21	RJ/03/016/216339	निर्वाचक का नाम : हंस राज पिता का नाम: तुलछा राम गृह संख्या : 114 उम्र : 59 लिंग : पुरुष
22	RJ/03/016/216319	निर्वाचक का नाम : भगवानी पति का नाम: हंस राज गृह संख्या : 114 उम्र : 55 लिंग : महिला	23	KWQ1366103	निर्वाचक का नाम : मुखराम पिता का नाम: दुर्गाराम गृह संख्या : 114 उम्र : 45 लिंग : पुरुष	24	KWQ1494087	निर्वाचक का नाम : रामप्यारी पति का नाम: मुखराम गृह संख्या : 114 उम्र : 43 लिंग : महिला
25	KWQ1850171	निर्वाचक का नाम : ओमप्रकाश पिता का नाम: दूरगाराम गृह संख्या : 114 उम्र : 38 लिंग : पुरुष	26	XHE0447565	निर्वाचक का नाम : सतोष पति का नाम: ओमप्रकाश गृह संख्या : 114 उम्र : 37 लिंग : महिला	27	XHE0743468	निर्वाचक का नाम : राकेश पिता का नाम: हंसराज गृह संख्या : 114 उम्र : 34 लिंग : पुरुष
28	XHE0743476	निर्वाचक का नाम : माया पति का नाम: राकेश गृह संख्या : 114 उम्र : 31 लिंग : महिला	29	XHE0881144	निर्वाचक का नाम : अनोप पति का नाम: मुकना गृह संख्या : 114 उम्र : 29 लिंग : महिला	30	XHE0881151	निर्वाचक का नाम : मुकना पिता का नाम: हंसराज गृह संख्या : 114 उम्र : 28 लिंग : पुरुष

31 निर्वाचक का नाम : राम पिता का नाम: हंसराज गृह संख्या : 114 उम्र : 27 लिंग : पुरुष	XHE0881169 फोटो उपलब्ध	32 निर्वाचक का नाम : हरी पिता का नाम: दुर्गाराम गृह संख्या : 114 उम्र : 27 लिंग : पुरुष	XHE0881177 फोटो उपलब्ध	33 निर्वाचक का नाम : पूजा पति का नाम: रामरतन गृह संख्या : 114 उम्र : 26 लिंग : महिला	XHE1293067 फोटो उपलब्ध
34 निर्वाचक का नाम : सुनीता पति का नाम: हरी शंकर गृह संख्या : 114 उम्र : 23 लिंग : महिला	XHE1297670 फोटो उपलब्ध	35 निर्वाचक का नाम : राम किशन पिता का नाम: खेता राम गृह संख्या : 115 उम्र : 87 लिंग : पुरुष	RJ/03/016/216557 फोटो उपलब्ध	36 निर्वाचक का नाम : माली पति का नाम: राम किशन गृह संख्या : 115 उम्र : 82 लिंग : महिला	RJ/03/016/216431 फोटो उपलब्ध
37 निर्वाचक का नाम : गोपाल राम पिता का नाम: राम किशन गृह संख्या : 115 उम्र : 62 लिंग : पुरुष	RJ/03/016/216570 फोटो उपलब्ध	38 निर्वाचक का नाम : विमला पति का नाम: गोपाल राम गृह संख्या : 115 उम्र : 59 लिंग : महिला	RJ/03/016/216882 फोटो उपलब्ध	39 निर्वाचक का नाम : श्रवण कुमार पिता का नाम: राम किशन गृह संख्या : 115 उम्र : 56 लिंग : पुरुष	RJ/03/016/216136 फोटो उपलब्ध
40 निर्वाचक का नाम : नोंजा पति का नाम: श्रवण कुमार गृह संख्या : 115 उम्र : 55 लिंग : महिला	RJ/03/016/216430 फोटो उपलब्ध	41 निर्वाचक का नाम : जमना पति का नाम: हीरालाल गृह संख्या : 115 उम्र : 43 लिंग : महिला	XHE0447524 फोटो उपलब्ध	42 निर्वाचक का नाम : हीरालाल पिता का नाम: रामकिशन गृह संख्या : 115 उम्र : 41 लिंग : पुरुष	XHE0176438 फोटो उपलब्ध
43 निर्वाचक का नाम : गिरधारी राम पिता का नाम: रामकिशन गृह संख्या : 115 उम्र : 39 लिंग : पुरुष	XHE0010116 फोटो उपलब्ध	44 निर्वाचक का नाम : तुलछा पति का नाम: गिरधारीलाल गृह संख्या : 115 उम्र : 38 लिंग : महिला	XHE0447540 फोटो उपलब्ध	45 निर्वाचक का नाम : रामचन्द्र पिता का नाम: रूपाराम गृह संख्या : 115 उम्र : 38 लिंग : पुरुष	KWQ1850197 फोटो उपलब्ध
46 निर्वाचक का नाम : गौरीशंकर पिता का नाम: रामकिशन गृह संख्या : 115 उम्र : 37 लिंग : पुरुष	KWQ1850189 फोटो उपलब्ध	47 निर्वाचक का नाम : मोहनी पति का नाम: गौरीशंकर गृह संख्या : 115 उम्र : 32 लिंग : महिला	XHE0378893 फोटो उपलब्ध	48 निर्वाचक का नाम : सावित्री देवी पति का नाम: रामचन्द्र गृह संख्या : 115 उम्र : 32 लिंग : महिला	XHE0743492 फोटो उपलब्ध
49 निर्वाचक का नाम : मुन्नीराम पिता का नाम: रामकिशन गृह संख्या : 115 उम्र : 31 लिंग : पुरुष	XHE0489773 फोटो उपलब्ध	50 निर्वाचक का नाम : राजेन्द्र पिता का नाम: गोपालराम गृह संख्या : 115 उम्र : 30 लिंग : पुरुष	XHE0743484 फोटो उपलब्ध	51 निर्वाचक का नाम : सुमित्रा पिता का नाम: गोपाल राम गृह संख्या : 115 उम्र : 30 लिंग : महिला	XHE0881193 फोटो उपलब्ध
52 निर्वाचक का नाम : कमला पिता का नाम: गोपाल राम गृह संख्या : 115 उम्र : 29 लिंग : महिला	XHE0881201 फोटो उपलब्ध	53 निर्वाचक का नाम : चुन्नीलाल पिता का नाम: श्रवण गृह संख्या : 115 उम्र : 29 लिंग : पुरुष	XHE0881219 फोटो उपलब्ध	54 निर्वाचक का नाम : निर्मला सारण पति का नाम: बाबू लाल नैन गृह संख्या : 115 उम्र : 29 लिंग : महिला	XHE1724301 फोटो उपलब्ध
55 निर्वाचक का नाम : मैना देवी पति का नाम: राजेंद्र गृह संख्या : 115 उम्र : 27 लिंग : महिला	XHE0881227 फोटो उपलब्ध	56 निर्वाचक का नाम : सावित्री पति का नाम: चुन्नी लाल गृह संख्या : 115 उम्र : 27 लिंग : महिला	XHE1262963 फोटो उपलब्ध	57 निर्वाचक का नाम : बाबू लाल पिता का नाम: गोपाल राम गृह संख्या : 115 उम्र : 25 लिंग : पुरुष	XHE1170869 फोटो उपलब्ध
58 निर्वाचक का नाम : कमला जाखड़ पति का नाम: मुन्नी राम नैन गृह संख्या : 115 उम्र : 25 लिंग : महिला	XHE1772805 फोटो उपलब्ध	59 निर्वाचक का नाम : कैलाशी नैन पिता का नाम: श्रवण कुमार नैन गृह संख्या : 115 उम्र : 21 लिंग : महिला	XHE1774603 फोटो उपलब्ध	60 निर्वाचक का नाम : रामदयाल नैन पिता का नाम: श्रवण नैन गृह संख्या : 115 उम्र : 19 लिंग : पुरुष	XHE1810712 फोटो उपलब्ध

61	RJ/03/016/216370	निर्वाचक का नाम : लिखमा पति का नाम: रूपा राम गृह संख्या : 116 उम्र : 79 लिंग : महिला	फोटो उपलब्ध	62	KWQ1366111	निर्वाचक का नाम : तोलाराम पिता का नाम: रूपाराम गृह संख्या : 116 उम्र : 45 लिंग : पुरुष	फोटो उपलब्ध	63	XHE0743500	निर्वाचक का नाम : छोटु देवी पति का नाम: परमेश्वरलाल गृह संख्या : 116 उम्र : 32 लिंग : महिला	फोटो उपलब्ध
64	XHE0428839	निर्वाचक का नाम : परमेश्वरलाल पिता का नाम: रूपाराम गृह संख्या : 116 उम्र : 31 लिंग : पुरुष	फोटो उपलब्ध	65	XHE1591429	निर्वाचक का नाम : सीता पति का नाम: तोलाराम गृह संख्या : 116 उम्र : 27 लिंग : महिला	फोटो उपलब्ध	66	RJ/03/016/216288	निर्वाचक का नाम : सीता राम पिता का नाम: लाधूराम गृह संख्या : 117 उम्र : 70 लिंग : पुरुष	फोटो उपलब्ध
67	RJ/03/016/216369	निर्वाचक का नाम : शान्ती पति का नाम: सीताराम गृह संख्या : 117 उम्र : 65 लिंग : महिला	फोटो उपलब्ध	68	KWQ1365808	निर्वाचक का नाम : ओमप्रकाश पिता का नाम: सीताराम गृह संख्या : 117 उम्र : 48 लिंग : पुरुष	फोटो उपलब्ध	69	XHE0881235	निर्वाचक का नाम : प्रेमा पति का नाम: ओमप्रकाश गृह संख्या : 117 उम्र : 46 लिंग : महिला	फोटो उपलब्ध
70	KWQ1494095	निर्वाचक का नाम : श्रवण कुमार पिता का नाम: सीताराम गृह संख्या : 117 उम्र : 44 लिंग : पुरुष	फोटो उपलब्ध	71	KWQ1850205	निर्वाचक का नाम : संतोष पति का नाम: श्रवणराम गृह संख्या : 117 उम्र : 38 लिंग : महिला	फोटो उपलब्ध	72	KWQ1850213	निर्वाचक का नाम : हंसराज पिता का नाम: सीताराम गृह संख्या : 117 उम्र : 37 लिंग : पुरुष	फोटो उपलब्ध
73	XHE0881243	निर्वाचक का नाम : राधा पति का नाम: हंसराज गृह संख्या : 117 उम्र : 33 लिंग : महिला	फोटो उपलब्ध	74	RJ/03/016/216294	निर्वाचक का नाम : जगदीश पिता का नाम: आसु राम गृह संख्या : 118 उम्र : 57 लिंग : पुरुष	फोटो उपलब्ध	75	RJ/03/016/216363	निर्वाचक का नाम : गुडडी पति का नाम: जगदीश गृह संख्या : 118 उम्र : 55 लिंग : महिला	फोटो उपलब्ध
76	XHE1781046	निर्वाचक का नाम : बोगी पति का नाम: मांगी लाल गृह संख्या : 118 उम्र : 52 लिंग : महिला	फोटो उपलब्ध	77	KWQ1850239	निर्वाचक का नाम : लालचन्द पिता का नाम: मांगीलाल गृह संख्या : 118 उम्र : 39 लिंग : पुरुष	फोटो उपलब्ध	78	KWQ1850221	निर्वाचक का नाम : सिलोचना पति का नाम: लालचन्द गृह संख्या : 118 उम्र : 38 लिंग : महिला	फोटो उपलब्ध
79	XHE0378927	निर्वाचक का नाम : मुखराम पिता का नाम: मांगीलाल गृह संख्या : 118 उम्र : 35 लिंग : पुरुष	फोटो उपलब्ध	80	XHE0378844	निर्वाचक का नाम : गिरधारीलाल पिता का नाम: जगदीश गृह संख्या : 118 उम्र : 34 लिंग : पुरुष	फोटो उपलब्ध	81	XHE0378810	निर्वाचक का नाम : मंजूदेवी पति का नाम: मुखराम गृह संख्या : 118 उम्र : 33 लिंग : महिला	फोटो उपलब्ध
82	XHE0378877	निर्वाचक का नाम : आसीदेवी पति का नाम: गिरधारीलाल गृह संख्या : 118 उम्र : 32 लिंग : महिला	फोटो उपलब्ध	83	XHE0881250	निर्वाचक का नाम : सरोज पति का नाम: कमलेश गृह संख्या : 118 उम्र : 30 लिंग : महिला	फोटो उपलब्ध	84	XHE0881268	निर्वाचक का नाम : कमलेश पिता का नाम: जगदीश गृह संख्या : 118 उम्र : 29 लिंग : पुरुष	फोटो उपलब्ध
85	XHE1804285	निर्वाचक का नाम : भवानी शंकर गोदारा पिता का नाम: लाल चंद गृह संख्या : 118 उम्र : 19 लिंग : पुरुष	फोटो उपलब्ध	86	RJ/03/016/216656	निर्वाचक का नाम : नौरंग लाल पिता का नाम: गंगा राम गृह संख्या : 119 उम्र : 57 लिंग : पुरुष	फोटो उपलब्ध	87	RJ/03/016/216362	निर्वाचक का नाम : विमला पति का नाम: नौरंग राम गृह संख्या : 119 उम्र : 55 लिंग : महिला	फोटो उपलब्ध
88	XHE0881276	निर्वाचक का नाम : राधेश्याम पिता का नाम: नौरंगलाल गृह संख्या : 119 उम्र : 28 लिंग : पुरुष	फोटो उपलब्ध	89	XHE0881284	निर्वाचक का नाम : सरस्वती पति का नाम: राधेश्याम गृह संख्या : 119 उम्र : 28 लिंग : महिला	फोटो उपलब्ध	90	KWQ1365303	निर्वाचक का नाम : रामेश्वर पिता का नाम: गंगा राम गृह संख्या : 120 उम्र : 67 लिंग : पुरुष	फोटो उपलब्ध

91	KWQ1366129	निर्वाचक का नाम : माली देवी पति का नाम: बाबूलाल गृह संख्या : 120 उम्र : 45 लिंग : महिला	फोटो उपलब्ध	92	KWQ1494103	निर्वाचक का नाम : बाबूलाल पिता का नाम: रामेश्वर गृह संख्या : 120 उम्र : 42 लिंग : पुरुष	फोटो उपलब्ध	93	XHE0010124	निर्वाचक का नाम : बजरंग लाल पिता का नाम: रामेश्वर लाल गृह संख्या : 120 उम्र : 41 लिंग : पुरुष	फोटो उपलब्ध
94	XHE0378901	निर्वाचक का नाम : सुमन पति का नाम: बजरंगलाल गृह संख्या : 120 उम्र : 38 लिंग : महिला	फोटो उपलब्ध	95	XHE1099944	निर्वाचक का नाम : तेजपाल पिता का नाम: बाबू लाल गृह संख्या : 120 उम्र : 25 लिंग : पुरुष	फोटो उपलब्ध	96	XHE1447226	निर्वाचक का नाम : किरण पति का नाम: तेजपाल गृह संख्या : 120 उम्र : 22 लिंग : महिला	फोटो उपलब्ध
97	XHE1447234	निर्वाचक का नाम : राहुल पिता का नाम: बाबूलाल गृह संख्या : 120 उम्र : 21 लिंग : पुरुष	फोटो उपलब्ध	98	XHE1773456	निर्वाचक का नाम : लीला पति का नाम: राहुल गृह संख्या : 120 उम्र : 19 लिंग : महिला	फोटो उपलब्ध	99	KWQ1365329	निर्वाचक का नाम : भंवर लाल पिता का नाम: गंगा राम गृह संख्या : 121 उम्र : 65 लिंग : पुरुष	फोटो उपलब्ध
100	RJ/03/016/216365	निर्वाचक का नाम : परमेश्वरी पति का नाम: भंवर लाल गृह संख्या : 121 उम्र : 63 लिंग : महिला	फोटो उपलब्ध	101	XHE0010132	निर्वाचक का नाम : राजूराम पिता का नाम: भंवरलाल गृह संख्या : 121 उम्र : 39 लिंग : पुरुष	फोटो उपलब्ध	102	XHE0378935	निर्वाचक का नाम : सावित्री पति का नाम: राजूराम गृह संख्या : 121 उम्र : 38 लिंग : महिला	फोटो उपलब्ध
103	XHE0378976	निर्वाचक का नाम : सीता पति का नाम: गोविन्द गृह संख्या : 121 उम्र : 37 लिंग : महिला	फोटो उपलब्ध	104	XHE0378943	निर्वाचक का नाम : गोविन्द पिता का नाम: भंवराराम गृह संख्या : 121 उम्र : 33 लिंग : पुरुष	फोटो उपलब्ध	105	XHE0379008	निर्वाचक का नाम : कृष्णलाल पिता का नाम: भंवरलाल गृह संख्या : 121 उम्र : 33 लिंग : पुरुष	फोटो उपलब्ध
106	XHE0379032	निर्वाचक का नाम : मंजूदेवी पति का नाम: कृष्णलाल गृह संख्या : 121 उम्र : 33 लिंग : महिला	फोटो उपलब्ध	107	XHE0379065	निर्वाचक का नाम : महावीर पिता का नाम: भंवरलाल गृह संख्या : 121 उम्र : 33 लिंग : पुरुष	फोटो उपलब्ध	108	XHE0489781	निर्वाचक का नाम : गोदावरी पति का नाम: महावीर गृह संख्या : 121 उम्र : 31 लिंग : महिला	फोटो उपलब्ध
109	RJ/03/016/216314	निर्वाचक का नाम : चिमना राम पिता का नाम: जालु राम गृह संख्या : 122 उम्र : 57 लिंग : पुरुष	फोटो उपलब्ध	110	RJ/03/016/216389	निर्वाचक का नाम : परमेश्वरी पति का नाम: चिमना राम गृह संख्या : 122 उम्र : 55 लिंग : महिला	फोटो उपलब्ध	111	XHE0176453	निर्वाचक का नाम : गोपालराम पिता का नाम: चिमनाराम गृह संख्या : 122 उम्र : 40 लिंग : पुरुष	फोटो उपलब्ध
112	XHE0176461	निर्वाचक का नाम : मन्जू पति का नाम: गोपालराम गृह संख्या : 122 उम्र : 38 लिंग : महिला	फोटो उपलब्ध	113	XHE0176479	निर्वाचक का नाम : पतराम पिता का नाम: चिमनाराम गृह संख्या : 122 उम्र : 38 लिंग : पुरुष	फोटो उपलब्ध	114	XHE0176487	निर्वाचक का नाम : सरोज पति का नाम: पतराम गृह संख्या : 122 उम्र : 37 लिंग : महिला	फोटो उपलब्ध
115	XHE0378950	निर्वाचक का नाम : प्रकाशचंद पिता का नाम: चिमनाराम गृह संख्या : 122 उम्र : 32 लिंग : पुरुष	फोटो उपलब्ध	116	XHE0743518	निर्वाचक का नाम : रामनिवास पिता का नाम: चिमनाराम गृह संख्या : 122 उम्र : 30 लिंग : पुरुष	फोटो उपलब्ध	117	XHE1018662	निर्वाचक का नाम : मुकेश पिता का नाम: चिमना राम गृह संख्या : 122 उम्र : 29 लिंग : पुरुष	फोटो उपलब्ध
118	XHE1746346	निर्वाचक का नाम : मोनिका गोदारा पिता का नाम: गोपाला राम गोदारा गृह संख्या : 122 उम्र : 20 लिंग : महिला	फोटो उपलब्ध	119	RJ/03/016/216231	निर्वाचक का नाम : बृज लाल पिता का नाम: शंकर राम गृह संख्या : 123 उम्र : 57 लिंग : पुरुष	फोटो उपलब्ध	120	RJ/03/016/216383	निर्वाचक का नाम : तुलछा पति का नाम: बृज लाल गृह संख्या : 123 उम्र : 55 लिंग : महिला	फोटो उपलब्ध

121	KWQ1494111	निर्वाचक का नाम : मुखराम पिता का नाम: शंकरराम गृह संख्या : 123 उम्र : 50 लिंग : पुरुष	122	XHE1018688	निर्वाचक का नाम : अंजु पति का नाम: मुखराम गृह संख्या : 123 उम्र : 41 लिंग : महिला	123	XHE1087964	निर्वाचक का नाम : विकास पिता का नाम: ब्रज लाल गृह संख्या : 123 उम्र : 26 लिंग : पुरुष
124	XHE1263284	निर्वाचक का नाम : आरती पति का नाम: विकास गृह संख्या : 123 उम्र : 25 लिंग : महिला	125	XHE1444314	निर्वाचक का नाम : कमल शर्मा पिता का नाम: बृज लाल गृह संख्या : 123 उम्र : 22 लिंग : पुरुष	126	XHE0176495	निर्वाचक का नाम : बरजी पति का नाम: गिरधारी गृह संख्या : 124 उम्र : 65 लिंग : महिला
127	KWQ1494129	निर्वाचक का नाम : गिरधारी पिता का नाम: शंकर राम गृह संख्या : 124 उम्र : 60 लिंग : पुरुष	128	RJ/03/016/216230	निर्वाचक का नाम : पोकर राम पिता का नाम: शंकर राम गृह संख्या : 124 उम्र : 55 लिंग : पुरुष	129	XHE1018670	निर्वाचक का नाम : मंजूदेवी पति का नाम: पोकरराम गृह संख्या : 124 उम्र : 43 लिंग : महिला
130	XHE0881292	निर्वाचक का नाम : अर्जुन पिता का नाम: गिरधारी गृह संख्या : 124 उम्र : 33 लिंग : पुरुष	131	XHE0881300	निर्वाचक का नाम : नारायण पिता का नाम: गिरधारी गृह संख्या : 124 उम्र : 27 लिंग : पुरुष	132	RJ/03/016/216439	निर्वाचक का नाम : शांती पति का नाम: भागीरथ गृह संख्या : 125 उम्र : 70 लिंग : महिला
133	KWQ1850247	निर्वाचक का नाम : जीवण राम पिता का नाम: भागीरथ राम गृह संख्या : 125 उम्र : 40 लिंग : पुरुष	134	XHE0637660	निर्वाचक का नाम : जगदीश प्रसाद पिता का नाम: भागीरथ गृह संख्या : 125 उम्र : 37 लिंग : पुरुष	135	XHE0881318	निर्वाचक का नाम : संतोष पति का नाम: जीवन गृह संख्या : 125 उम्र : 36 लिंग : महिला
136	XHE1591007	निर्वाचक का नाम : शांति देवी पति का नाम: जगदीश प्रसाद गृह संख्या : 125 उम्र : 22 लिंग : महिला	137	RJ/03/016/216815	निर्वाचक का नाम : लिछमा पति का नाम: दुलाराम गृह संख्या : 126 उम्र : 76 लिंग : महिला	138	KWQ1851054	निर्वाचक का नाम : ओमप्रकाश पिता का नाम: दुलाराम गृह संख्या : 126 उम्र : 38 लिंग : पुरुष
139	KWQ1851047	निर्वाचक का नाम : विमला पति का नाम: ओमप्रकाश गृह संख्या : 126 उम्र : 36 लिंग : महिला	140	KWQ1851039	निर्वाचक का नाम : महावीर सिंह पिता का नाम: दुलाराम गृह संख्या : 126 उम्र : 35 लिंग : पुरुष	141	XHE1051101	निर्वाचक का नाम : माया देवी पति का नाम: महावीर सिंह गृह संख्या : 126 उम्र : 32 लिंग : महिला
142	RJ/03/016/216434	निर्वाचक का नाम : कमला पति का नाम: राम रख गृह संख्या : 127 उम्र : 77 लिंग : महिला	143	XHE0428847	निर्वाचक का नाम : राजूराम पिता का नाम: रामरख गृह संख्या : 127 उम्र : 31 लिंग : पुरुष	144	XHE1659432	निर्वाचक का नाम : वसुंधरा पति का नाम: राजूराम गृह संख्या : 127 उम्र : 23 लिंग : महिला
145	RJ/03/016/216429	निर्वाचक का नाम : नोरा पति का नाम: सुरजाराम गृह संख्या : 128 उम्र : 77 लिंग : महिला	146	RJ/03/016/216802	निर्वाचक का नाम : रामेश्वर लाल पिता का नाम: सुरजाराम गृह संख्या : 128 उम्र : 62 लिंग : पुरुष	147	RJ/03/016/216803	निर्वाचक का नाम : फूसी पति का नाम: रामेश्वर लाल गृह संख्या : 128 उम्र : 60 लिंग : महिला
148	RJ/03/016/216459	निर्वाचक का नाम : पुरखाराम पिता का नाम: सुराजा राम गृह संख्या : 128 उम्र : 57 लिंग : पुरुष	149	RJ/03/016/216804	निर्वाचक का नाम : गोरा पति का नाम: पुरखाराम गृह संख्या : 128 उम्र : 55 लिंग : महिला	150	KWQ1365816	निर्वाचक का नाम : मुखराम पिता का नाम: सुरजाराम गृह संख्या : 128 उम्र : 54 लिंग : पुरुष

151	KWQ1366137	निर्वाचक का नाम : जैसाराम पिता का नाम: सुरजाराम गृह संख्या : 128 उम्र : 46 लिंग : पुरुष	फोटो उपलब्ध	152	KWQ1366145	निर्वाचक का नाम : चम्पा देवी पति का नाम: जैसाराम गृह संख्या : 128 उम्र : 46 लिंग : महिला	फोटो उपलब्ध	153	KWQ1366152	निर्वाचक का नाम : राधा देवी पति का नाम: मुखराम गृह संख्या : 128 उम्र : 46 लिंग : महिला	फोटो उपलब्ध
154	KWQ1692334	निर्वाचक का नाम : रामचन्द्र पिता का नाम: सुरजा राम गृह संख्या : 128 उम्र : 42 लिंग : पुरुष	फोटो उपलब्ध	155	XHE0447532	निर्वाचक का नाम : देवा राम पिता का नाम: सुरजा राम गृह संख्या : 128 उम्र : 40 लिंग : पुरुष	फोटो उपलब्ध	156	XHE0743534	निर्वाचक का नाम : आसूराम पिता का नाम: सुरजाराम गृह संख्या : 128 उम्र : 34 लिंग : पुरुष	फोटो उपलब्ध
157	XHE1303247	निर्वाचक का नाम : भगवाना राम गोदारा पिता का नाम: रामेश्वर लाल गृह संख्या : 128 उम्र : 31 लिंग : पुरुष	फोटो उपलब्ध	158	XHE1303320	निर्वाचक का नाम : गोरख राम गोदारा पिता का नाम: रामेश्वर लाल गृह संख्या : 128 उम्र : 30 लिंग : पुरुष	फोटो उपलब्ध	159	XHE0881326	निर्वाचक का नाम : सुमन पति का नाम: राम चन्द्र गृह संख्या : 128 उम्र : 27 लिंग : महिला	फोटो उपलब्ध
160	XHE1018571	निर्वाचक का नाम : कमला पति का नाम: देवाराम गृह संख्या : 128 उम्र : 26 लिंग : महिला	फोटो उपलब्ध	161	XHE1361039	निर्वाचक का नाम : नेमीचंद पिता का नाम: पुरखाराम गृह संख्या : 128 उम्र : 25 लिंग : पुरुष	फोटो उपलब्ध	162	XHE1744234	निर्वाचक का नाम : सुमित्रा पति का नाम: भगवाना राम गृह संख्या : 128 उम्र : 25 लिंग : महिला	फोटो उपलब्ध
163	XHE1303130	निर्वाचक का नाम : प्रता राम गोदारा पिता का नाम: रामेश्वर लाल गृह संख्या : 128 उम्र : 24 लिंग : पुरुष	फोटो उपलब्ध	164	XHE1302660	निर्वाचक का नाम : बीरबल राम पिता का नाम: जैसाराम गृह संख्या : 128 उम्र : 23 लिंग : पुरुष	फोटो उपलब्ध	165	XHE1651223	निर्वाचक का नाम : संतोष दुसाद पति का नाम: आशुराम गृह संख्या : 128 उम्र : 23 लिंग : महिला	फोटो उपलब्ध
166	XHE1360718	निर्वाचक का नाम : राजूराम गोदारा पिता का नाम: मुखराम गोदारा गृह संख्या : 128 उम्र : 22 लिंग : पुरुष	फोटो उपलब्ध	167	XHE1446699	निर्वाचक का नाम : बाबूलाल पिता का नाम: पुरखाराम गृह संख्या : 128 उम्र : 21 लिंग : पुरुष	फोटो उपलब्ध	168	XHE1723873	निर्वाचक का नाम : मंजू दुसाद पति का नाम: राजूराम गृह संख्या : 128 उम्र : 21 लिंग : महिला	फोटो उपलब्ध
169	XHE1583954	निर्वाचक का नाम : द्रोपती पिता का नाम: जैसाराम गृह संख्या : 128 उम्र : 20 लिंग : महिला	फोटो उपलब्ध	170	XHE1775493	निर्वाचक का नाम : जसोदा पति का नाम: नेमीचंद गृह संख्या : 128 उम्र : 19 लिंग : महिला	फोटो उपलब्ध	171	RJ/03/016/216764	निर्वाचक का नाम : नरसा राम पिता का नाम: चोखा राम गृह संख्या : 129 उम्र : 72 लिंग : पुरुष	फोटो उपलब्ध
172	KWQ1850262	निर्वाचक का नाम : दूलाराम पिता का नाम: नरसाराम गृह संख्या : 129 उम्र : 48 लिंग : पुरुष	फोटो उपलब्ध	173	KWQ1692193	निर्वाचक का नाम : मुन्नीराम खिलेरी पिता का नाम: नरसाराम गृह संख्या : 129 उम्र : 47 लिंग : पुरुष	फोटो उपलब्ध	174	KWQ1692201	निर्वाचक का नाम : लाछादेवी पति का नाम: मुन्नीराम गृह संख्या : 129 उम्र : 44 लिंग : महिला	फोटो उपलब्ध
175	KWQ1692219	निर्वाचक का नाम : पार्वतीदेवी पति का नाम: दूलाराम गृह संख्या : 129 उम्र : 42 लिंग : महिला	फोटो उपलब्ध	176	XHE1468040	निर्वाचक का नाम : गोपी राम पिता का नाम: दूलाराम गृह संख्या : 129 उम्र : 23 लिंग : पुरुष	फोटो उपलब्ध	177	XHE1516806	निर्वाचक का नाम : आकाश खिलेरी पिता का नाम: मुन्नीराम खिलेरी गृह संख्या : 129 उम्र : 21 लिंग : पुरुष	फोटो उपलब्ध
178	XHE1776616	निर्वाचक का नाम : पृथ्वी राज पिता का नाम: मुन्नीराम खिलेरी गृह संख्या : 129 उम्र : 19 लिंग : पुरुष	फोटो उपलब्ध	179	RJ/03/016/216033	निर्वाचक का नाम : आसु राम पिता का नाम: फूसा राम गृह संख्या : 131 उम्र : 67 लिंग : पुरुष	फोटो उपलब्ध	180	RJ/03/016/216791	निर्वाचक का नाम : किसनी पति का नाम: आसु राम गृह संख्या : 131 उम्र : 65 लिंग : महिला	फोटो उपलब्ध

181	RJ/03/016/216037	निर्वाचक का नाम : संतोष कुमार पिता का नाम: फूसा राम गृह संख्या : 131 उम्र : 62 लिंग : पुरुष	फोटो उपलब्ध	182	RJ/03/016/216792	निर्वाचक का नाम : विमला पति का नाम: संतोष कुमार गृह संख्या : 131 उम्र : 59 लिंग : महिला	फोटो उपलब्ध	183	XHE0881334	निर्वाचक का नाम : राजू देवी पति का नाम: बाबु लाल गृह संख्या : 131 उम्र : 32 लिंग : महिला	फोटो उपलब्ध
184	XHE0489799	निर्वाचक का नाम : बाबू लाल खिलेरी पिता का नाम: आसुराम खिलेरी गृह संख्या : 131 उम्र : 32 लिंग : पुरुष	फोटो उपलब्ध	185	XHE0489807	निर्वाचक का नाम : सांवर राम पिता का नाम: आशा राम खिलेरी गृह संख्या : 131 उम्र : 31 लिंग : पुरुष	फोटो उपलब्ध	186	XHE0791079	निर्वाचक का नाम : बजरंग लाल पिता का नाम: संतोष लाल गृह संख्या : 131 उम्र : 29 लिंग : पुरुष	फोटो उपलब्ध
187	XHE0881342	निर्वाचक का नाम : नन्द लाल पिता का नाम: आशा राम गृह संख्या : 131 उम्र : 29 लिंग : पुरुष	फोटो उपलब्ध	188	XHE0881359	निर्वाचक का नाम : सरोज पति का नाम: नन्द लाल गृह संख्या : 131 उम्र : 28 लिंग : महिला	फोटो उपलब्ध	189	XHE0881367	निर्वाचक का नाम : मंजू पति का नाम: सांवर राम गृह संख्या : 131 उम्र : 27 लिंग : महिला	फोटो उपलब्ध
190	XHE1214428	निर्वाचक का नाम : यशोदा पति का नाम: बजरंग लाल गृह संख्या : 131 उम्र : 26 लिंग : महिला	फोटो उपलब्ध	191	XHE1446723	निर्वाचक का नाम : सरोज पिता का नाम: संतोषकुमार गृह संख्या : 131 उम्र : 23 लिंग : महिला	फोटो उपलब्ध	192	XHE1446590	निर्वाचक का नाम : कविता पिता का नाम: संतोषकुमार गृह संख्या : 131 उम्र : 21 लिंग : महिला	फोटो उपलब्ध
193	XHE1739713	निर्वाचक का नाम : रामकिशन खिलेरी पिता का नाम: संतोष कुमार गृह संख्या : 131 उम्र : 19 लिंग : पुरुष	फोटो उपलब्ध	194	RJ/03/016/216216	निर्वाचक का नाम : लिछमा पति का नाम: रेवंत राम गृह संख्या : 132 उम्र : 87 लिंग : महिला	फोटो उपलब्ध	195	RJ/03/016/216110	निर्वाचक का नाम : भंवर लाल पिता का नाम: रेवंत राम गृह संख्या : 132 उम्र : 60 लिंग : पुरुष	फोटो उपलब्ध
196	XHE0447557	निर्वाचक का नाम : परमा पति का नाम: भंवर लाल गृह संख्या : 132 उम्र : 58 लिंग : महिला	फोटो उपलब्ध	197	RJ/03/016/216172	निर्वाचक का नाम : श्रवण कुमार पिता का नाम: रेवंत राम गृह संख्या : 132 उम्र : 58 लिंग : पुरुष	फोटो उपलब्ध	198	RJ/03/016/216992	निर्वाचक का नाम : हीरा पति का नाम: श्रवण कुमार गृह संख्या : 132 उम्र : 56 लिंग : महिला	फोटो उपलब्ध
199	RJ/03/016/216666	निर्वाचक का नाम : गोपाल पिता का नाम: रेवंत राम गृह संख्या : 132 उम्र : 56 लिंग : पुरुष	फोटो उपलब्ध	200	RJ/03/016/216039	निर्वाचक का नाम : ज्यानी पति का नाम: गोपाल गृह संख्या : 132 उम्र : 54 लिंग : महिला	फोटो उपलब्ध	201	KWQ1494137	निर्वाचक का नाम : कालु राम पिता का नाम: रेवंत राम गृह संख्या : 132 उम्र : 54 लिंग : पुरुष	फोटो उपलब्ध
202	KWQ1494145	निर्वाचक का नाम : संतोष राम पिता का नाम: रेवन्तराम गृह संख्या : 132 उम्र : 46 लिंग : पुरुष	फोटो उपलब्ध	203	KWQ1494152	निर्वाचक का नाम : सावित्री पति का नाम: संतोष राम गृह संख्या : 132 उम्र : 45 लिंग : महिला	फोटो उपलब्ध	204	KWQ1494160	निर्वाचक का नाम : गिरधारीलाल पिता का नाम: रेवन्तराम गृह संख्या : 132 उम्र : 44 लिंग : पुरुष	फोटो उपलब्ध
205	XHE0791087	निर्वाचक का नाम : ज्यानी पति का नाम: कालुराम गृह संख्या : 132 उम्र : 41 लिंग : महिला	फोटो उपलब्ध	206	KWQ1850270	निर्वाचक का नाम : सन्तोष देवी पति का नाम: गिरधारी गृह संख्या : 132 उम्र : 40 लिंग : महिला	फोटो उपलब्ध	207	XHE0717710	निर्वाचक का नाम : कीरताराम पिता का नाम: भंवरलाल गृह संख्या : 132 उम्र : 31 लिंग : पुरुष	फोटो उपलब्ध
208	XHE0743526	निर्वाचक का नाम : राकेश कुमार पिता का नाम: श्रवणराम गृह संख्या : 132 उम्र : 30 लिंग : पुरुष	फोटो उपलब्ध	209	XHE1362169	निर्वाचक का नाम : संतोष पति का नाम: राकेश कुमार गृह संख्या : 132 उम्र : 28 लिंग : महिला	फोटो उपलब्ध	210	XHE1018308	निर्वाचक का नाम : मुखराम पिता का नाम: गोपाल राम गृह संख्या : 132 उम्र : 26 लिंग : पुरुष	फोटो उपलब्ध

211	XHE1175306	निर्वाचक का नाम : धापू पति का नाम: मुखराम गृह संख्या : 132 उम्र : 26 लिंग : महिला	फोटो उपलब्ध	212	XHE1362227	निर्वाचक का नाम : धापू पति का नाम: किरताराम गृह संख्या : 132 उम्र : 26 लिंग : महिला	फोटो उपलब्ध	213	XHE1625409	निर्वाचक का नाम : पुजा सारण पति का नाम: बाबूलाल गृह संख्या : 132 उम्र : 25 लिंग : महिला	फोटो उपलब्ध
214	XHE1229335	निर्वाचक का नाम : बाबू लाल पिता का नाम: गोपाल राम गृह संख्या : 132 उम्र : 23 लिंग : पुरुष	फोटो उपलब्ध	215	XHE1362037	निर्वाचक का नाम : मदन पिता का नाम: सन्तोषलाल गृह संख्या : 132 उम्र : 22 लिंग : पुरुष	फोटो उपलब्ध	216	XHE1362276	निर्वाचक का नाम : बाबूलाल पिता का नाम: भंवरलाल गृह संख्या : 132 उम्र : 22 लिंग : पुरुष	फोटो उपलब्ध
217	XHE1453554	निर्वाचक का नाम : संजू पति का नाम: मदन गृह संख्या : 132 उम्र : 22 लिंग : महिला	फोटो उपलब्ध	218	XHE1446491	निर्वाचक का नाम : पुरा राम पिता का नाम: कालू राम गृह संख्या : 132 उम्र : 21 लिंग : पुरुष	फोटो उपलब्ध	219	XHE1447242	निर्वाचक का नाम : सीताराम खिलेरी पिता का नाम: गिरधारी खिलेरी गृह संख्या : 132 उम्र : 21 लिंग : पुरुष	फोटो उपलब्ध
220	XHE1609627	निर्वाचक का नाम : सरिता पिता का नाम: गिरधारीलाल गृह संख्या : 132 उम्र : 20 लिंग : महिला	फोटो उपलब्ध	221	RJ/03/016/216449	निर्वाचक का नाम : मघा राम पिता का नाम: नारायण राम गृह संख्या : 133 उम्र : 89 लिंग : पुरुष	फोटो उपलब्ध	222	RJ/03/016/216790	निर्वाचक का नाम : गीता पति का नाम: रती राम गृह संख्या : 133 उम्र : 59 लिंग : महिला	फोटो उपलब्ध
223	XHE1297662	निर्वाचक का नाम : केशा राम पिता का नाम: मघाराम गृह संख्या : 133 उम्र : 59 लिंग : पुरुष	फोटो उपलब्ध	224	RJ/03/016/216626	निर्वाचक का नाम : माम राज पिता का नाम: मघाराम गृह संख्या : 133 उम्र : 58 लिंग : पुरुष	फोटो उपलब्ध	225	KWQ1365337	निर्वाचक का नाम : पूरा पति का नाम: केशराराम गृह संख्या : 133 उम्र : 56 लिंग : महिला	फोटो उपलब्ध
226	RJ/03/016/216101	निर्वाचक का नाम : रामी पति का नाम: सीता राम गृह संख्या : 133 उम्र : 56 लिंग : महिला	फोटो उपलब्ध	227	KWQ1365345	निर्वाचक का नाम : परमा पति का नाम: माम राज गृह संख्या : 133 उम्र : 56 लिंग : महिला	फोटो उपलब्ध	228	XHE1594720	निर्वाचक का नाम : धापू देवी पति का नाम: बृज लाल गृह संख्या : 133 उम्र : 49 लिंग : महिला	फोटो उपलब्ध
229	KWQ1365824	निर्वाचक का नाम : मनफूला राम पिता का नाम: मघाराम गृह संख्या : 133 उम्र : 47 लिंग : पुरुष	फोटो उपलब्ध	230	XHE1667138	निर्वाचक का नाम : बृज लाल खिलेरी पिता का नाम: मघा राम गृह संख्या : 133 उम्र : 47 लिंग : पुरुष	फोटो उपलब्ध	231	KWQ1494178	निर्वाचक का नाम : यसोदा पति का नाम: मनफूल राम गृह संख्या : 133 उम्र : 43 लिंग : महिला	फोटो उपलब्ध
232	XHE0791095	निर्वाचक का नाम : कानाराम पिता का नाम: सीताराम गृह संख्या : 133 उम्र : 35 लिंग : पुरुष	फोटो उपलब्ध	233	XHE0791103	निर्वाचक का नाम : सीता पति का नाम: कानाराम गृह संख्या : 133 उम्र : 30 लिंग : महिला	फोटो उपलब्ध	234	XHE1145580	निर्वाचक का नाम : वीरता पिता का नाम: मामराज गृह संख्या : 133 उम्र : 27 लिंग : महिला	फोटो उपलब्ध
235	XHE0823906	निर्वाचक का नाम : प्रमोद पिता का नाम: बृजलाल गृह संख्या : 133 उम्र : 27 लिंग : पुरुष	फोटो उपलब्ध	236	XHE1145432	निर्वाचक का नाम : मुला राम पिता का नाम: माम राज गृह संख्या : 133 उम्र : 26 लिंग : पुरुष	फोटो उपलब्ध	237	XHE1690536	निर्वाचक का नाम : अंजु साई पति का नाम: प्रमोद खिलेरी गृह संख्या : 133 उम्र : 23 लिंग : महिला	फोटो उपलब्ध
238	XHE1418888	निर्वाचक का नाम : मनोज खिलेरी माता का नाम: गीता गृह संख्या : 133 उम्र : 22 लिंग : पुरुष	फोटो उपलब्ध	239	XHE1536606	निर्वाचक का नाम : महेन्द्र कुमार पिता का नाम: मनफूल खिलेरी गृह संख्या : 133 उम्र : 21 लिंग : पुरुष	फोटो उपलब्ध	240	XHE1632140	निर्वाचक का नाम : हुसम राम खिलेरी पिता का नाम: मामराज गृह संख्या : 133 उम्र : 20 लिंग : पुरुष	फोटो उपलब्ध

241	XHE1780725	निर्वाचक का नाम : पूजा पिता का नाम: केशाराम खिलेरी गृह संख्या : 133 उम्र : 20 लिंग : महिला	फोटो उपलब्ध	242	XHE1723931	निर्वाचक का नाम : जमना खिलेरी पिता का नाम: मामराज खिलेरी गृह संख्या : 133 उम्र : 19 लिंग : महिला	फोटो उपलब्ध	243	XHE1780048	निर्वाचक का नाम : सुरेश खिलेरी पिता का नाम: केसाराम गृह संख्या : 133 उम्र : 19 लिंग : पुरुष	फोटो उपलब्ध
244	RJ/03/016/216174	निर्वाचक का नाम : आसाराम पिता का नाम: रेवन्तराम गृह संख्या : 134 उम्र : 66 लिंग : पुरुष	फोटो उपलब्ध	245	RJ/03/016/217003	निर्वाचक का नाम : गंगा पति का नाम: आसू राम गृह संख्या : 134 उम्र : 65 लिंग : महिला	फोटो उपलब्ध	246	KWQ1850288	निर्वाचक का नाम : हुलासा राम पिता का नाम: आसू राम गृह संख्या : 134 उम्र : 40 लिंग : पुरुष	फोटो उपलब्ध
247	XHE0743542	निर्वाचक का नाम : रेवन्ती देवी पति का नाम: हुलाशाराम गृह संख्या : 134 उम्र : 38 लिंग : महिला	फोटो उपलब्ध	248	XHE0763482	निर्वाचक का नाम : मनीराम पिता का नाम: आशाराम गृह संख्या : 134 उम्र : 29 लिंग : पुरुष	फोटो उपलब्ध	249	XHE1293018	निर्वाचक का नाम : छोटू पति का नाम: मुन्नी राम गृह संख्या : 134 उम्र : 28 लिंग : महिला	फोटो उपलब्ध
250	XHE0881375	निर्वाचक का नाम : महावीर पिता का नाम: आशु गृह संख्या : 134 उम्र : 27 लिंग : पुरुष	फोटो उपलब्ध	251	XHE1627942	निर्वाचक का नाम : सीमा जाट पति का नाम: महावीर गृह संख्या : 134 उम्र : 24 लिंग : महिला	फोटो उपलब्ध	252	RJ/03/016/216043	निर्वाचक का नाम : नानु राम पिता का नाम: हरी राम गृह संख्या : 135 उम्र : 86 लिंग : पुरुष	फोटो उपलब्ध
253	RJ/03/016/216017	निर्वाचक का नाम : अमरी पति का नाम: नानुराम गृह संख्या : 135 उम्र : 84 लिंग : महिला	फोटो उपलब्ध	254	RJ/03/016/216032	निर्वाचक का नाम : रामेश्वर पिता का नाम: नानु राम गृह संख्या : 135 उम्र : 65 लिंग : पुरुष	फोटो उपलब्ध	255	RJ/03/016/216019	निर्वाचक का नाम : भंवरी पति का नाम: रामेश्वर गृह संख्या : 135 उम्र : 62 लिंग : महिला	फोटो उपलब्ध
256	RJ/03/016/216285	निर्वाचक का नाम : मूला राम पिता का नाम: नानु राम गृह संख्या : 135 उम्र : 62 लिंग : पुरुष	फोटो उपलब्ध	257	RJ/03/016/216013	निर्वाचक का नाम : सुंदर पति का नाम: मूला राम गृह संख्या : 135 उम्र : 59 लिंग : महिला	फोटो उपलब्ध	258	RJ/03/016/217027	निर्वाचक का नाम : खीयाराम पिता का नाम: नानुराम गृह संख्या : 135 उम्र : 48 लिंग : पुरुष	फोटो उपलब्ध
259	KWQ1494186	निर्वाचक का नाम : माली पति का नाम: खीयाराम गृह संख्या : 135 उम्र : 46 लिंग : महिला	फोटो उपलब्ध	260	XHE1228964	निर्वाचक का नाम : राधा पति का नाम: पूनम चन्द गृह संख्या : 135 उम्र : 33 लिंग : महिला	फोटो उपलब्ध	261	XHE0743559	निर्वाचक का नाम : कमला पति का नाम: रामनिवास गृह संख्या : 135 उम्र : 32 लिंग : महिला	फोटो उपलब्ध
262	XHE0320572	निर्वाचक का नाम : रामनिवास पिता का नाम: मूलचन्द गृह संख्या : 135 उम्र : 32 लिंग : पुरुष	फोटो उपलब्ध	263	XHE0717728	निर्वाचक का नाम : पूनमचन्द पिता का नाम: मूलचन्द गृह संख्या : 135 उम्र : 30 लिंग : पुरुष	फोटो उपलब्ध	264	XHE1631993	निर्वाचक का नाम : विकास पिता का नाम: रामेश्वरलाल गृह संख्या : 135 उम्र : 20 लिंग : पुरुष	फोटो उपलब्ध
265	XHE1632066	निर्वाचक का नाम : मनोज पिता का नाम: खीन्याराम गृह संख्या : 135 उम्र : 20 लिंग : पुरुष	फोटो उपलब्ध	266	XHE1808286	निर्वाचक का नाम : राधेश्याम पिता का नाम: खिया राम गृह संख्या : 135 उम्र : 19 लिंग : पुरुष	फोटो उपलब्ध	267	RJ/03/016/216500	निर्वाचक का नाम : किसना राम पिता का नाम: खेता राम गृह संख्या : 136 उम्र : 77 लिंग : पुरुष	फोटो उपलब्ध
268	RJ/03/016/216303	निर्वाचक का नाम : लाछी पति का नाम: किशनाराम गृह संख्या : 136 उम्र : 75 लिंग : महिला	फोटो उपलब्ध	269	KWQ1366160	निर्वाचक का नाम : फुसी देवी पति का नाम: भैराराम गृह संख्या : 136 उम्र : 48 लिंग : महिला	फोटो उपलब्ध	270	XHE0378984	निर्वाचक का नाम : मुखराम पिता का नाम: किशनाराम गृह संख्या : 136 उम्र : 39 लिंग : पुरुष	फोटो उपलब्ध

271	XHE0548578	निर्वाचक का नाम : समीता पति का नाम: मुखराम गृह संख्या : 136 उम्र : 37 लिंग : महिला	फोटो उपलब्ध	272	XHE0379016	निर्वाचक का नाम : बृजलाल पिता का नाम: किशनाराम गृह संख्या : 136 उम्र : 34 लिंग : पुरुष	फोटो उपलब्ध	273	XHE0548560	निर्वाचक का नाम : इन्दिरा पति का नाम: बृजलाल गृह संख्या : 136 उम्र : 33 लिंग : महिला	फोटो उपलब्ध
274	XHE1360734	निर्वाचक का नाम : सुमन देवी पति का नाम: रामरतन गृह संख्या : 136 उम्र : 29 लिंग : महिला	फोटो उपलब्ध	275	XHE1360775	निर्वाचक का नाम : राम रतन गोदारा पिता का नाम: भैराराम गृह संख्या : 136 उम्र : 27 लिंग : पुरुष	फोटो उपलब्ध	276	RJ/03/016/216238	निर्वाचक का नाम : माम राज पिता का नाम: खेता राम गृह संख्या : 137 उम्र : 72 लिंग : पुरुष	फोटो उपलब्ध
277	RJ/03/016/216308	निर्वाचक का नाम : तुलछा पति का नाम: माम राज गृह संख्या : 137 उम्र : 70 लिंग : महिला	फोटो उपलब्ध	278	XHE0176503	निर्वाचक का नाम : दौलतराम पिता का नाम: मामराज गृह संख्या : 137 उम्र : 43 लिंग : पुरुष	फोटो उपलब्ध	279	XHE0176529	निर्वाचक का नाम : मुन्नी राम पिता का नाम: मामराज गृह संख्या : 137 उम्र : 42 लिंग : पुरुष	फोटो उपलब्ध
280	XHE0176511	निर्वाचक का नाम : कमला पति का नाम: दौलत राम गृह संख्या : 137 उम्र : 42 लिंग : महिला	फोटो उपलब्ध	281	XHE0447573	निर्वाचक का नाम : सरोज पति का नाम: मुन्नीराम गृह संख्या : 137 उम्र : 41 लिंग : महिला	फोटो उपलब्ध	282	RJ/03/016/216336	निर्वाचक का नाम : भंवरी पति का नाम: भैराराम गृह संख्या : 138 उम्र : 67 लिंग : महिला	फोटो उपलब्ध
283	RJ/03/016/216738	निर्वाचक का नाम : कालु राम पिता का नाम: लिछमन राम गृह संख्या : 138 उम्र : 65 लिंग : पुरुष	फोटो उपलब्ध	284	RJ/03/016/216337	निर्वाचक का नाम : पारा पति का नाम: कालु राम गृह संख्या : 138 उम्र : 63 लिंग : महिला	फोटो उपलब्ध	285	XHE0131379	निर्वाचक का नाम : परमाराम पिता का नाम: कालूराम गृह संख्या : 138 उम्र : 37 लिंग : पुरुष	फोटो उपलब्ध
286	XHE0428854	निर्वाचक का नाम : प्रभुराम पिता का नाम: भैरूराम गृह संख्या : 138 उम्र : 36 लिंग : पुरुष	फोटो उपलब्ध	287	XHE0489815	निर्वाचक का नाम : कानाराम पिता का नाम: कालुराम गृह संख्या : 138 उम्र : 34 लिंग : पुरुष	फोटो उपलब्ध	288	XHE0743575	निर्वाचक का नाम : सीता देवी पति का नाम: प्रभुराम गृह संख्या : 138 उम्र : 32 लिंग : महिला	फोटो उपलब्ध
289	XHE0743583	निर्वाचक का नाम : रामचन्द्र पिता का नाम: भैराराम गृह संख्या : 138 उम्र : 32 लिंग : पुरुष	फोटो उपलब्ध	290	XHE0489823	निर्वाचक का नाम : रामनिवास पिता का नाम: कालुराम गृह संख्या : 138 उम्र : 31 लिंग : पुरुष	फोटो उपलब्ध	291	XHE0743567	निर्वाचक का नाम : चन्दा देवी पति का नाम: परमाराम गृह संख्या : 138 उम्र : 31 लिंग : महिला	फोटो उपलब्ध
292	XHE1062165	निर्वाचक का नाम : शारदा पति का नाम: काना राम गृह संख्या : 138 उम्र : 28 लिंग : महिला	फोटो उपलब्ध	293	XHE1591577	निर्वाचक का नाम : सीमा गोदारा पति का नाम: रामचंद्र गृह संख्या : 138 उम्र : 28 लिंग : महिला	फोटो उपलब्ध	294	XHE0881383	निर्वाचक का नाम : दोलात राम पिता का नाम: कालु राम गृह संख्या : 138 उम्र : 27 लिंग : पुरुष	फोटो उपलब्ध
295	XHE1062173	निर्वाचक का नाम : रामेती पति का नाम: राम निवास गृह संख्या : 138 उम्र : 26 लिंग : महिला	फोटो उपलब्ध	296	XHE1362326	निर्वाचक का नाम : लालचंद पिता का नाम: कालुराम गृह संख्या : 138 उम्र : 22 लिंग : पुरुष	फोटो उपलब्ध	297	XHE1775311	निर्वाचक का नाम : चुक्की पति का नाम: दौलत राम गृह संख्या : 138 उम्र : 20 लिंग : महिला	फोटो उपलब्ध
298	RJ/03/016/216338	निर्वाचक का नाम : जडाव पति का नाम: झूगराम गृह संख्या : 139 उम्र : 89 लिंग : महिला	फोटो उपलब्ध	299	KWQ1365352	निर्वाचक का नाम : भंवरी पति का नाम: भंवर लाल गृह संख्या : 139 उम्र : 65 लिंग : महिला	फोटो उपलब्ध	300	RJ/03/016/216004	निर्वाचक का नाम : रेवंत राम पिता का नाम: दूंगर राम गृह संख्या : 139 उम्र : 59 लिंग : पुरुष	फोटो उपलब्ध

301	RJ/03/016/216750	निर्वाचक का नाम : सीता पति का नाम: रेवंत राम गृह संख्या : 139 उम्र : 57 लिंग : महिला	फोटो उपलब्ध	302	KWQ1850296	निर्वाचक का नाम : कान्ता देवी पति का नाम: गनेशा राम गृह संख्या : 139 उम्र : 43 लिंग : महिला	फोटो उपलब्ध	303	KWQ1494194	निर्वाचक का नाम : गणेशा राम पिता का नाम: भंवरलाल गृह संख्या : 139 उम्र : 41 लिंग : पुरुष	फोटो उपलब्ध
304	XHE0131388	निर्वाचक का नाम : बजरंगलाल पिता का नाम: भंवरलाल गृह संख्या : 139 उम्र : 35 लिंग : पुरुष	फोटो उपलब्ध	305	XHE0656900	निर्वाचक का नाम : द्रौपदी पति का नाम: बजरंगलाल गृह संख्या : 139 उम्र : 35 लिंग : महिला	फोटो उपलब्ध	306	XHE0656918	निर्वाचक का नाम : दीपचंद पिता का नाम: भंवरलाल गृह संख्या : 139 उम्र : 33 लिंग : पुरुष	फोटो उपलब्ध
307	XHE0881391	निर्वाचक का नाम : राम दयाल पिता का नाम: रेवन्त राम गृह संख्या : 139 उम्र : 28 लिंग : पुरुष	फोटो उपलब्ध	308	XHE0881409	निर्वाचक का नाम : कुनणा राम पिता का नाम: रेवन्त राम गृह संख्या : 139 उम्र : 27 लिंग : पुरुष	फोटो उपलब्ध	309	XHE1018274	निर्वाचक का नाम : रामेती पति का नाम: दीपचंद गृह संख्या : 139 उम्र : 26 लिंग : महिला	फोटो उपलब्ध
310	XHE1170919	निर्वाचक का नाम : राकेश पिता का नाम: रेवंत राम गृह संख्या : 139 उम्र : 25 लिंग : पुरुष	फोटो उपलब्ध	311	XHE1297340	निर्वाचक का नाम : लक्ष्मी पति का नाम: कुनणाराम गृह संख्या : 139 उम्र : 25 लिंग : महिला	फोटो उपलब्ध	312	XHE1297357	निर्वाचक का नाम : संजू पति का नाम: रामदयाल गृह संख्या : 139 उम्र : 24 लिंग : महिला	फोटो उपलब्ध
313	RJ/03/016/216770	निर्वाचक का नाम : भागु राम पिता का नाम: पूरा राम गृह संख्या : 140 उम्र : 56 लिंग : पुरुष	फोटो उपलब्ध	314	KWQ1494202	निर्वाचक का नाम : भीया राम पिता का नाम: पूरा राम गृह संख्या : 140 उम्र : 55 लिंग : पुरुष	फोटो उपलब्ध	315	RJ/03/016/216331	निर्वाचक का नाम : रूकमा पति का नाम: भीया राम गृह संख्या : 140 उम्र : 55 लिंग : महिला	फोटो उपलब्ध
316	RJ/03/016/217014	निर्वाचक का नाम : मुखराम पिता का नाम: पूराराम गृह संख्या : 140 उम्र : 49 लिंग : पुरुष	फोटो उपलब्ध	317	KWQ1365832	निर्वाचक का नाम : भंवरी पति का नाम: मुखराम गृह संख्या : 140 उम्र : 48 लिंग : महिला	फोटो उपलब्ध	318	XHE1296748	निर्वाचक का नाम : ओमा देवी पति का नाम: भागु राम गृह संख्या : 140 उम्र : 45 लिंग : महिला	फोटो उपलब्ध
319	XHE1299056	निर्वाचक का नाम : चुकी खिलेरी पिता का नाम: भागु राम गृह संख्या : 140 उम्र : 23 लिंग : महिला	फोटो उपलब्ध	320	XHE1447267	निर्वाचक का नाम : बाबूलाल खिलेरी पिता का नाम: भागुराम गृह संख्या : 140 उम्र : 21 लिंग : पुरुष	फोटो उपलब्ध	321	XHE1468032	निर्वाचक का नाम : रणवीर पिता का नाम: मुखराम गृह संख्या : 140 उम्र : 21 लिंग : पुरुष	फोटो उपलब्ध
322	XHE1468073	निर्वाचक का नाम : इंद्रा पिता का नाम: मुखराम गृह संख्या : 140 उम्र : 21 लिंग : पुरुष	फोटो उपलब्ध	323	XHE1591593	निर्वाचक का नाम : चेतन प्रकाश पिता का नाम: भिवाराम गृह संख्या : 140 उम्र : 21 लिंग : पुरुष	फोटो उपलब्ध	324	XHE1817568	निर्वाचक का नाम : संजय खिलेरी पिता का नाम: मुखराम गृह संख्या : 140 उम्र : 19 लिंग : पुरुष	फोटो उपलब्ध
325	RJ/03/016/216720	निर्वाचक का नाम : राम लाल पिता का नाम: नानक राम गृह संख्या : 141 उम्र : 62 लिंग : पुरुष	फोटो उपलब्ध	326	RJ/03/016/216328	निर्वाचक का नाम : फूसी पति का नाम: राम लाल गृह संख्या : 141 उम्र : 60 लिंग : महिला	फोटो उपलब्ध	327	XHE0823872	निर्वाचक का नाम : गुड्डी पति का नाम: राकेश गृह संख्या : 141 उम्र : 31 लिंग : महिला	फोटो उपलब्ध
328	XHE1018548	निर्वाचक का नाम : द्रोपती पति का नाम: केशु राम गृह संख्या : 141 उम्र : 29 लिंग : महिला	फोटो उपलब्ध	329	XHE0823864	निर्वाचक का नाम : राकेश पिता का नाम: रामलाल गृह संख्या : 141 उम्र : 28 लिंग : पुरुष	फोटो उपलब्ध	330	XHE1229665	निर्वाचक का नाम : केशु राम पिता का नाम: राम लाल गृह संख्या : 141 उम्र : 25 लिंग : पुरुष	फोटो उपलब्ध

331	XHE0881417	निर्वाचक का नाम : देदा राम पिता का नाम: नानक राम गृह संख्या : 142 उम्र : 63 लिंग : पुरुष	फोटो उपलब्ध	332	RJ/03/016/216689	निर्वाचक का नाम : पाना पति का नाम: देदा राम गृह संख्या : 142 उम्र : 62 लिंग : महिला	फोटो उपलब्ध	333	XHE0107431	निर्वाचक का नाम : बिमला पति का नाम: शीशराम गृह संख्या : 142 उम्र : 39 लिंग : महिला	फोटो उपलब्ध
334	XHE0063925	निर्वाचक का नाम : हरिराम पिता का नाम: देदाराम गृह संख्या : 142 उम्र : 39 लिंग : पुरुष	फोटो उपलब्ध	335	XHE0063933	निर्वाचक का नाम : सन्तोष पति का नाम: हरीराम गृह संख्या : 142 उम्र : 37 लिंग : महिला	फोटो उपलब्ध	336	XHE1743913	निर्वाचक का नाम : ममता खिलेरी पिता का नाम: शीश राम गृह संख्या : 142 उम्र : 21 लिंग : महिला	फोटो उपलब्ध
337	XHE1810654	निर्वाचक का नाम : राजू राम पिता का नाम: हरी राम गृह संख्या : 142 उम्र : 19 लिंग : पुरुष	फोटो उपलब्ध	338	RJ/03/016/216768	निर्वाचक का नाम : सीता राम पिता का नाम: चोखा राम गृह संख्या : 143 उम्र : 58 लिंग : पुरुष	फोटो उपलब्ध	339	RJ/03/016/216327	निर्वाचक का नाम : गीता पति का नाम: सीता राम गृह संख्या : 143 उम्र : 56 लिंग : महिला	फोटो उपलब्ध
340	KWQ1615707	निर्वाचक का नाम : महीपाल पिता का नाम: चोखाराम गृह संख्या : 143 उम्र : 49 लिंग : पुरुष	फोटो उपलब्ध	341	KWQ1365857	निर्वाचक का नाम : अमरी पति का नाम: महीपाल गृह संख्या : 143 उम्र : 48 लिंग : महिला	फोटो उपलब्ध	342	XHE1018613	निर्वाचक का नाम : महेंद्रकुमार पिता का नाम: सीताराम गृह संख्या : 143 उम्र : 27 लिंग : पुरुष	फोटो उपलब्ध
343	XHE1362128	निर्वाचक का नाम : लीलाधर खिलेरी पिता का नाम: सीताराम गृह संख्या : 143 उम्र : 25 लिंग : पुरुष	फोटो उपलब्ध	344	XHE1361708	निर्वाचक का नाम : राजू राम खिलेरी पिता का नाम: महीपाल गृह संख्या : 143 उम्र : 22 लिंग : पुरुष	फोटो उपलब्ध	345	XHE1749407	निर्वाचक का नाम : हुक्मा राम खिलेरी पिता का नाम: महीपाल गृह संख्या : 143 उम्र : 19 लिंग : पुरुष	फोटो उपलब्ध
346	XHE1750991	निर्वाचक का नाम : रामचंद्र खिलेरी पिता का नाम: महीपाल गृह संख्या : 143 उम्र : 19 लिंग : पुरुष	फोटो उपलब्ध	347	RJ/03/016/216296	निर्वाचक का नाम : लिछमा पति का नाम: पेमा राम गृह संख्या : 144 उम्र : 63 लिंग : महिला	फोटो उपलब्ध	348	RJ/03/016/216324	निर्वाचक का नाम : काना राम पिता का नाम: खेता राम गृह संख्या : 144 उम्र : 60 लिंग : पुरुष	फोटो उपलब्ध
349	RJ/03/016/216297	निर्वाचक का नाम : गोमती पति का नाम: काना राम गृह संख्या : 144 उम्र : 58 लिंग : महिला	फोटो उपलब्ध	350	RJ/03/016/216399	निर्वाचक का नाम : पेमा राम पिता का नाम: खेता राम गृह संख्या : 144 उम्र : 58 लिंग : पुरुष	फोटो उपलब्ध	351	KWQ1850304	निर्वाचक का नाम : परमेश्वरी पति का नाम: रामेश्वर गृह संख्या : 144 उम्र : 56 लिंग : महिला	फोटो उपलब्ध
352	RJ/03/016/216301	निर्वाचक का नाम : रामेश्वर पिता का नाम: खेता राम गृह संख्या : 144 उम्र : 50 लिंग : पुरुष	फोटो उपलब्ध	353	KWQ1365865	निर्वाचक का नाम : बीरबल पिता का नाम: खेताराम गृह संख्या : 144 उम्र : 49 लिंग : पुरुष	फोटो उपलब्ध	354	KWQ1365873	निर्वाचक का नाम : नानू पति का नाम: वीरबलराम गृह संख्या : 144 उम्र : 48 लिंग : महिला	फोटो उपलब्ध
355	XHE0131397	निर्वाचक का नाम : तोलाराम पिता का नाम: कानाराम गृह संख्या : 144 उम्र : 40 लिंग : पुरुष	फोटो उपलब्ध	356	XHE0131413	निर्वाचक का नाम : सारदा पति का नाम: तोलाराम गृह संख्या : 144 उम्र : 37 लिंग : महिला	फोटो उपलब्ध	357	XHE0131404	निर्वाचक का नाम : मनोजकुमार पिता का नाम: कानाराम गृह संख्या : 144 उम्र : 35 लिंग : पुरुष	फोटो उपलब्ध
358	XHE0656926	निर्वाचक का नाम : अनिता पति का नाम: मनोज कुमार गृह संख्या : 144 उम्र : 33 लिंग : महिला	फोटो उपलब्ध	359	XHE1640069	निर्वाचक का नाम : अरुणा जाट पति का नाम: पेमाराम गृह संख्या : 144 उम्र : 33 लिंग : महिला	फोटो उपलब्ध	360	XHE0428862	निर्वाचक का नाम : पूनमचंद पति का नाम: कानाराम गृह संख्या : 144 उम्र : 31 लिंग : पुरुष	फोटो उपलब्ध

361	XHE0881425	निर्वाचक का नाम : शिव लाल पिता का नाम: पेमा राम गृह संख्या : 144 उम्र : 28 लिंग : पुरुष	फोटो उपलब्ध	362	XHE0881433	निर्वाचक का नाम : ओम प्रकाश पिता का नाम: रामेश्वर लाल गृह संख्या : 144 उम्र : 28 लिंग : पुरुष	फोटो उपलब्ध	363	XHE0881441	निर्वाचक का नाम : बाबु लाल पिता का नाम: पेमा राम गृह संख्या : 144 उम्र : 27 लिंग : पुरुष	फोटो उपलब्ध
364	XHE1018605	निर्वाचक का नाम : हेमराज पिता का नाम: रामेश्वर लाल गृह संख्या : 144 उम्र : 26 लिंग : पुरुष	फोटो उपलब्ध	365	XHE1640051	निर्वाचक का नाम : कमला पति का नाम: ओमप्रकाश गृह संख्या : 144 उम्र : 26 लिंग : महिला	फोटो उपलब्ध	366	XHE1361104	निर्वाचक का नाम : किसन खिलेरी पिता का नाम: रामेश्वर गृह संख्या : 144 उम्र : 25 लिंग : पुरुष	फोटो उपलब्ध
367	XHE1360932	निर्वाचक का नाम : मुकेश खिलेरी पिता का नाम: बीरबल राम गृह संख्या : 144 उम्र : 22 लिंग : पुरुष	फोटो उपलब्ध	368	XHE1361153	निर्वाचक का नाम : मुनी राम पिता का नाम: रामेश्वर गृह संख्या : 144 उम्र : 22 लिंग : पुरुष	फोटो उपलब्ध	369	XHE1530344	निर्वाचक का नाम : सरिता कुमारी पिता का नाम: बिरबल गृह संख्या : 144 उम्र : 21 लिंग : महिला	फोटो उपलब्ध
370	XHE1724699	निर्वाचक का नाम : वीधा सियाग पति का नाम: हेमराज खिलेरी गृह संख्या : 144 उम्र : 19 लिंग : महिला	फोटो उपलब्ध	371	XHE1803105	निर्वाचक का नाम : पूजा खिलेरी पिता का नाम: तोला राम खिलेरी गृह संख्या : 144 उम्र : 19 लिंग : महिला	फोटो उपलब्ध	372	RJ/03/016/216762	निर्वाचक का नाम : सही राम पिता का नाम: माधा राम गृह संख्या : 145 उम्र : 67 लिंग : पुरुष	फोटो उपलब्ध
373	RJ/03/016/216793	निर्वाचक का नाम : लिछमा पति का नाम: सहीराम गृह संख्या : 145 उम्र : 65 लिंग : महिला	फोटो उपलब्ध	374	XHE0881458	निर्वाचक का नाम : उदा राम पिता का नाम: सही राम गृह संख्या : 145 उम्र : 28 लिंग : पुरुष	फोटो उपलब्ध	375	XHE0881466	निर्वाचक का नाम : ओम प्रकाश पिता का नाम: सही राम गृह संख्या : 145 उम्र : 28 लिंग : पुरुष	फोटो उपलब्ध
376	XHE1051168	निर्वाचक का नाम : द्रोपती पति का नाम: उदा राम गृह संख्या : 145 उम्र : 27 लिंग : महिला	फोटो उपलब्ध	377	XHE1468065	निर्वाचक का नाम : चुकी पति का नाम: ओमप्रकाश गृह संख्या : 145 उम्र : 21 लिंग : महिला	फोटो उपलब्ध	378	RJ/03/016/216235	निर्वाचक का नाम : हेत राम पिता का नाम: मघा राम गृह संख्या : 146 उम्र : 64 लिंग : पुरुष	फोटो उपलब्ध
379	RJ/03/016/216102	निर्वाचक का नाम : शान्ती पति का नाम: हेत राम गृह संख्या : 146 उम्र : 62 लिंग : महिला	फोटो उपलब्ध	380	XHE0881474	निर्वाचक का नाम : राकेश कुमार पिता का नाम: हेतराम गृह संख्या : 146 उम्र : 35 लिंग : पुरुष	फोटो उपलब्ध	381	XHE0881482	निर्वाचक का नाम : सरोज पति का नाम: राकेश कुमार गृह संख्या : 146 उम्र : 32 लिंग : महिला	फोटो उपलब्ध
382	XHE0428912	निर्वाचक का नाम : गणेश पिता का नाम: हेतराम गृह संख्या : 146 उम्र : 31 लिंग : पुरुष	फोटो उपलब्ध	383	XHE0743591	निर्वाचक का नाम : मुन्नी पति का नाम: गणेश गृह संख्या : 146 उम्र : 31 लिंग : महिला	फोटो उपलब्ध	384	RJ/03/016/216437	निर्वाचक का नाम : लिछमा पति का नाम: भैरा राम गृह संख्या : 148 उम्र : 80 लिंग : महिला	फोटो उपलब्ध
385	RJ/03/016/216112	निर्वाचक का नाम : मदन लाल पिता का नाम: भैरा राम गृह संख्या : 148 उम्र : 62 लिंग : पुरुष	फोटो उपलब्ध	386	KWQ1494228	निर्वाचक का नाम : रूकमा पति का नाम: मदन लाल गृह संख्या : 148 उम्र : 59 लिंग : महिला	फोटो उपलब्ध	387	RJ/03/016/216849	निर्वाचक का नाम : संत लाल पिता का नाम: भैरा राम गृह संख्या : 148 उम्र : 50 लिंग : पुरुष	फोटो उपलब्ध
388	KWQ1692235	निर्वाचक का नाम : शिशुपाल पिता का नाम: भैराम गृह संख्या : 148 उम्र : 48 लिंग : पुरुष	फोटो उपलब्ध	389	KWQ1494236	निर्वाचक का नाम : सावित्री पति का नाम: शिशुपाल गृह संख्या : 148 उम्र : 45 लिंग : महिला	फोटो उपलब्ध	390	KWQ1850312	निर्वाचक का नाम : गीता देवी पति का नाम: संतलाल गृह संख्या : 148 उम्र : 45 लिंग : महिला	फोटो उपलब्ध

391	XHE0881490	निर्वाचक का नाम : गणेशा राम पिता का नाम: मदन लाल गृह संख्या : 148 उम्र : 29 लिंग : पुरुष	392	XHE0881508	निर्वाचक का नाम : सुभाष चन्द्र पिता का नाम: मदन लाल गृह संख्या : 148 उम्र : 28 लिंग : पुरुष	393	XHE1302934	निर्वाचक का नाम : रामकिशोर पिता का नाम: मदनलाल गृह संख्या : 148 उम्र : 26 लिंग : पुरुष
394	XHE1593458	निर्वाचक का नाम : आरती पिता का नाम: संतलाल गृह संख्या : 148 उम्र : 20 लिंग : महिला	395	XHE1811447	निर्वाचक का नाम : राजूराम पिता का नाम: शिशपाल गोदारा गृह संख्या : 148 उम्र : 19 लिंग : पुरुष	396	RJ/03/016/216433	निर्वाचक का नाम : रूकमा पति का नाम: मघा राम गृह संख्या : 149 उम्र : 78 लिंग : महिला
397	RJ/03/016/216221	निर्वाचक का नाम : काना राम पिता का नाम: मघा राम गृह संख्या : 149 उम्र : 52 लिंग : पुरुष	398	RJ/03/016/216202	निर्वाचक का नाम : सरस्वती पति का नाम: काना राम गृह संख्या : 149 उम्र : 50 लिंग : महिला	399	RJ/03/016/216641	निर्वाचक का नाम : दीपा राम पिता का नाम: मघाराम गृह संख्या : 149 उम्र : 50 लिंग : पुरुष
400	RJ/03/016/216204	निर्वाचक का नाम : गुडडी पति का नाम: दीपा राम गृह संख्या : 149 उम्र : 48 लिंग : महिला	401	XHE0791111	निर्वाचक का नाम : बलवीर पिता का नाम: कानाराम गृह संख्या : 149 उम्र : 30 लिंग : पुरुष	402	XHE0881516	निर्वाचक का नाम : रामनिवास पिता का नाम: कानाराम गृह संख्या : 149 उम्र : 28 लिंग : पुरुष
403	XHE1018589	निर्वाचक का नाम : बाबूलाल पिता का नाम: दीपाराम गृह संख्या : 149 उम्र : 26 लिंग : पुरुष	404	XHE1062132	निर्वाचक का नाम : पूनम चन्द पिता का नाम: काना राम गृह संख्या : 149 उम्र : 26 लिंग : पुरुष	405	XHE1451954	निर्वाचक का नाम : गायत्री पति का नाम: बलवीर गृह संख्या : 149 उम्र : 25 लिंग : महिला
406	XHE1513480	निर्वाचक का नाम : बलदेव पिता का नाम: दीपाराम गृह संख्या : 149 उम्र : 25 लिंग : पुरुष	407	XHE1450212	निर्वाचक का नाम : प्रियंका पति का नाम: रामनिवास सारण गृह संख्या : 149 उम्र : 24 लिंग : महिला	408	XHE1244615	निर्वाचक का नाम : श्याम सुंदर सारण पिता का नाम: कानाराम गृह संख्या : 149 उम्र : 23 लिंग : पुरुष
409	XHE1640093	निर्वाचक का नाम : लिछमा पिता का नाम: दीपाराम गृह संख्या : 149 उम्र : 23 लिंग : महिला	410	XHE1451970	निर्वाचक का नाम : राधा पति का नाम: पूनमचंद गृह संख्या : 149 उम्र : 22 लिंग : महिला	411	RJ/03/016/216551	निर्वाचक का नाम : हीरा पति का नाम: मघा राम गृह संख्या : 150 उम्र : 97 लिंग : महिला
412	RJ/03/016/216726	निर्वाचक का नाम : नेमा राम पिता का नाम: मघाराम गृह संख्या : 150 उम्र : 62 लिंग : पुरुष	413	RJ/03/016/216550	निर्वाचक का नाम : सोहनी पति का नाम: नेमा राम गृह संख्या : 150 उम्र : 59 लिंग : महिला	414	XHE1688977	निर्वाचक का नाम : हरी राम पिता का नाम: मघा राम गृह संख्या : 150 उम्र : 57 लिंग : पुरुष
415	RJ/03/016/216424	निर्वाचक का नाम : हडमाना राम पिता का नाम: मघा राम गृह संख्या : 150 उम्र : 55 लिंग : पुरुष	416	KWQ1366178	निर्वाचक का नाम : परमा देवी पति का नाम: हरिराम गृह संख्या : 150 उम्र : 48 लिंग : महिला	417	KWQ1366186	निर्वाचक का नाम : गोरा देवी पति का नाम: हडमानराम गृह संख्या : 150 उम्र : 47 लिंग : महिला
418	XHE0791129	निर्वाचक का नाम : महावीर खिलेरी पिता का नाम: नेमा राम गृह संख्या : 150 उम्र : 29 लिंग : पुरुष	419	XHE0881524	निर्वाचक का नाम : पवन पिता का नाम: नेमा राम गृह संख्या : 150 उम्र : 28 लिंग : पुरुष	420	XHE1217371	निर्वाचक का नाम : लक्ष्मी पति का नाम: महावीर गृह संख्या : 150 उम्र : 26 लिंग : महिला

421	XHE1262666	निर्वाचक का नाम : जसोदा पति का नाम: पवन गृह संख्या : 150 उम्र : 23 लिंग : महिला	फोटो उपलब्ध	422	XHE1451038	निर्वाचक का नाम : लेख राम पिता का नाम: हडमान राम गृह संख्या : 150 उम्र : 23 लिंग : पुरुष	फोटो उपलब्ध	423	XHE1640028	निर्वाचक का नाम : बीमा पति का नाम: लेखराम गृह संख्या : 150 उम्र : 23 लिंग : महिला	फोटो उपलब्ध
424	XHE1744218	निर्वाचक का नाम : दुर्गा राम पिता का नाम: हरी राम गृह संख्या : 150 उम्र : 19 लिंग : पुरुष	फोटो उपलब्ध	425	RJ/03/016/216885	निर्वाचक का नाम : कोशल्या पति का नाम: सीतगर गृह संख्या : 151 उम्र : 65 लिंग : महिला	फोटो उपलब्ध	426	XHE0103358	निर्वाचक का नाम : श्रवणगर पिता का नाम: सीतगर गृह संख्या : 151 उम्र : 40 लिंग : पुरुष	फोटो उपलब्ध
427	XHE0337683	निर्वाचक का नाम : गुडडी पति का नाम: श्रवण गर गृह संख्या : 151 उम्र : 38 लिंग : महिला	फोटो उपलब्ध	428	XHE0337691	निर्वाचक का नाम : शंकर पिता का नाम: सीतगर गृह संख्या : 151 उम्र : 35 लिंग : पुरुष	फोटो उपलब्ध	429	XHE0637710	निर्वाचक का नाम : सनू देवी पति का नाम: शंकरगर गृह संख्या : 151 उम्र : 32 लिंग : महिला	फोटो उपलब्ध
430	RJ/03/016/216657	निर्वाचक का नाम : इंदराज गर पिता का नाम: हीर गर गृह संख्या : 152 उम्र : 65 लिंग : पुरुष	फोटो उपलब्ध	431	RJ/03/016/216744	निर्वाचक का नाम : लिछमा पति का नाम: इंदराज गर गृह संख्या : 152 उम्र : 63 लिंग : महिला	फोटो उपलब्ध	432	XHE0428904	निर्वाचक का नाम : अशोकगर पिता का नाम: इन्द्राजगर गृह संख्या : 152 उम्र : 34 लिंग : पुरुष	फोटो उपलब्ध
433	XHE0881532	निर्वाचक का नाम : राधा देवी पति का नाम: अशोक गर गृह संख्या : 152 उम्र : 32 लिंग : महिला	फोटो उपलब्ध	434	XHE0791137	निर्वाचक का नाम : बजरंगगर पिता का नाम: इन्द्राजगर गृह संख्या : 152 उम्र : 29 लिंग : पुरुष	फोटो उपलब्ध	435	XHE0881540	निर्वाचक का नाम : रामेती देवी पति का नाम: बजरंग गर गृह संख्या : 152 उम्र : 28 लिंग : महिला	फोटो उपलब्ध
436	RJ/03/016/216275	निर्वाचक का नाम : पुर्णा राम पिता का नाम: तुलछा राम गृह संख्या : 153 उम्र : 62 लिंग : पुरुष	फोटो उपलब्ध	437	RJ/03/016/216276	निर्वाचक का नाम : सोना पति का नाम: पुरना राम गृह संख्या : 153 उम्र : 60 लिंग : महिला	फोटो उपलब्ध	438	XHE0428896	निर्वाचक का नाम : मधाराम पिता का नाम: पुरणाराम गृह संख्या : 153 उम्र : 30 लिंग : पुरुष	फोटो उपलब्ध
439	XHE0743609	निर्वाचक का नाम : किसनाराम पिता का नाम: पूर्णाराम गृह संख्या : 153 उम्र : 30 लिंग : पुरुष	फोटो उपलब्ध	440	XHE0881557	निर्वाचक का नाम : पूजा पति का नाम: मधाराम गृह संख्या : 153 उम्र : 28 लिंग : महिला	फोटो उपलब्ध	441	XHE1307107	निर्वाचक का नाम : गीता देवी पति का नाम: किशनाराम गृह संख्या : 153 उम्र : 25 लिंग : महिला	फोटो उपलब्ध
442	RJ/03/016/216579	निर्वाचक का नाम : शान्ती पति का नाम: हरजी राम गृह संख्या : 154 उम्र : 89 लिंग : महिला	फोटो उपलब्ध	443	KWQ1494244	निर्वाचक का नाम : सन्तोष पति का नाम: सहीराम गृह संख्या : 154 उम्र : 57 लिंग : महिला	फोटो उपलब्ध	444	RJ/03/016/216610	निर्वाचक का नाम : सही राम पिता का नाम: हरजी राम गृह संख्या : 154 उम्र : 55 लिंग : पुरुष	फोटो उपलब्ध
445	KWQ1366194	निर्वाचक का नाम : भादरमल पिता का नाम: हरजीराम गृह संख्या : 154 उम्र : 45 लिंग : पुरुष	फोटो उपलब्ध	446	XHE0176537	निर्वाचक का नाम : पुनम चन्द्र पिता का नाम: हरजी राम गृह संख्या : 154 उम्र : 40 लिंग : पुरुष	फोटो उपलब्ध	447	XHE0637728	निर्वाचक का नाम : राजू देवी पति का नाम: पुनमचंद गृह संख्या : 154 उम्र : 35 लिंग : महिला	फोटो उपलब्ध
448	XHE1593508	निर्वाचक का नाम : संगेय लामू पति का नाम: सीताराम गोदारा गृह संख्या : 154 उम्र : 35 लिंग : महिला	फोटो उपलब्ध	449	XHE0637678	निर्वाचक का नाम : सीता राम गोदारा पिता का नाम: हरजी राम गोदारा गृह संख्या : 154 उम्र : 33 लिंग : पुरुष	फोटो उपलब्ध	450	XHE1593490	निर्वाचक का नाम : सुरेश गोदारा पिता का नाम: सही राम गृह संख्या : 154 उम्र : 22 लिंग : पुरुष	फोटो उपलब्ध

451	XHE1811397	निर्वाचक का नाम : द्रोपती गोदारा पिता का नाम: भादरमल गृह संख्या : 154 उम्र : 20 लिंग : महिला	फोटो उपलब्ध	452	RJ/03/016/216494	निर्वाचक का नाम : डुंगर राम पिता का नाम: कोडा राम गृह संख्या : 155 उम्र : 63 लिंग : पुरुष	फोटो उपलब्ध	453	RJ/03/016/216203	निर्वाचक का नाम : मोहनी पति का नाम: डुंगरराम गृह संख्या : 155 उम्र : 55 लिंग : महिला	फोटो उपलब्ध
454	XHE0131459	निर्वाचक का नाम : शंकरलाल पिता का नाम: डुंगरराम गृह संख्या : 155 उम्र : 36 लिंग : पुरुष	फोटो उपलब्ध	455	XHE1067750	निर्वाचक का नाम : कमला पति का नाम: शंकर लाल गृह संख्या : 155 उम्र : 36 लिंग : महिला	फोटो उपलब्ध	456	XHE0131440	निर्वाचक का नाम : हड़मानाराम पिता का नाम: डुंगरराम गृह संख्या : 155 उम्र : 35 लिंग : पुरुष	फोटो उपलब्ध
457	XHE1067768	निर्वाचक का नाम : मूलचंद पिता का नाम: डुंगर राम गृह संख्या : 155 उम्र : 32 लिंग : पुरुष	फोटो उपलब्ध	458	XHE1067594	निर्वाचक का नाम : माया देवी पति का नाम: हनुमान गृह संख्या : 155 उम्र : 32 लिंग : महिला	फोटो उपलब्ध	459	XHE1067776	निर्वाचक का नाम : रामेश्वरलाल पिता का नाम: डुंगर राम गृह संख्या : 155 उम्र : 30 लिंग : पुरुष	फोटो उपलब्ध
460	RJ/03/016/216234	निर्वाचक का नाम : आसु राम पिता का नाम: कोडाराम गृह संख्या : 156 उम्र : 62 लिंग : पुरुष	फोटो उपलब्ध	461	RJ/03/016/216205	निर्वाचक का नाम : सोहनी पति का नाम: आसु राम गृह संख्या : 156 उम्र : 60 लिंग : महिला	फोटो उपलब्ध	462	XHE0337717	निर्वाचक का नाम : लालचन्द पिता का नाम: आसुराम गृह संख्या : 156 उम्र : 35 लिंग : पुरुष	फोटो उपलब्ध
463	XHE0337725	निर्वाचक का नाम : गणेशाराम पिता का नाम: आसुराम गृह संख्या : 156 उम्र : 34 लिंग : पुरुष	फोटो उपलब्ध	464	XHE0337741	निर्वाचक का नाम : बंजरग लाल पिता का नाम: आसुराम गृह संख्या : 156 उम्र : 33 लिंग : पुरुष	फोटो उपलब्ध	465	XHE1067578	निर्वाचक का नाम : जमना पति का नाम: गणेशा राम गृह संख्या : 156 उम्र : 28 लिंग : महिला	फोटो उपलब्ध
466	RJ/03/016/216200	निर्वाचक का नाम : जसोदा पति का नाम: माम राज गृह संख्या : 157 उम्र : 68 लिंग : महिला	फोटो उपलब्ध	467	RJ/03/016/216725	निर्वाचक का नाम : माम राज पिता का नाम: कोडाराम गृह संख्या : 157 उम्र : 65 लिंग : पुरुष	फोटो उपलब्ध	468	XHE0010140	निर्वाचक का नाम : मुनीराम पिता का नाम: मामराज गृह संख्या : 157 उम्र : 40 लिंग : पुरुष	फोटो उपलब्ध
469	XHE0337709	निर्वाचक का नाम : सीता देवी पति का नाम: मुनीराम गृह संख्या : 157 उम्र : 38 लिंग : महिला	फोटो उपलब्ध	470	XHE0131468	निर्वाचक का नाम : बाबूलाल पिता का नाम: मामराज गृह संख्या : 157 उम्र : 37 लिंग : पुरुष	फोटो उपलब्ध	471	XHE0337733	निर्वाचक का नाम : भंवरी देवी पति का नाम: बाबुलाल गृह संख्या : 157 उम्र : 34 लिंग : महिला	फोटो उपलब्ध
472	XHE0637686	निर्वाचक का नाम : रामनिवास पिता का नाम: मामराज गृह संख्या : 157 उम्र : 31 लिंग : पुरुष	फोटो उपलब्ध	473	XHE1590975	निर्वाचक का नाम : सीता पति का नाम: रामनिवास गृह संख्या : 157 उम्र : 23 लिंग : महिला	फोटो उपलब्ध	474	RJ/03/016/216499	निर्वाचक का नाम : सुरजा राम पिता का नाम: कोडाराम गृह संख्या : 158 उम्र : 77 लिंग : पुरुष	फोटो उपलब्ध
475	RJ/03/016/216197	निर्वाचक का नाम : रिधु पति का नाम: सुरजाराम गृह संख्या : 158 उम्र : 69 लिंग : महिला	फोटो उपलब्ध	476	KWQ1850320	निर्वाचक का नाम : रामचन्द्र पिता का नाम: सुरजा राम गृह संख्या : 158 उम्र : 40 लिंग : पुरुष	फोटो उपलब्ध	477	XHE0131431	निर्वाचक का नाम : हुलासराम पिता का नाम: सुरजाराम गृह संख्या : 158 उम्र : 37 लिंग : पुरुष	फोटो उपलब्ध
478	XHE0881565	निर्वाचक का नाम : सरोज पति का नाम: रामचन्द्र गृह संख्या : 158 उम्र : 36 लिंग : महिला	फोटो उपलब्ध	479	XHE0131477	निर्वाचक का नाम : छोटाराम पिता का नाम: सुरजाराम गृह संख्या : 158 उम्र : 35 लिंग : पुरुष	फोटो उपलब्ध	480	XHE0881573	निर्वाचक का नाम : मैना पति का नाम: हुलास गृह संख्या : 158 उम्र : 34 लिंग : महिला	फोटो उपलब्ध

481	XHE0881581	निर्वाचक का नाम : मंजू पति का नाम: छोटा राम गृह संख्या : 158 उम्र : 33 लिंग : महिला	फोटो उपलब्ध	482	XHE0881599	निर्वाचक का नाम : सांवरमल पिता का नाम: सुरजा राम गृह संख्या : 158 उम्र : 28 लिंग : पुरुष	फोटो उपलब्ध	483	XHE0881607	निर्वाचक का नाम : बीरबल पिता का नाम: सुरजाराम गृह संख्या : 158 उम्र : 27 लिंग : पुरुष	फोटो उपलब्ध
484	XHE1593409	निर्वाचक का नाम : पूजा पति का नाम: सांवरमल गृह संख्या : 158 उम्र : 24 लिंग : महिला	फोटो उपलब्ध	485	XHE1593516	निर्वाचक का नाम : सुरेश गोदारा पिता का नाम: सुरजा राम गोदारा गृह संख्या : 158 उम्र : 21 लिंग : पुरुष	फोटो उपलब्ध	486	RJ/03/016/216724	निर्वाचक का नाम : गिरधारी पिता का नाम: कोडा राम गृह संख्या : 159 उम्र : 74 लिंग : पुरुष	फोटो उपलब्ध
487	RJ/03/016/216195	निर्वाचक का नाम : सोना देवी पति का नाम: गिरधारी गृह संख्या : 159 उम्र : 72 लिंग : महिला	फोटो उपलब्ध	488	KWQ1365881	निर्वाचक का नाम : भागुराम पिता का नाम: गिरधारीलाल गृह संख्या : 159 उम्र : 47 लिंग : पुरुष	फोटो उपलब्ध	489	KWQ1850338	निर्वाचक का नाम : सोहनी पति का नाम: भागुराम गृह संख्या : 159 उम्र : 47 लिंग : महिला	फोटो उपलब्ध
490	KWQ1366202	निर्वाचक का नाम : मुखराम पिता का नाम: गिरधारी गृह संख्या : 159 उम्र : 45 लिंग : पुरुष	फोटो उपलब्ध	491	KWQ1366210	निर्वाचक का नाम : राधा देवी पति का नाम: मुखराम गृह संख्या : 159 उम्र : 45 लिंग : महिला	फोटो उपलब्ध	492	XHE1303379	निर्वाचक का नाम : अर्जुन राम पिता का नाम: भागुराम गृह संख्या : 159 उम्र : 22 लिंग : पुरुष	फोटो उपलब्ध
493	XHE1582238	निर्वाचक का नाम : वसुंधरा पिता का नाम: मुखराम गृह संख्या : 159 उम्र : 20 लिंग : महिला	फोटो उपलब्ध	494	XHE1795053	निर्वाचक का नाम : सुमित्रा गोदारा पिता का नाम: मुखराम गृह संख्या : 159 उम्र : 19 लिंग : महिला	फोटो उपलब्ध	495	XHE1808492	निर्वाचक का नाम : पुष्पा गोदारा पिता का नाम: मुखराम गृह संख्या : 159 उम्र : 19 लिंग : महिला	फोटो उपलब्ध
496	XHE1632439	निर्वाचक का नाम : शारदा पिता का नाम: उदयराम गृह संख्या : जेतासर उम्र : 20 लिंग : महिला	फोटो उपलब्ध								

497	XHE0881722	निर्वाचक का नाम : प्रियंका देवी पति का नाम: कुनगा राम गृह संख्या : 01 उम्र : 29 लिंग : महिला	फोटो उपलब्ध	498	XHE1061019	निर्वाचक का नाम : राम गोपाल पिता का नाम: किसना राम गृह संख्या : 157 उम्र : 68 लिंग : पुरुष	फोटो उपलब्ध	499	RJ/03/016/216498	निर्वाचक का नाम : लादू राम पिता का नाम: खेता राम गृह संख्या : 160 उम्र : 84 लिंग : पुरुष	फोटो उपलब्ध
500	RJ/03/016/216135	निर्वाचक का नाम : भंवर लाल पिता का नाम: लादूराम गृह संख्या : 160 उम्र : 61 लिंग : पुरुष	फोटो उपलब्ध	501	RJ/03/016/216194	निर्वाचक का नाम : दुर्गा पति का नाम: भंवर लाल गृह संख्या : 160 उम्र : 59 लिंग : महिला	फोटो उपलब्ध	502	XHE0379040	निर्वाचक का नाम : हनुमान राम पिता का नाम: भंवर लाल गोदारा गृह संख्या : 160 उम्र : 33 लिंग : पुरुष	फोटो उपलब्ध
503	XHE1181965	निर्वाचक का नाम : प्रियंका पति का नाम: हनुमान राम गृह संख्या : 160 उम्र : 28 लिंग : महिला	फोटो उपलब्ध	504	XHE1078955	निर्वाचक का नाम : राकेश पिता का नाम: भंवर लाल गृह संख्या : 160 उम्र : 27 लिंग : पुरुष	फोटो उपलब्ध	505	XHE1181981	निर्वाचक का नाम : लिछमन राम पिता का नाम: भंवर लाल गृह संख्या : 160 उम्र : 26 लिंग : पुरुष	फोटो उपलब्ध
506	XHE1181973	निर्वाचक का नाम : द्रोपती पति का नाम: राकेश गृह संख्या : 160 उम्र : 25 लिंग : महिला	फोटो उपलब्ध	507	RJ/03/016/216051	निर्वाचक का नाम : खीराज राम पिता का नाम: चोखा राम गृह संख्या : 163 उम्र : 67 लिंग : पुरुष	फोटो उपलब्ध	508	RJ/03/016/216215	निर्वाचक का नाम : कमला पति का नाम: खीराज राम गृह संख्या : 163 उम्र : 65 लिंग : महिला	फोटो उपलब्ध
509	XHE0718080	निर्वाचक का नाम : किशनलाल पिता का नाम: खिराजराम गृह संख्या : 163 उम्र : 38 लिंग : पुरुष	फोटो उपलब्ध	510	KWQ1365386	निर्वाचक का नाम : भगवाना राम पिता का नाम: हरीराम गृह संख्या : 164 उम्र : 77 लिंग : पुरुष	फोटो उपलब्ध	511	RJ/03/016/216018	निर्वाचक का नाम : भूरी पति का नाम: भगवानाराम गृह संख्या : 164 उम्र : 75 लिंग : महिला	फोटो उपलब्ध
512	RJ/03/016/216081	निर्वाचक का नाम : मांगी लाल पिता का नाम: भगवानाराम गृह संख्या : 164 उम्र : 55 लिंग : पुरुष	फोटो उपलब्ध	513	KWQ1365899	निर्वाचक का नाम : गीता पति का नाम: मांगीलाल गृह संख्या : 164 उम्र : 48 लिंग : महिला	फोटो उपलब्ध	514	XHE0010157	निर्वाचक का नाम : कानाराम पिता का नाम: भगवानाराम गृह संख्या : 164 उम्र : 44 लिंग : पुरुष	फोटो उपलब्ध
515	KWQ1494251	निर्वाचक का नाम : जीवनी देवी पति का नाम: काना राम गृह संख्या : 164 उम्र : 43 लिंग : महिला	फोटो उपलब्ध	516	XHE0103226	निर्वाचक का नाम : मुखराम पिता का नाम: भगवाना राम गृह संख्या : 164 उम्र : 42 लिंग : पुरुष	फोटो उपलब्ध	517	XHE0718106	निर्वाचक का नाम : हीरा देवी पति का नाम: मुखराम गृह संख्या : 164 उम्र : 39 लिंग : महिला	फोटो उपलब्ध
518	XHE0379073	निर्वाचक का नाम : लेखराम पिता का नाम: भगवानाराम गृह संख्या : 164 उम्र : 38 लिंग : पुरुष	फोटो उपलब्ध	519	XHE0791210	निर्वाचक का नाम : बिमला देवी पति का नाम: लेखराम गृह संख्या : 164 उम्र : 29 लिंग : महिला	फोटो उपलब्ध	520	XHE1217355	निर्वाचक का नाम : पप्पू राम पिता का नाम: मंगी लाल गृह संख्या : 164 उम्र : 24 लिंग : पुरुष	फोटो उपलब्ध
521	RJ/03/016/216020	निर्वाचक का नाम : सोना पति का नाम: मोहन राम गृह संख्या : 166 उम्र : 79 लिंग : महिला	फोटो उपलब्ध	522	XHE0656934	निर्वाचक का नाम : रामकिशन पिता का नाम: मोहनराम गृह संख्या : 166 उम्र : 31 लिंग : पुरुष	फोटो उपलब्ध	523	XHE1217280	निर्वाचक का नाम : राधा देवी पति का नाम: राम किशन गृह संख्या : 166 उम्र : 26 लिंग : महिला	फोटो उपलब्ध
524	RJ/03/016/216398	निर्वाचक का नाम : लूणा राम पिता का नाम: खेता राम गृह संख्या : 167 उम्र : 66 लिंग : पुरुष	फोटो उपलब्ध	525	RJ/03/016/216295	निर्वाचक का नाम : कमला पति का नाम: लूणा राम गृह संख्या : 167 उम्र : 62 लिंग : महिला	फोटो उपलब्ध	526	KWQ1494269	निर्वाचक का नाम : गणेशा राम पिता का नाम: लुणाराम गृह संख्या : 167 उम्र : 43 लिंग : पुरुष	फोटो उपलब्ध

527	XHE0131486	निर्वाचक का नाम : मदनलाल पिता का नाम: लूणाराम गृह संख्या : 167 उम्र : 40 लिंग : पुरुष	फोटो उपलब्ध	528	XHE0131510	निर्वाचक का नाम : शान्तिदेवी पति का नाम: गणेशाराम गृह संख्या : 167 उम्र : 36 लिंग : महिला	फोटो उपलब्ध	529	XHE0131495	निर्वाचक का नाम : गीतादेवी पति का नाम: मदनलाल गृह संख्या : 167 उम्र : 35 लिंग : महिला	फोटो उपलब्ध
530	XHE0131501	निर्वाचक का नाम : जगदीश पिता का नाम: लूणाराम गृह संख्या : 167 उम्र : 35 लिंग : पुरुष	फोटो उपलब्ध	531	XHE0337758	निर्वाचक का नाम : शंकरलाल पिता का नाम: लूणाराम गृह संख्या : 167 उम्र : 33 लिंग : पुरुष	फोटो उपलब्ध	532	XHE1017755	निर्वाचक का नाम : कमला पति का नाम: जगदीश प्रसाद गृह संख्या : 167 उम्र : 33 लिंग : महिला	फोटो उपलब्ध
533	XHE1017763	निर्वाचक का नाम : संतोष पति का नाम: शंकर लाल गृह संख्या : 167 उम्र : 32 लिंग : महिला	फोटो उपलब्ध	534	RJ/03/016/216335	निर्वाचक का नाम : गीता पति का नाम: गोपालराम गृह संख्या : 168 उम्र : 79 लिंग : महिला	फोटो उपलब्ध	535	RJ/03/016/216829	निर्वाचक का नाम : मोटा राम पिता का नाम: गोपाल राम गृह संख्या : 168 उम्र : 57 लिंग : पुरुष	फोटो उपलब्ध
536	RJ/03/016/216765	निर्वाचक का नाम : संतोष पति का नाम: मोटाराम गृह संख्या : 168 उम्र : 55 लिंग : महिला	फोटो उपलब्ध	537	RJ/03/016/216838	निर्वाचक का नाम : गिरधारी पिता का नाम: गोपाल राम गृह संख्या : 168 उम्र : 55 लिंग : पुरुष	फोटो उपलब्ध	538	KWQ1850346	निर्वाचक का नाम : राधा पति का नाम: गिरधारी गृह संख्या : 168 उम्र : 50 लिंग : महिला	फोटो उपलब्ध
539	KWQ1692227	निर्वाचक का नाम : द्रौपती देवी पति का नाम: ईशरराम गृह संख्या : 168 उम्र : 43 लिंग : महिला	फोटो उपलब्ध	540	KWQ1850353	निर्वाचक का नाम : इसरराम पिता का नाम: गोपालराम गृह संख्या : 168 उम्र : 42 लिंग : पुरुष	फोटो उपलब्ध	541	XHE1051309	निर्वाचक का नाम : भगवाना राम पिता का नाम: मोटा राम गृह संख्या : 168 उम्र : 28 लिंग : पुरुष	फोटो उपलब्ध
542	XHE1719301	निर्वाचक का नाम : रामनिवास खिलेरी पिता का नाम: गिरधारी गृह संख्या : 168 उम्र : 20 लिंग : पुरुष	फोटो उपलब्ध	543	XHE1733302	निर्वाचक का नाम : आईना गोदारा पति का नाम: पूर्णा राम गृह संख्या : 168 उम्र : 19 लिंग : महिला	फोटो उपलब्ध	544	RJ/03/016/216021	निर्वाचक का नाम : जैसा राम पिता का नाम: नानक राम गृह संख्या : 169 उम्र : 65 लिंग : पुरुष	फोटो उपलब्ध
545	RJ/03/016/216332	निर्वाचक का नाम : लाली पति का नाम: जैसा राम गृह संख्या : 169 उम्र : 62 लिंग : महिला	फोटो उपलब्ध	546	XHE0107440	निर्वाचक का नाम : ओमप्रकाश पिता का नाम: जैसाराम गृह संख्या : 169 उम्र : 37 लिंग : पुरुष	फोटो उपलब्ध	547	XHE0881730	निर्वाचक का नाम : सरोज देवी पति का नाम: ओमप्रकाश गृह संख्या : 169 उम्र : 33 लिंग : महिला	फोटो उपलब्ध
548	XHE1066703	निर्वाचक का नाम : सुमित्रा देवी पति का नाम: बाबू लाल गृह संख्या : 169 उम्र : 29 लिंग : महिला	फोटो उपलब्ध	549	XHE1017698	निर्वाचक का नाम : बाबूलाल पिता का नाम: जैसा राम गृह संख्या : 169 उम्र : 26 लिंग : पुरुष	फोटो उपलब्ध	550	RJ/03/016/216497	निर्वाचक का नाम : जैसा राम पिता का नाम: डूंगर राम गृह संख्या : 170 उम्र : 65 लिंग : पुरुष	फोटो उपलब्ध
551	RJ/03/016/216341	निर्वाचक का नाम : संतु पति का नाम: जैसा राम गृह संख्या : 170 उम्र : 63 लिंग : महिला	फोटो उपलब्ध	552	XHE0131529	निर्वाचक का नाम : प्रकाश पिता का नाम: जैसाराम गृह संख्या : 170 उम्र : 35 लिंग : पुरुष	फोटो उपलब्ध	553	XHE0718114	निर्वाचक का नाम : राजू देवी पति का नाम: प्रकाश गृह संख्या : 170 उम्र : 32 लिंग : महिला	फोटो उपलब्ध
554	XHE0718122	निर्वाचक का नाम : श्रवणराम पिता का नाम: जैसाराम गृह संख्या : 170 उम्र : 30 लिंग : पुरुष	फोटो उपलब्ध	555	XHE0881748	निर्वाचक का नाम : मनीराम खिलेरी पिता का नाम: जैसाराम गृह संख्या : 170 उम्र : 30 लिंग : पुरुष	फोटो उपलब्ध	556	XHE1017748	निर्वाचक का नाम : रामकिशन पिता का नाम: जैसा राम गृह संख्या : 170 उम्र : 27 लिंग : पुरुष	फोटो उपलब्ध

557	XHE1217447	निर्वाचक का नाम : सावित्री पति का नाम: श्रवण राम गृह संख्या : 170 उम्र : 24 लिंग : महिला	फोटो उपलब्ध	558	RJ/03/016/216607	निर्वाचक का नाम : पोकर राम पिता का नाम: बालु राम गृह संख्या : 171 उम्र : 79 लिंग : पुरुष	फोटो उपलब्ध	559	RJ/03/016/216259	निर्वाचक का नाम : रामी पति का नाम: पोकर राम गृह संख्या : 171 उम्र : 77 लिंग : महिला	फोटो उपलब्ध
560	KWQ1365907	निर्वाचक का नाम : रामलाल पिता का नाम: पोकरराम गृह संख्या : 171 उम्र : 46 लिंग : पुरुष	फोटो उपलब्ध	561	KWQ1850361	निर्वाचक का नाम : परमा देवी पति का नाम: रामलाल गृह संख्या : 171 उम्र : 45 लिंग : महिला	फोटो उपलब्ध	562	KWQ1850379	निर्वाचक का नाम : श्रवण राम पिता का नाम: पोकरराम गृह संख्या : 171 उम्र : 45 लिंग : पुरुष	फोटो उपलब्ध
563	KWQ1850387	निर्वाचक का नाम : रामप्यारी देवी पति का नाम: श्रवण गृह संख्या : 171 उम्र : 43 लिंग : महिला	फोटो उपलब्ध	564	XHE0489831	निर्वाचक का नाम : हनुमानप्रसाद पिता का नाम: पोकरराम गृह संख्या : 171 उम्र : 31 लिंग : पुरुष	फोटो उपलब्ध	565	XHE0718130	निर्वाचक का नाम : गणेशाराम पिता का नाम: पोकरराम गृह संख्या : 171 उम्र : 30 लिंग : पुरुष	फोटो उपलब्ध
566	XHE0718148	निर्वाचक का नाम : नाना देवी पति का नाम: गणेशाराम गृह संख्या : 171 उम्र : 30 लिंग : महिला	फोटो उपलब्ध	567	XHE1181999	निर्वाचक का नाम : शांति देवी पति का नाम: हनुमान प्रसाद गृह संख्या : 171 उम्र : 26 लिंग : महिला	फोटो उपलब्ध	568	RJ/03/016/216002	निर्वाचक का नाम : नानु राम पिता का नाम: बालु राम गृह संख्या : 172 उम्र : 65 लिंग : पुरुष	फोटो उपलब्ध
569	RJ/03/016/216248	निर्वाचक का नाम : कुना पति का नाम: नानु राम गृह संख्या : 172 उम्र : 62 लिंग : महिला	फोटो उपलब्ध	570	XHE0360347	निर्वाचक का नाम : सांवरलाल पिता का नाम: नानूराम गृह संख्या : 172 उम्र : 38 लिंग : पुरुष	फोटो उपलब्ध	571	XHE0378968	निर्वाचक का नाम : लालीदेवी पति का नाम: सांवरलाल गृह संख्या : 172 उम्र : 36 लिंग : महिला	फोटो उपलब्ध
572	XHE0763680	निर्वाचक का नाम : डूंगर राम पिता का नाम: नानूराम गृह संख्या : 172 उम्र : 29 लिंग : पुरुष	फोटो उपलब्ध	573	XHE0881755	निर्वाचक का नाम : मुन्नी देवी पति का नाम: डूंगर राम गृह संख्या : 172 उम्र : 28 लिंग : महिला	फोटो उपलब्ध	574	RJ/03/016/216797	निर्वाचक का नाम : भगवाना राम पिता का नाम: मेधा राम गृह संख्या : 173 उम्र : 62 लिंग : पुरुष	फोटो उपलब्ध
575	KWQ1850395	निर्वाचक का नाम : कमला पति का नाम: भगवानराम गृह संख्या : 173 उम्र : 59 लिंग : महिला	फोटो उपलब्ध	576	XHE1236603	निर्वाचक का नाम : मनोज देवी पति का नाम: ओमप्रकाश गृह संख्या : 173 उम्र : 24 लिंग : महिला	फोटो उपलब्ध	577	RJ/03/016/216322	निर्वाचक का नाम : ज्ञानी पति का नाम: अर्जुनराम गृह संख्या : 174 उम्र : 69 लिंग : महिला	फोटो उपलब्ध
578	XHE0548693	निर्वाचक का नाम : राकेश पिता का नाम: अर्जुनराम गृह संख्या : 174 उम्र : 39 लिंग : पुरुष	फोटो उपलब्ध	579	XHE0763532	निर्वाचक का नाम : अमरचन्द पिता का नाम: अर्जुनराम गृह संख्या : 174 उम्र : 39 लिंग : पुरुष	फोटो उपलब्ध	580	XHE0763540	निर्वाचक का नाम : मंजुदेवी पति का नाम: अमरचन्द गृह संख्या : 174 उम्र : 39 लिंग : महिला	फोटो उपलब्ध
581	XHE0548677	निर्वाचक का नाम : बिमला पति का नाम: राजाराम गृह संख्या : 174 उम्र : 37 लिंग : महिला	फोटो उपलब्ध	582	XHE0548685	निर्वाचक का नाम : राजाराम पिता का नाम: अर्जुनराम गृह संख्या : 174 उम्र : 37 लिंग : पुरुष	फोटो उपलब्ध	583	XHE0548669	निर्वाचक का नाम : जितेन्द्र पिता का नाम: अर्जुनराम गृह संख्या : 174 उम्र : 36 लिंग : पुरुष	फोटो उपलब्ध
584	XHE0548651	निर्वाचक का नाम : बाबुलाल पिता का नाम: अर्जुनराम गृह संख्या : 174 उम्र : 34 लिंग : पुरुष	फोटो उपलब्ध	585	RJ/03/016/216142	निर्वाचक का नाम : राम प्यारी पति का नाम: लेख राम गृह संख्या : 176 उम्र : 60 लिंग : महिला	फोटो उपलब्ध	586	XHE1805431	निर्वाचक का नाम : लेख राम पिता का नाम: मोहन राम गृह संख्या : 176 उम्र : 59 लिंग : पुरुष	फोटो उपलब्ध

587	RJ/03/016/216085	निर्वाचक का नाम : अर्जुनराम पिता का नाम: मोहन राम गृह संख्या : 176 उम्र : 57 लिंग : पुरुष	फोटो उपलब्ध	588	RJ/03/016/216139	निर्वाचक का नाम : राधा पति का नाम: अर्जुनराम गृह संख्या : 176 उम्र : 55 लिंग : महिला	फोटो उपलब्ध	589	RJ/03/016/216873	निर्वाचक का नाम : लक्ष्मी नारायण पिता का नाम: मोहन राम गृह संख्या : 176 उम्र : 55 लिंग : पुरुष	फोटो उपलब्ध
590	KWQ1850403	निर्वाचक का नाम : रामी देवी पति का नाम: लछी राम गृह संख्या : 176 उम्र : 45 लिंग : महिला	फोटो उपलब्ध	591	XHE0379123	निर्वाचक का नाम : कमलादेवी पति का नाम: हीरालाल गृह संख्या : 176 उम्र : 36 लिंग : महिला	फोटो उपलब्ध	592	XHE0379099	निर्वाचक का नाम : शंकरलाल पिता का नाम: अर्जुनराम गृह संख्या : 176 उम्र : 35 लिंग : पुरुष	फोटो उपलब्ध
593	XHE0379057	निर्वाचक का नाम : ओमप्रकाश पिता का नाम: अर्जुनराम गृह संख्या : 176 उम्र : 33 लिंग : पुरुष	फोटो उपलब्ध	594	XHE0801332	निर्वाचक का नाम : सांवरमल पिता का नाम: लेखराम गृह संख्या : 176 उम्र : 29 लिंग : पुरुष	फोटो उपलब्ध	595	XHE1757020	निर्वाचक का नाम : सावित्री पति का नाम: सांवरमल गृह संख्या : 176 उम्र : 29 लिंग : महिला	फोटो उपलब्ध
596	XHE0881763	निर्वाचक का नाम : जयपाल पिता का नाम: अर्जुन राम गृह संख्या : 176 उम्र : 28 लिंग : पुरुष	फोटो उपलब्ध	597	XHE0881771	निर्वाचक का नाम : फूसी देवी पति का नाम: शंकर लाल गृह संख्या : 176 उम्र : 28 लिंग : महिला	फोटो उपलब्ध	598	XHE1148865	निर्वाचक का नाम : धर्म पाल पिता का नाम: लेख राम गृह संख्या : 176 उम्र : 28 लिंग : पुरुष	फोटो उपलब्ध
599	XHE1711050	निर्वाचक का नाम : रुख्मा पति का नाम: जयपाल मैधवाल गृह संख्या : 176 उम्र : 27 लिंग : महिला	फोटो उपलब्ध	600	XHE1170786	निर्वाचक का नाम : फूसी देवी पति का नाम: ओम प्रकाश गृह संख्या : 176 उम्र : 25 लिंग : महिला	फोटो उपलब्ध	601	XHE1217322	निर्वाचक का नाम : देदा राम पिता का नाम: लिछूराम गृह संख्या : 176 उम्र : 23 लिंग : पुरुष	फोटो उपलब्ध
602	RJ/03/016/216620	निर्वाचक का नाम : श्री राम पिता का नाम: बालु राम गृह संख्या : 184 उम्र : 69 लिंग : पुरुष	फोटो उपलब्ध	603	RJ/03/016/216251	निर्वाचक का नाम : राम कोरी पति का नाम: श्री राम गृह संख्या : 184 उम्र : 67 लिंग : महिला	फोटो उपलब्ध	604	RJ/03/016/216416	निर्वाचक का नाम : भेराराम पिता का नाम: बालु राम गृह संख्या : 184 उम्र : 56 लिंग : पुरुष	फोटो उपलब्ध
605	RJ/03/016/216265	निर्वाचक का नाम : शान्ती पति का नाम: भेराराम गृह संख्या : 184 उम्र : 54 लिंग : महिला	फोटो उपलब्ध	606	RJ/03/016/216631	निर्वाचक का नाम : भादर मल पिता का नाम: बालु राम गृह संख्या : 184 उम्र : 50 लिंग : पुरुष	फोटो उपलब्ध	607	KWQ1850452	निर्वाचक का नाम : रूकमा पति का नाम: भादर मल गृह संख्या : 184 उम्र : 47 लिंग : महिला	फोटो उपलब्ध
608	XHE0881623	निर्वाचक का नाम : हंसराज पिता का नाम: श्रीराम गृह संख्या : १८४ उम्र : 32 लिंग : पुरुष	फोटो उपलब्ध	609	XHE0718171	निर्वाचक का नाम : विमला देवी पति का नाम: प्रहलादराम गृह संख्या : 184 उम्र : 31 लिंग : महिला	फोटो उपलब्ध	610	XHE0718163	निर्वाचक का नाम : प्रहलादराम पिता का नाम: भेराराम गृह संख्या : १८४ उम्र : 30 लिंग : पुरुष	फोटो उपलब्ध
611	XHE0881631	निर्वाचक का नाम : मुखराम पिता का नाम: श्रीराम गृह संख्या : १८४ उम्र : 29 लिंग : पुरुष	फोटो उपलब्ध	612	XHE1704667	निर्वाचक का नाम : गोरा देवी पति का नाम: मुख राम गृह संख्या : 184 उम्र : 28 लिंग : महिला	फोटो उपलब्ध	613	XHE0881649	निर्वाचक का नाम : द्रोपती पति का नाम: हंसराज गृह संख्या : १८४ उम्र : 27 लिंग : महिला	फोटो उपलब्ध
614	XHE0881821	निर्वाचक का नाम : शिवलाल पिता का नाम: भेराराम गृह संख्या : 184 उम्र : 27 लिंग : पुरुष	फोटो उपलब्ध	615	XHE1255181	निर्वाचक का नाम : शारदा पिता का नाम: भादर राम गृह संख्या : 184 उम्र : 24 लिंग : महिला	फोटो उपलब्ध	616	XHE1255215	निर्वाचक का नाम : संतोष पिता का नाम: भादर राम गृह संख्या : 184 उम्र : 23 लिंग : महिला	फोटो उपलब्ध

617	KWQ1850460	निर्वाचक का नाम : जगदीश पिता का नाम: मालाराम गृह संख्या : 185 उम्र : 48 लिंग : पुरुष	फोटो उपलब्ध	618	KWQ1850478	निर्वाचक का नाम : सुमित्रा पति का नाम: जगदीश प्रसाद गृह संख्या : 185 उम्र : 45 लिंग : महिला	फोटो उपलब्ध	619	KWQ1850486	निर्वाचक का नाम : दौलतराम पिता का नाम: माला राम गृह संख्या : 185 उम्र : 43 लिंग : पुरुष	फोटो उपलब्ध
620	KWQ1850502	निर्वाचक का नाम : सीताराम पिता का नाम: मालाराम गृह संख्या : 185 उम्र : 43 लिंग : पुरुष	फोटो उपलब्ध	621	KWQ1850494	निर्वाचक का नाम : पपू देवी पति का नाम: दौलतराम गृह संख्या : 185 उम्र : 41 लिंग : महिला	फोटो उपलब्ध	622	XHE0428920	निर्वाचक का नाम : सुखी पति का नाम: सीताराम गृह संख्या : 185 उम्र : 34 लिंग : महिला	फोटो उपलब्ध
623	RJ/03/016/216250	निर्वाचक का नाम : रामी पति का नाम: मोहन राम गृह संख्या : 186 उम्र : 72 लिंग : महिला	फोटो उपलब्ध	624	KWQ1692268	निर्वाचक का नाम : मदन लाल पिता का नाम: मोहन राम गृह संख्या : 186 उम्र : 55 लिंग : पुरुष	फोटो उपलब्ध	625	KWQ1615731	निर्वाचक का नाम : विजयपाल पिता का नाम: मोहनलाल गृह संख्या : 186 उम्र : 47 लिंग : पुरुष	फोटो उपलब्ध
626	KWQ1850510	निर्वाचक का नाम : संतोष पति का नाम: विजयपाल गृह संख्या : 186 उम्र : 45 लिंग : महिला	फोटो उपलब्ध	627	KWQ1692250	निर्वाचक का नाम : धापू देवी पति का नाम: मदन लाल गृह संख्या : 186 उम्र : 43 लिंग : महिला	फोटो उपलब्ध	628	XHE0379156	निर्वाचक का नाम : सुमित्रा पति का नाम: महेन्द्र गृह संख्या : 186 उम्र : 31 लिंग : महिला	फोटो उपलब्ध
629	XHE1255249	निर्वाचक का नाम : यशोदा पिता का नाम: विजयपाल गृह संख्या : 186 उम्र : 23 लिंग : महिला	फोटो उपलब्ध	630	RJ/03/016/216263	निर्वाचक का नाम : चम्या पति का नाम: भंवर लाल गृह संख्या : 187 उम्र : 75 लिंग : महिला	फोटो उपलब्ध	631	XHE0010165	निर्वाचक का नाम : संतोष पति का नाम: परमेश्वर गृह संख्या : 187 उम्र : 38 लिंग : महिला	फोटो उपलब्ध
632	XHE1148931	निर्वाचक का नाम : परमेश्वर लाल पिता का नाम: भंवर लाल गृह संख्या : 187 उम्र : 37 लिंग : पुरुष	फोटो उपलब्ध	633	XHE1229160	निर्वाचक का नाम : पवन कुमार पिता का नाम: भंवर लाल गृह संख्या : 187 उम्र : 36 लिंग : पुरुष	फोटो उपलब्ध	634	RJ/03/016/216260	निर्वाचक का नाम : सुगनी पति का नाम: माला राम गृह संख्या : 188 उम्र : 97 लिंग : महिला	फोटो उपलब्ध
635	KWQ1365402	निर्वाचक का नाम : हरी राम पिता का नाम: माला राम गृह संख्या : 188 उम्र : 67 लिंग : पुरुष	फोटो उपलब्ध	636	KWQ1615749	निर्वाचक का नाम : गौरीशंकर पिता का नाम: माला राम गृह संख्या : 188 उम्र : 57 लिंग : पुरुष	फोटो उपलब्ध	637	RJ/03/016/216717	निर्वाचक का नाम : कमला पति का नाम: गौरीशंकर गृह संख्या : 188 उम्र : 55 लिंग : महिला	फोटो उपलब्ध
638	XHE1148949	निर्वाचक का नाम : लाछा देवी पति का नाम: भागीरथ गृह संख्या : 188 उम्र : 46 लिंग : महिला	फोटो उपलब्ध	639	RJ/03/016/216261	निर्वाचक का नाम : ज्यानी पति का नाम: रामु राम गृह संख्या : 189 उम्र : 89 लिंग : महिला	फोटो उपलब्ध	640	RJ/03/016/216045	निर्वाचक का नाम : बीरबल राम पिता का नाम: रामु राम गृह संख्या : 189 उम्र : 67 लिंग : पुरुष	फोटो उपलब्ध
641	RJ/03/016/216409	निर्वाचक का नाम : पाना पति का नाम: बीरबल गृह संख्या : 189 उम्र : 65 लिंग : महिला	फोटो उपलब्ध	642	RJ/03/016/216158	निर्वाचक का नाम : मूली पति का नाम: तोला राम गृह संख्या : 189 उम्र : 57 लिंग : महिला	फोटो उपलब्ध	643	RJ/03/016/216801	निर्वाचक का नाम : सांवर मल पिता का नाम: रामु राम गृह संख्या : 189 उम्र : 56 लिंग : पुरुष	फोटो उपलब्ध
644	RJ/03/016/216639	निर्वाचक का नाम : तोलाराम पिता का नाम: रामु राम गृह संख्या : 189 उम्र : 55 लिंग : पुरुष	फोटो उपलब्ध	645	KWQ1615764	निर्वाचक का नाम : गोरज्या देवी पति का नाम: सांवरमल गृह संख्या : 189 उम्र : 47 लिंग : महिला	फोटो उपलब्ध	646	KWQ1615756	निर्वाचक का नाम : दौलतराम पिता का नाम: रामूराम गृह संख्या : 189 उम्र : 45 लिंग : पुरुष	फोटो उपलब्ध

647	KWQ1494285	निर्वाचक का नाम : प्रेमलता पति का नाम: सन्तलाल गृह संख्या : 189 उम्र : 43 लिंग : महिला	फोटो उपलब्ध	648	KWQ1615772	निर्वाचक का नाम : सुमन पति का नाम: दौलतराम गृह संख्या : 189 उम्र : 42 लिंग : महिला	फोटो उपलब्ध	649	XHE0743625	निर्वाचक का नाम : लालचंद शर्मा पिता का नाम: बीरबलराम गृह संख्या : 189 उम्र : 31 लिंग : पुरुष	फोटो उपलब्ध
650	XHE0881839	निर्वाचक का नाम : कौशल्या पिता का नाम: सांवर मल गृह संख्या : 189 उम्र : 27 लिंग : महिला	फोटो उपलब्ध	651	XHE0881847	निर्वाचक का नाम : आसकरण पिता का नाम: तोलाराम गृह संख्या : 189 उम्र : 27 लिंग : पुरुष	फोटो उपलब्ध	652	XHE0881854	निर्वाचक का नाम : जसोदा पिता का नाम: तोलाराम गृह संख्या : 189 उम्र : 27 लिंग : महिला	फोटो उपलब्ध
653	XHE1593789	निर्वाचक का नाम : कौशल्या पति का नाम: आस करण गृह संख्या : 189 उम्र : 23 लिंग : महिला	फोटो उपलब्ध	654	XHE1603281	निर्वाचक का नाम : रेखा शर्मा पिता का नाम: सांवर मल गृह संख्या : 189 उम्र : 23 लिंग : महिला	फोटो उपलब्ध	655	XHE1298256	निर्वाचक का नाम : गोपीचंद पिता का नाम: तोलाराम गृह संख्या : 189 उम्र : 22 लिंग : पुरुष	फोटो उपलब्ध
656	XHE1298264	निर्वाचक का नाम : मोनिका पिता का नाम: तोलाराम गृह संख्या : 189 उम्र : 22 लिंग : महिला	फोटो उपलब्ध	657	XHE1587757	निर्वाचक का नाम : प्रभू दयाल शर्मा पिता का नाम: दौलत राम गृह संख्या : 189 उम्र : 20 लिंग : पुरुष	फोटो उपलब्ध	658	XHE1765098	निर्वाचक का नाम : भावना शर्मा पिता का नाम: दौलत राम गृह संख्या : 189 उम्र : 19 लिंग : महिला	फोटो उपलब्ध
659	RJ/03/016/216501	निर्वाचक का नाम : तुलछा राम पिता का नाम: माधा राम गृह संख्या : 190 उम्र : 69 लिंग : पुरुष	फोटो उपलब्ध	660	RJ/03/016/216549	निर्वाचक का नाम : शान्ती पति का नाम: तुलछा राम गृह संख्या : 190 उम्र : 67 लिंग : महिला	फोटो उपलब्ध	661	KWQ1850536	निर्वाचक का नाम : सहीराम पिता का नाम: मोहन राम गृह संख्या : 190 उम्र : 44 लिंग : पुरुष	फोटो उपलब्ध
662	XHE1633486	निर्वाचक का नाम : दुर्गा देवी पति का नाम: राम लाल गृह संख्या : 190 उम्र : 22 लिंग : महिला	फोटो उपलब्ध	663	XHE1633536	निर्वाचक का नाम : बाबू लाल पिता का नाम: तुलछाराम गृह संख्या : 190 उम्र : 21 लिंग : पुरुष	फोटो उपलब्ध	664	XHE1777366	निर्वाचक का नाम : ज्याना गोदारा पति का नाम: बाबू लाल गृह संख्या : 190 उम्र : 20 लिंग : महिला	फोटो उपलब्ध
665	RJ/03/016/216247	निर्वाचक का नाम : तुलसी पति का नाम: चूना राम गृह संख्या : 191 उम्र : 85 लिंग : महिला	फोटो उपलब्ध	666	RJ/03/016/216392	निर्वाचक का नाम : परमेश्वर पिता का नाम: चूना राम गृह संख्या : 191 उम्र : 62 लिंग : पुरुष	फोटो उपलब्ध	667	RJ/03/016/216754	निर्वाचक का नाम : दुलारी पति का नाम: परमेश्वर गृह संख्या : 191 उम्र : 59 लिंग : महिला	फोटो उपलब्ध
668	KWQ1850544	निर्वाचक का नाम : सोहनलाल पिता का नाम: चूनाराम गृह संख्या : 191 उम्र : 48 लिंग : पुरुष	फोटो उपलब्ध	669	KWQ1850551	निर्वाचक का नाम : कालूराम पिता का नाम: चुनाराम गृह संख्या : 191 उम्र : 46 लिंग : पुरुष	फोटो उपलब्ध	670	KWQ1494293	निर्वाचक का नाम : पार्वती पति का नाम: सोहनलाल गृह संख्या : 191 उम्र : 45 लिंग : महिला	फोटो उपलब्ध
671	KWQ1850569	निर्वाचक का नाम : कृष्णा पति का नाम: कालूराम गृह संख्या : 191 उम्र : 44 लिंग : महिला	फोटो उपलब्ध	672	KWQ1850577	निर्वाचक का नाम : हेतराम पिता का नाम: चूनाराम गृह संख्या : 191 उम्र : 43 लिंग : पुरुष	फोटो उपलब्ध	673	KWQ1615780	निर्वाचक का नाम : इमकू पति का नाम: हेतराम गृह संख्या : 191 उम्र : 42 लिंग : महिला	फोटो उपलब्ध
674	XHE0131547	निर्वाचक का नाम : मुखराम पिता का नाम: चुन्नीलाल गृह संख्या : 191 उम्र : 38 लिंग : पुरुष	फोटो उपलब्ध	675	XHE0324871	निर्वाचक का नाम : सांवरमल पिता का नाम: परमेश्वर लाल गृह संख्या : 191 उम्र : 33 लिंग : पुरुष	फोटो उपलब्ध	676	XHE0548800	निर्वाचक का नाम : गुडडी पति का नाम: मुखराम गृह संख्या : 191 उम्र : 32 लिंग : महिला	फोटो उपलब्ध

677	XHE0881862	निर्वाचक का नाम : मघी देवी पति का नाम: सांवर मल गृह संख्या : 191 उम्र : 30 लिंग : महिला	फोटो उपलब्ध	678	XHE0881888	निर्वाचक का नाम : सोदरा देवी पति का नाम: रमेश कुमार गृह संख्या : 191 उम्र : 27 लिंग : महिला	फोटो उपलब्ध	679	XHE1594613	निर्वाचक का नाम : रमेश पिता का नाम: हेत राम गृह संख्या : 191 उम्र : 22 लिंग : पुरुष	फोटो उपलब्ध
680	XHE1683614	निर्वाचक का नाम : मुकेश खिलेरी पिता का नाम: कालू राम गृह संख्या : 191 उम्र : 20 लिंग : पुरुष	फोटो उपलब्ध	681	XHE1811421	निर्वाचक का नाम : मोनिका खिलेरी पिता का नाम: सोहन लाल गृह संख्या : 191 उम्र : 19 लिंग : महिला	फोटो उपलब्ध	682	RJ/03/016/216587	निर्वाचक का नाम : चूना राम पिता का नाम: सुरखा राम गृह संख्या : 192 उम्र : 72 लिंग : पुरुष	फोटो उपलब्ध
683	RJ/03/016/216575	निर्वाचक का नाम : नानु पति का नाम: चूना राम गृह संख्या : 192 उम्र : 69 लिंग : महिला	फोटो उपलब्ध	684	XHE0337766	निर्वाचक का नाम : मोटाराम पिता का नाम: चूनाराम गृह संख्या : 192 उम्र : 34 लिंग : पुरुष	फोटो उपलब्ध	685	XHE0881896	निर्वाचक का नाम : बादु देवी पति का नाम: मोटा राम गृह संख्या : 192 उम्र : 31 लिंग : महिला	फोटो उपलब्ध
686	XHE0881904	निर्वाचक का नाम : द्रोपती पिता का नाम: चुनी लाल गृह संख्या : 192 उम्र : 27 लिंग : महिला	फोटो उपलब्ध	687	XHE0881912	निर्वाचक का नाम : जमना पिता का नाम: चुनी लाल गृह संख्या : 192 उम्र : 27 लिंग : महिला	फोटो उपलब्ध	688	KWQ1692276	निर्वाचक का नाम : सीताराम पिता का नाम: तुलछाराम गृह संख्या : 193 उम्र : 50 लिंग : पुरुष	फोटो उपलब्ध
689	KWQ1365931	निर्वाचक का नाम : तोलाराम पिता का नाम: तुलछाराम गृह संख्या : 193 उम्र : 48 लिंग : पुरुष	फोटो उपलब्ध	690	XHE0379180	निर्वाचक का नाम : संतलाल पिता का नाम: तुलछाराम गृह संख्या : 193 उम्र : 34 लिंग : पुरुष	फोटो उपलब्ध	691	XHE0801357	निर्वाचक का नाम : सुमन पति का नाम: तोलाराम गृह संख्या : 193 उम्र : 32 लिंग : महिला	फोटो उपलब्ध
692	RJ/03/016/216220	निर्वाचक का नाम : मोहन राम पिता का नाम: चेतन राम गृह संख्या : 194 उम्र : 72 लिंग : पुरुष	फोटो उपलब्ध	693	RJ/03/016/216835	निर्वाचक का नाम : शान्ती पति का नाम: मोहन राम गृह संख्या : 194 उम्र : 69 लिंग : महिला	फोटो उपलब्ध	694	XHE0366500	निर्वाचक का नाम : सावित्री पति का नाम: सहीराम गृह संख्या : 194 उम्र : 42 लिंग : महिला	फोटो उपलब्ध
695	KWQ1692342	निर्वाचक का नाम : उदा राम पिता का नाम: मोहन राम गृह संख्या : 194 उम्र : 42 लिंग : पुरुष	फोटो उपलब्ध	696	XHE0272575	निर्वाचक का नाम : चन्दा पति का नाम: उदा राम गृह संख्या : 194 उम्र : 41 लिंग : महिला	फोटो उपलब्ध	697	RJ/03/016/216834	निर्वाचक का नाम : छोटी पति का नाम: केशु राम गृह संख्या : 195 उम्र : 75 लिंग : महिला	फोटो उपलब्ध
698	XHE0548818	निर्वाचक का नाम : मांगीलाल पिता का नाम: केशुराम गृह संख्या : 195 उम्र : 35 लिंग : पुरुष	फोटो उपलब्ध	699	XHE0881920	निर्वाचक का नाम : नानू राम पिता का नाम: केशु राम गृह संख्या : 195 उम्र : 30 लिंग : पुरुष	फोटो उपलब्ध	700	XHE0881938	निर्वाचक का नाम : ममता पति का नाम: मांगीलाल गृह संख्या : 195 उम्र : 28 लिंग : महिला	फोटो उपलब्ध
701	RJ/03/016/216540	निर्वाचक का नाम : हीरा राम पिता का नाम: कालू राम गृह संख्या : 196 उम्र : 72 लिंग : पुरुष	फोटो उपलब्ध	702	RJ/03/016/216435	निर्वाचक का नाम : सावित्री पति का नाम: हीरा राम गृह संख्या : 196 उम्र : 68 लिंग : महिला	फोटो उपलब्ध	703	KWQ1850585	निर्वाचक का नाम : बोगादेवी पति का नाम: महिपाल गृह संख्या : 196 उम्र : 43 लिंग : महिला	फोटो उपलब्ध
704	KWQ1850593	निर्वाचक का नाम : आसकरण पिता का नाम: हीरा राम गृह संख्या : 196 उम्र : 40 लिंग : पुरुष	फोटो उपलब्ध	# 705	XHE0103366	निर्वाचक का नाम : पुष्पा साई पति का नाम: आसकरण गृह संख्या : 196 उम्र : 36 लिंग : महिला	फोटो उपलब्ध	706	RJ/03/016/216001	निर्वाचक का नाम : भीराज राम पिता का नाम: दीपा राम गृह संख्या : 197 उम्र : 80 लिंग : पुरुष	फोटो उपलब्ध

707 निर्वाचक का नाम : सीता राम पिता का नाम: भीराजराम गृह संख्या : 197 उम्र : 46 लिंग : पुरुष	KWQ1494301 फोटो उपलब्ध	708 निर्वाचक का नाम : बीरबल पिता का नाम: भीराजराम गृह संख्या : 197 उम्र : 42 लिंग : पुरुष	XHE0176560 फोटो उपलब्ध	709 निर्वाचक का नाम : जीवनी पति का नाम: सीता राम गृह संख्या : 197 उम्र : 42 लिंग : महिला	KWQ1850601 फोटो उपलब्ध
710 निर्वाचक का नाम : सन्तोष पति का नाम: बीरबल गृह संख्या : 197 उम्र : 40 लिंग : महिला	XHE0366518 फोटो उपलब्ध	711 निर्वाचक का नाम : रामलाल पिता का नाम: भीराजराम गृह संख्या : 197 उम्र : 35 लिंग : पुरुष	XHE0379214 फोटो उपलब्ध	712 निर्वाचक का नाम : लक्ष्मी देवी पति का नाम: रामलाल गृह संख्या : 197 उम्र : 32 लिंग : महिला	XHE0548701 फोटो उपलब्ध
713 निर्वाचक का नाम : माली पति का नाम: किरता राम गृह संख्या : 198 उम्र : 97 लिंग : महिला	RJ/03/016/216302 फोटो उपलब्ध	714 निर्वाचक का नाम : चंदा राम पिता का नाम: किरता राम गृह संख्या : 198 उम्र : 55 लिंग : पुरुष	RJ/03/016/216994 फोटो उपलब्ध	715 निर्वाचक का नाम : काना राम पिता का नाम: किरता राम गृह संख्या : 198 उम्र : 52 लिंग : पुरुष	RJ/03/016/216821 फोटो उपलब्ध
716 निर्वाचक का नाम : शिवलाल पिता का नाम: किरताराम गृह संख्या : 198 उम्र : 46 लिंग : पुरुष	XHE0176578 फोटो उपलब्ध	717 निर्वाचक का नाम : केसर पति का नाम: कानाराम गृह संख्या : 198 उम्र : 45 लिंग : महिला	KWQ1494319 फोटो उपलब्ध	718 निर्वाचक का नाम : हरिकिशन पिता का नाम: किरताराम गृह संख्या : 198 उम्र : 44 लिंग : पुरुष	XHE0176586 फोटो उपलब्ध
719 निर्वाचक का नाम : सुमित्रा पति का नाम: चंदाराम गृह संख्या : 198 उम्र : 39 लिंग : महिला	KWQ1850619 फोटो उपलब्ध	720 निर्वाचक का नाम : शान्ति पति का नाम: शिवलाल गृह संख्या : 198 उम्र : 38 लिंग : महिला	KWQ1850627 फोटो उपलब्ध	721 निर्वाचक का नाम : द्रोपती पति का नाम: हरिकिशन गृह संख्या : 198 उम्र : 38 लिंग : महिला	XHE0447599 फोटो उपलब्ध
722 निर्वाचक का नाम : प्रियंका पति का नाम: संजय गृह संख्या : 198 उम्र : 32 लिंग : महिला	XHE0791236 फोटो उपलब्ध	723 निर्वाचक का नाम : मंजू देवी पति का नाम: श्रवण राम गृह संख्या : 198 उम्र : 25 लिंग : महिला	XHE1362490 फोटो उपलब्ध	724 निर्वाचक का नाम : श्रवण राम गोदारा पिता का नाम: कानाराम गृह संख्या : 198 उम्र : 24 लिंग : पुरुष	XHE1302728 फोटो उपलब्ध
725 निर्वाचक का नाम : गणेशराम पिता का नाम: बीरबल राम गृह संख्या : 199 उम्र : 40 लिंग : पुरुष	XHE0010173 फोटो उपलब्ध	726 निर्वाचक का नाम : सुमन देवी पति का नाम: गणेश गृह संख्या : 199 उम्र : 32 लिंग : महिला	XHE0881946 फोटो उपलब्ध	727 निर्वाचक का नाम : जगदीश पिता का नाम: पूर्ण राम गृह संख्या : 200 उम्र : 67 लिंग : पुरुष	RJ/03/016/216871 फोटो उपलब्ध
728 निर्वाचक का नाम : गीता पति का नाम: जगदीश गृह संख्या : 200 उम्र : 65 लिंग : महिला	RJ/03/016/216582 फोटो उपलब्ध	729 निर्वाचक का नाम : संजय पिता का नाम: जगदीश प्रसाद गृह संख्या : 200 उम्र : 35 लिंग : पुरुष	XHE0131556 फोटो उपलब्ध	730 निर्वाचक का नाम : धापु पति का नाम: जैसा राम गृह संख्या : 201 उम्र : 89 लिंग : महिला	RJ/03/016/216578 फोटो उपलब्ध
731 निर्वाचक का नाम : राजा राम पिता का नाम: जैसा राम गृह संख्या : 201 उम्र : 67 लिंग : पुरुष	RJ/03/016/216845 फोटो उपलब्ध	732 निर्वाचक का नाम : गोदावरी पति का नाम: राजा राम गृह संख्या : 201 उम्र : 65 लिंग : महिला	RJ/03/016/216414 फोटो उपलब्ध	733 निर्वाचक का नाम : लूणा राम पिता का नाम: जैसा राम गृह संख्या : 201 उम्र : 62 लिंग : पुरुष	RJ/03/016/216859 फोटो उपलब्ध
734 निर्वाचक का नाम : बिरमा पति का नाम: लूणाराम गृह संख्या : 201 उम्र : 59 लिंग : महिला	RJ/03/016/216577 फोटो उपलब्ध	735 निर्वाचक का नाम : लालचन्द पिता का नाम: लूणाराम गृह संख्या : 201 उम्र : 33 लिंग : पुरुष	XHE0329862 फोटो उपलब्ध	736 निर्वाचक का नाम : बजरंग लाल पिता का नाम: राजाराम गृह संख्या : 201 उम्र : 32 लिंग : पुरुष	XHE0320580 फोटो उपलब्ध

737	XHE0320598	निर्वाचक का नाम : महावीर प्रसाद पिता का नाम: राजूराम गृह संख्या : 201 उम्र : 32 लिंग : पुरुष	फोटो उपलब्ध	738	XHE0329854	निर्वाचक का नाम : रामलाल पिता का नाम: लूणाराम गृह संख्या : 201 उम्र : 32 लिंग : पुरुष	फोटो उपलब्ध	739	XHE0881953	निर्वाचक का नाम : पिंकी पिता का नाम: लूना राम गृह संख्या : 201 उम्र : 30 लिंग : महिला	फोटो उपलब्ध
740	XHE0881961	निर्वाचक का नाम : पूजा देवी पति का नाम: बजरंग लाल गृह संख्या : 201 उम्र : 28 लिंग : महिला	फोटो उपलब्ध	741	XHE1119890	निर्वाचक का नाम : जयश्री पति का नाम: रामलाल गृह संख्या : 201 उम्र : 28 लिंग : महिला	फोटो उपलब्ध	742	XHE0881979	निर्वाचक का नाम : अशोक पिता का नाम: लूना राम गृह संख्या : 201 उम्र : 27 लिंग : पुरुष	फोटो उपलब्ध
Q 743	XHE0881987	निर्वाचक का नाम : इन्द्रा देवी पति का नाम: महावीर प्रसाद गृह संख्या : 201 उम्र : 27 लिंग : महिला	फोटो उपलब्ध	744	XHE0881995	निर्वाचक का नाम : श्री भगवान पिता का नाम: राजू राम गृह संख्या : 201 उम्र : 27 लिंग : पुरुष	फोटो उपलब्ध	745	XHE1148964	निर्वाचक का नाम : देविका पति का नाम: लालचंद गृह संख्या : 201 उम्र : 26 लिंग : महिला	फोटो उपलब्ध
746	XHE1646629	निर्वाचक का नाम : चंदा देवी पति का नाम: श्री भगवान गृह संख्या : 201 उम्र : 25 लिंग : महिला	फोटो उपलब्ध	747	RJ/03/016/216106	निर्वाचक का नाम : प्रेमलता पति का नाम: रेखा राम गृह संख्या : 202 उम्र : 77 लिंग : महिला	फोटो उपलब्ध	748	RJ/03/016/216463	निर्वाचक का नाम : पूनम चंद पिता का नाम: रेखा राम गृह संख्या : 202 उम्र : 56 लिंग : पुरुष	फोटो उपलब्ध
749	RJ/03/016/216105	निर्वाचक का नाम : सावित्री पति का नाम: पूनम चंद गृह संख्या : 202 उम्र : 53 लिंग : महिला	फोटो उपलब्ध	750	RJ/03/016/216127	निर्वाचक का नाम : ओम प्रकाश पिता का नाम: रेखा राम गृह संख्या : 202 उम्र : 47 लिंग : पुरुष	फोटो उपलब्ध	751	KWQ1366269	निर्वाचक का नाम : मंजु देवी पति का नाम: ओमप्रकाश गृह संख्या : 202 उम्र : 45 लिंग : महिला	फोटो उपलब्ध
# 752	XHE0882001	निर्वाचक का नाम : विमल नाई पिता का नाम: शिव लाल गृह संख्या : 202 उम्र : 31 लिंग : पुरुष	फोटो उपलब्ध	753	XHE1066836	निर्वाचक का नाम : किरण पिता का नाम: पूनम चन्द गृह संख्या : 202 उम्र : 26 लिंग : महिला	फोटो उपलब्ध	754	XHE1591288	निर्वाचक का नाम : सूर्य प्रकाश पिता का नाम: ओम प्रकाश गृह संख्या : 202 उम्र : 21 लिंग : पुरुष	फोटो उपलब्ध
755	XHE0176602	निर्वाचक का नाम : राधा देवी पति का नाम: चन्दाराम गृह संख्या : 203 उम्र : 45 लिंग : महिला	फोटो उपलब्ध	756	RJ/03/016/216623	निर्वाचक का नाम : गोपाल राम पिता का नाम: चूना राम गृह संख्या : 204 उम्र : 71 लिंग : पुरुष	फोटो उपलब्ध	757	RJ/03/016/216404	निर्वाचक का नाम : जेठी पति का नाम: गोपाल राम गृह संख्या : 204 उम्र : 69 लिंग : महिला	फोटो उपलब्ध
758	RJ/03/016/216310	निर्वाचक का नाम : शिवलाल पिता का नाम: चूना राम गृह संख्या : 204 उम्र : 62 लिंग : पुरुष	फोटो उपलब्ध	759	RJ/03/016/216413	निर्वाचक का नाम : गुडडी पति का नाम: शिवलाल गृह संख्या : 204 उम्र : 55 लिंग : महिला	फोटो उपलब्ध	760	XHE0489849	निर्वाचक का नाम : इन्द्रा देवी पति का नाम: सुरेश कुमार गृह संख्या : 204 उम्र : 34 लिंग : महिला	फोटो उपलब्ध
# 761	XHE0337774	निर्वाचक का नाम : सुरेश कुमार नाई पिता का नाम: शिवलाल गृह संख्या : 204 उम्र : 33 लिंग : पुरुष	फोटो उपलब्ध	762	XHE0489864	निर्वाचक का नाम : चन्द्रकला पिता का नाम: शिवलाल गृह संख्या : 204 उम्र : 31 लिंग : महिला	फोटो उपलब्ध	763	XHE1119908	निर्वाचक का नाम : श्याम सुंदर पिता का नाम: शिवलाल गृह संख्या : 204 उम्र : 26 लिंग : पुरुष	फोटो उपलब्ध
764	RJ/03/016/216097	निर्वाचक का नाम : भंवर दास पिता का नाम: किशन दास गृह संख्या : 205 उम्र : 82 लिंग : पुरुष	फोटो उपलब्ध	765	RJ/03/016/216748	निर्वाचक का नाम : रामी पति का नाम: भंवर दास गृह संख्या : 205 उम्र : 79 लिंग : महिला	फोटो उपलब्ध	766	RJ/03/016/216794	निर्वाचक का नाम : रामेश्वर दास पिता का नाम: भंवर दास गृह संख्या : 205 उम्र : 63 लिंग : पुरुष	फोटो उपलब्ध

767	RJ/03/016/216622	निर्वाचक का नाम : ओम दास पिता का नाम: भंवर दास गृह संख्या : 205 उम्र : 58 लिंग : पुरुष	768	RJ/03/016/216747	निर्वाचक का नाम : शारदा पति का नाम: ओमदास गृह संख्या : 205 उम्र : 56 लिंग : महिला	769	RJ/03/016/216461	निर्वाचक का नाम : बीरबल दास पिता का नाम: भंवर दास गृह संख्या : 205 उम्र : 56 लिंग : पुरुष
770	RJ/03/016/216405	निर्वाचक का नाम : गंगा पति का नाम: वीरवलदास गृह संख्या : 205 उम्र : 54 लिंग : महिला	771	RJ/03/016/216462	निर्वाचक का नाम : दूल दास पिता का नाम: भंवर दास गृह संख्या : 205 उम्र : 50 लिंग : पुरुष	772	KWQ1850635	निर्वाचक का नाम : निर्मला पति का नाम: दूलदास गृह संख्या : 205 उम्र : 43 लिंग : महिला
773	XHE0489872	निर्वाचक का नाम : मनोज कुमार पिता का नाम: ओमदास गृह संख्या : 205 उम्र : 31 लिंग : पुरुष	774	XHE1066851	निर्वाचक का नाम : पूजा पिता का नाम: बीरबल दास गृह संख्या : 205 उम्र : 28 लिंग : महिला	775	XHE0881672	निर्वाचक का नाम : रतनदास पिता का नाम: ओमदास गृह संख्या : २०५ उम्र : 27 लिंग : पुरुष
776	XHE1066844	निर्वाचक का नाम : भागीरथ पिता का नाम: ओमदास गृह संख्या : 205 उम्र : 26 लिंग : पुरुष	777	XHE1051358	निर्वाचक का नाम : धन सुख दास पिता का नाम: रामेश्वर दास गृह संख्या : 205 उम्र : 26 लिंग : पुरुष	778	XHE1119916	निर्वाचक का नाम : भगवान दास पिता का नाम: बिरबल दास गृह संख्या : 205 उम्र : 25 लिंग : पुरुष
779	XHE1591882	निर्वाचक का नाम : निर्मला पति का नाम: रतन दास गृह संख्या : 205 उम्र : 23 लिंग : महिला	780	XHE1591874	निर्वाचक का नाम : राजू स्वामी पति का नाम: मनोज कुमार स्वामी गृह संख्या : 205 उम्र : 23 लिंग : महिला	781	XHE1413616	निर्वाचक का नाम : विकास स्वामी पिता का नाम: दूलदास गृह संख्या : 205 उम्र : 22 लिंग : पुरुष
782	XHE1591866	निर्वाचक का नाम : संतोष पति का नाम: धनसुख दास गृह संख्या : 205 उम्र : 22 लिंग : महिला	783	RJ/03/016/216580	निर्वाचक का नाम : माम राज पिता का नाम: माला राम गृह संख्या : 206 उम्र : 82 लिंग : पुरुष	784	RJ/03/016/216376	निर्वाचक का नाम : हीरा पति का नाम: माम राज गृह संख्या : 206 उम्र : 80 लिंग : महिला
785	RJ/03/016/216343	निर्वाचक का नाम : मोहन लाल पिता का नाम: माम राज गृह संख्या : 206 उम्र : 62 लिंग : पुरुष	786	RJ/03/016/216378	निर्वाचक का नाम : केशर पति का नाम: मोहन लाल गृह संख्या : 206 उम्र : 60 लिंग : महिला	787	RJ/03/016/216377	निर्वाचक का नाम : मनोहरी पति का नाम: राम रब गृह संख्या : 206 उम्र : 57 लिंग : महिला
788	KWQ1366277	निर्वाचक का नाम : राधा किशन पिता का नाम: मामराज गृह संख्या : 206 उम्र : 49 लिंग : पुरुष	789	KWQ1366285	निर्वाचक का नाम : पारा देवी पति का नाम: राधाकिशन गृह संख्या : 206 उम्र : 46 लिंग : महिला	790	KWQ1850643	निर्वाचक का नाम : हरीकिशन पिता का नाम: मामराज गृह संख्या : 206 उम्र : 40 लिंग : पुरुष
791	KWQ1850650	निर्वाचक का नाम : रामकरण पिता का नाम: मामराज गृह संख्या : 206 उम्र : 39 लिंग : पुरुष	792	KWQ1850668	निर्वाचक का नाम : पाना पति का नाम: हरिकिशन गृह संख्या : 206 उम्र : 38 लिंग : महिला	793	XHE0379107	निर्वाचक का नाम : भगवन्ती पति का नाम: रामकरण गृह संख्या : 206 उम्र : 37 लिंग : महिला
794	XHE0379131	निर्वाचक का नाम : सांवरमल पिता का नाम: मोहनलाल गृह संख्या : 206 उम्र : 32 लिंग : पुरुष	795	XHE0823930	निर्वाचक का नाम : नरेन्द्र कुमार पिता का नाम: रामरख गृह संख्या : 026 उम्र : 28 लिंग : पुरुष	796	XHE0882027	निर्वाचक का नाम : राकेश कुमार गोदारा पिता का नाम: मोहन राम गोदारा गृह संख्या : 206 उम्र : 28 लिंग : पुरुष

797	XHE1051473	निर्वाचक का नाम : रामरतन पिता का नाम: राधा किसन गृह संख्या : 206 उम्र : 26 लिंग : पुरुष	फोटो उपलब्ध	798	XHE1051465	निर्वाचक का नाम : सुमन देवी पति का नाम: सांवरमल गृह संख्या : 206 उम्र : 26 लिंग : महिला	फोटो उपलब्ध	799	XHE1119932	निर्वाचक का नाम : नरेश कुमार पिता का नाम: मोहन लाल गृह संख्या : 206 उम्र : 26 लिंग : पुरुष	फोटो उपलब्ध
800	XHE1797877	निर्वाचक का नाम : पूजा पति का नाम: राकेश कुमार गोदारा गृह संख्या : 206 उम्र : 22 लिंग : महिला	फोटो उपलब्ध	801	XHE1633551	निर्वाचक का नाम : कालू राम पिता का नाम: राधा किशन गृह संख्या : 206 उम्र : 21 लिंग : पुरुष	फोटो उपलब्ध	802	RJ/03/016/216420	निर्वाचक का नाम : हीरा पति का नाम: हीरा राम गृह संख्या : 207 उम्र : 89 लिंग : महिला	फोटो उपलब्ध
803	RJ/03/016/216799	निर्वाचक का नाम : हुक्मी पति का नाम: लाल चंद गृह संख्या : 207 उम्र : 59 लिंग : महिला	फोटो उपलब्ध	804	XHE1180652	निर्वाचक का नाम : अन्नाराम पिता का नाम: हीरा राम गृह संख्या : 207 उम्र : 58 लिंग : पुरुष	फोटो उपलब्ध	805	XHE0010199	निर्वाचक का नाम : भगवाना राम पिता का नाम: हीरा राम गृह संख्या : 207 उम्र : 56 लिंग : पुरुष	फोटो उपलब्ध
806	XHE1177963	निर्वाचक का नाम : गोमती पति का नाम: अन्नाराम गृह संख्या : 207 उम्र : 56 लिंग : महिला	फोटो उपलब्ध	807	XHE0010181	निर्वाचक का नाम : लाल चंद गोदारा पिता का नाम: हीरा राम गृह संख्या : 207 उम्र : 56 लिंग : पुरुष	फोटो उपलब्ध	808	RJ/03/016/216998	निर्वाचक का नाम : बीरबलराम पिता का नाम: हीराराम गृह संख्या : 207 उम्र : 48 लिंग : पुरुष	फोटो उपलब्ध
809	XHE0010207	निर्वाचक का नाम : धापू पति का नाम: वीरबलराम गृह संख्या : 207 उम्र : 46 लिंग : महिला	फोटो उपलब्ध	810	RJ/03/016/216999	निर्वाचक का नाम : चूकी पति का नाम: भगवानाराम गृह संख्या : 207 उम्र : 46 लिंग : महिला	फोटो उपलब्ध	# 811	XHE1017706	निर्वाचक का नाम : बाबूलाल गोदारा पिता का नाम: अन्नाराम गृह संख्या : 207 उम्र : 26 लिंग : पुरुष	फोटो उपलब्ध
812	XHE1017714	निर्वाचक का नाम : राकेश पिता का नाम: भगवानाराम गृह संख्या : 207 उम्र : 26 लिंग : पुरुष	फोटो उपलब्ध	813	XHE1593417	निर्वाचक का नाम : किरण महिया पति का नाम: राकेश गृह संख्या : 207 उम्र : 26 लिंग : महिला	फोटो उपलब्ध	814	XHE1148972	निर्वाचक का नाम : सीताराम गोदारा पिता का नाम: लालचंद गृह संख्या : 207 उम्र : 25 लिंग : पुरुष	फोटो उपलब्ध
815	XHE1786631	निर्वाचक का नाम : पूनम महिया पति का नाम: दीन दयाल गृह संख्या : 207 उम्र : 21 लिंग : महिला	फोटो उपलब्ध	816	RJ/03/016/216870	निर्वाचक का नाम : राम प्रताप पिता का नाम: सुगना राम गृह संख्या : 208 उम्र : 54 लिंग : पुरुष	फोटो उपलब्ध	817	RJ/03/016/216374	निर्वाचक का नाम : काशी राम पिता का नाम: सुगना राम गृह संख्या : 208 उम्र : 52 लिंग : पुरुष	फोटो उपलब्ध
818	XHE0103234	निर्वाचक का नाम : नोरंगलाल पिता का नाम: जैसाराम गृह संख्या : 209 उम्र : 50 लिंग : पुरुष	फोटो उपलब्ध	819	RJ/03/016/216059	निर्वाचक का नाम : गोमती पति का नाम: हुकम गर गृह संख्या : 210 उम्र : 89 लिंग : महिला	फोटो उपलब्ध	820	RJ/03/016/216351	निर्वाचक का नाम : केशर गर पिता का नाम: हुकम गर गृह संख्या : 210 उम्र : 58 लिंग : पुरुष	फोटो उपलब्ध
821	RJ/03/016/216058	निर्वाचक का नाम : सावित्री पति का नाम: केशर गर गृह संख्या : 210 उम्र : 57 लिंग : महिला	फोटो उपलब्ध	822	KWQ1366293	निर्वाचक का नाम : जेठगर पिता का नाम: हुकमगर गृह संख्या : 210 उम्र : 45 लिंग : पुरुष	फोटो उपलब्ध	823	XHE0176610	निर्वाचक का नाम : मोहनी पति का नाम: जेठगर गृह संख्या : 210 उम्र : 38 लिंग : महिला	फोटो उपलब्ध
824	XHE0320606	निर्वाचक का नाम : रामेश्वर पिता का नाम: हुकमगर गृह संख्या : 210 उम्र : 37 लिंग : पुरुष	फोटो उपलब्ध	825	XHE0324889	निर्वाचक का नाम : द्रोपती पति का नाम: रामेश्वर गृह संख्या : 210 उम्र : 36 लिंग : महिला	फोटो उपलब्ध	826	XHE0320614	निर्वाचक का नाम : गोपाल गर पिता का नाम: हुकमगर गृह संख्या : 210 उम्र : 35 लिंग : पुरुष	फोटो उपलब्ध

827	XHE0320622
निर्वाचक का नाम : धापू पति का नाम: गोपालगर गृह संख्या : 210 उम्र : 33 लिंग : महिला	फोटो उपलब्ध

828	XHE0882035
निर्वाचक का नाम : रामचंद्र पिता का नाम: केशरगर गृह संख्या : 210 उम्र : 29 लिंग : पुरुष	फोटो उपलब्ध

829	XHE1017722
निर्वाचक का नाम : ओम प्रकाश पिता का नाम: केशर गर गृह संख्या : 210 उम्र : 26 लिंग : पुरुष	फोटो उपलब्ध

830	XHE1637578
निर्वाचक का नाम : शारदा देवी पति का नाम: राम चन्द्र गृह संख्या : 210 उम्र : 23 लिंग : महिला	फोटो उपलब्ध

831	XHE1363472	निर्वाचक का नाम : सोहनी देवी पति का नाम: किशन लाल गृह संख्या : 163 उम्र : 34 लिंग : महिला	832	XHE1363415	निर्वाचक का नाम : ममता पति का नाम: भगवाना राम गृह संख्या : 168 उम्र : 24 लिंग : महिला	833	XHE1363431	निर्वाचक का नाम : पूर्णा राम खिलेरी पिता का नाम: मोटाराम गृह संख्या : 168 उम्र : 24 लिंग : पुरुष
834	XHE1363605	निर्वाचक का नाम : शिव लाल पिता का नाम: गिरधारी लाल गृह संख्या : 168 उम्र : 22 लिंग : पुरुष	835	XHE1605310	निर्वाचक का नाम : पूनमचंद पिता का नाम: भगवानाराम गृह संख्या : 173 उम्र : 20 लिंग : पुरुष	836	XHE0290940	निर्वाचक का नाम : हीरालाल पिता का नाम: लेखराम गृह संख्या : 176 उम्र : 39 लिंग : पुरुष
837	XHE1655851	निर्वाचक का नाम : विमला पिता का नाम: भानी राम गृह संख्या : 183 उम्र : 23 लिंग : महिला	838	XHE0882449	निर्वाचक का नाम : सोहन लाल पिता का नाम: भैराराम गृह संख्या : 184 उम्र : 27 लिंग : पुरुष	839	XHE1609940	निर्वाचक का नाम : ओमप्रकाश पिता का नाम: विजयपाल गृह संख्या : 186 उम्र : 20 लिंग : पुरुष
840	XHE1363928	निर्वाचक का नाम : राजू देवी पति का नाम: पवन कुमार गृह संख्या : 187 उम्र : 33 लिंग : महिला	841	XHE1362706	निर्वाचक का नाम : रामलाल पिता का नाम: तुलछाराम गृह संख्या : 190 उम्र : 29 लिंग : पुरुष	842	XHE0882456	निर्वाचक का नाम : रमेश कुमार पिता का नाम: परमेश्वर गृह संख्या : 191 उम्र : 28 लिंग : पुरुष
843	XHE1309012	निर्वाचक का नाम : निकिता पिता का नाम: ओम प्रकाश गृह संख्या : 202 उम्र : 22 लिंग : महिला	844	XHE0103291	निर्वाचक का नाम : हीरा पति का नाम: तोलाराम गृह संख्या : 209 उम्र : 40 लिंग : महिला	845	KWQ1850924	निर्वाचक का नाम : भंवरी पति का नाम: नोरंग लाल गृह संख्या : 209 उम्र : 38 लिंग : महिला
846	XHE1448018	निर्वाचक का नाम : गिरधारी लाल पिता का नाम: मांगीलाल गृह संख्या : हाऊस नं 164 , जैतासर उम्र : 25 लिंग : पुरुष	847	XHE1533355	निर्वाचक का नाम : रामस्वरूप पिता का नाम: भगवाना राम गृह संख्या : हाऊस नं 164 , जैतासर उम्र : 22 लिंग : पुरुष	848	XHE1533322	निर्वाचक का नाम : पूजा पिता का नाम: रामलाल गृह संख्या : हाऊस नं 171 , जैतासर उम्र : 22 लिंग : महिला
849	XHE1449099	निर्वाचक का नाम : ओमप्रकाश पिता का नाम: भगवाना राम गृह संख्या : हाऊस नं 173 , जैतासर उम्र : 28 लिंग : पुरुष	850	XHE1449826	निर्वाचक का नाम : लालचंद पिता का नाम: भगवाना राम गृह संख्या : हाऊस नं 173 , जैतासर उम्र : 21 लिंग : पुरुष	851	XHE1533314	निर्वाचक का नाम : प्रदीप नायक पिता का नाम: सुमेर मल गृह संख्या : हाऊस नं 183 , जैतासर उम्र : 21 लिंग : पुरुष
852	XHE1546258	निर्वाचक का नाम : राकेश गोदारा पिता का नाम: केशु राम गृह संख्या : हाऊस नं 195 , जैतासर उम्र : 22 लिंग : पुरुष	# 853	XHE1448323	निर्वाचक का नाम : अनिता गोदारा पिता का नाम: महिपाल गोदारा गृह संख्या : हाऊस नं 196 , जैतासर उम्र : 24 लिंग : महिला	854	XHE1546407	निर्वाचक का नाम : प्रेम कुमारी पिता का नाम: सीताराम गृह संख्या : हाऊस नं 197 , जैतासर उम्र : 21 लिंग : महिला
855	XHE1582832	निर्वाचक का नाम : नवीन पिता का नाम: पूनम चन्द गृह संख्या : हाऊस नं 202 , जैतासर उम्र : 20 लिंग : पुरुष	856	XHE1606052	निर्वाचक का नाम : अजीत नाई पिता का नाम: चंदू राम नाई गृह संख्या : हाऊस नं 203 , जैतासर उम्र : 20 लिंग : पुरुष	857	XHE1546241	निर्वाचक का नाम : खेताराम पिता का नाम: गोपाल राम गृह संख्या : हाऊस नं 204 , जैतासर उम्र : 28 लिंग : पुरुष
858	XHE1541820	निर्वाचक का नाम : विशन दास पिता का नाम: रामेश्वर दास गृह संख्या : हाऊस नं 205 , जैतासर उम्र : 21 लिंग : पुरुष	859	XHE1541838	निर्वाचक का नाम : दीपक स्वामी पिता का नाम: दूलदास गृह संख्या : हाऊस नं 205 , जैतासर उम्र : 21 लिंग : पुरुष	860	XHE1546399	निर्वाचक का नाम : बिमला बिस्सु पति का नाम: नरेंद्र गृह संख्या : हाऊस नं 206 , जैतासर उम्र : 28 लिंग : महिला

861	XHE1448463
निर्वाचक का नाम : उर्मिला महिया पति का नाम: बाबूलाल गोदारा गृह संख्या : हाऊस नं 207 , जैतासर उम्र : 24 लिंग : महिला	फोटो उपलब्ध

862	XHE1533371
निर्वाचक का नाम : दीनदयाल पिता का नाम: लालचंद गृह संख्या : हाऊस नं 207 , जैतासर उम्र : 23 लिंग : पुरुष	फोटो उपलब्ध

863	XHE1533397
निर्वाचक का नाम : मनोज पिता का नाम: अन्नाराम गृह संख्या : हाऊस नं 207 , जैतासर उम्र : 21 लिंग : पुरुष	फोटो उपलब्ध

864	2	XHE1841550	निर्वाचक का नाम : श्यामसुन्दर खिलेरी पिता का नाम: मदन लाल गृह संख्या : 167 उम्र : 20 लिंग : पुरुष	फोटो उपलब्ध
865	2	XHE1841576	निर्वाचक का नाम : राजेश कुमार पिता का नाम: सोहन लाल खिलेरी गृह संख्या : 191 उम्र : 21 लिंग : पुरुष	फोटो उपलब्ध
866	2	XHE1841592	निर्वाचक का नाम : सारिका पिता का नाम: सोहन लाल गृह संख्या : 191 उम्र : 19 लिंग : महिला	फोटो उपलब्ध
867	2	XHE1841600	निर्वाचक का नाम : कविता पिता का नाम: भादर राम नैन गृह संख्या : 184 उम्र : 18 लिंग : महिला	फोटो उपलब्ध
868	1	XHE1855097	निर्वाचक का नाम : नंद लाल पिता का नाम: ओमप्रकाश गृह संख्या : 126 उम्र : 18 लिंग : पुरुष	फोटो उपलब्ध
869	2	XHE1855121	निर्वाचक का नाम : सुरेंद्र नैन पिता का नाम: भादर राम गृह संख्या : 184 उम्र : 18 लिंग : पुरुष	फोटो उपलब्ध

निर्वाचकों का विवरण :							
A) मतदाताओं की संख्या :							
		नामावली का प्रकार	निर्वाचक नामावली की पहचान :	मतदाताओं की संख्या :			
				पुरुष	महिला	तृतीय लिंग	कुल
I	मूल	मूल नामावली	समस्त पूरकों को समेकित करते हुए विशेष गहन पुनरीक्षण 2026 की मूल नामावली	448	415	0	863
II	घटक I - परिवर्धन सूची	पूरक 1	विशेष गहन पुनरीक्षण - 2026	4	2	0	6
III	घटक II - विलोपन सूची	पूरक 1	विशेष गहन पुनरीक्षण - 2026	0	1	0	1
IV	लिंग में संशोधन के कारण अंतर			0	0	0	0
पुनरीक्षण के बाद इस नामावली में शुद्ध निर्वाचक (I+II-III+IV)				452	416	0	868
B) संशोधनों की संख्या :							
नामावली का प्रकार		निर्वाचक नामावली की पहचान :		संशोधनों की संख्या :			
पूरक 1		विशेष गहन पुनरीक्षण - 2026		5			

निर्वाचक रजिस्ट्रीकरण अधिकारी द्वारा जारी

E2-मृत्यु, S2-स्थानांतरित, R2-दोहरी प्रविष्टि, M2-लापता, Q2-अहर्ता नहीं