

## निर्वाचक नामावली 2026 S20 राजस्थान

|  |                            |   |       |            |      |                         |   |        |       |   |  |            |   |        |            |   |               |       |   |               |      |   |         |         |   |        |
|--|----------------------------|---|-------|------------|------|-------------------------|---|--------|-------|---|--|------------|---|--------|------------|---|---------------|-------|---|---------------|------|---|---------|---------|---|--------|
| विधान सभा क्षेत्र की संख्या , नाम व आरक्षण स्थिति : 17 - श्रीडूंगरगढ़ (सामान्य)  |                            | भाग संख्या : : 9  |       |            |      |                         |   |        |       |   |  |            |   |        |            |   |               |       |   |               |      |   |         |         |   |        |
| संसदीय निर्वाचन क्षेत्र की संख्या, नाम व आरक्षण स्थिति, जिसमें विधान सभा निर्वाचन क्षेत्र स्थित है : 2 - बीकानेर (अ.जा.) |                            |   |       |            |      |                         |   |        |       |   |  |            |   |        |            |   |               |       |   |               |      |   |         |         |   |        |
| <b>1. पुनरीक्षण का विवरण</b>   |                            |   |       |            |      |                         |   |        |       |   |  |            |   |        |            |   |               |       |   |               |      |   |         |         |   |        |
| पुनरीक्षण का वर्ष :  | 2026                       | <b>निर्वाचक नामावली की पहचान :</b>  |       |            |      |                         |   |        |       |   |  |            |   |        |            |   |               |       |   |               |      |   |         |         |   |        |
| अर्हता तिथि :  | 01-01-2026                 | समस्त पूरकों को समेकित करते हुए विशेष गहन पुनरीक्षण 2026 की मूल नामावली   |       |            |      |                         |   |        |       |   |  |            |   |        |            |   |               |       |   |               |      |   |         |         |   |        |
| पुनरीक्षण का स्वरूप :  | विशेष गहन पुनरीक्षण - 2026 |   |       |            |      |                         |   |        |       |   |  |            |   |        |            |   |               |       |   |               |      |   |         |         |   |        |
| प्रकाशन की तिथि :  | 21-02-2026                 |   |       |            |      |                         |   |        |       |   |  |            |   |        |            |   |               |       |   |               |      |   |         |         |   |        |
| <b>2. भाग व मतदान क्षेत्र का विवरण :</b>   |                            |   |       |            |      |                         |   |        |       |   |  |            |   |        |            |   |               |       |   |               |      |   |         |         |   |        |
| भाग में आने वाले अनुभागों की संख्या और नाम :   |                            |   |       |            |      |                         |   |        |       |   |  |            |   |        |            |   |               |       |   |               |      |   |         |         |   |        |
| 1-सुड़सर गांव, सुड़सर  |                            | <table style="width: 100%; border-collapse: collapse;"> <tr> <td style="width: 60%;">मुख्य शहर / मुख्य ग्राम</td> <td style="width: 20%;">:</td> <td style="width: 20%;">SUDSAR</td> </tr> <tr> <td>वार्ड</td> <td>:</td> <td></td> </tr> <tr> <td>पोस्ट ऑफिस</td> <td>:</td> <td>शेरूणा</td> </tr> <tr> <td>पुलिस थाना</td> <td>:</td> <td>श्री डूंगरगढ़</td> </tr> <tr> <td>तहसील</td> <td>:</td> <td>श्री डूंगरगढ़</td> </tr> <tr> <td>जिला</td> <td>:</td> <td>बीकानेर</td> </tr> <tr> <td>पिन कोड</td> <td>:</td> <td>331811</td> </tr> </table> |       |            |      | मुख्य शहर / मुख्य ग्राम | : | SUDSAR | वार्ड | : |  | पोस्ट ऑफिस | : | शेरूणा | पुलिस थाना | : | श्री डूंगरगढ़ | तहसील | : | श्री डूंगरगढ़ | जिला | : | बीकानेर | पिन कोड | : | 331811 |
| मुख्य शहर / मुख्य ग्राम  | :                          | SUDSAR  |       |            |      |                         |   |        |       |   |  |            |   |        |            |   |               |       |   |               |      |   |         |         |   |        |
| वार्ड  | :                          |   |       |            |      |                         |   |        |       |   |  |            |   |        |            |   |               |       |   |               |      |   |         |         |   |        |
| पोस्ट ऑफिस   | :                          | शेरूणा  |       |            |      |                         |   |        |       |   |  |            |   |        |            |   |               |       |   |               |      |   |         |         |   |        |
| पुलिस थाना   | :                          | श्री डूंगरगढ़   |       |            |      |                         |   |        |       |   |  |            |   |        |            |   |               |       |   |               |      |   |         |         |   |        |
| तहसील  | :                          | श्री डूंगरगढ़   |       |            |      |                         |   |        |       |   |  |            |   |        |            |   |               |       |   |               |      |   |         |         |   |        |
| जिला   | :                          | बीकानेर   |       |            |      |                         |   |        |       |   |  |            |   |        |            |   |               |       |   |               |      |   |         |         |   |        |
| पिन कोड  | :                          | 331811  |       |            |      |                         |   |        |       |   |  |            |   |        |            |   |               |       |   |               |      |   |         |         |   |        |
| <b>3. मतदान केंद्र का विवरण</b>  |                            |   |       |            |      |                         |   |        |       |   |  |            |   |        |            |   |               |       |   |               |      |   |         |         |   |        |
| मतदान केंद्र की संख्या व नाम :   |                            | मतदान केन्द्र की विशेष हैसियत<br>(पुरुष/महिला/सामान्य) :  |       | सामान्य    |      |                         |   |        |       |   |  |            |   |        |            |   |               |       |   |               |      |   |         |         |   |        |
| 9 - सुड़सर   |                            | इस मतदान क्षेत्र के सहायक<br>(ऑक्जिलियरी) मतदान केन्द्रों की संख्या :   |       | 0          |      |                         |   |        |       |   |  |            |   |        |            |   |               |       |   |               |      |   |         |         |   |        |
| मतदान केंद्र का भवन व पता :  |                            |   |       |            |      |                         |   |        |       |   |  |            |   |        |            |   |               |       |   |               |      |   |         |         |   |        |
| राजकीय उच्च माध्यमिक विद्यालय भवन, दायँ भाग, सुड़सर  |                            |   |       |            |      |                         |   |        |       |   |  |            |   |        |            |   |               |       |   |               |      |   |         |         |   |        |
| <b>4. मतदाताओं की संख्या :</b>   |                            |   |       |            |      |                         |   |        |       |   |  |            |   |        |            |   |               |       |   |               |      |   |         |         |   |        |
| आरंभिक क्रम  | अंतिम क्रम                 | मतदाताओं की संख्या  |       |            |      |                         |   |        |       |   |  |            |   |        |            |   |               |       |   |               |      |   |         |         |   |        |
| संख्या   | संख्या                     | पुरुष   | महिला | तृतीय लिंग | कुल  |                         |   |        |       |   |  |            |   |        |            |   |               |       |   |               |      |   |         |         |   |        |
| 1  | 1073                       | 568   | 505   | 0          | 1073 |                         |   |        |       |   |  |            |   |        |            |   |               |       |   |               |      |   |         |         |   |        |

निर्वाचक रजिस्ट्रीकरण अधिकारी द्वारा जारी

Nazri Naksha

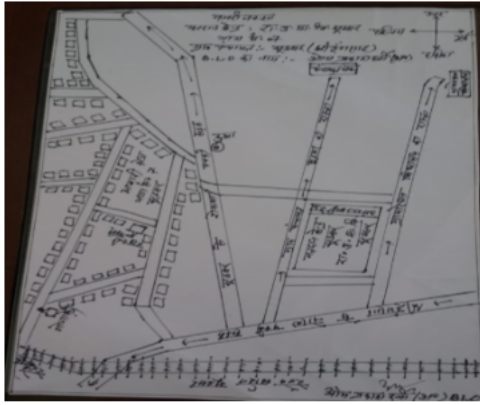

Google Map View



Polling Station Building Front View



Polling Station Front View



Cad View

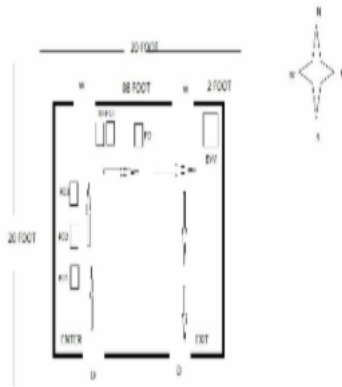

Key MAP View

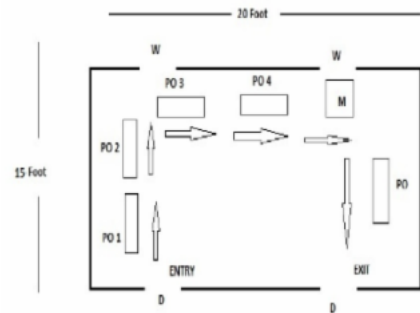

|      |                  |  |             |      |                  |  |             |    |                  |  |             |
|------|------------------|--|-------------|------|------------------|--|-------------|----|------------------|--|-------------|
| 1    | RJ/03/016/360556 | निर्वाचक का नाम : श्री राम<br>पिता का नाम: पुरखा राम<br>गृह संख्या : 1<br>उम्र : 81 लिंग : पुरुष | फोटो उपलब्ध | 2    | RJ/03/016/360684 | निर्वाचक का नाम : राधा<br>पति का नाम: श्री राम<br>गृह संख्या : 1<br>उम्र : 79 लिंग : महिला           | फोटो उपलब्ध | 3  | RJ/03/016/360322 | निर्वाचक का नाम : तोलू राम<br>पिता का नाम: श्री राम<br>गृह संख्या : 1<br>उम्र : 58 लिंग : पुरुष    | फोटो उपलब्ध |
| 4    | RJ/03/016/360682 | निर्वाचक का नाम : शान्ती<br>पति का नाम: तोलू राम<br>गृह संख्या : 1<br>उम्र : 58 लिंग : महिला     | फोटो उपलब्ध | # 5  | XHE1835313       | निर्वाचक का नाम : जसराम खोड<br>पिता का नाम: श्री राम खोड<br>गृह संख्या : 1<br>उम्र : 51 लिंग : पुरुष | फोटो उपलब्ध | 6  | RJ/03/016/360559 | निर्वाचक का नाम : गोमती<br>पति का नाम: जस राम<br>गृह संख्या : 1<br>उम्र : 55 लिंग : महिला          | फोटो उपलब्ध |
| 7    | RJ/03/016/360009 | निर्वाचक का नाम : सीता राम<br>पिता का नाम: श्री राम<br>गृह संख्या : 1<br>उम्र : 54 लिंग : पुरुष  | फोटो उपलब्ध | 8    | RJ/03/016/360570 | निर्वाचक का नाम : मूली<br>पति का नाम: सीता राम<br>गृह संख्या : 1<br>उम्र : 53 लिंग : महिला           | फोटो उपलब्ध | 9  | RJ/03/016/360297 | निर्वाचक का नाम : शिव लाल<br>पिता का नाम: श्री राम<br>गृह संख्या : 1<br>उम्र : 52 लिंग : पुरुष     | फोटो उपलब्ध |
| 10   | RJ/03/016/360681 | निर्वाचक का नाम : पुष्पा<br>पति का नाम: शिव लाल<br>गृह संख्या : 1<br>उम्र : 50 लिंग : महिला      | फोटो उपलब्ध | 11   | RJ/03/016/360138 | निर्वाचक का नाम : नन्द लाल<br>पिता का नाम: श्री राम<br>गृह संख्या : 1<br>उम्र : 50 लिंग : पुरुष      | फोटो उपलब्ध | 12 | RJ/03/016/360683 | निर्वाचक का नाम : सुमित्रा<br>पति का नाम: नन्द लाल<br>गृह संख्या : 1<br>उम्र : 49 लिंग : महिला     | फोटो उपलब्ध |
| 13   | XHE0343434       | निर्वाचक का नाम : हरिराम<br>पिता का नाम: श्रीराम<br>गृह संख्या : 1<br>उम्र : 34 लिंग : पुरुष     | फोटो उपलब्ध | 14   | XHE0343442       | निर्वाचक का नाम : मंजू<br>पति का नाम: हरिराम<br>गृह संख्या : 1<br>उम्र : 32 लिंग : महिला             | फोटो उपलब्ध | 15 | XHE0753640       | निर्वाचक का नाम : राजाराम<br>पिता का नाम: तोलाराम<br>गृह संख्या : 1<br>उम्र : 31 लिंग : पुरुष      | फोटो उपलब्ध |
| # 16 | XHE0698936       | निर्वाचक का नाम : विकेश कुमार<br>पिता का नाम: जस राम<br>गृह संख्या : 1<br>उम्र : 30 लिंग : पुरुष | फोटो उपलब्ध | 17   | XHE1196278       | निर्वाचक का नाम : संजू भांभू<br>पति का नाम: विकेश कुमार<br>गृह संख्या : 1<br>उम्र : 30 लिंग : महिला  | फोटो उपलब्ध | 18 | XHE0754143       | निर्वाचक का नाम : सरिता<br>पति का नाम: राजाराम<br>गृह संख्या : 1<br>उम्र : 29 लिंग : महिला         | फोटो उपलब्ध |
| 19   | XHE0846527       | निर्वाचक का नाम : अशोक कुमार<br>पिता का नाम: शिवलाल<br>गृह संख्या : 1<br>उम्र : 28 लिंग : पुरुष  | फोटो उपलब्ध | # 20 | XHE0814350       | निर्वाचक का नाम : हनुमान खोड<br>पिता का नाम: जस राम<br>गृह संख्या : 1<br>उम्र : 27 लिंग : पुरुष      | फोटो उपलब्ध | 21 | XHE1114677       | निर्वाचक का नाम : सुनीता<br>पिता का नाम: शिवलाल<br>गृह संख्या : 1<br>उम्र : 27 लिंग : महिला        | फोटो उपलब्ध |
| 22   | XHE1196286       | निर्वाचक का नाम : विमला<br>पति का नाम: हनुमान<br>गृह संख्या : 1<br>उम्र : 26 लिंग : महिला        | फोटो उपलब्ध | 23   | XHE1114628       | निर्वाचक का नाम : रामनिवास<br>पिता का नाम: तोलाराम<br>गृह संख्या : 1<br>उम्र : 25 लिंग : पुरुष       | फोटो उपलब्ध | 24 | XHE1196260       | निर्वाचक का नाम : बजरंग<br>पिता का नाम: सीताराम<br>गृह संख्या : 1<br>उम्र : 24 लिंग : पुरुष        | फोटो उपलब्ध |
| 25   | XHE1241413       | निर्वाचक का नाम : छोटू<br>पति का नाम: बजरंग<br>गृह संख्या : 1<br>उम्र : 24 लिंग : महिला          | फोटो उपलब्ध | 26   | XHE1438050       | निर्वाचक का नाम : शारदा<br>पति का नाम: महावीर<br>गृह संख्या : 1<br>उम्र : 24 लिंग : महिला            | फोटो उपलब्ध | 27 | XHE1196252       | निर्वाचक का नाम : रणजीत खोड<br>पिता का नाम: शिवलाल खोड<br>गृह संख्या : 1<br>उम्र : 24 लिंग : पुरुष | फोटो उपलब्ध |
| 28   | XHE1328061       | निर्वाचक का नाम : रवींद्र<br>पिता का नाम: नंद लाल<br>गृह संख्या : 1<br>उम्र : 23 लिंग : पुरुष    | फोटो उपलब्ध | 29   | XHE1327584       | निर्वाचक का नाम : महावीर<br>पिता का नाम: सीता राम<br>गृह संख्या : 1<br>उम्र : 22 लिंग : पुरुष        | फोटो उपलब्ध | 30 | XHE1328095       | निर्वाचक का नाम : धीरज<br>पिता का नाम: नंद लाल<br>गृह संख्या : 1<br>उम्र : 22 लिंग : पुरुष         | फोटो उपलब्ध |

|    |                  |   |             |    |                  |   |             |      |                  |   |             |
|----|------------------|---|-------------|----|------------------|---|-------------|------|------------------|---|-------------|
| 31 | XHE1672922       | निर्वाचक का नाम : मनोज<br>पिता का नाम: तोला राम खोड<br>गृह संख्या : 1<br>उम्र : 21 लिंग : पुरुष       | फोटो उपलब्ध | 32 | XHE1584515       | निर्वाचक का नाम : गायत्री खोड<br>पिता का नाम: तोलाराम<br>गृह संख्या : 1<br>उम्र : 20 लिंग : महिला   | फोटो उपलब्ध | 33   | XHE1701960       | निर्वाचक का नाम : सही राम<br>पिता का नाम: तोला राम<br>गृह संख्या : 1<br>उम्र : 20 लिंग : पुरुष      | फोटो उपलब्ध |
| 34 | XHE1793439       | निर्वाचक का नाम : कविता<br>पिता का नाम: नंदलाल<br>गृह संख्या : 1<br>उम्र : 19 लिंग : महिला            | फोटो उपलब्ध | 35 | RJ/03/016/360732 | निर्वाचक का नाम : मोटा राम<br>पिता का नाम: किस्तुरा राम<br>गृह संख्या : 2<br>उम्र : 72 लिंग : पुरुष | फोटो उपलब्ध | 36   | RJ/03/016/360571 | निर्वाचक का नाम : आशी<br>पति का नाम: मोटा राम<br>गृह संख्या : 2<br>उम्र : 67 लिंग : महिला           | फोटो उपलब्ध |
| 37 | XHE0846543       | निर्वाचक का नाम : रेवती<br>पति का नाम: गणेशा राम<br>गृह संख्या : 2<br>उम्र : 29 लिंग : महिला          | फोटो उपलब्ध | 38 | XHE0846550       | निर्वाचक का नाम : गणेशा राम<br>पिता का नाम: मोटा राम<br>गृह संख्या : 2<br>उम्र : 27 लिंग : पुरुष    | फोटो उपलब्ध | 39   | XHE1242056       | निर्वाचक का नाम : रामेती<br>पति का नाम: देवीलाल<br>गृह संख्या : 2<br>उम्र : 27 लिंग : महिला         | फोटो उपलब्ध |
| 40 | XHE0987966       | निर्वाचक का नाम : देवी लाल<br>पिता का नाम: मोटा राम<br>गृह संख्या : 02<br>उम्र : 26 लिंग : पुरुष      | फोटो उपलब्ध | 41 | RJ/03/016/360201 | निर्वाचक का नाम : हस्तु<br>पति का नाम: श्री राम<br>गृह संख्या : 3<br>उम्र : 81 लिंग : महिला         | फोटो उपलब्ध | 42   | RJ/03/016/360294 | निर्वाचक का नाम : श्रवण कुमार<br>पिता का नाम: श्री राम<br>गृह संख्या : 3<br>उम्र : 60 लिंग : पुरुष  | फोटो उपलब्ध |
| 43 | RJ/03/016/360617 | निर्वाचक का नाम : परमेश्वरी<br>पति का नाम: राम लाल<br>गृह संख्या : 3<br>उम्र : 59 लिंग : महिला        | फोटो उपलब्ध | 44 | RJ/03/016/360620 | निर्वाचक का नाम : रामेश्वरी<br>पति का नाम: श्रवण कुमार<br>गृह संख्या : 3<br>उम्र : 58 लिंग : महिला  | फोटो उपलब्ध | 45   | KWQ1791326       | निर्वाचक का नाम : दुला राम<br>पिता का नाम: श्री राम<br>गृह संख्या : 3<br>उम्र : 54 लिंग : पुरुष     | फोटो उपलब्ध |
| 46 | RJ/03/016/360619 | निर्वाचक का नाम : पाना<br>पति का नाम: दुला राम<br>गृह संख्या : 3<br>उम्र : 51 लिंग : महिला            | फोटो उपलब्ध | 47 | KWQ1707967       | निर्वाचक का नाम : मुखराम<br>पिता का नाम: रामलाल<br>गृह संख्या : 3<br>उम्र : 43 लिंग : पुरुष         | फोटो उपलब्ध | 48   | XHE0343566       | निर्वाचक का नाम : तोलाराम<br>पिता का नाम: रामलाल<br>गृह संख्या : 3<br>उम्र : 37 लिंग : पुरुष        | फोटो उपलब्ध |
| 49 | XHE0343558       | निर्वाचक का नाम : राकेश<br>पिता का नाम: रामलाल<br>गृह संख्या : 3<br>उम्र : 35 लिंग : पुरुष            | फोटो उपलब्ध | 50 | XHE0343541       | निर्वाचक का नाम : जसोदा<br>पति का नाम: मुखराम<br>गृह संख्या : 3<br>उम्र : 35 लिंग : महिला           | फोटो उपलब्ध | # 51 | XHE0343525       | निर्वाचक का नाम : हनुमाना राम<br>पिता का नाम: श्रवण राम<br>गृह संख्या : 3<br>उम्र : 34 लिंग : पुरुष | फोटो उपलब्ध |
| 52 | XHE0343533       | निर्वाचक का नाम : अंजू<br>पति का नाम: तोलाराम<br>गृह संख्या : 3<br>उम्र : 33 लिंग : महिला             | फोटो उपलब्ध | 53 | XHE0651323       | निर्वाचक का नाम : मनोहरी<br>पति का नाम: राकेश<br>गृह संख्या : 3<br>उम्र : 33 लिंग : महिला           | फोटो उपलब्ध | 54   | XHE0651331       | निर्वाचक का नाम : गीता<br>पति का नाम: हनुमानाराम<br>गृह संख्या : 3<br>उम्र : 31 लिंग : महिला        | फोटो उपलब्ध |
| 55 | XHE0753582       | निर्वाचक का नाम : किशनलाल<br>पिता का नाम: श्रवण कुमार<br>गृह संख्या : 3<br>उम्र : 30 लिंग : पुरुष     | फोटो उपलब्ध | 56 | XHE0988063       | निर्वाचक का नाम : सुरजा<br>पति का नाम: किशन लाल<br>गृह संख्या : 3<br>उम्र : 27 लिंग : महिला         | फोटो उपलब्ध | 57   | XHE1114636       | निर्वाचक का नाम : खेताराम<br>पिता का नाम: दुलाराम<br>गृह संख्या : 3<br>उम्र : 25 लिंग : पुरुष       | फोटो उपलब्ध |
| 58 | XHE1327915       | निर्वाचक का नाम : राम चंद्र<br>पिता का नाम: दूला राम भादू<br>गृह संख्या : 3<br>उम्र : 22 लिंग : पुरुष | फोटो उपलब्ध | 59 | RJ/03/016/360122 | निर्वाचक का नाम : टीकू राम<br>पिता का नाम: नत्था राम<br>गृह संख्या : 4<br>उम्र : 89 लिंग : पुरुष    | फोटो उपलब्ध | 60   | RJ/03/016/360781 | निर्वाचक का नाम : लिछमा<br>पति का नाम: नन्द लाल<br>गृह संख्या : 4<br>उम्र : 61 लिंग : महिला         | फोटो उपलब्ध |

|      |                  |  |             |    |                  |  |             |    |                  |  |             |
|------|------------------|--|-------------|----|------------------|--|-------------|----|------------------|--|-------------|
| 61   | RJ/03/016/360182 | निर्वाचक का नाम : भैरा राम<br>पिता का नाम: टीकू राम<br>गृह संख्या : 4<br>उम्र : 58 लिंग : पुरुष            | फोटो उपलब्ध | 62 | RJ/03/016/360905 | निर्वाचक का नाम : मोहन राम<br>पिता का नाम: टीकू राम<br>गृह संख्या : 4<br>उम्र : 55 लिंग : पुरुष    | फोटो उपलब्ध | 63 | RJ/03/016/360440 | निर्वाचक का नाम : तोली<br>पति का नाम: भैरा राम<br>गृह संख्या : 4<br>उम्र : 53 लिंग : महिला             | फोटो उपलब्ध |
| 64   | RJ/03/016/360142 | निर्वाचक का नाम : हरजी राम<br>पिता का नाम: टीकू राम<br>गृह संख्या : 4<br>उम्र : 53 लिंग : पुरुष            | फोटो उपलब्ध | 65 | RJ/03/016/360722 | निर्वाचक का नाम : गोरा<br>पति का नाम: मोहन राम<br>गृह संख्या : 4<br>उम्र : 51 लिंग : महिला         | फोटो उपलब्ध | 66 | RJ/03/016/360906 | निर्वाचक का नाम : मुली<br>पति का नाम: हरजीराम<br>गृह संख्या : 4<br>उम्र : 47 लिंग : महिला              | फोटो उपलब्ध |
| # 67 | XHE0754002       | निर्वाचक का नाम : सुंदर लाल भादू<br>पिता का नाम: भैरा राम भादू<br>गृह संख्या : 4<br>उम्र : 29 लिंग : पुरुष | फोटो उपलब्ध | 68 | XHE1722099       | निर्वाचक का नाम : सुमन<br>पति का नाम: सुंदर लाल भादू<br>गृह संख्या : 4<br>उम्र : 28 लिंग : महिला   | फोटो उपलब्ध | 69 | XHE1648831       | निर्वाचक का नाम : संतोष चौधरी<br>पति का नाम: खेता राम भादू<br>गृह संख्या : 4<br>उम्र : 27 लिंग : महिला | फोटो उपलब्ध |
| 70   | XHE0987958       | निर्वाचक का नाम : तोला राम<br>पिता का नाम: नन्द लाल<br>गृह संख्या : 4<br>उम्र : 26 लिंग : पुरुष            | फोटो उपलब्ध | 71 | XHE1281617       | निर्वाचक का नाम : खेता राम<br>पिता का नाम: भैरा राम<br>गृह संख्या : 4<br>उम्र : 25 लिंग : पुरुष    | फोटो उपलब्ध | 72 | XHE1673003       | निर्वाचक का नाम : विमला<br>पिता का नाम: मोहन राम<br>गृह संख्या : 4<br>उम्र : 24 लिंग : महिला           | फोटो उपलब्ध |
| 73   | XHE1520048       | निर्वाचक का नाम : राधा किशन<br>पिता का नाम: नंदलाल<br>गृह संख्या : 4<br>उम्र : 21 लिंग : पुरुष             | फोटो उपलब्ध | 74 | XHE1702240       | निर्वाचक का नाम : चुकी<br>पिता का नाम: हरजी राम<br>गृह संख्या : 4<br>उम्र : 20 लिंग : महिला        | फोटो उपलब्ध | 75 | XHE1703073       | निर्वाचक का नाम : काना राम<br>पिता का नाम: मोहन राम भादू<br>गृह संख्या : 4<br>उम्र : 20 लिंग : पुरुष   | फोटो उपलब्ध |
| 76   | XHE1706258       | निर्वाचक का नाम : शिव करण भादू<br>पिता का नाम: नन्द लाल भादू<br>गृह संख्या : 4<br>उम्र : 20 लिंग : पुरुष   | फोटो उपलब्ध | 77 | XHE1368612       | निर्वाचक का नाम : राम चंद्र<br>पिता का नाम: सुरजा राम<br>गृह संख्या : 5<br>उम्र : 58 लिंग : पुरुष  | फोटो उपलब्ध | 78 | KWQ1388131       | निर्वाचक का नाम : शांति देवी<br>पति का नाम: राम चंद्र<br>गृह संख्या : 5<br>उम्र : 47 लिंग : महिला      | फोटो उपलब्ध |
| 79   | KWQ1707975       | निर्वाचक का नाम : भैरा राम<br>पिता का नाम: सुरजा राम<br>गृह संख्या : 5<br>उम्र : 42 लिंग : पुरुष           | फोटो उपलब्ध | 80 | XHE1709104       | निर्वाचक का नाम : मोनिका भादू<br>पिता का नाम: रामचंद्र<br>गृह संख्या : 5<br>उम्र : 21 लिंग : महिला | फोटो उपलब्ध | 81 | XHE1709096       | निर्वाचक का नाम : मनफूल भादू<br>पिता का नाम: रामचंद्र<br>गृह संख्या : 5<br>उम्र : 20 लिंग : पुरुष      | फोटो उपलब्ध |
| 82   | RJ/03/016/360218 | निर्वाचक का नाम : बाबू<br>पति का नाम: गणपत राम<br>गृह संख्या : 6<br>उम्र : 68 लिंग : महिला                 | फोटो उपलब्ध | 83 | XHE0987867       | निर्वाचक का नाम : इंद्रा<br>पति का नाम: कालू राम<br>गृह संख्या : 6<br>उम्र : 31 लिंग : महिला       | फोटो उपलब्ध | 84 | XHE0814368       | निर्वाचक का नाम : कालू राम<br>पिता का नाम: गणेशा राम<br>गृह संख्या : 6<br>उम्र : 27 लिंग : पुरुष       | फोटो उपलब्ध |
| 85   | RJ/03/016/360153 | निर्वाचक का नाम : फूसी<br>पति का नाम: अणदा राम<br>गृह संख्या : 8<br>उम्र : 82 लिंग : महिला                 | फोटो उपलब्ध | 86 | KWQ1707983       | निर्वाचक का नाम : बाबू लाल<br>पिता का नाम: अणदा राम<br>गृह संख्या : 8<br>उम्र : 61 लिंग : पुरुष    | फोटो उपलब्ध | 87 | KWQ1707991       | निर्वाचक का नाम : चान्दा देवी<br>पति का नाम: बाबूलाल<br>गृह संख्या : 8<br>उम्र : 47 लिंग : महिला       | फोटो उपलब्ध |
| 88   | KWQ1875418       | निर्वाचक का नाम : सन्तोष<br>पति का नाम: नेमीचन्द<br>गृह संख्या : 8<br>उम्र : 42 लिंग : महिला               | फोटो उपलब्ध | 89 | XHE1673052       | निर्वाचक का नाम : सुभाष<br>पिता का नाम: बाबू लाल<br>गृह संख्या : 8<br>उम्र : 20 लिंग : पुरुष       | फोटो उपलब्ध | 90 | XHE1802248       | निर्वाचक का नाम : सीता<br>पिता का नाम: बाबू लाल<br>गृह संख्या : 8<br>उम्र : 19 लिंग : महिला            | फोटो उपलब्ध |

|     |                  |  |             |     |                  |  |             |     |                  |  |             |
|-----|------------------|--|-------------|-----|------------------|--|-------------|-----|------------------|--|-------------|
| 91  | XHE1817386       | निर्वाचक का नाम : सुरेश भादू<br>पिता का नाम: नेमी चंद भादू<br>गृह संख्या : 8<br>उम्र : 19 लिंग : पुरुष | फोटो उपलब्ध | 92  | RJ/03/016/360081 | निर्वाचक का नाम : पुरखा राम<br>पिता का नाम: जेसा राम<br>गृह संख्या : 9<br>उम्र : 83 लिंग : पुरुष           | फोटो उपलब्ध | 93  | RJ/03/016/360157 | निर्वाचक का नाम : उमा<br>पिता का नाम: पुरखा राम<br>गृह संख्या : 9<br>उम्र : 78 लिंग : महिला          | फोटो उपलब्ध |
| 94  | KWQ1387893       | निर्वाचक का नाम : राम लाल<br>पिता का नाम: पुरखा राम<br>गृह संख्या : 9<br>उम्र : 60 लिंग : पुरुष        | फोटो उपलब्ध | 95  | XHE0267005       | निर्वाचक का नाम : मूली<br>पिता का नाम: राम लाल<br>गृह संख्या : 9<br>उम्र : 58 लिंग : महिला                 | फोटो उपलब्ध | 96  | RJ/03/016/360588 | निर्वाचक का नाम : भंवर लाल<br>पिता का नाम: पुरखा राम<br>गृह संख्या : 9<br>उम्र : 57 लिंग : पुरुष     | फोटो उपलब्ध |
| 97  | RJ/03/016/360156 | निर्वाचक का नाम : जमना<br>पिता का नाम: भंवर लाल<br>गृह संख्या : 9<br>उम्र : 54 लिंग : महिला            | फोटो उपलब्ध | 98  | XHE0251462       | निर्वाचक का नाम : पूर्णा राम<br>पिता का नाम: पुरखाराम<br>गृह संख्या : 9<br>उम्र : 40 लिंग : पुरुष          | फोटो उपलब्ध | 99  | XHE0431536       | निर्वाचक का नाम : देवीलाल<br>पिता का नाम: पुरखाराम<br>गृह संख्या : 9<br>उम्र : 34 लिंग : पुरुष       | फोटो उपलब्ध |
| 100 | XHE0698837       | निर्वाचक का नाम : लिछमा<br>पिता का नाम: पूरनाराम<br>गृह संख्या : 9<br>उम्र : 34 लिंग : महिला           | फोटो उपलब्ध | 101 | XHE0698845       | निर्वाचक का नाम : केसर देवी<br>पिता का नाम: देवीलाल<br>गृह संख्या : 9<br>उम्र : 31 लिंग : महिला            | फोटो उपलब्ध | 102 | XHE1114651       | निर्वाचक का नाम : ज्योति<br>पिता का नाम: भंवरलाल<br>गृह संख्या : 9<br>उम्र : 26 लिंग : महिला         | फोटो उपलब्ध |
| 103 | XHE1114669       | निर्वाचक का नाम : विजयपाल<br>पिता का नाम: भंवरलाल<br>गृह संख्या : 9<br>उम्र : 25 लिंग : पुरुष          | फोटो उपलब्ध | 104 | XHE1277144       | निर्वाचक का नाम : लक्ष्मण<br>पिता का नाम: भंवरलाल<br>गृह संख्या : 9<br>उम्र : 23 लिंग : पुरुष              | फोटो उपलब्ध | 105 | XHE1327436       | निर्वाचक का नाम : कालू राम<br>पिता का नाम: राम लाल भादू<br>गृह संख्या : 9<br>उम्र : 22 लिंग : पुरुष  | फोटो उपलब्ध |
| 106 | XHE1477892       | निर्वाचक का नाम : मंजू<br>पिता का नाम: रामलाल<br>गृह संख्या : 9<br>उम्र : 21 लिंग : महिला              | फोटो उपलब्ध | 107 | XHE1801638       | निर्वाचक का नाम : ममता सियाग<br>पिता का नाम: विजय पाल<br>गृह संख्या : 9<br>उम्र : 20 लिंग : महिला          | फोटो उपलब्ध | 108 | RJ/03/016/360202 | निर्वाचक का नाम : दुर्गा<br>पिता का नाम: हीरा राम<br>गृह संख्या : 11<br>उम्र : 68 लिंग : महिला       | फोटो उपलब्ध |
| 109 | KWQ1630904       | निर्वाचक का नाम : मांगीलाल<br>पिता का नाम: हिराराम<br>गृह संख्या : 11<br>उम्र : 41 लिंग : पुरुष        | फोटो उपलब्ध | 110 | XHE0164020       | निर्वाचक का नाम : सुमित्रा देवी<br>पिता का नाम: मांगीलाल<br>गृह संख्या : 11<br>उम्र : 37 लिंग : महिला      | फोटो उपलब्ध | 111 | RJ/03/016/360199 | निर्वाचक का नाम : इमरती<br>पिता का नाम: गणेशा राम<br>गृह संख्या : 12<br>उम्र : 54 लिंग : महिला       | फोटो उपलब्ध |
| 112 | XHE0647156       | निर्वाचक का नाम : विजयपाल<br>पिता का नाम: गणेशाराम<br>गृह संख्या : 12<br>उम्र : 32 लिंग : पुरुष        | फोटो उपलब्ध | 113 | XHE1449974       | निर्वाचक का नाम : सिलोचना गोदारा<br>पिता का नाम: विजयपाल भादू<br>गृह संख्या : 12<br>उम्र : 28 लिंग : महिला | फोटो उपलब्ध | 114 | XHE1056720       | निर्वाचक का नाम : राम किशन<br>पिता का नाम: गणेशा राम<br>गृह संख्या : 12<br>उम्र : 27 लिंग : पुरुष    | फोटो उपलब्ध |
| 115 | RJ/03/016/360717 | निर्वाचक का नाम : जेठा राम<br>पिता का नाम: किस्तुरा राम<br>गृह संख्या : 14<br>उम्र : 64 लिंग : पुरुष   | फोटो उपलब्ध | 116 | RJ/03/016/360675 | निर्वाचक का नाम : लिछमा<br>पिता का नाम: जेठा राम<br>गृह संख्या : 14<br>उम्र : 63 लिंग : महिला              | फोटो उपलब्ध | 117 | RJ/03/016/360328 | निर्वाचक का नाम : रेखा राम<br>पिता का नाम: किस्तुरा राम<br>गृह संख्या : 14<br>उम्र : 58 लिंग : पुरुष | फोटो उपलब्ध |
| 118 | RJ/03/016/360674 | निर्वाचक का नाम : रेवती<br>पिता का नाम: रेखा राम<br>गृह संख्या : 14<br>उम्र : 55 लिंग : महिला          | फोटो उपलब्ध | 119 | XHE0164038       | निर्वाचक का नाम : रूपसिंह<br>पिता का नाम: जेठा राम<br>गृह संख्या : 14<br>उम्र : 35 लिंग : पुरुष            | फोटो उपलब्ध | 120 | XHE0647057       | निर्वाचक का नाम : सरोज देवी<br>पिता का नाम: रूपसिंह<br>गृह संख्या : 14<br>उम्र : 33 लिंग : महिला     | फोटो उपलब्ध |

|     |                  |   |       |                  |   |     |                  |  |
|-----|------------------|---|-------|------------------|---|-----|------------------|--|
| 121 | XHE0988147       | निर्वाचक का नाम : ओम प्रकाश<br>पिता का नाम: रेखा राम<br>गृह संख्या : 14<br>उम्र : 26 लिंग : पुरुष   | 122   | XHE1736107       | निर्वाचक का नाम : मंजू खोड<br>पिता का नाम: रेखा राम<br>गृह संख्या : 14<br>उम्र : 23 लिंग : महिला            | 123 | RJ/03/016/360505 | निर्वाचक का नाम : शान्ती<br>पति का नाम: गुमाना राम<br>गृह संख्या : 15<br>उम्र : 65 लिंग : महिला        |
| 124 | XHE1578889       | निर्वाचक का नाम : श्रवण राम<br>पिता का नाम: नारायण राम<br>गृह संख्या : 15<br>उम्र : 63 लिंग : पुरुष | 125   | RJ/03/016/360784 | निर्वाचक का नाम : राम लाल<br>पिता का नाम: नारायण राम<br>गृह संख्या : 15<br>उम्र : 63 लिंग : पुरुष           | 126 | XHE1578897       | निर्वाचक का नाम : हेमी<br>पति का नाम: श्रवण राम<br>गृह संख्या : 15<br>उम्र : 62 लिंग : महिला           |
| 127 | RJ/03/016/360678 | निर्वाचक का नाम : गीता<br>पति का नाम: राम लाल<br>गृह संख्या : 15<br>उम्र : 61 लिंग : महिला          | 128   | RJ/03/016/360656 | निर्वाचक का नाम : जालू राम<br>पिता का नाम: नारायण राम<br>गृह संख्या : 15<br>उम्र : 55 लिंग : पुरुष          | 129 | KWQ1790591       | निर्वाचक का नाम : सन्तोष देवी<br>पति का नाम: जालू राम<br>गृह संख्या : 15<br>उम्र : 50 लिंग : महिला     |
| 130 | KWQ1790468       | निर्वाचक का नाम : बाबू लाल<br>पिता का नाम: गुमाना राम<br>गृह संख्या : 15<br>उम्र : 49 लिंग : पुरुष  | 131   | XHE0290635       | निर्वाचक का नाम : भंवरी<br>पति का नाम: बाबू लाल<br>गृह संख्या : 15<br>उम्र : 48 लिंग : महिला                | 132 | XHE0475087       | निर्वाचक का नाम : ओम प्रकाश<br>पिता का नाम: श्रवण राम खोड<br>गृह संख्या : 15<br>उम्र : 31 लिंग : पुरुष |
| 133 | XHE0846584       | निर्वाचक का नाम : सुनील<br>पिता का नाम: जालू राम<br>गृह संख्या : 15<br>उम्र : 29 लिंग : पुरुष       | 134   | XHE0846592       | निर्वाचक का नाम : बीरबल राम<br>पिता का नाम: गुमाना राम<br>गृह संख्या : 15<br>उम्र : 28 लिंग : पुरुष         | 135 | XHE1276898       | निर्वाचक का नाम : सावित्री<br>पति का नाम: सुनील<br>गृह संख्या : 15<br>उम्र : 28 लिंग : महिला           |
| 136 | XHE1327618       | निर्वाचक का नाम : राधा जाखड़<br>पति का नाम: ओम प्रकाश<br>गृह संख्या : 15<br>उम्र : 27 लिंग : महिला  | # 137 | XHE0988238       | निर्वाचक का नाम : श्री भगवान खोड<br>पिता का नाम: श्रवण राम खोड<br>गृह संख्या : 15<br>उम्र : 26 लिंग : पुरुष | 138 | XHE1157734       | निर्वाचक का नाम : मुखराम<br>पिता का नाम: रामलाल<br>गृह संख्या : 15<br>उम्र : 25 लिंग : पुरुष           |
| 139 | XHE1157742       | निर्वाचक का नाम : महेन्द्र<br>पिता का नाम: गुमानाराम<br>गृह संख्या : 15<br>उम्र : 25 लिंग : पुरुष   | # 140 | XHE1281609       | निर्वाचक का नाम : अशोक खोड<br>पिता का नाम: श्रवण राम खोड<br>गृह संख्या : 15<br>उम्र : 24 लिंग : पुरुष       | 141 | XHE1313386       | निर्वाचक का नाम : वसू जाखड़<br>पति का नाम: श्री भगवान खोड<br>गृह संख्या : 15<br>उम्र : 24 लिंग : महिला |
| 142 | XHE1328780       | निर्वाचक का नाम : किरण खोड<br>पिता का नाम: राम लाल खोड<br>गृह संख्या : 15<br>उम्र : 24 लिंग : महिला | 143   | XHE1593375       | निर्वाचक का नाम : राकेश खोड<br>पिता का नाम: राम लाल खोड<br>गृह संख्या : 15<br>उम्र : 20 लिंग : पुरुष        | 144 | RJ/03/016/360650 | निर्वाचक का नाम : हिंरा<br>पति का नाम: खेताराम<br>गृह संख्या : 16<br>उम्र : 78 लिंग : महिला            |
| 145 | RJ/03/016/360649 | निर्वाचक का नाम : भंवरलाल<br>पिता का नाम: खेता राम<br>गृह संख्या : 16<br>उम्र : 63 लिंग : पुरुष     | 146   | RJ/03/016/360525 | निर्वाचक का नाम : राजल<br>पति का नाम: भंवरलाल<br>गृह संख्या : 16<br>उम्र : 60 लिंग : महिला                  | 147 | KWQ1790567       | निर्वाचक का नाम : शान्ती<br>पति का नाम: प्रेम कुमार<br>गृह संख्या : 16<br>उम्र : 59 लिंग : महिला       |
| 148 | RJ/03/016/360504 | निर्वाचक का नाम : माली<br>पति का नाम: प्रेम कुमार<br>गृह संख्या : 16<br>उम्र : 56 लिंग : महिला      | 149   | KWQ1388206       | निर्वाचक का नाम : राज कुमार<br>पिता का नाम: खेताराम<br>गृह संख्या : 16<br>उम्र : 45 लिंग : पुरुष            | 150 | KWQ1790559       | निर्वाचक का नाम : मंजूदेवी<br>पति का नाम: राजकुमार<br>गृह संख्या : 16<br>उम्र : 44 लिंग : महिला        |

|   |                  |   |                  |  |                  |
|---|------------------|---|------------------|--|------------------|
| 151<br>निर्वाचक का नाम : राम निवास खोड<br>पिता का नाम: भंवर लाल<br>गृह संख्या : 16<br>उम्र : 28 लिंग : पुरुष  | XHE0846600       | 152<br>निर्वाचक का नाम : विक्रम<br>पिता का नाम: भंवरलाल<br>गृह संख्या : 16<br>उम्र : 27 लिंग : पुरुष          | XHE0846618       | 153<br>निर्वाचक का नाम : जितेन्द्र<br>पिता का नाम: प्रेम कुमार<br>गृह संख्या : 16<br>उम्र : 27 लिंग : पुरुष  | XHE0846626       |
| 154<br>निर्वाचक का नाम : लक्ष्मण<br>पिता का नाम: भंवर लाल<br>गृह संख्या : 16<br>उम्र : 26 लिंग : पुरुष        | XHE0987800       | 155<br>निर्वाचक का नाम : अनिता सारण<br>पति का नाम: राम निवास खोड<br>गृह संख्या : 16<br>उम्र : 26 लिंग : महिला | XHE1445568       | 156<br>निर्वाचक का नाम : राधा<br>पति का नाम: जितेन्द्र<br>गृह संख्या : 16<br>उम्र : 26 लिंग : महिला          | XHE1594068       |
| 157<br>निर्वाचक का नाम : गिरधारी लाल<br>पिता का नाम: प्रेम कुमार<br>गृह संख्या : 16<br>उम्र : 23 लिंग : पुरुष | XHE1281377       | 158<br>निर्वाचक का नाम : रामचन्द्र<br>पिता का नाम: भंवर लाल<br>गृह संख्या : 16<br>उम्र : 23 लिंग : पुरुष      | XHE1281393       | 159<br>निर्वाचक का नाम : आकाश खोड<br>पिता का नाम: राज कुमार खोड<br>गृह संख्या : 16<br>उम्र : 22 लिंग : पुरुष | XHE1444637       |
| 160<br>निर्वाचक का नाम : निर्मला<br>पति का नाम: लक्ष्मण<br>गृह संख्या : 16<br>उम्र : 22 लिंग : महिला          | XHE1444850       | 161<br>निर्वाचक का नाम : पारा<br>पति का नाम: धन्ना राम<br>गृह संख्या : 17<br>उम्र : 73 लिंग : महिला           | RJ/03/016/360736 | 162<br>निर्वाचक का नाम : बादू देवी<br>पति का नाम: राम लाल<br>गृह संख्या : 17<br>उम्र : 64 लिंग : महिला       | RJ/03/016/360777 |
| 163<br>निर्वाचक का नाम : राम लाल<br>पिता का नाम: धन्ना राम<br>गृह संख्या : 17<br>उम्र : 60 लिंग : पुरुष       | RJ/03/016/360648 | 164<br>निर्वाचक का नाम : सुरजा राम<br>पिता का नाम: धन्ना राम<br>गृह संख्या : 17<br>उम्र : 55 लिंग : पुरुष     | KWQ1630912       | 165<br>निर्वाचक का नाम : जीया देवी<br>पति का नाम: सुरजा राम<br>गृह संख्या : 17<br>उम्र : 52 लिंग : महिला     | KWQ1519156       |
| 166<br>निर्वाचक का नाम : कानाराम<br>पिता का नाम: धन्ना राम<br>गृह संख्या : 17<br>उम्र : 44 लिंग : पुरुष       | KWQ1519164       | 167<br>निर्वाचक का नाम : रुघा राम<br>पिता का नाम: धना राम<br>गृह संख्या : 17<br>उम्र : 44 लिंग : पुरुष        | KWQ1630920       | 168<br>निर्वाचक का नाम : भगवन्ती<br>पति का नाम: रूघलाल<br>गृह संख्या : 17<br>उम्र : 43 लिंग : महिला          | KWQ1875426       |
| 169<br>निर्वाचक का नाम : रामेती<br>पति का नाम: कानाराम<br>गृह संख्या : 17<br>उम्र : 42 लिंग : महिला           | XHE0164046       | 170<br>निर्वाचक का नाम : लक्ष्मण राम<br>पिता का नाम: रामलाल<br>गृह संख्या : 17<br>उम्र : 28 लिंग : पुरुष      | XHE1281583       | 171<br>निर्वाचक का नाम : महेंद्र<br>पिता का नाम: सुरजा राम<br>गृह संख्या : 17<br>उम्र : 27 लिंग : पुरुष      | XHE1277060       |
| 172<br>निर्वाचक का नाम : भगवाना राम<br>पिता का नाम: रामलाल<br>गृह संख्या : 17<br>उम्र : 25 लिंग : पुरुष       | XHE1281575       | 173<br>निर्वाचक का नाम : मुन्ना राम<br>पिता का नाम: रामलाल<br>गृह संख्या : 17<br>उम्र : 24 लिंग : पुरुष       | XHE1281567       | 174<br>निर्वाचक का नाम : अंजनी<br>पिता का नाम: सुरजा राम<br>गृह संख्या : 17<br>उम्र : 24 लिंग : महिला        | XHE1553684       |
| 175<br>निर्वाचक का नाम : जेठाराम<br>पिता का नाम: सूरजाराम<br>गृह संख्या : 17<br>उम्र : 23 लिंग : पुरुष        | XHE1277029       | 176<br>निर्वाचक का नाम : ज्याणी<br>पति का नाम: लक्ष्मण राम<br>गृह संख्या : 17<br>उम्र : 23 लिंग : महिला       | XHE1277185       | 177<br>निर्वाचक का नाम : मोनिका<br>पिता का नाम: रुघा राम<br>गृह संख्या : 17<br>उम्र : 21 लिंग : महिला        | XHE1481480       |
| 178<br>निर्वाचक का नाम : ताराचंद खोड<br>पिता का नाम: रामलाल<br>गृह संख्या : 17<br>उम्र : 21 लिंग : पुरुष      | XHE1592542       | 179<br>निर्वाचक का नाम : पूजा<br>पिता का नाम: सुरजा राम<br>गृह संख्या : 17<br>उम्र : 20 लिंग : महिला          | XHE1581461       | 180<br>निर्वाचक का नाम : रामकोरी<br>पति का नाम: जीवण राम<br>गृह संख्या : 18<br>उम्र : 83 लिंग : महिला        | RJ/03/016/360267 |

|  |                                 |  |                                 |   |                                 |
|--|---------------------------------|--|---------------------------------|---|---------------------------------|
| 181<br>निर्वाचक का नाम : मोहन लाल<br>पिता का नाम: जीवन लाल<br>गृह संख्या : 18<br>उम्र : 43 लिंग : पुरुष  | KWQ1519172<br>फोटो उपलब्ध       | 182<br>निर्वाचक का नाम : गुडडी<br>पति का नाम: मोहनराम<br>गृह संख्या : 18<br>उम्र : 42 लिंग : महिला           | XHE0164061<br>फोटो उपलब्ध       | 183<br>निर्वाचक का नाम : ओमप्रकाश<br>पिता का नाम: मोहन लाल<br>गृह संख्या : 18<br>उम्र : 20 लिंग : पुरुष         | XHE1706266<br>फोटो उपलब्ध       |
| 184<br>निर्वाचक का नाम : शंकरलाल<br>पिता का नाम: मोहनलाल<br>गृह संख्या : 18<br>उम्र : 19 लिंग : पुरुष    | XHE1802206<br>फोटो उपलब्ध       | 185<br>निर्वाचक का नाम : भंवरलाल<br>पिता का नाम: गंगा राम<br>गृह संख्या : 19<br>उम्र : 79 लिंग : पुरुष       | RJ/03/016/360600<br>फोटो उपलब्ध | 186<br>निर्वाचक का नाम : गोरा<br>पति का नाम: भंवरलाल<br>गृह संख्या : 19<br>उम्र : 74 लिंग : महिला               | RJ/03/016/360271<br>फोटो उपलब्ध |
| 187<br>निर्वाचक का नाम : राम लाल<br>पिता का नाम: गंगा राम<br>गृह संख्या : 19<br>उम्र : 74 लिंग : पुरुष   | RJ/03/016/360293<br>फोटो उपलब्ध | 188<br>निर्वाचक का नाम : किशानी<br>पति का नाम: राम लाल<br>गृह संख्या : 19<br>उम्र : 69 लिंग : महिला          | RJ/03/016/360270<br>फोटो उपलब्ध | 189<br>निर्वाचक का नाम : सत्य नारायण<br>पिता का नाम: भंवरलाल<br>गृह संख्या : 19<br>उम्र : 57 लिंग : पुरुष       | RJ/03/016/360398<br>फोटो उपलब्ध |
| 190<br>निर्वाचक का नाम : खीव करण<br>पिता का नाम: भंवर लाल<br>गृह संख्या : 19<br>उम्र : 55 लिंग : पुरुष   | RJ/03/016/360315<br>फोटो उपलब्ध | 191<br>निर्वाचक का नाम : सुपारी<br>पति का नाम: सत्यनारायण<br>गृह संख्या : 19<br>उम्र : 55 लिंग : महिला       | RJ/03/016/360266<br>फोटो उपलब्ध | 192<br>निर्वाचक का नाम : माली<br>पति का नाम: खीव करण<br>गृह संख्या : 19<br>उम्र : 55 लिंग : महिला               | XHE0164053<br>फोटो उपलब्ध       |
| 193<br>निर्वाचक का नाम : बीरबल राम<br>पिता का नाम: भंवर लाल<br>गृह संख्या : 19<br>उम्र : 42 लिंग : पुरुष | KWQ1790625<br>फोटो उपलब्ध       | 194<br>निर्वाचक का नाम : सुशीला<br>पति का नाम: बीरबल राम<br>गृह संख्या : 19<br>उम्र : 41 लिंग : महिला        | KWQ1790583<br>फोटो उपलब्ध       | 195<br>निर्वाचक का नाम : मनोजकुमार<br>पिता का नाम: रामलाल<br>गृह संख्या : 19<br>उम्र : 33 लिंग : पुरुष          | XHE0343418<br>फोटो उपलब्ध       |
| 196<br>निर्वाचक का नाम : सरिता<br>पति का नाम: मनोज कुमार<br>गृह संख्या : 19<br>उम्र : 31 लिंग : महिला    | XHE0651455<br>फोटो उपलब्ध       | # 197<br>निर्वाचक का नाम : श्याम सुन्दर<br>पिता का नाम: रामलाल<br>गृह संख्या : 19<br>उम्र : 30 लिंग : पुरुष  | XHE0698944<br>फोटो उपलब्ध       | 198<br>निर्वाचक का नाम : संजू<br>पति का नाम: श्याम सुंदर<br>गृह संख्या : 19<br>उम्र : 29 लिंग : महिला           | XHE0988329<br>फोटो उपलब्ध       |
| 199<br>निर्वाचक का नाम : रचना<br>पिता का नाम: खीया राम<br>गृह संख्या : 19<br>उम्र : 23 लिंग : महिला      | XHE1281591<br>फोटो उपलब्ध       | 200<br>निर्वाचक का नाम : राजू कुमारी<br>पिता का नाम: सत्यनारायण<br>गृह संख्या : 19<br>उम्र : 22 लिंग : महिला | XHE1474238<br>फोटो उपलब्ध       | 201<br>निर्वाचक का नाम : संतोष भादू<br>पिता का नाम: बीरबल राम भादू<br>गृह संख्या : 19<br>उम्र : 21 लिंग : महिला | XHE1449412<br>फोटो उपलब्ध       |
| 202<br>निर्वाचक का नाम : महेश<br>पिता का नाम: खिया राम<br>गृह संख्या : 19<br>उम्र : 19 लिंग : पुरुष      | XHE1812866<br>फोटो उपलब्ध       | 203<br>निर्वाचक का नाम : सुरजा राम<br>पिता का नाम: खेता राम<br>गृह संख्या : 20<br>उम्र : 63 लिंग : पुरुष     | RJ/03/016/360011<br>फोटो उपलब्ध | 204<br>निर्वाचक का नाम : मोहनी<br>पति का नाम: सुरजा राम<br>गृह संख्या : 20<br>उम्र : 61 लिंग : महिला            | RJ/03/016/360694<br>फोटो उपलब्ध |
| 205<br>निर्वाचक का नाम : गोपाल राम<br>पिता का नाम: खेता राम<br>गृह संख्या : 20<br>उम्र : 59 लिंग : पुरुष | RJ/03/016/360403<br>फोटो उपलब्ध | 206<br>निर्वाचक का नाम : नारायणी देवी<br>पति का नाम: गोपाल राम<br>गृह संख्या : 20<br>उम्र : 55 लिंग : महिला  | RJ/03/016/360695<br>फोटो उपलब्ध | 207<br>निर्वाचक का नाम : रामरतन<br>पिता का नाम: सुरजाराम<br>गृह संख्या : 20<br>उम्र : 33 लिंग : पुरुष           | XHE0343616<br>फोटो उपलब्ध       |
| 208<br>निर्वाचक का नाम : सोहनी<br>पति का नाम: रामरतन<br>गृह संख्या : 20<br>उम्र : 32 लिंग : महिला        | XHE0343624<br>फोटो उपलब्ध       | 209<br>निर्वाचक का नाम : जसराज<br>पिता का नाम: सुरजाराम<br>गृह संख्या : 20<br>उम्र : 31 लिंग : पुरुष         | XHE0647255<br>फोटो उपलब्ध       | 210<br>निर्वाचक का नाम : जशोदा देवी<br>पति का नाम: जसराज<br>गृह संख्या : 20<br>उम्र : 30 लिंग : महिला           | XHE1114644<br>फोटो उपलब्ध       |

|     |                  |  |             |     |                  |   |             |     |                  |   |             |
|-----|------------------|--|-------------|-----|------------------|---|-------------|-----|------------------|---|-------------|
| 211 | XHE1327758       | निर्वाचक का नाम : राम प्रताप भादू<br>पिता का नाम: गोपाला राम भादू<br>गृह संख्या : 20<br>उम्र : 23 लिंग : पुरुष | फोटो उपलब्ध | 212 | XHE1726132       | निर्वाचक का नाम : पुष्पा<br>पिता का नाम: गोपाला राम भादू<br>गृह संख्या : 20<br>उम्र : 19 लिंग : महिला | फोटो उपलब्ध | 213 | RJ/03/016/360499 | निर्वाचक का नाम : सुखी<br>पति का नाम: फूसा राम<br>गृह संख्या : 21<br>उम्र : 88 लिंग : महिला       | फोटो उपलब्ध |
| 214 | RJ/03/016/360698 | निर्वाचक का नाम : लिछमा<br>पति का नाम: देवा राम<br>गृह संख्या : 21<br>उम्र : 59 लिंग : महिला                   | फोटो उपलब्ध | 215 | KWQ1519180       | निर्वाचक का नाम : कोडा राम<br>पिता का नाम: फूसा राम<br>गृह संख्या : 21<br>उम्र : 52 लिंग : पुरुष      | फोटो उपलब्ध | 216 | RJ/03/016/360506 | निर्वाचक का नाम : तुलछा<br>पति का नाम: कोडा राम<br>गृह संख्या : 21<br>उम्र : 50 लिंग : महिला      | फोटो उपलब्ध |
| 217 | XHE0322081       | निर्वाचक का नाम : बजरंगलाल भादू<br>पिता का नाम: देवाराम<br>गृह संख्या : 21<br>उम्र : 35 लिंग : पुरुष           | फोटो उपलब्ध | 218 | XHE0322107       | निर्वाचक का नाम : मोहनलाल<br>पिता का नाम: देवाराम<br>गृह संख्या : 21<br>उम्र : 33 लिंग : पुरुष        | फोटो उपलब्ध | 219 | XHE0322115       | निर्वाचक का नाम : पुनमचन्द<br>पिता का नाम: देवाराम<br>गृह संख्या : 21<br>उम्र : 31 लिंग : पुरुष   | फोटो उपलब्ध |
| 220 | XHE0322099       | निर्वाचक का नाम : जगदीश प्रसाद<br>पिता का नाम: कोडाराम<br>गृह संख्या : 21<br>उम्र : 31 लिंग : पुरुष            | फोटो उपलब्ध | 221 | XHE1114701       | निर्वाचक का नाम : सांवरमल<br>पिता का नाम: कोडाराम<br>गृह संख्या : 21<br>उम्र : 25 लिंग : पुरुष        | फोटो उपलब्ध | 222 | XHE1114727       | निर्वाचक का नाम : सुमन<br>पिता का नाम: कोडाराम<br>गृह संख्या : 21<br>उम्र : 25 लिंग : महिला       | फोटो उपलब्ध |
| 223 | RJ/03/016/360318 | निर्वाचक का नाम : भीखा राम<br>पिता का नाम: हरखा राम<br>गृह संख्या : 22<br>उम्र : 69 लिंग : पुरुष               | फोटो उपलब्ध | 224 | RJ/03/016/360697 | निर्वाचक का नाम : शान्ती<br>पति का नाम: भीखा राम<br>गृह संख्या : 22<br>उम्र : 64 लिंग : महिला         | फोटो उपलब्ध | 225 | RJ/03/016/360248 | निर्वाचक का नाम : लक्ष्मी<br>पति का नाम: हरजी राम<br>गृह संख्या : 22<br>उम्र : 61 लिंग : महिला    | फोटो उपलब्ध |
| 226 | RJ/03/016/360296 | निर्वाचक का नाम : बलराम<br>पिता का नाम: हरखा राम<br>गृह संख्या : 22<br>उम्र : 55 लिंग : पुरुष                  | फोटो उपलब्ध | 227 | RJ/03/016/360246 | निर्वाचक का नाम : चूकी<br>पति का नाम: बलराम<br>गृह संख्या : 22<br>उम्र : 51 लिंग : महिला              | फोटो उपलब्ध | 228 | XHE0343350       | निर्वाचक का नाम : भूराराम<br>पिता का नाम: हरजीराम<br>गृह संख्या : 22<br>उम्र : 32 लिंग : पुरुष    | फोटो उपलब्ध |
| 229 | XHE1090968       | निर्वाचक का नाम : गायत्री<br>पति का नाम: शिवलाल<br>गृह संख्या : 22<br>उम्र : 31 लिंग : महिला                   | फोटो उपलब्ध | 230 | XHE0739466       | निर्वाचक का नाम : शिवलाल<br>पिता का नाम: रेखाराम<br>गृह संख्या : 22<br>उम्र : 30 लिंग : पुरुष         | फोटो उपलब्ध | 231 | XHE0753723       | निर्वाचक का नाम : कैलाश चन्द<br>पिता का नाम: हरजीराम<br>गृह संख्या : 22<br>उम्र : 30 लिंग : पुरुष | फोटो उपलब्ध |
| 232 | XHE0988386       | निर्वाचक का नाम : लाल चांद<br>पिता का नाम: भीखा राम<br>गृह संख्या : 22<br>उम्र : 26 लिंग : पुरुष               | फोटो उपलब्ध | 233 | XHE1239003       | निर्वाचक का नाम : भोजी<br>पिता का नाम: हरजी राम<br>गृह संख्या : 22<br>उम्र : 26 लिंग : महिला          | फोटो उपलब्ध | 234 | XHE1114719       | निर्वाचक का नाम : गोपालाराम<br>पिता का नाम: भीखाराम<br>गृह संख्या : 22<br>उम्र : 25 लिंग : पुरुष  | फोटो उपलब्ध |
| 235 | XHE1469626       | निर्वाचक का नाम : मंजू<br>पिता का नाम: बलराम<br>गृह संख्या : 22<br>उम्र : 25 लिंग : महिला                      | फोटो उपलब्ध | 236 | XHE1469279       | निर्वाचक का नाम : सत्य नारायण<br>पिता का नाम: बलराम<br>गृह संख्या : 22<br>उम्र : 23 लिंग : पुरुष      | फोटो उपलब्ध | 237 | XHE1480722       | निर्वाचक का नाम : सावित्री<br>पिता का नाम: भीखा राम<br>गृह संख्या : 22<br>उम्र : 22 लिंग : महिला  | फोटो उपलब्ध |
| 238 | XHE1469634       | निर्वाचक का नाम : सांवर मल<br>पिता का नाम: बलराम<br>गृह संख्या : 22<br>उम्र : 21 लिंग : पुरुष                  | फोटो उपलब्ध | 239 | RJ/03/016/360234 | निर्वाचक का नाम : धन्ना राम<br>पिता का नाम: माना राम<br>गृह संख्या : 23<br>उम्र : 72 लिंग : पुरुष     | फोटो उपलब्ध | 240 | RJ/03/016/360242 | निर्वाचक का नाम : धापू<br>पति का नाम: धन्ना राम<br>गृह संख्या : 23<br>उम्र : 66 लिंग : महिला      | फोटो उपलब्ध |

|     |            |  |             |     |            |   |             |     |                  |  |             |
|-----|------------|--|-------------|-----|------------|---|-------------|-----|------------------|--|-------------|
| 241 | XHE1693837 | निर्वाचक का नाम : रामेती देवी<br>पति का नाम: भवर लाल<br>गृह संख्या : 23<br>उम्र : 53 लिंग : महिला  | फोटो उपलब्ध | 242 | XHE1693845 | निर्वाचक का नाम : भवर लाल<br>पिता का नाम: माना राम<br>गृह संख्या : 23<br>उम्र : 53 लिंग : पुरुष     | फोटो उपलब्ध | 243 | KWQ1388149       | निर्वाचक का नाम : मुखराम<br>पिता का नाम: धन्नाराम<br>गृह संख्या : 23<br>उम्र : 47 लिंग : पुरुष     | फोटो उपलब्ध |
| 244 | KWQ1708007 | निर्वाचक का नाम : मामराज<br>पिता का नाम: धन्नाराम<br>गृह संख्या : 23<br>उम्र : 42 लिंग : पुरुष     | फोटो उपलब्ध | 245 | KWQ1708395 | निर्वाचक का नाम : सरस्वती<br>पति का नाम: मुखराम<br>गृह संख्या : 23<br>उम्र : 42 लिंग : महिला        | फोटो उपलब्ध | 246 | XHE0000927       | निर्वाचक का नाम : सीता राम<br>पिता का नाम: धन्नाराम<br>गृह संख्या : 23<br>उम्र : 40 लिंग : पुरुष   | फोटो उपलब्ध |
| 247 | XHE0228734 | निर्वाचक का नाम : मानी<br>पति का नाम: मामराज<br>गृह संख्या : 23<br>उम्र : 40 लिंग : महिला          | फोटो उपलब्ध | 248 | XHE0651356 | निर्वाचक का नाम : आसी देवी<br>पति का नाम: सीताराम<br>गृह संख्या : 23<br>उम्र : 34 लिंग : महिला      | फोटो उपलब्ध | 249 | XHE0343384       | निर्वाचक का नाम : रामदयाल<br>पिता का नाम: भंवरलाल<br>गृह संख्या : 23<br>उम्र : 34 लिंग : पुरुष     | फोटो उपलब्ध |
| 250 | XHE0846634 | निर्वाचक का नाम : कमला<br>पति का नाम: रामदयाल<br>गृह संख्या : 23<br>उम्र : 33 लिंग : महिला         | फोटो उपलब्ध | 251 | XHE0343392 | निर्वाचक का नाम : रूघाराम<br>पिता का नाम: भंवरलाल<br>गृह संख्या : 23<br>उम्र : 33 लिंग : पुरुष      | फोटो उपलब्ध | 252 | XHE0987644       | निर्वाचक का नाम : सीता भादू<br>पिता का नाम: भंवर लाल<br>गृह संख्या : 23<br>उम्र : 26 लिंग : महिला  | फोटो उपलब्ध |
| 253 | XHE1729839 | निर्वाचक का नाम : सुमन<br>पिता का नाम: मुख राम<br>गृह संख्या : 23<br>उम्र : 20 लिंग : महिला        | फोटो उपलब्ध | 254 | XHE1734094 | निर्वाचक का नाम : मघा राम<br>पिता का नाम: मुख राम<br>गृह संख्या : 23<br>उम्र : 19 लिंग : पुरुष      | फोटो उपलब्ध | 255 | RJ/03/016/360210 | निर्वाचक का नाम : केशर<br>पति का नाम: खेता राम<br>गृह संख्या : 24<br>उम्र : 86 लिंग : महिला        | फोटो उपलब्ध |
| 256 | KWQ1791334 | निर्वाचक का नाम : भवर लाल<br>पिता का नाम: खेता राम<br>गृह संख्या : 24<br>उम्र : 64 लिंग : पुरुष    | फोटो उपलब्ध | 257 | XHE1436179 | निर्वाचक का नाम : शारदा देवी<br>पति का नाम: भंवर लाल<br>गृह संख्या : 24<br>उम्र : 63 लिंग : महिला   | फोटो उपलब्ध | 258 | RJ/03/016/360308 | निर्वाचक का नाम : बदरी राम<br>पिता का नाम: खेता राम<br>गृह संख्या : 24<br>उम्र : 57 लिंग : पुरुष   | फोटो उपलब्ध |
| 259 | KWQ1875434 | निर्वाचक का नाम : रेवत राम<br>पिता का नाम: खेता राम<br>गृह संख्या : 24<br>उम्र : 55 लिंग : पुरुष   | फोटो उपलब्ध | 260 | XHE0099713 | निर्वाचक का नाम : पुष्या<br>पति का नाम: रेवत राम<br>गृह संख्या : 24<br>उम्र : 50 लिंग : महिला       | फोटो उपलब्ध | 261 | KWQ1875442       | निर्वाचक का नाम : सुरजादेवी<br>पति का नाम: बदरीराम<br>गृह संख्या : 24<br>उम्र : 46 लिंग : महिला    | फोटो उपलब्ध |
| 262 | KWQ1791409 | निर्वाचक का नाम : गणेशाराम<br>पिता का नाम: खेताराम<br>गृह संख्या : 24<br>उम्र : 44 लिंग : पुरुष    | फोटो उपलब्ध | 263 | XHE0164079 | निर्वाचक का नाम : रामपयारी<br>पति का नाम: गणेशाराम<br>गृह संख्या : 24<br>उम्र : 42 लिंग : महिला     | फोटो उपलब्ध | 264 | XHE0372151       | निर्वाचक का नाम : बाबूलाल<br>पिता का नाम: खेताराम<br>गृह संख्या : 24<br>उम्र : 37 लिंग : पुरुष     | फोटो उपलब्ध |
| 265 | XHE0372128 | निर्वाचक का नाम : सीता<br>पति का नाम: बाबूलाल<br>गृह संख्या : 24<br>उम्र : 35 लिंग : महिला         | फोटो उपलब्ध | 266 | XHE1327873 | निर्वाचक का नाम : राधा भादू<br>पिता का नाम: बद्री राम<br>गृह संख्या : 24<br>उम्र : 24 लिंग : महिला  | फोटो उपलब्ध | 267 | XHE1310655       | निर्वाचक का नाम : पूजा भादू<br>पिता का नाम: रेवंत राम<br>गृह संख्या : 24<br>उम्र : 22 लिंग : महिला | फोटो उपलब्ध |
| 268 | XHE1327964 | निर्वाचक का नाम : जशोदा<br>पिता का नाम: बद्रीलाल भादू<br>गृह संख्या : 24<br>उम्र : 22 लिंग : महिला | फोटो उपलब्ध | 269 | XHE1500966 | निर्वाचक का नाम : अनिता भादू<br>पिता का नाम: गणेशा राम<br>गृह संख्या : 24<br>उम्र : 22 लिंग : महिला | फोटो उपलब्ध | 270 | XHE1446178       | निर्वाचक का नाम : संजू<br>पिता का नाम: बद्री लाल<br>गृह संख्या : 24<br>उम्र : 21 लिंग : महिला      | फोटो उपलब्ध |

|     |                  |   |             |       |                  |  |             |     |                  |   |             |
|-----|------------------|---|-------------|-------|------------------|--|-------------|-----|------------------|---|-------------|
| 271 | XHE1594241       | निर्वाचक का नाम : कमल भादू<br>पिता का नाम: भंवर लाल भादू<br>गृह संख्या : 24<br>उम्र : 21 लिंग : पुरुष | फोटो उपलब्ध | 272   | XHE1615954       | निर्वाचक का नाम : अशोक भादू<br>पिता का नाम: गणेशा राम<br>गृह संख्या : 24<br>उम्र : 20 लिंग : पुरुष         | फोटो उपलब्ध | 273 | XHE1806744       | निर्वाचक का नाम : किशोर कुमार<br>पिता का नाम: बट्टी लाल भादू<br>गृह संख्या : 24<br>उम्र : 20 लिंग : पुरुष | फोटो उपलब्ध |
| 274 | RJ/03/016/360518 | निर्वाचक का नाम : मांगी लाल<br>पिता का नाम: फूसाला राम<br>गृह संख्या : 25<br>उम्र : 71 लिंग : पुरुष   | फोटो उपलब्ध | 275   | RJ/03/016/360379 | निर्वाचक का नाम : भीखी<br>पिता का नाम: मांगी लाल<br>गृह संख्या : 25<br>उम्र : 64 लिंग : महिला              | फोटो उपलब्ध | 276 | XHE0164087       | निर्वाचक का नाम : लक्ष्मण राम<br>पिता का नाम: मांगी लाल<br>गृह संख्या : 25<br>उम्र : 40 लिंग : पुरुष      | फोटो उपलब्ध |
| 277 | XHE0539379       | निर्वाचक का नाम : पुष्पा देवी<br>पिता का नाम: लक्ष्मणराम<br>गृह संख्या : 25<br>उम्र : 38 लिंग : महिला | फोटो उपलब्ध | 278   | XHE0539361       | निर्वाचक का नाम : सरिता देवी<br>पिता का नाम: बुधाराम<br>गृह संख्या : 25<br>उम्र : 32 लिंग : महिला          | फोटो उपलब्ध | 279 | XHE0698738       | निर्वाचक का नाम : बुधाराम<br>पिता का नाम: मांगीलाल<br>गृह संख्या : 25<br>उम्र : 30 लिंग : पुरुष           | फोटो उपलब्ध |
| 280 | KWQ1519198       | निर्वाचक का नाम : लालू राम<br>पिता का नाम: भूरा राम<br>गृह संख्या : 26<br>उम्र : 75 लिंग : पुरुष      | फोटो उपलब्ध | 281   | RJ/03/016/360275 | निर्वाचक का नाम : भवरी<br>पिता का नाम: लालू राम<br>गृह संख्या : 26<br>उम्र : 73 लिंग : महिला               | फोटो उपलब्ध | 282 | RJ/03/016/360479 | निर्वाचक का नाम : चैना राम<br>पिता का नाम: भूरा राम<br>गृह संख्या : 26<br>उम्र : 65 लिंग : पुरुष          | फोटो उपलब्ध |
| 283 | KWQ1387901       | निर्वाचक का नाम : रूख्मा<br>पिता का नाम: चैना राम<br>गृह संख्या : 26<br>उम्र : 63 लिंग : महिला        | फोटो उपलब्ध | 284   | RJ/03/016/360233 | निर्वाचक का नाम : गणपत राम<br>पिता का नाम: भूरा राम<br>गृह संख्या : 26<br>उम्र : 62 लिंग : पुरुष           | फोटो उपलब्ध | 285 | RJ/03/016/360276 | निर्वाचक का नाम : बिरजू<br>पिता का नाम: गणपत राम<br>गृह संख्या : 26<br>उम्र : 60 लिंग : महिला             | फोटो उपलब्ध |
| 286 | XHE1592609       | निर्वाचक का नाम : मंजू गोदारा<br>पिता का नाम: पवन कुमार<br>गृह संख्या : 26<br>उम्र : 31 लिंग : महिला  | फोटो उपलब्ध | 287   | XHE0753863       | निर्वाचक का नाम : बलराम<br>पिता का नाम: गणपतराम<br>गृह संख्या : 26<br>उम्र : 29 लिंग : पुरुष               | फोटो उपलब्ध | 288 | XHE0753947       | निर्वाचक का नाम : बजरंग लाल<br>पिता का नाम: लालू राम<br>गृह संख्या : 26<br>उम्र : 29 लिंग : पुरुष         | फोटो उपलब्ध |
| 289 | XHE0988246       | निर्वाचक का नाम : ओम प्रकाश<br>पिता का नाम: चैना राम<br>गृह संख्या : 26<br>उम्र : 28 लिंग : पुरुष     | फोटो उपलब्ध | 290   | XHE1157726       | निर्वाचक का नाम : कालूराम<br>पिता का नाम: गणपतराम<br>गृह संख्या : 26<br>उम्र : 28 लिंग : पुरुष             | फोटो उपलब्ध | 291 | XHE0754184       | निर्वाचक का नाम : पूजा जाट<br>पिता का नाम: बजरंग लाल<br>गृह संख्या : 26<br>उम्र : 28 लिंग : महिला         | फोटो उपलब्ध |
| 292 | XHE0987685       | निर्वाचक का नाम : पवन कुमार<br>पिता का नाम: लालू राम<br>गृह संख्या : 26<br>उम्र : 27 लिंग : पुरुष     | फोटो उपलब्ध | # 293 | XHE1114693       | निर्वाचक का नाम : माला राम भादू<br>पिता का नाम: चैना राम भादू<br>गृह संख्या : 26<br>उम्र : 25 लिंग : पुरुष | फोटो उपलब्ध | 294 | XHE1593045       | निर्वाचक का नाम : कैलाश भादू<br>पिता का नाम: गणपत राम<br>गृह संख्या : 26<br>उम्र : 21 लिंग : पुरुष        | फोटो उपलब्ध |
| 295 | RJ/03/016/360536 | निर्वाचक का नाम : नानक राम<br>पिता का नाम: जेठा राम<br>गृह संख्या : 27<br>उम्र : 77 लिंग : पुरुष      | फोटो उपलब्ध | 296   | RJ/03/016/360273 | निर्वाचक का नाम : उदी<br>पिता का नाम: नानक राम<br>गृह संख्या : 27<br>उम्र : 72 लिंग : महिला                | फोटो उपलब्ध | 297 | KWQ1519206       | निर्वाचक का नाम : जगदीश<br>पिता का नाम: नानकराम<br>गृह संख्या : 27<br>उम्र : 43 लिंग : पुरुष              | फोटो उपलब्ध |
| 298 | KWQ1519214       | निर्वाचक का नाम : गीतादेवी<br>पिता का नाम: जगदीश<br>गृह संख्या : 27<br>उम्र : 42 लिंग : महिला         | फोटो उपलब्ध | 299   | KWQ1875459       | निर्वाचक का नाम : सहीराम<br>पिता का नाम: नानकराम<br>गृह संख्या : 27<br>उम्र : 38 लिंग : पुरुष              | फोटो उपलब्ध | 300 | KWQ1875467       | निर्वाचक का नाम : मंजू देवी<br>पिता का नाम: सहीराम<br>गृह संख्या : 27<br>उम्र : 38 लिंग : महिला           | फोटो उपलब्ध |

|     |                  |   |             |       |                  |   |             |     |                  |  |             |
|-----|------------------|---|-------------|-------|------------------|---|-------------|-----|------------------|--|-------------|
| 301 | XHE1542216       | निर्वाचक का नाम : कंचन भादू<br>पिता का नाम: जगदीश प्रसाद<br>गृह संख्या : 27<br>उम्र : 21 लिंग : महिला | फोटो उपलब्ध | 302   | RJ/03/016/360043 | निर्वाचक का नाम : कोडा राम<br>पिता का नाम: चूना राम<br>गृह संख्या : 28<br>उम्र : 60 लिंग : पुरुष      | फोटो उपलब्ध | 303 | KWQ1387919       | निर्वाचक का नाम : गंगा<br>पति का नाम: कोडा राम<br>गृह संख्या : 28<br>उम्र : 57 लिंग : महिला          | फोटो उपलब्ध |
| 304 | KWQ1708403       | निर्वाचक का नाम : सुरेश कुमार<br>पिता का नाम: कोडाराम<br>गृह संख्या : 28<br>उम्र : 41 लिंग : पुरुष    | फोटो उपलब्ध | 305   | XHE0431544       | निर्वाचक का नाम : सारदा<br>पति का नाम: सुरेश कुमार<br>गृह संख्या : 28<br>उम्र : 36 लिंग : महिला       | फोटो उपलब्ध | 306 | XHE0252648       | निर्वाचक का नाम : रमेश कुमार<br>पिता का नाम: कोडाराम<br>गृह संख्या : 28<br>उम्र : 32 लिंग : पुरुष    | फोटो उपलब्ध |
| 307 | XHE0539551       | निर्वाचक का नाम : ममता<br>पति का नाम: रमेश कुमार<br>गृह संख्या : 28<br>उम्र : 31 लिंग : महिला         | फोटो उपलब्ध | 308   | RJ/03/016/360178 | निर्वाचक का नाम : चेना राम<br>पिता का नाम: सरदाराम<br>गृह संख्या : 29<br>उम्र : 70 लिंग : पुरुष       | फोटो उपलब्ध | 309 | RJ/03/016/360280 | निर्वाचक का नाम : मूली<br>पति का नाम: चेना राम<br>गृह संख्या : 29<br>उम्र : 66 लिंग : महिला          | फोटो उपलब्ध |
| 310 | KWQ1708015       | निर्वाचक का नाम : सुभाष<br>पिता का नाम: चेना राम<br>गृह संख्या : 29<br>उम्र : 42 लिंग : पुरुष         | फोटो उपलब्ध | 311   | KWQ1519222       | निर्वाचक का नाम : रणजीत सिंह<br>पिता का नाम: चेना राम<br>गृह संख्या : 29<br>उम्र : 42 लिंग : पुरुष    | फोटो उपलब्ध | 312 | KWQ1519230       | निर्वाचक का नाम : पुष्पा देवी<br>पति का नाम: रणजीत सिंह<br>गृह संख्या : 29<br>उम्र : 42 लिंग : महिला | फोटो उपलब्ध |
| 313 | KWQ1708023       | निर्वाचक का नाम : ज्ञानी देवी<br>पति का नाम: सुभाष<br>गृह संख्या : 29<br>उम्र : 41 लिंग : महिला       | फोटो उपलब्ध | # 314 | KWQ1708411       | निर्वाचक का नाम : सुन्दर लाल<br>पिता का नाम: चेना राम<br>गृह संख्या : 29<br>उम्र : 41 लिंग : पुरुष    | फोटो उपलब्ध | 315 | XHE0539619       | निर्वाचक का नाम : गुड्डी<br>पति का नाम: सुंदर लाल<br>गृह संख्या : 29<br>उम्र : 30 लिंग : महिला       | फोटो उपलब्ध |
| 316 | XHE1442086       | निर्वाचक का नाम : राकेश भादू<br>पिता का नाम: रणजीत सिंह<br>गृह संख्या : 29<br>उम्र : 21 लिंग : पुरुष  | फोटो उपलब्ध | 317   | XHE1806801       | निर्वाचक का नाम : विजयपाल<br>पिता का नाम: सुभाष<br>गृह संख्या : 29<br>उम्र : 19 लिंग : पुरुष          | फोटो उपलब्ध | 318 | XHE1809557       | निर्वाचक का नाम : पूजा<br>पिता का नाम: रणजीत सिंह<br>गृह संख्या : 29<br>उम्र : 19 लिंग : महिला       | फोटो उपलब्ध |
| 319 | RJ/03/016/360120 | निर्वाचक का नाम : गोपाला राम<br>पिता का नाम: जेसा राम<br>गृह संख्या : 30<br>उम्र : 66 लिंग : पुरुष    | फोटो उपलब्ध | 320   | RJ/03/016/360623 | निर्वाचक का नाम : कूनी<br>पति का नाम: गोपाला राम<br>गृह संख्या : 30<br>उम्र : 64 लिंग : महिला         | फोटो उपलब्ध | 321 | KWQ1875475       | निर्वाचक का नाम : सीता राम<br>पिता का नाम: गोपाला राम<br>गृह संख्या : 30<br>उम्र : 38 लिंग : पुरुष   | फोटो उपलब्ध |
| 322 | KWQ1875780       | निर्वाचक का नाम : मोहनी<br>पति का नाम: सीताराम<br>गृह संख्या : 30<br>उम्र : 38 लिंग : महिला           | फोटो उपलब्ध | 323   | XHE0322057       | निर्वाचक का नाम : होशियार सिंह<br>पिता का नाम: गोपाल राम<br>गृह संख्या : 30<br>उम्र : 32 लिंग : पुरुष | फोटो उपलब्ध | 324 | XHE0539627       | निर्वाचक का नाम : चंदा देवी<br>पति का नाम: हाशियार सिंह<br>गृह संख्या : 30<br>उम्र : 31 लिंग : महिला | फोटो उपलब्ध |
| 325 | RJ/03/016/360203 | निर्वाचक का नाम : मूली<br>पति का नाम: परमाना राम<br>गृह संख्या : 31<br>उम्र : 76 लिंग : महिला         | फोटो उपलब्ध | 326   | RJ/03/016/360342 | निर्वाचक का नाम : तुलछा राम<br>पिता का नाम: परमाना राम<br>गृह संख्या : 31<br>उम्र : 56 लिंग : पुरुष   | फोटो उपलब्ध | 327 | RJ/03/016/360721 | निर्वाचक का नाम : बिमला<br>पति का नाम: तुलछा राम<br>गृह संख्या : 31<br>उम्र : 49 लिंग : महिला        | फोटो उपलब्ध |
| 328 | KWQ1388156       | निर्वाचक का नाम : राजाराम<br>पिता का नाम: परमानाराम<br>गृह संख्या : 31<br>उम्र : 47 लिंग : पुरुष      | फोटो उपलब्ध | 329   | KWQ1790690       | निर्वाचक का नाम : सोहनीदेवी<br>पति का नाम: राजाराम<br>गृह संख्या : 31<br>उम्र : 45 लिंग : महिला       | फोटो उपलब्ध | 330 | XHE0059162       | निर्वाचक का नाम : गिरधारी<br>पिता का नाम: परमानाराम<br>गृह संख्या : 31<br>उम्र : 45 लिंग : पुरुष     | फोटो उपलब्ध |

|     |                  |  |             |     |                  |   |             |     |                  |  |             |
|-----|------------------|--|-------------|-----|------------------|---|-------------|-----|------------------|--|-------------|
| 331 | XHE0164095       | निर्वाचक का नाम : शान्तिदेवी<br>पति का नाम: गिरधारी लाल<br>गृह संख्या : 31<br>उम्र : 42 लिंग : महिला | फोटो उपलब्ध | 332 | XHE1085760       | निर्वाचक का नाम : कालू राम<br>पिता का नाम: तुलछाराम<br>गृह संख्या : 31<br>उम्र : 27 लिंग : पुरुष  | फोटो उपलब्ध | 333 | XHE1783281       | निर्वाचक का नाम : सरिता<br>पिता का नाम: तुलछा राम<br>गृह संख्या : 31<br>उम्र : 27 लिंग : महिला           | फोटो उपलब्ध |
| 334 | XHE1581115       | निर्वाचक का नाम : सुनील<br>पिता का नाम: तुलछा राम<br>गृह संख्या : 31<br>उम्र : 20 लिंग : पुरुष       | फोटो उपलब्ध | 335 | XHE1593011       | निर्वाचक का नाम : रेवंत राम<br>पिता का नाम: राजा राम<br>गृह संख्या : 31<br>उम्र : 20 लिंग : पुरुष | फोटो उपलब्ध | 336 | XHE1783778       | निर्वाचक का नाम : बिरबल राम<br>पिता का नाम: तुलछा राम<br>गृह संख्या : 31<br>उम्र : 19 लिंग : पुरुष       | फोटो उपलब्ध |
| 337 | RJ/03/016/360731 | निर्वाचक का नाम : आसू राम<br>पिता का नाम: चतरा राम<br>गृह संख्या : 32<br>उम्र : 83 लिंग : पुरुष      | फोटो उपलब्ध | 338 | RJ/03/016/360204 | निर्वाचक का नाम : कूनी<br>पति का नाम: भागु राम<br>गृह संख्या : 32<br>उम्र : 53 लिंग : महिला       | फोटो उपलब्ध | 339 | RJ/03/016/360326 | निर्वाचक का नाम : हरि राम<br>पिता का नाम: आसू राम<br>गृह संख्या : 32<br>उम्र : 51 लिंग : पुरुष           | फोटो उपलब्ध |
| 340 | KWQ1519248       | निर्वाचक का नाम : केशुराम<br>पिता का नाम: आसूराम<br>गृह संख्या : 32<br>उम्र : 47 लिंग : पुरुष        | फोटो उपलब्ध | 341 | KWQ1388164       | निर्वाचक का नाम : राजाराम<br>पिता का नाम: आसूराम<br>गृह संख्या : 32<br>उम्र : 46 लिंग : पुरुष     | फोटो उपलब्ध | 342 | XHE0512301       | निर्वाचक का नाम : सरोजदेवी<br>पति का नाम: केशुराम<br>गृह संख्या : 32<br>उम्र : 45 लिंग : महिला           | फोटो उपलब्ध |
| 343 | XHE0164103       | निर्वाचक का नाम : नानुदेवी<br>पति का नाम: राजाराम<br>गृह संख्या : 32<br>उम्र : 42 लिंग : महिला       | फोटो उपलब्ध | 344 | XHE0651448       | निर्वाचक का नाम : सरोज देवी<br>पति का नाम: हरिराम<br>गृह संख्या : 32<br>उम्र : 39 लिंग : महिला    | फोटो उपलब्ध | 345 | XHE0988170       | निर्वाचक का नाम : ओम प्रकाश<br>पिता का नाम: भागु राम<br>गृह संख्या : 32<br>उम्र : 29 लिंग : पुरुष        | फोटो उपलब्ध |
| 346 | XHE0988097       | निर्वाचक का नाम : राम निवास<br>पिता का नाम: भागु राम<br>गृह संख्या : 32<br>उम्र : 29 लिंग : पुरुष    | फोटो उपलब्ध | 347 | XHE1277250       | निर्वाचक का नाम : मनीषा<br>पति का नाम: ओमप्रकाश<br>गृह संख्या : 32<br>उम्र : 26 लिंग : महिला      | फोटो उपलब्ध | 348 | XHE1277219       | निर्वाचक का नाम : पुष्पा<br>पति का नाम: रामनिवास<br>गृह संख्या : 32<br>उम्र : 24 लिंग : महिला            | फोटो उपलब्ध |
| 349 | XHE1505916       | निर्वाचक का नाम : महेंद्र<br>पिता का नाम: केशु राम<br>गृह संख्या : 32<br>उम्र : 21 लिंग : पुरुष      | फोटो उपलब्ध | 350 | RJ/03/016/360277 | निर्वाचक का नाम : भंवरी<br>पति का नाम: तोला राम<br>गृह संख्या : 33<br>उम्र : 73 लिंग : महिला      | फोटो उपलब्ध | 351 | RJ/03/016/360235 | निर्वाचक का नाम : राम लाल<br>पिता का नाम: तोला राम<br>गृह संख्या : 33<br>उम्र : 55 लिंग : पुरुष          | फोटो उपलब्ध |
| 352 | RJ/03/016/360268 | निर्वाचक का नाम : सुरजा<br>पति का नाम: राम लाल<br>गृह संख्या : 33<br>उम्र : 53 लिंग : महिला          | फोटो उपलब्ध | 353 | XHE0846659       | निर्वाचक का नाम : मुखराम<br>पिता का नाम: राम लाल<br>गृह संख्या : 33<br>उम्र : 27 लिंग : पुरुष     | फोटो उपलब्ध | 354 | XHE1444587       | निर्वाचक का नाम : लक्ष्मण भादू<br>पिता का नाम: राम लाल भादू<br>गृह संख्या : 33<br>उम्र : 21 लिंग : पुरुष | फोटो उपलब्ध |
| 355 | XHE1786755       | निर्वाचक का नाम : लीला भादू<br>पिता का नाम: रामरख भादू<br>गृह संख्या : 33<br>उम्र : 19 लिंग : महिला  | फोटो उपलब्ध | 356 | RJ/03/016/360705 | निर्वाचक का नाम : राधा<br>पति का नाम: सुरजा राम<br>गृह संख्या : 34<br>उम्र : 64 लिंग : महिला      | फोटो उपलब्ध | 357 | KWQ1875806       | निर्वाचक का नाम : जगदीश प्रसाद<br>पिता का नाम: सुरजा राम<br>गृह संख्या : 34<br>उम्र : 36 लिंग : पुरुष    | फोटो उपलब्ध |
| 358 | XHE0164111       | निर्वाचक का नाम : गीता देवी<br>पति का नाम: ओमप्रकाश<br>गृह संख्या : 34<br>उम्र : 36 लिंग : महिला     | फोटो उपलब्ध | 359 | XHE0251470       | निर्वाचक का नाम : ओमप्रकाश<br>पिता का नाम: सुरजा राम<br>गृह संख्या : 34<br>उम्र : 36 लिंग : पुरुष | फोटो उपलब्ध | 360 | XHE0539577       | निर्वाचक का नाम : सीता देवी<br>पति का नाम: जगदीश प्रसाद<br>गृह संख्या : 34<br>उम्र : 33 लिंग : महिला     | फोटो उपलब्ध |

|     |                  |  |             |     |                  |   |             |     |                  |   |             |
|-----|------------------|--|-------------|-----|------------------|---|-------------|-----|------------------|---|-------------|
| 361 | RJ/03/016/360258 | निर्वाचक का नाम : पाना पति का नाम: तेजा राम<br>गृह संख्या : 35<br>उम्र : 84 लिंग : महिला         | फोटो उपलब्ध | 362 | RJ/03/016/360704 | निर्वाचक का नाम : मोहनी पति का नाम: कोडा राम<br>गृह संख्या : 35<br>उम्र : 74 लिंग : महिला       | फोटो उपलब्ध | 363 | XHE0000935       | निर्वाचक का नाम : खिराजराम पति का नाम: तेजाराम<br>गृह संख्या : 35<br>उम्र : 39 लिंग : पुरुष   | फोटो उपलब्ध |
| 364 | XHE0111278       | निर्वाचक का नाम : शान्ति देवी पति का नाम: खिराज राम<br>गृह संख्या : 35<br>उम्र : 38 लिंग : महिला | फोटो उपलब्ध | 365 | XHE0846667       | निर्वाचक का नाम : मांगी पति का नाम: कोडाराम<br>गृह संख्या : 35<br>उम्र : 27 लिंग : महिला        | फोटो उपलब्ध | 366 | XHE1438076       | निर्वाचक का नाम : श्रवण राम पति का नाम: कोडा राम<br>गृह संख्या : 35<br>उम्र : 24 लिंग : पुरुष | फोटो उपलब्ध |
| 367 | XHE1309434       | निर्वाचक का नाम : संतोष राम पति का नाम: कोडा राम<br>गृह संख्या : 35<br>उम्र : 22 लिंग : पुरुष    | फोटो उपलब्ध | 368 | RJ/03/016/360773 | निर्वाचक का नाम : कोडा राम पति का नाम: खुमा राम<br>गृह संख्या : 36<br>उम्र : 69 लिंग : पुरुष    | फोटो उपलब्ध | 369 | RJ/03/016/360673 | निर्वाचक का नाम : चूनी पति का नाम: कोडा राम<br>गृह संख्या : 36<br>उम्र : 64 लिंग : महिला      | फोटो उपलब्ध |
| 370 | RJ/03/016/360547 | निर्वाचक का नाम : रामलाल पति का नाम: खुमा राम<br>गृह संख्या : 36<br>उम्र : 64 लिंग : पुरुष       | फोटो उपलब्ध | 371 | RJ/03/016/360025 | निर्वाचक का नाम : खेता राम पति का नाम: खुमा राम<br>गृह संख्या : 36<br>उम्र : 59 लिंग : पुरुष    | फोटो उपलब्ध | 372 | RJ/03/016/360316 | निर्वाचक का नाम : मांगी लाल पति का नाम: खुमा राम<br>गृह संख्या : 36<br>उम्र : 58 लिंग : पुरुष | फोटो उपलब्ध |
| 373 | RJ/03/016/360255 | निर्वाचक का नाम : रामी पति का नाम: खेता राम<br>गृह संख्या : 36<br>उम्र : 57 लिंग : महिला         | फोटो उपलब्ध | 374 | RJ/03/016/360254 | निर्वाचक का नाम : गीता पति का नाम: राम लाल<br>गृह संख्या : 36<br>उम्र : 56 लिंग : महिला         | फोटो उपलब्ध | 375 | RJ/03/016/360752 | निर्वाचक का नाम : सदकोरी पति का नाम: मांगी लाल<br>गृह संख्या : 36<br>उम्र : 55 लिंग : महिला   | फोटो उपलब्ध |
| 376 | XHE0322073       | निर्वाचक का नाम : विजयपाल पति का नाम: कोडाराम<br>गृह संख्या : 36<br>उम्र : 33 लिंग : पुरुष       | फोटो उपलब्ध | 377 | XHE0343863       | निर्वाचक का नाम : सुर्यप्रकाश पति का नाम: कोडाराम<br>गृह संख्या : 36<br>उम्र : 32 लिंग : पुरुष  | फोटो उपलब्ध | 378 | XHE0699082       | निर्वाचक का नाम : मंजू पति का नाम: विजय पाल<br>गृह संख्या : 36<br>उम्र : 32 लिंग : महिला      | फोटो उपलब्ध |
| 379 | XHE0699090       | निर्वाचक का नाम : किरण पति का नाम: सूर्य प्रकाश<br>गृह संख्या : 36<br>उम्र : 31 लिंग : महिला     | फोटो उपलब्ध | 380 | XHE1151455       | निर्वाचक का नाम : विकास पति का नाम: रामलाल<br>गृह संख्या : 36<br>उम्र : 27 लिंग : पुरुष         | फोटो उपलब्ध | 381 | XHE1277409       | निर्वाचक का नाम : पूजा पति का नाम: विकास<br>गृह संख्या : 36<br>उम्र : 27 लिंग : महिला         | फोटो उपलब्ध |
| 382 | XHE1328681       | निर्वाचक का नाम : ममता लई पति का नाम: राकेश<br>गृह संख्या : 36<br>उम्र : 26 लिंग : महिला         | फोटो उपलब्ध | 383 | XHE1151448       | निर्वाचक का नाम : मुकेश पति का नाम: मांगीलाल<br>गृह संख्या : 36<br>उम्र : 25 लिंग : पुरुष       | फोटो उपलब्ध | 384 | XHE1277326       | निर्वाचक का नाम : राकेश पति का नाम: मांगीलाल<br>गृह संख्या : 36<br>उम्र : 24 लिंग : पुरुष     | फोटो उपलब्ध |
| 385 | XHE1277573       | निर्वाचक का नाम : सचिन पति का नाम: खेताराम<br>गृह संख्या : 36<br>उम्र : 24 लिंग : पुरुष          | फोटो उपलब्ध | 386 | XHE1328749       | निर्वाचक का नाम : द्रोपती गोदारा पति का नाम: मुकेश<br>गृह संख्या : 36<br>उम्र : 24 लिंग : महिला | फोटो उपलब्ध | 387 | XHE1277466       | निर्वाचक का नाम : सिद्धू पति का नाम: रामलाल<br>गृह संख्या : 36<br>उम्र : 23 लिंग : पुरुष      | फोटो उपलब्ध |
| 388 | XHE1281385       | निर्वाचक का नाम : जितेन्द्र पति का नाम: खेताराम<br>गृह संख्या : 36<br>उम्र : 23 लिंग : पुरुष     | फोटो उपलब्ध | 389 | RJ/03/016/360104 | निर्वाचक का नाम : हरजी राम पति का नाम: फूस राम<br>गृह संख्या : 37<br>उम्र : 75 लिंग : पुरुष     | फोटो उपलब्ध | 390 | RJ/03/016/360458 | निर्वाचक का नाम : फूसी पति का नाम: भीखा राम<br>गृह संख्या : 37<br>उम्र : 73 लिंग : महिला      | फोटो उपलब्ध |

|     |                  |  |             |       |                  |   |             |     |                  |  |             |
|-----|------------------|--|-------------|-------|------------------|---|-------------|-----|------------------|--|-------------|
| 391 | RJ/03/016/360459 | निर्वाचक का नाम : सुखी<br>पति का नाम: हरजी राम<br>गृह संख्या : 37<br>उम्र : 68 लिंग : महिला          | फोटो उपलब्ध | 392   | RJ/03/016/360460 | निर्वाचक का नाम : धापू<br>पति का नाम: राम लाल<br>गृह संख्या : 37<br>उम्र : 58 लिंग : महिला            | फोटो उपलब्ध | 393 | RJ/03/016/360311 | निर्वाचक का नाम : जगदीश प्रसाद<br>पति का नाम: भीखा राम<br>गृह संख्या : 37<br>उम्र : 51 लिंग : पुरुष    | फोटो उपलब्ध |
| 394 | XHE1296649       | निर्वाचक का नाम : सुमित्रा देवी<br>पति का नाम: जगदीश<br>गृह संख्या : 37<br>उम्र : 51 लिंग : महिला    | फोटो उपलब्ध | 395   | KWQ1708049       | निर्वाचक का नाम : गणेशा राम<br>पति का नाम: भीखा राम<br>गृह संख्या : 37<br>उम्र : 46 लिंग : पुरुष      | फोटो उपलब्ध | 396 | KWQ1708429       | निर्वाचक का नाम : केसर<br>पति का नाम: उदाराम<br>गृह संख्या : 37<br>उम्र : 46 लिंग : महिला              | फोटो उपलब्ध |
| 397 | KWQ1519271       | निर्वाचक का नाम : दुलाराम<br>पति का नाम: हरजीराम<br>गृह संख्या : 37<br>उम्र : 44 लिंग : पुरुष        | फोटो उपलब्ध | 398   | KWQ1708437       | निर्वाचक का नाम : उदाराम<br>पति का नाम: भीखाराम<br>गृह संख्या : 37<br>उम्र : 44 लिंग : पुरुष          | फोटो उपलब्ध | 399 | RJ/03/016/519289 | निर्वाचक का नाम : मीरां<br>पति का नाम: दुलाराम<br>गृह संख्या : 37<br>उम्र : 43 लिंग : महिला            | फोटो उपलब्ध |
| 400 | XHE0267013       | निर्वाचक का नाम : सीमा<br>पति का नाम: गणेशाराम<br>गृह संख्या : 37<br>उम्र : 42 लिंग : महिला          | फोटो उपलब्ध | 401   | XHE0000943       | निर्वाचक का नाम : माली देवी<br>पति का नाम: प्रेमकुमार<br>गृह संख्या : 37<br>उम्र : 38 लिंग : महिला    | फोटो उपलब्ध | 402 | XHE0164129       | निर्वाचक का नाम : प्रेम कुमार<br>पति का नाम: हरजीराम<br>गृह संख्या : 37<br>उम्र : 37 लिंग : पुरुष      | फोटो उपलब्ध |
| 403 | XHE0343756       | निर्वाचक का नाम : कोजाराम<br>पति का नाम: रामलाल<br>गृह संख्या : 37<br>उम्र : 32 लिंग : पुरुष         | फोटो उपलब्ध | # 404 | XHE0987768       | निर्वाचक का नाम : मुन्नी राम<br>पति का नाम: जगदीश भादू<br>गृह संख्या : 37<br>उम्र : 26 लिंग : पुरुष   | फोटो उपलब्ध | 405 | XHE1327949       | निर्वाचक का नाम : आरती गोदारा<br>पति का नाम: मुन्नी राम<br>गृह संख्या : 37<br>उम्र : 24 लिंग : महिला   | फोटो उपलब्ध |
| 406 | XHE1440668       | निर्वाचक का नाम : अशोक भादू<br>पति का नाम: राम लाल भादू<br>गृह संख्या : 37<br>उम्र : 22 लिंग : पुरुष | फोटो उपलब्ध | 407   | XHE1592583       | निर्वाचक का नाम : प्रेम भादू<br>पति का नाम: राम लाल भादू<br>गृह संख्या : 37<br>उम्र : 22 लिंग : पुरुष | फोटो उपलब्ध | 408 | XHE1616416       | निर्वाचक का नाम : लीला भादू<br>पति का नाम: उदा राम भादू<br>गृह संख्या : 37<br>उम्र : 20 लिंग : महिला   | फोटो उपलब्ध |
| 409 | XHE1672880       | निर्वाचक का नाम : उर्मिला<br>पति का नाम: जगदीश प्रसाद<br>गृह संख्या : 37<br>उम्र : 20 लिंग : महिला   | फोटो उपलब्ध | 410   | XHE1698729       | निर्वाचक का नाम : सचिन<br>पति का नाम: उदाराम<br>गृह संख्या : 37<br>उम्र : 20 लिंग : पुरुष             | फोटो उपलब्ध | 411 | XHE1699107       | निर्वाचक का नाम : मोनिका<br>पति का नाम: गणेशाराम<br>गृह संख्या : 37<br>उम्र : 20 लिंग : महिला          | फोटो उपलब्ध |
| 412 | XHE1792258       | निर्वाचक का नाम : मनोज भादू<br>पति का नाम: उदा राम भादू<br>गृह संख्या : 37<br>उम्र : 19 लिंग : पुरुष | फोटो उपलब्ध | 413   | RJ/03/016/360337 | निर्वाचक का नाम : टीकू राम<br>पति का नाम: चतरा राम<br>गृह संख्या : 38<br>उम्र : 57 लिंग : पुरुष       | फोटो उपलब्ध | 414 | XHE0372185       | निर्वाचक का नाम : रामेती<br>पति का नाम: टीकूराम<br>गृह संख्या : 38<br>उम्र : 47 लिंग : महिला           | फोटो उपलब्ध |
| 415 | KWQ1708056       | निर्वाचक का नाम : रतनाराम<br>पति का नाम: चतराराम<br>गृह संख्या : 38<br>उम्र : 42 लिंग : पुरुष        | फोटो उपलब्ध | 416   | XHE0539593       | निर्वाचक का नाम : शरदा<br>पति का नाम: रतनाराम<br>गृह संख्या : 38<br>उम्र : 41 लिंग : महिला            | फोटो उपलब्ध | 417 | XHE1541655       | निर्वाचक का नाम : जशोदा भादू<br>पति का नाम: टीकू राम भादू<br>गृह संख्या : 38<br>उम्र : 24 लिंग : महिला | फोटो उपलब्ध |
| 418 | XHE1582071       | निर्वाचक का नाम : राम दयाल<br>पति का नाम: टीकू राम भादू<br>गृह संख्या : 38<br>उम्र : 20 लिंग : पुरुष | फोटो उपलब्ध | 419   | RJ/03/016/360069 | निर्वाचक का नाम : शान्ती<br>पति का नाम: गिरधारी लाल<br>गृह संख्या : 39<br>उम्र : 73 लिंग : महिला      | फोटो उपलब्ध | 420 | RJ/03/016/360599 | निर्वाचक का नाम : मूला राम<br>पति का नाम: अणदा राम<br>गृह संख्या : 39<br>उम्र : 71 लिंग : पुरुष        | फोटो उपलब्ध |

|     |                  |   |             |     |                  |   |             |     |                  |   |             |
|-----|------------------|---|-------------|-----|------------------|---|-------------|-----|------------------|---|-------------|
| 421 | XHE1608413       | निर्वाचक का नाम : गिरधारी लाल<br>पिता का नाम: अण्णदा राम<br>गृह संख्या : 39<br>उम्र : 67 लिंग : पुरुष   | फोटो उपलब्ध | 422 | RJ/03/016/360633 | निर्वाचक का नाम : मीरा<br>पति का नाम: मूला राम<br>गृह संख्या : 39<br>उम्र : 65 लिंग : महिला         | फोटो उपलब्ध | 423 | KWQ1708445       | निर्वाचक का नाम : कानाराम<br>पिता का नाम: गिरधारी लाल<br>गृह संख्या : 39<br>उम्र : 42 लिंग : पुरुष      | फोटो उपलब्ध |
| 424 | KWQ1708452       | निर्वाचक का नाम : दुलाराम<br>पिता का नाम: गिरधारी राम<br>गृह संख्या : 39<br>उम्र : 41 लिंग : पुरुष      | फोटो उपलब्ध | 425 | XHE0267021       | निर्वाचक का नाम : रामलाल<br>पिता का नाम: गिरधारीलाल<br>गृह संख्या : 39<br>उम्र : 39 लिंग : पुरुष    | फोटो उपलब्ध | 426 | KWQ1875509       | निर्वाचक का नाम : लोडा देवी<br>पति का नाम: दुलाराम<br>गृह संख्या : 39<br>उम्र : 39 लिंग : महिला         | फोटो उपलब्ध |
| 427 | XHE0267039       | निर्वाचक का नाम : गौरा देवी<br>पति का नाम: रामलाल<br>गृह संख्या : 39<br>उम्र : 38 लिंग : महिला          | फोटो उपलब्ध | 428 | KWQ1875491       | निर्वाचक का नाम : देवा देवी<br>पति का नाम: कानाराम<br>गृह संख्या : 39<br>उम्र : 38 लिंग : महिला     | फोटो उपलब्ध | 429 | KWQ1875483       | निर्वाचक का नाम : दानाराम<br>पिता का नाम: गिरधारीलाल<br>गृह संख्या : 39<br>उम्र : 37 लिंग : पुरुष       | फोटो उपलब्ध |
| 430 | XHE0814376       | निर्वाचक का नाम : राजेश भादू<br>पिता का नाम: मूला राम भादू<br>गृह संख्या : 39<br>उम्र : 29 लिंग : पुरुष | फोटो उपलब्ध | 431 | XHE1239060       | निर्वाचक का नाम : लीला<br>पति का नाम: राजेश<br>गृह संख्या : 39<br>उम्र : 28 लिंग : महिला            | फोटो उपलब्ध | 432 | XHE1808617       | निर्वाचक का नाम : पवन कुमार<br>पिता का नाम: मुला राम<br>गृह संख्या : 39<br>उम्र : 19 लिंग : पुरुष       | फोटो उपलब्ध |
| 433 | RJ/03/016/360578 | निर्वाचक का नाम : गोपाला राम<br>पिता का नाम: सुगना राम<br>गृह संख्या : 40<br>उम्र : 79 लिंग : पुरुष     | फोटो उपलब्ध | 434 | RJ/03/016/360671 | निर्वाचक का नाम : गोमती<br>पति का नाम: गोपाला राम<br>गृह संख्या : 40<br>उम्र : 69 लिंग : महिला      | फोटो उपलब्ध | 435 | XHE0164152       | निर्वाचक का नाम : रामप्रताप<br>पिता का नाम: गोपाल राम<br>गृह संख्या : 40<br>उम्र : 41 लिंग : पुरुष      | फोटो उपलब्ध |
| 436 | XHE0267062       | निर्वाचक का नाम : गुडडी देवी<br>पति का नाम: रामप्रताप<br>गृह संख्या : 40<br>उम्र : 38 लिंग : महिला      | फोटो उपलब्ध | 437 | XHE0267047       | निर्वाचक का नाम : हरजी राम<br>पिता का नाम: गोपाला राम<br>गृह संख्या : 40<br>उम्र : 37 लिंग : पुरुष  | फोटो उपलब्ध | 438 | XHE0267054       | निर्वाचक का नाम : सुशीला<br>पति का नाम: हरजी राम<br>गृह संख्या : 40<br>उम्र : 37 लिंग : महिला           | फोटो उपलब्ध |
| 439 | RJ/03/016/360282 | निर्वाचक का नाम : लाछी<br>पति का नाम: लिखमा राम<br>गृह संख्या : 41<br>उम्र : 73 लिंग : महिला            | फोटो उपलब्ध | 440 | RJ/03/016/360134 | निर्वाचक का नाम : नन्दा राम<br>पिता का नाम: लिखमा राम<br>गृह संख्या : 41<br>उम्र : 49 लिंग : पुरुष  | फोटो उपलब्ध | 441 | XHE0059170       | निर्वाचक का नाम : सुमित्रा<br>पति का नाम: नन्दराम<br>गृह संख्या : 41<br>उम्र : 43 लिंग : महिला          | फोटो उपलब्ध |
| 442 | XHE0164160       | निर्वाचक का नाम : रामेती<br>पति का नाम: भगवाना राम<br>गृह संख्या : 41<br>उम्र : 42 लिंग : महिला         | फोटो उपलब्ध | 443 | XHE0164178       | निर्वाचक का नाम : भगवाना राम<br>पिता का नाम: लिखमा राम<br>गृह संख्या : 41<br>उम्र : 42 लिंग : पुरुष | फोटो उपलब्ध | 444 | XHE1734151       | निर्वाचक का नाम : रामपाल भादू<br>पिता का नाम: नंद राम भादू<br>गृह संख्या : 41<br>उम्र : 19 लिंग : पुरुष | फोटो उपलब्ध |
| 445 | RJ/03/016/360420 | निर्वाचक का नाम : तुलसी<br>पति का नाम: लूणा राम<br>गृह संख्या : 44<br>उम्र : 67 लिंग : महिला            | फोटो उपलब्ध | 446 | KWQ1519297       | निर्वाचक का नाम : सही राम<br>पिता का नाम: लूणा राम<br>गृह संख्या : 44<br>उम्र : 50 लिंग : पुरुष     | फोटो उपलब्ध | 447 | RJ/03/016/360421 | निर्वाचक का नाम : जमना<br>पति का नाम: सही राम<br>गृह संख्या : 44<br>उम्र : 50 लिंग : महिला              | फोटो उपलब्ध |
| 448 | RJ/03/016/360511 | निर्वाचक का नाम : बना राम<br>पिता का नाम: लूणा राम<br>गृह संख्या : 44<br>उम्र : 49 लिंग : पुरुष         | फोटो उपलब्ध | 449 | RJ/03/016/360419 | निर्वाचक का नाम : शारदा<br>पति का नाम: बना राम<br>गृह संख्या : 44<br>उम्र : 49 लिंग : महिला         | फोटो उपलब्ध | 450 | XHE0164186       | निर्वाचक का नाम : पतराम<br>पिता का नाम: लूणाराम<br>गृह संख्या : 44<br>उम्र : 46 लिंग : पुरुष            | फोटो उपलब्ध |

|       |                  |   |     |                  |  |     |                  |  |
|-------|------------------|---|-----|------------------|--|-----|------------------|--|
| 451   | XHE0059188       | निर्वाचक का नाम : मीरा<br>पति का नाम: पतराम<br>गृह संख्या : 44<br>उम्र : 44 लिंग : महिला              | 452 | KWQ1519305       | निर्वाचक का नाम : सांवर मल<br>पिता का नाम: लुना राम<br>गृह संख्या : 44<br>उम्र : 44 लिंग : पुरुष           | 453 | XHE0059196       | निर्वाचक का नाम : राम कोरी देवी<br>पति का नाम: सांवर मल<br>गृह संख्या : 44<br>उम्र : 41 लिंग : महिला |
| # 454 | XHE1328632       | निर्वाचक का नाम : सिसपाल भादू<br>पिता का नाम: बनवारी लाल<br>गृह संख्या : 44<br>उम्र : 24 लिंग : पुरुष | 455 | XHE1328608       | निर्वाचक का नाम : प्रेम कुमार<br>पिता का नाम: बनवारी लाल<br>गृह संख्या : 44<br>उम्र : 23 लिंग : पुरुष      | 456 | XHE1792167       | निर्वाचक का नाम : माया<br>पिता का नाम: सांवरमल भादू<br>गृह संख्या : 44<br>उम्र : 19 लिंग : महिला     |
| 457   | RJ/03/016/360017 | निर्वाचक का नाम : ज्ञानीराम<br>पिता का नाम: सरदार राम<br>गृह संख्या : 45<br>उम्र : 78 लिंग : पुरुष    | 458 | RJ/03/016/360416 | निर्वाचक का नाम : रूखमा<br>पति का नाम: ज्ञानीराम<br>गृह संख्या : 45<br>उम्र : 78 लिंग : महिला              | 459 | RJ/03/016/360323 | निर्वाचक का नाम : भंवर लाल<br>पिता का नाम: ज्ञानीराम<br>गृह संख्या : 45<br>उम्र : 60 लिंग : पुरुष    |
| 460   | RJ/03/016/360417 | निर्वाचक का नाम : उदी देवी<br>पति का नाम: भंवर लाल<br>गृह संख्या : 45<br>उम्र : 57 लिंग : महिला       | 461 | XHE0846675       | निर्वाचक का नाम : राम रतन<br>पिता का नाम: भंवर लाल<br>गृह संख्या : 45<br>उम्र : 28 लिंग : पुरुष            | 462 | XHE1592633       | निर्वाचक का नाम : प्रेमचंद<br>पिता का नाम: भंवर लाल<br>गृह संख्या : 45<br>उम्र : 24 लिंग : पुरुष     |
| 463   | RJ/03/016/360018 | निर्वाचक का नाम : अन्ना राम<br>पिता का नाम: सरदार राम<br>गृह संख्या : 46<br>उम्र : 76 लिंग : पुरुष    | 464 | RJ/03/016/360068 | निर्वाचक का नाम : रूखमा<br>पति का नाम: अन्ना राम<br>गृह संख्या : 46<br>उम्र : 73 लिंग : महिला              | 465 | RJ/03/016/360611 | निर्वाचक का नाम : भागीरथ<br>पिता का नाम: अन्ना राम<br>गृह संख्या : 46<br>उम्र : 56 लिंग : पुरुष      |
| 466   | RJ/03/016/360070 | निर्वाचक का नाम : उमां<br>पति का नाम: भागीरथ<br>गृह संख्या : 46<br>उम्र : 53 लिंग : महिला             | 467 | RJ/03/016/360014 | निर्वाचक का नाम : आदू राम<br>पिता का नाम: अन्ना राम<br>गृह संख्या : 46<br>उम्र : 51 लिंग : पुरुष           | 468 | KWQ1387935       | निर्वाचक का नाम : चूकी<br>पति का नाम: आदू राम<br>गृह संख्या : 46<br>उम्र : 48 लिंग : महिला           |
| 469   | XHE1806686       | निर्वाचक का नाम : माया चौधरी<br>पति का नाम: मुकेश भादू<br>गृह संख्या : 46<br>उम्र : 29 लिंग : महिला   | 470 | XHE0797613       | निर्वाचक का नाम : मनोज कुमार भादू<br>पिता का नाम: भागीरथ भादू<br>गृह संख्या : 46<br>उम्र : 29 लिंग : पुरुष | 471 | XHE1819762       | निर्वाचक का नाम : तोली<br>पति का नाम: मनोज कुमार भादू<br>गृह संख्या : 46<br>उम्र : 29 लिंग : महिला   |
| 472   | XHE1806678       | निर्वाचक का नाम : सीता<br>पति का नाम: शिवलाल भादू<br>गृह संख्या : 46<br>उम्र : 27 लिंग : महिला        | 473 | XHE0987875       | निर्वाचक का नाम : सुनील<br>पिता का नाम: आदु राम<br>गृह संख्या : 46<br>उम्र : 26 लिंग : पुरुष               | 474 | XHE0988360       | निर्वाचक का नाम : मुकेश भादू<br>पिता का नाम: भागीरथ<br>गृह संख्या : 46<br>उम्र : 26 लिंग : पुरुष     |
| 475   | XHE1193267       | निर्वाचक का नाम : कपिल<br>पिता का नाम: आदूराम<br>गृह संख्या : 46<br>उम्र : 25 लिंग : पुरुष            | 476 | XHE1281625       | निर्वाचक का नाम : शिवलाल भादू<br>पिता का नाम: भागी रथ<br>गृह संख्या : 46<br>उम्र : 23 लिंग : पुरुष         | 477 | XHE1593029       | निर्वाचक का नाम : दलीप<br>पिता का नाम: आदु राम भादू<br>गृह संख्या : 46<br>उम्र : 22 लिंग : पुरुष     |
| 478   | XHE1813187       | निर्वाचक का नाम : पूजा<br>पति का नाम: सुनील भादू<br>गृह संख्या : 46<br>उम्र : 22 लिंग : महिला         | 479 | XHE1653427       | निर्वाचक का नाम : जगदीश प्रसाद<br>पिता का नाम: मेगा राम<br>गृह संख्या : 47<br>उम्र : 55 लिंग : पुरुष       | 480 | KWQ1708064       | निर्वाचक का नाम : रामप्यारी<br>पति का नाम: जगदीश<br>गृह संख्या : 47<br>उम्र : 43 लिंग : महिला        |

|     |                  |   |             |     |                  |   |             |     |                  |  |             |
|-----|------------------|---|-------------|-----|------------------|---|-------------|-----|------------------|--|-------------|
| 481 | KWQ1630938       | निर्वाचक का नाम : रेखाराम<br>पिता का नाम: मेगाराम<br>गृह संख्या : 47<br>उम्र : 42 लिंग : पुरुष        | फोटो उपलब्ध | 482 | XHE0651349       | निर्वाचक का नाम : विमला<br>पिता का नाम: रेखाराम<br>गृह संख्या : 47<br>उम्र : 40 लिंग : महिला            | फोटो उपलब्ध | 483 | XHE1471887       | निर्वाचक का नाम : बेबी भादू<br>पिता का नाम: जगदीश प्रसाद<br>गृह संख्या : 47<br>उम्र : 21 लिंग : महिला  | फोटो उपलब्ध |
| 484 | XHE1593003       | निर्वाचक का नाम : पूजा<br>पिता का नाम: रेखा राम<br>गृह संख्या : 47<br>उम्र : 20 लिंग : महिला          | फोटो उपलब्ध | 485 | XHE1593912       | निर्वाचक का नाम : मनफूल भादू<br>पिता का नाम: रेखा राम भादू<br>गृह संख्या : 47<br>उम्र : 20 लिंग : पुरुष | फोटो उपलब्ध | 486 | XHE1702570       | निर्वाचक का नाम : महेंद्र भादू<br>पिता का नाम: जगदीश भादू<br>गृह संख्या : 47<br>उम्र : 20 लिंग : पुरुष | फोटो उपलब्ध |
| 487 | RJ/03/016/360253 | निर्वाचक का नाम : हस्तू<br>पिता का नाम: रावत राम<br>गृह संख्या : 48<br>उम्र : 64 लिंग : महिला         | फोटो उपलब्ध | 488 | XHE0000950       | निर्वाचक का नाम : हजारी राम<br>पिता का नाम: रावतराम<br>गृह संख्या : 48<br>उम्र : 37 लिंग : पुरुष        | फोटो उपलब्ध | 489 | XHE0846683       | निर्वाचक का नाम : मंजू देवी<br>पिता का नाम: हजारी राम<br>गृह संख्या : 48<br>उम्र : 35 लिंग : महिला     | फोटो उपलब्ध |
| 490 | XHE0343749       | निर्वाचक का नाम : जयप्रकाश<br>पिता का नाम: रावतराम<br>गृह संख्या : 48<br>उम्र : 34 लिंग : पुरुष       | फोटो उपलब्ध | 491 | XHE0651471       | निर्वाचक का नाम : सुन्दर<br>पिता का नाम: जयप्रकाश<br>गृह संख्या : 48<br>उम्र : 33 लिंग : महिला          | फोटो उपलब्ध | 492 | RJ/03/016/360592 | निर्वाचक का नाम : मांगी लाल<br>पिता का नाम: रावत राम<br>गृह संख्या : 49<br>उम्र : 57 लिंग : पुरुष      | फोटो उपलब्ध |
| 493 | RJ/03/016/360250 | निर्वाचक का नाम : मोहनी<br>पिता का नाम: मांगी लाल<br>गृह संख्या : 49<br>उम्र : 53 लिंग : महिला        | फोटो उपलब्ध | 494 | RJ/03/016/360144 | निर्वाचक का नाम : किला राम<br>पिता का नाम: रावत राम<br>गृह संख्या : 49<br>उम्र : 49 लिंग : पुरुष        | फोटो उपलब्ध | 495 | XHE0753442       | निर्वाचक का नाम : अनोखी देवी<br>पिता का नाम: किलाराम<br>गृह संख्या : 49<br>उम्र : 36 लिंग : महिला      | फोटो उपलब्ध |
| 496 | XHE1217223       | निर्वाचक का नाम : जयप्रकाश<br>पिता का नाम: मांगीलाल<br>गृह संख्या : 49<br>उम्र : 25 लिंग : पुरुष      | फोटो उपलब्ध | 497 | XHE1592815       | निर्वाचक का नाम : पवन भादू<br>पिता का नाम: मांगी लाल<br>गृह संख्या : 49<br>उम्र : 23 लिंग : पुरुष       | फोटो उपलब्ध | 498 | XHE1592872       | निर्वाचक का नाम : लिछमा<br>पिता का नाम: मांगी लाल<br>गृह संख्या : 49<br>उम्र : 21 लिंग : महिला         | फोटो उपलब्ध |
| 499 | XHE1702265       | निर्वाचक का नाम : भंवर लाल भादू<br>पिता का नाम: भानी राम<br>गृह संख्या : 50<br>उम्र : 74 लिंग : पुरुष | फोटो उपलब्ध | 500 | XHE0164194       | निर्वाचक का नाम : शान्ती<br>पिता का नाम: भंवर लाल<br>गृह संख्या : 50<br>उम्र : 66 लिंग : महिला          | फोटो उपलब्ध | 501 | XHE0000968       | निर्वाचक का नाम : तोला राम<br>पिता का नाम: भंवर लाल<br>गृह संख्या : 50<br>उम्र : 36 लिंग : पुरुष       | फोटो उपलब्ध |
| 502 | XHE0647040       | निर्वाचक का नाम : शांति<br>पिता का नाम: तोलाराम<br>गृह संख्या : 50<br>उम्र : 33 लिंग : महिला          | फोटो उपलब्ध | 503 | XHE1001916       | निर्वाचक का नाम : प्रेम कुमार<br>पिता का नाम: भंवर लाल<br>गृह संख्या : 50<br>उम्र : 26 लिंग : पुरुष     | फोटो उपलब्ध | 504 | XHE1276823       | निर्वाचक का नाम : जेठाराम<br>पिता का नाम: भंवरलाल<br>गृह संख्या : 50<br>उम्र : 25 लिंग : पुरुष         | फोटो उपलब्ध |
| 505 | XHE1276922       | निर्वाचक का नाम : ओमप्रकाश<br>पिता का नाम: भंवरलाल<br>गृह संख्या : 50<br>उम्र : 24 लिंग : पुरुष       | फोटो उपलब्ध | 506 | RJ/03/016/360562 | निर्वाचक का नाम : भीखी<br>पिता का नाम: महाराज राम<br>गृह संख्या : 51<br>उम्र : 76 लिंग : महिला          | फोटो उपलब्ध | 507 | XHE0000992       | निर्वाचक का नाम : तुलछाराम<br>पिता का नाम: महाराज राम<br>गृह संख्या : 51<br>उम्र : 42 लिंग : पुरुष     | फोटो उपलब्ध |
| 508 | XHE0164202       | निर्वाचक का नाम : सूरजाराम<br>पिता का नाम: मराजराम<br>गृह संख्या : 51<br>उम्र : 38 लिंग : पुरुष       | फोटो उपलब्ध | 509 | XHE0000976       | निर्वाचक का नाम : विजय पाल<br>पिता का नाम: महाराज राम<br>गृह संख्या : 51<br>उम्र : 38 लिंग : पुरुष      | फोटो उपलब्ध | 510 | XHE0846691       | निर्वाचक का नाम : मंजू देवी<br>पिता का नाम: तुलछाराम<br>गृह संख्या : 51<br>उम्र : 33 लिंग : महिला      | फोटो उपलब्ध |

|     |                  |  |             |     |                  |   |             |     |            |   |             |
|-----|------------------|--|-------------|-----|------------------|---|-------------|-----|------------|---|-------------|
| 511 | KWQ1519313       | निर्वाचक का नाम : दूलाराम जाखड़<br>पिता का नाम: पन्ना राम<br>गृह संख्या : 52<br>उम्र : 75 लिंग : पुरुष | फोटो उपलब्ध | 512 | XHE0164228       | निर्वाचक का नाम : माली<br>पिता का नाम: दूला राम<br>गृह संख्या : 52<br>उम्र : 71 लिंग : महिला      | फोटो उपलब्ध | 513 | XHE0164210 | निर्वाचक का नाम : मोटा राम<br>पिता का नाम: दूला राम<br>गृह संख्या : 52<br>उम्र : 39 लिंग : पुरुष    | फोटो उपलब्ध |
| 514 | XHE0539338       | निर्वाचक का नाम : मंजू देवी<br>पति का नाम: मोटा राम<br>गृह संख्या : 52<br>उम्र : 33 लिंग : महिला       | फोटो उपलब्ध | 515 | XHE0698860       | निर्वाचक का नाम : सोनू देवी<br>पति का नाम: गोरख देव<br>गृह संख्या : 52<br>उम्र : 31 लिंग : महिला  | फोटो उपलब्ध | 516 | XHE0698753 | निर्वाचक का नाम : गोरख देव<br>पिता का नाम: दुलाराम<br>गृह संख्या : 52<br>उम्र : 30 लिंग : पुरुष     | फोटो उपलब्ध |
| 517 | RJ/03/016/360446 | निर्वाचक का नाम : बीरजू<br>पति का नाम: डूंगर राम<br>गृह संख्या : 53<br>उम्र : 65 लिंग : महिला          | फोटो उपलब्ध | 518 | XHE0846709       | निर्वाचक का नाम : शांति<br>पिता का नाम: डूंगर राम<br>गृह संख्या : 53<br>उम्र : 27 लिंग : महिला    | फोटो उपलब्ध | 519 | XHE1593896 | निर्वाचक का नाम : रेवती<br>पिता का नाम: डूंगरराम<br>गृह संख्या : 53<br>उम्र : 20 लिंग : महिला       | फोटो उपलब्ध |
| 520 | XHE0164236       | निर्वाचक का नाम : भंवर लाल<br>पिता का नाम: पन्नालाल राम<br>गृह संख्या : 54<br>उम्र : 80 लिंग : पुरुष   | फोटो उपलब्ध | 521 | RJ/03/016/360287 | निर्वाचक का नाम : केशर<br>पति का नाम: भंवर लाल<br>गृह संख्या : 54<br>उम्र : 73 लिंग : महिला       | फोटो उपलब्ध | 522 | XHE0753285 | निर्वाचक का नाम : धापूदेवी<br>पति का नाम: प्रभुराम<br>गृह संख्या : 54<br>उम्र : 63 लिंग : महिला     | फोटो उपलब्ध |
| 523 | XHE0164269       | निर्वाचक का नाम : श्याम लाल<br>पिता का नाम: पन्नालाल राम<br>गृह संख्या : 54<br>उम्र : 62 लिंग : पुरुष  | फोटो उपलब्ध | 524 | XHE0164277       | निर्वाचक का नाम : फूसी<br>पति का नाम: श्याम लाल<br>गृह संख्या : 54<br>उम्र : 60 लिंग : महिला      | फोटो उपलब्ध | 525 | KWQ1708072 | निर्वाचक का नाम : ओम प्रकाश<br>पिता का नाम: भंवर लाल<br>गृह संख्या : 54<br>उम्र : 50 लिंग : पुरुष   | फोटो उपलब्ध |
| 526 | XHE1800168       | निर्वाचक का नाम : द्रोपती<br>पति का नाम: ओम प्रकाश<br>गृह संख्या : 54<br>उम्र : 49 लिंग : महिला        | फोटो उपलब्ध | 527 | XHE0753384       | निर्वाचक का नाम : गोपीराम<br>पिता का नाम: प्रभुराम<br>गृह संख्या : 54<br>उम्र : 40 लिंग : पुरुष   | फोटो उपलब्ध | 528 | XHE0164251 | निर्वाचक का नाम : श्रीराम<br>पिता का नाम: भंवरलाल<br>गृह संख्या : 54<br>उम्र : 39 लिंग : पुरुष      | फोटो उपलब्ध |
| 529 | XHE0164244       | निर्वाचक का नाम : राजाराम<br>पिता का नाम: भंवरलाल<br>गृह संख्या : 54<br>उम्र : 38 लिंग : पुरुष         | फोटो उपलब्ध | 530 | XHE0753418       | निर्वाचक का नाम : सरोज देवी<br>पति का नाम: गोपीराम<br>गृह संख्या : 54<br>उम्र : 37 लिंग : महिला   | फोटो उपलब्ध | 531 | XHE0539585 | निर्वाचक का नाम : गोरधनराम<br>पिता का नाम: श्यामलाल<br>गृह संख्या : 54<br>उम्र : 31 लिंग : पुरुष    | फोटो उपलब्ध |
| 532 | XHE1480482       | निर्वाचक का नाम : कांता<br>पति का नाम: श्री राम<br>गृह संख्या : 54<br>उम्र : 27 लिंग : महिला           | फोटो उपलब्ध | 533 | XHE0987669       | निर्वाचक का नाम : राम करण<br>पिता का नाम: ओम प्रकाश<br>गृह संख्या : 54<br>उम्र : 26 लिंग : पुरुष  | फोटो उपलब्ध | 534 | XHE1328939 | निर्वाचक का नाम : सीमा<br>पति का नाम: राजाराम<br>गृह संख्या : 54<br>उम्र : 26 लिंग : महिला          | फोटो उपलब्ध |
| 535 | XHE1327824       | निर्वाचक का नाम : बलराम जाखड़<br>पिता का नाम: श्यामलाल<br>गृह संख्या : 54<br>उम्र : 24 लिंग : पुरुष    | फोटो उपलब्ध | 536 | XHE1242031       | निर्वाचक का नाम : सुरेंद्र<br>पिता का नाम: गोपी राम<br>गृह संख्या : 54<br>उम्र : 23 लिंग : पुरुष  | फोटो उपलब्ध | 537 | XHE1683952 | निर्वाचक का नाम : शिव करण<br>पिता का नाम: ओम प्रकाश<br>गृह संख्या : 54<br>उम्र : 22 लिंग : पुरुष    | फोटो उपलब्ध |
| 538 | XHE1211622       | निर्वाचक का नाम : रमकू देवी<br>पति का नाम: रेवन्त राम<br>गृह संख्या : 55<br>उम्र : 64 लिंग : महिला     | फोटो उपलब्ध | 539 | XHE0267088       | निर्वाचक का नाम : सुखाराम<br>पिता का नाम: रेवन्त राम<br>गृह संख्या : 55<br>उम्र : 41 लिंग : पुरुष | फोटो उपलब्ध | 540 | KWQ1708460 | निर्वाचक का नाम : सुन्दर लाल<br>पिता का नाम: रेवन्तराम<br>गृह संख्या : 55<br>उम्र : 40 लिंग : पुरुष | फोटो उपलब्ध |

|       |                  |  |             |       |                  |   |             |     |            |  |             |
|-------|------------------|--|-------------|-------|------------------|---|-------------|-----|------------|--|-------------|
| 541   | XHE0651307       | निर्वाचक का नाम : गुडडी देवी<br>पति का नाम: सुखराम<br>गृह संख्या : 55<br>उम्र : 35 लिंग : महिला      | फोटो उपलब्ध | 542   | XHE0651315       | निर्वाचक का नाम : द्रौपती<br>पति का नाम: सुन्दरलाल<br>गृह संख्या : 55<br>उम्र : 33 लिंग : महिला       | फोटो उपलब्ध | 543 | XHE0753731 | निर्वाचक का नाम : अशोक कुमार<br>पिता का नाम: रेवन्तराम<br>गृह संख्या : 55<br>उम्र : 30 लिंग : पुरुष  | फोटो उपलब्ध |
| 544   | XHE0754192       | निर्वाचक का नाम : निर्मला<br>पति का नाम: अशोक कुमार<br>गृह संख्या : 55<br>उम्र : 29 लिंग : महिला     | फोटो उपलब्ध | 545   | XHE0846717       | निर्वाचक का नाम : प्रहलाद राम<br>पिता का नाम: रेवन्त राम<br>गृह संख्या : 55<br>उम्र : 28 लिंग : पुरुष | फोटो उपलब्ध | 546 | XHE1469865 | निर्वाचक का नाम : मुकेश भादू<br>पिता का नाम: रेवन्त राम<br>गृह संख्या : 55<br>उम्र : 21 लिंग : पुरुष | फोटो उपलब्ध |
| 547   | XHE1802271       | निर्वाचक का नाम : प्रियंका<br>पिता का नाम: रेवन्त राम<br>गृह संख्या : 55<br>उम्र : 19 लिंग : महिला   | फोटो उपलब्ध | 548   | XHE0267096       | निर्वाचक का नाम : राजु राम<br>पिता का नाम: टोडराम<br>गृह संख्या : 56<br>उम्र : 41 लिंग : पुरुष        | फोटो उपलब्ध | 549 | XHE0443093 | निर्वाचक का नाम : अनी देवी<br>पति का नाम: राजुराम<br>गृह संख्या : 56<br>उम्र : 39 लिंग : महिला       | फोटो उपलब्ध |
| 550   | XHE0001008       | निर्वाचक का नाम : रूपी देवी<br>पति का नाम: बालुराम<br>गृह संख्या : 56<br>उम्र : 39 लिंग : महिला      | फोटो उपलब्ध | 551   | XHE1206721       | निर्वाचक का नाम : बालू राम<br>पिता का नाम: टोडर राम<br>गृह संख्या : 56<br>उम्र : 28 लिंग : पुरुष      | फोटो उपलब्ध | 552 | XHE1469881 | निर्वाचक का नाम : बीरबल राम<br>पिता का नाम: बाला राम<br>गृह संख्या : 56<br>उम्र : 22 लिंग : पुरुष    | फोटो उपलब्ध |
| 553   | RJ/03/016/360573 | निर्वाचक का नाम : मोहन राम<br>पिता का नाम: नथा राम<br>गृह संख्या : 57<br>उम्र : 78 लिंग : पुरुष      | फोटो उपलब्ध | 554   | KWQ1630946       | निर्वाचक का नाम : चूनी<br>पति का नाम: मोहन राम<br>गृह संख्या : 57<br>उम्र : 77 लिंग : महिला           | फोटो उपलब्ध | 555 | KWQ1791268 | निर्वाचक का नाम : भागीरथ<br>पिता का नाम: मोहनराम<br>गृह संख्या : 57<br>उम्र : 42 लिंग : पुरुष        | फोटो उपलब्ध |
| 556   | XHE0753939       | निर्वाचक का नाम : सुमित्रा<br>पति का नाम: विजय पाल भादू<br>गृह संख्या : 57<br>उम्र : 35 लिंग : महिला | फोटो उपलब्ध | # 557 | XHE0252657       | निर्वाचक का नाम : विजय पाल भादू<br>पिता का नाम: मोहनलाल<br>गृह संख्या : 57<br>उम्र : 34 लिंग : पुरुष  | फोटो उपलब्ध | 558 | XHE0699033 | निर्वाचक का नाम : कान्ता<br>पति का नाम: भागीरथ<br>गृह संख्या : 57<br>उम्र : 34 लिंग : महिला          | फोटो उपलब्ध |
| 559   | RJ/03/016/360007 | निर्वाचक का नाम : दीपा राम<br>पिता का नाम: रूधाराम<br>गृह संख्या : 60<br>उम्र : 66 लिंग : पुरुष      | फोटो उपलब्ध | 560   | RJ/03/016/360602 | निर्वाचक का नाम : माली<br>पति का नाम: दीपा राम<br>गृह संख्या : 60<br>उम्र : 63 लिंग : महिला           | फोटो उपलब्ध | 561 | XHE0164285 | निर्वाचक का नाम : रेवन्त राम<br>पिता का नाम: दीपा राम<br>गृह संख्या : 60<br>उम्र : 36 लिंग : पुरुष   | फोटो उपलब्ध |
| 562   | XHE0539601       | निर्वाचक का नाम : लिछमा<br>पति का नाम: रेवतराम<br>गृह संख्या : 60<br>उम्र : 31 लिंग : महिला          | फोटो उपलब्ध | 563   | XHE1114685       | निर्वाचक का नाम : अशोक<br>पिता का नाम: दीपाराम<br>गृह संख्या : 60<br>उम्र : 25 लिंग : पुरुष           | फोटो उपलब्ध | 564 | XHE1475326 | निर्वाचक का नाम : गोकुल राम<br>पिता का नाम: दीपा राम<br>गृह संख्या : 60<br>उम्र : 23 लिंग : पुरुष    | फोटो उपलब्ध |
| # 565 | XHE1581099       | निर्वाचक का नाम : राम लाल<br>पिता का नाम: दीपाराम<br>गृह संख्या : 60<br>उम्र : 22 लिंग : पुरुष       | फोटो उपलब्ध | 566   | XHE1594977       | निर्वाचक का नाम : मैना<br>पति का नाम: अशोक<br>गृह संख्या : 60<br>उम्र : 21 लिंग : महिला               | फोटो उपलब्ध | 567 | XHE1611110 | निर्वाचक का नाम : मोली<br>पति का नाम: फूसा राम<br>गृह संख्या : 61<br>उम्र : 73 लिंग : महिला          | फोटो उपलब्ध |
| 568   | KWQ1708080       | निर्वाचक का नाम : रेवन्त राम<br>पिता का नाम: फूसा राम<br>गृह संख्या : 61<br>उम्र : 72 लिंग : पुरुष   | फोटो उपलब्ध | 569   | RJ/03/016/360365 | निर्वाचक का नाम : तुलसी<br>पति का नाम: रेवन्त राम<br>गृह संख्या : 61<br>उम्र : 53 लिंग : महिला        | फोटो उपलब्ध | 570 | XHE1815737 | निर्वाचक का नाम : मूला राम<br>पिता का नाम: रेवन्त राम<br>गृह संख्या : 61<br>उम्र : 19 लिंग : पुरुष   | फोटो उपलब्ध |

|     |                  |   |             |     |                  |   |             |     |                  |   |             |
|-----|------------------|---|-------------|-----|------------------|---|-------------|-----|------------------|---|-------------|
| 571 | RJ/03/016/360062 | निर्वाचक का नाम : माला राम<br>पिता का नाम: भीया राम<br>गृह संख्या : 62<br>उम्र : 75 लिंग : पुरुष      | फोटो उपलब्ध | 572 | RJ/03/016/360407 | निर्वाचक का नाम : मैना<br>पिता का नाम: माला राम<br>गृह संख्या : 62<br>उम्र : 71 लिंग : महिला            | फोटो उपलब्ध | 573 | RJ/03/016/360299 | निर्वाचक का नाम : सीता राम<br>पिता का नाम: माला राम<br>गृह संख्या : 62<br>उम्र : 49 लिंग : पुरुष            | फोटो उपलब्ध |
| 574 | KWQ1630953       | निर्वाचक का नाम : सहीराम<br>पिता का नाम: मालाराम<br>गृह संख्या : 62<br>उम्र : 42 लिंग : पुरुष         | फोटो उपलब्ध | 575 | XHE0343269       | निर्वाचक का नाम : कमला<br>पिता का नाम: सीताराम<br>गृह संख्या : 62<br>उम्र : 41 लिंग : महिला             | फोटो उपलब्ध | 576 | XHE0539395       | निर्वाचक का नाम : मंजु देवी<br>पिता का नाम: सहीराम<br>गृह संख्या : 62<br>उम्र : 38 लिंग : महिला             | फोटो उपलब्ध |
| 577 | RJ/03/016/360449 | निर्वाचक का नाम : कमला<br>पिता का नाम: नारायण सिंह<br>गृह संख्या : 64<br>उम्र : 71 लिंग : महिला       | फोटो उपलब्ध | 578 | XHE0099739       | निर्वाचक का नाम : कालू सिंह<br>पिता का नाम: नारायण सिंह<br>गृह संख्या : 64<br>उम्र : 36 लिंग : पुरुष    | फोटो उपलब्ध | 579 | XHE0322156       | निर्वाचक का नाम : सरोज कंवर<br>पिता का नाम: कालू सिंह<br>गृह संख्या : 64<br>उम्र : 33 लिंग : महिला          | फोटो उपलब्ध |
| 580 | XHE0322164       | निर्वाचक का नाम : दिलीप सिंह<br>पिता का नाम: नारायण सिंह<br>गृह संख्या : 64<br>उम्र : 33 लिंग : पुरुष | फोटो उपलब्ध | 581 | XHE1056803       | निर्वाचक का नाम : पूजा कँवर<br>पिता का नाम: दिलीप सिंह<br>गृह संख्या : 64<br>उम्र : 26 लिंग : महिला     | फोटो उपलब्ध | 582 | RJ/03/016/360392 | निर्वाचक का नाम : कमला<br>पिता का नाम: मुला राम<br>गृह संख्या : 65<br>उम्र : 64 लिंग : महिला                | फोटो उपलब्ध |
| 583 | KWQ1630961       | निर्वाचक का नाम : लालचन्द<br>पिता का नाम: मुलाराम<br>गृह संख्या : 65<br>उम्र : 43 लिंग : पुरुष        | फोटो उपलब्ध | 584 | KWQ1875517       | निर्वाचक का नाम : सरोज<br>पिता का नाम: लालचन्द<br>गृह संख्या : 65<br>उम्र : 41 लिंग : महिला             | फोटो उपलब्ध | 585 | XHE0164301       | निर्वाचक का नाम : छगन लाल<br>पिता का नाम: मुला राम<br>गृह संख्या : 65<br>उम्र : 37 लिंग : पुरुष             | फोटो उपलब्ध |
| 586 | XHE0699108       | निर्वाचक का नाम : पुष्पा<br>पिता का नाम: छगन लाल<br>गृह संख्या : 65<br>उम्र : 34 लिंग : महिला         | फोटो उपलब्ध | 587 | XHE1705920       | निर्वाचक का नाम : मोनिका भादू<br>पिता का नाम: लाल चंद भादू<br>गृह संख्या : 65<br>उम्र : 22 लिंग : महिला | फोटो उपलब्ध | 588 | RJ/03/016/360084 | निर्वाचक का नाम : पोकर राम<br>पिता का नाम: भोमा राम<br>गृह संख्या : 66<br>उम्र : 77 लिंग : पुरुष            | फोटो उपलब्ध |
| 589 | RJ/03/016/360603 | निर्वाचक का नाम : अन्नू<br>पिता का नाम: पोकर राम<br>गृह संख्या : 66<br>उम्र : 72 लिंग : महिला         | फोटो उपलब्ध | 590 | RJ/03/016/360572 | निर्वाचक का नाम : गिरधारी राम<br>पिता का नाम: पोकर राम<br>गृह संख्या : 66<br>उम्र : 62 लिंग : पुरुष     | फोटो उपलब्ध | 591 | RJ/03/016/360786 | निर्वाचक का नाम : चुनी देवी<br>पिता का नाम: गिरधारी राम<br>गृह संख्या : 66<br>उम्र : 51 लिंग : महिला        | फोटो उपलब्ध |
| 592 | XHE0267104       | निर्वाचक का नाम : दौलतराम<br>पिता का नाम: पोकर राम<br>गृह संख्या : 66<br>उम्र : 40 लिंग : पुरुष       | फोटो उपलब्ध | 593 | XHE0001016       | निर्वाचक का नाम : विजय पाल<br>पिता का नाम: पोकर राम<br>गृह संख्या : 66<br>उम्र : 39 लिंग : पुरुष        | फोटो उपलब्ध | 594 | XHE0343426       | निर्वाचक का नाम : पार्वती<br>पिता का नाम: दौलतराम<br>गृह संख्या : 66<br>उम्र : 34 लिंग : महिला              | फोटो उपलब्ध |
| 595 | XHE0846725       | निर्वाचक का नाम : गोमती देवी<br>पिता का नाम: विजयपाल<br>गृह संख्या : 66<br>उम्र : 33 लिंग : महिला     | फोटो उपलब्ध | 596 | XHE0987727       | निर्वाचक का नाम : निर्मला<br>पिता का नाम: गिरधारी राम<br>गृह संख्या : 66<br>उम्र : 26 लिंग : महिला      | फोटो उपलब्ध | 597 | XHE1308857       | निर्वाचक का नाम : विकास चौधरी<br>पिता का नाम: गिरधारी राम भादू<br>गृह संख्या : 66<br>उम्र : 22 लिंग : पुरुष | फोटो उपलब्ध |
| 598 | RJ/03/016/360083 | निर्वाचक का नाम : हड़मानाराम<br>पिता का नाम: रामु राम<br>गृह संख्या : 67<br>उम्र : 62 लिंग : पुरुष    | फोटो उपलब्ध | 599 | RJ/03/016/360406 | निर्वाचक का नाम : सुवटी<br>पिता का नाम: हड़मानाराम<br>गृह संख्या : 67<br>उम्र : 60 लिंग : महिला         | फोटो उपलब्ध | 600 | KWQ1708478       | निर्वाचक का नाम : भंवर लाल<br>पिता का नाम: हड़मानाराम<br>गृह संख्या : 67<br>उम्र : 40 लिंग : पुरुष          | फोटो उपलब्ध |

|     |                  |  |             |     |                  |   |             |     |                  |  |             |
|-----|------------------|--|-------------|-----|------------------|---|-------------|-----|------------------|--|-------------|
| 601 | XHE0698894       | निर्वाचक का नाम : विमला देवी<br>पति का नाम: भंवरलाल<br>गृह संख्या : 67<br>उम्र : 35 लिंग : महिला     | फोटो उपलब्ध | 602 | XHE1746148       | निर्वाचक का नाम : बनवारी लाल तर्ड<br>पिता का नाम: भंवर लाल<br>गृह संख्या : 67<br>उम्र : 19 लिंग : पुरुष | फोटो उपलब्ध | 603 | XHE1808229       | निर्वाचक का नाम : अनीता<br>पिता का नाम: भंवर लाल<br>गृह संख्या : 67<br>उम्र : 19 लिंग : महिला          | फोटो उपलब्ध |
| 604 | RJ/03/016/360127 | निर्वाचक का नाम : परमाना राम<br>पिता का नाम: नारायण राम<br>गृह संख्या : 68<br>उम्र : 73 लिंग : पुरुष | फोटो उपलब्ध | 605 | RJ/03/016/360441 | निर्वाचक का नाम : गीता<br>पति का नाम: परमाना राम<br>गृह संख्या : 68<br>उम्र : 67 लिंग : महिला           | फोटो उपलब्ध | 606 | XHE0001024       | निर्वाचक का नाम : बीरबल राम<br>पिता का नाम: परमाना राम<br>गृह संख्या : 68<br>उम्र : 41 लिंग : पुरुष    | फोटो उपलब्ध |
| 607 | KWQ1875525       | निर्वाचक का नाम : धर्मराम<br>पिता का नाम: परमाराम<br>गृह संख्या : 68<br>उम्र : 41 लिंग : पुरुष       | फोटो उपलब्ध | 608 | XHE0267112       | निर्वाचक का नाम : उदी<br>पति का नाम: धर्मा राम<br>गृह संख्या : 68<br>उम्र : 40 लिंग : महिला             | फोटो उपलब्ध | 609 | XHE0267120       | निर्वाचक का नाम : शीमला<br>पति का नाम: बीरबल राम<br>गृह संख्या : 68<br>उम्र : 40 लिंग : महिला          | फोटो उपलब्ध |
| 610 | XHE0001032       | निर्वाचक का नाम : रामलाल<br>पिता का नाम: परमाना राम<br>गृह संख्या : 68<br>उम्र : 39 लिंग : पुरुष     | फोटो उपलब्ध | 611 | XHE0846741       | निर्वाचक का नाम : राधा<br>पति का नाम: राम लाल<br>गृह संख्या : 68<br>उम्र : 38 लिंग : महिला              | फोटो उपलब्ध | 612 | XHE1805209       | निर्वाचक का नाम : शिव लाल भादू<br>पिता का नाम: परमाना राम<br>गृह संख्या : 68<br>उम्र : 21 लिंग : पुरुष | फोटो उपलब्ध |
| 613 | XHE1768472       | निर्वाचक का नाम : मनोज कुमार<br>पिता का नाम: परमाना राम<br>गृह संख्या : 68<br>उम्र : 19 लिंग : पुरुष | फोटो उपलब्ध | 614 | RJ/03/016/360550 | निर्वाचक का नाम : कालू राम<br>पिता का नाम: लखा राम<br>गृह संख्या : 69<br>उम्र : 74 लिंग : पुरुष         | फोटो उपलब्ध | 615 | RJ/03/016/360432 | निर्वाचक का नाम : शान्ती<br>पति का नाम: कालू राम<br>गृह संख्या : 69<br>उम्र : 69 लिंग : महिला          | फोटो उपलब्ध |
| 616 | RJ/03/016/360422 | निर्वाचक का नाम : केसर<br>पति का नाम: बुधा राम<br>गृह संख्या : 69<br>उम्र : 56 लिंग : महिला          | फोटो उपलब्ध | 617 | XHE0754085       | निर्वाचक का नाम : नन्द किशोर<br>पिता का नाम: कालूराम<br>गृह संख्या : 69<br>उम्र : 30 लिंग : पुरुष       | फोटो उपलब्ध | 618 | XHE0754101       | निर्वाचक का नाम : जगदीश भादू<br>पिता का नाम: बुधाराम<br>गृह संख्या : 69<br>उम्र : 29 लिंग : पुरुष      | फोटो उपलब्ध |
| 619 | XHE0846758       | निर्वाचक का नाम : मदन लाल<br>माता का नाम: बुधाराम<br>गृह संख्या : 69<br>उम्र : 28 लिंग : पुरुष       | फोटो उपलब्ध | 620 | XHE0754168       | निर्वाचक का नाम : सावित्री<br>पति का नाम: जगदीश<br>गृह संख्या : 69<br>उम्र : 28 लिंग : महिला            | फोटो उपलब्ध | 621 | XHE0846766       | निर्वाचक का नाम : रामस्वरूप<br>पिता का नाम: कालूराम<br>गृह संख्या : 69<br>उम्र : 27 लिंग : पुरुष       | फोटो उपलब्ध |
| 622 | XHE1276906       | निर्वाचक का नाम : मोनिका<br>पति का नाम: मदन लाल<br>गृह संख्या : 69<br>उम्र : 25 लिंग : महिला         | फोटो उपलब्ध | 623 | XHE1327683       | निर्वाचक का नाम : श्री राम<br>पिता का नाम: कालू राम<br>गृह संख्या : 69<br>उम्र : 25 लिंग : पुरुष        | फोटो उपलब्ध | 624 | XHE1327725       | निर्वाचक का नाम : बजरंग<br>पिता का नाम: कालू राम<br>गृह संख्या : 69<br>उम्र : 24 लिंग : पुरुष          | फोटो उपलब्ध |
| 625 | XHE1327659       | निर्वाचक का नाम : संजू भादू<br>पिता का नाम: बुधाराम<br>गृह संख्या : 69<br>उम्र : 22 लिंग : महिला     | फोटो उपलब्ध | 626 | RJ/03/016/360019 | निर्वाचक का नाम : हनुमाना राम<br>पिता का नाम: लाखाराम<br>गृह संख्या : 70<br>उम्र : 73 लिंग : पुरुष      | फोटो उपलब्ध | 627 | RJ/03/016/360450 | निर्वाचक का नाम : कमला<br>पति का नाम: हनुमाना राम<br>गृह संख्या : 70<br>उम्र : 65 लिंग : महिला         | फोटो उपलब्ध |
| 628 | KWQ1708098       | निर्वाचक का नाम : पूनमचन्द<br>पिता का नाम: हनुमानाराम<br>गृह संख्या : 70<br>उम्र : 43 लिंग : पुरुष   | फोटो उपलब्ध | 629 | XHE0647180       | निर्वाचक का नाम : मीरा<br>पति का नाम: पुनमचन्द<br>गृह संख्या : 70<br>उम्र : 37 लिंग : महिला             | फोटो उपलब्ध | 630 | XHE0539288       | निर्वाचक का नाम : लालचंद<br>पिता का नाम: हनुमानाराम<br>गृह संख्या : 70<br>उम्र : 37 लिंग : पुरुष       | फोटो उपलब्ध |

|     |                  |   |             |       |                  |   |             |     |                  |  |             |
|-----|------------------|---|-------------|-------|------------------|---|-------------|-----|------------------|--|-------------|
| 631 | XHE0539528       | निर्वाचक का नाम : कोशल्या देवी<br>पति का नाम: लालचंद<br>गृह संख्या : 70<br>उम्र : 34 लिंग : महिला     | फोटो उपलब्ध | 632   | XHE1471861       | निर्वाचक का नाम : कुत्री<br>पति का नाम: राम निवास<br>गृह संख्या : 70<br>उम्र : 29 लिंग : महिला          | फोटो उपलब्ध | 633 | XHE0846774       | निर्वाचक का नाम : रामनिवास<br>पिता का नाम: हनुमान राम<br>गृह संख्या : 70<br>उम्र : 28 लिंग : पुरुष | फोटो उपलब्ध |
| 634 | RJ/03/016/360606 | निर्वाचक का नाम : मोहन लाल<br>पिता का नाम: मगा राम<br>गृह संख्या : 71<br>उम्र : 73 लिंग : पुरुष       | फोटो उपलब्ध | 635   | RJ/03/016/360442 | निर्वाचक का नाम : तुलसी<br>पति का नाम: मोहन राम<br>गृह संख्या : 71<br>उम्र : 68 लिंग : महिला            | फोटो उपलब्ध | 636 | XHE0698811       | निर्वाचक का नाम : रमेश कुमार<br>पिता का नाम: मोहनलाल<br>गृह संख्या : 71<br>उम्र : 30 लिंग : पुरुष  | फोटो उपलब्ध |
| 637 | XHE0846782       | निर्वाचक का नाम : अंजू देवी<br>पति का नाम: रमेश कुमार<br>गृह संख्या : 71<br>उम्र : 30 लिंग : महिला    | फोटो उपलब्ध | 638   | XHE0814384       | निर्वाचक का नाम : महेश कुमार<br>पिता का नाम: मोहनलाल<br>गृह संख्या : 71<br>उम्र : 28 लिंग : पुरुष       | फोटो उपलब्ध | 639 | XHE1219146       | निर्वाचक का नाम : सुशीला<br>पति का नाम: मोहन कुमार<br>गृह संख्या : 71<br>उम्र : 26 लिंग : महिला    | फोटो उपलब्ध |
| 640 | RJ/03/016/360565 | निर्वाचक का नाम : कालू राम<br>पिता का नाम: नारायण राम<br>गृह संख्या : 72<br>उम्र : 65 लिंग : पुरुष    | फोटो उपलब्ध | 641   | RJ/03/016/360439 | निर्वाचक का नाम : धापू<br>पति का नाम: कालू राम<br>गृह संख्या : 72<br>उम्र : 61 लिंग : महिला             | फोटो उपलब्ध | 642 | XHE0539452       | निर्वाचक का नाम : गोकुलराम<br>पिता का नाम: कालुराम<br>गृह संख्या : 72<br>उम्र : 34 लिंग : पुरुष    | फोटो उपलब्ध |
| 643 | XHE0647313       | निर्वाचक का नाम : लिछमा<br>पति का नाम: गोकुलराम<br>गृह संख्या : 72<br>उम्र : 32 लिंग : महिला          | फोटो उपलब्ध | 644   | XHE0754218       | निर्वाचक का नाम : सावित्री<br>पति का नाम: मैधाराम<br>गृह संख्या : 72<br>उम्र : 29 लिंग : महिला          | फोटो उपलब्ध | 645 | RJ/03/016/360519 | निर्वाचक का नाम : भेरा राम<br>पिता का नाम: नारायण राम<br>गृह संख्या : 73<br>उम्र : 68 लिंग : पुरुष | फोटो उपलब्ध |
| 646 | RJ/03/016/360789 | निर्वाचक का नाम : केसर<br>पति का नाम: भेरा राम<br>गृह संख्या : 73<br>उम्र : 65 लिंग : महिला           | फोटो उपलब्ध | # 647 | XHE1835669       | निर्वाचक का नाम : पुरा राम भादू<br>पिता का नाम: नारायण राम<br>गृह संख्या : 73<br>उम्र : 54 लिंग : पुरुष | फोटो उपलब्ध | 648 | RJ/03/016/360641 | निर्वाचक का नाम : सुन्दर<br>पति का नाम: पूरा राम<br>गृह संख्या : 73<br>उम्र : 54 लिंग : महिला      | फोटो उपलब्ध |
| 649 | KWQ1519321       | निर्वाचक का नाम : भंवरलाल<br>पिता का नाम: भैराराम<br>गृह संख्या : 73<br>उम्र : 42 लिंग : पुरुष        | फोटो उपलब्ध | 650   | KWQ1875814       | निर्वाचक का नाम : सरला<br>पति का नाम: भंवर लाल<br>गृह संख्या : 73<br>उम्र : 41 लिंग : महिला             | फोटो उपलब्ध | 651 | XHE0164319       | निर्वाचक का नाम : लिछमण राम<br>पिता का नाम: भैरा राम<br>गृह संख्या : 73<br>उम्र : 40 लिंग : पुरुष  | फोटो उपलब्ध |
| 652 | XHE0267138       | निर्वाचक का नाम : गंगा<br>पति का नाम: लिछमण राम<br>गृह संख्या : 73<br>उम्र : 38 लिंग : महिला          | फोटो उपलब्ध | 653   | XHE0846790       | निर्वाचक का नाम : उमेश<br>पिता का नाम: पुरा राम<br>गृह संख्या : 73<br>उम्र : 27 लिंग : पुरुष            | फोटो उपलब्ध | 654 | XHE1147131       | निर्वाचक का नाम : माया<br>पिता का नाम: पुराराम<br>गृह संख्या : 73<br>उम्र : 25 लिंग : महिला        | फोटो उपलब्ध |
| 655 | XHE1304880       | निर्वाचक का नाम : पौकर राम<br>पिता का नाम: पुरा राम भादू<br>गृह संख्या : 73<br>उम्र : 22 लिंग : पुरुष | फोटो उपलब्ध | 656   | KWQ1519339       | निर्वाचक का नाम : दुला राम<br>पिता का नाम: माला राम<br>गृह संख्या : 74<br>उम्र : 71 लिंग : पुरुष        | फोटो उपलब्ध | 657 | KWQ1790682       | निर्वाचक का नाम : मगा राम<br>पिता का नाम: माला राम<br>गृह संख्या : 74<br>उम्र : 67 लिंग : पुरुष    | फोटो उपलब्ध |
| 658 | RJ/03/016/360362 | निर्वाचक का नाम : तुलसी<br>पति का नाम: दुला राम<br>गृह संख्या : 74<br>उम्र : 58 लिंग : महिला          | फोटो उपलब्ध | 659   | RJ/03/016/360363 | निर्वाचक का नाम : राधा<br>पति का नाम: मगा राम<br>गृह संख्या : 74<br>उम्र : 55 लिंग : महिला              | फोटो उपलब्ध | 660 | XHE0647065       | निर्वाचक का नाम : प्रभुराम<br>पिता का नाम: दुलाराम<br>गृह संख्या : 74<br>उम्र : 35 लिंग : पुरुष    | फोटो उपलब्ध |

|     |                  |  |             |     |                  |  |             |     |                  |  |             |
|-----|------------------|--|-------------|-----|------------------|--|-------------|-----|------------------|--|-------------|
| 661 | XHE0523530       | निर्वाचक का नाम : मंजु पति का नाम: शिशपाल गृह संख्या : 74 उम्र : 35 लिंग : महिला         | फोटो उपलब्ध | 662 | XHE0343327       | निर्वाचक का नाम : शिशपाल पिता का नाम: मगाराम गृह संख्या : 74 उम्र : 32 लिंग : पुरुष        | फोटो उपलब्ध | 663 | XHE1090950       | निर्वाचक का नाम : गणेशा राम पिता का नाम: दुलाराम गृह संख्या : 74 उम्र : 28 लिंग : पुरुष      | फोटो उपलब्ध |
| 664 | XHE0987842       | निर्वाचक का नाम : महेश पिता का नाम: दूला राम गृह संख्या : 74 उम्र : 28 लिंग : पुरुष      | फोटो उपलब्ध | 665 | XHE1328020       | निर्वाचक का नाम : सरोज पति का नाम: प्रभू राम गृह संख्या : 74 उम्र : 25 लिंग : महिला        | फोटो उपलब्ध | 666 | XHE1449511       | निर्वाचक का नाम : सुमन पति का नाम: महेश गृह संख्या : 74 उम्र : 21 लिंग : महिला               | फोटो उपलब्ध |
| 667 | XHE1709294       | निर्वाचक का नाम : मामराज पिता का नाम: मघा राम गृह संख्या : 74 उम्र : 21 लिंग : पुरुष     | फोटो उपलब्ध | 668 | XHE1719632       | निर्वाचक का नाम : कौशल्या पति का नाम: मामराज गृह संख्या : 74 उम्र : 20 लिंग : महिला        | फोटो उपलब्ध | 669 | XHE0443085       | निर्वाचक का नाम : नानू पति का नाम: कुम्भा राम गृह संख्या : 75 उम्र : 85 लिंग : महिला         | फोटो उपलब्ध |
| 670 | RJ/03/016/360190 | निर्वाचक का नाम : राम लाल पिता का नाम: पुरखा राम गृह संख्या : 75 उम्र : 73 लिंग : पुरुष  | फोटो उपलब्ध | 671 | RJ/03/016/360498 | निर्वाचक का नाम : मोहनी पति का नाम: राम लाल गृह संख्या : 75 उम्र : 68 लिंग : महिला         | फोटो उपलब्ध | 672 | RJ/03/016/360146 | निर्वाचक का नाम : अरजन राम पिता का नाम: पुरखा राम गृह संख्या : 75 उम्र : 63 लिंग : पुरुष     | फोटो उपलब्ध |
| 673 | KWQ1708106       | निर्वाचक का नाम : शांती पति का नाम: अर्जन राम गृह संख्या : 75 उम्र : 60 लिंग : महिला     | फोटो उपलब्ध | 674 | RJ/03/016/360341 | निर्वाचक का नाम : सुरजा राम पिता का नाम: पुरखा राम गृह संख्या : 75 उम्र : 58 लिंग : पुरुष  | फोटो उपलब्ध | 675 | KWQ1630979       | निर्वाचक का नाम : लुणाराम पिता का नाम: कुम्भाराम गृह संख्या : 75 उम्र : 56 लिंग : पुरुष      | फोटो उपलब्ध |
| 676 | XHE0164327       | निर्वाचक का नाम : सोना पति का नाम: लूना राम गृह संख्या : 75 उम्र : 54 लिंग : महिला       | फोटो उपलब्ध | 677 | RJ/03/016/360687 | निर्वाचक का नाम : कमला पति का नाम: सुरजा राम गृह संख्या : 75 उम्र : 53 लिंग : महिला        | फोटो उपलब्ध | 678 | RJ/03/016/360601 | निर्वाचक का नाम : उदा राम पिता का नाम: पुरखा राम गृह संख्या : 75 उम्र : 53 लिंग : पुरुष      | फोटो उपलब्ध |
| 679 | KWQ1630987       | निर्वाचक का नाम : शांती पति का नाम: उदा राम गृह संख्या : 75 उम्र : 52 लिंग : महिला       | फोटो उपलब्ध | 680 | RJ/03/016/360010 | निर्वाचक का नाम : चूना राम पिता का नाम: पुरखा राम गृह संख्या : 75 उम्र : 51 लिंग : पुरुष   | फोटो उपलब्ध | 681 | KWQ1791003       | निर्वाचक का नाम : रामती पति का नाम: चुना राम गृह संख्या : 75 उम्र : 50 लिंग : महिला          | फोटो उपलब्ध |
| 682 | KWQ1630995       | निर्वाचक का नाम : लेखराम पिता का नाम: रामलाल गृह संख्या : 75 उम्र : 44 लिंग : पुरुष      | फोटो उपलब्ध | 683 | XHE0328237       | निर्वाचक का नाम : नन्दलाल पिता का नाम: अर्जुनराम गृह संख्या : 75 उम्र : 32 लिंग : पुरुष    | फोटो उपलब्ध | 684 | XHE1482017       | निर्वाचक का नाम : मंजू पति का नाम: लेख राम गृह संख्या : 75 उम्र : 32 लिंग : महिला            | फोटो उपलब्ध |
| 685 | XHE0987719       | निर्वाचक का नाम : ओम प्रकाश पिता का नाम: रामलाल गृह संख्या : 75 उम्र : 31 लिंग : पुरुष   | फोटो उपलब्ध | 686 | XHE0699124       | निर्वाचक का नाम : अशोक कुमार पिता का नाम: सुरजा राम गृह संख्या : 75 उम्र : 30 लिंग : पुरुष | फोटो उपलब्ध | 687 | XHE1787209       | निर्वाचक का नाम : मंजू भादू पिता का नाम: उदा राम गृह संख्या : 75 उम्र : 29 लिंग : महिला      | फोटो उपलब्ध |
| 688 | XHE0846808       | निर्वाचक का नाम : विजय पाल पिता का नाम: सुरजा राम गृह संख्या : 75 उम्र : 27 लिंग : पुरुष | फोटो उपलब्ध | 689 | XHE0988394       | निर्वाचक का नाम : भोमा राम पिता का नाम: सुरजा राम गृह संख्या : 75 उम्र : 26 लिंग : पुरुष   | फोटो उपलब्ध | 690 | XHE1080803       | निर्वाचक का नाम : गिरधारी लाल पिता का नाम: अर्जुन राम गृह संख्या : 75 उम्र : 26 लिंग : पुरुष | फोटो उपलब्ध |

|     |                  |   |             |       |                  |   |             |       |                  |   |             |
|-----|------------------|---|-------------|-------|------------------|---|-------------|-------|------------------|---|-------------|
| 691 | XHE1160837       | निर्वाचक का नाम : धर्मा राम<br>पिता का नाम: अर्जुन राम<br>गृह संख्या : 75<br>उम्र : 26 लिंग : पुरुष | फोटो उपलब्ध | 692   | XHE1537810       | निर्वाचक का नाम : गुड्डी<br>पिता का नाम: अर्जुन राम<br>गृह संख्या : 75<br>उम्र : 26 लिंग : महिला    | फोटो उपलब्ध | 693   | XHE0987651       | निर्वाचक का नाम : सुंदर लाल<br>पिता का नाम: चुन्नी लाल<br>गृह संख्या : 75<br>उम्र : 26 लिंग : पुरुष | फोटो उपलब्ध |
| 694 | XHE1755214       | निर्वाचक का नाम : राजा राम<br>पिता का नाम: उदा राम<br>गृह संख्या : 75<br>उम्र : 25 लिंग : पुरुष     | फोटो उपलब्ध | 695   | XHE1784669       | निर्वाचक का नाम : हरी राम<br>पिता का नाम: चुना राम<br>गृह संख्या : 75<br>उम्र : 25 लिंग : पुरुष     | फोटो उपलब्ध | 696   | XHE1747252       | निर्वाचक का नाम : माया<br>पति का नाम: अशोक कुमार भादू<br>गृह संख्या : 75<br>उम्र : 23 लिंग : महिला  | फोटो उपलब्ध |
| 697 | RJ/03/016/360642 | निर्वाचक का नाम : गंगा<br>पति का नाम: नथा राम<br>गृह संख्या : 76<br>उम्र : 95 लिंग : महिला          | फोटो उपलब्ध | 698   | RJ/03/016/360582 | निर्वाचक का नाम : हनुमाना राम<br>पिता का नाम: नथा राम<br>गृह संख्या : 76<br>उम्र : 78 लिंग : पुरुष  | फोटो उपलब्ध | 699   | RJ/03/016/360447 | निर्वाचक का नाम : कमला<br>पति का नाम: हनुमाना राम<br>गृह संख्या : 76<br>उम्र : 75 लिंग : महिला      | फोटो उपलब्ध |
| 700 | RJ/03/016/360693 | निर्वाचक का नाम : भगवाना राम<br>पिता का नाम: नथा राम<br>गृह संख्या : 76<br>उम्र : 67 लिंग : पुरुष   | फोटो उपलब्ध | 701   | RJ/03/016/360455 | निर्वाचक का नाम : मोहन लाल<br>पिता का नाम: नथा राम<br>गृह संख्या : 76<br>उम्र : 65 लिंग : पुरुष     | फोटो उपलब्ध | 702   | RJ/03/016/360343 | निर्वाचक का नाम : गणेशा राम<br>पिता का नाम: नथा राम<br>गृह संख्या : 76<br>उम्र : 63 लिंग : पुरुष    | फोटो उपलब्ध |
| 703 | XHE1805498       | निर्वाचक का नाम : सुरजा देवी<br>पति का नाम: मोहन लाल<br>गृह संख्या : 76<br>उम्र : 63 लिंग : महिला   | फोटो उपलब्ध | 704   | RJ/03/016/360237 | निर्वाचक का नाम : कानी<br>पति का नाम: गणेशा राम<br>गृह संख्या : 76<br>उम्र : 61 लिंग : महिला        | फोटो उपलब्ध | 705   | RJ/03/016/360495 | निर्वाचक का नाम : श्रवण कुमार<br>पिता का नाम: नथा राम<br>गृह संख्या : 76<br>उम्र : 56 लिंग : पुरुष  | फोटो उपलब्ध |
| 706 | RJ/03/016/360239 | निर्वाचक का नाम : सन्तोष<br>पति का नाम: श्रवण कुमार<br>गृह संख्या : 76<br>उम्र : 54 लिंग : महिला    | फोटो उपलब्ध | 707   | RJ/03/016/360643 | निर्वाचक का नाम : रूखमा<br>पति का नाम: भगवाना राम<br>गृह संख्या : 76<br>उम्र : 51 लिंग : महिला      | फोटो उपलब्ध | 708   | RJ/03/016/360583 | निर्वाचक का नाम : सोहन लाल<br>पिता का नाम: नथा राम<br>गृह संख्या : 76<br>उम्र : 49 लिंग : पुरुष     | फोटो उपलब्ध |
| 709 | RJ/03/016/360238 | निर्वाचक का नाम : मोहनी<br>पति का नाम: सोहनलाल<br>गृह संख्या : 76<br>उम्र : 47 लिंग : महिला         | फोटो उपलब्ध | # 710 | KWQ1790344       | निर्वाचक का नाम : बाबू लाल<br>पिता का नाम: हनुमाना राम<br>गृह संख्या : 76<br>उम्र : 42 लिंग : पुरुष | फोटो उपलब्ध | # 711 | KWQ1790328       | निर्वाचक का नाम : श्री राम<br>पिता का नाम: हनुमाना राम<br>गृह संख्या : 76<br>उम्र : 41 लिंग : पुरुष | फोटो उपलब्ध |
| 712 | KWQ1791078       | निर्वाचक का नाम : गूडी<br>पति का नाम: श्रीराम<br>गृह संख्या : 76<br>उम्र : 40 लिंग : महिला          | फोटो उपलब्ध | 713   | XHE0267153       | निर्वाचक का नाम : कान्ता<br>पति का नाम: बाबू लाल<br>गृह संख्या : 76<br>उम्र : 37 लिंग : महिला       | फोटो उपलब्ध | 714   | XHE0699017       | निर्वाचक का नाम : अशोक कुमार<br>पिता का नाम: मोहनलाल<br>गृह संख्या : 76<br>उम्र : 30 लिंग : पुरुष   | फोटो उपलब्ध |
| 715 | XHE0699025       | निर्वाचक का नाम : रामप्रताप<br>पिता का नाम: गणेशाराम<br>गृह संख्या : 76<br>उम्र : 30 लिंग : पुरुष   | फोटो उपलब्ध | 716   | XHE1001635       | निर्वाचक का नाम : सुख राम<br>पिता का नाम: गणेशा राम<br>गृह संख्या : 76<br>उम्र : 28 लिंग : पुरुष    | फोटो उपलब्ध | 717   | XHE1068352       | निर्वाचक का नाम : हरी राम<br>पिता का नाम: श्रवण राम<br>गृह संख्या : 76<br>उम्र : 27 लिंग : पुरुष    | फोटो उपलब्ध |
| 718 | XHE1001841       | निर्वाचक का नाम : राम निवास<br>पिता का नाम: भगवानाराम<br>गृह संख्या : 76<br>उम्र : 26 लिंग : पुरुष  | फोटो उपलब्ध | 719   | XHE1001817       | निर्वाचक का नाम : धर्मेन्द्र<br>पिता का नाम: मोहन लाल<br>गृह संख्या : 76<br>उम्र : 26 लिंग : पुरुष  | फोटो उपलब्ध | 720   | XHE1114610       | निर्वाचक का नाम : सन्तोष<br>पति का नाम: अशोक कुमार<br>गृह संख्या : 76<br>उम्र : 25 लिंग : महिला     | फोटो उपलब्ध |

|     |                  |  |             |     |                  |   |             |     |                  |  |             |
|-----|------------------|--|-------------|-----|------------------|---|-------------|-----|------------------|--|-------------|
| 721 | XHE1328384       | निर्वाचक का नाम : जगदीश प्रसाद भादू<br>पिता का नाम: श्रवण भादू<br>गृह संख्या : 76<br>उम्र : 25 लिंग : पुरुष      | फोटो उपलब्ध | 722 | XHE1413830       | निर्वाचक का नाम : कविता भादू<br>पिता का नाम: गणेशा राम<br>गृह संख्या : 76<br>उम्र : 25 लिंग : महिला           | फोटो उपलब्ध | 723 | XHE1652015       | निर्वाचक का नाम : सुमित्रा<br>पति का नाम: सुखराम<br>गृह संख्या : 76<br>उम्र : 25 लिंग : महिला      | फोटो उपलब्ध |
| 724 | XHE1328426       | निर्वाचक का नाम : महेंद्र कुमार भादू<br>पिता का नाम: श्रवण राम भादू<br>गृह संख्या : 76<br>उम्र : 24 लिंग : पुरुष | फोटो उपलब्ध | 725 | XHE1328541       | निर्वाचक का नाम : प्रेम कुमार भादू<br>पिता का नाम: सोहन लाल भादू<br>गृह संख्या : 76<br>उम्र : 24 लिंग : पुरुष | फोटो उपलब्ध | 726 | XHE1565654       | निर्वाचक का नाम : मुकेश<br>पिता का नाम: गणेशा राम<br>गृह संख्या : 76<br>उम्र : 22 लिंग : पुरुष     | फोटो उपलब्ध |
| 727 | RJ/03/016/360494 | निर्वाचक का नाम : भेरा राम<br>पिता का नाम: तारूराम<br>गृह संख्या : 77<br>उम्र : 89 लिंग : पुरुष                  | फोटो उपलब्ध | 728 | RJ/03/016/360344 | निर्वाचक का नाम : लिछमण राम<br>पिता का नाम: भेरा राम<br>गृह संख्या : 77<br>उम्र : 69 लिंग : पुरुष             | फोटो उपलब्ध | 729 | RJ/03/016/360366 | निर्वाचक का नाम : राम प्यारी<br>पति का नाम: लिछमण राम<br>गृह संख्या : 77<br>उम्र : 61 लिंग : महिला | फोटो उपलब्ध |
| 730 | KWQ1708114       | निर्वाचक का नाम : श्री राम<br>पिता का नाम: भेरा राम<br>गृह संख्या : 77<br>उम्र : 57 लिंग : पुरुष                 | फोटो उपलब्ध | 731 | RJ/03/016/360364 | निर्वाचक का नाम : रमकु<br>पति का नाम: श्री राम<br>गृह संख्या : 77<br>उम्र : 57 लिंग : महिला                   | फोटो उपलब्ध | 732 | XHE0846816       | निर्वाचक का नाम : राम लाल<br>पिता का नाम: श्री राम<br>गृह संख्या : 77<br>उम्र : 27 लिंग : पुरुष    | फोटो उपलब्ध |
| 733 | XHE1327980       | निर्वाचक का नाम : पूजा<br>पति का नाम: राम लाल<br>गृह संख्या : 77<br>उम्र : 25 लिंग : महिला                       | फोटो उपलब्ध | 734 | XHE1472836       | निर्वाचक का नाम : पूजा भादू<br>पिता का नाम: लक्ष्मण राम<br>गृह संख्या : 77<br>उम्र : 25 लिंग : महिला          | फोटो उपलब्ध | 735 | XHE1472802       | निर्वाचक का नाम : कविता<br>पिता का नाम: लक्ष्मण राम<br>गृह संख्या : 77<br>उम्र : 24 लिंग : महिला   | फोटो उपलब्ध |
| 736 | XHE1328137       | निर्वाचक का नाम : सांवरमल<br>पिता का नाम: लक्ष्मण राम<br>गृह संख्या : 77<br>उम्र : 22 लिंग : पुरुष               | फोटो उपलब्ध | 737 | RJ/03/016/360477 | निर्वाचक का नाम : मूला राम<br>पिता का नाम: लाखा राम<br>गृह संख्या : 78<br>उम्र : 60 लिंग : पुरुष              | फोटो उपलब्ध | 738 | RJ/03/016/360761 | निर्वाचक का नाम : मुन्नी<br>पति का नाम: मूला राम<br>गृह संख्या : 78<br>उम्र : 58 लिंग : महिला      | फोटो उपलब्ध |
| 739 | RJ/03/016/360759 | निर्वाचक का नाम : गंगा राम<br>पिता का नाम: लाखा राम<br>गृह संख्या : 78<br>उम्र : 56 लिंग : पुरुष                 | फोटो उपलब्ध | 740 | RJ/03/016/360760 | निर्वाचक का नाम : सन्तोष<br>पति का नाम: गंगा राम<br>गृह संख्या : 78<br>उम्र : 54 लिंग : महिला                 | फोटो उपलब्ध | 741 | XHE0846824       | निर्वाचक का नाम : राकेश कुमार<br>पिता का नाम: गंगाराम<br>गृह संख्या : 78<br>उम्र : 30 लिंग : पुरुष | फोटो उपलब्ध |
| 742 | XHE0846832       | निर्वाचक का नाम : रोशनी<br>पति का नाम: राकेश कुमार<br>गृह संख्या : 78<br>उम्र : 29 लिंग : महिला                  | फोटो उपलब्ध | 743 | XHE0846840       | निर्वाचक का नाम : अशोक कुमार<br>पिता का नाम: गंगाराम<br>गृह संख्या : 78<br>उम्र : 28 लिंग : पुरुष             | फोटो उपलब्ध | 744 | XHE0846857       | निर्वाचक का नाम : निशा<br>पति का नाम: अशोक कुमार<br>गृह संख्या : 78<br>उम्र : 27 लिंग : महिला      | फोटो उपलब्ध |
| 745 | XHE1327550       | निर्वाचक का नाम : निरमा<br>पिता का नाम: मूला राम<br>गृह संख्या : 78<br>उम्र : 25 लिंग : महिला                    | फोटो उपलब्ध | 746 | XHE1754332       | निर्वाचक का नाम : राजू<br>पति का नाम: मुकेश कुमार<br>गृह संख्या : 78<br>उम्र : 25 लिंग : महिला                | फोटो उपलब्ध | 747 | XHE1327527       | निर्वाचक का नाम : महेंद्र<br>पिता का नाम: मूला राम<br>गृह संख्या : 78<br>उम्र : 23 लिंग : पुरुष    | फोटो उपलब्ध |
| 748 | XHE1709302       | निर्वाचक का नाम : निर्मला<br>पति का नाम: महेंद्र<br>गृह संख्या : 78<br>उम्र : 23 लिंग : महिला                    | फोटो उपलब्ध | 749 | XHE1754365       | निर्वाचक का नाम : मुकेश कुमार<br>पिता का नाम: गंगाराम<br>गृह संख्या : 78<br>उम्र : 23 लिंग : पुरुष            | फोटो उपलब्ध | 750 | XHE1747195       | निर्वाचक का नाम : मंजू बिस्सु<br>पति का नाम: सुनील<br>गृह संख्या : 78<br>उम्र : 20 लिंग : महिला    | फोटो उपलब्ध |

|     |                  |   |             |     |                  |  |             |     |                  |  |             |
|-----|------------------|---|-------------|-----|------------------|--|-------------|-----|------------------|--|-------------|
| 751 | XHE1747419       | निर्वाचक का नाम : सुनील<br>पिता का नाम: मुला राम<br>गृह संख्या : 78<br>उम्र : 19 लिंग : पुरुष           | फोटो उपलब्ध | 752 | RJ/03/016/360300 | निर्वाचक का नाम : तेजा राम<br>पिता का नाम: खेता राम<br>गृह संख्या : 79<br>उम्र : 58 लिंग : पुरुष   | फोटो उपलब्ध | 753 | KWQ1708122       | निर्वाचक का नाम : परमा<br>पति का नाम: तेजाराम<br>गृह संख्या : 79<br>उम्र : 54 लिंग : महिला           | फोटो उपलब्ध |
| 754 | XHE0846865       | निर्वाचक का नाम : सुख राम<br>पिता का नाम: तेजा राम<br>गृह संख्या : 79<br>उम्र : 29 लिंग : पुरुष         | फोटो उपलब्ध | 755 | XHE0753251       | निर्वाचक का नाम : चूनी<br>पति का नाम: मंगाराम<br>गृह संख्या : 80<br>उम्र : 93 लिंग : महिला         | फोटो उपलब्ध | 756 | RJ/03/016/360454 | निर्वाचक का नाम : छोटू<br>पति का नाम: टीकू राम<br>गृह संख्या : 80<br>उम्र : 59 लिंग : महिला          | फोटो उपलब्ध |
| 757 | RJ/03/016/360593 | निर्वाचक का नाम : टीकू राम<br>पिता का नाम: मगा राम<br>गृह संख्या : 80<br>उम्र : 58 लिंग : पुरुष         | फोटो उपलब्ध | 758 | XHE0475095       | निर्वाचक का नाम : सुरजाराम<br>पिता का नाम: टीकुराम<br>गृह संख्या : 80<br>उम्र : 32 लिंग : पुरुष    | फोटो उपलब्ध | 759 | XHE0647206       | निर्वाचक का नाम : सीता<br>पति का नाम: सुरजाराम<br>गृह संख्या : 80<br>उम्र : 31 लिंग : महिला          | फोटो उपलब्ध |
| 760 | XHE0814343       | निर्वाचक का नाम : बजरंग<br>पिता का नाम: टीकुराम<br>गृह संख्या : 80<br>उम्र : 28 लिंग : पुरुष            | फोटो उपलब्ध | 761 | XHE0754200       | निर्वाचक का नाम : मंजू<br>पति का नाम: बजरंग लाल<br>गृह संख्या : 80<br>उम्र : 27 लिंग : महिला       | फोटो उपलब्ध | 762 | XHE1601624       | निर्वाचक का नाम : संतोष कुमार<br>पिता का नाम: टिकू राम<br>गृह संख्या : 80<br>उम्र : 26 लिंग : पुरुष  | फोटो उपलब्ध |
| 763 | XHE1601632       | निर्वाचक का नाम : ज्याना गोदारा<br>पति का नाम: संतोष कुमार<br>गृह संख्या : 80<br>उम्र : 22 लिंग : महिला | फोटो उपलब्ध | 764 | RJ/03/016/360493 | निर्वाचक का नाम : रेखा राम<br>पिता का नाम: नथा राम<br>गृह संख्या : 81<br>उम्र : 84 लिंग : पुरुष    | फोटो उपलब्ध | 765 | RJ/03/016/360663 | निर्वाचक का नाम : पूरी<br>पति का नाम: रेखा राम<br>गृह संख्या : 81<br>उम्र : 79 लिंग : महिला          | फोटो उपलब्ध |
| 766 | XHE0699009       | निर्वाचक का नाम : हरिराम<br>पिता का नाम: रेखाराम<br>गृह संख्या : 81<br>उम्र : 34 लिंग : पुरुष           | फोटो उपलब्ध | 767 | RJ/03/016/360696 | निर्वाचक का नाम : धूडा राम<br>पिता का नाम: हुकमा राम<br>गृह संख्या : 82<br>उम्र : 74 लिंग : पुरुष  | फोटो उपलब्ध | 768 | RJ/03/016/360637 | निर्वाचक का नाम : लक्ष्मण राम<br>पिता का नाम: हुकमा राम<br>गृह संख्या : 82<br>उम्र : 66 लिंग : पुरुष | फोटो उपलब्ध |
| 769 | RJ/03/016/360390 | निर्वाचक का नाम : बाधु<br>पति का नाम: धूडा राम<br>गृह संख्या : 82<br>उम्र : 66 लिंग : महिला             | फोटो उपलब्ध | 770 | RJ/03/016/360391 | निर्वाचक का नाम : नानू<br>पति का नाम: लिछमण राम<br>गृह संख्या : 82<br>उम्र : 63 लिंग : महिला       | फोटो उपलब्ध | 771 | XHE1723501       | निर्वाचक का नाम : खेता राम<br>पिता का नाम: धूडा राम<br>गृह संख्या : 82<br>उम्र : 49 लिंग : पुरुष     | फोटो उपलब्ध |
| 772 | KWQ1388214       | निर्वाचक का नाम : कमलादेवी<br>पति का नाम: रेवता राम<br>गृह संख्या : 82<br>उम्र : 47 लिंग : महिला        | फोटो उपलब्ध | 773 | KWQ1519370       | निर्वाचक का नाम : हरी राम<br>पिता का नाम: धुड़ा राम<br>गृह संख्या : 82<br>उम्र : 45 लिंग : पुरुष   | फोटो उपलब्ध | 774 | KWQ1519388       | निर्वाचक का नाम : किशना देवी<br>पति का नाम: हरी राम<br>गृह संख्या : 82<br>उम्र : 44 लिंग : महिला     | फोटो उपलब्ध |
| 775 | KWQ1519354       | निर्वाचक का नाम : ओमप्रकाश<br>पिता का नाम: धूडा राम<br>गृह संख्या : 82<br>उम्र : 43 लिंग : पुरुष        | फोटो उपलब्ध | 776 | KWQ1519362       | निर्वाचक का नाम : परमा<br>पति का नाम: ओमप्रकाश<br>गृह संख्या : 82<br>उम्र : 42 लिंग : महिला        | फोटो उपलब्ध | 777 | XHE0001040       | निर्वाचक का नाम : श्रीराम<br>पिता का नाम: लक्ष्मणराम<br>गृह संख्या : 82<br>उम्र : 40 लिंग : पुरुष    | फोटो उपलब्ध |
| 778 | XHE0343780       | निर्वाचक का नाम : जमुना<br>पति का नाम: श्रीराम<br>गृह संख्या : 82<br>उम्र : 36 लिंग : महिला             | फोटो उपलब्ध | 779 | XHE0372201       | निर्वाचक का नाम : जगदीशप्रसाद<br>पिता का नाम: धूडाराम<br>गृह संख्या : 82<br>उम्र : 36 लिंग : पुरुष | फोटो उपलब्ध | 780 | XHE0343335       | निर्वाचक का नाम : गोविन्दराम<br>पिता का नाम: लक्ष्मणराम<br>गृह संख्या : 82<br>उम्र : 33 लिंग : पुरुष | फोटो उपलब्ध |

|     |                  |  |     |                  |  |     |                  |   |
|-----|------------------|--|-----|------------------|--|-----|------------------|---|
| 781 | XHE0343798       | निर्वाचक का नाम : परमेश्वरी<br>पति का नाम: गोविन्दराम<br>गृह संख्या : 82<br>उम्र : 33 लिंग : महिला   | 782 | XHE0698779       | निर्वाचक का नाम : बलराम<br>पिता का नाम: लक्ष्मणराम<br>गृह संख्या : 82<br>उम्र : 30 लिंग : पुरुष    | 783 | XHE1625961       | निर्वाचक का नाम : राजा राम<br>पिता का नाम: खेता राम<br>गृह संख्या : 82<br>उम्र : 26 लिंग : पुरुष        |
| 784 | XHE1114594       | निर्वाचक का नाम : रामप्रताप<br>पिता का नाम: लक्ष्मण राम<br>गृह संख्या : 82<br>उम्र : 25 लिंग : पुरुष | 785 | XHE1625987       | निर्वाचक का नाम : बाबू लाल<br>पिता का नाम: खेता राम<br>गृह संख्या : 82<br>उम्र : 23 लिंग : पुरुष   | 786 | XHE1626266       | निर्वाचक का नाम : मनीषा जाखड<br>पिता का नाम: खेता राम जाखड<br>गृह संख्या : 82<br>उम्र : 21 लिंग : महिला |
| 787 | KWQ1791318       | निर्वाचक का नाम : भंवरी<br>पति का नाम: नथू राम<br>गृह संख्या : 83<br>उम्र : 89 लिंग : महिला          | 788 | RJ/03/016/360143 | निर्वाचक का नाम : जालू राम<br>पिता का नाम: पेमा राम<br>गृह संख्या : 83<br>उम्र : 83 लिंग : पुरुष   | 789 | RJ/03/016/360283 | निर्वाचक का नाम : जीवणी<br>पति का नाम: जालू राम<br>गृह संख्या : 83<br>उम्र : 78 लिंग : महिला            |
| 790 | KWQ1790674       | निर्वाचक का नाम : सही राम<br>पिता का नाम: जालू राम<br>गृह संख्या : 83<br>उम्र : 51 लिंग : पुरुष      | 791 | KWQ1790922       | निर्वाचक का नाम : धत्री<br>पति का नाम: सहीराम<br>गृह संख्या : 83<br>उम्र : 47 लिंग : महिला         | 792 | KWQ1708130       | निर्वाचक का नाम : सुशील कुमार<br>पिता का नाम: जालू राम<br>गृह संख्या : 83<br>उम्र : 44 लिंग : पुरुष     |
| 793 | KWQ1708148       | निर्वाचक का नाम : चुकी देवी<br>पति का नाम: सुशील कुमार<br>गृह संख्या : 83<br>उम्र : 42 लिंग : महिला  | 794 | RJ/03/016/360279 | निर्वाचक का नाम : बाबू<br>पति का नाम: रमण लाल<br>गृह संख्या : 84<br>उम्र : 68 लिंग : महिला         | 795 | KWQ1708155       | निर्वाचक का नाम : चम्पालाल<br>पिता का नाम: पूर्णाराम<br>गृह संख्या : 84<br>उम्र : 56 लिंग : पुरुष       |
| 796 | KWQ1708163       | निर्वाचक का नाम : परमादेवी<br>पति का नाम: चम्पालाल<br>गृह संख्या : 84<br>उम्र : 54 लिंग : महिला      | 797 | XHE0539353       | निर्वाचक का नाम : मनोज कुमार<br>पिता का नाम: रमणलाल<br>गृह संख्या : 84<br>उम्र : 33 लिंग : पुरुष   | 798 | XHE0539312       | निर्वाचक का नाम : मधाराम<br>पिता का नाम: चम्पालाल<br>गृह संख्या : 84<br>उम्र : 31 लिंग : पुरुष          |
| 799 | XHE0753681       | निर्वाचक का नाम : मूलाराम<br>पिता का नाम: रमनलाल<br>गृह संख्या : 84<br>उम्र : 31 लिंग : पुरुष        | 800 | XHE0753699       | निर्वाचक का नाम : सरोज देवी<br>पति का नाम: मनोज कुमार<br>गृह संख्या : 84<br>उम्र : 31 लिंग : महिला | 801 | XHE0753871       | निर्वाचक का नाम : रामलाल<br>पिता का नाम: चम्पालाल<br>गृह संख्या : 84<br>उम्र : 29 लिंग : पुरुष          |
| 802 | XHE0988022       | निर्वाचक का नाम : शारदा<br>पति का नाम: रामलाल<br>गृह संख्या : 84<br>उम्र : 28 लिंग : महिला           | 803 | XHE0988139       | निर्वाचक का नाम : सुमन<br>पति का नाम: मधाराम<br>गृह संख्या : 84<br>उम्र : 28 लिंग : महिला          | 804 | XHE0987990       | निर्वाचक का नाम : मनोज कुमार<br>पिता का नाम: चंपा लाल<br>गृह संख्या : 84<br>उम्र : 26 लिंग : पुरुष      |
| 805 | XHE1276856       | निर्वाचक का नाम : अशोक<br>पिता का नाम: च्या लाल<br>गृह संख्या : 84<br>उम्र : 23 लिंग : पुरुष         | 806 | RJ/03/016/360644 | निर्वाचक का नाम : धापू<br>पति का नाम: दुर्गा राम<br>गृह संख्या : 85<br>उम्र : 78 लिंग : महिला      | 807 | RJ/03/016/360691 | निर्वाचक का नाम : मांगी लाल<br>पिता का नाम: दुर्गा राम<br>गृह संख्या : 85<br>उम्र : 58 लिंग : पुरुष     |
| 808 | RJ/03/016/360690 | निर्वाचक का नाम : यशोदा<br>पति का नाम: मांगी लाल<br>गृह संख्या : 85<br>उम्र : 54 लिंग : महिला        | 809 | XHE0753673       | निर्वाचक का नाम : मनोज कुमार<br>पिता का नाम: मागीलाल<br>गृह संख्या : 85<br>उम्र : 30 लिंग : पुरुष  | 810 | XHE0846873       | निर्वाचक का नाम : सुखा राम<br>पिता का नाम: मांगी लाल<br>गृह संख्या : 85<br>उम्र : 27 लिंग : पुरुष       |

|       |                  |   |             |       |                  |   |             |     |                  |   |             |
|-------|------------------|---|-------------|-------|------------------|---|-------------|-----|------------------|---|-------------|
| 811   | RJ/03/016/360057 | निर्वाचक का नाम : मोहन राम<br>पिता का नाम: नानू राम<br>गृह संख्या : 86<br>उम्र : 69 लिंग : पुरुष              | फोटो उपलब्ध | 812   | RJ/03/016/360135 | निर्वाचक का नाम : संतोष<br>पिता का नाम: मोहन राम<br>गृह संख्या : 86<br>उम्र : 64 लिंग : महिला                 | फोटो उपलब्ध | 813 | XHE0539346       | निर्वाचक का नाम : सहीराम<br>पिता का नाम: मोहनराम<br>गृह संख्या : 86<br>उम्र : 31 लिंग : पुरुष         | फोटो उपलब्ध |
| 814   | XHE0754093       | निर्वाचक का नाम : लिछमा<br>पति का नाम: सहीराम<br>गृह संख्या : 86<br>उम्र : 30 लिंग : महिला                    | फोटो उपलब्ध | 815   | XHE1276617       | निर्वाचक का नाम : संतोष<br>पति का नाम: रामदयाल<br>गृह संख्या : 86<br>उम्र : 30 लिंग : महिला                   | फोटो उपलब्ध | 816 | XHE0753954       | निर्वाचक का नाम : गिरधारी लाल<br>पिता का नाम: मोहनलाल<br>गृह संख्या : 86<br>उम्र : 29 लिंग : पुरुष    | फोटो उपलब्ध |
| 817   | XHE0754176       | निर्वाचक का नाम : चन्द्रकला<br>पति का नाम: गिरधारीलाल<br>गृह संख्या : 86<br>उम्र : 29 लिंग : महिला            | फोटो उपलब्ध | 818   | XHE1276773       | निर्वाचक का नाम : रामदयाल<br>पिता का नाम: मोहन लाल<br>गृह संख्या : 86<br>उम्र : 25 लिंग : पुरुष               | फोटो उपलब्ध | 819 | XHE1611136       | निर्वाचक का नाम : गणपत राम<br>पिता का नाम: हनुमाना दास<br>गृह संख्या : 87<br>उम्र : 66 लिंग : पुरुष   | फोटो उपलब्ध |
| 820   | XHE1611102       | निर्वाचक का नाम : गणपति<br>पति का नाम: गणपत राम<br>गृह संख्या : 87<br>उम्र : 61 लिंग : महिला                  | फोटो उपलब्ध | 821   | XHE0753855       | निर्वाचक का नाम : मांगीलाल<br>पिता का नाम: गणपतराम<br>गृह संख्या : 87<br>उम्र : 29 लिंग : पुरुष               | फोटो उपलब्ध | 822 | XHE1160738       | निर्वाचक का नाम : कोमल<br>पति का नाम: मांगीलाल<br>गृह संख्या : 87<br>उम्र : 28 लिंग : महिला           | फोटो उपलब्ध |
| # 823 | XHE1001866       | निर्वाचक का नाम : करिश्मा स्वामी<br>पिता का नाम: गणपत दास स्वामी<br>गृह संख्या : 87<br>उम्र : 26 लिंग : महिला | फोटो उपलब्ध | # 824 | XHE1160654       | निर्वाचक का नाम : सरिता स्वामी<br>पिता का नाम: गणपत दास स्वामी<br>गृह संख्या : 87<br>उम्र : 25 लिंग : महिला   | फोटो उपलब्ध | 825 | XHE1196187       | निर्वाचक का नाम : हेमा स्वामी<br>पिता का नाम: गणपत दास<br>गृह संख्या : 87<br>उम्र : 24 लिंग : महिला   | फोटो उपलब्ध |
| 826   | XHE1723436       | निर्वाचक का नाम : आशा स्वामी<br>पिता का नाम: गणपत दास स्वामी<br>गृह संख्या : 87<br>उम्र : 21 लिंग : महिला     | फोटो उपलब्ध | 827   | XHE1816123       | निर्वाचक का नाम : गायत्री स्वामी<br>पिता का नाम: गणपत दास स्वामी<br>गृह संख्या : 87<br>उम्र : 19 लिंग : महिला | फोटो उपलब्ध | 828 | RJ/03/016/360021 | निर्वाचक का नाम : शंकर लाल<br>पिता का नाम: मग दास<br>गृह संख्या : 88<br>उम्र : 69 लिंग : पुरुष        | फोटो उपलब्ध |
| 829   | RJ/03/016/360263 | निर्वाचक का नाम : मीरा<br>पति का नाम: शंकर लाल<br>गृह संख्या : 88<br>उम्र : 64 लिंग : महिला                   | फोटो उपलब्ध | 830   | XHE1427962       | निर्वाचक का नाम : सरिता साध<br>पति का नाम: मुकेश<br>गृह संख्या : 88<br>उम्र : 30 लिंग : महिला                 | फोटो उपलब्ध | 831 | XHE0846881       | निर्वाचक का नाम : मुकेश<br>पिता का नाम: शंकर लाल<br>गृह संख्या : 88<br>उम्र : 29 लिंग : पुरुष         | फोटो उपलब्ध |
| 832   | RJ/03/016/360395 | निर्वाचक का नाम : जेसा राम<br>पिता का नाम: भीया राम<br>गृह संख्या : 89<br>उम्र : 71 लिंग : पुरुष              | फोटो उपलब्ध | 833   | KWQ1791250       | निर्वाचक का नाम : सीमा<br>पति का नाम: रेखा राम<br>गृह संख्या : 89<br>उम्र : 69 लिंग : महिला                   | फोटो उपलब्ध | 834 | RJ/03/016/360389 | निर्वाचक का नाम : मिरगा<br>पति का नाम: जेसा राम<br>गृह संख्या : 89<br>उम्र : 68 लिंग : महिला          | फोटो उपलब्ध |
| 835   | KWQ1875533       | निर्वाचक का नाम : रेखा राम<br>पिता का नाम: भीया राम<br>गृह संख्या : 89<br>उम्र : 62 लिंग : पुरुष              | फोटो उपलब्ध | 836   | XHE1722735       | निर्वाचक का नाम : किशन लाल नाई<br>पिता का नाम: भीया राम<br>गृह संख्या : 89<br>उम्र : 58 लिंग : पुरुष          | फोटो उपलब्ध | 837 | XHE1722743       | निर्वाचक का नाम : गुलाब देवी नाई<br>पति का नाम: किशन लाल<br>गृह संख्या : 89<br>उम्र : 55 लिंग : महिला | फोटो उपलब्ध |
| 838   | XHE0164343       | निर्वाचक का नाम : कन्हैयालाल<br>पिता का नाम: रेखाराम<br>गृह संख्या : 89<br>उम्र : 37 लिंग : पुरुष             | फोटो उपलब्ध | 839   | XHE0431551       | निर्वाचक का नाम : पंकज<br>पिता का नाम: किशनलाल<br>गृह संख्या : 89<br>उम्र : 33 लिंग : पुरुष                   | फोटो उपलब्ध | 840 | XHE0475103       | निर्वाचक का नाम : कालुराम<br>पिता का नाम: रेखाराम<br>गृह संख्या : 89<br>उम्र : 31 लिंग : पुरुष        | फोटो उपलब्ध |

|  |                                 |   |                                 |  |                                 |
|--|---------------------------------|---|---------------------------------|--|---------------------------------|
| # 841<br>निर्वाचक का नाम : मूल चंद<br>पिता का नाम: जैसा राम नाई<br>गृह संख्या : 89<br>उम्र : 30 लिंग : पुरुष | XHE0753616<br>फोटो उपलब्ध       | 842<br>निर्वाचक का नाम : कृष्णा<br>पति का नाम: कन्हैयालाल<br>गृह संख्या : 89<br>उम्र : 30 लिंग : महिला        | XHE0753517<br>फोटो उपलब्ध       | 843<br>निर्वाचक का नाम : निर्मल<br>पिता का नाम: किशन लाल नाई<br>गृह संख्या : 89<br>उम्र : 29 लिंग : पुरुष      | XHE0753822<br>फोटो उपलब्ध       |
| 844<br>निर्वाचक का नाम : पूजा<br>पति का नाम: पंकज<br>गृह संख्या : 89<br>उम्र : 29 लिंग : महिला               | XHE0753830<br>फोटो उपलब्ध       | 845<br>निर्वाचक का नाम : सुलोचना नाई<br>पति का नाम: कालू राम<br>गृह संख्या : 89<br>उम्र : 26 लिंग : महिला     | XHE1648856<br>फोटो उपलब्ध       | 846<br>निर्वाचक का नाम : धूडा राम<br>पिता का नाम: चूना राम<br>गृह संख्या : 90<br>उम्र : 55 लिंग : पुरुष        | RJ/03/016/360708<br>फोटो उपलब्ध |
| 847<br>निर्वाचक का नाम : सन्तोष<br>पति का नाम: धूडा राम<br>गृह संख्या : 90<br>उम्र : 53 लिंग : महिला         | RJ/03/016/360543<br>फोटो उपलब्ध | 848<br>निर्वाचक का नाम : गणेशा राम<br>पिता का नाम: चूना राम<br>गृह संख्या : 90<br>उम्र : 53 लिंग : पुरुष      | KWQ1631019<br>फोटो उपलब्ध       | 849<br>निर्वाचक का नाम : गीता<br>पति का नाम: गणेशा राम<br>गृह संख्या : 90<br>उम्र : 53 लिंग : महिला            | RJ/03/016/360546<br>फोटो उपलब्ध |
| 850<br>निर्वाचक का नाम : कांता<br>पति का नाम: राजेन्द्र<br>गृह संख्या : 90<br>उम्र : 32 लिंग : महिला         | XHE0647073<br>फोटो उपलब्ध       | 851<br>निर्वाचक का नाम : राजेन्द्र<br>पिता का नाम: गणेशाराम<br>गृह संख्या : 90<br>उम्र : 31 लिंग : पुरुष      | XHE0475111<br>फोटो उपलब्ध       | 852<br>निर्वाचक का नाम : माला राम<br>पिता का नाम: गणेशा राम सुधार<br>गृह संख्या : 90<br>उम्र : 22 लिंग : पुरुष | XHE1556224<br>फोटो उपलब्ध       |
| 853<br>निर्वाचक का नाम : भैरूदान<br>पिता का नाम: मगा राम<br>गृह संख्या : 91<br>उम्र : 73 लिंग : पुरुष        | RJ/03/016/360764<br>फोटो उपलब्ध | 854<br>निर्वाचक का नाम : लूणी<br>पति का नाम: भैरूदान<br>गृह संख्या : 91<br>उम्र : 71 लिंग : महिला             | RJ/03/016/360544<br>फोटो उपलब्ध | 855<br>निर्वाचक का नाम : उदय शंकर<br>पिता का नाम: भैरू दान<br>गृह संख्या : 91<br>उम्र : 47 लिंग : पुरुष        | KWQ1708189<br>फोटो उपलब्ध       |
| 856<br>निर्वाचक का नाम : मोहिनी<br>पति का नाम: उदय शंकर<br>गृह संख्या : 91<br>उम्र : 43 लिंग : महिला         | XHE0059204<br>फोटो उपलब्ध       | 857<br>निर्वाचक का नाम : खुशबू सुधार<br>पिता का नाम: उदय शंकर<br>गृह संख्या : 91<br>उम्र : 22 लिंग : महिला    | XHE1449842<br>फोटो उपलब्ध       | 858<br>निर्वाचक का नाम : अर्पित कुमार<br>पिता का नाम: उदय शंकर<br>गृह संख्या : 91<br>उम्र : 19 लिंग : पुरुष    | XHE1767508<br>फोटो उपलब्ध       |
| 859<br>निर्वाचक का नाम : मोहनी<br>पति का नाम: लाल सिंह<br>गृह संख्या : 92<br>उम्र : 97 लिंग : महिला          | RJ/03/016/360545<br>फोटो उपलब्ध | 860<br>निर्वाचक का नाम : माल सिंह<br>पिता का नाम: लाल सिंह<br>गृह संख्या : 92<br>उम्र : 65 लिंग : पुरुष       | RJ/03/016/360121<br>फोटो उपलब्ध | 861<br>निर्वाचक का नाम : भैरूसिंह<br>पिता का नाम: लाल सिंह<br>गृह संख्या : 92<br>उम्र : 65 लिंग : पुरुष        | KWQ1387968<br>फोटो उपलब्ध       |
| 862<br>निर्वाचक का नाम : उर्मिला<br>पति का नाम: माल सिंह<br>गृह संख्या : 92<br>उम्र : 62 लिंग : महिला        | KWQ1387950<br>फोटो उपलब्ध       | 863<br>निर्वाचक का नाम : गुलाब<br>पति का नाम: भैरूसिंह<br>गृह संख्या : 92<br>उम्र : 61 लिंग : महिला           | KWQ1387976<br>फोटो उपलब्ध       | 864<br>निर्वाचक का नाम : तोलू सिंह<br>पिता का नाम: लाल सिंह<br>गृह संख्या : 92<br>उम्र : 45 लिंग : पुरुष       | RJ/03/016/360039<br>फोटो उपलब्ध |
| 865<br>निर्वाचक का नाम : मंजूदेवी<br>पति का नाम: तोलूसिंह<br>गृह संख्या : 92<br>उम्र : 39 लिंग : महिला       | KWQ1875798<br>फोटो उपलब्ध       | 866<br>निर्वाचक का नाम : जितेंद्र सिंह<br>पिता का नाम: भेरू सिंह<br>गृह संख्या : 92<br>उम्र : 28 लिंग : पुरुष | XHE0846899<br>फोटो उपलब्ध       | 867<br>निर्वाचक का नाम : मानी राठौड़<br>पति का नाम: जितेंद्र सिंह<br>गृह संख्या : 92<br>उम्र : 27 लिंग : महिला | XHE1438084<br>फोटो उपलब्ध       |
| 868<br>निर्वाचक का नाम : राजू सिंह<br>पिता का नाम: मोहनसिंह<br>गृह संख्या : 93<br>उम्र : 44 लिंग : पुरुष     | KWQ1519412<br>फोटो उपलब्ध       | 869<br>निर्वाचक का नाम : भंवरसिंह<br>पिता का नाम: मोहनसिंह<br>गृह संख्या : 93<br>उम्र : 43 लिंग : पुरुष       | KWQ1519420<br>फोटो उपलब्ध       | 870<br>निर्वाचक का नाम : विमला कंवर<br>पति का नाम: भंवरसिंह<br>गृह संख्या : 93<br>उम्र : 42 लिंग : महिला       | XHE0252666<br>फोटो उपलब्ध       |

|     |                  |  |             |     |                  |   |             |     |                  |   |             |
|-----|------------------|--|-------------|-----|------------------|---|-------------|-----|------------------|---|-------------|
| 871 | XHE0252675       | निर्वाचक का नाम : जसोदा<br>पति का नाम: राजूसिंह<br>गृह संख्या : 93<br>उम्र : 36 लिंग : महिला         | फोटो उपलब्ध | 872 | XHE1565712       | निर्वाचक का नाम : पूजा कंवर<br>पिता का नाम: भंवर सिंह<br>गृह संख्या : 93<br>उम्र : 21 लिंग : महिला  | फोटो उपलब्ध | 873 | XHE1567437       | निर्वाचक का नाम : संदीप सिंह<br>पिता का नाम: राजू सिंह<br>गृह संख्या : 93<br>उम्र : 21 लिंग : पुरुष | फोटो उपलब्ध |
| 874 | XHE1772060       | निर्वाचक का नाम : अर्चना कंवर<br>पिता का नाम: भंवर सिंह<br>गृह संख्या : 93<br>उम्र : 19 लिंग : महिला | फोटो उपलब्ध | 875 | RJ/03/016/360618 | निर्वाचक का नाम : काली<br>पति का नाम: रामसुख राम<br>गृह संख्या : 95<br>उम्र : 89 लिंग : महिला       | फोटो उपलब्ध | 876 | KWQ1519446       | निर्वाचक का नाम : लालू राम<br>पिता का नाम: रामसुखराम<br>गृह संख्या : 95<br>उम्र : 69 लिंग : पुरुष   | फोटो उपलब्ध |
| 877 | RJ/03/016/360165 | निर्वाचक का नाम : परमेश्वरी<br>पति का नाम: गोपाल राम<br>गृह संख्या : 95<br>उम्र : 63 लिंग : महिला    | फोटो उपलब्ध | 878 | RJ/03/016/360657 | निर्वाचक का नाम : हरी राम<br>पिता का नाम: रामसुखराम<br>गृह संख्या : 95<br>उम्र : 61 लिंग : पुरुष    | फोटो उपलब्ध | 879 | RJ/03/016/360167 | निर्वाचक का नाम : माली<br>पति का नाम: लालू राम<br>गृह संख्या : 95<br>उम्र : 61 लिंग : महिला         | फोटो उपलब्ध |
| 880 | RJ/03/016/360509 | निर्वाचक का नाम : भगवाना राम<br>पिता का नाम: रामसुखराम<br>गृह संख्या : 95<br>उम्र : 58 लिंग : पुरुष  | फोटो उपलब्ध | 881 | RJ/03/016/360168 | निर्वाचक का नाम : भंवरी<br>पति का नाम: हरी राम<br>गृह संख्या : 95<br>उम्र : 53 लिंग : महिला         | फोटो उपलब्ध | 882 | RJ/03/016/360166 | निर्वाचक का नाम : हीरा<br>पति का नाम: भगवाना राम<br>गृह संख्या : 95<br>उम्र : 51 लिंग : महिला       | फोटो उपलब्ध |
| 883 | XHE0475129       | निर्वाचक का नाम : रामदयाल<br>पिता का नाम: तेजाराम<br>गृह संख्या : 95<br>उम्र : 31 लिंग : पुरुष       | फोटो उपलब्ध | 884 | XHE0475137       | निर्वाचक का नाम : ओमप्रकाश<br>पिता का नाम: तेजाराम<br>गृह संख्या : 95<br>उम्र : 31 लिंग : पुरुष     | फोटो उपलब्ध | 885 | XHE0987792       | निर्वाचक का नाम : माली<br>पति का नाम: ओम प्रकाश<br>गृह संख्या : 95<br>उम्र : 30 लिंग : महिला        | फोटो उपलब्ध |
| 886 | XHE0753780       | निर्वाचक का नाम : मदन लाल<br>पिता का नाम: लालू राम<br>गृह संख्या : 95<br>उम्र : 30 लिंग : पुरुष      | फोटो उपलब्ध | 887 | XHE0846907       | निर्वाचक का नाम : महावीर<br>पिता का नाम: लालू राम<br>गृह संख्या : 95<br>उम्र : 28 लिंग : पुरुष      | फोटो उपलब्ध | 888 | XHE1056837       | निर्वाचक का नाम : बुधी देवी<br>पति का नाम: राम दयाल<br>गृह संख्या : 95<br>उम्र : 28 लिंग : महिला    | फोटो उपलब्ध |
| 889 | XHE1441625       | निर्वाचक का नाम : हीरा<br>पति का नाम: मदनलाल<br>गृह संख्या : 95<br>उम्र : 27 लिंग : महिला            | फोटो उपलब्ध | 890 | XHE0987859       | निर्वाचक का नाम : मुन्नी राम<br>पिता का नाम: लालू राम<br>गृह संख्या : 95<br>उम्र : 26 लिंग : पुरुष  | फोटो उपलब्ध | 891 | XHE1328186       | निर्वाचक का नाम : शिव लाल<br>पिता का नाम: भगवाना राम<br>गृह संख्या : 95<br>उम्र : 26 लिंग : पुरुष   | फोटो उपलब्ध |
| 892 | XHE1441633       | निर्वाचक का नाम : पूजा<br>पति का नाम: महावीर<br>गृह संख्या : 95<br>उम्र : 26 लिंग : महिला            | फोटो उपलब्ध | 893 | XHE1328228       | निर्वाचक का नाम : गणपत राम<br>पिता का नाम: भगवान राम<br>गृह संख्या : 95<br>उम्र : 25 लिंग : पुरुष   | फोटो उपलब्ध | 894 | XHE1328293       | निर्वाचक का नाम : सरिता<br>पति का नाम: शिव लाल<br>गृह संख्या : 95<br>उम्र : 25 लिंग : महिला         | फोटो उपलब्ध |
| 895 | XHE1328343       | निर्वाचक का नाम : सावित्री<br>पति का नाम: गणपत राम<br>गृह संख्या : 95<br>उम्र : 24 लिंग : महिला      | फोटो उपलब्ध | 896 | XHE1794478       | निर्वाचक का नाम : लीला खोड<br>पिता का नाम: हरी राम खोड<br>गृह संख्या : 95<br>उम्र : 19 लिंग : महिला | फोटो उपलब्ध | 897 | RJ/03/016/360164 | निर्वाचक का नाम : पारू<br>पति का नाम: खेता राम<br>गृह संख्या : 96<br>उम्र : 68 लिंग : महिला         | फोटो उपलब्ध |
| 898 | RJ/03/016/360645 | निर्वाचक का नाम : कोडा राम<br>पिता का नाम: खेता राम<br>गृह संख्या : 96<br>उम्र : 49 लिंग : पुरुष     | फोटो उपलब्ध | 899 | KWQ1519453       | निर्वाचक का नाम : गणेशाराम<br>पिता का नाम: खेताराम<br>गृह संख्या : 96<br>उम्र : 44 लिंग : पुरुष     | फोटो उपलब्ध | 900 | KWQ1631035       | निर्वाचक का नाम : विमला<br>पति का नाम: कोडाराम<br>गृह संख्या : 96<br>उम्र : 44 लिंग : महिला         | फोटो उपलब्ध |

|     |                  |  |             |     |                  |   |             |     |                  |   |             |
|-----|------------------|--|-------------|-----|------------------|---|-------------|-----|------------------|---|-------------|
| 901 | XHE0001057       | निर्वाचक का नाम : मंजू पति का नाम: गोपेशराम गृह संख्या : 96 उम्र : 42 लिंग : महिला           | फोटो उपलब्ध | 902 | KWQ1875541       | निर्वाचक का नाम : श्री राम पिता का नाम: गोविन्द राम गृह संख्या : 98 उम्र : 79 लिंग : पुरुष  | फोटो उपलब्ध | 903 | XHE0001065       | निर्वाचक का नाम : शान्ति पति का नाम: श्री राम गृह संख्या : 98 उम्र : 72 लिंग : महिला            | फोटो उपलब्ध |
| 904 | RJ/03/016/360667 | निर्वाचक का नाम : भागीरथ पिता का नाम: गोविन्द राम गृह संख्या : 98 उम्र : 66 लिंग : पुरुष     | फोटो उपलब्ध | 905 | RJ/03/016/360338 | निर्वाचक का नाम : अणदा राम पिता का नाम: गोविन्द राम गृह संख्या : 98 उम्र : 64 लिंग : पुरुष  | फोटो उपलब्ध | 906 | RJ/03/016/360105 | निर्वाचक का नाम : मोहन राम पिता का नाम: गोविन्द राम गृह संख्या : 98 उम्र : 62 लिंग : पुरुष      | फोटो उपलब्ध |
| 907 | RJ/03/016/360662 | निर्वाचक का नाम : राम प्यारी पति का नाम: भागीरथ गृह संख्या : 98 उम्र : 61 लिंग : महिला       | फोटो उपलब्ध | 908 | KWQ1631043       | निर्वाचक का नाम : संतोष देवी पति का नाम: अणदाराम गृह संख्या : 98 उम्र : 61 लिंग : महिला     | फोटो उपलब्ध | 909 | XHE1292705       | निर्वाचक का नाम : पुष्पा पति का नाम: मोहन लाल गृह संख्या : 98 उम्र : 54 लिंग : महिला            | फोटो उपलब्ध |
| 910 | KWQ1875558       | निर्वाचक का नाम : जगदीशप्रसाद पिता का नाम: श्रीराम गृह संख्या : 98 उम्र : 44 लिंग : पुरुष    | फोटो उपलब्ध | 911 | XHE0443101       | निर्वाचक का नाम : सुमित्रा पति का नाम: जगदीश प्रसाद गृह संख्या : 98 उम्र : 42 लिंग : महिला  | फोटो उपलब्ध | 912 | XHE0754077       | निर्वाचक का नाम : सरोज पिता का नाम: श्री राम गृह संख्या : 98 उम्र : 29 लिंग : महिला             | फोटो उपलब्ध |
| 913 | XHE1443779       | निर्वाचक का नाम : मुन्नी लाल पिता का नाम: मोहन लाल गृह संख्या : 98 उम्र : 29 लिंग : पुरुष    | फोटो उपलब्ध | 914 | XHE1443787       | निर्वाचक का नाम : सरोज पति का नाम: मुन्नी लाल गृह संख्या : 98 उम्र : 28 लिंग : महिला        | फोटो उपलब्ध | 915 | XHE1179076       | निर्वाचक का नाम : ओम प्रकाश खोड पिता का नाम: अणदाराम खोड गृह संख्या : 98 उम्र : 27 लिंग : पुरुष | फोटो उपलब्ध |
| 916 | XHE1441641       | निर्वाचक का नाम : महेंद्र खोड पिता का नाम: भागीरथ खोड गृह संख्या : 98 उम्र : 25 लिंग : पुरुष | फोटो उपलब्ध | 917 | XHE1438068       | निर्वाचक का नाम : अशोक खोड पिता का नाम: मोहन राम गृह संख्या : 98 उम्र : 24 लिंग : पुरुष     | फोटो उपलब्ध | 918 | XHE1738459       | निर्वाचक का नाम : लीला पति का नाम: ओम प्रकाश खोड गृह संख्या : 98 उम्र : 24 लिंग : महिला         | फोटो उपलब्ध |
| 919 | XHE1588433       | निर्वाचक का नाम : रामरतन खोड पिता का नाम: जगदीश खोड गृह संख्या : 98 उम्र : 21 लिंग : पुरुष   | फोटो उपलब्ध | 920 | XHE1772110       | निर्वाचक का नाम : लिछमा पति का नाम: राजुराम खोड गृह संख्या : 98 उम्र : 19 लिंग : महिला      | फोटो उपलब्ध | 921 | KWQ1519461       | निर्वाचक का नाम : राम नारायण पिता का नाम: लिखमा राम गृह संख्या : 99 उम्र : 74 लिंग : पुरुष      | फोटो उपलब्ध |
| 922 | RJ/03/016/360767 | निर्वाचक का नाम : सुरजा राम पिता का नाम: लिखमा राम गृह संख्या : 99 उम्र : 69 लिंग : पुरुष    | फोटो उपलब्ध | 923 | XHE0355065       | निर्वाचक का नाम : कुम्मी देवी पति का नाम: राम नारायण गृह संख्या : 99 उम्र : 69 लिंग : महिला | फोटो उपलब्ध | 924 | RJ/03/016/360213 | निर्वाचक का नाम : रामी पति का नाम: सुरजा राम गृह संख्या : 99 उम्र : 64 लिंग : महिला             | फोटो उपलब्ध |
| 925 | XHE0059212       | निर्वाचक का नाम : बिमला देवी पति का नाम: भरताराम गृह संख्या : 99 उम्र : 42 लिंग : महिला      | फोटो उपलब्ध | 926 | KWQ1875566       | निर्वाचक का नाम : भरताराम पिता का नाम: रामनारायण गृह संख्या : 99 उम्र : 39 लिंग : पुरुष     | फोटो उपलब्ध | 927 | XHE0059220       | निर्वाचक का नाम : रेखा देवी पति का नाम: मनोज कुमार गृह संख्या : 99 उम्र : 39 लिंग : महिला       | फोटो उपलब्ध |
| 928 | KWQ1875574       | निर्वाचक का नाम : मनोज कुमार पिता का नाम: रामनारायण गृह संख्या : 99 उम्र : 38 लिंग : पुरुष   | फोटो उपलब्ध | 929 | XHE0059238       | निर्वाचक का नाम : राजुराम पिता का नाम: रामनारायण गृह संख्या : 99 उम्र : 37 लिंग : पुरुष     | फोटो उपलब्ध | 930 | XHE0698761       | निर्वाचक का नाम : रामकैलाश पिता का नाम: सुरजाराम गृह संख्या : 99 उम्र : 30 लिंग : पुरुष         | फोटो उपलब्ध |

|     |                  |  |             |     |                  |  |             |     |                  |   |             |
|-----|------------------|--|-------------|-----|------------------|--|-------------|-----|------------------|---|-------------|
| 931 | XHE0753624       | निर्वाचक का नाम : शर्मिला पति का नाम: राजुराम गृह संख्या : 99 उम्र : 30 लिंग : महिला       | फोटो उपलब्ध | 932 | XHE0987701       | निर्वाचक का नाम : अशोक कुमार पिता का नाम: सुरजा राम गृह संख्या : 99 उम्र : 28 लिंग : पुरुष                   | फोटो उपलब्ध | 933 | XHE1610377       | निर्वाचक का नाम : सोना पति का नाम: रामकैलाश गृह संख्या : 99 उम्र : 23 लिंग : महिला            | फोटो उपलब्ध |
| 934 | XHE1610518       | निर्वाचक का नाम : हीरा पति का नाम: अशोक कुमार गृह संख्या : 99 उम्र : 23 लिंग : महिला       | फोटो उपलब्ध | 935 | XHE1425081       | निर्वाचक का नाम : सुनील पिता का नाम: भरताराम गृह संख्या : 99 उम्र : 22 लिंग : पुरुष                          | फोटो उपलब्ध | 936 | XHE1723394       | निर्वाचक का नाम : पवन कुमार पिता का नाम: भरता राम खोड गृह संख्या : 99 उम्र : 20 लिंग : पुरुष  | फोटो उपलब्ध |
| 937 | RJ/03/016/360063 | निर्वाचक का नाम : फरसा राम पिता का नाम: परमाना राम गृह संख्या : 100 उम्र : 80 लिंग : पुरुष | फोटो उपलब्ध | 938 | RJ/03/016/360232 | निर्वाचक का नाम : मोहनी पति का नाम: फरसा राम गृह संख्या : 100 उम्र : 79 लिंग : महिला                         | फोटो उपलब्ध | 939 | XHE0001073       | निर्वाचक का नाम : राम लाल पिता का नाम: परमाना राम गृह संख्या : 100 उम्र : 69 लिंग : पुरुष     | फोटो उपलब्ध |
| 940 | KWQ1875590       | निर्वाचक का नाम : रामी पति का नाम: फरसा राम गृह संख्या : 100 उम्र : 68 लिंग : महिला        | फोटो उपलब्ध | 941 | RJ/03/016/360046 | निर्वाचक का नाम : सुन्दर पति का नाम: सोहन लाल गृह संख्या : 100 उम्र : 59 लिंग : महिला                        | फोटो उपलब्ध | 942 | RJ/03/016/360054 | निर्वाचक का नाम : रामेश्वर लाल पिता का नाम: फरसा राम गृह संख्या : 100 उम्र : 57 लिंग : पुरुष  | फोटो उपलब्ध |
| 943 | RJ/03/016/360646 | निर्वाचक का नाम : सही राम पिता का नाम: फरसा राम गृह संख्या : 100 उम्र : 50 लिंग : पुरुष    | फोटो उपलब्ध | 944 | XHE1208248       | निर्वाचक का नाम : सरस्वती देवी पति का नाम: रामेश्वर लाल रामेश्वर लाल गृह संख्या : 100 उम्र : 50 लिंग : महिला | फोटो उपलब्ध | 945 | KWQ1875608       | निर्वाचक का नाम : गिरधारी पिता का नाम: फरसा राम गृह संख्या : 100 उम्र : 48 लिंग : पुरुष       | फोटो उपलब्ध |
| 946 | RJ/03/016/360047 | निर्वाचक का नाम : जानी पति का नाम: सही राम गृह संख्या : 100 उम्र : 48 लिंग : महिला         | फोटो उपलब्ध | 947 | KWQ1875582       | निर्वाचक का नाम : बीरबल राम पिता का नाम: राम लाल गृह संख्या : 100 उम्र : 44 लिंग : पुरुष                     | फोटो उपलब्ध | 948 | XHE0343509       | निर्वाचक का नाम : मानाराम पिता का नाम: फरसाराम गृह संख्या : 100 उम्र : 42 लिंग : पुरुष        | फोटो उपलब्ध |
| 949 | XHE1241371       | निर्वाचक का नाम : सुशीला पति का नाम: बीरबल राम गृह संख्या : 100 उम्र : 39 लिंग : महिला     | फोटो उपलब्ध | 950 | XHE0372227       | निर्वाचक का नाम : मुनीलाल पिता का नाम: फरसाराम गृह संख्या : 100 उम्र : 38 लिंग : पुरुष                       | फोटो उपलब्ध | 951 | XHE0475145       | निर्वाचक का नाम : मोहनी पति का नाम: गिरधारीलाल गृह संख्या : 100 उम्र : 38 लिंग : महिला        | फोटो उपलब्ध |
| 952 | XHE0343517       | निर्वाचक का नाम : सुमित्रा पति का नाम: मानाराम गृह संख्या : 100 उम्र : 37 लिंग : महिला     | फोटो उपलब्ध | 953 | XHE0252684       | निर्वाचक का नाम : राधा किशन पिता का नाम: रामलाल गृह संख्या : 100 उम्र : 36 लिंग : पुरुष                      | फोटो उपलब्ध | 954 | XHE1085752       | निर्वाचक का नाम : धर्मा पिता का नाम: सोहन लाल गृह संख्या : 100 उम्र : 31 लिंग : पुरुष         | फोटो उपलब्ध |
| 955 | XHE0846931       | निर्वाचक का नाम : रामरतन पिता का नाम: सोहन लाल गृह संख्या : 100 उम्र : 30 लिंग : पुरुष     | फोटो उपलब्ध | 956 | XHE0846949       | निर्वाचक का नाम : सरिता पति का नाम: राधाकिशन गृह संख्या : 100 उम्र : 29 लिंग : महिला                         | फोटो उपलब्ध | 957 | XHE0988295       | निर्वाचक का नाम : ओम प्रकाश पिता का नाम: रामेश्वर लाल गृह संख्या : 100 उम्र : 26 लिंग : पुरुष | फोटो उपलब्ध |
| 958 | XHE0987784       | निर्वाचक का नाम : राजा राम पिता का नाम: सही राम गृह संख्या : 100 उम्र : 26 लिंग : पुरुष    | फोटो उपलब्ध | 959 | XHE1781913       | निर्वाचक का नाम : सरीता बना पति का नाम: धर्मा राम गृह संख्या : 100 उम्र : 25 लिंग : महिला                    | फोटो उपलब्ध | 960 | XHE1196427       | निर्वाचक का नाम : बलराम पिता का नाम: रामेश्वर लाल गृह संख्या : 100 उम्र : 24 लिंग : पुरुष     | फोटो उपलब्ध |

|     |                  |   |     |                  |  |     |                  |   |
|-----|------------------|---|-----|------------------|--|-----|------------------|---|
| 961 | XHE1219104       | निर्वाचक का नाम : विजयपाल<br>पिता का नाम: बीरबल<br>गृह संख्या : 100<br>उम्र : 24 लिंग : पुरुष             | 962 | XHE1239102       | निर्वाचक का नाम : गणेश<br>पिता का नाम: सोहन लाल<br>गृह संख्या : 100<br>उम्र : 24 लिंग : पुरुष          | 963 | XHE1327782       | निर्वाचक का नाम : नंदलाल खोड<br>पिता का नाम: सोहनलाल<br>गृह संख्या : 100<br>उम्र : 24 लिंग : पुरुष  |
| 964 | XHE1437839       | निर्वाचक का नाम : लालू राम<br>पिता का नाम: साही राम<br>गृह संख्या : 100<br>उम्र : 24 लिंग : पुरुष         | 965 | XHE1785864       | निर्वाचक का नाम : ममता पूनिया<br>पति का नाम: राजूराम<br>गृह संख्या : 100<br>उम्र : 24 लिंग : महिला     | 966 | XHE1281633       | निर्वाचक का नाम : दिनेश<br>पिता का नाम: रामेश्वर लाल<br>गृह संख्या : 100<br>उम्र : 23 लिंग : पुरुष  |
| 967 | XHE1437938       | निर्वाचक का नाम : बजरंग लाल<br>पिता का नाम: गिरधारी राम जाट<br>गृह संख्या : 100<br>उम्र : 23 लिंग : पुरुष | 968 | XHE1772250       | निर्वाचक का नाम : राजा माचरा<br>पति का नाम: ओम प्रकाश<br>गृह संख्या : 100<br>उम्र : 23 लिंग : महिला    | 969 | XHE1786037       | निर्वाचक का नाम : पूजा पूनिया<br>पति का नाम: लालू राम<br>गृह संख्या : 100<br>उम्र : 23 लिंग : महिला |
| 970 | XHE1591296       | निर्वाचक का नाम : रचना<br>पिता का नाम: रामेश्वर लाल<br>गृह संख्या : 100<br>उम्र : 21 लिंग : महिला         | 971 | XHE1611532       | निर्वाचक का नाम : महेंद्र कुमार<br>पिता का नाम: माना राम<br>गृह संख्या : 100<br>उम्र : 21 लिंग : पुरुष | 972 | XHE1784685       | निर्वाचक का नाम : संदीप<br>पिता का नाम: सोहन लाल<br>गृह संख्या : 100<br>उम्र : 21 लिंग : पुरुष      |
| 973 | XHE1586064       | निर्वाचक का नाम : प्रदीप चौधरी<br>पिता का नाम: बिरबल राम<br>गृह संख्या : 100<br>उम्र : 20 लिंग : पुरुष    | 974 | XHE1781616       | निर्वाचक का नाम : कांता<br>पति का नाम: दिनेश<br>गृह संख्या : 100<br>उम्र : 20 लिंग : महिला             | 975 | XHE1771831       | निर्वाचक का नाम : पूजा माचरा<br>पति का नाम: बलराम<br>गृह संख्या : 100<br>उम्र : 19 लिंग : महिला     |
| 976 | RJ/03/016/360482 | निर्वाचक का नाम : राम लाल<br>पिता का नाम: लिखमा राम<br>गृह संख्या : 101<br>उम्र : 63 लिंग : पुरुष         | 977 | RJ/03/016/360424 | निर्वाचक का नाम : रामी<br>पति का नाम: राम लाल<br>गृह संख्या : 101<br>उम्र : 60 लिंग : महिला            | 978 | KWQ1790641       | निर्वाचक का नाम : फरसारांम<br>पिता का नाम: राम लाल<br>गृह संख्या : 101<br>उम्र : 42 लिंग : पुरुष    |
| 979 | XHE0372136       | निर्वाचक का नाम : कमला<br>पति का नाम: फरसारांम<br>गृह संख्या : 101<br>उम्र : 39 लिंग : महिला              | 980 | XHE0846956       | निर्वाचक का नाम : मुन्नी<br>पति का नाम: गिरधारी लाल<br>गृह संख्या : 101<br>उम्र : 32 लिंग : महिला      | 981 | XHE0372169       | निर्वाचक का नाम : गिरधारीलाल<br>पिता का नाम: रामलाल<br>गृह संख्या : 101<br>उम्र : 31 लिंग : पुरुष   |
| 982 | RJ/03/016/360566 | निर्वाचक का नाम : लूणा राम<br>पिता का नाम: गणेशा राम<br>गृह संख्या : 102<br>उम्र : 60 लिंग : पुरुष        | 983 | RJ/03/016/360526 | निर्वाचक का नाम : तुलछी<br>पति का नाम: लूणा राम<br>गृह संख्या : 102<br>उम्र : 56 लिंग : महिला          | 984 | XHE0753475       | निर्वाचक का नाम : सावित्री<br>पति का नाम: जगदीश<br>गृह संख्या : 102<br>उम्र : 35 लिंग : महिला       |
| 985 | XHE0651372       | निर्वाचक का नाम : जगदीश<br>पिता का नाम: लूणाराम<br>गृह संख्या : 102<br>उम्र : 33 लिंग : पुरुष             | 986 | XHE0647214       | निर्वाचक का नाम : बाबूलाल<br>पिता का नाम: लूणाराम<br>गृह संख्या : 102<br>उम्र : 31 लिंग : पुरुष        | 987 | XHE0753764       | निर्वाचक का नाम : ममता देवी<br>पति का नाम: बाबूलाल<br>गृह संख्या : 102<br>उम्र : 31 लिंग : महिला    |
| 988 | XHE0846964       | निर्वाचक का नाम : पिथाराम<br>पिता का नाम: लूणाराम<br>गृह संख्या : 102<br>उम्र : 28 लिंग : पुरुष           | 989 | XHE1420512       | निर्वाचक का नाम : सुंदर<br>पति का नाम: पिथाराम<br>गृह संख्या : 102<br>उम्र : 25 लिंग : महिला           | 990 | RJ/03/016/360541 | निर्वाचक का नाम : चतरा राम<br>पिता का नाम: गणेशा राम<br>गृह संख्या : 103<br>उम्र : 73 लिंग : पुरुष  |

|      |                  |   |             |      |                  |   |             |      |                  |   |             |
|------|------------------|---|-------------|------|------------------|---|-------------|------|------------------|---|-------------|
| 991  | RJ/03/016/360528 | निर्वाचक का नाम : गोरा पति का नाम: चतरा राम गृह संख्या : 103 उम्र : 71 लिंग : महिला         | फोटो उपलब्ध | 992  | RJ/03/016/360508 | निर्वाचक का नाम : काना राम पिता का नाम: चतरा राम गृह संख्या : 103 उम्र : 49 लिंग : पुरुष    | फोटो उपलब्ध | 993  | KWQ1519479       | निर्वाचक का नाम : झंवर लाल पिता का नाम: चतरा राम गृह संख्या : 103 उम्र : 47 लिंग : पुरुष            | फोटो उपलब्ध |
| 994  | KWQ1875616       | निर्वाचक का नाम : तुलसी पति का नाम: काना राम गृह संख्या : 103 उम्र : 45 लिंग : महिला        | फोटो उपलब्ध | 995  | XHE0431569       | निर्वाचक का नाम : लिछमा पति का नाम: झंवरलाल गृह संख्या : 103 उम्र : 40 लिंग : महिला         | फोटो उपलब्ध | 996  | XHE0343772       | निर्वाचक का नाम : महेशकुमार पिता का नाम: चतराराम गृह संख्या : 103 उम्र : 35 लिंग : पुरुष            | फोटो उपलब्ध |
| 997  | XHE0431577       | निर्वाचक का नाम : छगनलाल पिता का नाम: चतराराम गृह संख्या : 103 उम्र : 35 लिंग : पुरुष       | फोटो उपलब्ध | 998  | XHE0431627       | निर्वाचक का नाम : पाना पति का नाम: छगनलाल गृह संख्या : 103 उम्र : 33 लिंग : महिला           | फोटो उपलब्ध | 999  | XHE1151422       | निर्वाचक का नाम : भगवती देवी पति का नाम: महेश कुमार गृह संख्या : 103 उम्र : 33 लिंग : महिला         | फोटो उपलब्ध |
| 1000 | XHE0647321       | निर्वाचक का नाम : हुक्माराम पिता का नाम: चतराराम गृह संख्या : 103 उम्र : 31 लिंग : पुरुष    | फोटो उपलब्ध | 1001 | XHE1001882       | निर्वाचक का नाम : राम निवास पिता का नाम: चतरा राम गृह संख्या : 103 उम्र : 26 लिंग : पुरुष   | फोटो उपलब्ध | 1002 | XHE1328509       | निर्वाचक का नाम : ममता लोहार पिता का नाम: हुक्माराम गृह संख्या : 103 उम्र : 25 लिंग : महिला         | फोटो उपलब्ध |
| 1003 | XHE1281419       | निर्वाचक का नाम : दिलीप कुमार पिता का नाम: काना राम गृह संख्या : 103 उम्र : 24 लिंग : पुरुष | फोटो उपलब्ध | 1004 | XHE1447382       | निर्वाचक का नाम : गुनगुन पति का नाम: राम निवास गृह संख्या : 103 उम्र : 23 लिंग : महिला      | फोटो उपलब्ध | 1005 | XHE1447440       | निर्वाचक का नाम : अनु सोलंकी लोहार पिता का नाम: दिलीप कुमार गृह संख्या : 103 उम्र : 22 लिंग : महिला | फोटो उपलब्ध |
| 1006 | RJ/03/016/360654 | निर्वाचक का नाम : भगवानराम पिता का नाम: गंगा राम गृह संख्या : 104 उम्र : 51 लिंग : पुरुष    | फोटो उपलब्ध | 1007 | KWQ1791367       | निर्वाचक का नाम : मूली पति का नाम: भगवानाराम गृह संख्या : 104 उम्र : 46 लिंग : महिला        | फोटो उपलब्ध | 1008 | RJ/03/016/360728 | निर्वाचक का नाम : राम किशन पिता का नाम: गंगा राम गृह संख्या : 105 उम्र : 65 लिंग : पुरुष            | फोटो उपलब्ध |
| 1009 | KWQ1631050       | निर्वाचक का नाम : लिछमा पति का नाम: राम किशन गृह संख्या : 105 उम्र : 62 लिंग : महिला        | फोटो उपलब्ध | 1010 | XHE1001577       | निर्वाचक का नाम : श्रवण पिता का नाम: राम किशन गृह संख्या : 105 उम्र : 26 लिंग : पुरुष       | फोटो उपलब्ध | 1011 | XHE1277672       | निर्वाचक का नाम : भूरा राम पिता का नाम: राम किशन गृह संख्या : 105 उम्र : 23 लिंग : पुरुष            | फोटो उपलब्ध |
| 1012 | RJ/03/016/360463 | निर्वाचक का नाम : सोहनी पति का नाम: शेर सिंह गृह संख्या : 106 उम्र : 93 लिंग : महिला        | फोटो उपलब्ध | 1013 | RJ/03/016/360404 | निर्वाचक का नाम : बहादुर सिंह पिता का नाम: भोम सिंह गृह संख्या : 106 उम्र : 88 लिंग : पुरुष | फोटो उपलब्ध | 1014 | RJ/03/016/360720 | निर्वाचक का नाम : राधा पति का नाम: बहादुर सिंह गृह संख्या : 106 उम्र : 83 लिंग : महिला              | फोटो उपलब्ध |
| 1015 | RJ/03/016/360465 | निर्वाचक का नाम : गंगा पति का नाम: मागी सिंह गृह संख्या : 106 उम्र : 67 लिंग : महिला        | फोटो उपलब्ध | 1016 | RJ/03/016/360476 | निर्वाचक का नाम : देबू सिंह पिता का नाम: शेर सिंह गृह संख्या : 106 उम्र : 58 लिंग : पुरुष   | फोटो उपलब्ध | 1017 | RJ/03/016/360522 | निर्वाचक का नाम : भोपाल सिंह पिता का नाम: बहादुर सिंह गृह संख्या : 106 उम्र : 58 लिंग : पुरुष       | फोटो उपलब्ध |
| 1018 | KWQ1791193       | निर्वाचक का नाम : रूपा पति का नाम: देबू सिंह गृह संख्या : 106 उम्र : 53 लिंग : महिला        | फोटो उपलब्ध | 1019 | RJ/03/016/360464 | निर्वाचक का नाम : गीता कंवर पति का नाम: भोपाल सिंह गृह संख्या : 106 उम्र : 53 लिंग : महिला  | फोटो उपलब्ध | 1020 | RJ/03/016/360689 | निर्वाचक का नाम : कल्याण सिंह पिता का नाम: बहादुर सिंह गृह संख्या : 106 उम्र : 53 लिंग : पुरुष      | फोटो उपलब्ध |

|      |                  |   |             |      |                  |  |             |      |                  |   |             |
|------|------------------|---|-------------|------|------------------|--|-------------|------|------------------|---|-------------|
| 1021 | RJ/03/016/360586 | निर्वाचक का नाम : जगमाल सिंह<br>पिता का नाम: शेर सिंह<br>गृह संख्या : 106<br>उम्र : 51 लिंग : पुरुष     | फोटो उपलब्ध | 1022 | XHE0164350       | निर्वाचक का नाम : पुष्पा कंवर<br>पति का नाम: कल्याण सिंह<br>गृह संख्या : 106<br>उम्र : 51 लिंग : महिला | फोटो उपलब्ध | 1023 | RJ/03/016/360510 | निर्वाचक का नाम : भवानी सिंह<br>पिता का नाम: बहादुर सिंह<br>गृह संख्या : 106<br>उम्र : 49 लिंग : पुरुष    | फोटो उपलब्ध |
| 1024 | XHE0698985       | निर्वाचक का नाम : गीता कंवर<br>पति का नाम: भवानी सिंह<br>गृह संख्या : 106<br>उम्र : 45 लिंग : महिला     | फोटो उपलब्ध | 1025 | KWQ1790401       | निर्वाचक का नाम : करणीसिंह<br>पिता का नाम: शेरसिंह<br>गृह संख्या : 106<br>उम्र : 42 लिंग : पुरुष       | फोटो उपलब्ध | 1026 | XHE0164368       | निर्वाचक का नाम : आसी<br>पति का नाम: करणीसिंह<br>गृह संख्या : 106<br>उम्र : 42 लिंग : महिला               | फोटो उपलब्ध |
| 1027 | KWQ1791201       | निर्वाचक का नाम : सोनीकंवर<br>पति का नाम: जगमाल सिंह<br>गृह संख्या : 106<br>उम्र : 42 लिंग : महिला      | फोटो उपलब्ध | 1028 | KWQ1631068       | निर्वाचक का नाम : धनेसिंह<br>पिता का नाम: मांगीसिंह<br>गृह संख्या : 106<br>उम्र : 40 लिंग : पुरुष      | फोटो उपलब्ध | 1029 | XHE0343715       | निर्वाचक का नाम : भगवतीकंवर<br>पति का नाम: धनेसिंह<br>गृह संख्या : 106<br>उम्र : 37 लिंग : महिला          | फोटो उपलब्ध |
| 1030 | XHE0343707       | निर्वाचक का नाम : महेन्द्रसिंह<br>पिता का नाम: मांगीसिंह<br>गृह संख्या : 106<br>उम्र : 32 लिंग : पुरुष  | फोटो उपलब्ध | 1031 | XHE1479732       | निर्वाचक का नाम : मोनिका<br>पति का नाम: महेन्द्र सिंह<br>गृह संख्या : 106<br>उम्र : 29 लिंग : महिला    | फोटो उपलब्ध | 1032 | XHE1081041       | निर्वाचक का नाम : कालू सिंह<br>पिता का नाम: भोपाल सिंह<br>गृह संख्या : 106<br>उम्र : 26 लिंग : पुरुष      | फोटो उपलब्ध |
| 1033 | XHE1276658       | निर्वाचक का नाम : पवन सिंह<br>पिता का नाम: मांगीसिंह<br>गृह संख्या : 106<br>उम्र : 25 लिंग : पुरुष      | फोटो उपलब्ध | 1034 | XHE1276740       | निर्वाचक का नाम : मंजू<br>पिता का नाम: भवानी सिंह<br>गृह संख्या : 106<br>उम्र : 25 लिंग : महिला        | फोटो उपलब्ध | 1035 | XHE1478700       | निर्वाचक का नाम : रेवंत सिंह<br>पिता का नाम: भोपाल सिंह<br>गृह संख्या : 106<br>उम्र : 21 लिंग : पुरुष     | फोटो उपलब्ध |
| 1036 | XHE1478916       | निर्वाचक का नाम : नरेंद्र सिंह<br>पिता का नाम: मांगी सिंह<br>गृह संख्या : 106<br>उम्र : 21 लिंग : पुरुष | फोटो उपलब्ध | 1037 | XHE1480052       | निर्वाचक का नाम : इंद्रा कंवर<br>पिता का नाम: भवानी सिंह<br>गृह संख्या : 106<br>उम्र : 21 लिंग : महिला | फोटो उपलब्ध | 1038 | XHE1480078       | निर्वाचक का नाम : सुरेंद्र सिंह<br>पिता का नाम: कल्याण सिंह<br>गृह संख्या : 106<br>उम्र : 21 लिंग : पुरुष | फोटो उपलब्ध |
| 1039 | XHE1537729       | निर्वाचक का नाम : रवींद्र सिंह<br>पिता का नाम: करणी सिंह<br>गृह संख्या : 106<br>उम्र : 21 लिंग : पुरुष  | फोटो उपलब्ध | 1040 | XHE1719665       | निर्वाचक का नाम : अनिता कंवर<br>पिता का नाम: कल्याण सिंह<br>गृह संख्या : 106<br>उम्र : 20 लिंग : महिला | फोटो उपलब्ध | 1041 | XHE1794296       | निर्वाचक का नाम : प्रेम सिंह<br>पिता का नाम: भवानी सिंह<br>गृह संख्या : 106<br>उम्र : 19 लिंग : पुरुष     | फोटो उपलब्ध |
| 1042 | XHE1802222       | निर्वाचक का नाम : रणजीत सिंह<br>पिता का नाम: भवानी सिंह<br>गृह संख्या : 106<br>उम्र : 19 लिंग : पुरुष   | फोटो उपलब्ध | 1043 | RJ/03/016/360229 | निर्वाचक का नाम : जीवणी<br>पति का नाम: गंगा राम<br>गृह संख्या : 107<br>उम्र : 75 लिंग : महिला          | फोटो उपलब्ध | 1044 | RJ/03/016/360515 | निर्वाचक का नाम : जसाराम<br>पिता का नाम: गंगा राम<br>गृह संख्या : 107<br>उम्र : 51 लिंग : पुरुष           | फोटो उपलब्ध |
| 1045 | RJ/03/016/360713 | निर्वाचक का नाम : सावित्री<br>पति का नाम: जस राम<br>गृह संख्या : 107<br>उम्र : 49 लिंग : महिला          | फोटो उपलब्ध | 1046 | XHE0001107       | निर्वाचक का नाम : रामदयाल<br>पिता का नाम: गंगाराम<br>गृह संख्या : 107<br>उम्र : 44 लिंग : पुरुष        | फोटो उपलब्ध | 1047 | XHE0443119       | निर्वाचक का नाम : सरोज<br>पति का नाम: राम दयाल<br>गृह संख्या : 107<br>उम्र : 37 लिंग : महिला              | फोटो उपलब्ध |
| 1048 | XHE0343590       | निर्वाचक का नाम : ओमप्रकाश<br>पिता का नाम: गंगाराम<br>गृह संख्या : 107<br>उम्र : 36 लिंग : पुरुष        | फोटो उपलब्ध | 1049 | XHE0001099       | निर्वाचक का नाम : राम कुमार<br>पिता का नाम: गंगा राम<br>गृह संख्या : 107<br>उम्र : 36 लिंग : पुरुष     | फोटो उपलब्ध | 1050 | XHE0343582       | निर्वाचक का नाम : सुमन<br>पति का नाम: ओमप्रकाश<br>गृह संख्या : 107<br>उम्र : 32 लिंग : महिला              | फोटो उपलब्ध |

|  |             |
|--|-------------|
| 1051   | XHE0343608  |
| निर्वाचक का नाम : प्रेमसुख<br>पिता का नाम: गंगाराम<br>गृह संख्या : 107<br>उम्र : 32 लिंग : पुरुष | फोटो उपलब्ध |

|   |             |
|---|-------------|
| 1052  | XHE1001601  |
| निर्वाचक का नाम : अशोक कुमार<br>पिता का नाम: जैसा राम<br>गृह संख्या : 107<br>उम्र : 26 लिंग : पुरुष | फोटो उपलब्ध |

|   |             |
|---|-------------|
| 1053  | XHE1328863  |
| निर्वाचक का नाम : सुमन सारण<br>पति का नाम: राम कुमार भादू<br>गृह संख्या : 107<br>उम्र : 25 लिंग : महिला | फोटो उपलब्ध |

|  |             |
|--|-------------|
| 1054   | XHE1471515  |
| निर्वाचक का नाम : कौशल्या<br>पिता का नाम: जस राम<br>गृह संख्या : 107<br>उम्र : 25 लिंग : महिला | फोटो उपलब्ध |

|  |             |
|--|-------------|
| 1055   | XHE1328905  |
| निर्वाचक का नाम : ललिता सारण<br>पति का नाम: प्रेम सुख भादू<br>गृह संख्या : 107<br>उम्र : 24 लिंग : महिला | फोटो उपलब्ध |

|   |             |
|---|-------------|
| 1056  | XHE1523786  |
| निर्वाचक का नाम : संजू<br>पिता का नाम: जस राम<br>गृह संख्या : 107<br>उम्र : 21 लिंग : महिला | फोटो उपलब्ध |

|  |             |
|--|-------------|
| 1057   | XHE0846642  |
| निर्वाचक का नाम : सरोज<br>पति का नाम: रुघाराम<br>गृह संख्या : वार्ड नं.1<br>उम्र : 28 लिंग : महिला | फोटो उपलब्ध |

|      |   |            |  |             |
|------|---|------------|--|-------------|
| 1058 | 1 | XHE1827187 | निर्वाचक का नाम : दिनेश कुमार<br>पिता का नाम: सोहन लाल<br>गृह संख्या : 76<br>उम्र : 19 लिंग : पुरुष    | फोटो उपलब्ध |
| 1059 | 1 | XHE1827195 | निर्वाचक का नाम : मनोज भादू<br>पिता का नाम: सोहन लाल भादू<br>गृह संख्या : 76<br>उम्र : 21 लिंग : पुरुष | फोटो उपलब्ध |
| 1060 | 1 | XHE1830256 | निर्वाचक का नाम : हनुमान<br>पिता का नाम: दुलाराम<br>गृह संख्या : 37<br>उम्र : 20 लिंग : पुरुष          | फोटो उपलब्ध |
| 1061 | 1 | XHE1830264 | निर्वाचक का नाम : मनोज कुमार<br>पिता का नाम: दुला राम<br>गृह संख्या : 37<br>उम्र : 20 लिंग : पुरुष     | फोटो उपलब्ध |
| 1062 | 1 | XHE1830330 | निर्वाचक का नाम : प्रिया भादू<br>पिता का नाम: मोहन लाल<br>गृह संख्या : 4<br>उम्र : 20 लिंग : महिला     | फोटो उपलब्ध |
| 1063 | 1 | XHE1832575 | निर्वाचक का नाम : अशोक<br>पिता का नाम: माम राज<br>गृह संख्या : 23<br>उम्र : 18 लिंग : पुरुष            | फोटो उपलब्ध |
| 1064 | 1 | XHE1837632 | निर्वाचक का नाम : संजू<br>पिता का नाम: राम लाल<br>गृह संख्या : 9<br>उम्र : 19 लिंग : महिला             | फोटो उपलब्ध |
| 1065 | 1 | XHE1838598 | निर्वाचक का नाम : ताराचंद<br>पिता का नाम: अणदाराम<br>गृह संख्या : 98<br>उम्र : 18 लिंग : पुरुष         | फोटो उपलब्ध |
| 1066 | 1 | XHE1839109 | निर्वाचक का नाम : पूजा<br>पति का नाम: मुख राम<br>गृह संख्या : 33<br>उम्र : 21 लिंग : महिला             | फोटो उपलब्ध |
| 1067 | 1 | XHE1839117 | निर्वाचक का नाम : संगीता<br>पति का नाम: प्रेम कुमार भादू<br>गृह संख्या : 76<br>उम्र : 20 लिंग : महिला  | फोटो उपलब्ध |
| 1068 | 1 | XHE1843002 | निर्वाचक का नाम : पूजा जाखड<br>पिता का नाम: गोपी राम<br>गृह संख्या : 54<br>उम्र : 18 लिंग : महिला      | फोटो उपलब्ध |
| 1069 | 1 | XHE1844398 | निर्वाचक का नाम : रामदेव भादू<br>पिता का नाम: सत्यनारायण<br>गृह संख्या : 19<br>उम्र : 18 लिंग : पुरुष  | फोटो उपलब्ध |
| 1070 | 1 | XHE1846054 | निर्वाचक का नाम : राजा राम<br>पिता का नाम: रेवंत राम<br>गृह संख्या : 61<br>उम्र : 18 लिंग : पुरुष      | फोटो उपलब्ध |
| 1071 | 1 | XHE1848829 | निर्वाचक का नाम : लीलाधर<br>पिता का नाम: जगदीश प्रसाद<br>गृह संख्या : 27<br>उम्र : 18 लिंग : पुरुष     | फोटो उपलब्ध |
| 1072 | 1 | XHE1854686 | निर्वाचक का नाम : किशन लाल भादू<br>पिता का नाम: टिकू राम<br>गृह संख्या : 80<br>उम्र : 19 लिंग : पुरुष  | फोटो उपलब्ध |
| 1073 | 1 | XHE1854702 | निर्वाचक का नाम : श्री राम<br>पिता का नाम: सही राम<br>गृह संख्या : 44<br>उम्र : 18 लिंग : पुरुष        | फोटो उपलब्ध |

| निर्वाचकों का विवरण :  |                              |                             |   |                      |       |            |      |
|--|------------------------------|-----------------------------|---|----------------------|-------|------------|------|
| A) मतदाताओं की संख्या :                                      |                              |                             |   |                      |       |            |      |
|  |                              | नामावली का प्रकार           | निर्वाचक नामावली की पहचान :   | मतदाताओं की संख्या : |       |            |      |
|  |                              |                             |   | पुरुष                | महिला | तृतीय लिंग | कुल  |
| I  | मूल                          | मूल नामावली                 | समस्त पूरकों को समेकित करते हुए विशेष गहन पुनरीक्षण 2026 की मूल नामावली | 557                  | 500   | 0          | 1057 |
| II   | घटक I - परिवर्धन सूची        | पूरक 1                      | विशेष गहन पुनरीक्षण - 2026  | 11                   | 5     | 0          | 16   |
| III  | घटक II - विलोपन सूची         | पूरक 1                      | विशेष गहन पुनरीक्षण - 2026  | 0                    | 0     | 0          | 0    |
| IV   | लिंग में संशोधन के कारण अंतर |                             |   | 0                    | 0     | 0          | 0    |
| पुनरीक्षण के बाद इस नामावली में शुद्ध निर्वाचक (I+II-III+IV) |                              |                             |   | 568                  | 505   | 0          | 1073 |
| B) संशोधनों की संख्या :                                      |                              |                             |   |                      |       |            |      |
| नामावली का प्रकार  |                              | निर्वाचक नामावली की पहचान : |   | संशोधनों की संख्या : |       |            |      |
| पूरक 1   |                              | विशेष गहन पुनरीक्षण - 2026  |   | 20                   |       |            |      |

निर्वाचक रजिस्ट्रीकरण अधिकारी द्वारा जारी

E2-मृत्यु, S2-स्थानांतरित, R2-दोहरी प्रविष्टि, M2-लापता, Q2-अहर्ता नहीं