

निर्वाचक नामावली 2026 S20 राजस्थान

| | |
|--|-------------------|
| विधान सभा क्षेत्र की संख्या, नाम व आरक्षण स्थिति : 17 - श्रीडूंगरगढ़ (सामान्य) | भाग संख्या : : 92 |
|--|-------------------|

संसदीय निर्वाचन क्षेत्र की संख्या, नाम व आरक्षण स्थिति, जिसमें विधान सभा निर्वाचन क्षेत्र स्थित है : 2 - बीकानेर (अ.जा.)

| | |
|--|---|
| 1. पुनरीक्षण का विवरण | |
| पुनरीक्षण का वर्ष : 2026 अर्हता तिथि : 01-01-2026 पुनरीक्षण का स्वरूप : विशेष गहन पुनरीक्षण - 2026 प्रकाशन की तिथि : 21-02-2026 | निर्वाचक नामावली की पहचान : समस्त पूरकों को समेकित करते हुए विशेष गहन पुनरीक्षण 2026 की मूल नामावली |

| | | | | | | | | | | | | | | | |
|--|--|-------------------------|-----------------|-------|-------------------|------------|-------------------------|------------|-----------------|-------|-----------------|------|-----------|---------|----------|
| 2. भाग व मतदान क्षेत्र का विवरण : | | | | | | | | | | | | | | | |
| भाग में आने वाले अनुभागों की संख्या और नाम : | | | | | | | | | | | | | | | |
| 1-आड़सर बास, श्री डूंगरगढ़ वार्ड 19 | <table border="1" style="width: 100%; border-collapse: collapse;"> <tr> <td>मुख्य शहर / मुख्य ग्राम</td> <td>: श्री डूंगरगढ़</td> </tr> <tr> <td>वार्ड</td> <td>: वार्ड संख्या 19</td> </tr> <tr> <td>पोस्ट ऑफिस</td> <td>: SHREE DUNGARGARH एसओ.</td> </tr> <tr> <td>पुलिस थाना</td> <td>: श्री डूंगरगढ़</td> </tr> <tr> <td>तहसील</td> <td>: श्री डूंगरगढ़</td> </tr> <tr> <td>जिला</td> <td>: बीकानेर</td> </tr> <tr> <td>पिन कोड</td> <td>: 331803</td> </tr> </table> | मुख्य शहर / मुख्य ग्राम | : श्री डूंगरगढ़ | वार्ड | : वार्ड संख्या 19 | पोस्ट ऑफिस | : SHREE DUNGARGARH एसओ. | पुलिस थाना | : श्री डूंगरगढ़ | तहसील | : श्री डूंगरगढ़ | जिला | : बीकानेर | पिन कोड | : 331803 |
| मुख्य शहर / मुख्य ग्राम | : श्री डूंगरगढ़ | | | | | | | | | | | | | | |
| वार्ड | : वार्ड संख्या 19 | | | | | | | | | | | | | | |
| पोस्ट ऑफिस | : SHREE DUNGARGARH एसओ. | | | | | | | | | | | | | | |
| पुलिस थाना | : श्री डूंगरगढ़ | | | | | | | | | | | | | | |
| तहसील | : श्री डूंगरगढ़ | | | | | | | | | | | | | | |
| जिला | : बीकानेर | | | | | | | | | | | | | | |
| पिन कोड | : 331803 | | | | | | | | | | | | | | |

| | | |
|---|---|---------|
| 3. मतदान केंद्र का विवरण | | |
| मतदान केंद्र की संख्या व नाम : | मतदान केन्द्र की विशेष हैसियत (पुरुष/महिला/सामान्य) : | सामान्य |
| 92 - श्री डूंगरगढ़ | इस मतदान क्षेत्र के सहायक (ऑक्जिलियरी) मतदान केन्द्रों की संख्या : | 0 |
| मतदान केंद्र का भवन व पता : | | |
| नानूदेवी चाण्डक सरस्वती माध्यमिक विद्यालय भवन, बांया भाग, श्री डूंगरगढ़ | | |

| 4. मतदाताओं की संख्या : | | | | | |
|--------------------------------|----------------------|--------------------|-------|------------|-----|
| आरंभिक क्रम संख्या | अंतिम क्रम संख्या | मतदाताओं की संख्या | | | |
| | | पुरुष | महिला | तृतीय लिंग | कुल |
| 1 | 900 | 439 | 420 | 0 | 859 |

निर्वाचक रजिस्ट्रीकरण अधिकारी द्वारा जारी

Nazri Naksha



Google Map View

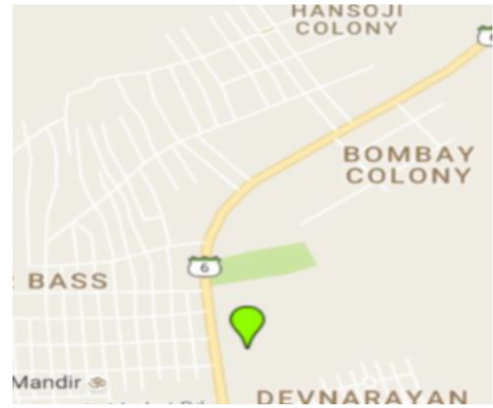

Polling Station Building Front View



Polling Station Front View



Cad View

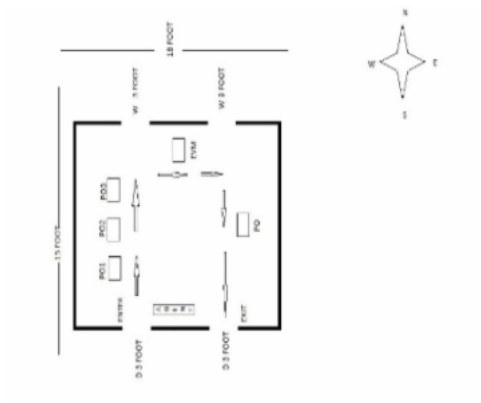

Key MAP View

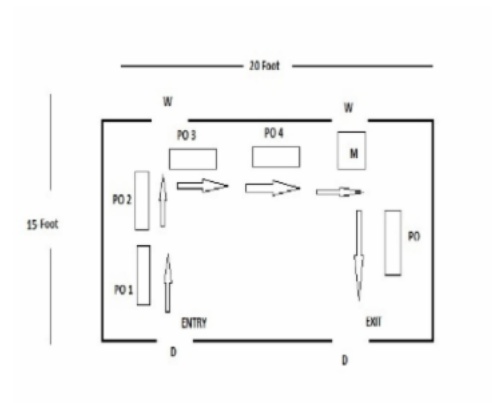

| | | | | | | | | |
|----|------------|---|----|------------|--|----|------------|---|
| 1 | XHE1717958 | निर्वाचक का नाम : भीखमचन्द पिता का नाम: चेतन राम गृह संख्या : 168 उम्र : 80 लिंग : पुरुष | 2 | XHE1717453 | निर्वाचक का नाम : मैना देवी पति का नाम: भीखम चन्द गृह संख्या : 168 उम्र : 72 लिंग : महिला | 3 | KWQ1468701 | निर्वाचक का नाम : बनवारी लाल पिता का नाम: भीखम चन्द गृह संख्या : 168 उम्र : 45 लिंग : पुरुष |
| 4 | KWQ1611227 | निर्वाचक का नाम : चन्दा देवी पति का नाम: बनवारी लाल गृह संख्या : 168 उम्र : 43 लिंग : महिला | 5 | XHE0104034 | निर्वाचक का नाम : गायत्री पति का नाम: रामलाल गृह संख्या : 168 उम्र : 40 लिंग : महिला | 6 | XHE0104042 | निर्वाचक का नाम : चन्द्रतन पिता का नाम: भीखमचन्द गृह संख्या : 168 उम्र : 38 लिंग : पुरुष |
| 7 | XHE0104059 | निर्वाचक का नाम : मनोज कुमार दर्जी पिता का नाम: भीखमचन्द गृह संख्या : 168 उम्र : 36 लिंग : पुरुष | 8 | XHE0743864 | निर्वाचक का नाम : पूजा देवी पति का नाम: चांदरतन गृह संख्या : 168 उम्र : 33 लिंग : महिला | 9 | XHE0743872 | निर्वाचक का नाम : भंवरी छिम्पा पति का नाम: मनोज कुमार गृह संख्या : 168 उम्र : 29 लिंग : महिला |
| 10 | XHE1447309 | निर्वाचक का नाम : निकिता पिता का नाम: बनवारी लाल गृह संख्या : 168 उम्र : 21 लिंग : महिला | 11 | XHE1547603 | निर्वाचक का नाम : विकास प्रजापत पिता का नाम: बलु राम गृह संख्या : 168 उम्र : 21 लिंग : पुरुष | 12 | XHE1619105 | निर्वाचक का नाम : अनमोल पिता का नाम: बनवारी लाल गृह संख्या : 168 उम्र : 20 लिंग : पुरुष |
| 13 | XHE1717461 | निर्वाचक का नाम : पेमा राम पिता का नाम: चेतन राम गृह संख्या : 169 उम्र : 87 लिंग : पुरुष | 14 | XHE1717479 | निर्वाचक का नाम : नारायणी देवी पति का नाम: पेमा राम गृह संख्या : 169 उम्र : 85 लिंग : महिला | 15 | XHE1717487 | निर्वाचक का नाम : राधेश्याम पिता का नाम: पेमा राम गृह संख्या : 169 उम्र : 58 लिंग : पुरुष |
| 16 | XHE0763805 | निर्वाचक का नाम : राजकुमार पिता का नाम: सोहनलाल गृह संख्या : 169 उम्र : 56 लिंग : पुरुष | 17 | XHE0763813 | निर्वाचक का नाम : सरोज देवी पति का नाम: राजकुमार गृह संख्या : 169 उम्र : 51 लिंग : महिला | 18 | XHE1717420 | निर्वाचक का नाम : धत्री देवी पति का नाम: राधेश्याम गृह संख्या : 169 उम्र : 48 लिंग : महिला |
| 19 | XHE1717495 | निर्वाचक का नाम : पवन कुमार पिता का नाम: पेमा राम गृह संख्या : 169 उम्र : 46 लिंग : पुरुष | 20 | KWQ1803386 | निर्वाचक का नाम : मूरली धर पिता का नाम: पेमाराम गृह संख्या : 169 उम्र : 42 लिंग : पुरुष | 21 | KWQ1803113 | निर्वाचक का नाम : मंजू देवी पति का नाम: पवन कुमार गृह संख्या : 169 उम्र : 42 लिंग : महिला |
| 22 | KWQ1830900 | निर्वाचक का नाम : लक्ष्मी देवी पति का नाम: मुरलीधर गृह संख्या : 169 उम्र : 40 लिंग : महिला | 23 | XHE0883306 | निर्वाचक का नाम : गोपाल पिता का नाम: राजकुमार गृह संख्या : 169 उम्र : 28 लिंग : पुरुष | 24 | XHE1627678 | निर्वाचक का नाम : कैलाश दर्जी पिता का नाम: राधेश्याम दर्जी गृह संख्या : 169 उम्र : 28 लिंग : पुरुष |
| 25 | XHE1148519 | निर्वाचक का नाम : पूनम पिता का नाम: राजकुमार गृह संख्या : 169 उम्र : 26 लिंग : महिला | 26 | XHE1627751 | निर्वाचक का नाम : लीलाधर दर्जी पिता का नाम: राधेश्याम दर्जी गृह संख्या : 169 उम्र : 26 लिंग : पुरुष | 27 | XHE1560317 | निर्वाचक का नाम : सुमन दर्जी पिता का नाम: राधेश्याम गृह संख्या : 169 उम्र : 24 लिंग : महिला |
| 28 | XHE1560408 | निर्वाचक का नाम : ओम प्रकाश दर्जी पिता का नाम: पवन कुमार गृह संख्या : 169 उम्र : 22 लिंग : पुरुष | 29 | XHE0147058 | निर्वाचक का नाम : मिठू मण्डल पिता का नाम: जुगल मण्डल गृह संख्या : 170 उम्र : 74 लिंग : पुरुष | 30 | XHE1717511 | निर्वाचक का नाम : जसोदा देवी पति का नाम: मिठू मण्डल गृह संख्या : 170 उम्र : 72 लिंग : महिला |

| | | | | | | | | | | | |
|----|------------------|--|-------------|----|------------|--|-------------|----|------------|--|-------------|
| 31 | KWQ1468719 | निर्वाचक का नाम : प्रभु मण्डल पिता का नाम: मिठु मण्डल गृह संख्या : 170 उम्र : 57 लिंग : पुरुष | फोटो उपलब्ध | 32 | KWQ1830926 | निर्वाचक का नाम : पुनम देवी पिता का नाम: प्रभु मण्डल गृह संख्या : 170 उम्र : 55 लिंग : महिला | फोटो उपलब्ध | 33 | XHE1427632 | निर्वाचक का नाम : इन्द्र चौधरी पिता का नाम: बेचन मण्डल गृह संख्या : 170 उम्र : 51 लिंग : पुरुष | फोटो उपलब्ध |
| 34 | XHE1427640 | निर्वाचक का नाम : रीता देवी पिता का नाम: इन्द्र चौधरी गृह संख्या : 170 उम्र : 49 लिंग : महिला | फोटो उपलब्ध | 35 | XHE0718791 | निर्वाचक का नाम : दीपक पिता का नाम: इन्द्र चौधरी गृह संख्या : 170 उम्र : 31 लिंग : पुरुष | फोटो उपलब्ध | 36 | XHE1559509 | निर्वाचक का नाम : सुरज कामत पिता का नाम: प्रभू मंडल गृह संख्या : 170 उम्र : 28 लिंग : पुरुष | फोटो उपलब्ध |
| 37 | XHE0883314 | निर्वाचक का नाम : बबीता देवी पिता का नाम: दीपक गृह संख्या : 170 उम्र : 26 लिंग : महिला | फोटो उपलब्ध | 38 | XHE1559558 | निर्वाचक का नाम : ओम प्रकाश चौधरी पिता का नाम: इंद्र चौधरी गृह संख्या : 170 उम्र : 24 लिंग : पुरुष | फोटो उपलब्ध | 39 | XHE1560242 | निर्वाचक का नाम : शोभा देवी पिता का नाम: सुरज कामत गृह संख्या : 170 उम्र : 24 लिंग : महिला | फोटो उपलब्ध |
| 40 | XHE1559459 | निर्वाचक का नाम : प्रदीप चौधरी पिता का नाम: इंद्र चौधरी गृह संख्या : 170 उम्र : 23 लिंग : पुरुष | फोटो उपलब्ध | 41 | XHE1560382 | निर्वाचक का नाम : मंजू मंडल पिता का नाम: प्रभू मंडल गृह संख्या : 170 उम्र : 21 लिंग : महिला | फोटो उपलब्ध | 42 | XHE1644848 | निर्वाचक का नाम : खुशबू माली पिता का नाम: निरंजन माली गृह संख्या : 170 क उम्र : 21 लिंग : महिला | फोटो उपलब्ध |
| 43 | XHE1729995 | निर्वाचक का नाम : माधुरी माली पिता का नाम: निरंजन गृह संख्या : 170 क उम्र : 19 लिंग : महिला | फोटो उपलब्ध | 44 | XHE1644517 | निर्वाचक का नाम : जसोदा शर्मा पिता का नाम: मुकेश शर्मा गृह संख्या : 170 ख उम्र : 27 लिंग : महिला | फोटो उपलब्ध | 45 | XHE1644525 | निर्वाचक का नाम : माया शर्मा पिता का नाम: भवानी शंकर गुरावा गृह संख्या : 170 ख उम्र : 26 लिंग : महिला | फोटो उपलब्ध |
| 46 | KWQ1468727 | निर्वाचक का नाम : दीनदयाल पिता का नाम: बंशी लाल गृह संख्या : 171 उम्र : 44 लिंग : पुरुष | फोटो उपलब्ध | 47 | KWQ1830934 | निर्वाचक का नाम : गीता देवी पिता का नाम: दिनदयाल गृह संख्या : 171 उम्र : 42 लिंग : महिला | फोटो उपलब्ध | 48 | XHE0718809 | निर्वाचक का नाम : अनन्त पिता का नाम: भवानीशंकर गृह संख्या : 171 उम्र : 30 लिंग : पुरुष | फोटो उपलब्ध |
| 49 | XHE1612555 | निर्वाचक का नाम : विष्णुकांत प्रजापत पिता का नाम: दीनदयाल गृह संख्या : 171 उम्र : 20 लिंग : पुरुष | फोटो उपलब्ध | 50 | XHE1744911 | निर्वाचक का नाम : प्रिया प्रजापत पिता का नाम: दीनदयाल गृह संख्या : 171 उम्र : 19 लिंग : महिला | फोटो उपलब्ध | 51 | XHE0272872 | निर्वाचक का नाम : भवानीशंकर पिता का नाम: हेमदास गृह संख्या : 171क उम्र : 65 लिंग : पुरुष | फोटो उपलब्ध |
| 52 | XHE0272864 | निर्वाचक का नाम : सत्यभामा पिता का नाम: भवानी शंकर गृह संख्या : 171क उम्र : 60 लिंग : महिला | फोटो उपलब्ध | 53 | XHE1426873 | निर्वाचक का नाम : भारत स्वामी पिता का नाम: भवानी शंकर स्वामी गृह संख्या : 171क उम्र : 25 लिंग : पुरुष | फोटो उपलब्ध | 54 | XHE1426865 | निर्वाचक का नाम : प्रीति गौड़ पिता का नाम: अनन्त स्वामी गृह संख्या : 171क उम्र : 24 लिंग : महिला | फोटो उपलब्ध |
| 55 | RJ/03/016/093468 | निर्वाचक का नाम : सीता देवी पिता का नाम: पूणा राम गृह संख्या : 173 उम्र : 85 लिंग : महिला | फोटो उपलब्ध | 56 | KWQ1468750 | निर्वाचक का नाम : मागी लाल पिता का नाम: पूरणा राम गृह संख्या : 173 उम्र : 45 लिंग : पुरुष | फोटो उपलब्ध | 57 | XHE0103788 | निर्वाचक का नाम : नीतू पिता का नाम: मांगीलाल गृह संख्या : 173 उम्र : 44 लिंग : महिला | फोटो उपलब्ध |
| 58 | XHE0239277 | निर्वाचक का नाम : राजेश पिता का नाम: सिताराम गृह संख्या : 173 उम्र : 41 लिंग : पुरुष | फोटो उपलब्ध | 59 | XHE1550458 | निर्वाचक का नाम : पूजा प्रजापत पिता का नाम: राजेश गृह संख्या : 173 उम्र : 23 लिंग : महिला | फोटो उपलब्ध | 60 | XHE1550466 | निर्वाचक का नाम : गोमती प्रजापत पिता का नाम: राजेश गृह संख्या : 173 उम्र : 21 लिंग : महिला | फोटो उपलब्ध |

| | | | | | | | | | | | |
|----|------------------|---|-------------|----|------------------|--|-------------|------|------------------|---|-------------|
| 61 | RJ/03/016/093253 | निर्वाचक का नाम : चम्पा लाल पिता का नाम: बेगा राम गृह संख्या : 175 उम्र : 67 लिंग : पुरुष | फोटो उपलब्ध | 62 | RJ/03/016/093231 | निर्वाचक का नाम : जेता देवी पति का नाम: चम्पा लाल गृह संख्या : 175 उम्र : 62 लिंग : महिला | फोटो उपलब्ध | 63 | KWQ1611243 | निर्वाचक का नाम : राजेश कुमार पिता का नाम: चम्पालाल गृह संख्या : 175 उम्र : 45 लिंग : पुरुष | फोटो उपलब्ध |
| 64 | KWQ1611250 | निर्वाचक का नाम : लिछु पति का नाम: राजू राम गृह संख्या : 175 उम्र : 43 लिंग : महिला | फोटो उपलब्ध | 65 | KWQ1683119 | निर्वाचक का नाम : आसाराम पिता का नाम: चम्पालाल गृह संख्या : 175 उम्र : 40 लिंग : पुरुष | फोटो उपलब्ध | 66 | XHE1369099 | निर्वाचक का नाम : गायत्री तोष्णीवाल पिता का नाम: नंद किशोर गृह संख्या : 175 उम्र : 23 लिंग : महिला | फोटो उपलब्ध |
| 67 | XHE1369172 | निर्वाचक का नाम : गोपाल टोशणीवाल पिता का नाम: नंद किशोर गृह संख्या : 175 उम्र : 23 लिंग : पुरुष | फोटो उपलब्ध | 68 | XHE1618511 | निर्वाचक का नाम : कालू राम पिता का नाम: आशाराम गृह संख्या : 175 उम्र : 20 लिंग : पुरुष | फोटो उपलब्ध | 69 | XHE0273078 | निर्वाचक का नाम : मेघराज पिता का नाम: तुलछीराम गृह संख्या : 175क उम्र : 71 लिंग : पुरुष | फोटो उपलब्ध |
| 70 | XHE0273045 | निर्वाचक का नाम : माली पति का नाम: नागरमल गृह संख्या : 175क उम्र : 61 लिंग : महिला | फोटो उपलब्ध | 71 | XHE0273029 | निर्वाचक का नाम : नन्द किशोर पिता का नाम: जय चन्दलाल गृह संख्या : 175क उम्र : 52 लिंग : पुरुष | फोटो उपलब्ध | 72 | XHE0273037 | निर्वाचक का नाम : जुगल किशोर पिता का नाम: जयचन्दलाल गृह संख्या : 175क उम्र : 49 लिंग : पुरुष | फोटो उपलब्ध |
| 73 | XHE0273052 | निर्वाचक का नाम : चन्द्रकान्ता पति का नाम: नन्द किशोर गृह संख्या : 175क उम्र : 48 लिंग : महिला | फोटो उपलब्ध | 74 | XHE0325050 | निर्वाचक का नाम : उमा पति का नाम: जुगल किशोर गृह संख्या : 175क उम्र : 44 लिंग : महिला | फोटो उपलब्ध | 75 | XHE0273011 | निर्वाचक का नाम : मुकेश पिता का नाम: नागरमल गृह संख्या : 175क उम्र : 38 लिंग : पुरुष | फोटो उपलब्ध |
| 76 | XHE0325035 | निर्वाचक का नाम : मनोज पिता का नाम: नागरमल गृह संख्या : 175क उम्र : 36 लिंग : पुरुष | फोटो उपलब्ध | 77 | XHE1669613 | निर्वाचक का नाम : सुमित तोषनीवाल पिता का नाम: जुगल किशोर गृह संख्या : 175 क उम्र : 21 लिंग : पुरुष | फोटो उपलब्ध | 78 | RJ/03/016/093278 | निर्वाचक का नाम : इन्दर चन्द पिता का नाम: शेरा राम गृह संख्या : 178 उम्र : 82 लिंग : पुरुष | फोटो उपलब्ध |
| 79 | RJ/03/016/093379 | निर्वाचक का नाम : श्रवण कुमार पिता का नाम: इन्दरचन्द गृह संख्या : 178 उम्र : 59 लिंग : पुरुष | फोटो उपलब्ध | 80 | RJ/03/016/093451 | निर्वाचक का नाम : सावत्री देवी पति का नाम: श्रवण कुमार गृह संख्या : 178 उम्र : 55 लिंग : महिला | फोटो उपलब्ध | 81 | KWQ1830975 | निर्वाचक का नाम : यमुना देवी पति का नाम: मुकेश कुमार गृह संख्या : 178 उम्र : 42 लिंग : महिला | फोटो उपलब्ध |
| 82 | XHE0054668 | निर्वाचक का नाम : चांद रतन पिता का नाम: इन्द्र चन्द गृह संख्या : 178 उम्र : 39 लिंग : पुरुष | फोटो उपलब्ध | 83 | XHE0490953 | निर्वाचक का नाम : अंजू देवी पति का नाम: चांदरतन गृह संख्या : 178 उम्र : 39 लिंग : महिला | फोटो उपलब्ध | 84 | XHE1309327 | निर्वाचक का नाम : राहुल प्रजापत पिता का नाम: श्रवण प्रजापत गृह संख्या : 178 उम्र : 26 लिंग : पुरुष | फोटो उपलब्ध |
| 85 | XHE1309293 | निर्वाचक का नाम : करूणा प्रजापत पिता का नाम: श्रवण कुमार गृह संख्या : 178 उम्र : 24 लिंग : महिला | फोटो उपलब्ध | 86 | XHE1576081 | निर्वाचक का नाम : देव किशन प्रजापत पिता का नाम: मुकेश कुमार गृह संख्या : 178 उम्र : 21 लिंग : पुरुष | फोटो उपलब्ध | Q 87 | RJ/03/016/090122 | निर्वाचक का नाम : शान्ती देवी पति का नाम: हडमाना राम गृह संख्या : 180 उम्र : 84 लिंग : महिला | फोटो उपलब्ध |
| 88 | RJ/03/016/090128 | निर्वाचक का नाम : गोविन्द राम पिता का नाम: हडमाना राम गृह संख्या : 180 उम्र : 59 लिंग : पुरुष | फोटो उपलब्ध | 89 | RJ/03/016/090127 | निर्वाचक का नाम : सुमन पति का नाम: गोविन्दराम गृह संख्या : 180 उम्र : 54 लिंग : महिला | फोटो उपलब्ध | 90 | RJ/03/016/090190 | निर्वाचक का नाम : आसा राम पिता का नाम: हडमाना राम गृह संख्या : 180 उम्र : 52 लिंग : पुरुष | फोटो उपलब्ध |

| | | | | | | | | | | | |
|-----|------------------|---|-------------|-----|------------------|---|-------------|-----|------------------|--|-------------|
| 91 | KWQ1468768 | निर्वाचक का नाम : सन्तोष पति का नाम: आसा राम गृह संख्या : 180 उम्र : 51 लिंग : महिला | फोटो उपलब्ध | 92 | KWQ1468776 | निर्वाचक का नाम : अशोक पिता का नाम: हडमाना राम गृह संख्या : 180 उम्र : 44 लिंग : पुरुष | फोटो उपलब्ध | 93 | XHE0448001 | निर्वाचक का नाम : पुष्पा देवी पति का नाम: अशोक कुमार गृह संख्या : 180 उम्र : 41 लिंग : महिला | फोटो उपलब्ध |
| 94 | XHE0549949 | निर्वाचक का नाम : पूजा देवी पति का नाम: अनिल कुमार गृह संख्या : 180 उम्र : 34 लिंग : महिला | फोटो उपलब्ध | 95 | XHE0490961 | निर्वाचक का नाम : सुनिल कुमार पिता का नाम: गोविंदराम गृह संख्या : 180 उम्र : 31 लिंग : पुरुष | फोटो उपलब्ध | 96 | XHE1426857 | निर्वाचक का नाम : मनोज माली पिता का नाम: आशाराम माली गृह संख्या : 180 उम्र : 24 लिंग : पुरुष | फोटो उपलब्ध |
| 97 | XHE1503614 | निर्वाचक का नाम : राखी सैनी पिता का नाम: गोविंद राम गृह संख्या : 180 उम्र : 23 लिंग : महिला | फोटो उपलब्ध | 98 | XHE1503572 | निर्वाचक का नाम : मुकेश सैनी पिता का नाम: आशा राम गृह संख्या : 180 उम्र : 22 लिंग : पुरुष | फोटो उपलब्ध | 99 | XHE1793041 | निर्वाचक का नाम : रक्षा माली पिता का नाम: अशोक कुमार माली गृह संख्या : 180 उम्र : 19 लिंग : महिला | फोटो उपलब्ध |
| 100 | RJ/03/016/090346 | निर्वाचक का नाम : प्रकाश पिता का नाम: हडमाना राम गृह संख्या : 181 उम्र : 64 लिंग : पुरुष | फोटो उपलब्ध | 101 | RJ/03/016/090125 | निर्वाचक का नाम : हीरा पति का नाम: प्रकाश गृह संख्या : 181 उम्र : 62 लिंग : महिला | फोटो उपलब्ध | 102 | XHE0490979 | निर्वाचक का नाम : मनिष कुमार पिता का नाम: प्रकाश गृह संख्या : 181 उम्र : 31 लिंग : पुरुष | फोटो उपलब्ध |
| 103 | XHE0791533 | निर्वाचक का नाम : रामावतार पिता का नाम: प्रकाश चन्द गृह संख्या : 181 उम्र : 30 लिंग : पुरुष | फोटो उपलब्ध | 104 | RJ/03/016/090281 | निर्वाचक का नाम : जगदीश पिता का नाम: हडमाना राम गृह संख्या : 182 उम्र : 66 लिंग : पुरुष | फोटो उपलब्ध | 105 | RJ/03/016/090124 | निर्वाचक का नाम : रूखमा पति का नाम: जगदीश गृह संख्या : 182 उम्र : 66 लिंग : महिला | फोटो उपलब्ध |
| 106 | XHE0448019 | निर्वाचक का नाम : सन्तोष कुमार पिता का नाम: जगदीश गृह संख्या : 182 उम्र : 64 लिंग : पुरुष | फोटो उपलब्ध | 107 | KWQ1468792 | निर्वाचक का नाम : बाबू लाल पिता का नाम: जगदीश गृह संख्या : 182 उम्र : 46 लिंग : पुरुष | फोटो उपलब्ध | 108 | XHE0801415 | निर्वाचक का नाम : मंचू देवी पति का नाम: सन्तोष कुमार गृह संख्या : 182 उम्र : 38 लिंग : महिला | फोटो उपलब्ध |
| 109 | XHE0801423 | निर्वाचक का नाम : चन्दा देवी पति का नाम: बाबुलाल गृह संख्या : 182 उम्र : 36 लिंग : महिला | फोटो उपलब्ध | 110 | XHE0490987 | निर्वाचक का नाम : प्रदीप कुमार पिता का नाम: जगदीश प्रसाद गृह संख्या : 182 उम्र : 31 लिंग : पुरुष | फोटो उपलब्ध | 111 | XHE1647353 | निर्वाचक का नाम : बबिता सैनी पति का नाम: प्रदीप कुमार गृह संख्या : 182 उम्र : 31 लिंग : महिला | फोटो उपलब्ध |
| 112 | RJ/03/016/093331 | निर्वाचक का नाम : पदमा देवी पति का नाम: माला राम गृह संख्या : 183 उम्र : 82 लिंग : महिला | फोटो उपलब्ध | 113 | RJ/03/016/093519 | निर्वाचक का नाम : हडमाना राम पिता का नाम: माला राम गृह संख्या : 183 उम्र : 58 लिंग : पुरुष | फोटो उपलब्ध | 114 | KWQ1803238 | निर्वाचक का नाम : महावीर पिता का नाम: माला राम गृह संख्या : 183 उम्र : 44 लिंग : पुरुष | फोटो उपलब्ध |
| 115 | KWQ1611268 | निर्वाचक का नाम : शारदा पति का नाम: हडयानराम गृह संख्या : 183 उम्र : 44 लिंग : महिला | फोटो उपलब्ध | 116 | KWQ1611276 | निर्वाचक का नाम : गायत्री पति का नाम: महावीर गृह संख्या : 183 उम्र : 42 लिंग : महिला | फोटो उपलब्ध | 117 | XHE1450485 | निर्वाचक का नाम : मोहन लाल माली पिता का नाम: महावीर गृह संख्या : 183 उम्र : 22 लिंग : पुरुष | फोटो उपलब्ध |
| 118 | XHE1521103 | निर्वाचक का नाम : सीताराम माली पिता का नाम: हडमाना राम गृह संख्या : 183 उम्र : 22 लिंग : पुरुष | फोटो उपलब्ध | 119 | XHE1717065 | निर्वाचक का नाम : सुमन देवी पति का नाम: सचिदा नन्द गृह संख्या : 184 उम्र : 82 लिंग : महिला | फोटो उपलब्ध | 120 | XHE1717099 | निर्वाचक का नाम : पवन कुमार पिता का नाम: सचिदानन्द गृह संख्या : 184 उम्र : 67 लिंग : पुरुष | फोटो उपलब्ध |

| | | | | | | | | |
|-------|------------------|---|-----|------------------|---|-------|------------------|---|
| 121 | XHE1717115 | निर्वाचक का नाम : सुनीता देवी पति का नाम: पवन कुमार गृह संख्या : 184 उम्र : 62 लिंग : महिला | 122 | XHE1717123 | निर्वाचक का नाम : अभय कुमार पिता का नाम: सचीदा नन्द गृह संख्या : 184 उम्र : 55 लिंग : पुरुष | 123 | XHE0103804 | निर्वाचक का नाम : अर्चना पति का नाम: अभय सिंह गृह संख्या : 184 उम्र : 42 लिंग : महिला |
| 124 | KWQ1831122 | निर्वाचक का नाम : संजना पति का नाम: हरीश कुमार गृह संख्या : 184 उम्र : 40 लिंग : महिला | 125 | KWQ1831130 | निर्वाचक का नाम : संजय पिता का नाम: पृथ्वीराज गृह संख्या : 184 उम्र : 39 लिंग : पुरुष | 126 | XHE0883348 | निर्वाचक का नाम : दिव्या पिता का नाम: पवन कुमार गृह संख्या : 184 उम्र : 29 लिंग : महिला |
| 127 | XHE1304518 | निर्वाचक का नाम : श्याम बहादुर सिंह पिता का नाम: पवन कुमार गृह संख्या : 184 उम्र : 27 लिंग : पुरुष | 128 | XHE1818301 | निर्वाचक का नाम : प्रिंस महावर पिता का नाम: हरीश महावर गृह संख्या : 184 उम्र : 19 लिंग : पुरुष | 129 | KWQ1468800 | निर्वाचक का नाम : विमला पति का नाम: शिवरतन गृह संख्या : 185 उम्र : 64 लिंग : महिला |
| 130 | XHE0010934 | निर्वाचक का नाम : रविकांत सैनी पिता का नाम: शिवरतन सैनी गृह संख्या : 185 उम्र : 40 लिंग : पुरुष | 131 | XHE0719161 | निर्वाचक का नाम : नरेन्द्र पिता का नाम: शिवरतन गृह संख्या : 185 उम्र : 38 लिंग : पुरुष | Q 132 | XHE0719179 | निर्वाचक का नाम : बसंति पति का नाम: रविकान्त गृह संख्या : 185 उम्र : 35 लिंग : महिला |
| Q 133 | XHE1633783 | निर्वाचक का नाम : सुनिता सैनी पति का नाम: नरेन्द्र कुमार गृह संख्या : 185 उम्र : 29 लिंग : महिला | 134 | RJ/03/016/093192 | निर्वाचक का नाम : पृथ्वी राज पिता का नाम: केशरा राम गृह संख्या : 186 उम्र : 76 लिंग : पुरुष | 135 | RJ/03/016/093134 | निर्वाचक का नाम : पारवती देवी पति का नाम: पृथ्वी राज गृह संख्या : 186 उम्र : 71 लिंग : महिला |
| 136 | KWQ1468818 | निर्वाचक का नाम : हरीश कुमार पिता का नाम: पृथ्वीराज गृह संख्या : 186 उम्र : 42 लिंग : पुरुष | 137 | XHE0763920 | निर्वाचक का नाम : शीला देवी पति का नाम: संजय गृह संख्या : 186 उम्र : 32 लिंग : महिला | 138 | RJ/03/016/093249 | निर्वाचक का नाम : रूखमा देवी पति का नाम: भंवर लाल गृह संख्या : 188 उम्र : 85 लिंग : महिला |
| 139 | RJ/03/016/093186 | निर्वाचक का नाम : प्रभू लाल पिता का नाम: भंवर लाल गृह संख्या : 188 उम्र : 67 लिंग : पुरुष | 140 | RJ/03/016/093408 | निर्वाचक का नाम : बलू राम पिता का नाम: भंवर लाल गृह संख्या : 188 उम्र : 62 लिंग : पुरुष | 141 | XHE0103812 | निर्वाचक का नाम : कन्हैया लाल पिता का नाम: भंवर लाल गृह संख्या : 188 उम्र : 57 लिंग : पुरुष |
| 142 | KWQ1468826 | निर्वाचक का नाम : मैना पति का नाम: बलू राम गृह संख्या : 188 उम्र : 46 लिंग : महिला | 143 | XHE1309236 | निर्वाचक का नाम : संतोष देवी अन्य: कन्हैयालाल गृह संख्या : 188 उम्र : 42 लिंग : पुरुष | 144 | XHE1627553 | निर्वाचक का नाम : सावत्री देवी पति का नाम: प्रभू राम गृह संख्या : 188 उम्र : 41 लिंग : महिला |
| 145 | XHE0719187 | निर्वाचक का नाम : उर्मिला पति का नाम: रामावतार गृह संख्या : 188 उम्र : 38 लिंग : महिला | 146 | XHE0104067 | निर्वाचक का नाम : रामावतार पिता का नाम: प्रभुराम गृह संख्या : 188 उम्र : 37 लिंग : पुरुष | 147 | XHE0320911 | निर्वाचक का नाम : शिवलाल पिता का नाम: प्रभुराम गृह संख्या : 188 उम्र : 35 लिंग : पुरुष |
| 148 | XHE1309202 | निर्वाचक का नाम : दिनेश प्रजापत पिता का नाम: कन्हैयालाल गृह संख्या : 188 उम्र : 27 लिंग : पुरुष | 149 | XHE0272906 | निर्वाचक का नाम : भगवती देवी पति का नाम: गोविन्दराम गृह संख्या : 196 उम्र : 80 लिंग : महिला | 150 | KWQ1611318 | निर्वाचक का नाम : लक्ष्मी पति का नाम: किशन लाल गृह संख्या : 196 उम्र : 65 लिंग : महिला |

| | | | | | | | | |
|-----|------------------|--|-----|------------------|--|-----|------------------|--|
| 151 | XHE1211119 | निर्वाचक का नाम : किशन लाल पिता का नाम: मोहन लाल गृह संख्या : 196 उम्र : 63 लिंग : पुरुष | 152 | XHE0064733 | निर्वाचक का नाम : सोहनी देवी पति का नाम: गणेश गृह संख्या : 196 उम्र : 47 लिंग : महिला | 153 | KWQ1830991 | निर्वाचक का नाम : संजयकुमार पिता का नाम: किशन लाल गृह संख्या : 196 उम्र : 45 लिंग : पुरुष |
| 154 | XHE0272914 | निर्वाचक का नाम : जगदीश प्रसाद पिता का नाम: गोविन्द राम गृह संख्या : 196 उम्र : 45 लिंग : पुरुष | 155 | KWQ1933043 | निर्वाचक का नाम : सुमन देवी पति का नाम: संजय कुमार गृह संख्या : 196 उम्र : 41 लिंग : महिला | 156 | XHE0743880 | निर्वाचक का नाम : महेन्द्र पिता का नाम: किशनलाल गृह संख्या : 196 उम्र : 29 लिंग : पुरुष |
| 157 | XHE0883389 | निर्वाचक का नाम : रामकन्या पिता का नाम: किशन लाल गृह संख्या : 196 उम्र : 29 लिंग : महिला | 158 | XHE0824151 | निर्वाचक का नाम : मोनी पति का नाम: जगदीश गृह संख्या : 196 उम्र : 28 लिंग : महिला | 159 | XHE0824144 | निर्वाचक का नाम : दीनदयाल मोहता पिता का नाम: गणेश गृह संख्या : 196 उम्र : 28 लिंग : पुरुष |
| 160 | XHE1091834 | निर्वाचक का नाम : दीपिका पिता का नाम: गणेश गृह संख्या : 196 उम्र : 26 लिंग : महिला | 161 | XHE1648773 | निर्वाचक का नाम : मनसुख ओड पिता का नाम: काता राम गृह संख्या : 199 उम्र : 55 लिंग : पुरुष | 162 | KWQ1468883 | निर्वाचक का नाम : हस्तु ओड पति का नाम: मनसुखराम गृह संख्या : 199 उम्र : 44 लिंग : महिला |
| 163 | KWQ1468909 | निर्वाचक का नाम : सावरमल पिता का नाम: तनदास गृह संख्या : 212 उम्र : 45 लिंग : पुरुष | 164 | KWQ1468917 | निर्वाचक का नाम : मन्जू पति का नाम: सावर मल गृह संख्या : 212 उम्र : 44 लिंग : महिला | 165 | KWQ1831007 | निर्वाचक का नाम : हंसराज पिता का नाम: तनदास गृह संख्या : 212 उम्र : 38 लिंग : पुरुष |
| 166 | XHE0380386 | निर्वाचक का नाम : सुमति पति का नाम: हंसराज गृह संख्या : 212 उम्र : 37 लिंग : महिला | 167 | XHE1627736 | निर्वाचक का नाम : निशा स्वामी पिता का नाम: सांवर मल स्वामी गृह संख्या : 212 उम्र : 21 लिंग : महिला | 168 | XHE1627744 | निर्वाचक का नाम : दीपक स्वामी पिता का नाम: सांवरमल स्वामी गृह संख्या : 212 उम्र : 21 लिंग : पुरुष |
| 169 | XHE1639954 | निर्वाचक का नाम : भावना पारीक पिता का नाम: जगदीश प्रसाद पारीक गृह संख्या : 212 क उम्र : 20 लिंग : महिला | 170 | RJ/03/016/093376 | निर्वाचक का नाम : सांवर मल पिता का नाम: सुगना राम गृह संख्या : 214 उम्र : 57 लिंग : पुरुष | 171 | XHE1698430 | निर्वाचक का नाम : ओमनाथ सिद्ध पिता का नाम: बीरबल सिद्ध गृह संख्या : 214 क उम्र : 44 लिंग : पुरुष |
| 172 | XHE1698521 | निर्वाचक का नाम : सरस्वती देवी पति का नाम: ओम नाथ गृह संख्या : 214 क उम्र : 43 लिंग : महिला | 173 | XHE1652643 | निर्वाचक का नाम : गायत्री सिद्ध पिता का नाम: ओम नाथ सिद्ध गृह संख्या : 214 क उम्र : 21 लिंग : महिला | 174 | XHE1729953 | निर्वाचक का नाम : रोहित सिद्ध पिता का नाम: ओम नाथ सिद्ध गृह संख्या : 214 क उम्र : 19 लिंग : पुरुष |
| 175 | RJ/03/016/093129 | निर्वाचक का नाम : चुन्नी लाल पिता का नाम: रावतराम गृह संख्या : 215 उम्र : 82 लिंग : पुरुष | 176 | RJ/03/016/093032 | निर्वाचक का नाम : बाली देवी पति का नाम: चुन्नी लाल गृह संख्या : 215 उम्र : 79 लिंग : महिला | 177 | RJ/03/016/093457 | निर्वाचक का नाम : विमला देवी पति का नाम: बजरंग लाल गृह संख्या : 215 उम्र : 57 लिंग : महिला |
| 178 | RJ/03/016/093141 | निर्वाचक का नाम : पृथ्वी राज पिता का नाम: चुन्नी लाल गृह संख्या : 215 उम्र : 57 लिंग : पुरुष | 179 | RJ/03/016/093166 | निर्वाचक का नाम : सत्यनारायण पिता का नाम: चुन्नी लाल गृह संख्या : 215 उम्र : 55 लिंग : पुरुष | 180 | KWQ1611334 | निर्वाचक का नाम : मन्जू पति का नाम: सत्यनारायण गृह संख्या : 215 उम्र : 42 लिंग : महिला |

| | | |
|--|--|---|
| <p>Q 181</p> <p>निर्वाचक का नाम : रूकमणी देवी पति का नाम: पृथ्वीराज गृह संख्या : 215 उम्र : 37 लिंग : महिला</p> <p>XHE0272930</p> <p>फोटो उपलब्ध</p> | <p>182</p> <p>निर्वाचक का नाम : शिवलाल प्रजापत पिता का नाम: बजरंगलाल गृह संख्या : 215 उम्र : 23 लिंग : पुरुष</p> <p>XHE1612605</p> <p>फोटो उपलब्ध</p> | <p>183</p> <p>निर्वाचक का नाम : विनोद प्रजापत पिता का नाम: पिथाराम गृह संख्या : 215 उम्र : 23 लिंग : पुरुष</p> <p>XHE1428911</p> <p>फोटो उपलब्ध</p> |
| <p>184</p> <p>निर्वाचक का नाम : पूजा प्रजापत पिता का नाम: पिठा राम गृह संख्या : 215 उम्र : 21 लिंग : महिला</p> <p>XHE1445881</p> <p>फोटो उपलब्ध</p> | <p>185</p> <p>निर्वाचक का नाम : हरिओम परजापत पिता का नाम: सत्यनारायण गृह संख्या : 215 उम्र : 21 लिंग : पुरुष</p> <p>XHE1445956</p> <p>फोटो उपलब्ध</p> | <p>186</p> <p>निर्वाचक का नाम : प्रियंका प्रजापत पिता का नाम: सत्यनारायण गृह संख्या : 215 उम्र : 20 लिंग : महिला</p> <p>XHE1749290</p> <p>फोटो उपलब्ध</p> |
| <p>187</p> <p>निर्वाचक का नाम : भंवरी देवी पति का नाम: मोहन लाल गृह संख्या : 216 उम्र : 82 लिंग : महिला</p> <p>RJ/03/016/093037</p> <p>फोटो उपलब्ध</p> | <p>188</p> <p>निर्वाचक का नाम : राम लाल पिता का नाम: मोहन लाल गृह संख्या : 216 उम्र : 60 लिंग : पुरुष</p> <p>RJ/03/016/093202</p> <p>फोटो उपलब्ध</p> | <p>189</p> <p>निर्वाचक का नाम : अन्नपूर्णा पति का नाम: राम लाल गृह संख्या : 216 उम्र : 57 लिंग : महिला</p> <p>RJ/03/016/093029</p> <p>फोटो उपलब्ध</p> |
| <p>190</p> <p>निर्वाचक का नाम : कन्हैया लाल पिता का नाम: मोहन लाल गृह संख्या : 216 उम्र : 47 लिंग : पुरुष</p> <p>XHE1813252</p> <p>फोटो उपलब्ध</p> | <p>191</p> <p>निर्वाचक का नाम : जसोदा पति का नाम: कन्हैयालाल गृह संख्या : 216 उम्र : 46 लिंग : महिला</p> <p>XHE1061050</p> <p>फोटो उपलब्ध</p> | <p>192</p> <p>निर्वाचक का नाम : गोरधन पिता का नाम: मोहन लाल गृह संख्या : 216 उम्र : 44 लिंग : पुरुष</p> <p>KWQ1803089</p> <p>फोटो उपलब्ध</p> |
| <p>193</p> <p>निर्वाचक का नाम : रचना देवी पति का नाम: गोरधन गृह संख्या : 216 उम्र : 41 लिंग : महिला</p> <p>KWQ1933050</p> <p>फोटो उपलब्ध</p> | <p>194</p> <p>निर्वाचक का नाम : राजकुमार पिता का नाम: रामलाल गृह संख्या : 216 उम्र : 33 लिंग : पुरुष</p> <p>XHE0337931</p> <p>फोटो उपलब्ध</p> | <p>195</p> <p>निर्वाचक का नाम : राकेश पिता का नाम: रामलाल गृह संख्या : 216 उम्र : 32 लिंग : पुरुष</p> <p>XHE0491068</p> <p>फोटो उपलब्ध</p> |
| <p>196</p> <p>निर्वाचक का नाम : अनिल पिता का नाम: रामलाल गृह संख्या : 216 उम्र : 31 लिंग : पुरुष</p> <p>XHE0743898</p> <p>फोटो उपलब्ध</p> | <p>197</p> <p>निर्वाचक का नाम : विकास पिता का नाम: रामदयाल गृह संख्या : 216 उम्र : 29 लिंग : पुरुष</p> <p>XHE0883397</p> <p>फोटो उपलब्ध</p> | <p>Q 198</p> <p>निर्वाचक का नाम : भारती पति का नाम: राकेश गृह संख्या : 216 उम्र : 28 लिंग : महिला</p> <p>XHE0883405</p> <p>फोटो उपलब्ध</p> |
| <p>199</p> <p>निर्वाचक का नाम : रेखा पिता का नाम: रामलाल गृह संख्या : 216 उम्र : 27 लिंग : महिला</p> <p>XHE0883413</p> <p>फोटो उपलब्ध</p> | <p>200</p> <p>निर्वाचक का नाम : डूंगर मल पिता का नाम: बल्लू राम गृह संख्या : 217 उम्र : 72 लिंग : पुरुष</p> <p>RJ/03/016/093204</p> <p>फोटो उपलब्ध</p> | <p>201</p> <p>निर्वाचक का नाम : मनोहरी देवी पति का नाम: डूंगर मल गृह संख्या : 217 उम्र : 72 लिंग : महिला</p> <p>RJ/03/016/093157</p> <p>फोटो उपलब्ध</p> |
| <p>202</p> <p>निर्वाचक का नाम : केलाशचन्द पिता का नाम: डूंगर मल गृह संख्या : 217 उम्र : 55 लिंग : पुरुष</p> <p>RJ/03/016/093170</p> <p>फोटो उपलब्ध</p> | <p>203</p> <p>निर्वाचक का नाम : नारायण चन्द पिता का नाम: डूंगरमल गृह संख्या : 217 उम्र : 47 लिंग : पुरुष</p> <p>KWQ1468933</p> <p>फोटो उपलब्ध</p> | <p>204</p> <p>निर्वाचक का नाम : ममता पति का नाम: कैलाश गृह संख्या : 217 उम्र : 44 लिंग : महिला</p> <p>KWQ1468941</p> <p>फोटो उपलब्ध</p> |
| <p>205</p> <p>निर्वाचक का नाम : सरीता पति का नाम: नारायणराम गृह संख्या : 217 उम्र : 44 लिंग : महिला</p> <p>KWQ1468958</p> <p>फोटो उपलब्ध</p> | <p>206</p> <p>निर्वाचक का नाम : राजकुमार पिता का नाम: डूंगरमल गृह संख्या : 217 उम्र : 42 लिंग : पुरुष</p> <p>KWQ1468966</p> <p>फोटो उपलब्ध</p> | <p>207</p> <p>निर्वाचक का नाम : मुकेश पिता का नाम: डूंगर राम गृह संख्या : 217 उम्र : 42 लिंग : महिला</p> <p>KWQ1468974</p> <p>फोटो उपलब्ध</p> |
| <p>208</p> <p>निर्वाचक का नाम : मैना देवी पति का नाम: राजकुमार गृह संख्या : 217 उम्र : 38 लिंग : महिला</p> <p>KWQ1831015</p> <p>फोटो उपलब्ध</p> | <p>209</p> <p>निर्वाचक का नाम : सीतादेवी पति का नाम: मुकेश गृह संख्या : 217 उम्र : 33 लिंग : महिला</p> <p>XHE0256895</p> <p>फोटो उपलब्ध</p> | <p>210</p> <p>निर्वाचक का नाम : पंकज प्रजापत पिता का नाम: कैलाश गृह संख्या : 217 उम्र : 23 लिंग : पुरुष</p> <p>XHE1696269</p> <p>फोटो उपलब्ध</p> |

| | | | | | | | | | | | |
|-----|------------------|---|-------------|-----|------------------|--|-------------|-------|------------|--|-------------|
| 211 | XHE1669563 | निर्वाचक का नाम : पूनम प्रजापत पिता का नाम: नारायण चंद प्रजापत गृह संख्या : 217 उम्र : 22 लिंग : महिला | फोटो उपलब्ध | 212 | XHE1588110 | निर्वाचक का नाम : पीयूष प्रजापत पिता का नाम: राजकुमार गृह संख्या : 217 उम्र : 20 लिंग : पुरुष | फोटो उपलब्ध | 213 | XHE1714070 | निर्वाचक का नाम : खुशबु पिता का नाम: कैलाश प्रजापत गृह संख्या : 217 उम्र : 20 लिंग : महिला | फोटो उपलब्ध |
| 214 | RJ/03/016/093293 | निर्वाचक का नाम : ओम प्रकाश पिता का नाम: श्री राम गृह संख्या : 218 उम्र : 72 लिंग : पुरुष | फोटो उपलब्ध | 215 | RJ/03/016/093158 | निर्वाचक का नाम : सरस्वती देवी पति का नाम: ओमप्रकाश गृह संख्या : 218 उम्र : 69 लिंग : महिला | फोटो उपलब्ध | 216 | XHE0107510 | निर्वाचक का नाम : दीनदयाल पिता का नाम: ओमप्रकाश गृह संख्या : 218 उम्र : 38 लिंग : पुरुष | फोटो उपलब्ध |
| 217 | XHE1369065 | निर्वाचक का नाम : रेखा देवी पति का नाम: दीनदयाल गृह संख्या : 218 उम्र : 33 लिंग : महिला | फोटो उपलब्ध | 218 | XHE0657429 | निर्वाचक का नाम : मुकेश पिता का नाम: ओमप्रकाश गृह संख्या : 218 उम्र : 32 लिंग : पुरुष | फोटो उपलब्ध | 219 | XHE1369016 | निर्वाचक का नाम : कोमल देवी पति का नाम: मुकेश शर्मा गृह संख्या : 218 उम्र : 25 लिंग : पुरुष | फोटो उपलब्ध |
| 220 | RJ/03/016/093177 | निर्वाचक का नाम : महावीर प्रसाद पिता का नाम: मांगी लाल गृह संख्या : 219 उम्र : 64 लिंग : पुरुष | फोटो उपलब्ध | 221 | RJ/03/016/093094 | निर्वाचक का नाम : पाना देवी पति का नाम: महावीर प्रसाद गृह संख्या : 219 उम्र : 61 लिंग : महिला | फोटो उपलब्ध | 222 | KWQ1831148 | निर्वाचक का नाम : रामअवतार पिता का नाम: महावीर प्रसाद गृह संख्या : 219 उम्र : 38 लिंग : पुरुष | फोटो उपलब्ध |
| 223 | XHE0657221 | निर्वाचक का नाम : रेखा देवी पति का नाम: रामअवतार गृह संख्या : 219 उम्र : 33 लिंग : महिला | फोटो उपलब्ध | 224 | XHE1503440 | निर्वाचक का नाम : मोनिका माली पिता का नाम: महावीर प्रसाद माली गृह संख्या : 219 उम्र : 32 लिंग : महिला | फोटो उपलब्ध | 225 | XHE0718825 | निर्वाचक का नाम : हरिशंकर पिता का नाम: महावीर प्रसाद गृह संख्या : 219 उम्र : 30 लिंग : पुरुष | फोटो उपलब्ध |
| 226 | XHE1503432 | निर्वाचक का नाम : मनीषा कुमारी माली पिता का नाम: महावीर प्रसाद गृह संख्या : 219 उम्र : 29 लिंग : महिला | फोटो उपलब्ध | 227 | KWQ1468982 | निर्वाचक का नाम : लक्ष्मी पति का नाम: परमेश्वर लाल गृह संख्या : 220 उम्र : 69 लिंग : महिला | फोटो उपलब्ध | 228 | XHE1370881 | निर्वाचक का नाम : बदी प्रसाद सारस्वत पिता का नाम: परमेश्वर लाल गृह संख्या : 220 उम्र : 47 लिंग : पुरुष | फोटो उपलब्ध |
| 229 | XHE1370949 | निर्वाचक का नाम : राजू देवी पति का नाम: बदी प्रसाद गृह संख्या : 220 उम्र : 45 लिंग : महिला | फोटो उपलब्ध | 230 | KWQ1469006 | निर्वाचक का नाम : गणेश कुमार शर्मा पिता का नाम: परमेश्वर लाल गृह संख्या : 220 उम्र : 45 लिंग : पुरुष | फोटो उपलब्ध | 231 | KWQ1469014 | निर्वाचक का नाम : सन्तोष पति का नाम: गणेश मल गृह संख्या : 220 उम्र : 44 लिंग : महिला | फोटो उपलब्ध |
| 232 | KWQ1611367 | निर्वाचक का नाम : मामराज पिता का नाम: परमेश्वर लाल गृह संख्या : 220 उम्र : 43 लिंग : पुरुष | फोटो उपलब्ध | 233 | KWQ1469022 | निर्वाचक का नाम : श्याम सुंदर सारस्वत पिता का नाम: परमेश्वर लाल गृह संख्या : 220 उम्र : 41 लिंग : पुरुष | फोटो उपलब्ध | 234 | KWQ1468990 | निर्वाचक का नाम : किशोरी पति का नाम: मामराज गृह संख्या : 220 उम्र : 40 लिंग : महिला | फोटो उपलब्ध |
| 235 | KWQ1831155 | निर्वाचक का नाम : माया देवी पति का नाम: श्याम सुन्दर गृह संख्या : 220 उम्र : 38 लिंग : महिला | फोटो उपलब्ध | 236 | XHE1307818 | निर्वाचक का नाम : विकास सारस्वत पिता का नाम: परमेश्वर लाल गृह संख्या : 220 उम्र : 37 लिंग : पुरुष | फोटो उपलब्ध | 237 | XHE0256902 | निर्वाचक का नाम : सावित्री शर्मा पति का नाम: द्वारका प्रसाद सारस्वत गृह संख्या : 220 उम्र : 36 लिंग : महिला | फोटो उपलब्ध |
| 238 | XHE1306851 | निर्वाचक का नाम : शारदा सारस्वत पति का नाम: विकास सारस्वत गृह संख्या : 220 उम्र : 33 लिंग : महिला | फोटो उपलब्ध | 239 | XHE0256920 | निर्वाचक का नाम : गौरी शंकर सारस्वत पिता का नाम: परमेश्वरलाल गृह संख्या : 220 उम्र : 33 लिंग : पुरुष | फोटो उपलब्ध | Q 240 | XHE1693654 | निर्वाचक का नाम : घनश्याम शर्मा पिता का नाम: मदन लाल गृह संख्या : 220 उम्र : 31 लिंग : पुरुष | फोटो उपलब्ध |

| | | | | | | | | | | | |
|-----|------------------|---|-------------|-----|------------------|--|-------------|-----|------------------|---|-------------|
| 241 | XHE1555531 | निर्वाचक का नाम : कोमल ओझा पति का नाम: गोरी शंकर गृह संख्या : 220 उम्र : 26 लिंग : महिला | फोटो उपलब्ध | 242 | XHE1370386 | निर्वाचक का नाम : रोहित सारस्वत पिता का नाम: बंदी सारस्वत गृह संख्या : 220 उम्र : 23 लिंग : पुरुष | फोटो उपलब्ध | 243 | XHE1466705 | निर्वाचक का नाम : मोहित पिता का नाम: गणेश कुमार गृह संख्या : 220 उम्र : 21 लिंग : पुरुष | फोटो उपलब्ध |
| 244 | XHE1555523 | निर्वाचक का नाम : रितु पिता का नाम: बंदी प्रसाद गृह संख्या : 220 उम्र : 21 लिंग : महिला | फोटो उपलब्ध | 245 | RJ/03/016/093139 | निर्वाचक का नाम : परती देवी पति का नाम: मोहन राम गृह संख्या : 222 उम्र : 97 लिंग : महिला | फोटो उपलब्ध | 246 | RJ/03/016/093208 | निर्वाचक का नाम : जीवण राम पिता का नाम: मोहन राम गृह संख्या : 222 उम्र : 59 लिंग : पुरुष | फोटो उपलब्ध |
| 247 | RJ/03/016/093138 | निर्वाचक का नाम : सरोज पति का नाम: जीवण राम गृह संख्या : 222 उम्र : 57 लिंग : महिला | फोटो उपलब्ध | 248 | RJ/03/016/093115 | निर्वाचक का नाम : भैरूदान पिता का नाम: मोहन राम गृह संख्या : 222 उम्र : 56 लिंग : पुरुष | फोटो उपलब्ध | 249 | RJ/03/016/093137 | निर्वाचक का नाम : पुष्पा पति का नाम: भैरूदान गृह संख्या : 222 उम्र : 55 लिंग : महिला | फोटो उपलब्ध |
| 250 | XHE0232116 | निर्वाचक का नाम : देवकिशन पिता का नाम: मोहनराम गृह संख्या : 222 उम्र : 38 लिंग : पुरुष | फोटो उपलब्ध | 251 | XHE0232124 | निर्वाचक का नाम : मनीषा पति का नाम: देवकिशन गृह संख्या : 222 उम्र : 35 लिंग : महिला | फोटो उपलब्ध | 252 | XHE1023704 | निर्वाचक का नाम : राजेश पिता का नाम: जीवण राम गृह संख्या : 222 उम्र : 29 लिंग : पुरुष | फोटो उपलब्ध |
| 253 | XHE0883421 | निर्वाचक का नाम : हरी राम पिता का नाम: भैरू दान गृह संख्या : 222 उम्र : 27 लिंग : पुरुष | फोटो उपलब्ध | 254 | XHE1435130 | निर्वाचक का नाम : गायत्री प्रजापत पिता का नाम: भैरूदान गृह संख्या : 222 उम्र : 23 लिंग : महिला | फोटो उपलब्ध | 255 | RJ/03/016/093650 | निर्वाचक का नाम : रामधन पिता का नाम: भगवानाराम गृह संख्या : 224 उम्र : 47 लिंग : पुरुष | फोटो उपलब्ध |
| 256 | KWQ1353895 | निर्वाचक का नाम : मनफुल देवी पति का नाम: रामधन गृह संख्या : 224 उम्र : 46 लिंग : महिला | फोटो उपलब्ध | 257 | XHE1035294 | निर्वाचक का नाम : हरीओम पिता का नाम: रामधन गृह संख्या : 224 उम्र : 26 लिंग : पुरुष | फोटो उपलब्ध | 258 | XHE1514074 | निर्वाचक का नाम : अर्जुन गुर्जर पिता का नाम: राम धन गृह संख्या : 224 उम्र : 21 लिंग : पुरुष | फोटो उपलब्ध |
| 259 | RJ/03/016/093473 | निर्वाचक का नाम : केशरा राम पिता का नाम: बेगा राम गृह संख्या : 225 उम्र : 82 लिंग : पुरुष | फोटो उपलब्ध | 260 | RJ/03/016/093634 | निर्वाचक का नाम : डूंगर मल पिता का नाम: केशरा राम गृह संख्या : 225 उम्र : 59 लिंग : पुरुष | फोटो उपलब्ध | 261 | RJ/03/016/093093 | निर्वाचक का नाम : मनोज पति का नाम: डूंगर मल गृह संख्या : 225 उम्र : 56 लिंग : महिला | फोटो उपलब्ध |
| 262 | XHE0290502 | निर्वाचक का नाम : श्रवण राम पिता का नाम: केशर राम गृह संख्या : 225 उम्र : 45 लिंग : पुरुष | फोटो उपलब्ध | 263 | XHE0290528 | निर्वाचक का नाम : पप्पूराम पिता का नाम: केशर राम गृह संख्या : 225 उम्र : 45 लिंग : पुरुष | फोटो उपलब्ध | 264 | XHE0290536 | निर्वाचक का नाम : रामकन्या पति का नाम: पप्पूराम गृह संख्या : 225 उम्र : 43 लिंग : महिला | फोटो उपलब्ध |
| 265 | XHE0290510 | निर्वाचक का नाम : नारायणी पति का नाम: श्रवण राम गृह संख्या : 225 उम्र : 39 लिंग : महिला | फोटो उपलब्ध | 266 | XHE1814938 | निर्वाचक का नाम : इंद्र चंद पिता का नाम: डूंगरमल गृह संख्या : 225 उम्र : 23 लिंग : पुरुष | फोटो उपलब्ध | 267 | XHE1814920 | निर्वाचक का नाम : कैलाश प्रजापत पिता का नाम: डूंगरमल गृह संख्या : 225 उम्र : 22 लिंग : पुरुष | फोटो उपलब्ध |
| 268 | XHE1814912 | निर्वाचक का नाम : धनराज प्रजापत पिता का नाम: डूंगरमल गृह संख्या : 225 उम्र : 21 लिंग : पुरुष | फोटो उपलब्ध | 269 | XHE1587609 | निर्वाचक का नाम : पूनम प्रजापत पिता का नाम: मुनिराम गृह संख्या : 225 उम्र : 20 लिंग : महिला | फोटो उपलब्ध | 270 | RJ/03/016/093012 | निर्वाचक का नाम : नेमा राम पिता का नाम: बेगा राम गृह संख्या : 226 उम्र : 80 लिंग : पुरुष | फोटो उपलब्ध |

| | | | | | | | | | | | |
|-----|------------------|---|-------------|-----|------------------|--|-------------|-----|------------------|--|-------------|
| 271 | RJ/03/016/093089 | निर्वाचक का नाम : लिछमा देवी पति का नाम: नेमाराम गृह संख्या : 226 उम्र : 75 लिंग : महिला | फोटो उपलब्ध | 272 | RJ/03/016/093663 | निर्वाचक का नाम : मूजीराम पिता का नाम: नेमाराम गृह संख्या : 226 उम्र : 46 लिंग : पुरुष | फोटो उपलब्ध | 273 | KWQ1803212 | निर्वाचक का नाम : कान्ता पति का नाम: मुजीराम गृह संख्या : 226 उम्र : 40 लिंग : महिला | फोटो उपलब्ध |
| 274 | KWQ1683135 | निर्वाचक का नाम : महावीर प्रसाद पिता का नाम: नेमाराम गृह संख्या : 226 उम्र : 40 लिंग : पुरुष | फोटो उपलब्ध | 275 | KWQ1831163 | निर्वाचक का नाम : मुजी देवी पति का नाम: महावीर प्रसाद गृह संख्या : 226 उम्र : 39 लिंग : महिला | फोटो उपलब्ध | 276 | XHE1733054 | निर्वाचक का नाम : रमेश प्रजापत पिता का नाम: महावीर प्रसाद प्रजापत गृह संख्या : 226 उम्र : 19 लिंग : पुरुष | फोटो उपलब्ध |
| 277 | RJ/03/016/093353 | निर्वाचक का नाम : सुरजा राम पिता का नाम: जीवण राम गृह संख्या : 228 उम्र : 80 लिंग : पुरुष | फोटो उपलब्ध | 278 | RJ/03/016/093344 | निर्वाचक का नाम : गणेशी देवी पति का नाम: सुरजा राम गृह संख्या : 228 उम्र : 72 लिंग : महिला | फोटो उपलब्ध | 279 | KWQ1683093 | निर्वाचक का नाम : बजरंगलाल पिता का नाम: सुरजाराम गृह संख्या : 228 उम्र : 48 लिंग : पुरुष | फोटो उपलब्ध |
| 280 | KWQ1469048 | निर्वाचक का नाम : सम्पत देवी पति का नाम: बजरंगलाल गृह संख्या : 228 उम्र : 46 लिंग : महिला | फोटो उपलब्ध | 281 | KWQ1469055 | निर्वाचक का नाम : गोपाल पिता का नाम: सुरजाराम गृह संख्या : 228 उम्र : 43 लिंग : पुरुष | फोटो उपलब्ध | 282 | KWQ1683143 | निर्वाचक का नाम : कैलाश चन्द पिता का नाम: सुरजा राम गृह संख्या : 228 उम्र : 39 लिंग : पुरुष | फोटो उपलब्ध |
| 283 | XHE0763854 | निर्वाचक का नाम : निर्मला देवी पति का नाम: गोपाल गृह संख्या : 228 उम्र : 37 लिंग : महिला | फोटो उपलब्ध | 284 | XHE0718833 | निर्वाचक का नाम : संगिता देवी पति का नाम: कैलाश चन्द गृह संख्या : 228 उम्र : 35 लिंग : महिला | फोटो उपलब्ध | 285 | XHE1304385 | निर्वाचक का नाम : महिमा गुर्जर पिता का नाम: बजरंग लाल गृह संख्या : 228 उम्र : 26 लिंग : महिला | फोटो उपलब्ध |
| 286 | XHE1148485 | निर्वाचक का नाम : रोहित पिता का नाम: बजरंग लाल गृह संख्या : 228 उम्र : 25 लिंग : पुरुष | फोटो उपलब्ध | 287 | KWQ1469063 | निर्वाचक का नाम : विनोद कुमार पिता का नाम: मदन लाल गृह संख्या : 230 उम्र : 54 लिंग : पुरुष | फोटो उपलब्ध | 288 | KWQ1469071 | निर्वाचक का नाम : सन्तोष पति का नाम: विनोद कुमार गृह संख्या : 230 उम्र : 52 लिंग : महिला | फोटो उपलब्ध |
| 289 | KWQ1831023 | निर्वाचक का नाम : पंकज पिता का नाम: विनोद गृह संख्या : 230 उम्र : 38 लिंग : पुरुष | फोटो उपलब्ध | 290 | XHE0763870 | निर्वाचक का नाम : सम्पती पति का नाम: पंकज गृह संख्या : 230 उम्र : 34 लिंग : महिला | फोटो उपलब्ध | 291 | RJ/03/016/093172 | निर्वाचक का नाम : केशरीचन्द पिता का नाम: गोविन्द राम गृह संख्या : 231 उम्र : 67 लिंग : पुरुष | फोटो उपलब्ध |
| 292 | RJ/03/016/093309 | निर्वाचक का नाम : प्रेमलता पति का नाम: केशरी चन्द गृह संख्या : 231 उम्र : 62 लिंग : महिला | फोटो उपलब्ध | 293 | KWQ1803022 | निर्वाचक का नाम : विपिन पिता का नाम: केशरीचंद गृह संख्या : 231 उम्र : 40 लिंग : पुरुष | फोटो उपलब्ध | 294 | XHE0131841 | निर्वाचक का नाम : प्रिया पति का नाम: विपिन गृह संख्या : 231 उम्र : 39 लिंग : महिला | फोटो उपलब्ध |
| 295 | RJ/03/016/093335 | निर्वाचक का नाम : रूक्मणी पति का नाम: धन राज गृह संख्या : 232 उम्र : 77 लिंग : महिला | फोटो उपलब्ध | 296 | KWQ1469089 | निर्वाचक का नाम : कन्हैयालाल पिता का नाम: धनराज गृह संख्या : 232 उम्र : 45 लिंग : पुरुष | फोटो उपलब्ध | 297 | KWQ1469097 | निर्वाचक का नाम : पवन कुमार पिता का नाम: धनराज गृह संख्या : 232 उम्र : 43 लिंग : पुरुष | फोटो उपलब्ध |
| 298 | KWQ1611375 | निर्वाचक का नाम : निर्मला देवी पति का नाम: पवन कुमार गृह संख्या : 232 उम्र : 42 लिंग : महिला | फोटो उपलब्ध | 299 | KWQ1803139 | निर्वाचक का नाम : सरोज देवी पति का नाम: कन्हैया लाल गृह संख्या : 232 उम्र : 41 लिंग : महिला | फोटो उपलब्ध | 300 | XHE0064741 | निर्वाचक का नाम : किशनलाल पिता का नाम: धनराज गृह संख्या : 232 उम्र : 39 लिंग : पुरुष | फोटो उपलब्ध |

| | | | | | | | | |
|-----|------------------|---|-----|------------------|---|-----|------------------|--|
| 301 | XHE0320770 | निर्वाचक का नाम : निर्मला पिता का नाम: किशनलाल गृह संख्या : 232 उम्र : 35 लिंग : महिला | 302 | XHE1429356 | निर्वाचक का नाम : शारदा देवी पति का नाम: सुरेंद्र पुनिया गृह संख्या : 232 उम्र : 34 लिंग : महिला | 303 | XHE1791623 | निर्वाचक का नाम : हर्ष कुमार गुर्जर पिता का नाम: पवन कुमार गुर्जर गृह संख्या : 232 उम्र : 19 लिंग : पुरुष |
| 304 | RJ/03/016/093038 | निर्वाचक का नाम : मूलचन्द पिता का नाम: दाना राम गृह संख्या : 233 उम्र : 73 लिंग : पुरुष | 305 | RJ/03/016/093336 | निर्वाचक का नाम : सुजानी देवी पति का नाम: मूलचन्द गृह संख्या : 233 उम्र : 71 लिंग : महिला | 306 | RJ/03/016/093235 | निर्वाचक का नाम : राज कुमार पिता का नाम: मूलचन्द गृह संख्या : 233 उम्र : 50 लिंग : पुरुष |
| 307 | XHE0527440 | निर्वाचक का नाम : रामकन्या पति का नाम: किशोर कुमार गृह संख्या : 233 उम्र : 46 लिंग : महिला | 308 | RJ/03/016/093079 | निर्वाचक का नाम : मनोज कुमार पिता का नाम: मूलचन्द गृह संख्या : 233 उम्र : 45 लिंग : पुरुष | 309 | KWQ1611383 | निर्वाचक का नाम : मन्जू पति का नाम: राजकुमार गृह संख्या : 233 उम्र : 44 लिंग : महिला |
| 310 | KWQ1831031 | निर्वाचक का नाम : किशोर कुमार पिता का नाम: मूलचन्द गृह संख्या : 233 उम्र : 42 लिंग : पुरुष | 311 | KWQ1611391 | निर्वाचक का नाम : सन्जू पति का नाम: मनोज कुमार गृह संख्या : 233 उम्र : 42 लिंग : महिला | 312 | XHE0718841 | निर्वाचक का नाम : नन्दलाल पिता का नाम: मूलचन्द गृह संख्या : 233 उम्र : 34 लिंग : पुरुष |
| 313 | XHE1627546 | निर्वाचक का नाम : ललीता पति का नाम: नंदलाल प्रजापत गृह संख्या : 233 उम्र : 30 लिंग : महिला | 314 | XHE1507375 | निर्वाचक का नाम : पूनम प्रजापत पिता का नाम: मनोज कुमार गृह संख्या : 233 उम्र : 22 लिंग : महिला | 315 | XHE1550508 | निर्वाचक का नाम : निरंजन प्रजापत पिता का नाम: राजकुमार गृह संख्या : 233 उम्र : 21 लिंग : पुरुष |
| 316 | RJ/03/016/093337 | निर्वाचक का नाम : पेमी देवी पति का नाम: पीथ नाथ गृह संख्या : 234 उम्र : 73 लिंग : महिला | 317 | XHE0103838 | निर्वाचक का नाम : मुन्नी नाथ पिता का नाम: पीथनाथ गृह संख्या : 234 उम्र : 41 लिंग : पुरुष | 318 | KWQ1803121 | निर्वाचक का नाम : राजल पति का नाम: मुन्नी नाथ गृह संख्या : 234 उम्र : 40 लिंग : महिला |
| 319 | XHE1739903 | निर्वाचक का नाम : बबली सिद्ध पिता का नाम: मुन्नी नाथ सिद्ध गृह संख्या : 234 उम्र : 19 लिंग : महिला | 320 | XHE1645910 | निर्वाचक का नाम : अनुराधा प्रजापत पति का नाम: गोविन्द गृह संख्या : 234 क उम्र : 26 लिंग : महिला | 321 | RJ/03/016/093152 | निर्वाचक का नाम : गंगाविशन पिता का नाम: केशरा राम गृह संख्या : 235 उम्र : 74 लिंग : पुरुष |
| 322 | RJ/03/016/093132 | निर्वाचक का नाम : सावत्री पति का नाम: गंगाविशन गृह संख्या : 235 उम्र : 68 लिंग : महिला | 323 | KWQ1831171 | निर्वाचक का नाम : प्रवीण कुमार पिता का नाम: गंगाविशन गृह संख्या : 235 उम्र : 39 लिंग : पुरुष | 324 | KWQ1831189 | निर्वाचक का नाम : राजेश पिता का नाम: गंगा विशन गृह संख्या : 235 उम्र : 36 लिंग : पुरुष |
| 325 | XHE0337881 | निर्वाचक का नाम : नीलम पति का नाम: प्रवीण कुमार गृह संख्या : 235 उम्र : 35 लिंग : महिला | 326 | XHE0718858 | निर्वाचक का नाम : निशा पति का नाम: राजेश गृह संख्या : 235 उम्र : 34 लिंग : महिला | 327 | KWQ1469121 | निर्वाचक का नाम : धनश्याम पिता का नाम: खियाराम गृह संख्या : 236 उम्र : 42 लिंग : पुरुष |
| 328 | XHE0010942 | निर्वाचक का नाम : जशोदा देवी पति का नाम: धनश्याम गृह संख्या : 236 उम्र : 40 लिंग : महिला | 329 | XHE1625599 | निर्वाचक का नाम : रमेश सुथार पिता का नाम: धनश्याम गृह संख्या : 236 उम्र : 21 लिंग : पुरुष | 330 | XHE1733351 | निर्वाचक का नाम : आरती सुथार पिता का नाम: धनश्याम गृह संख्या : 236 उम्र : 19 लिंग : महिला |

| | | | | | |
|---|---------------------------|---|---------------------------|---|---------------------------------|
| 331 निर्वाचक का नाम : इन्द्रा देवी पति का नाम: पृथ्वी राज गृह संख्या : 237 उम्र : 64 लिंग : महिला | KWQ1469147 फोटो उपलब्ध | 332 निर्वाचक का नाम : पृथ्वी राज पिता का नाम: मेघाराम गृह संख्या : 237 उम्र : 57 लिंग : पुरुष | KWQ1469139 फोटो उपलब्ध | 333 निर्वाचक का नाम : नंदकिशोर पिता का नाम: पृथ्वीराज गृह संख्या : 237 उम्र : 33 लिंग : पुरुष | XHE0491076 फोटो उपलब्ध |
| 334 निर्वाचक का नाम : अंजू पिता का नाम: पृथ्वीराज गृह संख्या : 237 उम्र : 30 लिंग : महिला | XHE0718684 फोटो उपलब्ध | 335 निर्वाचक का नाम : प्रियंका पिता का नाम: सतीश चन्द्र गृह संख्या : 237 उम्र : 29 लिंग : महिला | XHE0824136 फोटो उपलब्ध | 336 निर्वाचक का नाम : पूजा पिता का नाम: पृथ्वी राज गृह संख्या : 237 उम्र : 25 लिंग : महिला | XHE1160456 फोटो उपलब्ध |
| 337 निर्वाचक का नाम : रामचन्द्र पिता का नाम: रूप नारायण गृह संख्या : 238 उम्र : 74 लिंग : पुरुष | XHE1717206 फोटो उपलब्ध | 338 निर्वाचक का नाम : गिरजा पति का नाम: राम चन्द्र गृह संख्या : 238 उम्र : 72 लिंग : महिला | XHE1717214 फोटो उपलब्ध | 339 निर्वाचक का नाम : गिरजा देवी पति का नाम: राजेश कुमार गृह संख्या : 238 उम्र : 49 लिंग : महिला | KWQ1611409 फोटो उपलब्ध |
| 340 निर्वाचक का नाम : राजेश कुमार पिता का नाम: राम चन्द्र गृह संख्या : 238 उम्र : 49 लिंग : पुरुष | XHE1717172 फोटो उपलब्ध | 341 निर्वाचक का नाम : विमला देवी पति का नाम: लालबिहारी गृह संख्या : 239 उम्र : 71 लिंग : महिला | XHE1717164 फोटो उपलब्ध | 342 निर्वाचक का नाम : संजय कुमार पिता का नाम: लालबिहारी गृह संख्या : 239 उम्र : 57 लिंग : पुरुष | RJ/03/016/093424 फोटो उपलब्ध |
| 343 निर्वाचक का नाम : अजय कुमार पिता का नाम: लालबिहारी गृह संख्या : 239 उम्र : 56 लिंग : पुरुष | XHE1717180 फोटो उपलब्ध | 344 निर्वाचक का नाम : विजय कुमार पिता का नाम: लालबिहारी गृह संख्या : 239 उम्र : 55 लिंग : पुरुष | XHE1717073 फोटो उपलब्ध | 345 निर्वाचक का नाम : साधना देवी पति का नाम: अजय कुमार गृह संख्या : 239 उम्र : 55 लिंग : महिला | XHE1717198 फोटो उपलब्ध |
| 346 निर्वाचक का नाम : आरती देवी पति का नाम: संजय कुमार गृह संख्या : 239 उम्र : 55 लिंग : महिला | XHE1717925 फोटो उपलब्ध | 347 निर्वाचक का नाम : सुशीला देवी पति का नाम: विजय कुमार गृह संख्या : 239 उम्र : 46 लिंग : महिला | KWQ1803287 फोटो उपलब्ध | 348 निर्वाचक का नाम : मनीष कुमार पिता का नाम: अजय कुमार गृह संख्या : 239 उम्र : 30 लिंग : पुरुष | XHE0763961 फोटो उपलब्ध |
| 349 निर्वाचक का नाम : कृष्ण कुमार पिता का नाम: संजय कुमार गृह संख्या : 239 उम्र : 30 लिंग : पुरुष | XHE0764043 फोटो उपलब्ध | 350 निर्वाचक का नाम : प्रिती पति का नाम: कृष्ण कुमार गृह संख्या : 239 उम्र : 29 लिंग : महिला | XHE1639509 फोटो उपलब्ध | 351 निर्वाचक का नाम : हेमलता पिता का नाम: संजय कुमार गृह संख्या : 239 उम्र : 27 लिंग : महिला | XHE0883447 फोटो उपलब्ध |
| 352 निर्वाचक का नाम : दिव्या पिता का नाम: राजेश कुमार गृह संख्या : 239 उम्र : 27 लिंग : महिला | XHE0883439 फोटो उपलब्ध | 353 निर्वाचक का नाम : रजनीश कुमार दुबे पिता का नाम: अजय कुमार गृह संख्या : 239 उम्र : 27 लिंग : पुरुष | XHE0883454 फोटो उपलब्ध | 354 निर्वाचक का नाम : दीक्षा दुबे पिता का नाम: राजेश कुमार दुबे गृह संख्या : 239 उम्र : 25 लिंग : महिला | XHE1370345 फोटो उपलब्ध |
| 355 निर्वाचक का नाम : नेहा दुबे पिता का नाम: विजय कुमार गृह संख्या : 239 उम्र : 25 लिंग : महिला | XHE1521533 फोटो उपलब्ध | 356 निर्वाचक का नाम : निखिल दुबे पिता का नाम: संजय कुमार गृह संख्या : 239 उम्र : 22 लिंग : पुरुष | XHE1521483 फोटो उपलब्ध | 357 निर्वाचक का नाम : सत्यम दुबे पिता का नाम: विजय कुमार गृह संख्या : 239 उम्र : 21 लिंग : पुरुष | XHE1450527 फोटो उपलब्ध |
| 358 निर्वाचक का नाम : स्नेहा दुबे पिता का नाम: विजय कुमार गृह संख्या : 239 उम्र : 20 लिंग : महिला | XHE1612472 फोटो उपलब्ध | 359 निर्वाचक का नाम : भंवरी देवी पति का नाम: पृथ्वी सिंह गृह संख्या : 240 उम्र : 54 लिंग : महिला | XHE0448043 फोटो उपलब्ध | 360 निर्वाचक का नाम : सुमेर सिंह पिता का नाम: पृथ्वीराज गृह संख्या : 240 उम्र : 36 लिंग : पुरुष | XHE0491084 फोटो उपलब्ध |

| | | | | | | | | |
|-----|------------|---|-----|------------------|---|-----|------------------|---|
| 361 | XHE0256939 | निर्वाचक का नाम : रामसिंह पिता का नाम: पृथ्वीसिंह गृह संख्या : 240 उम्र : 35 लिंग : पुरुष | 362 | XHE0549956 | निर्वाचक का नाम : मंजू कंवर पति का नाम: रामसिंह गृह संख्या : 240 उम्र : 35 लिंग : महिला | 363 | XHE1464809 | निर्वाचक का नाम : किरण कंवर पति का नाम: सुमेर सिंह गृह संख्या : 240 उम्र : 34 लिंग : महिला |
| 364 | XHE1464791 | निर्वाचक का नाम : सोनू राजपूत पिता का नाम: पृथ्वी सिंह गृह संख्या : 240 उम्र : 29 लिंग : महिला | 365 | RJ/03/016/093104 | निर्वाचक का नाम : जगदीश प्रसाद पिता का नाम: दुला राम गृह संख्या : 241 उम्र : 64 लिंग : पुरुष | 366 | RJ/03/016/093658 | निर्वाचक का नाम : शिवरतन पिता का नाम: डालचन्द गृह संख्या : 242 उम्र : 57 लिंग : पुरुष |
| 367 | KWQ1469154 | निर्वाचक का नाम : सरस्वती देवी पति का नाम: शिवरतन गृह संख्या : 242 उम्र : 55 लिंग : महिला | 368 | RJ/03/016/093662 | निर्वाचक का नाम : गोपाल राम पिता का नाम: डालुराम गृह संख्या : 242 उम्र : 46 लिंग : पुरुष | 369 | RJ/03/016/093646 | निर्वाचक का नाम : धनी देवी पति का नाम: गोपाल राम गृह संख्या : 242 उम्र : 46 लिंग : महिला |
| 370 | XHE1643972 | निर्वाचक का नाम : सरला प्रजापत पति का नाम: राम लाल गृह संख्या : 242 उम्र : 29 लिंग : महिला | 371 | XHE1052059 | निर्वाचक का नाम : रामलाल पिता का नाम: गोपाल राम गृह संख्या : 242 उम्र : 27 लिंग : पुरुष | 372 | XHE1148568 | निर्वाचक का नाम : लक्ष्मण पिता का नाम: गोपाल राम गृह संख्या : 242 उम्र : 25 लिंग : पुरुष |
| 373 | XHE1625243 | निर्वाचक का नाम : भरत प्रजापत पिता का नाम: शिव रतन प्रजापत गृह संख्या : 242 उम्र : 25 लिंग : पुरुष | 374 | XHE1625607 | निर्वाचक का नाम : सोना प्रजापत पिता का नाम: शिव रतन गृह संख्या : 242 उम्र : 22 लिंग : महिला | 375 | XHE1625235 | निर्वाचक का नाम : दिव्या प्रजापत पिता का नाम: शिव रतन गृह संख्या : 242 उम्र : 21 लिंग : महिला |
| 376 | XHE1680511 | निर्वाचक का नाम : श्याम सुंदर प्रजापत पिता का नाम: गोपाल राम प्रजापत गृह संख्या : 242 उम्र : 20 लिंग : पुरुष | 377 | RJ/03/016/093631 | निर्वाचक का नाम : नागर मल पिता का नाम: डालचन्द गृह संख्या : 243 उम्र : 61 लिंग : पुरुष | 378 | RJ/03/016/093645 | निर्वाचक का नाम : विधा पति का नाम: नागर मल गृह संख्या : 243 उम्र : 57 लिंग : महिला |
| 379 | XHE0491092 | निर्वाचक का नाम : अमित पिता का नाम: नागरमल गृह संख्या : 243 उम्र : 32 लिंग : पुरुष | 380 | XHE1625482 | निर्वाचक का नाम : पूजा पति का नाम: अमित गृह संख्या : 243 उम्र : 30 लिंग : महिला | 381 | XHE1625508 | निर्वाचक का नाम : सुरेश कुमार प्रजापत पिता का नाम: नागर मल गृह संख्या : 243 उम्र : 30 लिंग : पुरुष |
| 382 | XHE1625490 | निर्वाचक का नाम : विकास पिता का नाम: नागर मल गृह संख्या : 243 उम्र : 28 लिंग : पुरुष | 383 | XHE1625516 | निर्वाचक का नाम : कवीता अन्य: सुरेश कुमार प्रजापत गृह संख्या : 243 उम्र : 25 लिंग : महिला | 384 | XHE1710284 | निर्वाचक का नाम : आईना प्रजापत पति का नाम: विकास गृह संख्या : 243 उम्र : 24 लिंग : महिला |
| 385 | XHE1716950 | निर्वाचक का नाम : महावीर सिंह पिता का नाम: सोहन सिंह गृह संख्या : 244 उम्र : 57 लिंग : पुरुष | 386 | XHE1716968 | निर्वाचक का नाम : सुरजा पति का नाम: महावीर सिंह गृह संख्या : 244 उम्र : 57 लिंग : महिला | 387 | XHE1034628 | निर्वाचक का नाम : दलीपसिंह पिता का नाम: महावीरसिंह गृह संख्या : 244 उम्र : 29 लिंग : पुरुष |
| 388 | XHE1639632 | निर्वाचक का नाम : कविता राजपुरोहित पति का नाम: दलीप सिंह गृह संख्या : 244 उम्र : 24 लिंग : महिला | 389 | XHE1625276 | निर्वाचक का नाम : भैरू सिंह पिता का नाम: महावीर सिंह गृह संख्या : 244 उम्र : 20 लिंग : पुरुष | 390 | RJ/03/016/093388 | निर्वाचक का नाम : मदन लाल पिता का नाम: गंगाधर गृह संख्या : 245 उम्र : 64 लिंग : पुरुष |

| | | | | | | | | |
|-----|------------------|--|-----|------------------|--|-----|------------------|--|
| 391 | RJ/03/016/093386 | निर्वाचक का नाम : गीता देवी पति का नाम: मदन लाल गृह संख्या : 245 उम्र : 57 लिंग : महिला | 392 | XHE0883462 | निर्वाचक का नाम : अनिल कुमार पिता का नाम: मदन लाल गृह संख्या : 245 उम्र : 31 लिंग : पुरुष | 393 | XHE0883470 | निर्वाचक का नाम : अंजू पिता का नाम: किशन लाल गृह संख्या : 245 उम्र : 28 लिंग : महिला |
| 394 | XHE1370998 | निर्वाचक का नाम : सूर्य प्रकाश प्रजापत पिता का नाम: मदन लाल प्रजापत गृह संख्या : 245 उम्र : 25 लिंग : पुरुष | 395 | XHE1216472 | निर्वाचक का नाम : मुकेश हुडा पिता का नाम: किशन लाल गृह संख्या : 245 उम्र : 24 लिंग : पुरुष | 396 | XHE1625474 | निर्वाचक का नाम : माया हुडा पिता का नाम: भंवर लाल हुडा गृह संख्या : 245 क उम्र : 21 लिंग : महिला |
| 397 | XHE0147082 | निर्वाचक का नाम : ज्ञानाराम पिता का नाम: गोरुराम गृह संख्या : 245क उम्र : 66 लिंग : पुरुष | 398 | XHE0147066 | निर्वाचक का नाम : किशनलाल पिता का नाम: उदाराम गृह संख्या : 245क उम्र : 50 लिंग : पुरुष | 399 | XHE0147074 | निर्वाचक का नाम : कमलादेवी पति का नाम: किशनलाल गृह संख्या : 245क उम्र : 46 लिंग : महिला |
| 400 | XHE1639665 | निर्वाचक का नाम : जय श्री पति का नाम: रतन लाल हुडा गृह संख्या : 245 क उम्र : 26 लिंग : महिला | 401 | XHE1148493 | निर्वाचक का नाम : रतन लाल पिता का नाम: भंवर लाल गृह संख्या : 245 क उम्र : 25 लिंग : पुरुष | 402 | XHE1635960 | निर्वाचक का नाम : रामस्वरूप पिता का नाम: किशन लाल गृह संख्या : 245क उम्र : 23 लिंग : पुरुष |
| 403 | XHE1688035 | निर्वाचक का नाम : मनोज हुडा पिता का नाम: भंवर लाल हुडा गृह संख्या : 245 क उम्र : 20 लिंग : पुरुष | 404 | RJ/03/016/093203 | निर्वाचक का नाम : राजेन्द्र कुमार पिता का नाम: गंगाधर गृह संख्या : 246 उम्र : 66 लिंग : पुरुष | 405 | RJ/03/016/093009 | निर्वाचक का नाम : तुलछी देवी पति का नाम: राजेन्द्र गृह संख्या : 246 उम्र : 61 लिंग : महिला |
| 406 | XHE0549659 | निर्वाचक का नाम : दिनेश कुमार पिता का नाम: राजेन्द्र प्रसाद गृह संख्या : 246 उम्र : 34 लिंग : पुरुष | 407 | XHE0743914 | निर्वाचक का नाम : मुकेश कुमार पिता का नाम: राजेन्द्र कुमार गृह संख्या : 246 उम्र : 33 लिंग : पुरुष | 408 | XHE0657304 | निर्वाचक का नाम : नीलम देवी पति का नाम: दिनेश कुमार गृह संख्या : 246 उम्र : 32 लिंग : महिला |
| 409 | XHE0883488 | निर्वाचक का नाम : विकास कुमार पिता का नाम: राजेन्द्र प्रसाद गृह संख्या : 246 उम्र : 27 लिंग : पुरुष | 410 | XHE1691450 | निर्वाचक का नाम : सुनील कुमार पिता का नाम: राजेन्द्र प्रसाद गृह संख्या : 246 उम्र : 27 लिंग : पुरुष | 411 | XHE1690742 | निर्वाचक का नाम : राम किशन प्रजापत पिता का नाम: राजेन्द्र प्रजापत गृह संख्या : 246 उम्र : 25 लिंग : पुरुष |
| 412 | XHE1690601 | निर्वाचक का नाम : श्याम सुंदर पिता का नाम: राजेन्द्र प्रसाद गृह संख्या : 246 उम्र : 23 लिंग : पुरुष | 413 | KWQ1469287 | निर्वाचक का नाम : सन्तोष पति का नाम: मदन सिंह गृह संख्या : 257 उम्र : 64 लिंग : महिला | 414 | XHE1789189 | निर्वाचक का नाम : हरि सिंह राजपूत पिता का नाम: किलाण सिंह राजपूत गृह संख्या : 257 उम्र : 36 लिंग : पुरुष |
| 415 | XHE0824128 | निर्वाचक का नाम : राजू सिंह पिता का नाम: मदन सिंह गृह संख्या : 257 उम्र : 33 लिंग : पुरुष | 416 | XHE0824102 | निर्वाचक का नाम : किशन सिंह पिता का नाम: मदन सिंह गृह संख्या : 257 उम्र : 31 लिंग : पुरुष | 417 | XHE1733278 | निर्वाचक का नाम : कविता तंवर पति का नाम: हरी सिंह राजपूत गृह संख्या : 257 उम्र : 29 लिंग : महिला |
| 418 | XHE1691476 | निर्वाचक का नाम : लाछा कंवर पति का नाम: किशन सिंह गृह संख्या : 257 उम्र : 24 लिंग : महिला | 419 | XHE1716976 | निर्वाचक का नाम : भंवरी देवी पति का नाम: डूंगर सिंह गृह संख्या : 258 उम्र : 87 लिंग : महिला | 420 | XHE1683564 | निर्वाचक का नाम : केला देवी पति का नाम: पैमा राम गृह संख्या : 258 उम्र : 77 लिंग : महिला |

| | | | | | | | | |
|-------|------------------|--|-------|------------|--|-------|------------|--|
| 421 | RJ/03/016/093264 | निर्वाचक का नाम : फूसा राम पिता का नाम: पेमा राम गृह संख्या : 258 उम्र : 55 लिंग : पुरुष | 422 | XHE0103853 | निर्वाचक का नाम : कमला पति का नाम: फूसा राम गृह संख्या : 258 उम्र : 55 लिंग : महिला | 423 | XHE1716992 | निर्वाचक का नाम : केसरी सिंह पिता का नाम: डूंगर सिंह गृह संख्या : 258 उम्र : 50 लिंग : पुरुष |
| 424 | KWQ1469295 | निर्वाचक का नाम : शिवपाल सिंह पिता का नाम: डूंगर सिंह गृह संख्या : 258 उम्र : 45 लिंग : पुरुष | 425 | XHE0256948 | निर्वाचक का नाम : रणवीरसिंह पिता का नाम: अमरसिंह गृह संख्या : 258 उम्र : 43 लिंग : पुरुष | 426 | KWQ1469303 | निर्वाचक का नाम : गंगा सिंह पिता का नाम: डूंगरसिंह गृह संख्या : 258 उम्र : 42 लिंग : पुरुष |
| 427 | XHE1680552 | निर्वाचक का नाम : सरोज कंवर पति का नाम: रणवीर सिंह गृह संख्या : 258 उम्र : 42 लिंग : महिला | 428 | XHE0103879 | निर्वाचक का नाम : सुनीता कंवर पति का नाम: शिवपाल सिंह गृह संख्या : 258 उम्र : 39 लिंग : महिला | 429 | XHE0103861 | निर्वाचक का नाम : सपना कंवर पति का नाम: गंगा सिंह गृह संख्या : 258 उम्र : 37 लिंग : महिला |
| 430 | XHE1657436 | निर्वाचक का नाम : राकेश सिंह पिता का नाम: केशरी सिंह गृह संख्या : 258 उम्र : 23 लिंग : पुरुष | 431 | XHE1657410 | निर्वाचक का नाम : हितेश कंवर पति का नाम: राकेश सिंह गृह संख्या : 258 उम्र : 22 लिंग : महिला | 432 | XHE1680651 | निर्वाचक का नाम : राकेश पिता का नाम: फूसाराम गृह संख्या : 258 उम्र : 21 लिंग : पुरुष |
| 433 | XHE0269779 | निर्वाचक का नाम : परमा राम पिता का नाम: खेमा राम गृह संख्या : 258 क उम्र : 63 लिंग : पुरुष | 434 | XHE1060771 | निर्वाचक का नाम : कुसुम देवी पति का नाम: प्रमा राम गृह संख्या : 258 क उम्र : 55 लिंग : महिला | 435 | XHE0380469 | निर्वाचक का नाम : किशनादेवी पति का नाम: सांवरमल गृह संख्या : 258 क उम्र : 46 लिंग : महिला |
| 436 | XHE0380436 | निर्वाचक का नाम : अजयकुमार पिता का नाम: प्रमानन्द गृह संख्या : 258 क उम्र : 34 लिंग : पुरुष | Q 437 | XHE0657239 | निर्वाचक का नाम : ममता देवी पति का नाम: अजय कुमार गृह संख्या : 258 क उम्र : 33 लिंग : महिला | 438 | XHE0801464 | निर्वाचक का नाम : संजय पिता का नाम: प्रमाराम गृह संख्या : 258 क उम्र : 31 लिंग : पुरुष |
| Q 439 | XHE0801472 | निर्वाचक का नाम : मीरा देवी पति का नाम: संजय गृह संख्या : 258 क उम्र : 27 लिंग : महिला | 440 | KWQ1469329 | निर्वाचक का नाम : पाना पति का नाम: राम चन्द्र गृह संख्या : 259 उम्र : 54 लिंग : महिला | 441 | XHE0256957 | निर्वाचक का नाम : पवन कुमार पिता का नाम: रामचन्द्र गृह संख्या : 259 उम्र : 33 लिंग : पुरुष |
| 442 | XHE0657205 | निर्वाचक का नाम : निरमा पति का नाम: पवन कुमार गृह संख्या : 259 उम्र : 31 लिंग : महिला | 443 | XHE1210897 | निर्वाचक का नाम : राजू शर्मा पिता का नाम: रामचन्द्र शर्मा गृह संख्या : 259 उम्र : 26 लिंग : पुरुष | Q 444 | XHE0549477 | निर्वाचक का नाम : मंजु देवी पति का नाम: महेन्द्र कुमार गृह संख्या : 259 क उम्र : 37 लिंग : महिला |
| 445 | KWQ1611425 | निर्वाचक का नाम : गोविन्द राम पिता का नाम: भेरा राम गृह संख्या : 261 उम्र : 57 लिंग : पुरुष | 446 | KWQ1469162 | निर्वाचक का नाम : इमरती देवी पति का नाम: गोविन्द राम गृह संख्या : 261 उम्र : 52 लिंग : महिला | 447 | XHE0256966 | निर्वाचक का नाम : रामस्वरूप प्रजापत पिता का नाम: गोविन्द प्रसाद गृह संख्या : 261 उम्र : 34 लिंग : पुरुष |
| 448 | XHE0883538 | निर्वाचक का नाम : दीनदयाल पिता का नाम: गोविन्द प्रसाद गृह संख्या : 261 उम्र : 32 लिंग : पुरुष | 449 | XHE0883546 | निर्वाचक का नाम : ललिता पति का नाम: रामस्वरूप गृह संख्या : 261 उम्र : 31 लिंग : महिला | 450 | XHE1640002 | निर्वाचक का नाम : कुसुम कुम्हार पति का नाम: दीन दयाल प्रजापत गृह संख्या : 261 उम्र : 30 लिंग : महिला |

| | | | | | | | | |
|-----|------------------|--|-----|------------------|---|-------|------------------|---|
| 451 | XHE0883553 | निर्वाचक का नाम : हेमलता पिता का नाम: गोविन्द राम गृह संख्या : 261 उम्र : 28 लिंग : महिला | 452 | RJ/03/016/093412 | निर्वाचक का नाम : आसी पति का नाम: मोहन लाल गृह संख्या : 262 उम्र : 72 लिंग : महिला | 453 | XHE0491126 | निर्वाचक का नाम : पवन कुमार पिता का नाम: मोहनलाल गृह संख्या : 262 उम्र : 36 लिंग : पुरुष |
| 454 | XHE0549428 | निर्वाचक का नाम : बलवीर पिता का नाम: मोहनलाल गृह संख्या : 262 उम्र : 34 लिंग : पुरुष | 455 | XHE1640036 | निर्वाचक का नाम : सोनू पति का नाम: बलवीर पुरोहित गृह संख्या : 262 उम्र : 25 लिंग : महिला | 456 | XHE0064717 | निर्वाचक का नाम : ईमरती देवी पति का नाम: भागू राम गृह संख्या : 262क उम्र : 59 लिंग : महिला |
| 457 | XHE1538784 | निर्वाचक का नाम : महेंद्र सिंह भादू पिता का नाम: भागुराम भादू गृह संख्या : 262 क उम्र : 24 लिंग : पुरुष | 458 | XHE1657469 | निर्वाचक का नाम : सुमन गरुवा पति का नाम: महेंद्र सिंह भादू गृह संख्या : 262 क उम्र : 23 लिंग : महिला | 459 | XHE0491241 | निर्वाचक का नाम : बुधमल पिता का नाम: रेवन्तराम गृह संख्या : 263 उम्र : 73 लिंग : पुरुष |
| 460 | XHE0491258 | निर्वाचक का नाम : जगदीश पिता का नाम: रेवन्तराम गृह संख्या : 263 उम्र : 70 लिंग : पुरुष | 461 | XHE0550012 | निर्वाचक का नाम : रूखमा देवी पति का नाम: बुधमल गृह संख्या : 263 उम्र : 53 लिंग : महिला | 462 | XHE0491381 | निर्वाचक का नाम : तेजकरण पिता का नाम: बुधमल गृह संख्या : 263 उम्र : 44 लिंग : पुरुष |
| 463 | XHE0491373 | निर्वाचक का नाम : आनन्द कुमार पिता का नाम: जगदीश प्रसाद गृह संख्या : 263 उम्र : 43 लिंग : पुरुष | 464 | XHE0491274 | निर्वाचक का नाम : गायत्री देवी पति का नाम: भवानीशंकर गृह संख्या : 263 उम्र : 42 लिंग : महिला | 465 | XHE0549998 | निर्वाचक का नाम : रितिका पति का नाम: तेजकरण गृह संख्या : 263 उम्र : 35 लिंग : महिला |
| 466 | XHE0791541 | निर्वाचक का नाम : गजानन्द पिता का नाम: बुधमल गृह संख्या : 263 उम्र : 30 लिंग : पुरुष | 467 | XHE0791558 | निर्वाचक का नाम : राजकुमार पिता का नाम: बुधमल गृह संख्या : 263 उम्र : 29 लिंग : पुरुष | 468 | XHE1647171 | निर्वाचक का नाम : राखी ओझा पति का नाम: गजानंद शर्मा गृह संख्या : 263 उम्र : 26 लिंग : महिला |
| 469 | XHE1647189 | निर्वाचक का नाम : वर्षा ओझा पति का नाम: राजकुमार शर्मा गृह संख्या : 263 उम्र : 25 लिंग : महिला | 470 | XHE1679877 | निर्वाचक का नाम : दीपिका सारस्वत पिता का नाम: बुधमल सारस्वत गृह संख्या : 263 उम्र : 20 लिंग : महिला | Q 471 | XHE1632850 | निर्वाचक का नाम : मुकेश कुमार झाबक पिता का नाम: लाभू राम गृह संख्या : 263 क उम्र : 35 लिंग : पुरुष |
| 472 | RJ/03/016/093371 | निर्वाचक का नाम : सत्यनारायण पिता का नाम: भैरा राम गृह संख्या : 264 उम्र : 72 लिंग : पुरुष | 473 | RJ/03/016/093130 | निर्वाचक का नाम : विमला देवी पति का नाम: सत्यनारायण गृह संख्या : 264 उम्र : 70 लिंग : महिला | 474 | XHE0329961 | निर्वाचक का नाम : दिनेशकुमार पिता का नाम: सत्यनारायण गृह संख्या : 264 उम्र : 42 लिंग : पुरुष |
| 475 | XHE0329979 | निर्वाचक का नाम : पिकीदेवी पति का नाम: दिनेशकुमार गृह संख्या : 264 उम्र : 34 लिंग : महिला | 476 | XHE1576255 | निर्वाचक का नाम : सत्य नारायण शर्मा पिता का नाम: माला राम गृह संख्या : 264 ए उम्र : 65 लिंग : पुरुष | 477 | XHE1576362 | निर्वाचक का नाम : संपत देवी शर्मा पति का नाम: सत्यनारायण शर्मा गृह संख्या : 264 ए उम्र : 56 लिंग : महिला |
| 478 | XHE1648369 | निर्वाचक का नाम : बिष्णु शर्मा पिता का नाम: सत्यनारायण शर्मा गृह संख्या : 264 ए उम्र : 24 लिंग : पुरुष | 479 | RJ/03/016/093148 | निर्वाचक का नाम : डालू राम पिता का नाम: रूधाराम गृह संख्या : 265 उम्र : 79 लिंग : पुरुष | 480 | RJ/03/016/093126 | निर्वाचक का नाम : सरबती देवी पति का नाम: डालू राम गृह संख्या : 265 उम्र : 77 लिंग : महिला |

| | | | | | | | | |
|-----|------------------|--|-----|------------------|--|-----|------------------|--|
| 481 | RJ/03/016/093272 | निर्वाचक का नाम : सुभाष चन्दर पिता का नाम: डालू राम गृह संख्या : 265 उम्र : 55 लिंग : पुरुष | 482 | KWQ1469360 | निर्वाचक का नाम : शान्ती पति का नाम: सुभाष चन्द्र गृह संख्या : 265 उम्र : 43 लिंग : महिला | 483 | XHE1226307 | निर्वाचक का नाम : रवींद्र पिता का नाम: सुभाष चंद्र गृह संख्या : 265 उम्र : 24 लिंग : पुरुष |
| 484 | RJ/03/016/093397 | निर्वाचक का नाम : पुष्पा देवी पति का नाम: पुनम सिंह गृह संख्या : 266 उम्र : 59 लिंग : महिला | 485 | XHE0883561 | निर्वाचक का नाम : कंचन कँवर पति का नाम: धनराज गृह संख्या : 266 उम्र : 39 लिंग : महिला | 486 | XHE0256975 | निर्वाचक का नाम : धनराज पिता का नाम: पुनमसिंह गृह संख्या : 266 उम्र : 36 लिंग : पुरुष |
| 487 | XHE0256984 | निर्वाचक का नाम : कालूसिंह पिता का नाम: पूनमसिंह गृह संख्या : 266 उम्र : 35 लिंग : पुरुष | 488 | XHE0883579 | निर्वाचक का नाम : कैलाश पति का नाम: कालू सिंह गृह संख्या : 266 उम्र : 32 लिंग : महिला | 489 | XHE0883587 | निर्वाचक का नाम : भंवानी शंकर पिता का नाम: पूनम सिंह गृह संख्या : 266 उम्र : 30 लिंग : पुरुष |
| 490 | XHE1464783 | निर्वाचक का नाम : रोहित राजपुरोहित पिता का नाम: पूनम सिंह गृह संख्या : 266 उम्र : 21 लिंग : पुरुष | 491 | RJ/03/016/093287 | निर्वाचक का नाम : सुप्यार पति का नाम: प्रताप सिंह गृह संख्या : 267 उम्र : 77 लिंग : महिला | 492 | KWQ1469378 | निर्वाचक का नाम : बगतावर सिंह पिता का नाम: प्रताप सिंह गृह संख्या : 267 उम्र : 46 लिंग : पुरुष |
| 493 | KWQ1469386 | निर्वाचक का नाम : बेग सिंह पिता का नाम: प्रताप सिंह गृह संख्या : 267 उम्र : 43 लिंग : पुरुष | 494 | XHE0883595 | निर्वाचक का नाम : धापू कँवर पति का नाम: बेग सिंह गृह संख्या : 267 उम्र : 29 लिंग : महिला | 495 | RJ/03/016/093377 | निर्वाचक का नाम : काना राम पिता का नाम: लिखमा राम गृह संख्या : 269 उम्र : 69 लिंग : पुरुष |
| 496 | RJ/03/016/093052 | निर्वाचक का नाम : परमेवरी देवी पति का नाम: काना राम गृह संख्या : 269 उम्र : 65 लिंग : महिला | 497 | XHE0064857 | निर्वाचक का नाम : बजरंगलाल पिता का नाम: कानाराम गृह संख्या : 269 उम्र : 39 लिंग : पुरुष | 498 | XHE0337949 | निर्वाचक का नाम : कमलकुमार पिता का नाम: कानाराम गृह संख्या : 269 उम्र : 36 लिंग : पुरुष |
| 499 | XHE0337964 | निर्वाचक का नाम : मोहनी देवी पति का नाम: बजरंग लाल गृह संख्या : 269 उम्र : 34 लिंग : महिला | 500 | XHE0337956 | निर्वाचक का नाम : सुमित्रा देवी पति का नाम: कमल कुमार गृह संख्या : 269 उम्र : 32 लिंग : महिला | 501 | XHE0549717 | निर्वाचक का नाम : मुरलीधर पिता का नाम: कानाराम गृह संख्या : 269 उम्र : 31 लिंग : पुरुष |
| 502 | XHE1748029 | निर्वाचक का नाम : मोहित प्रजापत पिता का नाम: काना राम गृह संख्या : 269 उम्र : 19 लिंग : पुरुष | 503 | XHE1717016 | निर्वाचक का नाम : मन्जू पति का नाम: जीवण राम गृह संख्या : 270 उम्र : 54 लिंग : महिला | 504 | XHE0256993 | निर्वाचक का नाम : बसंती प्रजापत पिता का नाम: जीवण राम प्रजापत गृह संख्या : 270 उम्र : 36 लिंग : महिला |
| 505 | XHE0257019 | निर्वाचक का नाम : प्रदीप पिता का नाम: जीवणराम गृह संख्या : 270 उम्र : 32 लिंग : पुरुष | 506 | XHE0718924 | निर्वाचक का नाम : रिनू पिता का नाम: जीवणराम गृह संख्या : 270 उम्र : 30 लिंग : महिला | 507 | XHE1639582 | निर्वाचक का नाम : कौशल्या प्रजापत पति का नाम: प्रदीप गृह संख्या : 270 उम्र : 27 लिंग : महिला |
| 508 | XHE1717008 | निर्वाचक का नाम : चम्पा देवी पति का नाम: मदन लाल गृह संख्या : 271 उम्र : 73 लिंग : महिला | 509 | XHE1716927 | निर्वाचक का नाम : बाबू लाल पिता का नाम: मदन लाल गृह संख्या : 271 उम्र : 55 लिंग : पुरुष | 510 | XHE0064766 | निर्वाचक का नाम : गंगा पति का नाम: बाबू लाल गृह संख्या : 271 उम्र : 46 लिंग : महिला |

| | | | | | | | | |
|-------|------------------|---|-----|------------------|--|-------|------------|--|
| 511 | XHE0064865 | निर्वाचक का नाम : शंकरलाल पिता का नाम: मदनलाल गृह संख्या : 271 उम्र : 42 लिंग : पुरुष | 512 | XHE0064873 | निर्वाचक का नाम : सुमन देवी पति का नाम: शंकरलाल गृह संख्या : 271 उम्र : 40 लिंग : महिला | 513 | XHE1369149 | निर्वाचक का नाम : प्रियंका प्रजापत पिता का नाम: बाबूलाल गृह संख्या : 271 उम्र : 25 लिंग : महिला |
| 514 | XHE1626274 | निर्वाचक का नाम : कता प्रजापत पिता का नाम: बाबूलाल प्रजापत गृह संख्या : 271 उम्र : 21 लिंग : महिला | 515 | XHE1717388 | निर्वाचक का नाम : बनवारी लाल पिता का नाम: मोहन लाल गृह संख्या : 272 उम्र : 79 लिंग : पुरुष | 516 | XHE1717396 | निर्वाचक का नाम : सीता देवी पति का नाम: बनवारी लाल गृह संख्या : 272 उम्र : 77 लिंग : महिला |
| 517 | KWQ1611433 | निर्वाचक का नाम : श्रवण कुमार पिता का नाम: बनवारी लाल गृह संख्या : 272 उम्र : 62 लिंग : पुरुष | 518 | XHE1717404 | निर्वाचक का नाम : कमणी देवी पति का नाम: श्रवण कुमार गृह संख्या : 272 उम्र : 57 लिंग : महिला | 519 | KWQ1611441 | निर्वाचक का नाम : सांवर मल पिता का नाम: बनवारी लाल गृह संख्या : 272 उम्र : 42 लिंग : पुरुष |
| 520 | XHE0064774 | निर्वाचक का नाम : सुमन पति का नाम: सांवर मल गृह संख्या : 272 उम्र : 39 लिंग : महिला | 521 | XHE0064881 | निर्वाचक का नाम : गिरधारीलाल पिता का नाम: बनवारीलाल गृह संख्या : 272 उम्र : 38 लिंग : पुरुष | 522 | XHE0064899 | निर्वाचक का नाम : राधा देवी पति का नाम: गिरधारीलाल गृह संख्या : 272 उम्र : 37 लिंग : महिला |
| 523 | XHE0883603 | निर्वाचक का नाम : गोविन्द पिता का नाम: श्रवण राम गृह संख्या : 272 उम्र : 29 लिंग : पुरुष | 524 | XHE1626829 | निर्वाचक का नाम : द्रोपती पति का नाम: गोविंद कुमार गृह संख्या : 272 उम्र : 25 लिंग : महिला | 525 | XHE1650530 | निर्वाचक का नाम : निकिता प्रजापत पिता का नाम: श्रवण कुमार प्रजापत गृह संख्या : 272 उम्र : 22 लिंग : महिला |
| 526 | XHE1625557 | निर्वाचक का नाम : रीतु प्रजापत पिता का नाम: सांवर मल गृह संख्या : 272 उम्र : 20 लिंग : महिला | 527 | RJ/03/016/093455 | निर्वाचक का नाम : लालचन्द पिता का नाम: भागीरथ राम गृह संख्या : 273 उम्र : 62 लिंग : पुरुष | Q 528 | XHE1634534 | निर्वाचक का नाम : सपना देवी पति का नाम: भागीरथ राम गृह संख्या : 273 उम्र : 62 लिंग : महिला |
| 529 | RJ/03/016/093472 | निर्वाचक का नाम : सुमन देवी पति का नाम: लालचन्द गृह संख्या : 273 उम्र : 59 लिंग : महिला | 530 | XHE0883611 | निर्वाचक का नाम : गीता देवी पति का नाम: प्रकाश गृह संख्या : 273 उम्र : 34 लिंग : महिला | 531 | XHE0491134 | निर्वाचक का नाम : प्रकाश पिता का नाम: लालचंद गृह संख्या : 273 उम्र : 33 लिंग : पुरुष |
| 532 | XHE0883629 | निर्वाचक का नाम : अनिल पिता का नाम: लालचन्द गृह संख्या : 273 उम्र : 32 लिंग : पुरुष | 533 | XHE0883637 | निर्वाचक का नाम : राजकुमार पिता का नाम: लालचन्द गृह संख्या : 273 उम्र : 29 लिंग : पुरुष | 534 | XHE0883645 | निर्वाचक का नाम : सुनील पिता का नाम: लालचन्द गृह संख्या : 273 उम्र : 29 लिंग : पुरुष |
| Q 535 | XHE1744259 | निर्वाचक का नाम : सरिता प्रजापति पति का नाम: अनिल गृह संख्या : 273 उम्र : 24 लिंग : महिला | 536 | XHE1744929 | निर्वाचक का नाम : लीला प्रजापत पति का नाम: सुनील गृह संख्या : 273 उम्र : 23 लिंग : महिला | 537 | XHE1744580 | निर्वाचक का नाम : बसंती प्रजापत पति का नाम: राजकुमार गृह संख्या : 273 उम्र : 21 लिंग : महिला |
| 538 | XHE1717131 | निर्वाचक का नाम : बनारसी देवी पति का नाम: मुनी राम गृह संख्या : 275 उम्र : 87 लिंग : महिला | 539 | XHE1717149 | निर्वाचक का नाम : राधेश्याम पिता का नाम: मुनी राम गृह संख्या : 275 उम्र : 61 लिंग : पुरुष | 540 | XHE1677061 | निर्वाचक का नाम : मुन्नी देवी पति का नाम: राधेश्याम गृह संख्या : 275 उम्र : 57 लिंग : महिला |

| | | | | | | | | |
|-----|------------------|---|-----|------------------|---|-----|------------------|---|
| 541 | XHE0657262 | निर्वाचक का नाम : अमर चन्द पिता का नाम: राधेश्याम गृह संख्या : 275 उम्र : 31 लिंग : पुरुष | 542 | XHE1563121 | निर्वाचक का नाम : पूनम प्रजापत पति का नाम: अमर चंद गृह संख्या : 275 उम्र : 29 लिंग : महिला | 543 | XHE0883652 | निर्वाचक का नाम : हरिओम पिता का नाम: राधेश्याम गृह संख्या : 275 उम्र : 27 लिंग : पुरुष |
| 544 | XHE1679596 | निर्वाचक का नाम : मुरली प्रजापत पिता का नाम: राधेश्याम प्रजापत गृह संख्या : 275 उम्र : 24 लिंग : पुरुष | 545 | XHE1576008 | निर्वाचक का नाम : मनीषा पिता का नाम: राधेश्याम गृह संख्या : 275 उम्र : 22 लिंग : महिला | 546 | RJ/03/016/093669 | निर्वाचक का नाम : राजेन्द्र पिता का नाम: मोती राम गृह संख्या : 277 उम्र : 55 लिंग : पुरुष |
| 547 | KWQ1831049 | निर्वाचक का नाम : मंजु देवी पति का नाम: राजेंद्र प्रसाद गृह संख्या : 277 उम्र : 43 लिंग : महिला | 548 | XHE1165745 | निर्वाचक का नाम : योगेश पिता का नाम: राजेंद्र गृह संख्या : 277 उम्र : 25 लिंग : पुरुष | 549 | RJ/03/016/093462 | निर्वाचक का नाम : श्याम लाल पिता का नाम: रतन राम गृह संख्या : 278 उम्र : 59 लिंग : पुरुष |
| 550 | RJ/03/016/093351 | निर्वाचक का नाम : मनोहरी देवी पति का नाम: श्याम लाल गृह संख्या : 278 उम्र : 57 लिंग : महिला | 551 | XHE0329995 | निर्वाचक का नाम : गोविन्द सुथार पिता का नाम: श्यामलाल गृह संख्या : 278 उम्र : 32 लिंग : पुरुष | 552 | XHE1227024 | निर्वाचक का नाम : कंचन जांगीड पति का नाम: गोविंद गृह संख्या : 278 उम्र : 29 लिंग : महिला |
| 553 | XHE1717040 | निर्वाचक का नाम : नन्द लाल पिता का नाम: रतना राम गृह संख्या : 280 उम्र : 53 लिंग : पुरुष | 554 | XHE1717057 | निर्वाचक का नाम : लाछा देवी पति का नाम: नन्द लाल गृह संख्या : 280 उम्र : 49 लिंग : महिला | 555 | XHE0763839 | निर्वाचक का नाम : हुकमाराम पिता का नाम: जीवणराम गृह संख्या : 280 उम्र : 38 लिंग : पुरुष |
| 556 | XHE0763847 | निर्वाचक का नाम : नारायणी देवी पति का नाम: हुकमाराम गृह संख्या : 280 उम्र : 38 लिंग : महिला | 557 | XHE0330019 | निर्वाचक का नाम : पूजा पति का नाम: विनोद गृह संख्या : 280 उम्र : 33 लिंग : महिला | 558 | XHE0330001 | निर्वाचक का नाम : विनोद पिता का नाम: नन्दलाल गृह संख्या : 280 उम्र : 32 लिंग : पुरुष |
| 559 | XHE1644764 | निर्वाचक का नाम : सुशीला जांगीड पति का नाम: राम किशन सुथार गृह संख्या : 280 उम्र : 30 लिंग : महिला | 560 | XHE0718692 | निर्वाचक का नाम : राम किशन सुथार पिता का नाम: ओमप्रकाश गृह संख्या : 280 उम्र : 30 लिंग : पुरुष | 561 | XHE1371137 | निर्वाचक का नाम : गौतम सुतार पिता का नाम: नंद लाल गृह संख्या : 280 उम्र : 23 लिंग : पुरुष |
| 562 | XHE1700103 | निर्वाचक का नाम : रामगोपाल सुथार पिता का नाम: हुकमाराम गृह संख्या : 280 उम्र : 20 लिंग : पुरुष | 563 | RJ/03/016/093020 | निर्वाचक का नाम : गोरधन राम पिता का नाम: पन्नालाल राम गृह संख्या : 281 उम्र : 82 लिंग : पुरुष | 564 | RJ/03/016/093345 | निर्वाचक का नाम : धापू देवी पति का नाम: गोरधन राम गृह संख्या : 281 उम्र : 77 लिंग : महिला |
| 565 | KWQ1469394 | निर्वाचक का नाम : बजरंग लाल पिता का नाम: गोरधन राम गृह संख्या : 281 उम्र : 55 लिंग : पुरुष | 566 | KWQ1469402 | निर्वाचक का नाम : सरोज देवी पति का नाम: बजरंगलाल गृह संख्या : 281 उम्र : 46 लिंग : महिला | 567 | RJ/03/016/093685 | निर्वाचक का नाम : रामनिवास पिता का नाम: गोरधन लाल गृह संख्या : 281 उम्र : 46 लिंग : पुरुष |
| 568 | RJ/03/016/093398 | निर्वाचक का नाम : लक्ष्मणराम पिता का नाम: पन्नालाल राम गृह संख्या : 282 उम्र : 74 लिंग : पुरुष | 569 | RJ/03/016/093087 | निर्वाचक का नाम : रामी देवी पति का नाम: लक्ष्मणराम गृह संख्या : 282 उम्र : 69 लिंग : महिला | 570 | RJ/03/016/093101 | निर्वाचक का नाम : नानू राम पिता का नाम: पन्नालाल राम गृह संख्या : 282 उम्र : 52 लिंग : पुरुष |

| | | | | | | | | |
|-----|------------------|--|-----|------------------|--|-----|------------------|---|
| 571 | RJ/03/016/093373 | निर्वाचक का नाम : रेखा राम पिता का नाम: पन्नालाल राम गृह संख्या : 283 उम्र : 69 लिंग : पुरुष | 572 | RJ/03/016/093088 | निर्वाचक का नाम : रामप्यारी पति का नाम: रेखा राम गृह संख्या : 283 उम्र : 65 लिंग : महिला | 573 | XHE0104075 | निर्वाचक का नाम : शिवरतन पिता का नाम: रेखाराम गृह संख्या : 283 उम्र : 37 लिंग : पुरुष |
| 574 | XHE0883660 | निर्वाचक का नाम : शारदा पति का नाम: शिव रतन गृह संख्या : 283 उम्र : 35 लिंग : महिला | 575 | XHE0883678 | निर्वाचक का नाम : नरेश कुमार पिता का नाम: रेखा राम गृह संख्या : 283 उम्र : 28 लिंग : पुरुष | 576 | KWQ1803253 | निर्वाचक का नाम : कानाराम पिता का नाम: कोडाराम गृह संख्या : 284 उम्र : 80 लिंग : पुरुष |
| 577 | KWQ1803279 | निर्वाचक का नाम : शान्ति पति का नाम: कानाराम गृह संख्या : 284 उम्र : 76 लिंग : महिला | 578 | RJ/03/016/090445 | निर्वाचक का नाम : सम्पत पति का नाम: सीता राम गृह संख्या : 284 उम्र : 64 लिंग : महिला | 579 | KWQ1683150 | निर्वाचक का नाम : मांगीलाल पिता का नाम: कानाराम गृह संख्या : 284 उम्र : 45 लिंग : पुरुष |
| 580 | KWQ1611458 | निर्वाचक का नाम : सरला पति का नाम: नवरत्न गृह संख्या : 284 उम्र : 40 लिंग : महिला | 581 | XHE0637827 | निर्वाचक का नाम : सन्तोष देवी पति का नाम: मांगीलाल गृह संख्या : 284 उम्र : 37 लिंग : महिला | 582 | XHE0337865 | निर्वाचक का नाम : धनराज पिता का नाम: कानाराम गृह संख्या : 284 उम्र : 36 लिंग : पुरुष |
| 583 | XHE1507367 | निर्वाचक का नाम : अंजली गुर्जर पिता का नाम: नौरतन मल गृह संख्या : 284 उम्र : 21 लिंग : महिला | 584 | XHE1744424 | निर्वाचक का नाम : निकिता गुर्जर पति का नाम: धनराज गुर्जर गृह संख्या : 284 उम्र : 21 लिंग : महिला | 585 | XHE1739911 | निर्वाचक का नाम : अनिशा गुर्जर पिता का नाम: नौरतनमल गुर्जर गृह संख्या : 284 उम्र : 20 लिंग : महिला |
| 586 | RJ/03/016/093112 | निर्वाचक का नाम : सत्यनारायण पिता का नाम: शेरा राम गृह संख्या : 286 उम्र : 77 लिंग : पुरुष | 587 | RJ/03/016/093113 | निर्वाचक का नाम : मोहनी देवी पति का नाम: सत्यनारायण गृह संख्या : 286 उम्र : 75 लिंग : महिला | 588 | KWQ1611466 | निर्वाचक का नाम : चन्दा पति का नाम: गिरधारीलाल गृह संख्या : 286 उम्र : 49 लिंग : महिला |
| 589 | KWQ1803196 | निर्वाचक का नाम : भागीरथ पिता का नाम: सत्यनारायण गृह संख्या : 286 उम्र : 49 लिंग : पुरुष | 590 | KWQ1803204 | निर्वाचक का नाम : कल्पना पति का नाम: भागीरथ गृह संख्या : 286 उम्र : 44 लिंग : महिला | 591 | XHE1503671 | निर्वाचक का नाम : गुणानंद पिता का नाम: गिरधारी लाल गृह संख्या : 286 उम्र : 26 लिंग : पुरुष |
| 592 | XHE1503598 | निर्वाचक का नाम : जमना पति का नाम: गुनानंद गृह संख्या : 286 उम्र : 24 लिंग : महिला | 593 | XHE1503549 | निर्वाचक का नाम : दिवाकर प्रजापत पिता का नाम: गिरधारी लाल गृह संख्या : 286 उम्र : 22 लिंग : पुरुष | 594 | XHE1503564 | निर्वाचक का नाम : कविता प्रजापत पिता का नाम: भागीरथ गृह संख्या : 286 उम्र : 22 लिंग : महिला |
| 595 | XHE1612662 | निर्वाचक का नाम : गायत्री प्रजापत पिता का नाम: भागीरथ गृह संख्या : 286 उम्र : 20 लिंग : महिला | 596 | RJ/03/016/093014 | निर्वाचक का नाम : ओम प्रकाश पिता का नाम: शेरा राम गृह संख्या : 287 उम्र : 68 लिंग : पुरुष | 597 | RJ/03/016/093394 | निर्वाचक का नाम : चन्दा देवी पति का नाम: ओम प्रकाश गृह संख्या : 287 उम्र : 62 लिंग : महिला |
| 598 | KWQ1831205 | निर्वाचक का नाम : कैलाश चन्द पिता का नाम: ओम प्रकाश गृह संख्या : 287 उम्र : 40 लिंग : पुरुष | 599 | XHE0883686 | निर्वाचक का नाम : मैना पति का नाम: कैलाश गृह संख्या : 287 उम्र : 36 लिंग : महिला | 600 | XHE0549725 | निर्वाचक का नाम : जसवन्त पिता का नाम: ओमप्रकाश गृह संख्या : 287 उम्र : 34 लिंग : पुरुष |

| | | | | | | | | | | | |
|-----|------------------|--|-------------|-----|------------------|---|-------------|-----|------------------|--|-------------|
| 601 | XHE1092543 | निर्वाचक का नाम : उषा पति का नाम: जसवन्त गृह संख्या : 287 उम्र : 33 लिंग : महिला | फोटो उपलब्ध | 602 | XHE1756493 | निर्वाचक का नाम : उमा प्रजापत पति का नाम: दिनेश प्रजापत गृह संख्या : 288 उम्र : 27 लिंग : महिला | फोटो उपलब्ध | 603 | RJ/03/016/093086 | निर्वाचक का नाम : भगवती देवी पति का नाम: मधा राम गृह संख्या : 289 उम्र : 75 लिंग : महिला | फोटो उपलब्ध |
| 604 | XHE0228155 | निर्वाचक का नाम : राकेश कुमार पिता का नाम: मधाराम गृह संख्या : 289 उम्र : 39 लिंग : पुरुष | फोटो उपलब्ध | 605 | XHE0228148 | निर्वाचक का नाम : कन्हैयालाल पिता का नाम: मधाराम गृह संख्या : 289 उम्र : 38 लिंग : पुरुष | फोटो उपलब्ध | 606 | XHE0273086 | निर्वाचक का नाम : भगवती देवी पति का नाम: राकेश कुमार गृह संख्या : 289 उम्र : 36 लिंग : महिला | फोटो उपलब्ध |
| 607 | RJ/03/016/093011 | निर्वाचक का नाम : बगता राम पिता का नाम: पन्नलाल राम गृह संख्या : 290 उम्र : 72 लिंग : पुरुष | फोटो उपलब्ध | 608 | RJ/03/016/093136 | निर्वाचक का नाम : राजू देवी पति का नाम: बगता राम गृह संख्या : 290 उम्र : 55 लिंग : महिला | फोटो उपलब्ध | 609 | RJ/03/016/093105 | निर्वाचक का नाम : टीकू राम पिता का नाम: पन्नलाल राम गृह संख्या : 291 उम्र : 79 लिंग : पुरुष | फोटो उपलब्ध |
| 610 | RJ/03/016/093348 | निर्वाचक का नाम : पन्नलाल देवी पति का नाम: टीकू राम गृह संख्या : 291 उम्र : 73 लिंग : महिला | फोटो उपलब्ध | 611 | RJ/03/016/093675 | निर्वाचक का नाम : ओम प्रकाश पिता का नाम: टीकू राम गृह संख्या : 291 उम्र : 55 लिंग : पुरुष | फोटो उपलब्ध | 612 | XHE0010959 | निर्वाचक का नाम : शंकरलाल पिता का नाम: टीकूराम गृह संख्या : 291 उम्र : 44 लिंग : पुरुष | फोटो उपलब्ध |
| 613 | XHE1060789 | निर्वाचक का नाम : लखी पति का नाम: शंकर लाल गृह संख्या : 291 उम्र : 30 लिंग : महिला | फोटो उपलब्ध | 614 | RJ/03/016/093106 | निर्वाचक का नाम : सुरजा देवी पति का नाम: नारायण राम गृह संख्या : 292 उम्र : 77 लिंग : महिला | फोटो उपलब्ध | 615 | KWQ1353846 | निर्वाचक का नाम : कुम्भा राम पिता का नाम: नारायण राम गृह संख्या : 292 उम्र : 50 लिंग : पुरुष | फोटो उपलब्ध |
| 616 | KWQ1353861 | निर्वाचक का नाम : ज्याना देवी पति का नाम: कुंभाराम गृह संख्या : 292 उम्र : 48 लिंग : महिला | फोटो उपलब्ध | 617 | KWQ1353853 | निर्वाचक का नाम : राजू देवी पति का नाम: पदमाराम गृह संख्या : 292 उम्र : 44 लिंग : महिला | फोटो उपलब्ध | 618 | KWQ1469410 | निर्वाचक का नाम : पृथ्वीराज पिता का नाम: नारायण राम गृह संख्या : 292 उम्र : 43 लिंग : पुरुष | फोटो उपलब्ध |
| 619 | KWQ1831064 | निर्वाचक का नाम : ओमप्रकाश पिता का नाम: नारायण राम गृह संख्या : 292 उम्र : 38 लिंग : पुरुष | फोटो उपलब्ध | 620 | XHE0763979 | निर्वाचक का नाम : मैना देवी पति का नाम: पृथ्वीराज गृह संख्या : 292 उम्र : 31 लिंग : महिला | फोटो उपलब्ध | 621 | XHE0764027 | निर्वाचक का नाम : मनोज पिता का नाम: कुम्भाराम गृह संख्या : 292 उम्र : 29 लिंग : पुरुष | फोटो उपलब्ध |
| 622 | XHE0764050 | निर्वाचक का नाम : किसना पति का नाम: ओम प्रकाश गृह संख्या : 292 उम्र : 29 लिंग : महिला | फोटो उपलब्ध | 623 | XHE1226901 | निर्वाचक का नाम : तारा चांद पिता का नाम: पदम राम गृह संख्या : 292 उम्र : 25 लिंग : पुरुष | फोटो उपलब्ध | 624 | XHE1226877 | निर्वाचक का नाम : राकेश कुमार पिता का नाम: कुंभा राम गृह संख्या : 292 उम्र : 24 लिंग : पुरुष | फोटो उपलब्ध |
| 625 | RJ/03/016/093047 | निर्वाचक का नाम : मोहन राम पिता का नाम: कुना राम गृह संख्या : 294 उम्र : 77 लिंग : पुरुष | फोटो उपलब्ध | 626 | RJ/03/016/093350 | निर्वाचक का नाम : सुशीला देवी पति का नाम: मोहन राम गृह संख्या : 294 उम्र : 72 लिंग : महिला | फोटो उपलब्ध | 627 | XHE0064907 | निर्वाचक का नाम : राजकुमार पिता का नाम: मोहनराम गृह संख्या : 294 उम्र : 40 लिंग : पुरुष | फोटो उपलब्ध |
| 628 | XHE0064915 | निर्वाचक का नाम : सावित्री देवी पति का नाम: राजकुमार गृह संख्या : 294 उम्र : 38 लिंग : महिला | फोटो उपलब्ध | 629 | XHE0718940 | निर्वाचक का नाम : धनराज पिता का नाम: मोहनराम गृह संख्या : 294 उम्र : 38 लिंग : पुरुष | फोटो उपलब्ध | 630 | XHE0718957 | निर्वाचक का नाम : मन्जु देवी पति का नाम: धनराज गृह संख्या : 294 उम्र : 36 लिंग : महिला | फोटो उपलब्ध |

| | | | | | | | | | | | |
|-----|------------------|--|-------------|-----|------------------|---|-------------|-----|------------------|---|-------------|
| 631 | RJ/03/016/093010 | निर्वाचक का नाम : भैरा राम पिता का नाम: बुधा राम गृह संख्या : 295 उम्र : 69 लिंग : पुरुष | फोटो उपलब्ध | 632 | RJ/03/016/093061 | निर्वाचक का नाम : मोहनी देवी पति का नाम: भैरा राम गृह संख्या : 295 उम्र : 65 लिंग : महिला | फोटो उपलब्ध | 633 | XHE0549576 | निर्वाचक का नाम : महेन्द्र कुमार पिता का नाम: भैराराम गृह संख्या : 295 उम्र : 38 लिंग : पुरुष | फोटो उपलब्ध |
| 634 | XHE0718965 | निर्वाचक का नाम : निर्मला देवी पति का नाम: महेन्द्र कुमार गृह संख्या : 295 उम्र : 32 लिंग : महिला | फोटो उपलब्ध | 635 | XHE0718973 | निर्वाचक का नाम : रामनिवास पिता का नाम: भैराराम गृह संख्या : 295 उम्र : 30 लिंग : पुरुष | फोटो उपलब्ध | 636 | XHE0718981 | निर्वाचक का नाम : जशोदा देवी पति का नाम: रामनिवास गृह संख्या : 295 उम्र : 30 लिंग : महिला | फोटो उपलब्ध |
| 637 | RJ/03/016/093443 | निर्वाचक का नाम : मदन लाल पिता का नाम: तोला राम गृह संख्या : 296 उम्र : 67 लिंग : पुरुष | फोटो उपलब्ध | 638 | RJ/03/016/093445 | निर्वाचक का नाम : मनोहरी देवी पति का नाम: मदन लाल गृह संख्या : 296 उम्र : 61 लिंग : महिला | फोटो उपलब्ध | 639 | RJ/03/016/093665 | निर्वाचक का नाम : महावीर प्रसाद पिता का नाम: मदन लाल गृह संख्या : 296 उम्र : 45 लिंग : पुरुष | फोटो उपलब्ध |
| 640 | KWQ1469444 | निर्वाचक का नाम : राजेश कुमार पिता का नाम: मदन लाल गृह संख्या : 296 उम्र : 43 लिंग : पुरुष | फोटो उपलब्ध | 641 | KWQ1803311 | निर्वाचक का नाम : सावित्री पति का नाम: महावीर प्रसाद गृह संख्या : 296 उम्र : 42 लिंग : महिला | फोटो उपलब्ध | 642 | XHE0273094 | निर्वाचक का नाम : सम्पूर्णा पति का नाम: राजेश कुमार गृह संख्या : 296 उम्र : 40 लिंग : महिला | फोटो उपलब्ध |
| 643 | RJ/03/016/093159 | निर्वाचक का नाम : गंगा राम पिता का नाम: सीता राम गृह संख्या : 297 उम्र : 72 लिंग : पुरुष | फोटो उपलब्ध | 644 | KWQ1803097 | निर्वाचक का नाम : भवानी शंकर पिता का नाम: गंगाराम गृह संख्या : 297 उम्र : 46 लिंग : पुरुष | फोटो उपलब्ध | 645 | XHE0883694 | निर्वाचक का नाम : सावित्री पति का नाम: भवानी शंकर गृह संख्या : 297 उम्र : 41 लिंग : महिला | फोटो उपलब्ध |
| 646 | XHE1555481 | निर्वाचक का नाम : मनी शंकर पिता का नाम: गंगा राम गृह संख्या : 297 उम्र : 25 लिंग : पुरुष | फोटो उपलब्ध | 647 | RJ/03/016/093006 | निर्वाचक का नाम : जुगलदास पिता का नाम: केशू दास गृह संख्या : 298 उम्र : 87 लिंग : पुरुष | फोटो उपलब्ध | 648 | XHE1716547 | निर्वाचक का नाम : कमणी देवी पति का नाम: जुगल दास गृह संख्या : 298 उम्र : 77 लिंग : महिला | फोटो उपलब्ध |
| 649 | XHE1716539 | निर्वाचक का नाम : धन राज पिता का नाम: जुगल दास गृह संख्या : 298 उम्र : 60 लिंग : पुरुष | फोटो उपलब्ध | 650 | XHE1716562 | निर्वाचक का नाम : स्नेहलता पति का नाम: धन राज गृह संख्या : 298 उम्र : 57 लिंग : महिला | फोटो उपलब्ध | 651 | XHE1516319 | निर्वाचक का नाम : करुणा स्वामी पिता का नाम: धन राज गृह संख्या : 298 उम्र : 25 लिंग : पुरुष | फोटो उपलब्ध |
| 652 | XHE1633049 | निर्वाचक का नाम : अनुराधा स्वामी पति का नाम: गोपाल स्वामी गृह संख्या : 298 उम्र : 25 लिंग : महिला | फोटो उपलब्ध | 653 | XHE1633122 | निर्वाचक का नाम : महेश स्वामी पिता का नाम: धनराज स्वामी गृह संख्या : 298 उम्र : 20 लिंग : पुरुष | फोटो उपलब्ध | 654 | XHE0448118 | निर्वाचक का नाम : शक्तिपाल पिता का नाम: बजरंगलाल गृह संख्या : 304 उम्र : 67 लिंग : पुरुष | फोटो उपलब्ध |
| 655 | RJ/03/016/093349 | निर्वाचक का नाम : राजेन्द्र पिता का नाम: बजरंगलाल गृह संख्या : 304 उम्र : 65 लिंग : पुरुष | फोटो उपलब्ध | 656 | RJ/03/016/093357 | निर्वाचक का नाम : आशा देवी पति का नाम: राजेन्द्र गृह संख्या : 304 उम्र : 62 लिंग : महिला | फोटो उपलब्ध | 657 | RJ/03/016/207566 | निर्वाचक का नाम : लक्ष्मी पति का नाम: शक्तिपाल गृह संख्या : 304 उम्र : 61 लिंग : महिला | फोटो उपलब्ध |
| 658 | XHE0239293 | निर्वाचक का नाम : रविन्द्र कुमार स्वामी पिता का नाम: शक्ती पाल स्वामी गृह संख्या : 304 उम्र : 40 लिंग : पुरुष | फोटो उपलब्ध | 659 | XHE0064923 | निर्वाचक का नाम : अशोक कुमार पिता का नाम: राजेन्द्र प्रसाद गृह संख्या : 304 उम्र : 39 लिंग : पुरुष | फोटो उपलब्ध | 660 | KWQ1831239 | निर्वाचक का नाम : महेश कुमार पिता का नाम: अश्वनी कुमार गृह संख्या : 304 उम्र : 39 लिंग : पुरुष | फोटो उपलब्ध |

| | | | | | | | | |
|-------|------------|--|-----|------------|---|-----|------------|---|
| 661 | KWQ1831247 | निर्वाचक का नाम : कविता देवी पिता का नाम: अश्वनी कुमार गृह संख्या : 304 उम्र : 37 लिंग : महिला | 662 | XHE1436658 | निर्वाचक का नाम : रामचंद्र जाट पिता का नाम: हनुमाना राम गृह संख्या : 304 उम्र : 37 लिंग : पुरुष | 663 | XHE0064931 | निर्वाचक का नाम : जितेन्द्र कुमार पिता का नाम: शक्ति पाल गृह संख्या : 304 उम्र : 36 लिंग : पुरुष |
| 664 | KWQ1831221 | निर्वाचक का नाम : विष्णु कुमार पिता का नाम: अश्वनी कुमार गृह संख्या : 304 उम्र : 36 लिंग : पुरुष | 665 | XHE0550020 | निर्वाचक का नाम : अंजली शर्मा पति का नाम: रवींद्र कुमार स्वामी गृह संख्या : 304 उम्र : 36 लिंग : महिला | 666 | XHE0550053 | निर्वाचक का नाम : रेखा देवी पति का नाम: महेश कुमार गृह संख्या : 304 उम्र : 34 लिंग : महिला |
| 667 | XHE0549592 | निर्वाचक का नाम : उर्मिला पति का नाम: अशोक कुमार गृह संख्या : 304 उम्र : 33 लिंग : महिला | 668 | XHE0491142 | निर्वाचक का नाम : नवदीप पिता का नाम: सुरेन्द्र कुमार गृह संख्या : 304 उम्र : 31 लिंग : पुरुष | 669 | XHE0549733 | निर्वाचक का नाम : भरत पिता का नाम: सुरेन्द्र कुमार गृह संख्या : 304 उम्र : 31 लिंग : पुरुष |
| 670 | XHE0883702 | निर्वाचक का नाम : रश्मि पति का नाम: नवदीप गृह संख्या : 304 उम्र : 30 लिंग : महिला | 671 | XHE1806736 | निर्वाचक का नाम : अमित स्वामी पिता का नाम: शक्ति पाल गृह संख्या : 304 उम्र : 30 लिंग : पुरुष | 672 | XHE1637503 | निर्वाचक का नाम : अंजनी स्वामी पति का नाम: विष्णु कुमार स्वामी गृह संख्या : 304 उम्र : 29 लिंग : महिला |
| 673 | KWQ1831254 | निर्वाचक का नाम : महबूब पिता का नाम: हाजी वजीद गृह संख्या : 304क उम्र : 63 लिंग : पुरुष | 674 | XHE0010835 | निर्वाचक का नाम : खालू पति का नाम: मेहबूब गृह संख्या : 304क उम्र : 45 लिंग : महिला | 675 | XHE0491167 | निर्वाचक का नाम : खालिदा पति का नाम: सदाम हुसेन गृह संख्या : 304 क उम्र : 34 लिंग : महिला |
| 676 | XHE0491159 | निर्वाचक का नाम : मोहम्मद आसिफ पिता का नाम: महबूब बहलीम गृह संख्या : 304 क उम्र : 34 लिंग : पुरुष | 677 | XHE0247227 | निर्वाचक का नाम : सदाम हुसैन पिता का नाम: महबूब अली गृह संख्या : 304क उम्र : 31 लिंग : पुरुष | 678 | XHE1212067 | निर्वाचक का नाम : हिना बानो पति का नाम: मो. आशिफ गृह संख्या : 304 क उम्र : 25 लिंग : महिला |
| 679 | XHE0491175 | निर्वाचक का नाम : चन्द्रकला पति का नाम: सुनिल कुमार गृह संख्या : 304 ख उम्र : 46 लिंग : महिला | 680 | XHE0491183 | निर्वाचक का नाम : रिकु पति का नाम: योगीराज गृह संख्या : 304 ख उम्र : 34 लिंग : महिला | 681 | XHE0320804 | निर्वाचक का नाम : पूर्णिमा पति का नाम: गुलाब कुमार गृह संख्या : 305 उम्र : 37 लिंग : महिला |
| 682 | KWQ1831262 | निर्वाचक का नाम : रावतमल पिता का नाम: प्रेमराज गृह संख्या : 305क उम्र : 83 लिंग : पुरुष | 683 | KWQ1831270 | निर्वाचक का नाम : सीता देवी पति का नाम: रावतमल गृह संख्या : 305क उम्र : 79 लिंग : महिला | 684 | XHE0064949 | निर्वाचक का नाम : सन्तोष पिता का नाम: रावतमल गृह संख्या : 305क उम्र : 47 लिंग : पुरुष |
| 685 | XHE0147132 | निर्वाचक का नाम : सन्दीप कुमार पिता का नाम: रावतमल गृह संख्या : 305क उम्र : 44 लिंग : पुरुष | 686 | XHE0064956 | निर्वाचक का नाम : गुलाब कुमार पिता का नाम: रावतमल गृह संख्या : 305क उम्र : 41 लिंग : पुरुष | 687 | XHE0239301 | निर्वाचक का नाम : प्रियन्का पति का नाम: सन्तोष कुमार गृह संख्या : 305क उम्र : 41 लिंग : महिला |
| Q 688 | KWQ1831288 | निर्वाचक का नाम : तुलसी राम पिता का नाम: रावतमल गृह संख्या : 305क उम्र : 38 लिंग : पुरुष | 689 | XHE0320796 | निर्वाचक का नाम : मन्जूला पति का नाम: सन्दीप कुमार गृह संख्या : 305क उम्र : 34 लिंग : महिला | 690 | XHE0491308 | निर्वाचक का नाम : भीखाराम पिता का नाम: फूसाराम गृह संख्या : 305 ख उम्र : 41 लिंग : पुरुष |

| | | | | | | | | | | | |
|-----|------------------|--|-------------|-----|------------------|---|-------------|-----|------------------|---|-------------|
| 691 | XHE0491316 | निर्वाचक का नाम : राजू देवी पति का नाम: भीखाराम गृह संख्या : 305 ख उम्र : 35 लिंग : महिला | फोटो उपलब्ध | 692 | XHE0491324 | निर्वाचक का नाम : रामनारयण पिता का नाम: फूसाराम गृह संख्या : 305 ख उम्र : 31 लिंग : पुरुष | फोटो उपलब्ध | 693 | XHE0491415 | निर्वाचक का नाम : काशीराम पिता का नाम: रेवन्तराम गृह संख्या : 306 क उम्र : 66 लिंग : पुरुष | फोटो उपलब्ध |
| 694 | XHE0491399 | निर्वाचक का नाम : किरण देवी पति का नाम: काशीराम गृह संख्या : 306 क उम्र : 59 लिंग : महिला | फोटो उपलब्ध | 695 | XHE0491407 | निर्वाचक का नाम : प्रदीप कुमार पिता का नाम: काशीराम गृह संख्या : 306 क उम्र : 37 लिंग : पुरुष | फोटो उपलब्ध | 696 | XHE0550079 | निर्वाचक का नाम : पूजा देवी पति का नाम: प्रदीप कुमार गृह संख्या : 306क उम्र : 35 लिंग : महिला | फोटो उपलब्ध |
| 697 | XHE0491423 | निर्वाचक का नाम : संदीप पिता का नाम: काशीराम गृह संख्या : 306 क उम्र : 33 लिंग : पुरुष | फोटो उपलब्ध | 698 | XHE0550061 | निर्वाचक का नाम : जशोदा देवी पति का नाम: सन्दीप कुमार गृह संख्या : 306क उम्र : 33 लिंग : महिला | फोटो उपलब्ध | 699 | XHE0491431 | निर्वाचक का नाम : ओमप्रकाश पिता का नाम: रेवन्तराम गृह संख्या : 306 ख उम्र : 75 लिंग : पुरुष | फोटो उपलब्ध |
| 700 | XHE0491464 | निर्वाचक का नाम : सरला पति का नाम: ओमप्रकाश गृह संख्या : 306 ख उम्र : 71 लिंग : महिला | फोटो उपलब्ध | 701 | XHE0491456 | निर्वाचक का नाम : पवन सारस्वत पिता का नाम: ओमप्रकाश गृह संख्या : 306 ख उम्र : 40 लिंग : पुरुष | फोटो उपलब्ध | 702 | XHE0491472 | निर्वाचक का नाम : गायत्री देवी पति का नाम: पवन कुमार गृह संख्या : 306 ख उम्र : 38 लिंग : महिला | फोटो उपलब्ध |
| 703 | XHE0491449 | निर्वाचक का नाम : घनश्याम पिता का नाम: ओमप्रकाश गृह संख्या : 306 ख उम्र : 37 लिंग : पुरुष | फोटो उपलब्ध | 704 | XHE0550087 | निर्वाचक का नाम : माया देवी पति का नाम: घनश्याम गृह संख्या : 306ख उम्र : 33 लिंग : महिला | फोटो उपलब्ध | 705 | XHE1716554 | निर्वाचक का नाम : चन्द्रकला पति का नाम: जीलाजीत गृह संख्या : 307 उम्र : 59 लिंग : महिला | फोटो उपलब्ध |
| 706 | KWQ1933076 | निर्वाचक का नाम : मनोज कुमार पिता का नाम: जीलाजीत गृह संख्या : 307 उम्र : 40 लिंग : पुरुष | फोटो उपलब्ध | 707 | XHE0131887 | निर्वाचक का नाम : ज्योति पति का नाम: मनोज कुमार गृह संख्या : 307 उम्र : 38 लिंग : महिला | फोटो उपलब्ध | 708 | XHE0718700 | निर्वाचक का नाम : प्रिति पिता का नाम: जीलाजीत गृह संख्या : 307 उम्र : 30 लिंग : महिला | फोटो उपलब्ध |
| 709 | RJ/03/016/273146 | निर्वाचक का नाम : भंवर लाल पिता का नाम: हरलाल सिंह गृह संख्या : 307क उम्र : 60 लिंग : पुरुष | फोटो उपलब्ध | 710 | RJ/03/016/273585 | निर्वाचक का नाम : कविता पति का नाम: भंवर लाल गृह संख्या : 307क उम्र : 56 लिंग : महिला | फोटो उपलब्ध | 711 | XHE0428524 | निर्वाचक का नाम : स्मृति पिता का नाम: भंवरलाल गृह संख्या : 307क उम्र : 33 लिंग : महिला | फोटो उपलब्ध |
| 712 | XHE0549584 | निर्वाचक का नाम : आयुष जानू पिता का नाम: भंवर लाल जानू गृह संख्या : 307क उम्र : 31 लिंग : पुरुष | फोटो उपलब्ध | 713 | XHE1613397 | निर्वाचक का नाम : दीपिका पति का नाम: आयुष जानू गृह संख्या : 307के उम्र : 26 लिंग : महिला | फोटो उपलब्ध | 714 | RJ/03/016/093019 | निर्वाचक का नाम : चेतन राम पिता का नाम: रतना राम गृह संख्या : 308 उम्र : 67 लिंग : पुरुष | फोटो उपलब्ध |
| 715 | RJ/03/016/093060 | निर्वाचक का नाम : मधी देवी पति का नाम: चेतन राम गृह संख्या : 308 उम्र : 62 लिंग : महिला | फोटो उपलब्ध | 716 | KWQ1469451 | निर्वाचक का नाम : सांवरमल पिता का नाम: चेतनराम गृह संख्या : 308 उम्र : 44 लिंग : पुरुष | फोटो उपलब्ध | 717 | KWQ1803352 | निर्वाचक का नाम : मन्जू पति का नाम: सांवर मल गृह संख्या : 308 उम्र : 41 लिंग : महिला | फोटो उपलब्ध |
| 718 | XHE0064790 | निर्वाचक का नाम : मेघा राम पिता का नाम: चेतन राम गृह संख्या : 308 उम्र : 39 लिंग : पुरुष | फोटो उपलब्ध | 719 | KWQ1683176 | निर्वाचक का नाम : राधा पति का नाम: मेघाराम गृह संख्या : 308 उम्र : 39 लिंग : महिला | फोटो उपलब्ध | 720 | XHE0428532 | निर्वाचक का नाम : रामभवतार पिता का नाम: चेतनराम गृह संख्या : 308 उम्र : 31 लिंग : पुरुष | फोटो उपलब्ध |

| | | | | | | | | |
|-------|------------|--|-----|------------------|--|-----|------------------|--|
| 721 | XHE0763938 | निर्वाचक का नाम : संगीता देवी पति का नाम: रामावतार गृह संख्या : 308 उम्र : 31 लिंग : महिला | 722 | XHE1739895 | निर्वाचक का नाम : मोनिका सुथार पिता का नाम: सांवरमल सुथार गृह संख्या : 308 उम्र : 19 लिंग : महिला | 723 | XHE0491340 | निर्वाचक का नाम : किशोरीलाल पिता का नाम: महावीर प्रसाद गृह संख्या : 310 क उम्र : 57 लिंग : पुरुष |
| S 724 | XHE1509124 | निर्वाचक का नाम : अंकिता सैनी पिता का नाम: किशोरी लाल गृह संख्या : 310 क उम्र : 23 लिंग : महिला | 725 | XHE1509058 | निर्वाचक का नाम : दिव्या सैनी पिता का नाम: किशोरी लाल गृह संख्या : 310 क उम्र : 21 लिंग : महिला | 726 | XHE1730845 | निर्वाचक का नाम : निकिता सैनी पिता का नाम: किशोरी लाल गृह संख्या : 310 क उम्र : 19 लिंग : महिला |
| 727 | KWQ1933084 | निर्वाचक का नाम : सचिन पिता का नाम: लालचन्द गृह संख्या : 312 उम्र : 36 लिंग : पुरुष | 728 | XHE0329946 | निर्वाचक का नाम : रामअवतार पिता का नाम: श्रीराम गृह संख्या : 312 उम्र : 33 लिंग : पुरुष | 729 | XHE0883710 | निर्वाचक का नाम : राजेश पिता का नाम: हरिप्रसाद गृह संख्या : 312 उम्र : 31 लिंग : पुरुष |
| 730 | XHE0883736 | निर्वाचक का नाम : ज्योति पिता का नाम: श्री राम गृह संख्या : 312 उम्र : 30 लिंग : महिला | 731 | XHE0718999 | निर्वाचक का नाम : सरोज देवी पति का नाम: सचिन गृह संख्या : 312 उम्र : 30 लिंग : महिला | 732 | XHE0719005 | निर्वाचक का नाम : कैलाश पिता का नाम: लालचन्द गृह संख्या : 312 उम्र : 30 लिंग : पुरुष |
| 733 | XHE1815372 | निर्वाचक का नाम : पूजा कुमारी सैनी पति का नाम: राजेश गृह संख्या : 312 उम्र : 30 लिंग : महिला | 734 | XHE1748045 | निर्वाचक का नाम : दीपिका पति का नाम: कैलाश गृह संख्या : 312 उम्र : 29 लिंग : महिला | 735 | XHE0883744 | निर्वाचक का नाम : नवीन पिता का नाम: श्री राम गृह संख्या : 312 उम्र : 28 लिंग : पुरुष |
| 736 | XHE0883751 | निर्वाचक का नाम : पूनम पिता का नाम: श्री राम गृह संख्या : 312 उम्र : 27 लिंग : महिला | 737 | XHE0883769 | निर्वाचक का नाम : वंदना पिता का नाम: श्री राम गृह संख्या : 312 उम्र : 27 लिंग : महिला | 738 | XHE0491209 | निर्वाचक का नाम : हरि प्रसाद पिता का नाम: महावीर प्रसाद गृह संख्या : 312 ग उम्र : 60 लिंग : पुरुष |
| 739 | XHE0491365 | निर्वाचक का नाम : राधा देवी पति का नाम: श्रीराम गृह संख्या : 312 ग उम्र : 58 लिंग : महिला | 740 | RJ/03/016/093256 | निर्वाचक का नाम : लीला देवी पति का नाम: चेतन लाल गृह संख्या : 314 उम्र : 72 लिंग : महिला | 741 | RJ/03/016/093214 | निर्वाचक का नाम : विमल कुमार पिता का नाम: चेतन लाल गृह संख्या : 314 उम्र : 55 लिंग : पुरुष |
| 742 | KWQ1611490 | निर्वाचक का नाम : सन्जु पति का नाम: विमल कुमार गृह संख्या : 314 उम्र : 44 लिंग : महिला | 743 | KWQ1611474 | निर्वाचक का नाम : सुरेन्द्र कुमार पिता का नाम: चेतन लाल गृह संख्या : 314 उम्र : 42 लिंग : पुरुष | 744 | KWQ1611482 | निर्वाचक का नाम : सरला पति का नाम: सुरेन्द्र कुमार गृह संख्या : 314 उम्र : 42 लिंग : महिला |
| 745 | XHE1227008 | निर्वाचक का नाम : श्वेता पिता का नाम: ओम प्रकाश गृह संख्या : 314 उम्र : 25 लिंग : महिला | 746 | XHE1369602 | निर्वाचक का नाम : अरविंद माली पिता का नाम: सुरेन्द्र माली गृह संख्या : 314 उम्र : 23 लिंग : पुरुष | 747 | XHE1371046 | निर्वाचक का नाम : रजनी सैनी पिता का नाम: विमल कुमार गृह संख्या : 314 उम्र : 22 लिंग : महिला |
| 748 | XHE1548353 | निर्वाचक का नाम : रोहित माली पिता का नाम: विमल कुमार गृह संख्या : 314 उम्र : 21 लिंग : पुरुष | 749 | XHE1748037 | निर्वाचक का नाम : मनीष माली पिता का नाम: सुरेन्द्र माली गृह संख्या : 314 उम्र : 20 लिंग : पुरुष | 750 | RJ/03/016/090289 | निर्वाचक का नाम : सुगनाराम पिता का नाम: कौडाराम गृह संख्या : 314क उम्र : 82 लिंग : पुरुष |

| | | | | | | | | | | | |
|-----|------------------|--|-------------|-------|------------------|--|-------------|-----|------------------|--|-------------|
| 751 | RJ/03/016/090098 | निर्वाचक का नाम : फुला देवी पति का नाम: सुगनाराम गृह संख्या : 314क उम्र : 80 लिंग : महिला | फोटो उपलब्ध | 752 | RJ/03/016/090241 | निर्वाचक का नाम : ओमप्रकाश पिता का नाम: सुगनाराम गृह संख्या : 314क उम्र : 52 लिंग : पुरुष | फोटो उपलब्ध | 753 | KWQ1803261 | निर्वाचक का नाम : पाना देवी पति का नाम: ओमप्रकाश गृह संख्या : 314क उम्र : 49 लिंग : महिला | फोटो उपलब्ध |
| 754 | XHE1369495 | निर्वाचक का नाम : दिलीप गुर्जर पिता का नाम: ओम प्रकाश गृह संख्या : 314 क उम्र : 22 लिंग : पुरुष | फोटो उपलब्ध | 755 | XHE0448092 | निर्वाचक का नाम : श्रवण कुमार पिता का नाम: नारायणचन्द गृह संख्या : 314ख उम्र : 63 लिंग : पुरुष | फोटो उपलब्ध | 756 | XHE0448076 | निर्वाचक का नाम : संतोष देवी पति का नाम: श्रवणकुमार गृह संख्या : 314ख उम्र : 61 लिंग : महिला | फोटो उपलब्ध |
| 757 | XHE0131896 | निर्वाचक का नाम : महेन्द्र कुमार पिता का नाम: श्रवण कुमार गृह संख्या : 314 ख उम्र : 35 लिंग : पुरुष | फोटो उपलब्ध | 758 | XHE1093012 | निर्वाचक का नाम : कविता गुर्जर पिता का नाम: श्रवण कुमार गृह संख्या : 314 ख उम्र : 30 लिंग : महिला | फोटो उपलब्ध | 759 | XHE1521228 | निर्वाचक का नाम : लक्ष्मी पति का नाम: महेंद्र कुमार गृह संख्या : 314 ख उम्र : 29 लिंग : महिला | फोटो उपलब्ध |
| 760 | KWQ1469469 | निर्वाचक का नाम : जयचन्द लाल पिता का नाम: नारायण चन्द गृह संख्या : 315 उम्र : 67 लिंग : पुरुष | फोटो उपलब्ध | 761 | XHE1716513 | निर्वाचक का नाम : सम्पत देवी पति का नाम: जयचन्द लाल गृह संख्या : 315 उम्र : 62 लिंग : महिला | फोटो उपलब्ध | 762 | KWQ1469477 | निर्वाचक का नाम : दीन दयाल पिता का नाम: जयचन्द लाल गृह संख्या : 315 उम्र : 45 लिंग : पुरुष | फोटो उपलब्ध |
| 763 | XHE0010967 | निर्वाचक का नाम : कौशल्या देवी पति का नाम: दीनदयाल गृह संख्या : 315 उम्र : 43 लिंग : महिला | फोटो उपलब्ध | 764 | XHE0147140 | निर्वाचक का नाम : राकेश पिता का नाम: जयचन्द लाल गृह संख्या : 315 उम्र : 40 लिंग : पुरुष | फोटो उपलब्ध | 765 | XHE0010975 | निर्वाचक का नाम : दिपिका देवी पति का नाम: राकेश गृह संख्या : 315 उम्र : 38 लिंग : महिला | फोटो उपलब्ध |
| 766 | KWQ1831296 | निर्वाचक का नाम : अशोक पिता का नाम: जयचन्द लाल गृह संख्या : 315 उम्र : 38 लिंग : पुरुष | फोटो उपलब्ध | 767 | XHE1634310 | निर्वाचक का नाम : रेखा पति का नाम: अशोक कुमार गुर्जर गृह संख्या : 315 उम्र : 31 लिंग : महिला | फोटो उपलब्ध | 768 | XHE1023662 | निर्वाचक का नाम : भवानी शंकर पिता का नाम: हरी शंकर गृह संख्या : 315 उम्र : 26 लिंग : पुरुष | फोटो उपलब्ध |
| 769 | XHE1371095 | निर्वाचक का नाम : देवकन्या सुनार पिता का नाम: हरि किशन गृह संख्या : 315 ए उम्र : 24 लिंग : महिला | फोटो उपलब्ध | 770 | XHE0064964 | निर्वाचक का नाम : हरीकिशन पिता का नाम: कुन्दनमल गृह संख्या : 315क उम्र : 60 लिंग : पुरुष | फोटो उपलब्ध | 771 | XHE0064980 | निर्वाचक का नाम : राधा किशन पिता का नाम: हरीकिशन गृह संख्या : 315क उम्र : 38 लिंग : पुरुष | फोटो उपलब्ध |
| 772 | XHE0718718 | निर्वाचक का नाम : रामनन्द पिता का नाम: हरिकिशन गृह संख्या : 315क उम्र : 34 लिंग : पुरुष | फोटो उपलब्ध | 773 | XHE1148527 | निर्वाचक का नाम : सुमन पति का नाम: रामानंद गृह संख्या : 315 क उम्र : 31 लिंग : महिला | फोटो उपलब्ध | 774 | XHE1148535 | निर्वाचक का नाम : ममता देवी पति का नाम: राधा किशन गृह संख्या : 315 क उम्र : 29 लिंग : महिला | फोटो उपलब्ध |
| 775 | XHE1715085 | निर्वाचक का नाम : राजेंद्र प्रसाद सोनी पिता का नाम: पूर्णचन्द गृह संख्या : 317 उम्र : 61 लिंग : पुरुष | फोटो उपलब्ध | 776 | XHE1715101 | निर्वाचक का नाम : भगवती देवी पति का नाम: राजेंद्र गृह संख्या : 317 उम्र : 58 लिंग : महिला | फोटो उपलब्ध | 777 | RJ/03/016/093440 | निर्वाचक का नाम : राम लाल पिता का नाम: हर्दमाना राम गृह संख्या : 318 उम्र : 72 लिंग : पुरुष | फोटो उपलब्ध |
| 778 | RJ/03/016/093393 | निर्वाचक का नाम : मंजू देवी पति का नाम: राम लाल गृह संख्या : 318 उम्र : 65 लिंग : महिला | फोटो उपलब्ध | S 779 | XHE0010983 | निर्वाचक का नाम : कपिल पिता का नाम: रामलाल गृह संख्या : 318 उम्र : 37 लिंग : पुरुष | फोटो उपलब्ध | 780 | XHE0883777 | निर्वाचक का नाम : विवेक पिता का नाम: रामलाल गृह संख्या : 318 उम्र : 28 लिंग : पुरुष | फोटो उपलब्ध |

| | | | | | |
|---|---------------------------|--|---------------------------|---|---------------------------|
| 781 निर्वाचक का नाम : सुमित कुमार पिता का नाम: सुरेंद्र कुमार गृह संख्या : 318 उम्र : 25 लिंग : पुरुष | XHE1226950 फोटो उपलब्ध | 782 निर्वाचक का नाम : जया प्रजापत पिता का नाम: विवेक गृह संख्या : 318 उम्र : 25 लिंग : महिला | XHE1521160 फोटो उपलब्ध | 783 निर्वाचक का नाम : अभिनव पिता का नाम: सुरेंद्र कुमार गृह संख्या : 318 उम्र : 23 लिंग : पुरुष | XHE1226562 फोटो उपलब्ध |
| 784 निर्वाचक का नाम : शांति देवी पति का नाम: मुकनाराम गृह संख्या : 318क उम्र : 62 लिंग : महिला | KWQ1680099 फोटो उपलब्ध | 785 निर्वाचक का नाम : सांवरमल पिता का नाम: गौरराम गृह संख्या : 318 क उम्र : 51 लिंग : पुरुष | XHE0380527 फोटो उपलब्ध | 786 निर्वाचक का नाम : सुरेंद्र कुमार पिता का नाम: शीशराम गृह संख्या : 318क उम्र : 50 लिंग : पुरुष | XHE0337998 फोटो उपलब्ध |
| 787 निर्वाचक का नाम : सुदेश देवी पति का नाम: सुरेंद्र कुमार गृह संख्या : 318क उम्र : 46 लिंग : महिला | XHE0337980 फोटो उपलब्ध | 788 निर्वाचक का नाम : भंवरी पति का नाम: रामचन्द्र गृह संख्या : 318 क उम्र : 44 लिंग : महिला | XHE0380410 फोटो उपलब्ध | 789 निर्वाचक का नाम : सत्यनारायण पिता का नाम: काशीराम गृह संख्या : 318क उम्र : 41 लिंग : पुरुष | XHE0337899 फोटो उपलब्ध |
| 790 निर्वाचक का नाम : ओमा दत्त पिता का नाम: मुकना राम गृह संख्या : 318क उम्र : 40 लिंग : पुरुष | KWQ1680107 फोटो उपलब्ध | 791 निर्वाचक का नाम : द्रोपदी पति का नाम: ओमादत्त गृह संख्या : 318क उम्र : 35 लिंग : महिला | XHE0225094 फोटो उपलब्ध | 792 निर्वाचक का नाम : देवीलाल पिता का नाम: मुकनाराम गृह संख्या : 318क उम्र : 34 लिंग : पुरुष | XHE0170704 फोटो उपलब्ध |
| 793 निर्वाचक का नाम : ममता पति का नाम: सत्यनारायण गृह संख्या : 318क उम्र : 33 लिंग : महिला | XHE0337907 फोटो उपलब्ध | 794 निर्वाचक का नाम : गंगाधर नाथ सिद्ध पिता का नाम: रामचंद्र नाथ गृह संख्या : 318 क उम्र : 23 लिंग : पुरुष | XHE1694116 फोटो उपलब्ध | 795 निर्वाचक का नाम : रामस्वरूप पिता का नाम: सांवर मल गृह संख्या : 318 क उम्र : 21 लिंग : पुरुष | XHE1541242 फोटो उपलब्ध |
| 796 निर्वाचक का नाम : भागीरथ पिता का नाम: हरका राम गृह संख्या : 318 ख उम्र : 68 लिंग : पुरुष | XHE1148576 फोटो उपलब्ध | 797 निर्वाचक का नाम : सुनीता देवी पति का नाम: भागीरथ गृह संख्या : 318 ख उम्र : 64 लिंग : महिला | XHE1148584 फोटो उपलब्ध | 798 निर्वाचक का नाम : शारदा देवी पति का नाम: देवीलाल गृह संख्या : 318 क उम्र : 28 लिंग : महिला | XHE0824078 फोटो उपलब्ध |
| 799 निर्वाचक का नाम : बाली देवी पति का नाम: ओमप्रकाश गृह संख्या : 319 उम्र : 57 लिंग : महिला | XHE1689470 फोटो उपलब्ध | 800 निर्वाचक का नाम : किशन लाल पिता का नाम: ओम प्रकाश गृह संख्या : 319 उम्र : 41 लिंग : पुरुष | XHE1689496 फोटो उपलब्ध | 801 निर्वाचक का नाम : किरण देवी पति का नाम: किशन लाल गृह संख्या : 319 उम्र : 37 लिंग : महिला | XHE1689488 फोटो उपलब्ध |
| 802 निर्वाचक का नाम : लक्ष्मी देवी पति का नाम: सोहन लाल गृह संख्या : 321 उम्र : 64 लिंग : महिला | XHE0763789 फोटो उपलब्ध | 803 निर्वाचक का नाम : मदनलाल पिता का नाम: भीखाराम गृह संख्या : 321 उम्र : 49 लिंग : पुरुष | XHE0064816 फोटो उपलब्ध | 804 निर्वाचक का नाम : बाबूड़ी पति का नाम: मदन लाल गृह संख्या : 321 उम्र : 46 लिंग : महिला | XHE0064808 फोटो उपलब्ध |
| 805 निर्वाचक का नाम : सांवरमल पिता का नाम: सोहन लाल गृह संख्या : 321 उम्र : 35 लिंग : पुरुष | XHE0763888 फोटो उपलब्ध | 806 निर्वाचक का नाम : कैलाश पिता का नाम: सोहन लाल गृह संख्या : 321 उम्र : 30 लिंग : पुरुष | XHE0763946 फोटो उपलब्ध | 807 निर्वाचक का नाम : दामोदर पिता का नाम: बाबु लाल गृह संख्या : 321 उम्र : 28 लिंग : पुरुष | XHE0883785 फोटो उपलब्ध |
| 808 निर्वाचक का नाम : मीरा पति का नाम: बजरंग गृह संख्या : 321 उम्र : 26 लिंग : महिला | XHE1226984 फोटो उपलब्ध | 809 निर्वाचक का नाम : अंजु प्रजापत पति का नाम: हरी किशन गृह संख्या : 321 उम्र : 26 लिंग : महिला | XHE1555499 फोटो उपलब्ध | 810 निर्वाचक का नाम : लक्ष्मी पति का नाम: कानाराम शर्मा गृह संख्या : 321 उम्र : 23 लिंग : महिला | XHE1226976 फोटो उपलब्ध |

| | | | | | | | | |
|-------|------------|---|-------|------------|--|-------|------------|--|
| 811 | XHE1625441 | निर्वाचक का नाम : भरत सारस्वत पिता का नाम: बाबूलाल गृह संख्या : 321 क उम्र : 21 लिंग : पुरुष | 812 | XHE0330035 | निर्वाचक का नाम : शान्तिदेवी पति का नाम: काशीराम गृह संख्या : 321क उम्र : 63 लिंग : महिला | 813 | XHE0257055 | निर्वाचक का नाम : मंजू देवी पति का नाम: बाबूलाल गृह संख्या : 321क उम्र : 54 लिंग : महिला |
| 814 | XHE0330043 | निर्वाचक का नाम : शिवलाल पिता का नाम: काशीराम गृह संख्या : 321क उम्र : 45 लिंग : पुरुष | 815 | XHE0330076 | निर्वाचक का नाम : बलवीर पिता का नाम: काशीराम गृह संख्या : 321क उम्र : 40 लिंग : पुरुष | 816 | XHE0330050 | निर्वाचक का नाम : कान्तादेवी पति का नाम: शिवलाल गृह संख्या : 321क उम्र : 39 लिंग : महिला |
| 817 | XHE0330084 | निर्वाचक का नाम : महावीरप्रसाद पिता का नाम: काशीराम गृह संख्या : 321क उम्र : 38 लिंग : पुरुष | 818 | XHE0330068 | निर्वाचक का नाम : बलवीर पिता का नाम: काशीराम गृह संख्या : 321क उम्र : 36 लिंग : पुरुष | 819 | XHE0257064 | निर्वाचक का नाम : ओमप्रकाश पिता का नाम: बाबूलाल गृह संख्या : 321क उम्र : 34 लिंग : पुरुष |
| 820 | XHE1091826 | निर्वाचक का नाम : मीरा पति का नाम: महावीर प्रसाद गृह संख्या : 321 क उम्र : 32 लिंग : महिला | 821 | XHE0657361 | निर्वाचक का नाम : सरिता पति का नाम: ओमप्रकाश गृह संख्या : 321क उम्र : 32 लिंग : महिला | 822 | XHE0657353 | निर्वाचक का नाम : रूकमणी पति का नाम: दामोदर गृह संख्या : 321क उम्र : 31 लिंग : महिला |
| 823 | XHE0883793 | निर्वाचक का नाम : काना राम पिता का नाम: काशी राम गृह संख्या : 321 क उम्र : 28 लिंग : पुरुष | 824 | XHE1091800 | निर्वाचक का नाम : सुलोचना देवी पति का नाम: बलवीर गृह संख्या : 321 क उम्र : 27 लिंग : महिला | 825 | XHE1091818 | निर्वाचक का नाम : भीया राम पिता का नाम: काशी राम गृह संख्या : 321 क उम्र : 27 लिंग : पुरुष |
| 826 | XHE1559384 | निर्वाचक का नाम : विजय लक्ष्मी सारस्वत पिता का नाम: बाबू लाल गृह संख्या : 321 क उम्र : 24 लिंग : महिला | 827 | XHE1645985 | निर्वाचक का नाम : कौशल्या शर्मा पति का नाम: भीया राम शर्मा गृह संख्या : 321क उम्र : 24 लिंग : महिला | 828 | XHE0380477 | निर्वाचक का नाम : मदनलाल पिता का नाम: श्रीराम गृह संख्या : 321 ख उम्र : 51 लिंग : पुरुष |
| 829 | XHE0380444 | निर्वाचक का नाम : सावित्रीदेवी पति का नाम: मदनलाल गृह संख्या : 321 ख उम्र : 48 लिंग : महिला | 830 | XHE0380501 | निर्वाचक का नाम : हरिकिशन पिता का नाम: मदनलाल गृह संख्या : 321 ख उम्र : 31 लिंग : पुरुष | 831 | XHE0719013 | निर्वाचक का नाम : कालूराम पिता का नाम: मदनलाल गृह संख्या : 321,ख उम्र : 30 लिंग : पुरुष |
| 832 | XHE0763953 | निर्वाचक का नाम : तोली दवी पिता का नाम: सावरमल गृह संख्या : 321 ख उम्र : 31 लिंग : महिला | 833 | XHE1148469 | निर्वाचक का नाम : लीलाधर पिता का नाम: मदन लाल गृह संख्या : 321 ख उम्र : 28 लिंग : पुरुष | 834 | XHE0883801 | निर्वाचक का नाम : राजू पिता का नाम: लाल चन्द गृह संख्या : 322 उम्र : 33 लिंग : पुरुष |
| 835 | XHE1023621 | निर्वाचक का नाम : रीमू देवी पति का नाम: राजू राम गृह संख्या : 322 उम्र : 30 लिंग : महिला | Q 836 | XHE1429950 | निर्वाचक का नाम : शारदा पति का नाम: खोजा राम गृह संख्या : 322 उम्र : 28 लिंग : महिला | Q 837 | XHE1427111 | निर्वाचक का नाम : केशर पिता का नाम: फ़ताराम गृह संख्या : 322 उम्र : 27 लिंग : महिला |
| Q 838 | XHE1426709 | निर्वाचक का नाम : सारदा पति का नाम: मंगतू गृह संख्या : 322 उम्र : 26 लिंग : महिला | 839 | XHE1749282 | निर्वाचक का नाम : रिमु पति का नाम: मनोज राठौड़ गृह संख्या : 322 उम्र : 26 लिंग : महिला | Q 840 | XHE1429380 | निर्वाचक का नाम : मुकेश राठौड़ पिता का नाम: फूलाराम गृह संख्या : 322 उम्र : 23 लिंग : पुरुष |

| | | | | | |
|--|------------|---|------------|--|------------|
| Q 841 निर्वाचक का नाम : मंजू पिता का नाम: फूला राम गृह संख्या : 322घ उम्र : 23 लिंग : महिला | XHE1429398 | 842 निर्वाचक का नाम : करणाराम पिता का नाम: रूधाराम गृह संख्या : 322ग उम्र : 75 लिंग : पुरुष | XHE0549808 | 843 निर्वाचक का नाम : गौरा देवी पिता का नाम: करणाराम गृह संख्या : 322ग उम्र : 73 लिंग : महिला | XHE0550145 |
| 844 निर्वाचक का नाम : लालचन्द पिता का नाम: भंवराराम गृह संख्या : 322ग उम्र : 60 लिंग : पुरुष | XHE0549782 | Q 845 निर्वाचक का नाम : जोगाराम पिता का नाम: सादाराम गृह संख्या : 322ग उम्र : 58 लिंग : पुरुष | XHE0549840 | 846 निर्वाचक का नाम : प्रकाश पिता का नाम: भंवराराम गृह संख्या : 322ग उम्र : 58 लिंग : पुरुष | XHE0549857 |
| Q 847 निर्वाचक का नाम : फताराम पिता का नाम: नाथाराम गृह संख्या : 322ग उम्र : 57 लिंग : पुरुष | XHE0719260 | Q 848 निर्वाचक का नाम : मीरा देवी पति का नाम: जोगाराम गृह संख्या : 322ग उम्र : 55 लिंग : महिला | XHE0550129 | 849 निर्वाचक का नाम : शान्ति देवी पति का नाम: लालचन्द गृह संख्या : 322ग उम्र : 53 लिंग : महिला | XHE0550111 |
| Q 850 निर्वाचक का नाम : फताराम पिता का नाम: करणाराम गृह संख्या : 322ग उम्र : 47 लिंग : पुरुष | XHE0549832 | Q 851 निर्वाचक का नाम : फूलाराम पिता का नाम: करणाराम गृह संख्या : 322ग उम्र : 45 लिंग : पुरुष | XHE0549790 | 852 निर्वाचक का नाम : मैना देवी पति का नाम: फताराम गृह संख्या : 322ग उम्र : 45 लिंग : महिला | XHE0550178 |
| 853 निर्वाचक का नाम : लिछमा देवी पति का नाम: प्रकाश गृह संख्या : 322ग उम्र : 43 लिंग : महिला | XHE0550186 | Q 854 निर्वाचक का नाम : उदाराम पिता का नाम: करणाराम गृह संख्या : 322ग उम्र : 40 लिंग : पुरुष | XHE0549758 | 855 निर्वाचक का नाम : भूराराम पिता का नाम: भंवराराम गृह संख्या : 322ग उम्र : 40 लिंग : पुरुष | XHE0549774 |
| 856 निर्वाचक का नाम : चमेली देवी पति का नाम: फूलाराम गृह संख्या : 322ग उम्र : 40 लिंग : महिला | XHE0550194 | 857 निर्वाचक का नाम : जमना देवी पति का नाम: उदाराम गृह संख्या : 322ग उम्र : 38 लिंग : महिला | XHE0550103 | 858 निर्वाचक का नाम : परमा देवी पति का नाम: भूराराम गृह संख्या : 322ग उम्र : 37 लिंग : महिला | XHE0550137 |
| 859 निर्वाचक का नाम : पपूराम पिता का नाम: लालचन्द गृह संख्या : 322ग उम्र : 32 लिंग : पुरुष | XHE0549766 | Q 860 निर्वाचक का नाम : मंगतू राठौड़ पिता का नाम: जोगाराम गृह संख्या : 322घ उम्र : 28 लिंग : पुरुष | XHE1425644 | Q 861 निर्वाचक का नाम : कोजा राम पिता का नाम: फूलाराम गृह संख्या : 322घ उम्र : 25 लिंग : पुरुष | XHE1369552 |
| Q 862 निर्वाचक का नाम : सहिदा पिता का नाम: जोगाराम गृह संख्या : 322घ उम्र : 20 लिंग : महिला | XHE1705284 | Q 863 निर्वाचक का नाम : अजूरी पति का नाम: भंवराराम गृह संख्या : 322घ उम्र : 73 लिंग : महिला | XHE1637404 | Q 864 निर्वाचक का नाम : संतोष देवी पति का नाम: सुभान गृह संख्या : 322घ उम्र : 38 लिंग : महिला | XHE1637461 |
| Q 865 निर्वाचक का नाम : धीरा पिता का नाम: भंवराराम गृह संख्या : 322घ उम्र : 36 लिंग : पुरुष | XHE1637438 | Q 866 निर्वाचक का नाम : मीरा देवी पति का नाम: धीरा राम गृह संख्या : 322घ उम्र : 36 लिंग : महिला | XHE1637909 | Q 867 निर्वाचक का नाम : गुडी पति का नाम: महेंद्र गृह संख्या : 322 वार्ड नं 19 उम्र : 30 लिंग : महिला | XHE1436955 |
| Q 868 निर्वाचक का नाम : महेंद्र कुमार पिता का नाम: आशु गृह संख्या : 322 वार्ड नं 19 उम्र : 28 लिंग : पुरुष | XHE1436948 | 869 निर्वाचक का नाम : अमर चंद पिता का नाम: हृंगरमल गृह संख्या : 410 वार्ड 19 उम्र : 26 लिंग : पुरुष | XHE1424605 | 870 निर्वाचक का नाम : अनिल कुमार पिता का नाम: गोविन्द राम गृह संख्या : 571 उम्र : 34 लिंग : पुरुष | XHE0320945 |

| | | | | | | | | | | | |
|-----|------------|--|-------------|-----|------------|--|-------------|-----|------------|---|-------------|
| 871 | XHE1429349 | निर्वाचक का नाम : सुरेंद्र पुनिया पिता का नाम: लछमणराम गृह संख्या : 624 उम्र : 30 लिंग : पुरुष | फोटो उपलब्ध | 872 | XHE0883827 | निर्वाचक का नाम : विनोद पिता का नाम: श्रवन गृह संख्या : 659 उम्र : 28 लिंग : पुरुष | फोटो उपलब्ध | 873 | XHE1626704 | निर्वाचक का नाम : भगवती प्रजापत पति का नाम: विनोद कुमार गृह संख्या : 659 उम्र : 23 लिंग : महिला | फोटो उपलब्ध |
| 874 | XHE1612712 | निर्वाचक का नाम : मुकेश कुमार प्रजापत पिता का नाम: महेंद्र कुमार प्रजापत गृह संख्या : आइसर बास उम्र : 22 लिंग : पुरुष | फोटो उपलब्ध | 875 | KWQ1672104 | निर्वाचक का नाम : विजय कुमार पिता का नाम: लक्ष्मण नाथ गृह संख्या : डी-11 उम्र : 41 लिंग : पुरुष | फोटो उपलब्ध | 876 | KWQ1812791 | निर्वाचक का नाम : दुर्गा देवी पति का नाम: विजय कुमार गृह संख्या : डी-11 उम्र : 36 लिंग : महिला | फोटो उपलब्ध |
| 877 | XHE1663392 | निर्वाचक का नाम : कौशल्या सिद्ध पिता का नाम: विजय कुमार गृह संख्या : डी-11 उम्र : 21 लिंग : महिला | फोटो उपलब्ध | 878 | XHE1369644 | निर्वाचक का नाम : रामचन्द्र प्रजापत पिता का नाम: बजरंग लाल गृह संख्या : नियर बाई आई हॉस्पिटल उम्र : 25 लिंग : पुरुष | फोटो उपलब्ध | 879 | XHE1297936 | निर्वाचक का नाम : पार्वती पति का नाम: प्रेम नाथ गृह संख्या : वार्ड 19 उम्र : 26 लिंग : महिला | फोटो उपलब्ध |
| 880 | XHE1426766 | निर्वाचक का नाम : भीमराज गुर्जर पिता का नाम: रामधन गुर्जर गृह संख्या : वार्ड नं 28 उम्र : 23 लिंग : पुरुष | फोटो उपलब्ध | 881 | XHE1587658 | निर्वाचक का नाम : जगदीश प्रसाद ओझा पिता का नाम: किशन गोपाल ओझा गृह संख्या : वार्ड नं. 30 उम्र : 64 लिंग : पुरुष | फोटो उपलब्ध | 882 | XHE1588029 | निर्वाचक का नाम : संतोष देवी ओझा पति का नाम: जगदीश प्रसाद ओझा गृह संख्या : वार्ड नं. 30 उम्र : 58 लिंग : महिला | फोटो उपलब्ध |
| 883 | XHE1588003 | निर्वाचक का नाम : पुष्पा शर्मा पति का नाम: जमना प्रसाद गृह संख्या : वार्ड नं. 30 उम्र : 33 लिंग : महिला | फोटो उपलब्ध | | | | | | | | |

| | | | | | | | | | | | | | | |
|-----|---|------------|--|-------------|-----|---|------------|---|-------------|-----|---|------------|---|-------------|
| 884 | 1 | XHE1823137 | निर्वाचक का नाम : गोपाल स्वामी पिता का नाम: भवानी शंकर गृह संख्या : 297 उम्र : 20 लिंग : पुरुष | फोटो उपलब्ध | 885 | 1 | XHE1825371 | निर्वाचक का नाम : घनश्याम प्रजापत पिता का नाम: बाबूलाल गृह संख्या : 271 उम्र : 19 लिंग : पुरुष | फोटो उपलब्ध | 886 | 1 | XHE1829191 | निर्वाचक का नाम : सुनीता सैनी पति का नाम: नरेंद्र गृह संख्या : 185 उम्र : 29 लिंग : महिला | फोटो उपलब्ध |
| 887 | 1 | XHE1829480 | निर्वाचक का नाम : धीरज माली पिता का नाम: आशाराम गृह संख्या : 180 उम्र : 18 लिंग : पुरुष | फोटो उपलब्ध | 888 | 1 | XHE1829522 | निर्वाचक का नाम : महक सारस्वत पिता का नाम: श्याम सुंदर सारस्वत गृह संख्या : 221 उम्र : 18 लिंग : महिला | फोटो उपलब्ध | 889 | 1 | XHE1829530 | निर्वाचक का नाम : सुरेंद्र कुमार हुड्डा पिता का नाम: ज्ञानीराम गृह संख्या : 245 क उम्र : 23 लिंग : पुरुष | फोटो उपलब्ध |
| 890 | 1 | XHE1833581 | निर्वाचक का नाम : बसंती सैनी पति का नाम: रविकांत गृह संख्या : 185 उम्र : 35 लिंग : महिला | फोटो उपलब्ध | 891 | 1 | XHE1836386 | निर्वाचक का नाम : ममता तंवर पति का नाम: सुनील कुमार गृह संख्या : 180 उम्र : 31 लिंग : महिला | फोटो उपलब्ध | 892 | 1 | XHE1836436 | निर्वाचक का नाम : गजानंद पिता का नाम: मेघा राम गृह संख्या : 308 उम्र : 18 लिंग : पुरुष | फोटो उपलब्ध |
| 893 | 1 | XHE1841683 | निर्वाचक का नाम : अनिता गोदारा पति का नाम: सुरेंद्र कुमार हुड्डा गृह संख्या : 245 के उम्र : 23 लिंग : महिला | फोटो उपलब्ध | 894 | 1 | XHE1846492 | निर्वाचक का नाम : संजना पति का नाम: भारत स्वामी गृह संख्या : 171 के उम्र : 19 लिंग : महिला | फोटो उपलब्ध | 895 | 1 | XHE1846500 | निर्वाचक का नाम : सुनील प्रजापत पिता का नाम: बलराम गृह संख्या : 185 उम्र : 19 लिंग : पुरुष | फोटो उपलब्ध |
| 896 | 1 | XHE1846518 | निर्वाचक का नाम : निकिता प्रजापत पिता का नाम: कन्हैया लाल प्रजापत गृह संख्या : 216 उम्र : 22 लिंग : महिला | फोटो उपलब्ध | 897 | 1 | XHE1848258 | निर्वाचक का नाम : गुमानी देवी पति का नाम: मोती राम गृह संख्या : 277 उम्र : 77 लिंग : महिला | फोटो उपलब्ध | 898 | 1 | XHE1848241 | निर्वाचक का नाम : मोती राम पिता का नाम: जीवण राम गृह संख्या : 277 उम्र : 92 लिंग : पुरुष | फोटो उपलब्ध |
| 899 | 1 | XHE1850445 | निर्वाचक का नाम : महिमा सारस्वत पिता का नाम: महावीर प्रसाद सारस्वत गृह संख्या : 296 उम्र : 19 लिंग : महिला | फोटो उपलब्ध | 900 | 1 | XHE1853621 | निर्वाचक का नाम : बालकिशन पिता का नाम: गणेश कुमार शर्मा गृह संख्या : 220 उम्र : 18 लिंग : पुरुष | फोटो उपलब्ध | | | | | |

| निर्वाचकों का विवरण : | | | | | | | |
|--|------------------------------|-----------------------------|---|----------------------|-------|------------|-----|
| A) मतदाताओं की संख्या : | | | | | | | |
| | | नामावली का प्रकार | निर्वाचक नामावली की पहचान : | मतदाताओं की संख्या : | | | |
| | | | | पुरुष | महिला | तृतीय लिंग | कुल |
| I | मूल | मूल नामावली | समस्त पूरकों को समेकित करते हुए विशेष गहन पुनरीक्षण 2026 की मूल नामावली | 447 | 436 | 0 | 883 |
| II | घटक I - परिवर्धन सूची | पूरक 1 | विशेष गहन पुनरीक्षण - 2026 | 8 | 9 | 0 | 17 |
| III | घटक II - विलोपन सूची | पूरक 1 | विशेष गहन पुनरीक्षण - 2026 | 16 | 25 | 0 | 41 |
| IV | लिंग में संशोधन के कारण अंतर | | | 0 | 0 | 0 | 0 |
| पुनरीक्षण के बाद इस नामावली में शुद्ध निर्वाचक (I+II-III+IV) | | | | 439 | 420 | 0 | 859 |
| B) संशोधनों की संख्या : | | | | | | | |
| नामावली का प्रकार | | निर्वाचक नामावली की पहचान : | | संशोधनों की संख्या : | | | |
| पूरक 1 | | विशेष गहन पुनरीक्षण - 2026 | | 0 | | | |

निर्वाचक रजिस्ट्रीकरण अधिकारी द्वारा जारी

E2-मृत्यु, S2-स्थानांतरित, R2-दोहरी प्रविष्टि, M2-लापता, Q2-अहर्ता नहीं