

## निर्वाचक नामावली 2026 S20 राजस्थान

|   |   |   |             |            |     |            |               |            |             |       |          |      |            |         |          |
|---|---|---|-------------|------------|-----|------------|---------------|------------|-------------|-------|----------|------|------------|---------|----------|
| विधान सभा क्षेत्र की संख्या, नाम व आरक्षण स्थिति : 177 - आसीन्द (सामान्य)   |   | भाग संख्या : : 332  |             |            |     |            |               |            |             |       |          |      |            |         |          |
| संसदीय निर्वाचन क्षेत्र की संख्या, नाम व आरक्षण स्थिति, जिसमें विधान सभा निर्वाचन क्षेत्र स्थित है : 23 - भीलवाड़ा (सामान्य)  |   |   |             |            |     |            |               |            |             |       |          |      |            |         |          |
| <b>1. पुनरीक्षण का विवरण</b>  |   |   |             |            |     |            |               |            |             |       |          |      |            |         |          |
| पुनरीक्षण का वर्ष :   | 2026  | <b>निर्वाचक नामावली की पहचान :</b><br>समस्त पूरकों को समेकित करते हुए विशेष गहन पुनरीक्षण 2026 की मूल नामावली |             |            |     |            |               |            |             |       |          |      |            |         |          |
| अर्हता तिथि :   | 01-01-2026  |   |             |            |     |            |               |            |             |       |          |      |            |         |          |
| पुनरीक्षण का स्वरूप :   | विशेष गहन पुनरीक्षण - 2026  |   |             |            |     |            |               |            |             |       |          |      |            |         |          |
| प्रकाशन की तिथि :   | 21-02-2026  |   |             |            |     |            |               |            |             |       |          |      |            |         |          |
| <b>2. भाग व मतदान क्षेत्र का विवरण :</b>  |   |   |             |            |     |            |               |            |             |       |          |      |            |         |          |
| भाग में आने वाले अनुभागों की संख्या और नाम :  |   |   |             |            |     |            |               |            |             |       |          |      |            |         |          |
| 1-लाम्बा रोड आदर्शनगर,तसवारिया<br>2-स्कूल चौक आदर्शनगर,तसवारिया<br>3-कॉलोनी बीच गली आदर्शनगर,तसवारिया<br>4-मेन चौराया आदर्शनगर,तसवारिया<br>5-तसवारियो रोड आदर्शनगर,तसवारिया<br>6-हाईवे चौराया आदर्शनगर,तसवारिया<br>7-तैजा चौक आदर्शनगर,तसवारिया | <table style="width: 100%; border-collapse: collapse;"> <tr> <td style="width: 60%;">मुख्य शहर / मुख्य ग्राम</td> <td style="width: 40%;">: आदर्श नगर</td> </tr> <tr> <td>वार्ड</td> <td>:</td> </tr> <tr> <td>पोस्ट ऑफिस</td> <td>: TASWARIA BO</td> </tr> <tr> <td>पुलिस थाना</td> <td>: गुलाबपुरा</td> </tr> <tr> <td>तहसील</td> <td>: हुरड़ा</td> </tr> <tr> <td>जिला</td> <td>: भीलवाड़ा</td> </tr> <tr> <td>पिन कोड</td> <td>: 311407</td> </tr> </table> | मुख्य शहर / मुख्य ग्राम   | : आदर्श नगर | वार्ड      | :   | पोस्ट ऑफिस | : TASWARIA BO | पुलिस थाना | : गुलाबपुरा | तहसील | : हुरड़ा | जिला | : भीलवाड़ा | पिन कोड | : 311407 |
| मुख्य शहर / मुख्य ग्राम   | : आदर्श नगर   |   |             |            |     |            |               |            |             |       |          |      |            |         |          |
| वार्ड   | :   |   |             |            |     |            |               |            |             |       |          |      |            |         |          |
| पोस्ट ऑफिस  | : TASWARIA BO   |   |             |            |     |            |               |            |             |       |          |      |            |         |          |
| पुलिस थाना  | : गुलाबपुरा   |   |             |            |     |            |               |            |             |       |          |      |            |         |          |
| तहसील   | : हुरड़ा  |   |             |            |     |            |               |            |             |       |          |      |            |         |          |
| जिला  | : भीलवाड़ा  |   |             |            |     |            |               |            |             |       |          |      |            |         |          |
| पिन कोड   | : 311407  |   |             |            |     |            |               |            |             |       |          |      |            |         |          |
| <b>3. मतदान केंद्र का विवरण</b>   |   |   |             |            |     |            |               |            |             |       |          |      |            |         |          |
| मतदान केंद्र की संख्या व नाम :  | मतदान केन्द्र की विशेष हैसियत (पुरुष/महिला/सामान्य) :   | सामान्य   |             |            |     |            |               |            |             |       |          |      |            |         |          |
| 332 - आदर्श नगर   | इस मतदान क्षेत्र के सहायक (ऑक्जिलियरी) मतदान केन्द्रों की संख्या :  | 0   |             |            |     |            |               |            |             |       |          |      |            |         |          |
| मतदान केंद्र का भवन व पता :<br>राजकीय उच्च प्राथमिक विद्यालय, कमरा नं.1, आदर्श नगर  |   |   |             |            |     |            |               |            |             |       |          |      |            |         |          |
| <b>4. मतदाताओं की संख्या :</b>  |   |   |             |            |     |            |               |            |             |       |          |      |            |         |          |
| आरंभिक क्रम   | अंतिम क्रम  | मतदाताओं की संख्या  |             |            |     |            |               |            |             |       |          |      |            |         |          |
| संख्या  | संख्या  | पुरुष   | महिला       | तृतीय लिंग | कुल |            |               |            |             |       |          |      |            |         |          |
| 1   | 553   | 292   | 257         | 0          | 549 |            |               |            |             |       |          |      |            |         |          |

निर्वाचक रजिस्ट्रीकरण अधिकारी द्वारा जारी

Nazri Naksha



Google Map View

Polling Station Building Front View



Polling Station Front View



Cad View

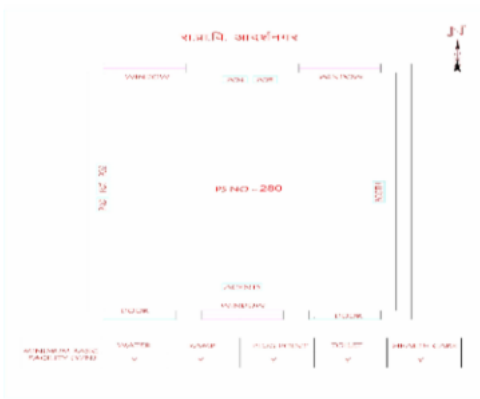

Key MAP View



|   |                                 |   |                           |   |                                 |
|---|---------------------------------|---|---------------------------|---|---------------------------------|
| 1<br>निर्वाचक का नाम : आलम<br>पिता का नाम: सोहन<br>गृह संख्या : 00<br>उम्र : 30 लिंग : पुरुष          | NBQ0808261<br>फोटो उपलब्ध       | 2<br>निर्वाचक का नाम : मदीना<br>पति का नाम: जालम काठात<br>गृह संख्या : 00<br>उम्र : 24 लिंग : महिला           | NQU2176568<br>फोटो उपलब्ध | 3<br>निर्वाचक का नाम : कमला<br>पति का नाम: पूरणमल<br>गृह संख्या : 235<br>उम्र : 70 लिंग : महिला             | RJ/20/157/144170<br>फोटो उपलब्ध |
| 4<br>निर्वाचक का नाम : दामोदर<br>पिता का नाम: पूरणमल<br>गृह संख्या : 235<br>उम्र : 43 लिंग : पुरुष    | NQU0145201<br>फोटो उपलब्ध       | 5<br>निर्वाचक का नाम : किशन राव<br>पिता का नाम: दामोदर<br>गृह संख्या : 235<br>उम्र : 21 लिंग : पुरुष          | NQU2000925<br>फोटो उपलब्ध | 6<br>निर्वाचक का नाम : मदन<br>पिता का नाम: उंकार<br>गृह संख्या : 236<br>उम्र : 79 लिंग : पुरुष              | RJ/20/157/144074<br>फोटो उपलब्ध |
| 7<br>निर्वाचक का नाम : डाली<br>पति का नाम: मदन<br>गृह संख्या : 236<br>उम्र : 74 लिंग : महिला          | RJ/20/157/144075<br>फोटो उपलब्ध | 8<br>निर्वाचक का नाम : सुरेश<br>पिता का नाम: मदन<br>गृह संख्या : 236<br>उम्र : 43 लिंग : पुरुष                | LSS1307305<br>फोटो उपलब्ध | 9<br>निर्वाचक का नाम : महादेव<br>पिता का नाम: मदन<br>गृह संख्या : 236<br>उम्र : 43 लिंग : पुरुष             | NQU0592667<br>फोटो उपलब्ध       |
| 10<br>निर्वाचक का नाम : रामदेव<br>पिता का नाम: मदनराम<br>गृह संख्या : 236<br>उम्र : 40 लिंग : पुरुष   | NQU0544155<br>फोटो उपलब्ध       | 11<br>निर्वाचक का नाम : बिन्दु देवी<br>पति का नाम: सुरेश राव<br>गृह संख्या : 236<br>उम्र : 38 लिंग : महिला    | NQU0145466<br>फोटो उपलब्ध | 12<br>निर्वाचक का नाम : शिवलाल<br>पिता का नाम: मदन<br>गृह संख्या : 236<br>उम्र : 37 लिंग : पुरुष            | NQU0544130<br>फोटो उपलब्ध       |
| 13<br>निर्वाचक का नाम : सम्पति<br>पति का नाम: शिवलाल<br>गृह संख्या : 236<br>उम्र : 34 लिंग : महिला    | NQU0544122<br>फोटो उपलब्ध       | 14<br>निर्वाचक का नाम : विष्णु<br>पिता का नाम: मदन<br>गृह संख्या : 236<br>उम्र : 31 लिंग : पुरुष              | NQU0798959<br>फोटो उपलब्ध | 15<br>निर्वाचक का नाम : चन्द्रारव<br>पति का नाम: महादेव<br>गृह संख्या : २३६<br>उम्र : 28 लिंग : महिला       | NQU1505825<br>फोटो उपलब्ध       |
| 16<br>निर्वाचक का नाम : लाली देवी<br>पति का नाम: पूरणमल<br>गृह संख्या : 237<br>उम्र : 50 लिंग : महिला | NQU0986778<br>फोटो उपलब्ध       | 17<br>निर्वाचक का नाम : राज पंवार<br>पिता का नाम: पूरण मल पंवार<br>गृह संख्या : 237<br>उम्र : 23 लिंग : पुरुष | NQU2003283<br>फोटो उपलब्ध | 18<br>निर्वाचक का नाम : जय पूरन सिंग राव<br>पिता का नाम: पूरण<br>गृह संख्या : 237<br>उम्र : 21 लिंग : पुरुष | NQU2013852<br>फोटो उपलब्ध       |
| 19<br>निर्वाचक का नाम : राजू<br>पिता का नाम: देवा<br>गृह संख्या : 238<br>उम्र : 52 लिंग : पुरुष       | LSS0962142<br>फोटो उपलब्ध       | 20<br>निर्वाचक का नाम : मैना<br>पति का नाम: राजूसिंह<br>गृह संख्या : 238<br>उम्र : 41 लिंग : महिला            | NQU0406645<br>फोटो उपलब्ध | 21<br>निर्वाचक का नाम : भीम सिंह<br>पिता का नाम: करीम सिंह<br>गृह संख्या : 240<br>उम्र : 63 लिंग : पुरुष    | LSS1120906<br>फोटो उपलब्ध       |
| 22<br>निर्वाचक का नाम : सुबराती<br>पति का नाम: भीमसिंह<br>गृह संख्या : 240<br>उम्र : 60 लिंग : महिला  | LSS1120914<br>फोटो उपलब्ध       | 23<br>निर्वाचक का नाम : शंकर सिंह<br>पिता का नाम: भीम सिंह<br>गृह संख्या : 240<br>उम्र : 39 लिंग : पुरुष      | NQU0145334<br>फोटो उपलब्ध | 24<br>निर्वाचक का नाम : सलमा<br>पति का नाम: शंकर सिंह<br>गृह संख्या : 240<br>उम्र : 35 लिंग : महिला         | NQU0459842<br>फोटो उपलब्ध       |
| 25<br>निर्वाचक का नाम : कोयली<br>पति का नाम: बाबू<br>गृह संख्या : 241<br>उम्र : 89 लिंग : महिला       | LSS1120922<br>फोटो उपलब्ध       | 26<br>निर्वाचक का नाम : शकूर<br>पिता का नाम: बाबू<br>गृह संख्या : 241<br>उम्र : 84 लिंग : पुरुष               | LSS1019322<br>फोटो उपलब्ध | 27<br>निर्वाचक का नाम : प्रेम<br>पति का नाम: शकूर<br>गृह संख्या : 241<br>उम्र : 82 लिंग : महिला             | RJ/20/157/144217<br>फोटो उपलब्ध |
| 28<br>निर्वाचक का नाम : सारदा<br>पति का नाम: चांदू<br>गृह संख्या : 241<br>उम्र : 64 लिंग : महिला      | RJ/20/157/144218<br>फोटो उपलब्ध | 29<br>निर्वाचक का नाम : दशरथ<br>पिता का नाम: शकूर<br>गृह संख्या : 241<br>उम्र : 39 लिंग : पुरुष               | NQU0005132<br>फोटो उपलब्ध | 30<br>निर्वाचक का नाम : राजू<br>पिता का नाम: शकूर<br>गृह संख्या : 241<br>उम्र : 35 लिंग : पुरुष             | NQU0322362<br>फोटो उपलब्ध       |

|  |            |   |            |   |             |
|--|------------|---|------------|---|-------------|
| 31<br>निर्वाचक का नाम : सलमा<br>पति का नाम: सलीम<br>गृह संख्या : 241<br>उम्र : 33 लिंग : महिला           | NQU0798975 | 32<br>निर्वाचक का नाम : आमीर<br>पिता का नाम: सकुर<br>गृह संख्या : 241<br>उम्र : 31 लिंग : पुरुष               | NQU0798967 | 33<br>निर्वाचक का नाम : लीला<br>पति का नाम: राजू<br>गृह संख्या : २४१<br>उम्र : 30 लिंग : महिला                | NQU1555143  |
| 34<br>निर्वाचक का नाम : खुर्सिदा<br>पति का नाम: इकबाल<br>गृह संख्या : 241<br>उम्र : 27 लिंग : महिला      | NQU1546597 | 35<br>निर्वाचक का नाम : हुसैन<br>पिता का नाम: शकूर<br>गृह संख्या : 241<br>उम्र : 25 लिंग : पुरुष              | NQU1778687 | 36<br>निर्वाचक का नाम : तोफान काठात<br>पिता का नाम: शकूर<br>गृह संख्या : 241<br>उम्र : 21 लिंग : पुरुष        | NQU1975879  |
| 37<br>निर्वाचक का नाम : रशीदा खातून<br>पति का नाम: दशरथ<br>गृह संख्या : 241<br>उम्र : 21 लिंग : महिला    | NQU2095446 | 38<br>निर्वाचक का नाम : निज़ामुद्दीन<br>पिता का नाम: बाबू<br>गृह संख्या : 244<br>उम्र : 25 लिंग : पुरुष       | NQU1643329 | 39<br>निर्वाचक का नाम : आनंद<br>पिता का नाम: मदन<br>गृह संख्या : 250<br>उम्र : 26 लिंग : पुरुष                | NQU1644491  |
| 40<br>निर्वाचक का नाम : माया<br>पति का नाम: हनुमान<br>गृह संख्या : 253<br>उम्र : 34 लिंग : महिला         | NQU1643154 | 41<br>निर्वाचक का नाम : सुनिता<br>पति का नाम: रामदेव<br>गृह संख्या : 260<br>उम्र : 29 लिंग : महिला            | NQU1081942 | 42<br>निर्वाचक का नाम : नीलम<br>पति का नाम: दीपक<br>गृह संख्या : २६२<br>उम्र : 27 लिंग : महिला                | NQU1505817  |
| 43<br>निर्वाचक का नाम : प्रवीण<br>पिता का नाम: कन्हैया<br>गृह संख्या : 263<br>उम्र : 25 लिंग : पुरुष     | NQU1644517 | 44<br>निर्वाचक का नाम : हरीश राव<br>पिता का नाम: सुरेंद्र कुमार<br>गृह संख्या : 266<br>उम्र : 20 लिंग : पुरुष | NQU2067304 | 45<br>निर्वाचक का नाम : शिव<br>पिता का नाम: मेवा<br>गृह संख्या : 271<br>उम्र : 25 लिंग : पुरुष                | NQU1643311  |
| 46<br>निर्वाचक का नाम : सुरेन्द्र<br>पिता का नाम: भोम सिंह<br>गृह संख्या : २७३<br>उम्र : 26 लिंग : पुरुष | NQU1505866 | 47<br>निर्वाचक का नाम : ज्योति<br>पिता का नाम: राजेंद्र<br>गृह संख्या : 276<br>उम्र : 25 लिंग : महिला         | NQU1643337 | 48<br>निर्वाचक का नाम : दीप सिंह<br>पिता का नाम: परमेश्वर<br>गृह संख्या : 278<br>उम्र : 25 लिंग : पुरुष       | NQU16444525 |
| 49<br>निर्वाचक का नाम : अनिल राव<br>पिता का नाम: शांति लाल<br>गृह संख्या : 283<br>उम्र : 25 लिंग : पुरुष | NQU1644533 | 50<br>निर्वाचक का नाम : गायत्री<br>पति का नाम: महावीर<br>गृह संख्या : 284<br>उम्र : 25 लिंग : महिला           | NQU1644467 | 51<br>निर्वाचक का नाम : मोनू राव<br>पिता का नाम: रामेश्वर<br>गृह संख्या : 285<br>उम्र : 25 लिंग : महिला       | NQU1644541  |
| 52<br>निर्वाचक का नाम : मंजू<br>पति का नाम: अजित<br>गृह संख्या : 292<br>उम्र : 26 लिंग : महिला           | NQU1644475 | 53<br>निर्वाचक का नाम : संजू<br>पति का नाम: सवार लाल<br>गृह संख्या : २९५<br>उम्र : 33 लिंग : महिला            | NQU1505882 | 54<br>निर्वाचक का नाम : अनिता<br>पति का नाम: बबलू<br>गृह संख्या : 300<br>उम्र : 25 लिंग : महिला               | NQU1644558  |
| 55<br>निर्वाचक का नाम : भूपेंद्र<br>पिता का नाम: परस मॉल<br>गृह संख्या : ३०२<br>उम्र : 26 लिंग : पुरुष   | NQU1505841 | 56<br>निर्वाचक का नाम : गोविंद<br>पिता का नाम: प्रभू लाल<br>गृह संख्या : 302<br>उम्र : 25 लिंग : पुरुष        | NQU1643303 | 57<br>निर्वाचक का नाम : नारायण सिंह<br>पिता का नाम: हनुमंत सिंह<br>गृह संख्या : ३०६<br>उम्र : 26 लिंग : पुरुष | NQU1505833  |
| 58<br>निर्वाचक का नाम : रणजीत<br>पिता का नाम: धीसा<br>गृह संख्या : ३०७<br>उम्र : 27 लिंग : पुरुष         | NQU1505858 | 59<br>निर्वाचक का नाम : लाल सिंह<br>पिता का नाम: तेज सिंह<br>गृह संख्या : 307<br>उम्र : 25 लिंग : पुरुष       | NQU1644509 | 60<br>निर्वाचक का नाम : गुड्डी<br>पति का नाम: महेंद्र<br>गृह संख्या : ३०९<br>उम्र : 27 लिंग : महिला           | NQU1505874  |

|   |                   |  |                   |  |                   |
|---|-------------------|--|-------------------|--|-------------------|
| <p>61</p> <p>निर्वाचक का नाम : पूरन<br/>पिता का नाम: प्रेमा<br/>गृह संख्या : 313<br/>उम्र : 36 लिंग : पुरुष</p> <p>फोटो उपलब्ध</p>  | <p>NQU1643345</p> | <p>62</p> <p>निर्वाचक का नाम : सोनू<br/>पिता का नाम: मदन<br/>गृह संख्या : 314<br/>उम्र : 29 लिंग : पुरुष</p> <p>फोटो उपलब्ध</p>    | <p>NQU1349430</p> | <p>63</p> <p>निर्वाचक का नाम : फरीदा<br/>पति का नाम: आमिर<br/>गृह संख्या : 314<br/>उम्र : 28 लिंग : महिला</p> <p>फोटो उपलब्ध</p>       | <p>NQU1349422</p> |
| <p>64</p> <p>निर्वाचक का नाम : रणजीत<br/>पिता का नाम: हेमराज<br/>गृह संख्या : 314<br/>उम्र : 27 लिंग : पुरुष</p> <p>फोटो उपलब्ध</p> | <p>NQU1349448</p> | <p>65</p> <p>निर्वाचक का नाम : इकबाल<br/>पिता का नाम: चांदू<br/>गृह संख्या : 314<br/>उम्र : 27 लिंग : पुरुष</p> <p>फोटो उपलब्ध</p> | <p>NQU1349455</p> | <p>66</p> <p>निर्वाचक का नाम : शहनाज़<br/>पति का नाम: पूरन सिंह<br/>गृह संख्या : 314<br/>उम्र : 25 लिंग : महिला</p> <p>फोटो उपलब्ध</p> | <p>NQU1928639</p> |

|    |                  |   |             |    |                  |   |             |    |                  |   |             |
|----|------------------|---|-------------|----|------------------|---|-------------|----|------------------|---|-------------|
| 67 | NQU0592691       | निर्वाचक का नाम : महावीर<br>पिता का नाम: प्रभू<br>गृह संख्या : 65<br>उम्र : 36 लिंग : पुरुष           | फोटो उपलब्ध | 68 | NQU0592709       | निर्वाचक का नाम : हनुमान<br>पिता का नाम: प्रभू<br>गृह संख्या : 65<br>उम्र : 35 लिंग : पुरुष     | फोटो उपलब्ध | 69 | RJ/20/157/144230 | निर्वाचक का नाम : नेना<br>पति का नाम: रमजू<br>गृह संख्या : 242<br>उम्र : 79 लिंग : महिला            | फोटो उपलब्ध |
| 70 | RJ/20/157/144231 | निर्वाचक का नाम : आदम<br>पिता का नाम: रमजू<br>गृह संख्या : 242<br>उम्र : 66 लिंग : पुरुष              | फोटो उपलब्ध | 71 | RJ/20/157/144232 | निर्वाचक का नाम : रोशन<br>पिता का नाम: रमजू<br>गृह संख्या : 242<br>उम्र : 54 लिंग : पुरुष       | फोटो उपलब्ध | 72 | LSS1120930       | निर्वाचक का नाम : अरू<br>पति का नाम: रोशन<br>गृह संख्या : 242<br>उम्र : 44 लिंग : महिला             | फोटो उपलब्ध |
| 73 | LSS1120948       | निर्वाचक का नाम : निरंजन<br>पिता का नाम: रमजू<br>गृह संख्या : 242<br>उम्र : 43 लिंग : पुरुष           | फोटो उपलब्ध | 74 | NQU0145508       | निर्वाचक का नाम : किरण<br>पति का नाम: निरंजन<br>गृह संख्या : 242<br>उम्र : 38 लिंग : महिला      | फोटो उपलब्ध | 75 | NQU0145326       | निर्वाचक का नाम : सहाबुदीन<br>पिता का नाम: रमजू<br>गृह संख्या : 242<br>उम्र : 36 लिंग : पुरुष       | फोटो उपलब्ध |
| 76 | NQU0741058       | निर्वाचक का नाम : सुरमा<br>पति का नाम: सहाबुदीन<br>गृह संख्या : 242<br>उम्र : 35 लिंग : महिला         | फोटो उपलब्ध | 77 | NQU1081959       | निर्वाचक का नाम : रेखा<br>पति का नाम: कप्तान<br>गृह संख्या : 242<br>उम्र : 34 लिंग : महिला      | फोटो उपलब्ध | 78 | NQU0459826       | निर्वाचक का नाम : कप्तान<br>पिता का नाम: समुन्दर सिंह<br>गृह संख्या : 242<br>उम्र : 33 लिंग : पुरुष | फोटो उपलब्ध |
| 79 | RJ/20/157/145145 | निर्वाचक का नाम : छोदू<br>पिता का नाम: भंवरसिंह<br>गृह संख्या : 243<br>उम्र : 70 लिंग : पुरुष         | फोटो उपलब्ध | 80 | RJ/20/157/144057 | निर्वाचक का नाम : गीता<br>पति का नाम: समुन्दरसिंह<br>गृह संख्या : 243<br>उम्र : 59 लिंग : महिला | फोटो उपलब्ध | 81 | NQU0692020       | निर्वाचक का नाम : नर्बदा<br>पति का नाम: आदम<br>गृह संख्या : 243<br>उम्र : 52 लिंग : महिला           | फोटो उपलब्ध |
| 82 | LSS1361765       | निर्वाचक का नाम : दिलीप<br>पिता का नाम: छोदू<br>गृह संख्या : 243<br>उम्र : 40 लिंग : पुरुष            | फोटो उपलब्ध | 83 | LSS1361773       | निर्वाचक का नाम : प्रताप<br>पिता का नाम: छोदू<br>गृह संख्या : 243<br>उम्र : 39 लिंग : पुरुष     | फोटो उपलब्ध | 84 | NQU0543975       | निर्वाचक का नाम : इकबाल<br>पिता का नाम: समुन्दर सिंह<br>गृह संख्या : 243<br>उम्र : 32 लिंग : पुरुष  | फोटो उपलब्ध |
| 85 | NQU2112605       | निर्वाचक का नाम : पुष्पेंद्र काठार<br>पिता का नाम: छोदू<br>गृह संख्या : 243<br>उम्र : 28 लिंग : पुरुष | फोटो उपलब्ध | 86 | NQU1964717       | निर्वाचक का नाम : रामपाल<br>पिता का नाम: छोदू<br>गृह संख्या : 243<br>उम्र : 23 लिंग : पुरुष     | फोटो उपलब्ध | 87 | NQU2264000       | निर्वाचक का नाम : दीपा चिता<br>पति का नाम: इकबाल<br>गृह संख्या : 243<br>उम्र : 22 लिंग : महिला      | फोटो उपलब्ध |
| 88 | NQU2108306       | निर्वाचक का नाम : शहनाज<br>पति का नाम: शौकीन<br>गृह संख्या : 243<br>उम्र : 21 लिंग : महिला            | फोटो उपलब्ध | 89 | RJ/20/157/144243 | निर्वाचक का नाम : नूरी<br>पति का नाम: सायर<br>गृह संख्या : 244<br>उम्र : 86 लिंग : महिला        | फोटो उपलब्ध | 90 | RJ/20/157/144245 | निर्वाचक का नाम : भंवर<br>पिता का नाम: सायर<br>गृह संख्या : 244<br>उम्र : 67 लिंग : पुरुष           | फोटो उपलब्ध |
| 91 | RJ/20/157/144246 | निर्वाचक का नाम : सीता<br>पति का नाम: भंवर<br>गृह संख्या : 244<br>उम्र : 64 लिंग : महिला              | फोटो उपलब्ध | 92 | RJ/20/157/144050 | निर्वाचक का नाम : करिमा<br>पिता का नाम: सायर<br>गृह संख्या : 244<br>उम्र : 64 लिंग : पुरुष      | फोटो उपलब्ध | 93 | NQU0759001       | निर्वाचक का नाम : शान्ति<br>पति का नाम: करिमा<br>गृह संख्या : 244<br>उम्र : 62 लिंग : महिला         | फोटो उपलब्ध |
| 94 | RJ/20/157/144247 | निर्वाचक का नाम : पतासी<br>पति का नाम: मंगला<br>गृह संख्या : 244<br>उम्र : 59 लिंग : महिला            | फोटो उपलब्ध | 95 | NQU0005181       | निर्वाचक का नाम : बाबू<br>पिता का नाम: सायर<br>गृह संख्या : 244<br>उम्र : 58 लिंग : पुरुष       | फोटो उपलब्ध | 96 | NQU2100113       | निर्वाचक का नाम : रेशमी<br>पति का नाम: बाबू<br>गृह संख्या : 244<br>उम्र : 56 लिंग : महिला           | फोटो उपलब्ध |

|     |                  |  |             |     |                  |  |             |     |                  |  |             |
|-----|------------------|--|-------------|-----|------------------|--|-------------|-----|------------------|--|-------------|
| 97  | NQU0301861       | निर्वाचक का नाम : सलीम<br>पिता का नाम: भंवर<br>गृह संख्या : 244<br>उम्र : 35 लिंग : पुरुष        | फोटो उपलब्ध | 98  | NQU0986679       | निर्वाचक का नाम : हमीद<br>पिता का नाम: करीम<br>गृह संख्या : 244<br>उम्र : 30 लिंग : पुरुष          | फोटो उपलब्ध | 99  | NQU1008549       | निर्वाचक का नाम : सुरेश<br>पिता का नाम: भंवर<br>गृह संख्या : 244<br>उम्र : 30 लिंग : पुरुष       | फोटो उपलब्ध |
| 100 | NQU1053974       | निर्वाचक का नाम : सलमा<br>पति का नाम: सलीम<br>गृह संख्या : 244<br>उम्र : 30 लिंग : महिला         | फोटो उपलब्ध | 101 | NQU1106111       | निर्वाचक का नाम : साजन<br>पिता का नाम: मंगला<br>गृह संख्या : 244<br>उम्र : 28 लिंग : पुरुष         | फोटो उपलब्ध | 102 | NQU1546621       | निर्वाचक का नाम : नर्बदा<br>पति का नाम: सुरेश<br>गृह संख्या : 244<br>उम्र : 27 लिंग : महिला      | फोटो उपलब्ध |
| 103 | NQU2100667       | निर्वाचक का नाम : कोयली<br>पति का नाम: साजन<br>गृह संख्या : 244<br>उम्र : 25 लिंग : महिला        | फोटो उपलब्ध | 104 | NQU1827286       | निर्वाचक का नाम : कांता<br>पति का नाम: निज़ामुद्दीन<br>गृह संख्या : 244<br>उम्र : 23 लिंग : महिला  | फोटो उपलब्ध | 105 | NQU2100899       | निर्वाचक का नाम : सुरेंद्र<br>पिता का नाम: मंगला<br>गृह संख्या : 244<br>उम्र : 23 लिंग : पुरुष   | फोटो उपलब्ध |
| 106 | NQU1897354       | निर्वाचक का नाम : दीवान काठात<br>पिता का नाम: बाबू<br>गृह संख्या : 244<br>उम्र : 22 लिंग : पुरुष | फोटो उपलब्ध | 107 | NQU2101004       | निर्वाचक का नाम : जमील काठात<br>पिता का नाम: मंगला<br>गृह संख्या : 244<br>उम्र : 22 लिंग : पुरुष   | फोटो उपलब्ध | 108 | NQU2085546       | निर्वाचक का नाम : फिरोज काठात<br>पिता का नाम: बाबू<br>गृह संख्या : 244<br>उम्र : 20 लिंग : पुरुष | फोटो उपलब्ध |
| 109 | NQU2101012       | निर्वाचक का नाम : टीना<br>पति का नाम: जमील<br>गृह संख्या : 244<br>उम्र : 20 लिंग : महिला         | फोटो उपलब्ध | 110 | LSS0962092       | निर्वाचक का नाम : मांगीलाल<br>पिता का नाम: सुवा<br>गृह संख्या : 245<br>उम्र : 82 लिंग : पुरुष      | फोटो उपलब्ध | 111 | RJ/20/157/144023 | निर्वाचक का नाम : कंचन<br>पति का नाम: मांगीलाल<br>गृह संख्या : 245<br>उम्र : 79 लिंग : महिला     | फोटो उपलब्ध |
| 112 | RJ/20/157/144021 | निर्वाचक का नाम : बाबू<br>पिता का नाम: सुवा<br>गृह संख्या : 245<br>उम्र : 67 लिंग : पुरुष        | फोटो उपलब्ध | 113 | RJ/20/157/144022 | निर्वाचक का नाम : मंजु<br>पति का नाम: बाबू<br>गृह संख्या : 245<br>उम्र : 64 लिंग : महिला           | फोटो उपलब्ध | 114 | RJ/20/157/144024 | निर्वाचक का नाम : ईश्वर<br>पिता का नाम: मांगीलाल<br>गृह संख्या : 245<br>उम्र : 64 लिंग : पुरुष   | फोटो उपलब्ध |
| 115 | RJ/20/157/144025 | निर्वाचक का नाम : तारा<br>पति का नाम: ईश्वर<br>गृह संख्या : 245<br>उम्र : 62 लिंग : महिला        | फोटो उपलब्ध | 116 | RJ/20/157/144026 | निर्वाचक का नाम : शान्ति<br>पति का नाम: शान्तिलाल<br>गृह संख्या : 245<br>उम्र : 54 लिंग : महिला    | फोटो उपलब्ध | 117 | LSS1120955       | निर्वाचक का नाम : गोपाल<br>पिता का नाम: मांगीलाल<br>गृह संख्या : 245<br>उम्र : 44 लिंग : पुरुष   | फोटो उपलब्ध |
| 118 | LSS1120963       | निर्वाचक का नाम : अणची<br>पति का नाम: गोपाल<br>गृह संख्या : 245<br>उम्र : 43 लिंग : महिला        | फोटो उपलब्ध | 119 | NQU0459867       | निर्वाचक का नाम : नरेन्द्र<br>पिता का नाम: मांगीलाल<br>गृह संख्या : 245<br>उम्र : 36 लिंग : पुरुष  | फोटो उपलब्ध | 120 | NQU1461755       | निर्वाचक का नाम : रामदेव<br>पिता का नाम: शांति लाल<br>गृह संख्या : 245<br>उम्र : 26 लिंग : पुरुष | फोटो उपलब्ध |
| 121 | NQU1962539       | निर्वाचक का नाम : दिनेश राव<br>माता का नाम: शांति<br>गृह संख्या : 245<br>उम्र : 22 लिंग : पुरुष  | फोटो उपलब्ध | 122 | NQU2245876       | निर्वाचक का नाम : हेमा राव<br>पति का नाम: रामदेव राव<br>गृह संख्या : 245<br>उम्र : 22 लिंग : महिला | फोटो उपलब्ध | 123 | RJ/20/157/144089 | निर्वाचक का नाम : सीता<br>पति का नाम: हीरा<br>गृह संख्या : 246<br>उम्र : 61 लिंग : महिला         | फोटो उपलब्ध |
| 124 | NQU0692053       | निर्वाचक का नाम : लक्ष्मी<br>पति का नाम: छीतर<br>गृह संख्या : 246<br>उम्र : 35 लिंग : महिला      | फोटो उपलब्ध | 125 | NQU0741025       | निर्वाचक का नाम : सुरेश<br>पिता का नाम: हीरा<br>गृह संख्या : 246<br>उम्र : 34 लिंग : पुरुष         | फोटो उपलब्ध | 126 | NQU0986521       | निर्वाचक का नाम : चुका देवी<br>पति का नाम: सुरेश<br>गृह संख्या : 246<br>उम्र : 32 लिंग : महिला   | फोटो उपलब्ध |

|   |                                 |  |                                 |   |                                 |
|---|---------------------------------|--|---------------------------------|---|---------------------------------|
| 127<br>निर्वाचक का नाम : रणजीत<br>पिता का नाम: हीरालाल<br>गृह संख्या : 246<br>उम्र : 29 लिंग : पुरुष        | NQU1081967<br>फोटो उपलब्ध       | 128<br>निर्वाचक का नाम : गंगा<br>पति का नाम: प्रभू<br>गृह संख्या : 247<br>उम्र : 73 लिंग : महिला                   | NQU1584853<br>फोटो उपलब्ध       | 129<br>निर्वाचक का नाम : राम प्रसाद<br>पिता का नाम: प्रभू<br>गृह संख्या : 247<br>उम्र : 43 लिंग : पुरुष | LSS1120971<br>फोटो उपलब्ध       |
| 130<br>निर्वाचक का नाम : नरेश<br>पिता का नाम: प्रभुराव<br>गृह संख्या : 247<br>उम्र : 43 लिंग : पुरुष        | NQU0145516<br>फोटो उपलब्ध       | 131<br>निर्वाचक का नाम : पुष्पा राव<br>पति का नाम: राम प्रसाद<br>गृह संख्या : 247<br>उम्र : 41 लिंग : महिला        | LSS2047348<br>फोटो उपलब्ध       | 132<br>निर्वाचक का नाम : महेन्द्र<br>पिता का नाम: नेनू<br>गृह संख्या : 250<br>उम्र : 39 लिंग : पुरुष    | NQU0592725<br>फोटो उपलब्ध       |
| 133<br>निर्वाचक का नाम : रेखा<br>पति का नाम: महेन्द्र<br>गृह संख्या : 250<br>उम्र : 35 लिंग : महिला         | NQU0741074<br>फोटो उपलब्ध       | 134<br>निर्वाचक का नाम : प्रभू सिंह<br>पिता का नाम: कानसिंह<br>गृह संख्या : 261<br>उम्र : 48 लिंग : पुरुष          | NQU0145474<br>फोटो उपलब्ध       | 135<br>निर्वाचक का नाम : सुशीला देवी<br>पति का नाम: प्रभू<br>गृह संख्या : 261<br>उम्र : 47 लिंग : महिला | LSS1361781<br>फोटो उपलब्ध       |
| 136<br>निर्वाचक का नाम : कालू सिंह<br>पिता का नाम: प्रभू सिंह<br>गृह संख्या : 261<br>उम्र : 31 लिंग : पुरुष | NQU0798983<br>फोटो उपलब्ध       | 137<br>निर्वाचक का नाम : शफी<br>पिता का नाम: रीमा<br>गृह संख्या : 268/2<br>उम्र : 39 लिंग : पुरुष                  | NQU0692038<br>फोटो उपलब्ध       | 138<br>निर्वाचक का नाम : रेखा<br>पति का नाम: शफी<br>गृह संख्या : 268/2<br>उम्र : 36 लिंग : महिला        | NQU0692046<br>फोटो उपलब्ध       |
| 139<br>निर्वाचक का नाम : रसूल<br>पिता का नाम: छोटू<br>गृह संख्या : 274<br>उम्र : 38 लिंग : पुरुष            | NQU0145417<br>फोटो उपलब्ध       | 140<br>निर्वाचक का नाम : भगवती कुमारी राव<br>पति का नाम: नेमीचंद राव<br>गृह संख्या : 283<br>उम्र : 21 लिंग : महिला | NQU2108256<br>फोटो उपलब्ध       | 141<br>निर्वाचक का नाम : हाकिम काठात<br>पिता का नाम: बाबू<br>गृह संख्या : 289<br>उम्र : 43 लिंग : पुरुष | LSS1120989<br>फोटो उपलब्ध       |
| 142<br>निर्वाचक का नाम : रशीदा<br>पति का नाम: हाकिम<br>गृह संख्या : 289<br>उम्र : 42 लिंग : महिला           | NQU0073403<br>फोटो उपलब्ध       | 143<br>निर्वाचक का नाम : धीसू<br>पिता का नाम: बाबू<br>गृह संख्या : 289<br>उम्र : 37 लिंग : पुरुष                   | NQU0322412<br>फोटो उपलब्ध       | 144<br>निर्वाचक का नाम : फरजाना<br>पति का नाम: धीसू<br>गृह संख्या : 289<br>उम्र : 35 लिंग : महिला       | NQU1081975<br>फोटो उपलब्ध       |
| 145<br>निर्वाचक का नाम : विक्रम काठात<br>पिता का नाम: हकीम<br>गृह संख्या : 289<br>उम्र : 23 लिंग : पुरुष    | NQU1928647<br>फोटो उपलब्ध       | 146<br>निर्वाचक का नाम : सुनील काठात<br>पिता का नाम: हाकिम काठात<br>गृह संख्या : 289<br>उम्र : 19 लिंग : पुरुष     | NQU2256238<br>फोटो उपलब्ध       | 147<br>निर्वाचक का नाम : लाडू<br>पिता का नाम: दुला<br>गृह संख्या : 290<br>उम्र : 72 लिंग : पुरुष        | RJ/20/157/144157<br>फोटो उपलब्ध |
| 148<br>निर्वाचक का नाम : धनी<br>पति का नाम: लाडू<br>गृह संख्या : 290<br>उम्र : 70 लिंग : महिला              | RJ/20/157/144233<br>फोटो उपलब्ध | 149<br>निर्वाचक का नाम : पप्पू<br>पिता का नाम: लाडू<br>गृह संख्या : 290<br>उम्र : 52 लिंग : पुरुष                  | RJ/20/157/144158<br>फोटो उपलब्ध | 150<br>निर्वाचक का नाम : शांति<br>पति का नाम: पप्पू<br>गृह संख्या : 290<br>उम्र : 44 लिंग : महिला       | LSS2047355<br>फोटो उपलब्ध       |
| 151<br>निर्वाचक का नाम : पूरणसिंह<br>पिता का नाम: लाडू<br>गृह संख्या : 290<br>उम्र : 40 लिंग : पुरुष        | NQU0322396<br>फोटो उपलब्ध       | 152<br>निर्वाचक का नाम : मैना<br>पति का नाम: पूरणसिंह<br>गृह संख्या : 290<br>उम्र : 39 लिंग : महिला                | NQU0322404<br>फोटो उपलब्ध       | 153<br>निर्वाचक का नाम : दौलत काठात<br>पिता का नाम: पप्पू<br>गृह संख्या : 290<br>उम्र : 22 लिंग : पुरुष | NQU1897297<br>फोटो उपलब्ध       |
| 154<br>निर्वाचक का नाम : कमला<br>पति का नाम: मिश्री<br>गृह संख्या : 291<br>उम्र : 74 लिंग : महिला           | RJ/20/157/144274<br>फोटो उपलब्ध | 155<br>निर्वाचक का नाम : मैना देवी<br>पति का नाम: पैमा<br>गृह संख्या : 291<br>उम्र : 73 लिंग : महिला               | NQU0986604<br>फोटो उपलब्ध       | 156<br>निर्वाचक का नाम : रतन<br>पिता का नाम: लालू<br>गृह संख्या : 291<br>उम्र : 64 लिंग : पुरुष         | LSS1019280<br>फोटो उपलब्ध       |

|  |                  |   |                  |   |                  |
|--|------------------|---|------------------|---|------------------|
| 157<br>निर्वाचक का नाम : सन्तोष<br>पति का नाम: रतन<br>गृह संख्या : 291<br>उम्र : 62 लिंग : महिला               | RJ/20/157/144122 | 158<br>निर्वाचक का नाम : कमरूद्दीन<br>पिता का नाम: मिश्री<br>गृह संख्या : 291<br>उम्र : 43 लिंग : पुरुष | LSS1120997       | 159<br>निर्वाचक का नाम : शारदा<br>पति का नाम: कमरूद्दीन<br>गृह संख्या : 291<br>उम्र : 37 लिंग : महिला           | NQU0145243       |
| 160<br>निर्वाचक का नाम : सलीम<br>पिता का नाम: मिश्री<br>गृह संख्या : 291<br>उम्र : 36 लिंग : पुरुष             | NQU0145235       | 161<br>निर्वाचक का नाम : जरीना<br>पिता का नाम: राजू<br>गृह संख्या : 291<br>उम्र : 35 लिंग : महिला       | NQU0986596       | 162<br>निर्वाचक का नाम : बीबी<br>पति का नाम: अलादीन<br>गृह संख्या : 292<br>उम्र : 84 लिंग : महिला               | RJ/20/157/144049 |
| 163<br>निर्वाचक का नाम : सायरी<br>पति का नाम: नूरा<br>गृह संख्या : 292<br>उम्र : 84 लिंग : महिला               | NQU0073387       | 164<br>निर्वाचक का नाम : हेमा<br>पिता का नाम: नूरा<br>गृह संख्या : 292<br>उम्र : 56 लिंग : पुरुष        | LSS1121003       | 165<br>निर्वाचक का नाम : फूली<br>पति का नाम: हेमा<br>गृह संख्या : 292<br>उम्र : 53 लिंग : महिला                 | RJ/20/157/144194 |
| 166<br>निर्वाचक का नाम : सुखा<br>पिता का नाम: नूरा<br>गृह संख्या : 292<br>उम्र : 52 लिंग : पुरुष               | RJ/20/157/144164 | 167<br>निर्वाचक का नाम : गुलाब<br>पिता का नाम: अलादीन<br>गृह संख्या : 292<br>उम्र : 52 लिंग : पुरुष     | NQU0604181       | 168<br>निर्वाचक का नाम : मदीना<br>पति का नाम: गुलाब<br>गृह संख्या : 292<br>उम्र : 46 लिंग : महिला               | LSS1121029       |
| 169<br>निर्वाचक का नाम : जमीला<br>पति का नाम: सुखा<br>गृह संख्या : 292<br>उम्र : 45 लिंग : महिला               | LSS1121011       | 170<br>निर्वाचक का नाम : हरराज<br>पिता का नाम: नूरा<br>गृह संख्या : 292<br>उम्र : 43 लिंग : पुरुष       | LSS2046449       | 171<br>निर्वाचक का नाम : सुरमा देवी<br>पति का नाम: हरराज<br>गृह संख्या : 292<br>उम्र : 41 लिंग : महिला          | LSS2047363       |
| 172<br>निर्वाचक का नाम : छीतर<br>पिता का नाम: अलादीन<br>गृह संख्या : 292<br>उम्र : 37 लिंग : पुरुष             | NQU0406637       | 173<br>निर्वाचक का नाम : अजीत<br>पिता का नाम: हेमा<br>गृह संख्या : 292<br>उम्र : 30 लिंग : पुरुष        | NQU1054006       | 174<br>निर्वाचक का नाम : फ़रज़ाना<br>पिता का नाम: सुखा<br>गृह संख्या : 292<br>उम्र : 22 लिंग : महिला            | NQU1978576       |
| 175<br>निर्वाचक का नाम : रफीक काठात<br>पिता का नाम: हरराज काठात<br>गृह संख्या : 292<br>उम्र : 21 लिंग : पुरुष  | NQU1939909       | 176<br>निर्वाचक का नाम : बिशनलाल<br>पिता का नाम: धन्ना<br>गृह संख्या : 302<br>उम्र : 71 लिंग : पुरुष    | RJ/20/157/144028 | 177<br>निर्वाचक का नाम : सीता<br>पति का नाम: बिशनलाल<br>गृह संख्या : 302<br>उम्र : 69 लिंग : महिला              | RJ/20/157/145092 |
| 178<br>निर्वाचक का नाम : पारस<br>पिता का नाम: बिशनलाल<br>गृह संख्या : 302<br>उम्र : 53 लिंग : पुरुष            | RJ/20/157/145224 | 179<br>निर्वाचक का नाम : प्रभूराव<br>पिता का नाम: जसराज<br>गृह संख्या : 302<br>उम्र : 47 लिंग : पुरुष   | NQU0145276       | 180<br>निर्वाचक का नाम : सुशीला<br>पति का नाम: प्रभू<br>गृह संख्या : 302<br>उम्र : 46 लिंग : महिला              | NQU0145284       |
| 181<br>निर्वाचक का नाम : लाली<br>पति का नाम: नोरतमल<br>गृह संख्या : 302<br>उम्र : 44 लिंग : महिला              | LSS1121045       | 182<br>निर्वाचक का नाम : नोरतमल<br>पिता का नाम: विशनलाल<br>गृह संख्या : 302<br>उम्र : 43 लिंग : पुरुष   | LSS1121037       | 183<br>निर्वाचक का नाम : मंजू देवी<br>पति का नाम: योगेन्द्र कुमार<br>गृह संख्या : 302<br>उम्र : 41 लिंग : महिला | LSS1361559       |
| 184<br>निर्वाचक का नाम : योगेन्द्र कुमार<br>पिता का नाम: विशनलाल<br>गृह संख्या : 302<br>उम्र : 40 लिंग : पुरुष | LSS1121052       | 185<br>निर्वाचक का नाम : डालचन्द<br>पिता का नाम: रतन<br>गृह संख्या : 302<br>उम्र : 38 लिंग : पुरुष      | NQU0322347       | 186<br>निर्वाचक का नाम : सोनू<br>पति का नाम: डालचन्द<br>गृह संख्या : 302<br>उम्र : 36 लिंग : महिला              | NQU0322354       |

|  |                  |  |                  |   |                  |
|--|------------------|--|------------------|---|------------------|
| 187<br>निर्वाचक का नाम : भंवरी राव<br>पति का नाम: गोविंद राव<br>गृह संख्या : 302<br>उम्र : 24 लिंग : महिला             | NQU1785013       | 188<br>निर्वाचक का नाम : आशा राव<br>पिता का नाम: नोरतमल<br>गृह संख्या : 302<br>उम्र : 22 लिंग : महिला              | NQU1897230       | 189<br>निर्वाचक का नाम : पवन राव<br>पिता का नाम: योगेंद्र कुमार राव<br>गृह संख्या : 302<br>उम्र : 21 लिंग : पुरुष | NQU1954841       |
| 190<br>निर्वाचक का नाम : पूजा<br>पिता का नाम: नोरतमल राव<br>गृह संख्या : 302<br>उम्र : 20 लिंग : महिला                 | NQU2039840       | 191<br>निर्वाचक का नाम : जय सिंह राव<br>पिता का नाम: प्रभू लाल राव<br>गृह संख्या : 302<br>उम्र : 20 लिंग : पुरुष   | NQU2077998       | 192<br>निर्वाचक का नाम : अंगुरी राव<br>पिता का नाम: योगेंद्र राव<br>गृह संख्या : 302<br>उम्र : 19 लिंग : महिला    | NQU2258549       |
| 193<br>निर्वाचक का नाम : गीता<br>पति का नाम: रामचन्द्र<br>गृह संख्या : 303<br>उम्र : 63 लिंग : महिला                   | LSS1019314       | 194<br>निर्वाचक का नाम : केलाश<br>पिता का नाम: रामचन्द्र<br>गृह संख्या : 303<br>उम्र : 33 लिंग : पुरुष             | NQU0322388       | 195<br>निर्वाचक का नाम : राजु<br>पिता का नाम: रामचन्द्र<br>गृह संख्या : 303<br>उम्र : 32 लिंग : पुरुष             | NQU0799023       |
| 196<br>निर्वाचक का नाम : सीमा<br>पति का नाम: कैलाश<br>गृह संख्या : 303<br>उम्र : 32 लिंग : महिला                       | NQU0799031       | 197<br>निर्वाचक का नाम : सेठी<br>पिता का नाम: रामचन्द्र<br>गृह संख्या : 303<br>उम्र : 30 लिंग : पुरुष              | NQU0986513       | 198<br>निर्वाचक का नाम : कृष्णा<br>पति का नाम: सेठी<br>गृह संख्या : 303<br>उम्र : 29 लिंग : महिला                 | NQU1106228       |
| 199<br>निर्वाचक का नाम : प्रेम चंद<br>पिता का नाम: राम चंद्र<br>गृह संख्या : 303<br>उम्र : 27 लिंग : पुरुष             | NQU1443993       | 200<br>निर्वाचक का नाम : ललिता कुमारी राव<br>पति का नाम: प्रेम चंद्र<br>गृह संख्या : 303<br>उम्र : 24 लिंग : महिला | NQU1955855       | 201<br>निर्वाचक का नाम : पुना<br>पिता का नाम: मंगला<br>गृह संख्या : 305<br>उम्र : 74 लिंग : पुरुष                 | NQU0741033       |
| 202<br>निर्वाचक का नाम : सोहनी<br>पति का नाम: पुना<br>गृह संख्या : 305<br>उम्र : 72 लिंग : महिला                       | RJ/20/157/144105 | 203<br>निर्वाचक का नाम : पृथ्वीराज<br>पिता का नाम: मंगला<br>गृह संख्या : 305<br>उम्र : 54 लिंग : पुरुष             | RJ/20/157/145047 | 204<br>निर्वाचक का नाम : गीता<br>पति का नाम: पृथ्वीराज<br>गृह संख्या : 305<br>उम्र : 52 लिंग : महिला              | LSS1262716       |
| 205<br>निर्वाचक का नाम : मोहन सिंग काठात<br>पिता का नाम: पूनम सिंग काठात<br>गृह संख्या : 305<br>उम्र : 20 लिंग : पुरुष | NQU2082063       | 206<br>निर्वाचक का नाम : हनुमतसिंह<br>पिता का नाम: सवाई सिंह<br>गृह संख्या : 306<br>उम्र : 52 लिंग : पुरुष         | LSS1962076       | 207<br>निर्वाचक का नाम : रामू<br>पति का नाम: हनुमत सिंह<br>गृह संख्या : 306<br>उम्र : 46 लिंग : महिला             | LSS1121078       |
| 208<br>निर्वाचक का नाम : माया रावत<br>पति का नाम: नारायण सिंह<br>गृह संख्या : 306<br>उम्र : 23 लिंग : महिला            | NQU1897461       | 209<br>निर्वाचक का नाम : प्रेम<br>पति का नाम: तेजसिंह<br>गृह संख्या : 307<br>उम्र : 66 लिंग : महिला                | RJ/20/157/144136 | 210<br>निर्वाचक का नाम : डाली<br>पिता का नाम: तेजसिंह<br>गृह संख्या : 307<br>उम्र : 42 लिंग : महिला               | LSS1262724       |
| 211<br>निर्वाचक का नाम : जसवन्त सिंह<br>पिता का नाम: तेज सिंह<br>गृह संख्या : 307<br>उम्र : 40 लिंग : पुरुष            | NQU0333526       | 212<br>निर्वाचक का नाम : पतासी देवी<br>पति का नाम: जसवन्त सिंह<br>गृह संख्या : 307<br>उम्र : 33 लिंग : महिला       | NQU0799056       | 213<br>निर्वाचक का नाम : बलवंत सिंह<br>पिता का नाम: तेज सिंह<br>गृह संख्या : 307<br>उम्र : 33 लिंग : पुरुष        | NQU0544072       |
| 214<br>निर्वाचक का नाम : सुमित्रा<br>पति का नाम: बलवंत सिंह<br>गृह संख्या : 307<br>उम्र : 31 लिंग : महिला              | NQU0799049       | 215<br>निर्वाचक का नाम : हेमसिंह<br>पिता का नाम: मेवासिंह<br>गृह संख्या : 309<br>उम्र : 64 लिंग : पुरुष            | RJ/20/157/145179 | 216<br>निर्वाचक का नाम : कमला<br>पति का नाम: हेमसिंह<br>गृह संख्या : 309<br>उम्र : 59 लिंग : महिला                | RJ/20/157/145183 |

|   |                  |   |                  |   |                  |
|---|------------------|---|------------------|---|------------------|
| 217<br>निर्वाचक का नाम : पप्पू सिंह<br>पिता का नाम: हेमसिंह<br>गृह संख्या : 309<br>उम्र : 31 लिंग : पुरुष   | NQU0854950       | 218<br>निर्वाचक का नाम : पूजा<br>पति का नाम: भेरू सिंह<br>गृह संख्या : 309<br>उम्र : 30 लिंग : महिला                    | NQU1106186       | 219<br>निर्वाचक का नाम : सुगना रावत<br>पति का नाम: पप्पू सिंह<br>गृह संख्या : 309<br>उम्र : 30 लिंग : महिला             | NQU1827278       |
| 220<br>निर्वाचक का नाम : भेरू सिंह<br>पिता का नाम: हेम सिंह<br>गृह संख्या : 309<br>उम्र : 29 लिंग : पुरुष   | NQU1106178       | 221<br>निर्वाचक का नाम : राजूसिंह<br>पिता का नाम: मोती सिंह<br>गृह संख्या : 310<br>उम्र : 56 लिंग : पुरुष               | LSS1121086       | 222<br>निर्वाचक का नाम : हीरी<br>पति का नाम: राजूसिंह<br>गृह संख्या : 310<br>उम्र : 51 लिंग : महिला                     | RJ/20/157/145184 |
| 223<br>निर्वाचक का नाम : कमला<br>पति का नाम: रणजीत सिंह<br>गृह संख्या : 310<br>उम्र : 39 लिंग : महिला       | NQU0406652       | 224<br>निर्वाचक का नाम : श्रवणसिंह<br>पिता का नाम: प्रेमसिंह<br>गृह संख्या : 310<br>उम्र : 39 लिंग : पुरुष              | NQU0406595       | Q 225<br>निर्वाचक का नाम : रणजीत सिंह<br>पिता का नाम: लाडू सिंह<br>गृह संख्या : 310<br>उम्र : 38 लिंग : पुरुष           | NQU0145458       |
| 226<br>निर्वाचक का नाम : सरदारसिंह<br>पिता का नाम: प्रेमसिंह<br>गृह संख्या : 310<br>उम्र : 37 लिंग : पुरुष  | NQU0406629       | 227<br>निर्वाचक का नाम : गोविंद राम<br>पिता का नाम: राजू<br>गृह संख्या : 310<br>उम्र : 27 लिंग : पुरुष                  | NQU1443696       | 228<br>निर्वाचक का नाम : लक्ष्मण सिंग रावत<br>पिता का नाम: राजू सिंग रावत<br>गृह संख्या : 310<br>उम्र : 23 लिंग : पुरुष | NQU1815497       |
| 229<br>निर्वाचक का नाम : ललिता रावत<br>पति का नाम: गोविंद राम<br>गृह संख्या : 310<br>उम्र : 22 लिंग : महिला | NQU2100642       | 230<br>निर्वाचक का नाम : मीनाक्षी कुमारी<br>पति का नाम: लक्ष्मण सिंह रावत<br>गृह संख्या : 310<br>उम्र : 20 लिंग : महिला | NQU2100840       | 231<br>निर्वाचक का नाम : इस्माइल<br>पिता का नाम: बरदाराम<br>गृह संख्या : 312<br>उम्र : 69 लिंग : पुरुष                  | RJ/20/157/144066 |
| 232<br>निर्वाचक का नाम : कमला<br>पति का नाम: इस्माइल<br>गृह संख्या : 312<br>उम्र : 64 लिंग : महिला          | RJ/20/157/144065 | 233<br>निर्वाचक का नाम : राजी<br>पति का नाम: लक्ष्मण<br>गृह संख्या : 312<br>उम्र : 62 लिंग : महिला                      | RJ/20/157/144071 | 234<br>निर्वाचक का नाम : अर्जुन काठाल<br>पिता का नाम: इस्माइल<br>गृह संख्या : 312<br>उम्र : 21 लिंग : पुरुष             | NQU1987916       |
| 235<br>निर्वाचक का नाम : सायरी<br>पति का नाम: पदमसिंह<br>गृह संख्या : 313<br>उम्र : 72 लिंग : महिला         | RJ/20/157/144127 | 236<br>निर्वाचक का नाम : मोहन<br>पिता का नाम: पदमसिंह<br>गृह संख्या : 313<br>उम्र : 58 लिंग : पुरुष                     | RJ/20/157/144227 | 237<br>निर्वाचक का नाम : रूकमा<br>पति का नाम: मोहन<br>गृह संख्या : 313<br>उम्र : 56 लिंग : महिला                        | RJ/20/157/144128 |
| 238<br>निर्वाचक का नाम : पूरण<br>पिता का नाम: पदमसिंह<br>गृह संख्या : 313<br>उम्र : 53 लिंग : पुरुष         | RJ/20/157/144187 | 239<br>निर्वाचक का नाम : मधु<br>पति का नाम: पूरणसिंह<br>गृह संख्या : 313<br>उम्र : 48 लिंग : महिला                      | LSS1121094       | 240<br>निर्वाचक का नाम : राजू<br>माता का नाम: मैना<br>गृह संख्या : 313<br>उम्र : 37 लिंग : पुरुष                        | NQU1349505       |
| 241<br>निर्वाचक का नाम : शारदा<br>पति का नाम: पप्पू सिंह<br>गृह संख्या : 313<br>उम्र : 36 लिंग : महिला      | LSS2047322       | 242<br>निर्वाचक का नाम : पूजा<br>पति का नाम: लक्ष्मण<br>गृह संख्या : 313<br>उम्र : 32 लिंग : महिला                      | NQU1349489       | 243<br>निर्वाचक का नाम : रेखा<br>पति का नाम: पूरण<br>गृह संख्या : 313<br>उम्र : 29 लिंग : महिला                         | NQU1081983       |
| 244<br>निर्वाचक का नाम : तम्मा<br>पति का नाम: प्रताप<br>गृह संख्या : 313<br>उम्र : 27 लिंग : महिला          | NQU1349497       | 245<br>निर्वाचक का नाम : समीर मेहरात<br>पिता का नाम: पूरण<br>गृह संख्या : 313<br>उम्र : 24 लिंग : पुरुष                 | NQU1816032       | 246<br>निर्वाचक का नाम : राहुल<br>पिता का नाम: पूरण सिंह<br>गृह संख्या : 313<br>उम्र : 23 लिंग : पुरुष                  | NQU1827427       |

|   |                   |  |                   |   |                   |
|---|-------------------|--|-------------------|---|-------------------|
| <p>247</p> <p>निर्वाचक का नाम : सुनील<br/>पिता का नाम: मोहन<br/>गृह संख्या : 313<br/>उम्र : 23 लिंग : पुरुष</p> <p>फोटो उपलब्ध</p>            | <p>NQU1897537</p> | <p>248</p> <p>निर्वाचक का नाम : नेहा चीता<br/>पति का नाम: समीर मेहरात<br/>गृह संख्या : 313<br/>उम्र : 22 लिंग : महिला</p> <p>फोटो उपलब्ध</p>         | <p>NQU2203602</p> | <p>249</p> <p>निर्वाचक का नाम : बीमला काठात<br/>पिता का नाम: मोहन सिंह<br/>गृह संख्या : 313<br/>उम्र : 21 लिंग : महिला</p> <p>फोटो उपलब्ध</p> | <p>NQU2095263</p> |
| <p>250</p> <p>निर्वाचक का नाम : हसीना<br/>पति का नाम: छीतर मेरात<br/>गृह संख्या : स्कूल चौक<br/>उम्र : 30 लिंग : महिला</p> <p>फोटो उपलब्ध</p> | <p>NQU1940071</p> | <p>251</p> <p>निर्वाचक का नाम : अनवर काठात<br/>माता का नाम: शारदा कथट<br/>गृह संख्या : school chok<br/>उम्र : 22 लिंग : पुरुष</p> <p>फोटो उपलब्ध</p> | <p>NQU1935956</p> |   |                   |

|     |                  |   |             |     |                  |   |             |     |                  |   |             |
|-----|------------------|---|-------------|-----|------------------|---|-------------|-----|------------------|---|-------------|
| 252 | NQU0692061       | निर्वाचक का नाम : अफजल<br>पिता का नाम: लक्ष्मण<br>गृह संख्या : 179<br>उम्र : 33 लिंग : पुरुष          | फोटो उपलब्ध | 253 | NQU0986539       | निर्वाचक का नाम : सलमा<br>पति का नाम: अफजल<br>गृह संख्या : 179<br>उम्र : 32 लिंग : महिला              | फोटो उपलब्ध | 254 | RJ/20/157/145104 | निर्वाचक का नाम : मनभर<br>पति का नाम: किशन<br>गृह संख्या : 246<br>उम्र : 63 लिंग : महिला            | फोटो उपलब्ध |
| 255 | NQU0592717       | निर्वाचक का नाम : राजेश<br>पिता का नाम: किशनराव<br>गृह संख्या : 246<br>उम्र : 35 लिंग : पुरुष         | फोटो उपलब्ध | 256 | RJ/20/157/145107 | निर्वाचक का नाम : किशन<br>पिता का नाम: मोहन<br>गृह संख्या : 249<br>उम्र : 64 लिंग : पुरुष             | फोटो उपलब्ध | 257 | NQU1008556       | निर्वाचक का नाम : अशोक<br>पिता का नाम: किशन<br>गृह संख्या : 249<br>उम्र : 30 लिंग : पुरुष           | फोटो उपलब्ध |
| 258 | NQU2246577       | निर्वाचक का नाम : गणपत राव<br>पिता का नाम: किशन लाल राव<br>गृह संख्या : 249<br>उम्र : 29 लिंग : पुरुष | फोटो उपलब्ध | 259 | NQU1897404       | निर्वाचक का नाम : फूलवती राव<br>पति का नाम: अशोक<br>गृह संख्या : 249<br>उम्र : 27 लिंग : महिला        | फोटो उपलब्ध | 260 | NQU1897362       | निर्वाचक का नाम : विक्रम राव<br>पिता का नाम: किशन<br>गृह संख्या : 249<br>उम्र : 26 लिंग : पुरुष     | फोटो उपलब्ध |
| 261 | NQU1897388       | निर्वाचक का नाम : मेधा खीची<br>अन्य: विक्रम राव<br>गृह संख्या : 249<br>उम्र : 25 लिंग : महिला         | फोटो उपलब्ध | 262 | NQU2247427       | निर्वाचक का नाम : आरती राव<br>पिता का नाम: किशन लाल राव<br>गृह संख्या : 249<br>उम्र : 20 लिंग : महिला | फोटो उपलब्ध | 263 | RJ/20/157/145168 | निर्वाचक का नाम : नेनू<br>पिता का नाम: मोहन<br>गृह संख्या : 250<br>उम्र : 70 लिंग : पुरुष           | फोटो उपलब्ध |
| 264 | NQU1897552       | निर्वाचक का नाम : लक्ष्मी राव<br>पति का नाम: दीनदयाल<br>गृह संख्या : 250<br>उम्र : 68 लिंग : महिला    | फोटो उपलब्ध | 265 | RJ/20/157/145173 | निर्वाचक का नाम : सीता<br>पति का नाम: नेनू<br>गृह संख्या : 250<br>उम्र : 66 लिंग : महिला              | फोटो उपलब्ध | 266 | NQU0005769       | निर्वाचक का नाम : मदन<br>पिता का नाम: मोहन<br>गृह संख्या : 250<br>उम्र : 61 लिंग : पुरुष            | फोटो उपलब्ध |
| 267 | LSS1121128       | निर्वाचक का नाम : लीला<br>पति का नाम: मदन<br>गृह संख्या : 250<br>उम्र : 59 लिंग : महिला               | फोटो उपलब्ध | 268 | LSS1121136       | निर्वाचक का नाम : रामपाल<br>पति का नाम: नेनू<br>गृह संख्या : 250<br>उम्र : 43 लिंग : पुरुष            | फोटो उपलब्ध | 269 | LSS1121144       | निर्वाचक का नाम : रामेश्वर<br>पिता का नाम: नेनू<br>गृह संख्या : 250<br>उम्र : 42 लिंग : पुरुष       | फोटो उपलब्ध |
| 270 | NQU0592733       | निर्वाचक का नाम : उमा<br>पति का नाम: रामेश्वर<br>गृह संख्या : 250<br>उम्र : 38 लिंग : महिला           | फोटो उपलब्ध | 271 | NQU0544080       | निर्वाचक का नाम : दिनेश<br>पिता का नाम: मदन<br>गृह संख्या : 250<br>उम्र : 32 लिंग : पुरुष             | फोटो उपलब्ध | 272 | NQU222651        | निर्वाचक का नाम : नरेंद्र राव<br>पिता का नाम: मदन राव<br>गृह संख्या : 250<br>उम्र : 21 लिंग : पुरुष | फोटो उपलब्ध |
| 273 | LSS0962126       | निर्वाचक का नाम : लक्ष्मण<br>पिता का नाम: अली<br>गृह संख्या : 251<br>उम्र : 66 लिंग : पुरुष           | फोटो उपलब्ध | 274 | LSS1121151       | निर्वाचक का नाम : प्रेम<br>पति का नाम: लक्ष्मण<br>गृह संख्या : 251<br>उम्र : 59 लिंग : महिला          | फोटो उपलब्ध | 275 | RJ/20/157/145119 | निर्वाचक का नाम : रामकुंवार<br>पिता का नाम: सुखदेव<br>गृह संख्या : 252<br>उम्र : 62 लिंग : पुरुष    | फोटो उपलब्ध |
| 276 | RJ/20/157/145116 | निर्वाचक का नाम : प्रेम<br>पति का नाम: रामकुंवार<br>गृह संख्या : 252<br>उम्र : 59 लिंग : महिला        | फोटो उपलब्ध | 277 | RJ/20/157/144234 | निर्वाचक का नाम : प्रहलाद<br>पिता का नाम: सुखदेव<br>गृह संख्या : 252<br>उम्र : 59 लिंग : पुरुष        | फोटो उपलब्ध | 278 | RJ/20/157/145117 | निर्वाचक का नाम : नोशर<br>पति का नाम: प्रहलाद<br>गृह संख्या : 252<br>उम्र : 56 लिंग : महिला         | फोटो उपलब्ध |
| 279 | LSS1121169       | निर्वाचक का नाम : गोविन्द<br>पिता का नाम: सुखदेव<br>गृह संख्या : 252<br>उम्र : 51 लिंग : पुरुष        | फोटो उपलब्ध | 280 | LSS1121177       | निर्वाचक का नाम : जमना<br>पति का नाम: गोविन्द<br>गृह संख्या : 252<br>उम्र : 49 लिंग : महिला           | फोटो उपलब्ध | 281 | NQU0406785       | निर्वाचक का नाम : कपिल<br>पिता का नाम: प्रहलाद<br>गृह संख्या : 252<br>उम्र : 35 लिंग : पुरुष        | फोटो उपलब्ध |

|     |                  |  |     |            |   |     |                  |  |
|-----|------------------|--|-----|------------|---|-----|------------------|--|
| 282 | NQU1437250       | निर्वाचक का नाम : किशन<br>पिता का नाम: राम कुंवार<br>गृह संख्या : 252<br>उम्र : 32 लिंग : पुरुष  | 283 | NQU0986638 | निर्वाचक का नाम : बसन्ती<br>पिता का नाम: कपिल<br>गृह संख्या : 252<br>उम्र : 30 लिंग : महिला           | 284 | NQU0986646       | निर्वाचक का नाम : मुकेश<br>पिता का नाम: प्रहलाद<br>गृह संख्या : 252<br>उम्र : 30 लिंग : पुरुष      |
| 285 | NQU1053982       | निर्वाचक का नाम : मुरली<br>पिता का नाम: रामकुंवार<br>गृह संख्या : 252<br>उम्र : 29 लिंग : पुरुष  | 286 | NQU1436997 | निर्वाचक का नाम : ललिता कुमारी<br>पति का नाम: किशन<br>गृह संख्या : 252<br>उम्र : 29 लिंग : महिला      | 287 | NQU1461805       | निर्वाचक का नाम : विष्णु<br>पिता का नाम: गोविंद राम<br>गृह संख्या : 252<br>उम्र : 26 लिंग : पुरुष  |
| 288 | NQU2230530       | निर्वाचक का नाम : अंकिता<br>पति का नाम: मुकेश राव<br>गृह संख्या : 252<br>उम्र : 22 लिंग : महिला  | 289 | LSS1019405 | निर्वाचक का नाम : शान्ति<br>पति का नाम: सोहन<br>गृह संख्या : 282<br>उम्र : 72 लिंग : महिला            | 290 | LSS1121185       | निर्वाचक का नाम : कैलाश<br>पिता का नाम: सोहन<br>गृह संख्या : 282<br>उम्र : 52 लिंग : पुरुष         |
| 291 | LSS1121193       | निर्वाचक का नाम : धीसी<br>पति का नाम: कैलाश<br>गृह संख्या : 282<br>उम्र : 48 लिंग : महिला        | 292 | LSS1121201 | निर्वाचक का नाम : पप्पू<br>पिता का नाम: सोहन<br>गृह संख्या : 282<br>उम्र : 48 लिंग : पुरुष            | 293 | LSS1121219       | निर्वाचक का नाम : श्याम<br>पति का नाम: पप्पू<br>गृह संख्या : 282<br>उम्र : 44 लिंग : महिला         |
| 294 | LSS1121227       | निर्वाचक का नाम : राजू<br>पिता का नाम: सोहन<br>गृह संख्या : 282<br>उम्र : 41 लिंग : पुरुष        | 295 | NQU0406728 | निर्वाचक का नाम : परमेश्वर<br>पिता का नाम: सोहनलाल<br>गृह संख्या : 282<br>उम्र : 39 लिंग : पुरुष      | 296 | NQU0986752       | निर्वाचक का नाम : महावीर<br>पिता का नाम: सोहनलाल<br>गृह संख्या : 282<br>उम्र : 38 लिंग : पुरुष     |
| 297 | NQU0406736       | निर्वाचक का नाम : माया<br>पति का नाम: परमेश्वर<br>गृह संख्या : 282<br>उम्र : 36 लिंग : महिला     | 298 | NQU0406744 | निर्वाचक का नाम : फुली देवी राजू<br>पति का नाम: राजू<br>गृह संख्या : 282<br>उम्र : 36 लिंग : महिला    | 299 | NQU0986760       | निर्वाचक का नाम : रूकमा<br>पति का नाम: महावीर<br>गृह संख्या : 282<br>उम्र : 33 लिंग : महिला        |
| 300 | NQU1443654       | निर्वाचक का नाम : नवल<br>पिता का नाम: पप्पू<br>गृह संख्या : 282<br>उम्र : 26 लिंग : पुरुष        | 301 | NQU1999283 | निर्वाचक का नाम : दीपक<br>पिता का नाम: कैलाश<br>गृह संख्या : 282<br>उम्र : 23 लिंग : पुरुष            | 302 | NQU1963172       | निर्वाचक का नाम : प्रवीण राव<br>पिता का नाम: पप्पू<br>गृह संख्या : 282<br>उम्र : 22 लिंग : पुरुष   |
| 303 | RJ/20/157/145118 | निर्वाचक का नाम : कमला<br>पति का नाम: मांगीलाल<br>गृह संख्या : 283<br>उम्र : 64 लिंग : महिला     | 304 | LSS1121243 | निर्वाचक का नाम : चांदी<br>पति का नाम: ओम राव<br>गृह संख्या : 283<br>उम्र : 54 लिंग : महिला           | 305 | RJ/20/157/145115 | निर्वाचक का नाम : शान्तिलाल<br>पिता का नाम: मांगीलाल<br>गृह संख्या : 283<br>उम्र : 50 लिंग : पुरुष |
| 306 | LSS1121250       | निर्वाचक का नाम : शारदा<br>पति का नाम: शांतिलाल<br>गृह संख्या : 283<br>उम्र : 48 लिंग : महिला    | 307 | NQU0986653 | निर्वाचक का नाम : भगवती प्रसाद<br>पिता का नाम: ओमप्रकाश<br>गृह संख्या : 283<br>उम्र : 30 लिंग : पुरुष | 308 | NQU1461797       | निर्वाचक का नाम : सुनील<br>पिता का नाम: शांति लाल<br>गृह संख्या : 283<br>उम्र : 29 लिंग : पुरुष    |
| 309 | NQU2109049       | निर्वाचक का नाम : नेमीचंद<br>पिता का नाम: ओमप्रकाश<br>गृह संख्या : 283<br>उम्र : 28 लिंग : पुरुष | 310 | NQU1443837 | निर्वाचक का नाम : योगेश<br>पिता का नाम: ओमप्रकाश<br>गृह संख्या : 283<br>उम्र : 27 लिंग : पुरुष        | 311 | NQU1546613       | निर्वाचक का नाम : गुड्डी<br>पति का नाम: भगवती<br>गृह संख्या : 283<br>उम्र : 27 लिंग : महिला        |

विधान सभा क्षेत्र की संख्या व नाम : 177-आसीन्द  
अनुभाग की संख्या व नाम : 3-कॉलोनी बीच गली आदर्शनगर, तसवारिया

|     |                  |  |             |     |                  |  |             |     |            |  |             |
|-----|------------------|--|-------------|-----|------------------|--|-------------|-----|------------|--|-------------|
| 312 | NQU1461748       | निर्वाचक का नाम : पूजा<br>पति का नाम: सुनील<br>गृह संख्या : 283<br>उम्र : 27 लिंग : महिला        | फोटो उपलब्ध | 313 | NQU0006148       | निर्वाचक का नाम : मिश्रीलाल<br>पिता का नाम: मोहन<br>गृह संख्या : 284<br>उम्र : 79 लिंग : पुरुष   | फोटो उपलब्ध | 314 | NQU0006130 | निर्वाचक का नाम : धर्मी<br>पति का नाम: मिश्रीलाल<br>गृह संख्या : 284<br>उम्र : 60 लिंग : महिला               | फोटो उपलब्ध |
| 315 | NQU0406694       | निर्वाचक का नाम : महावीर<br>पिता का नाम: मिश्रीलाल<br>गृह संख्या : 284<br>उम्र : 38 लिंग : पुरुष | फोटो उपलब्ध | 316 | NQU0406686       | निर्वाचक का नाम : सुरेश<br>पिता का नाम: मिश्रीलाल<br>गृह संख्या : 284<br>उम्र : 35 लिंग : पुरुष  | फोटो उपलब्ध | 317 | NQU1443852 | निर्वाचक का नाम : सुमन<br>पति का नाम: सुरेश<br>गृह संख्या : 284<br>उम्र : 28 लिंग : महिला                    | फोटो उपलब्ध |
| 318 | RJ/20/157/144090 | निर्वाचक का नाम : शंभु<br>पिता का नाम: नारायण<br>गृह संख्या : 286<br>उम्र : 69 लिंग : पुरुष      | फोटो उपलब्ध | 319 | RJ/20/157/144088 | निर्वाचक का नाम : शारदा<br>पति का नाम: शंभू<br>गृह संख्या : 286<br>उम्र : 64 लिंग : महिला        | फोटो उपलब्ध | 320 | NQU0322370 | निर्वाचक का नाम : जितेन्द्र<br>पिता का नाम: शंभू<br>गृह संख्या : 286<br>उम्र : 40 लिंग : पुरुष               | फोटो उपलब्ध |
| 321 | NQU0279505       | निर्वाचक का नाम : ऐजन<br>पति का नाम: जितेन्द्र<br>गृह संख्या : 286<br>उम्र : 38 लिंग : महिला     | फोटो उपलब्ध | 322 | NQU0986687       | निर्वाचक का नाम : गोपाल<br>पिता का नाम: शंभूलाल<br>गृह संख्या : 286<br>उम्र : 32 लिंग : पुरुष    | फोटो उपलब्ध | 323 | NQU1082056 | निर्वाचक का नाम : शिव लाल<br>पिता का नाम: शंभू लाल<br>गृह संख्या : 286<br>उम्र : 32 लिंग : पुरुष             | फोटो उपलब्ध |
| 324 | NQU0986695       | निर्वाचक का नाम : संतोक<br>पति का नाम: गोपाल<br>गृह संख्या : 286<br>उम्र : 31 लिंग : महिला       | फोटो उपलब्ध | 325 | NQU1976810       | निर्वाचक का नाम : कुंता राव<br>पति का नाम: शिव लाल<br>गृह संख्या : 286<br>उम्र : 24 लिंग : महिला | फोटो उपलब्ध | 326 | NQU2052496 | निर्वाचक का नाम : धर्मेन्द्र राव<br>पिता का नाम: जितेन्द्र राव<br>गृह संख्या : 286<br>उम्र : 20 लिंग : पुरुष | फोटो उपलब्ध |

|     |                  |  |             |     |                  |   |             |       |                  |   |             |
|-----|------------------|--|-------------|-----|------------------|---|-------------|-------|------------------|---|-------------|
| 327 | NQU2179307       | निर्वाचक का नाम : कैलाशराम चौधरी<br>पिता का नाम: सुवामा<br>गृह संख्या : 0<br>उम्र : 34 लिंग : पुरुष          | फोटो उपलब्ध | 328 | NBQ1719624       | निर्वाचक का नाम : हसीना बानू<br>पति का नाम: आलम काठात<br>गृह संख्या : 00<br>उम्र : 31 लिंग : महिला      | फोटो उपलब्ध | 329   | NQU2102499       | निर्वाचक का नाम : रीना<br>पति का नाम: रणजीत<br>गृह संख्या : 246<br>उम्र : 25 लिंग : महिला         | फोटो उपलब्ध |
| 330 | RJ/20/157/145136 | निर्वाचक का नाम : रामेश्वर<br>पिता का नाम: धन्ना<br>गृह संख्या : 258<br>उम्र : 58 लिंग : पुरुष               | फोटो उपलब्ध | 331 | NQU2248649       | निर्वाचक का नाम : हेमराज राव<br>पिता का नाम: रामेश्वर राव<br>गृह संख्या : 258<br>उम्र : 25 लिंग : पुरुष | फोटो उपलब्ध | 332   | RJ/20/157/145140 | निर्वाचक का नाम : कंचन<br>पति का नाम: रामेश्वर<br>गृह संख्या : 259<br>उम्र : 57 लिंग : महिला      | फोटो उपलब्ध |
| 333 | LSS1121292       | निर्वाचक का नाम : रतन<br>पिता का नाम: नन्दा<br>गृह संख्या : 260<br>उम्र : 84 लिंग : पुरुष                    | फोटो उपलब्ध | 334 | LSS1121284       | निर्वाचक का नाम : कानी<br>पति का नाम: रतन<br>गृह संख्या : 260<br>उम्र : 74 लिंग : महिला                 | फोटो उपलब्ध | S 335 | NQU0692012       | निर्वाचक का नाम : गोविन्द<br>पिता का नाम: हरीसिंह<br>गृह संख्या : 261<br>उम्र : 57 लिंग : पुरुष   | फोटो उपलब्ध |
| 336 | RJ/20/157/144140 | निर्वाचक का नाम : शान्ति<br>पति का नाम: गोमा<br>गृह संख्या : 261<br>उम्र : 54 लिंग : महिला                   | फोटो उपलब्ध | 337 | NQU0799098       | निर्वाचक का नाम : रामपाल<br>पिता का नाम: गोविन्द<br>गृह संख्या : 261<br>उम्र : 36 लिंग : पुरुष          | फोटो उपलब्ध | 338   | NQU0799106       | निर्वाचक का नाम : शकुर<br>पिता का नाम: गोविन्द<br>गृह संख्या : 261<br>उम्र : 34 लिंग : पुरुष      | फोटो उपलब्ध |
| 339 | NQU0799080       | निर्वाचक का नाम : धापु<br>पति का नाम: रामपाल<br>गृह संख्या : 261<br>उम्र : 32 लिंग : महिला                   | फोटो उपलब्ध | 340 | NQU0986703       | निर्वाचक का नाम : मैना<br>पति का नाम: शकुर<br>गृह संख्या : 261<br>उम्र : 31 लिंग : महिला                | फोटो उपलब्ध | 341   | NQU1082007       | निर्वाचक का नाम : राजेन्द्र<br>पिता का नाम: गोविन्द<br>गृह संख्या : 261<br>उम्र : 31 लिंग : पुरुष | फोटो उपलब्ध |
| 342 | LSS1121300       | निर्वाचक का नाम : ओमप्रकाश<br>पिता का नाम: छोगालाल<br>गृह संख्या : 262<br>उम्र : 59 लिंग : पुरुष             | फोटो उपलब्ध | 343 | LSS1121326       | निर्वाचक का नाम : कृष्णा<br>पति का नाम: कन्हैयालाल<br>गृह संख्या : 262<br>उम्र : 59 लिंग : महिला        | फोटो उपलब्ध | 344   | LSS1121318       | निर्वाचक का नाम : गीता<br>पति का नाम: ओमप्रकाश<br>गृह संख्या : 262<br>उम्र : 54 लिंग : महिला      | फोटो उपलब्ध |
| 345 | NQU1461771       | निर्वाचक का नाम : दीपक<br>पिता का नाम: ओम प्रकाश<br>गृह संख्या : 262<br>उम्र : 27 लिंग : पुरुष               | फोटो उपलब्ध | 346 | LSS1121359       | निर्वाचक का नाम : कन्हैयालाल<br>पिता का नाम: भंवरलाल<br>गृह संख्या : 263<br>उम्र : 62 लिंग : पुरुष      | फोटो उपलब्ध | 347   | LSS1121334       | निर्वाचक का नाम : गणेशलाल<br>पिता का नाम: भंवरलाल<br>गृह संख्या : 263<br>उम्र : 52 लिंग : पुरुष   | फोटो उपलब्ध |
| 348 | LSS1121342       | निर्वाचक का नाम : मीरा<br>पति का नाम: गणेशलाल<br>गृह संख्या : 263<br>उम्र : 49 लिंग : महिला                  | फोटो उपलब्ध | 349 | NQU1082064       | निर्वाचक का नाम : दिनेश कुमार<br>पिता का नाम: कन्हैया लाल<br>गृह संख्या : 263<br>उम्र : 32 लिंग : पुरुष | फोटो उपलब्ध | 350   | NQU1461706       | निर्वाचक का नाम : मंजू<br>पति का नाम: दिनेश<br>गृह संख्या : 263<br>उम्र : 26 लिंग : महिला         | फोटो उपलब्ध |
| 351 | NQU1980242       | निर्वाचक का नाम : किशन राव<br>पिता का नाम: कन्हैया लाल<br>गृह संख्या : 263<br>उम्र : 25 लिंग : पुरुष         | फोटो उपलब्ध | 352 | NQU1815521       | निर्वाचक का नाम : पूजा राव<br>पिता का नाम: गणेश राव<br>गृह संख्या : 263<br>उम्र : 23 लिंग : महिला       | फोटो उपलब्ध | 353   | NQU2039642       | निर्वाचक का नाम : लक्ष्मी<br>पिता का नाम: गणेशलाल<br>गृह संख्या : 263<br>उम्र : 20 लिंग : महिला   | फोटो उपलब्ध |
| 354 | NQU1928589       | निर्वाचक का नाम : महेंद्र काठात<br>पिता का नाम: अमरा सिंग रावत<br>गृह संख्या : 273<br>उम्र : 30 लिंग : पुरुष | फोटो उपलब्ध | 355 | RJ/20/157/145122 | निर्वाचक का नाम : नेनी<br>पति का नाम: छोटू<br>गृह संख्या : 274<br>उम्र : 74 लिंग : महिला                | फोटो उपलब्ध | 356   | NQU1053958       | निर्वाचक का नाम : बदामी<br>पति का नाम: पूना<br>गृह संख्या : 274<br>उम्र : 68 लिंग : महिला         | फोटो उपलब्ध |

|  |                  |   |                  |   |                  |
|--|------------------|---|------------------|---|------------------|
| 357<br>निर्वाचक का नाम : पुष्पा<br>पति का नाम: रसूल<br>गृह संख्या : 274<br>उम्र : 33 लिंग : महिला          | NQU0799114       | 358<br>निर्वाचक का नाम : कालू<br>पिता का नाम: पूना<br>गृह संख्या : 274<br>उम्र : 32 लिंग : पुरुष            | NQU1053966       | 359<br>निर्वाचक का नाम : रमजान<br>पिता का नाम: पुना<br>गृह संख्या : 274<br>उम्र : 29 लिंग : पुरुष   | NQU1081991       |
| 360<br>निर्वाचक का नाम : शेनज़<br>पति का नाम: इस्लाम<br>गृह संख्या : 274<br>उम्र : 27 लिंग : महिला         | NQU1546605       | 361<br>निर्वाचक का नाम : शबनम<br>पति का नाम: रमज़ान<br>गृह संख्या : 274<br>उम्र : 21 लिंग : महिला           | NQU2267292       | 362<br>निर्वाचक का नाम : जमना<br>पति का नाम: धीसा<br>गृह संख्या : 275<br>उम्र : 52 लिंग : महिला     | RJ/20/157/144215 |
| 363<br>निर्वाचक का नाम : साजन<br>पिता का नाम: बाबू<br>गृह संख्या : 275<br>उम्र : 48 लिंग : पुरुष           | NQU0145292       | 364<br>निर्वाचक का नाम : अशराफ<br>पिता का नाम: बाबू<br>गृह संख्या : 275<br>उम्र : 37 लिंग : पुरुष           | NQU0145391       | 365<br>निर्वाचक का नाम : सुलेमान<br>पिता का नाम: बाबू<br>गृह संख्या : 275<br>उम्र : 37 लिंग : पुरुष | NQU0592741       |
| 366<br>निर्वाचक का नाम : लक्ष्मी<br>पति का नाम: असराफ<br>गृह संख्या : 275<br>उम्र : 36 लिंग : महिला        | NQU0322461       | 367<br>निर्वाचक का नाम : फरीदा<br>पति का नाम: साजन<br>गृह संख्या : 275<br>उम्र : 34 लिंग : महिला            | NQU0459859       | 368<br>निर्वाचक का नाम : सूरज<br>पिता का नाम: धीसा<br>गृह संख्या : 275<br>उम्र : 30 लिंग : पुरुष    | NQU0986612       |
| 369<br>निर्वाचक का नाम : शहनाज़ खातुन<br>पति का नाम: सुलेमान<br>गृह संख्या : 275<br>उम्र : 29 लिंग : महिला | NQU1956028       | 370<br>निर्वाचक का नाम : मंजू चीता<br>पति का नाम: आजाद<br>गृह संख्या : 275<br>उम्र : 26 लिंग : महिला        | NQU1984228       | 371<br>निर्वाचक का नाम : आजाद<br>पिता का नाम: धीसा<br>गृह संख्या : 275<br>उम्र : 24 लिंग : पुरुष    | NQU1956283       |
| 372<br>निर्वाचक का नाम : तराना खातुन<br>पति का नाम: सूरज<br>गृह संख्या : 275<br>उम्र : 21 लिंग : महिला     | NQU1993435       | 373<br>निर्वाचक का नाम : बंशीलाल<br>पिता का नाम: हेमा<br>गृह संख्या : 276<br>उम्र : 72 लिंग : पुरुष         | RJ/20/157/145160 | 374<br>निर्वाचक का नाम : कमला<br>पति का नाम: बंशीलाल<br>गृह संख्या : 276<br>उम्र : 69 लिंग : महिला  | RJ/20/157/144132 |
| 375<br>निर्वाचक का नाम : मदन<br>पिता का नाम: हेमराज<br>गृह संख्या : 276<br>उम्र : 67 लिंग : पुरुष          | RJ/20/157/144208 | 376<br>निर्वाचक का नाम : रामेश्वर<br>पिता का नाम: नारायण<br>गृह संख्या : 276<br>उम्र : 59 लिंग : पुरुष      | RJ/20/157/144120 | 377<br>निर्वाचक का नाम : उगमी<br>पति का नाम: कैलाश<br>गृह संख्या : 276<br>उम्र : 54 लिंग : महिला    | RJ/20/157/145128 |
| 378<br>निर्वाचक का नाम : कैलाश<br>पिता का नाम: नारायण<br>गृह संख्या : 276<br>उम्र : 53 लिंग : पुरुष        | RJ/20/157/144257 | 379<br>निर्वाचक का नाम : राजेन्द्र<br>पिता का नाम: बंशीलाल<br>गृह संख्या : 276<br>उम्र : 52 लिंग : पुरुष    | NQU0741041       | 380<br>निर्वाचक का नाम : केली<br>पति का नाम: रामेश्वर<br>गृह संख्या : 276<br>उम्र : 50 लिंग : महिला | LSS1121367       |
| 381<br>निर्वाचक का नाम : ललिता<br>पति का नाम: राजेन्द्र<br>गृह संख्या : 276<br>उम्र : 45 लिंग : महिला      | LSS1262732       | 382<br>निर्वाचक का नाम : कान्ता राव<br>पति का नाम: महावीर राव<br>गृह संख्या : 276<br>उम्र : 38 लिंग : महिला | NQU0073668       | 383<br>निर्वाचक का नाम : मन्जू<br>पिता का नाम: मदनलाल<br>गृह संख्या : 276<br>उम्र : 38 लिंग : महिला | NQU0406603       |
| 384<br>निर्वाचक का नाम : महावीर<br>पिता का नाम: बंशी<br>गृह संख्या : 276<br>उम्र : 37 लिंग : पुरुष         | NQU0005884       | 385<br>निर्वाचक का नाम : ब्रिजेश<br>पिता का नाम: कैलाश<br>गृह संख्या : 276<br>उम्र : 29 लिंग : पुरुष        | NQU1128438       | 386<br>निर्वाचक का नाम : शिवराज<br>पिता का नाम: कैलाश<br>गृह संख्या : 276<br>उम्र : 29 लिंग : पुरुष | NQU1053941       |

|     |                  |   |             |     |            |   |             |     |                  |  |             |
|-----|------------------|---|-------------|-----|------------|---|-------------|-----|------------------|--|-------------|
| 387 | NQU1443613       | निर्वाचक का नाम : परमेश्वर<br>पिता का नाम: रामेश्वर<br>गृह संख्या : 276<br>उम्र : 28 लिंग : पुरुष           | फोटो उपलब्ध | 388 | NQU1956549 | निर्वाचक का नाम : दिव्या राव<br>पिता का नाम: राजेंद्र राव<br>गृह संख्या : 276<br>उम्र : 21 लिंग : महिला | फोटो उपलब्ध | 389 | NQU2246379       | निर्वाचक का नाम : खुशबू राव<br>पिता का नाम: परमेश्वर राव<br>गृह संख्या : 276<br>उम्र : 20 लिंग : महिला | फोटो उपलब्ध |
| 390 | NQU2203990       | निर्वाचक का नाम : चंद्र प्रकाश राव<br>पिता का नाम: महावीर राव<br>गृह संख्या : 276<br>उम्र : 19 लिंग : पुरुष | फोटो उपलब्ध | 391 | NQU2204063 | निर्वाचक का नाम : राहुल राव<br>पिता का नाम: राजेंद्र राव<br>गृह संख्या : 276<br>उम्र : 19 लिंग : पुरुष  | फोटो उपलब्ध | 392 | NQU1644426       | निर्वाचक का नाम : रमेश चंद्र<br>पिता का नाम: पन्ना लाल<br>गृह संख्या : 277<br>उम्र : 88 लिंग : पुरुष   | फोटो उपलब्ध |
| 393 | NQU1644400       | निर्वाचक का नाम : संजय कुमार<br>पिता का नाम: रमेश चंद्र<br>गृह संख्या : 277<br>उम्र : 44 लिंग : महिला       | फोटो उपलब्ध | 394 | NQU1644418 | निर्वाचक का नाम : तारा<br>पिता का नाम: संजय<br>गृह संख्या : 277<br>उम्र : 40 लिंग : महिला               | फोटो उपलब्ध | 395 | LSS1361575       | निर्वाचक का नाम : सांवर लाल<br>पिता का नाम: जगदीश<br>गृह संख्या : 277<br>उम्र : 39 लिंग : पुरुष        | फोटो उपलब्ध |
| 396 | NQU0406751       | निर्वाचक का नाम : माया<br>पिता का नाम: सांवर<br>गृह संख्या : 277<br>उम्र : 36 लिंग : महिला                  | फोटो उपलब्ध | 397 | LSS1019371 | निर्वाचक का नाम : हरिसिंह<br>पिता का नाम: खाजू<br>गृह संख्या : 278<br>उम्र : 69 लिंग : पुरुष            | फोटो उपलब्ध | 398 | RJ/20/157/144133 | निर्वाचक का नाम : गेंदी<br>पिता का नाम: हरिसिंह<br>गृह संख्या : 278<br>उम्र : 65 लिंग : महिला          | फोटो उपलब्ध |
| 399 | LSS1019389       | निर्वाचक का नाम : दशरथ<br>पिता का नाम: हरिसिंह<br>गृह संख्या : 278<br>उम्र : 52 लिंग : पुरुष                | फोटो उपलब्ध | 400 | NQU0333641 | निर्वाचक का नाम : छोटी<br>पिता का नाम: परमेश्वर<br>गृह संख्या : 278<br>उम्र : 44 लिंग : महिला           | फोटो उपलब्ध | 401 | LSS2046456       | निर्वाचक का नाम : रेशमी<br>पिता का नाम: दशरथ<br>गृह संख्या : 278<br>उम्र : 44 लिंग : महिला             | फोटो उपलब्ध |
| 402 | NQU0073643       | निर्वाचक का नाम : परमेश्वर<br>पिता का नाम: हरिसिंह<br>गृह संख्या : 278<br>उम्र : 43 लिंग : पुरुष            | फोटो उपलब्ध | 403 | NQU1106194 | निर्वाचक का नाम : मनोहर<br>पिता का नाम: दशरथ<br>गृह संख्या : 278<br>उम्र : 29 लिंग : पुरुष              | फोटो उपलब्ध | 404 | NQU2111730       | निर्वाचक का नाम : खुशबू<br>पिता का नाम: मनोहर<br>गृह संख्या : 278<br>उम्र : 26 लिंग : महिला            | फोटो उपलब्ध |
| 405 | NQU2227437       | निर्वाचक का नाम : सुशीला<br>पिता का नाम: दीप सिंह<br>गृह संख्या : 278<br>उम्र : 26 लिंग : महिला             | फोटो उपलब्ध | 406 | NQU2103208 | निर्वाचक का नाम : जसवंत काठाल<br>पिता का नाम: दशरथ<br>गृह संख्या : 278<br>उम्र : 24 लिंग : पुरुष        | फोटो उपलब्ध | 407 | LSS0962118       | निर्वाचक का नाम : रतन<br>पिता का नाम: सुवा<br>गृह संख्या : 281<br>उम्र : 74 लिंग : पुरुष               | फोटो उपलब्ध |
| 408 | RJ/20/157/144027 | निर्वाचक का नाम : कमला<br>पिता का नाम: रतन<br>गृह संख्या : 281<br>उम्र : 72 लिंग : महिला                    | फोटो उपलब्ध | 409 | LSS1121383 | निर्वाचक का नाम : कमला<br>पिता का नाम: हकीमसिंह<br>गृह संख्या : 281<br>उम्र : 66 लिंग : महिला           | फोटो उपलब्ध | 410 | NQU1249036       | निर्वाचक का नाम : सुखदेव<br>पिता का नाम: जमना लाल<br>गृह संख्या : 281<br>उम्र : 48 लिंग : पुरुष        | फोटो उपलब्ध |
| 411 | NQU1249010       | निर्वाचक का नाम : नैना<br>पिता का नाम: सुखदेव<br>गृह संख्या : 281<br>उम्र : 45 लिंग : महिला                 | फोटो उपलब्ध | 412 | NQU0692079 | निर्वाचक का नाम : बजरंग<br>पिता का नाम: हाकिम सिंह<br>गृह संख्या : 281<br>उम्र : 39 लिंग : पुरुष        | फोटो उपलब्ध | 413 | NQU0406702       | निर्वाचक का नाम : सांवरलाल<br>पिता का नाम: रतनलाल<br>गृह संख्या : 281<br>उम्र : 38 लिंग : पुरुष        | फोटो उपलब्ध |
| 414 | NQU0741082       | निर्वाचक का नाम : शीला<br>पिता का नाम: सावरलाल<br>गृह संख्या : 281<br>उम्र : 35 लिंग : महिला                | फोटो उपलब्ध | 415 | NQU0544031 | निर्वाचक का नाम : महावीर<br>पिता का नाम: रतनलाल<br>गृह संख्या : 281<br>उम्र : 33 लिंग : पुरुष           | फोटो उपलब्ध | 416 | NQU1082049       | निर्वाचक का नाम : कृष्णा<br>पिता का नाम: महावीर<br>गृह संख्या : 281<br>उम्र : 31 लिंग : महिला          | फोटो उपलब्ध |

|  |                  |   |                  |  |                  |
|--|------------------|---|------------------|--|------------------|
| 417<br>निर्वाचक का नाम : मनोहर सिंह<br>पिता का नाम: हाकीम सिंह<br>गृह संख्या : 281<br>उम्र : 28 लिंग : पुरुष | NQU1106202       | 418<br>निर्वाचक का नाम : सीमा<br>पति का नाम: बजरंग<br>गृह संख्या : 281<br>उम्र : 26 लिंग : महिला          | NQU1461722       | 419<br>निर्वाचक का नाम : वर्षा राव<br>पति का नाम: नवल<br>गृह संख्या : 282<br>उम्र : 22 लिंग : महिला      | NQU1897438       |
| 420<br>निर्वाचक का नाम : भैरू<br>पिता का नाम: खमाण<br>गृह संख्या : 293<br>उम्र : 60 लिंग : पुरुष             | LSS1019355       | 421<br>निर्वाचक का नाम : गीता<br>पति का नाम: भैरू<br>गृह संख्या : 293<br>उम्र : 59 लिंग : महिला           | RJ/20/157/144144 | 422<br>निर्वाचक का नाम : लक्ष्मण<br>पिता का नाम: खमाण<br>गृह संख्या : 293<br>उम्र : 59 लिंग : पुरुष      | LSS1019363       |
| 423<br>निर्वाचक का नाम : जडाव<br>पति का नाम: लक्ष्मण<br>गृह संख्या : 293<br>उम्र : 57 लिंग : महिला           | RJ/20/157/144145 | 424<br>निर्वाचक का नाम : श्यामलाल<br>पिता का नाम: भैरूलाल<br>गृह संख्या : 293<br>उम्र : 37 लिंग : पुरुष   | NQU0145268       | 425<br>निर्वाचक का नाम : अनिता<br>पति का नाम: श्यामलाल<br>गृह संख्या : 293<br>उम्र : 34 लिंग : महिला     | NQU0799122       |
| 426<br>निर्वाचक का नाम : संजय<br>पिता का नाम: भैरू<br>गृह संख्या : 293<br>उम्र : 31 लिंग : पुरुष             | NQU0986661       | 427<br>निर्वाचक का नाम : परमेश्वर<br>पिता का नाम: छीतर<br>गृह संख्या : 293<br>उम्र : 31 लिंग : पुरुष      | NQU1082015       | 428<br>निर्वाचक का नाम : राजेन्द्र<br>पिता का नाम: लक्ष्मण<br>गृह संख्या : 293<br>उम्र : 30 लिंग : पुरुष | NQU1248988       |
| 429<br>निर्वाचक का नाम : दिलीप<br>पिता का नाम: लक्ष्मण लाल<br>गृह संख्या : 293<br>उम्र : 30 लिंग : पुरुष     | NQU1248996       | 430<br>निर्वाचक का नाम : पिंकी<br>पति का नाम: संजय<br>गृह संख्या : 293<br>उम्र : 29 लिंग : महिला          | NQU1249002       | 431<br>निर्वाचक का नाम : ज्यानी<br>पति का नाम: छोगा<br>गृह संख्या : 295<br>उम्र : 82 लिंग : महिला        | LSS1121391       |
| 432<br>निर्वाचक का नाम : माया<br>पति का नाम: पप्पूलाल<br>गृह संख्या : 295<br>उम्र : 46 लिंग : महिला          | LSS1262765       | 433<br>निर्वाचक का नाम : शांतिलाल<br>पिता का नाम: छोगालाल<br>गृह संख्या : 295<br>उम्र : 38 लिंग : पुरुष   | NQU0145227       | 434<br>निर्वाचक का नाम : पूजा<br>पति का नाम: शांतिलाल<br>गृह संख्या : 295<br>उम्र : 35 लिंग : महिला      | NQU0544148       |
| 435<br>निर्वाचक का नाम : सांवरलाल<br>पिता का नाम: छोगालाल<br>गृह संख्या : 295<br>उम्र : 33 लिंग : पुरुष      | NQU0544064       | 436<br>निर्वाचक का नाम : किशन राव<br>पिता का नाम: पप्पू राव<br>गृह संख्या : 295<br>उम्र : 21 लिंग : पुरुष | NQU1980705       | 437<br>निर्वाचक का नाम : राजू राव<br>माता का नाम: माया<br>गृह संख्या : 295<br>उम्र : 20 लिंग : पुरुष     | NQU2165025       |
| 438<br>निर्वाचक का नाम : मनोहर<br>पिता का नाम: श्रवण<br>गृह संख्या : 297<br>उम्र : 53 लिंग : पुरुष           | LSS2046480       | 439<br>निर्वाचक का नाम : कमला<br>पति का नाम: मनोहर<br>गृह संख्या : 297<br>उम्र : 49 लिंग : महिला          | LSS1121409       | 440<br>निर्वाचक का नाम : छीतर<br>पिता का नाम: हरिसिंह<br>गृह संख्या : 299<br>उम्र : 59 लिंग : पुरुष      | RJ/20/157/144091 |
| S 441<br>निर्वाचक का नाम : इन्द्रा<br>पति का नाम: छीतर<br>गृह संख्या : 299<br>उम्र : 59 लिंग : महिला         | RJ/20/157/145112 | 442<br>निर्वाचक का नाम : शिवराज<br>पिता का नाम: छीतर<br>गृह संख्या : 299<br>उम्र : 37 लिंग : पुरुष        | NQU0854968       | 443<br>निर्वाचक का नाम : सोनिया<br>पति का नाम: शिवराज<br>गृह संख्या : 299<br>उम्र : 33 लिंग : महिला      | NQU0854976       |
| 444<br>निर्वाचक का नाम : भैरू<br>पिता का नाम: रामरतन<br>गृह संख्या : 300<br>उम्र : 64 लिंग : पुरुष           | NQU0005413       | 445<br>निर्वाचक का नाम : नर्बदा<br>पति का नाम: भैरू<br>गृह संख्या : 300<br>उम्र : 62 लिंग : महिला         | RJ/20/157/144131 | 446<br>निर्वाचक का नाम : हगामीलाल<br>पिता का नाम: भैरू लाल<br>गृह संख्या : 300<br>उम्र : 31 लिंग : पुरुष | NQU0986711       |

विधान सभा क्षेत्र की संख्या व नाम : 177-आसीन्द  
अनुभाग की संख्या व नाम : 4-मेन चौराया आदर्शनगर,तसवारिया

|     |            |   |             |     |            |  |             |     |            |  |             |
|-----|------------|---|-------------|-----|------------|--|-------------|-----|------------|--|-------------|
| 447 | NQU1443647 | निर्वाचक का नाम : डाल चंद<br>पिता का नाम: भेरू<br>गृह संख्या : 300<br>उम्र : 27 लिंग : पुरुष      | फोटो उपलब्ध | 448 | NQU1443639 | निर्वाचक का नाम : बबलू<br>पिता का नाम: भेरू<br>गृह संख्या : 300<br>उम्र : 26 लिंग : पुरुष        | फोटो उपलब्ध | 449 | NQU1778745 | निर्वाचक का नाम : सीमा राव<br>पति का नाम: हगामी लाल<br>गृह संख्या : 300<br>उम्र : 25 लिंग : महिला        | फोटो उपलब्ध |
| 450 | NQU1978154 | निर्वाचक का नाम : विमला राव<br>पति का नाम: डाल चंद<br>गृह संख्या : 300<br>उम्र : 23 लिंग : महिला  | फोटो उपलब्ध | 451 | NQU0406777 | निर्वाचक का नाम : कैलाश<br>पिता का नाम: जगदीश<br>गृह संख्या : 309<br>उम्र : 52 लिंग : पुरुष      | फोटो उपलब्ध | 452 | NQU0406769 | निर्वाचक का नाम : बरजी<br>पति का नाम: कैलाश<br>गृह संख्या : 309<br>उम्र : 50 लिंग : महिला                | फोटो उपलब्ध |
| 453 | NQU0543983 | निर्वाचक का नाम : महेन्द्र<br>पिता का नाम: भीम सिंह<br>गृह संख्या : 309<br>उम्र : 32 लिंग : पुरुष | फोटो उपलब्ध | 454 | NQU1053933 | निर्वाचक का नाम : लीला<br>पति का नाम: दिनेश<br>गृह संख्या : 309<br>उम्र : 29 लिंग : महिला        | फोटो उपलब्ध | 455 | NQU0145367 | निर्वाचक का नाम : महेन्द्र सिंह<br>पिता का नाम: रतनसिंह<br>गृह संख्या : 314<br>उम्र : 68 लिंग : पुरुष    | फोटो उपलब्ध |
| 456 | NQU0322479 | निर्वाचक का नाम : पतासी<br>पति का नाम: महेन्द्रसिंह<br>गृह संख्या : 314<br>उम्र : 65 लिंग : महिला | फोटो उपलब्ध | 457 | NQU0145409 | निर्वाचक का नाम : मांगू सिंह<br>पिता का नाम: मिठरू<br>गृह संख्या : 314<br>उम्र : 38 लिंग : पुरुष | फोटो उपलब्ध | 458 | NQU0544114 | निर्वाचक का नाम : डूंगर सिंह<br>पिता का नाम: महेन्द्र सिंह<br>गृह संख्या : 314<br>उम्र : 32 लिंग : पुरुष | फोटो उपलब्ध |
| 459 | NQU1996164 | निर्वाचक का नाम : दीपक राव<br>पिता का नाम: मनोहर<br>गृह संख्या : 297<br>उम्र : 21 लिंग : पुरुष    | फोटो उपलब्ध |     |            |  |             |     |            |  |             |

|     |                  |   |     |                  |  |     |            |   |
|-----|------------------|---|-----|------------------|--|-----|------------|---|
| 460 | NQU1782663       | निर्वाचक का नाम : शौकीन<br>पिता का नाम: समुद्र सिंग<br>गृह संख्या : 243<br>उम्र : 25 लिंग : पुरुष       | 461 | NQU1782689       | निर्वाचक का नाम : नितिन राव<br>पिता का नाम: गोविंद राव<br>गृह संख्या : 252<br>उम्र : 24 लिंग : पुरुष   | 462 | LSS1121425 | निर्वाचक का नाम : लाली<br>पति का नाम: कन्हैयालाल<br>गृह संख्या : 265<br>उम्र : 48 लिंग : महिला      |
| 463 | LSS1121433       | निर्वाचक का नाम : रामदेव<br>पिता का नाम: उगमा<br>गृह संख्या : 265<br>उम्र : 48 लिंग : पुरुष             | 464 | LSS1121441       | निर्वाचक का नाम : रामकन्या<br>पति का नाम: रामदेव<br>गृह संख्या : 265<br>उम्र : 44 लिंग : महिला         | 465 | NQU1082031 | निर्वाचक का नाम : रतन लाल<br>पिता का नाम: कन्हैया लाल<br>गृह संख्या : 265<br>उम्र : 29 लिंग : पुरुष |
| 466 | NQU1443662       | निर्वाचक का नाम : भंवरी देवी<br>पति का नाम: रतन लाल<br>गृह संख्या : 265<br>उम्र : 27 लिंग : महिला       | 467 | NQU1443688       | निर्वाचक का नाम : मुकेश<br>पिता का नाम: कन्हैया लाल<br>गृह संख्या : 265<br>उम्र : 26 लिंग : पुरुष      | 468 | NQU1946441 | निर्वाचक का नाम : गणिया भील<br>पति का नाम: शिवराज भील<br>गृह संख्या : 265<br>उम्र : 24 लिंग : महिला |
| 469 | NQU1897487       | निर्वाचक का नाम : शिव भील<br>पिता का नाम: रामदेव<br>गृह संख्या : 265<br>उम्र : 23 लिंग : पुरुष          | 470 | NQU1897511       | निर्वाचक का नाम : मदन भील<br>पिता का नाम: कन्हैया भील<br>गृह संख्या : 265<br>उम्र : 22 लिंग : पुरुष    | 471 | NQU2258408 | निर्वाचक का नाम : रेखा भील<br>पति का नाम: मदन भील<br>गृह संख्या : 265<br>उम्र : 19 लिंग : महिला     |
| 472 | RJ/20/157/144212 | निर्वाचक का नाम : नारायण<br>पिता का नाम: हेमराज<br>गृह संख्या : 266<br>उम्र : 79 लिंग : पुरुष           | 473 | LSS2047330       | निर्वाचक का नाम : सुरेन्द्र कुमार<br>पिता का नाम: नारायण<br>गृह संख्या : 266<br>उम्र : 43 लिंग : पुरुष | 474 | NQU0322453 | निर्वाचक का नाम : फूली<br>पति का नाम: सुरेन्द्र<br>गृह संख्या : 266<br>उम्र : 39 लिंग : महिला       |
| 475 | RJ/20/157/145048 | निर्वाचक का नाम : रेशमी<br>पति का नाम: पितासिंह<br>गृह संख्या : 267<br>उम्र : 73 लिंग : महिला           | 476 | RJ/20/157/144228 | निर्वाचक का नाम : पप्पू<br>पिता का नाम: हरिसिंह<br>गृह संख्या : 268<br>उम्र : 53 लिंग : पुरुष          | 477 | LSS1121466 | निर्वाचक का नाम : शांती<br>पति का नाम: मिश्रीलाल<br>गृह संख्या : 271<br>उम्र : 79 लिंग : महिला      |
| 478 | NQU0005199       | निर्वाचक का नाम : मेवासिंह<br>पिता का नाम: नेनू<br>गृह संख्या : 271<br>उम्र : 66 लिंग : पुरुष           | 479 | RJ/20/157/144047 | निर्वाचक का नाम : तुलसी<br>पति का नाम: मेवासिंह<br>गृह संख्या : 271<br>उम्र : 64 लिंग : महिला          | 480 | NQU0406678 | निर्वाचक का नाम : पुरुष<br>पिता का नाम: मिश्रीलाल<br>गृह संख्या : 271<br>उम्र : 40 लिंग : पुरुष     |
| 481 | NQU0799130       | निर्वाचक का नाम : गंगा<br>पति का नाम: पुरुष<br>गृह संख्या : 271<br>उम्र : 37 लिंग : महिला               | 482 | NQU0406660       | निर्वाचक का नाम : ताराचन्द<br>पिता का नाम: मिश्रीलाल<br>गृह संख्या : 271<br>उम्र : 37 लिंग : पुरुष     | 483 | NQU0145490 | निर्वाचक का नाम : राजू सिंह<br>पिता का नाम: मेवा सिंह<br>गृह संख्या : 271<br>उम्र : 37 लिंग : पुरुष |
| 484 | NQU0544007       | निर्वाचक का नाम : छोटू<br>पिता का नाम: मिठू<br>गृह संख्या : 271<br>उम्र : 35 लिंग : पुरुष               | 485 | NQU1106210       | निर्वाचक का नाम : संजा देवी<br>पति का नाम: महेन्द्र सिंह<br>गृह संख्या : 271<br>उम्र : 33 लिंग : महिला | 486 | NQU0986620 | निर्वाचक का नाम : मांगी<br>पति का नाम: ताराचन्द<br>गृह संख्या : 271<br>उम्र : 33 लिंग : महिला       |
| 487 | NQU0544015       | निर्वाचक का नाम : महेन्द्र सिंह<br>पिता का नाम: मेवा सिंह<br>गृह संख्या : 271<br>उम्र : 32 लिंग : पुरुष | 488 | NQU0544023       | निर्वाचक का नाम : प्यारी<br>पति का नाम: राजू सिंह<br>गृह संख्या : 271<br>उम्र : 32 लिंग : महिला        | 489 | NQU0986588 | निर्वाचक का नाम : इस्लाम<br>पिता का नाम: पूता<br>गृह संख्या : 271<br>उम्र : 31 लिंग : पुरुष         |

|     |                  |   |             |     |            |  |             |     |                  |   |             |
|-----|------------------|---|-------------|-----|------------|--|-------------|-----|------------------|---|-------------|
| 490 | NQU1008564       | निर्वाचक का नाम : उजमा<br>पति का नाम: छोटू लाल<br>गृह संख्या : 271<br>उम्र : 31 लिंग : महिला                | फोटो उपलब्ध | 491 | NQU1053990 | निर्वाचक का नाम : रतन सिंह<br>पिता का नाम: मेवासिंह<br>गृह संख्या : 271<br>उम्र : 30 लिंग : पुरुष        | फोटो उपलब्ध | 492 | RJ/20/157/144258 | निर्वाचक का नाम : श्रवणलाल<br>पिता का नाम: धीसा<br>गृह संख्या : 272<br>उम्र : 66 लिंग : पुरुष         | फोटो उपलब्ध |
| 493 | RJ/20/157/144163 | निर्वाचक का नाम : सन्तोक<br>पति का नाम: श्रवणलाल<br>गृह संख्या : 272<br>उम्र : 64 लिंग : महिला              | फोटो उपलब्ध | 494 | NQU0145425 | निर्वाचक का नाम : कालू राम<br>पिता का नाम: श्रवण लाल<br>गृह संख्या : 272<br>उम्र : 40 लिंग : पुरुष       | फोटो उपलब्ध | 495 | NQU0145433       | निर्वाचक का नाम : माया<br>पति का नाम: कालू<br>गृह संख्या : 272<br>उम्र : 37 लिंग : महिला              | फोटो उपलब्ध |
| 496 | NQU1082023       | निर्वाचक का नाम : चेतन<br>पिता का नाम: श्रावण<br>गृह संख्या : 272<br>उम्र : 31 लिंग : पुरुष                 | फोटो उपलब्ध | 497 | NQU1443605 | निर्वाचक का नाम : सुमन<br>पिता का नाम: चेतन<br>गृह संख्या : 272<br>उम्र : 27 लिंग : महिला                | फोटो उपलब्ध | 498 | NQU2215010       | निर्वाचक का नाम : दीपक राव<br>पिता का नाम: कालू राम राव<br>गृह संख्या : 272<br>उम्र : 19 लिंग : पुरुष | फोटो उपलब्ध |
| 499 | LSS1262799       | निर्वाचक का नाम : धापू<br>पति का नाम: बाबू<br>गृह संख्या : 273<br>उम्र : 60 लिंग : महिला                    | फोटो उपलब्ध | 500 | LSS1121482 | निर्वाचक का नाम : भोम सिंह<br>पिता का नाम: मोती सिंह<br>गृह संख्या : 273<br>उम्र : 50 लिंग : पुरुष       | फोटो उपलब्ध | 501 | LSS1121490       | निर्वाचक का नाम : सूरमा<br>पति का नाम: भोम सिंह<br>गृह संख्या : 273<br>उम्र : 47 लिंग : महिला         | फोटो उपलब्ध |
| 502 | LSS1262807       | निर्वाचक का नाम : श्याम सिंह<br>पिता का नाम: बाबू<br>गृह संख्या : 273<br>उम्र : 44 लिंग : पुरुष             | फोटो उपलब्ध | 503 | LSS2047280 | निर्वाचक का नाम : तुलसी देवी<br>पति का नाम: श्यामसिंह रावत<br>गृह संख्या : 273<br>उम्र : 38 लिंग : महिला | फोटो उपलब्ध | 504 | NQU2101855       | निर्वाचक का नाम : पुष्पा<br>पति का नाम: सुरेंद्र<br>गृह संख्या : 273<br>उम्र : 22 लिंग : महिला        | फोटो उपलब्ध |
| 505 | NQU2242055       | निर्वाचक का नाम : कप्तान काठात<br>पिता का नाम: भोम सिंह काठात<br>गृह संख्या : 273<br>उम्र : 19 लिंग : पुरुष | फोटो उपलब्ध | 506 | NQU2048221 | निर्वाचक का नाम : कुसुम शर्मा<br>पिता का नाम: संजय कुमार<br>गृह संख्या : 277<br>उम्र : 20 लिंग : महिला   | फोटो उपलब्ध | 507 | NQU1249044       | निर्वाचक का नाम : राकेश<br>पिता का नाम: कैलाश चन्द्र<br>गृह संख्या : 314<br>उम्र : 28 लिंग : पुरुष    | फोटो उपलब्ध |

विधान सभा क्षेत्र की संख्या व नाम : 177-आसीन्द  
अनुभाग की संख्या व नाम : 6-हाईवे चौराया आदर्शनगर,तसवारिया

|  |                           |  |                           |   |                           |
|--|---------------------------|--|---------------------------|---|---------------------------|
| 508<br>निर्वाचक का नाम : सोनू<br>पति का नाम: लालसिंह<br>गृह संख्या : 307<br>उम्र : 21 लिंग : महिला       | NQU2110500<br>फोटो उपलब्ध | 509<br>निर्वाचक का नाम : लक्ष्मी<br>पति का नाम: मुन्ना<br>गृह संख्या : 314<br>उम्र : 43 लिंग : महिला     | LSS1361583<br>फोटो उपलब्ध | 510<br>निर्वाचक का नाम : प्रभू<br>पिता का नाम: मिठू<br>गृह संख्या : 314<br>उम्र : 43 लिंग : पुरुष             | LSS1121516<br>फोटो उपलब्ध |
| 511<br>निर्वाचक का नाम : दिनेश<br>पिता का नाम: कैलाश<br>गृह संख्या : 314<br>उम्र : 35 लिंग : पुरुष       | NQU0543991<br>फोटो उपलब्ध | 512<br>निर्वाचक का नाम : पानी<br>पति का नाम: प्रभू<br>गृह संख्या : 314<br>उम्र : 34 लिंग : महिला         | NQU0544056<br>फोटो उपलब्ध | 513<br>निर्वाचक का नाम : पूरन सिंह<br>पिता का नाम: महेंद्र सिंह<br>गृह संख्या : 314<br>उम्र : 29 लिंग : पुरुष | NQU1928605<br>फोटो उपलब्ध |
| 514<br>निर्वाचक का नाम : दीपक काठात<br>पिता का नाम: मुन्ना<br>गृह संख्या : 314<br>उम्र : 23 लिंग : पुरुष | NQU1897313<br>फोटो उपलब्ध | 515<br>निर्वाचक का नाम : नीरा काठात<br>पिता का नाम: मुन्ना<br>गृह संख्या : 314<br>उम्र : 22 लिंग : पुरुष | NQU1897339<br>फोटो उपलब्ध |   |                           |

|       |                  |   |             |     |                  |  |             |     |                  |  |             |
|-------|------------------|---|-------------|-----|------------------|--|-------------|-----|------------------|--|-------------|
| 516   | LSS1121557       | निर्वाचक का नाम : कंचन<br>पति का नाम: माना<br>गृह संख्या : 253<br>उम्र : 66 लिंग : महिला            | फोटो उपलब्ध | 517 | NQU0145359       | निर्वाचक का नाम : हनुमान<br>पिता का नाम: माना<br>गृह संख्या : 253<br>उम्र : 41 लिंग : पुरुष      | फोटो उपलब्ध | 518 | NQU1443977       | निर्वाचक का नाम : राधेश्याम<br>पिता का नाम: माना राम<br>गृह संख्या : 253<br>उम्र : 27 लिंग : पुरुष | फोटो उपलब्ध |
| 519   | LSS1121565       | निर्वाचक का नाम : हाकिम सिंह<br>पिता का नाम: तेजसिंह<br>गृह संख्या : 254<br>उम्र : 54 लिंग : पुरुष  | फोटो उपलब्ध | 520 | LSS1121573       | निर्वाचक का नाम : कमला<br>पति का नाम: हाकिम सिंह<br>गृह संख्या : 254<br>उम्र : 52 लिंग : महिला   | फोटो उपलब्ध | 521 | NQU1053925       | निर्वाचक का नाम : सोनू<br>पिता का नाम: हाकिम सिंह<br>गृह संख्या : 254<br>उम्र : 30 लिंग : पुरुष    | फोटो उपलब्ध |
| 522   | NQU1461730       | निर्वाचक का नाम : सुनीता<br>पति का नाम: सोनू सिंह<br>गृह संख्या : 254<br>उम्र : 27 लिंग : महिला     | फोटो उपलब्ध | 523 | RJ/20/157/144172 | निर्वाचक का नाम : पूरणमल<br>पिता का नाम: नारायण<br>गृह संख्या : 255<br>उम्र : 72 लिंग : पुरुष    | फोटो उपलब्ध | 524 | RJ/20/157/144165 | निर्वाचक का नाम : कालू<br>पिता का नाम: जोरा<br>गृह संख्या : 255<br>उम्र : 71 लिंग : पुरुष          | फोटो उपलब्ध |
| 525   | RJ/20/157/144068 | निर्वाचक का नाम : सन्तोक<br>पति का नाम: भैरू<br>गृह संख्या : 256<br>उम्र : 74 लिंग : महिला          | फोटो उपलब्ध | 526 | NQU0145375       | निर्वाचक का नाम : सोहन<br>पिता का नाम: धन्ना<br>गृह संख्या : 256<br>उम्र : 68 लिंग : पुरुष       | फोटो उपलब्ध | 527 | NQU0145383       | निर्वाचक का नाम : रूकमा<br>पति का नाम: सोहन<br>गृह संख्या : 256<br>उम्र : 63 लिंग : महिला          | फोटो उपलब्ध |
| 528   | NQU0145318       | निर्वाचक का नाम : अनिल<br>पिता का नाम: भैरूलाल<br>गृह संख्या : 256<br>उम्र : 43 लिंग : पुरुष        | फोटो उपलब्ध | 529 | NQU0145300       | निर्वाचक का नाम : विनोद<br>पिता का नाम: भैरूलाल<br>गृह संख्या : 256<br>उम्र : 41 लिंग : पुरुष    | फोटो उपलब्ध | 530 | NQU0145441       | निर्वाचक का नाम : मंजू<br>पति का नाम: विनोदा<br>गृह संख्या : 256<br>उम्र : 38 लिंग : महिला         | फोटो उपलब्ध |
| 531   | NQU0986729       | निर्वाचक का नाम : संगीता<br>पति का नाम: अनिल<br>गृह संख्या : 256<br>उम्र : 32 लिंग : महिला          | फोटो उपलब्ध | 532 | NQU1443621       | निर्वाचक का नाम : प्रकाश<br>पिता का नाम: भैरू<br>गृह संख्या : 256<br>उम्र : 27 लिंग : पुरुष      | फोटो उपलब्ध | 533 | NQU1443712       | निर्वाचक का नाम : कांता<br>पति का नाम: प्रकाश<br>गृह संख्या : 256<br>उम्र : 26 लिंग : महिला        | फोटो उपलब्ध |
| 534   | NQU2213072       | निर्वाचक का नाम : अजय राव<br>पिता का नाम: विनोद राव<br>गृह संख्या : 256<br>उम्र : 19 लिंग : पुरुष   | फोटो उपलब्ध | 535 | NQU0005454       | निर्वाचक का नाम : शंभूलाल<br>पिता का नाम: सीताराम<br>गृह संख्या : 257<br>उम्र : 54 लिंग : पुरुष  | फोटो उपलब्ध | 536 | LSS2046431       | निर्वाचक का नाम : जशोदा<br>पति का नाम: गोपाल<br>गृह संख्या : 257<br>उम्र : 53 लिंग : महिला         | फोटो उपलब्ध |
| S 537 | LSS1121599       | निर्वाचक का नाम : ओमप्रकाश<br>पिता का नाम: सीताराम<br>गृह संख्या : 257<br>उम्र : 52 लिंग : पुरुष    | फोटो उपलब्ध | 538 | LSS1121581       | निर्वाचक का नाम : छोटी<br>पति का नाम: शंभूलाल<br>गृह संख्या : 257<br>उम्र : 52 लिंग : महिला      | फोटो उपलब्ध | 539 | LSS0962167       | निर्वाचक का नाम : गोपाल<br>पिता का नाम: सीताराम<br>गृह संख्या : 257<br>उम्र : 51 लिंग : पुरुष      | फोटो उपलब्ध |
| 540   | LSS1361799       | निर्वाचक का नाम : कन्हैया लाल<br>पिता का नाम: सीताराम<br>गृह संख्या : 257<br>उम्र : 40 लिंग : पुरुष | फोटो उपलब्ध | 541 | NQU0322446       | निर्वाचक का नाम : कान्ता<br>पति का नाम: कन्हैयालाल<br>गृह संख्या : 257<br>उम्र : 38 लिंग : महिला | फोटो उपलब्ध | 542 | NQU0322420       | निर्वाचक का नाम : धनश्याम<br>पिता का नाम: शम्भूलाल<br>गृह संख्या : 257<br>उम्र : 37 लिंग : पुरुष   | फोटो उपलब्ध |
| 543   | NQU0322438       | निर्वाचक का नाम : माया<br>पति का नाम: धनश्याम<br>गृह संख्या : 257<br>उम्र : 36 लिंग : महिला         | फोटो उपलब्ध | 544 | NQU0986547       | निर्वाचक का नाम : कोमल<br>पति का नाम: हनुमान<br>गृह संख्या : 257<br>उम्र : 30 लिंग : महिला       | फोटो उपलब्ध | 545 | NQU1461789       | निर्वाचक का नाम : दिलीप<br>पिता का नाम: शंभू लाल<br>गृह संख्या : 257<br>उम्र : 26 लिंग : पुरुष     | फोटो उपलब्ध |

|   |                                      |   |                                      |  |                                      |
|---|--------------------------------------|---|--------------------------------------|--|--------------------------------------|
| <p>546</p> <p>निर्वाचक का नाम : खेमराज<br/>पिता का नाम: सीताराम<br/>गृह संख्या : 257<br/>उम्र : 26 लिंग : पुरुष</p> | <p>NQU1461763</p> <p>फोटो उपलब्ध</p> | <p>547</p> <p>निर्वाचक का नाम : लोकेश राव<br/>पिता का नाम: ओमप्रकाश<br/>गृह संख्या : 257<br/>उम्र : 22 लिंग : पुरुष</p> | <p>NQU1989482</p> <p>फोटो उपलब्ध</p> | <p>548</p> <p>निर्वाचक का नाम : मुरली राव<br/>पिता का नाम: गोपाल राव<br/>गृह संख्या : 257<br/>उम्र : 19 लिंग : पुरुष</p> | <p>NQU2246635</p> <p>फोटो उपलब्ध</p> |
|---|--------------------------------------|---|--------------------------------------|--|--------------------------------------|

|  |   |             |
|--|---|-------------|
| 549  | 2 | NQU2306462  |
| निर्वाचक का नाम : लक्ष्मी काठत<br>पिता का नाम: लक्ष्मण<br>गृह संख्या : 321<br>उम्र : 18 लिंग : महिला |   | फोटो उपलब्ध |

|  |   |             |
|--|---|-------------|
| 550  | 2 | NQU2311249  |
| निर्वाचक का नाम : जीना<br>पिता का नाम: पूना काठत<br>गृह संख्या : 305<br>उम्र : 31 लिंग : महिला |   | फोटो उपलब्ध |

|  |   |             |
|--|---|-------------|
| 551  | 2 | NQU2314870  |
| निर्वाचक का नाम : सुनीता<br>पति का नाम: दीपक<br>गृह संख्या : वार्ड 8<br>उम्र : 33 लिंग : महिला |   | फोटो उपलब्ध |

|   |   |             |
|---|---|-------------|
| 552   | 3 | NQU2335768  |
| निर्वाचक का नाम : पूजा राव<br>पति का नाम: मुरली राव<br>गृह संख्या : 252<br>उम्र : 22 लिंग : महिला |   | फोटो उपलब्ध |

|  |   |             |
|--|---|-------------|
| 553  | 2 | NQU2339869  |
| निर्वाचक का नाम : राहुल सिंह रावत<br>पिता का नाम: हनुमंत सिंह रावत<br>गृह संख्या : 306<br>उम्र : 18 लिंग : पुरुष |   | फोटो उपलब्ध |

| निर्वाचकों का विवरण :  |                              |                             |   |                      |       |            |     |
|--|------------------------------|-----------------------------|---|----------------------|-------|------------|-----|
| A) मतदाताओं की संख्या :                                      |                              |                             |   |                      |       |            |     |
|  |                              | नामावली का प्रकार           | निर्वाचक नामावली की पहचान :   | मतदाताओं की संख्या : |       |            |     |
|  |                              |                             |   | पुरुष                | महिला | तृतीय लिंग | कुल |
| I  | मूल                          | मूल नामावली                 | समस्त पूरकों को समेकित करते हुए विशेष गहन पुनरीक्षण 2026 की मूल नामावली | 294                  | 254   | 0          | 548 |
| II   | घटक I - परिवर्धन सूची        | पूरक 1                      | विशेष गहन पुनरीक्षण - 2026  | 1                    | 4     | 0          | 5   |
| III  | घटक II - विलोपन सूची         | पूरक 1                      | विशेष गहन पुनरीक्षण - 2026  | 3                    | 1     | 0          | 4   |
| IV   | लिंग में संशोधन के कारण अंतर |                             |   | 0                    | 0     | 0          | 0   |
| पुनरीक्षण के बाद इस नामावली में शुद्ध निर्वाचक (I+II-III+IV) |                              |                             |   | 292                  | 257   | 0          | 549 |
| B) संशोधनों की संख्या :                                      |                              |                             |   |                      |       |            |     |
| नामावली का प्रकार  |                              | निर्वाचक नामावली की पहचान : |   | संशोधनों की संख्या : |       |            |     |
| पूरक 1   |                              | विशेष गहन पुनरीक्षण - 2026  |   | 0                    |       |            |     |

निर्वाचक रजिस्ट्रीकरण अधिकारी द्वारा जारी

E2-मृत्यु, S2-स्थानांतरित, R2-दोहरी प्रविष्टि, M2-लापता, Q2-अहर्ता नहीं