

निर्वाचक नामावली 2026 S20 राजस्थान

विधान सभा क्षेत्र की संख्या, नाम व आरक्षण स्थिति : 178 - माण्डल (सामान्य)		भाग संख्या : : 108															
संसदीय निर्वाचन क्षेत्र की संख्या, नाम व आरक्षण स्थिति, जिसमें विधान सभा निर्वाचन क्षेत्र स्थित है : 23 - भीलवाड़ा (सामान्य)																	
1. पुनरीक्षण का विवरण																	
पुनरीक्षण का वर्ष :	2026	निर्वाचक नामावली की पहचान : समस्त पूरकों को समेकित करते हुए विशेष गहन पुनरीक्षण 2026 की मूल नामावली															
अर्हता तिथि :	01-01-2026																
पुनरीक्षण का स्वरूप :	विशेष गहन पुनरीक्षण - 2026																
प्रकाशन की तिथि :	21-02-2026																
2. भाग व मतदान क्षेत्र का विवरण :																	
भाग में आने वाले अनुभागों की संख्या और नाम :																	
1-कृष्णकुंज,लादुवास (आंशिक) 2-रावोका धट,लादुवास (आंशिक) 3-ढाणी,लादुवास (आंशिक) 4-मुख्य ग्राम,लादुवास (आंशिक)	<table style="width: 100%; border-collapse: collapse;"> <tr> <td style="width: 60%;">मुख्य शहर / मुख्य ग्राम</td> <td style="width: 40%;">: लादुवास</td> </tr> <tr> <td>वार्ड</td> <td>:</td> </tr> <tr> <td>पोस्ट ऑफिस</td> <td>: LADUWAS BO</td> </tr> <tr> <td>पुलिस थाना</td> <td>: करेडा</td> </tr> <tr> <td>तहसील</td> <td>:</td> </tr> <tr> <td>जिला</td> <td>: भीलवाड़ा</td> </tr> <tr> <td>पिन कोड</td> <td>: 311403</td> </tr> </table>			मुख्य शहर / मुख्य ग्राम	: लादुवास	वार्ड	:	पोस्ट ऑफिस	: LADUWAS BO	पुलिस थाना	: करेडा	तहसील	:	जिला	: भीलवाड़ा	पिन कोड	: 311403
मुख्य शहर / मुख्य ग्राम	: लादुवास																
वार्ड	:																
पोस्ट ऑफिस	: LADUWAS BO																
पुलिस थाना	: करेडा																
तहसील	:																
जिला	: भीलवाड़ा																
पिन कोड	: 311403																
3. मतदान केंद्र का विवरण																	
मतदान केंद्र की संख्या व नाम :	108 - लादुवास	मतदान केन्द्र की विशेष हैसियत (पुरुष/महिला/सामान्य) :	सामान्य														
मतदान केंद्र का भवन व पता :	राजकीय उच्च माध्यमिक विद्यालय, कमरा नंबर 10, लादुवास	इस मतदान क्षेत्र के सहायक (ऑक्जिलियरी) मतदान केन्द्रों की संख्या :	0														
4. मतदाताओं की संख्या :																	
आरंभिक क्रम	अंतिम क्रम	मतदाताओं की संख्या															
संख्या	संख्या	पुरुष	महिला	तृतीय लिंग	कुल												
1	1130	595	535	0	1130												

निर्वाचक रजिस्ट्रीकरण अधिकारी द्वारा जारी

Nazri Naksha

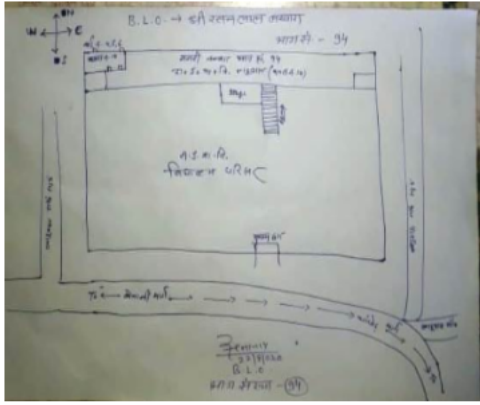

Google Map View



Polling Station Building Front View



Polling Station Front View



Cad View

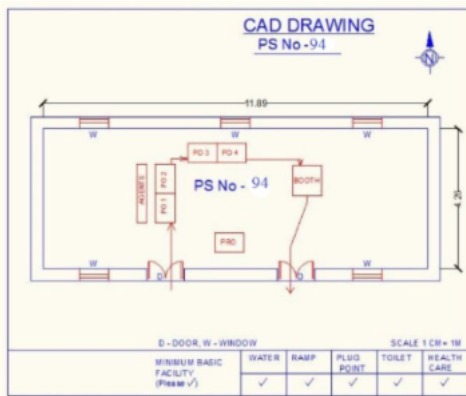

Key MAP View

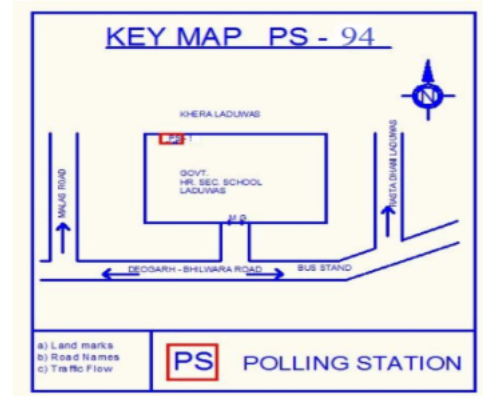

1 निर्वाचक का नाम : सत्यनारायण पिता का नाम: लाभशंकर गृह संख्या : 1 उम्र : 68 लिंग : पुरुष	RJ/20/151/240107	2 निर्वाचक का नाम : भारवी पिता का नाम: लाभशंकर गृह संख्या : 1 उम्र : 65 लिंग : पुरुष	MBY1157510	3 निर्वाचक का नाम : दुर्गा पति का नाम: सयनारायण गृह संख्या : 1 उम्र : 64 लिंग : महिला	RJ/20/151/240102
4 निर्वाचक का नाम : लीला पति का नाम: भारवी गृह संख्या : 1 उम्र : 59 लिंग : महिला	MBY1157528	5 निर्वाचक का नाम : वन्दना पति का नाम: मुकेश गृह संख्या : 1 उम्र : 55 लिंग : महिला	YFC0218297	6 निर्वाचक का नाम : ललित बिहारी पिता का नाम: भारवी गृह संख्या : 1 उम्र : 34 लिंग : पुरुष	YFC0515494
7 निर्वाचक का नाम : गोकुलेश पिता का नाम: भारवी गृह संख्या : 01 उम्र : 31 लिंग : पुरुष	YFC1473719	8 निर्वाचक का नाम : अंकित पिता का नाम: सत्यनारायण गृह संख्या : 1 उम्र : 30 लिंग : पुरुष	YFC0846303	9 निर्वाचक का नाम : किरण पति का नाम: मुकेश सिंह रावणा राजपूत गृह संख्या : 01 उम्र : 25 लिंग : महिला	YFC2007466
10 निर्वाचक का नाम : प्राश्ना कालबेलिया पति का नाम: नरवर नाथ गृह संख्या : 17 उम्र : 27 लिंग : महिला	YFC1473875	11 निर्वाचक का नाम : सुरमा पति का नाम: समुंदर नाथ गृह संख्या : 18 उम्र : 31 लिंग : महिला	YFC1473776	12 निर्वाचक का नाम : संगीता पति का नाम: मुकेश गृह संख्या : 59 उम्र : 28 लिंग : महिला	YFC1473792
13 निर्वाचक का नाम : गोविंद रेबारी पिता का नाम: मांगू गृह संख्या : 63 उम्र : 22 लिंग : पुरुष	YFC1755990	14 निर्वाचक का नाम : सीता देवी पति का नाम: विजय नाथ गृह संख्या : 112 उम्र : 32 लिंग : महिला	YFC0846212	15 निर्वाचक का नाम : रामकन्या पति का नाम: राकेशनाथ गृह संख्या : 145 उम्र : 26 लिंग : महिला	YFC1473693
16 निर्वाचक का नाम : सुख लाल पिता का नाम: गणेश गृह संख्या : 182 उम्र : 26 लिंग : पुरुष	YFC1296490	17 निर्वाचक का नाम : सुंदर पिता का नाम: पवन गृह संख्या : 224 उम्र : 25 लिंग : महिला	YFC1473834	18 निर्वाचक का नाम : रोशन पिता का नाम: नथू गृह संख्या : 257 उम्र : 36 लिंग : पुरुष	YFC1473909
19 निर्वाचक का नाम : गीता देवी पति का नाम: फौजी नाथ गृह संख्या : 431 उम्र : 38 लिंग : महिला	YFC2100980	20 निर्वाचक का नाम : किशन लाल गुर्जर पिता का नाम: रूप लाल गुर्जर गृह संख्या : वार्ड नं. 08 उम्र : 23 लिंग : पुरुष	YFC1611995		

21	MBY1511088	निर्वाचक का नाम : कंवरी देवी पति का नाम: देवीसिंह गृह संख्या : 3 उम्र : 45 लिंग : महिला	फोटो उपलब्ध	22	YFC0664029	निर्वाचक का नाम : तेजसिंह पिता का नाम: पूर्णसिंह गृह संख्या : 3 उम्र : 41 लिंग : पुरुष	फोटो उपलब्ध	23	YFC0663427	निर्वाचक का नाम : कैलाशी देवी पति का नाम: तेजसिंह गृह संख्या : 3 उम्र : 36 लिंग : महिला	फोटो उपलब्ध
24	YFC1284413	निर्वाचक का नाम : भगवान सिंह पिता का नाम: देवी सिंह गृह संख्या : 3 उम्र : 27 लिंग : पुरुष	फोटो उपलब्ध	25	YFC1670082	निर्वाचक का नाम : शैतान सिंह रावत पिता का नाम: देवी सिंह गृह संख्या : 03 उम्र : 24 लिंग : पुरुष	फोटो उपलब्ध	26	RJ/20/151/240490	निर्वाचक का नाम : लक्ष्मी पति का नाम: मोहनसिंह गृह संख्या : 4 उम्र : 60 लिंग : महिला	फोटो उपलब्ध
27	MBY1576719	निर्वाचक का नाम : चुना सिंह पिता का नाम: मोहन सिंह गृह संख्या : 4 उम्र : 42 लिंग : पुरुष	फोटो उपलब्ध	28	MBY1576701	निर्वाचक का नाम : सुशीला देवी पति का नाम: चुना सिंह गृह संख्या : 4 उम्र : 42 लिंग : महिला	फोटो उपलब्ध	29	RJ/20/151/240458	निर्वाचक का नाम : प्रेमसिंह पिता का नाम: डालसिंह गृह संख्या : 5 उम्र : 59 लिंग : पुरुष	फोटो उपलब्ध
30	RJ/20/151/240522	निर्वाचक का नाम : बदामी पति का नाम: प्रेमसिंह गृह संख्या : 5 उम्र : 59 लिंग : महिला	फोटो उपलब्ध	31	YFC0663260	निर्वाचक का नाम : चन्द्री देवी पति का नाम: रूप लाल गृह संख्या : 5 उम्र : 56 लिंग : महिला	फोटो उपलब्ध	32	YFC0663278	निर्वाचक का नाम : नारायणी देवी पति का नाम: रूपलाल गृह संख्या : 5 उम्र : 51 लिंग : महिला	फोटो उपलब्ध
33	YFC0663443	निर्वाचक का नाम : ऊंकार पिता का नाम: रूपा गृह संख्या : 5 उम्र : 31 लिंग : पुरुष	फोटो उपलब्ध	34	YFC1137793	निर्वाचक का नाम : मनोहर लाल पिता का नाम: रूप लाल गृह संख्या : 5 उम्र : 28 लिंग : पुरुष	फोटो उपलब्ध	35	YFC1137801	निर्वाचक का नाम : मीरा पति का नाम: उंकार गृह संख्या : 5 उम्र : 27 लिंग : महिला	फोटो उपलब्ध
36	YFC1137819	निर्वाचक का नाम : भंवर पिता का नाम: रूप लाल गृह संख्या : 5 उम्र : 27 लिंग : पुरुष	फोटो उपलब्ध	37	YFC1137827	निर्वाचक का नाम : लक्ष्मी पति का नाम: मनोहर गृह संख्या : 5 उम्र : 27 लिंग : महिला	फोटो उपलब्ध	38	YFC1670322	निर्वाचक का नाम : भागुती पिता का नाम: रूप लाल गृह संख्या : 5 उम्र : 23 लिंग : महिला	फोटो उपलब्ध

39	YFC1765189	निर्वाचक का नाम : गीता देवी पति का नाम: नानू गृह संख्या : 000 उम्र : 39 लिंग : महिला	फोटो उपलब्ध	40	YFC1762376	निर्वाचक का नाम : मंजू रेगर पति का नाम: रामपाल गृह संख्या : 00 उम्र : 31 लिंग : महिला	फोटो उपलब्ध	41	YFC1759919	निर्वाचक का नाम : दिनेश माता का नाम: कमली गृह संख्या : 00 उम्र : 24 लिंग : पुरुष	फोटो उपलब्ध
42	YFC0036905	निर्वाचक का नाम : नाथू पिता का नाम: धूला गृह संख्या : 6 उम्र : 68 लिंग : पुरुष	फोटो उपलब्ध	43	YFC0036913	निर्वाचक का नाम : सायरी पति का नाम: नाथू गृह संख्या : 6 उम्र : 65 लिंग : महिला	फोटो उपलब्ध	44	YFC0626770	निर्वाचक का नाम : लालूराम पिता का नाम: भागू गृह संख्या : 6 उम्र : 58 लिंग : पुरुष	फोटो उपलब्ध
45	YFC0874537	निर्वाचक का नाम : नारायण पिता का नाम: नाथू गृह संख्या : 6 उम्र : 35 लिंग : पुरुष	फोटो उपलब्ध	46	YFC0874545	निर्वाचक का नाम : भैरी पति का नाम: नारायण गृह संख्या : 6 उम्र : 34 लिंग : महिला	फोटो उपलब्ध	47	YFC0874552	निर्वाचक का नाम : कालू पिता का नाम: नाथू गृह संख्या : 6 उम्र : 33 लिंग : पुरुष	फोटो उपलब्ध
48	YFC0874560	निर्वाचक का नाम : राधा पति का नाम: कालू गृह संख्या : 6 उम्र : 31 लिंग : महिला	फोटो उपलब्ध	49	YFC1670215	निर्वाचक का नाम : अजित नाथ पिता का नाम: लाटु नाथ गृह संख्या : 07 उम्र : 22 लिंग : पुरुष	फोटो उपलब्ध	50	RJ/20/151/240704	निर्वाचक का नाम : कमली पति का नाम: मिट्टानाथ गृह संख्या : 9 उम्र : 59 लिंग : महिला	फोटो उपलब्ध
51	YFC0313486	निर्वाचक का नाम : रामूनाथ पिता का नाम: मीठूनाथ गृह संख्या : 9 उम्र : 38 लिंग : पुरुष	फोटो उपलब्ध	52	YFC0313494	निर्वाचक का नाम : अनिलनाथ पिता का नाम: श्रृपणनाथ गृह संख्या : 9 उम्र : 37 लिंग : पुरुष	फोटो उपलब्ध	53	RJ/20/151/241105	निर्वाचक का नाम : अन्तर नाथ पिता का नाम: जगनाथ गृह संख्या : 11 उम्र : 69 लिंग : पुरुष	फोटो उपलब्ध
54	RJ/20/151/241109	निर्वाचक का नाम : रमा पति का नाम: अन्तर नाथ गृह संख्या : 11 उम्र : 64 लिंग : महिला	फोटो उपलब्ध	55	YFC0663450	निर्वाचक का नाम : रूकमा पति का नाम: रामूनाथ गृह संख्या : 11 उम्र : 45 लिंग : महिला	फोटो उपलब्ध	56	YFC0874586	निर्वाचक का नाम : रामनाथ पिता का नाम: अन्तर नाथ गृह संख्या : 11 उम्र : 38 लिंग : पुरुष	फोटो उपलब्ध
57	YFC0874594	निर्वाचक का नाम : संगीता पिता का नाम: गणपत नाथ गृह संख्या : 11 उम्र : 31 लिंग : महिला	फोटो उपलब्ध	58	YFC0874602	निर्वाचक का नाम : गणपत नाथ पिता का नाम: अन्तर नाथ गृह संख्या : 11 उम्र : 31 लिंग : पुरुष	फोटो उपलब्ध	59	YFC1327360	निर्वाचक का नाम : बापु नाथ पिता का नाम: अंतर नाथ गृह संख्या : 11 उम्र : 31 लिंग : पुरुष	फोटो उपलब्ध
60	YFC1327394	निर्वाचक का नाम : लक्ष्मी पति का नाम: बापु नाथ गृह संख्या : 11 उम्र : 31 लिंग : महिला	फोटो उपलब्ध	61	YFC1327006	निर्वाचक का नाम : जगदीश नाथ पिता का नाम: अंतर नाथ गृह संख्या : 11 उम्र : 28 लिंग : पुरुष	फोटो उपलब्ध	62	YFC1327048	निर्वाचक का नाम : रेखा पति का नाम: जगदीश नाथ गृह संख्या : 11 उम्र : 27 लिंग : महिला	फोटो उपलब्ध
63	YFC0515247	निर्वाचक का नाम : गोवर्धन पिता का नाम: बालकनाथ गृह संख्या : 12 उम्र : 74 लिंग : पुरुष	फोटो उपलब्ध	64	YFC0037994	निर्वाचक का नाम : शान्ति पति का नाम: गोर्धननाथ गृह संख्या : 12 उम्र : 73 लिंग : महिला	फोटो उपलब्ध	65	MBY1575380	निर्वाचक का नाम : सुरेश नाथ पिता का नाम: गोवर्धन गृह संख्या : 12 उम्र : 43 लिंग : पुरुष	फोटो उपलब्ध
66	YFC0663468	निर्वाचक का नाम : लीला पति का नाम: सुरेशनाथ गृह संख्या : 12 उम्र : 41 लिंग : महिला	फोटो उपलब्ध	67	MBY2029130	निर्वाचक का नाम : गोविन्दनाथ पिता का नाम: गोवर्धन नाथ गृह संख्या : 12 उम्र : 38 लिंग : पुरुष	फोटो उपलब्ध	68	YFC0515510	निर्वाचक का नाम : कंचन देवी पति का नाम: समुद्रनाथ गृह संख्या : 12 उम्र : 38 लिंग : महिला	फोटो उपलब्ध

69	MBY2029270	निर्वाचक का नाम : समुन्द्रनाथ पिता का नाम: गोवर्धन नाथ गृह संख्या : 12 उम्र : 37 लिंग : पुरुष	फोटो उपलब्ध	70	YFC0663476	निर्वाचक का नाम : सागर देवी पति का नाम: गोविन्दनाथ गृह संख्या : 12 उम्र : 36 लिंग : महिला	फोटो उपलब्ध	71	RJ/20/151/240421	निर्वाचक का नाम : श्रवणनाथ पिता का नाम: बालकनाथ गृह संख्या : 13 उम्र : 64 लिंग : पुरुष	फोटो उपलब्ध
72	YFC0036897	निर्वाचक का नाम : लाली पति का नाम: श्रवणनाथ गृह संख्या : 13 उम्र : 62 लिंग : महिला	फोटो उपलब्ध	73	YFC1327790	निर्वाचक का नाम : लक्ष्मण नाथ पिता का नाम: श्रवण नाथ गृह संख्या : 13 उम्र : 34 लिंग : पुरुष	फोटो उपलब्ध	74	YFC0663500	निर्वाचक का नाम : नेनुनाथ पिता का नाम: श्रवणनाथ गृह संख्या : 13 उम्र : 33 लिंग : पुरुष	फोटो उपलब्ध
75	YFC1327717	निर्वाचक का नाम : संगीता पति का नाम: लक्ष्मण नाथ गृह संख्या : 13 उम्र : 33 लिंग : महिला	फोटो उपलब्ध	76	YFC1937903	निर्वाचक का नाम : प्रकाश नाथ पिता का नाम: सुखा नाथ गृह संख्या : 13 उम्र : 21 लिंग : पुरुष	फोटो उपलब्ध	77	YFC2074474	निर्वाचक का नाम : प्रकाश नाथ पिता का नाम: सुखा नाथ गृह संख्या : 13 उम्र : 21 लिंग : पुरुष	फोटो उपलब्ध
78	YFC2070019	निर्वाचक का नाम : ममता कालबेलिया पति का नाम: प्रकाश नाथ गृह संख्या : 13 उम्र : 20 लिंग : महिला	फोटो उपलब्ध	79	RJ/20/151/240419	निर्वाचक का नाम : राणुनाथ पिता का नाम: बालकनाथ गृह संख्या : 14 उम्र : 71 लिंग : पुरुष	फोटो उपलब्ध	80	RJ/20/151/240420	निर्वाचक का नाम : शांता पति का नाम: राणुनाथ गृह संख्या : 14 उम्र : 70 लिंग : महिला	फोटो उपलब्ध
81	MBY2029742	निर्वाचक का नाम : शंकरनाथ पिता का नाम: राणुनाथ गृह संख्या : 14 उम्र : 39 लिंग : पुरुष	फोटो उपलब्ध	82	YFC0515528	निर्वाचक का नाम : कर्मा देवी पति का नाम: नीमनाथ गृह संख्या : 14 उम्र : 38 लिंग : महिला	फोटो उपलब्ध	83	MBY2029098	निर्वाचक का नाम : नीमूनाथ पिता का नाम: राणुनाथ गृह संख्या : 14 उम्र : 37 लिंग : पुरुष	फोटो उपलब्ध
84	YFC0922203	निर्वाचक का नाम : काली पति का नाम: राजूनाथ गृह संख्या : 14 उम्र : 35 लिंग : महिला	फोटो उपलब्ध	85	YFC0663518	निर्वाचक का नाम : राजूनाथ पिता का नाम: राणुनाथ गृह संख्या : 14 उम्र : 33 लिंग : पुरुष	फोटो उपलब्ध	86	RJ/20/151/240415	निर्वाचक का नाम : बालकनाथ पिता का नाम: नागनाथ गृह संख्या : 15 उम्र : 99 लिंग : पुरुष	फोटो उपलब्ध
87	RJ/20/151/240418	निर्वाचक का नाम : प्रभू पिता का नाम: बालकनाथ गृह संख्या : 15 उम्र : 52 लिंग : पुरुष	फोटो उपलब्ध	88	YFC0339630	निर्वाचक का नाम : रोशन पति का नाम: प्रभूनाथ गृह संख्या : 15 उम्र : 38 लिंग : महिला	फोटो उपलब्ध	89	RJ/20/151/240706	निर्वाचक का नाम : कैसी पति का नाम: भैरूनाथ गृह संख्या : 16 उम्र : 74 लिंग : महिला	फोटो उपलब्ध
90	RJ/20/151/240707	निर्वाचक का नाम : लाडुनाथ पिता का नाम: भैरूनाथ गृह संख्या : 16 उम्र : 54 लिंग : पुरुष	फोटो उपलब्ध	91	MBY2029072	निर्वाचक का नाम : लाड देवी पति का नाम: लाडूनाथ गृह संख्या : 16 उम्र : 41 लिंग : महिला	फोटो उपलब्ध	92	YFC0714790	निर्वाचक का नाम : कर्मा देवी पति का नाम: शंकर नाथ गृह संख्या : 16 उम्र : 33 लिंग : महिला	फोटो उपलब्ध
93	YFC0941146	निर्वाचक का नाम : बाबू पिता का नाम: लाडूनाथ गृह संख्या : 16 उम्र : 27 लिंग : पुरुष	फोटो उपलब्ध	94	YFC1327600	निर्वाचक का नाम : सेणु नाथ पिता का नाम: उमेद नाथ गृह संख्या : 17 उम्र : 72 लिंग : पुरुष	फोटो उपलब्ध	95	YFC1327634	निर्वाचक का नाम : कंचन देवी पिता का नाम: सेणु नाथ गृह संख्या : 17 उम्र : 70 लिंग : महिला	फोटो उपलब्ध
96	YFC1327675	निर्वाचक का नाम : तारा देवी पति का नाम: गणपत नाथ गृह संख्या : 17 उम्र : 46 लिंग : महिला	फोटो उपलब्ध	97	YFC0874610	निर्वाचक का नाम : नरवर नाथ पिता का नाम: श्रवण नाथ गृह संख्या : 17 उम्र : 30 लिंग : पुरुष	फोटो उपलब्ध	98	YFC0874628	निर्वाचक का नाम : लाटूनाथ पिता का नाम: नाथू नाथ गृह संख्या : 18 उम्र : 36 लिंग : पुरुष	फोटो उपलब्ध

99	YFC0874636	निर्वाचक का नाम : रेखा देवी पति का नाम: लाटू नाथ गृह संख्या : 18 उम्र : 34 लिंग : महिला	फोटो उपलब्ध	100	YFC0874644	निर्वाचक का नाम : समुद्र नाथ पिता का नाम: नाथू नाथ गृह संख्या : 18 उम्र : 34 लिंग : पुरुष	फोटो उपलब्ध	101	RJ/20/151/240427	निर्वाचक का नाम : मोहननाथ पिता का नाम: डूंगरनाथ गृह संख्या : 19 उम्र : 74 लिंग : पुरुष	फोटो उपलब्ध
102	RJ/20/151/240712	निर्वाचक का नाम : भंवरनाथ पिता का नाम: मोहननाथ गृह संख्या : 19 उम्र : 53 लिंग : पुरुष	फोटो उपलब्ध	103	YFC1616275	निर्वाचक का नाम : पप्पु देवी पति का नाम: भंवरनाथ गृह संख्या : 19 उम्र : 51 लिंग : महिला	फोटो उपलब्ध	104	YFC0663526	निर्वाचक का नाम : मंजू पति का नाम: भैरूनाथ गृह संख्या : 19 उम्र : 48 लिंग : महिला	फोटो उपलब्ध
105	MBY1575760	निर्वाचक का नाम : लक्ष्मण पिता का नाम: मोहन नाथ गृह संख्या : 19 उम्र : 43 लिंग : पुरुष	फोटो उपलब्ध	106	MBY2029254	निर्वाचक का नाम : नाथी पति का नाम: लक्ष्मणनाथ गृह संख्या : 19 उम्र : 38 लिंग : महिला	फोटो उपलब्ध	107	YFC1670181	निर्वाचक का नाम : मिथुन नाथ पिता का नाम: भैरू नाथ गृह संख्या : 19 उम्र : 25 लिंग : पुरुष	फोटो उपलब्ध
108	YFC1670108	निर्वाचक का नाम : दिनेश नाथ पिता का नाम: भानवर नाथ गृह संख्या : 19 उम्र : 23 लिंग : पुरुष	फोटो उपलब्ध	109	YFC1670173	निर्वाचक का नाम : सुनील नाथ पिता का नाम: भैरू नाथ गृह संख्या : 19 उम्र : 23 लिंग : पुरुष	फोटो उपलब्ध	110	YFC1670199	निर्वाचक का नाम : शारदा पति का नाम: मिथुन नाथ गृह संख्या : 19 उम्र : 23 लिंग : महिला	फोटो उपलब्ध
111	YFC1938117	निर्वाचक का नाम : मथुरा पति का नाम: बापू नाथ गृह संख्या : 19 उम्र : 20 लिंग : महिला	फोटो उपलब्ध	112	MBY1374990	निर्वाचक का नाम : मांगूनाथ पिता का नाम: भीमनाथ गृह संख्या : 20 उम्र : 79 लिंग : पुरुष	फोटो उपलब्ध	113	YFC0339655	निर्वाचक का नाम : सायरी पति का नाम: मांगूनाथ गृह संख्या : 20 उम्र : 77 लिंग : महिला	फोटो उपलब्ध
114	MBY2029031	निर्वाचक का नाम : मदननाथ पिता का नाम: मांगूनाथ गृह संख्या : 20 उम्र : 40 लिंग : पुरुष	फोटो उपलब्ध	115	MBY2029007	निर्वाचक का नाम : यशोदा पति का नाम: मदननाथ गृह संख्या : 20 उम्र : 38 लिंग : महिला	फोटो उपलब्ध	116	YFC0131870	निर्वाचक का नाम : लाटू नाथ पिता का नाम: मांगूनाथ गृह संख्या : 20 उम्र : 37 लिंग : पुरुष	फोटो उपलब्ध
117	YFC0131763	निर्वाचक का नाम : सुवानाथ पिता का नाम: मांगूनाथ गृह संख्या : 20 उम्र : 37 लिंग : पुरुष	फोटो उपलब्ध	118	YFC0515544	निर्वाचक का नाम : कर्मा देवी पति का नाम: पूनमनाथ गृह संख्या : 20 उम्र : 36 लिंग : महिला	फोटो उपलब्ध	119	YFC0515536	निर्वाचक का नाम : पूनम नाथ पिता का नाम: मांगूनाथ गृह संख्या : 20 उम्र : 36 लिंग : पुरुष	फोटो उपलब्ध
120	YFC0131755	निर्वाचक का नाम : रेखा पति का नाम: सुवानाथ गृह संख्या : 20 उम्र : 36 लिंग : महिला	फोटो उपलब्ध	121	YFC0515551	निर्वाचक का नाम : नारूनाथ पिता का नाम: मांगूनाथ गृह संख्या : 20 उम्र : 32 लिंग : पुरुष	फोटो उपलब्ध	122	YFC0874651	निर्वाचक का नाम : कूरमा देवी पति का नाम: नारू नाथ गृह संख्या : 20 उम्र : 31 लिंग : महिला	फोटो उपलब्ध
123	YFC0663534	निर्वाचक का नाम : कन्या पति का नाम: लाटूनाथ गृह संख्या : 20 उम्र : 31 लिंग : महिला	फोटो उपलब्ध	124	YFC1327097	निर्वाचक का नाम : ईश्वर नाथ पिता का नाम: मांगू नाथ गृह संख्या : 20 उम्र : 26 लिंग : पुरुष	फोटो उपलब्ध	125	YFC1938042	निर्वाचक का नाम : संतोष कालबेलिया पति का नाम: ईश्वर नाथ गृह संख्या : 20 उम्र : 26 लिंग : महिला	फोटो उपलब्ध
126	RJ/20/151/240109	निर्वाचक का नाम : मानी पति का नाम: सोहननाथ गृह संख्या : 21 उम्र : 62 लिंग : महिला	फोटो उपलब्ध	127	YFC1390186	निर्वाचक का नाम : सोहन नाथ पिता का नाम: डूंगरनाथ गृह संख्या : 21 उम्र : 45 लिंग : पुरुष	फोटो उपलब्ध	128	YFC0515569	निर्वाचक का नाम : रतन नाथ पिता का नाम: सोहन नाथ गृह संख्या : 21 उम्र : 33 लिंग : पुरुष	फोटो उपलब्ध

129	YFC0874669	निर्वाचक का नाम : छोटू नाथ पिता का नाम: सोहन नाथ गृह संख्या : 21 उम्र : 31 लिंग : महिला	फोटो उपलब्ध	130	YFC0663542	निर्वाचक का नाम : मेना पति का नाम: रतननाथ गृह संख्या : 21 उम्र : 31 लिंग : महिला	फोटो उपलब्ध	131	YFC1327931	निर्वाचक का नाम : पूजा पति का नाम: छोटू नाथ गृह संख्या : 21 उम्र : 27 लिंग : महिला	फोटो उपलब्ध
132	RJ/20/151/240449	निर्वाचक का नाम : सायरी पति का नाम: शंभूनाथ गृह संख्या : 22 उम्र : 69 लिंग : महिला	फोटो उपलब्ध	133	RJ/20/151/240448	निर्वाचक का नाम : शंभूनाथ पिता का नाम: डूंगरनाथ गृह संख्या : 22 उम्र : 69 लिंग : पुरुष	फोटो उपलब्ध	134	YFC1137843	निर्वाचक का नाम : रामू नाथ पिता का नाम: शम्भू नाथ गृह संख्या : 22 उम्र : 28 लिंग : पुरुष	फोटो उपलब्ध
135	YFC1137850	निर्वाचक का नाम : कन्या पति का नाम: रामू नाथ गृह संख्या : 22 उम्र : 27 लिंग : महिला	फोटो उपलब्ध	136	RJ/20/151/240108	निर्वाचक का नाम : कसुमी पति का नाम: देवनाथ गृह संख्या : 23 उम्र : 76 लिंग : महिला	फोटो उपलब्ध	137	YFC0131698	निर्वाचक का नाम : श्रवणनाथ पिता का नाम: देवनाथ गृह संख्या : 23 उम्र : 41 लिंग : पुरुष	फोटो उपलब्ध
138	YFC0131748	निर्वाचक का नाम : शान्ता पति का नाम: श्रवणनाथ गृह संख्या : 23 उम्र : 39 लिंग : महिला	फोटो उपलब्ध	139	YFC1327113	निर्वाचक का नाम : रणजीत पिता का नाम: देवनाथ गृह संख्या : 23 उम्र : 26 लिंग : पुरुष	फोटो उपलब्ध	140	YFC2037505	निर्वाचक का नाम : जमना पति का नाम: रणजीत नाथ गृह संख्या : 23 उम्र : 20 लिंग : महिला	फोटो उपलब्ध
141	RJ/20/151/240428	निर्वाचक का नाम : रतननाथ पिता का नाम: देवनाथ गृह संख्या : 24 उम्र : 59 लिंग : पुरुष	फोटो उपलब्ध	142	RJ/20/151/240429	निर्वाचक का नाम : प्रेमी पति का नाम: रतननाथ गृह संख्या : 24 उम्र : 57 लिंग : महिला	फोटो उपलब्ध	143	YFC0663559	निर्वाचक का नाम : जगदीशनाथ पिता का नाम: रतननाथ गृह संख्या : 24 उम्र : 31 लिंग : पुरुष	फोटो उपलब्ध
144	YFC0874677	निर्वाचक का नाम : संगीता पति का नाम: जगदीश नाथ गृह संख्या : 24 उम्र : 31 लिंग : महिला	फोटो उपलब्ध	145	YFC1137868	निर्वाचक का नाम : रेखा देवी पति का नाम: केसर नाथ गृह संख्या : 24 उम्र : 28 लिंग : महिला	फोटो उपलब्ध	146	YFC1137876	निर्वाचक का नाम : केसर नाथ पिता का नाम: रतन नाथ गृह संख्या : 24 उम्र : 27 लिंग : पुरुष	फोटो उपलब्ध
147	YFC1473768	निर्वाचक का नाम : बापूनाथ पिता का नाम: रतननाथ गृह संख्या : 24 उम्र : 25 लिंग : पुरुष	फोटो उपलब्ध	148	YFC2070100	निर्वाचक का नाम : मथुरा पति का नाम: बापूनाथ गृह संख्या : 24 उम्र : 20 लिंग : महिला	फोटो उपलब्ध	149	RJ/20/151/240450	निर्वाचक का नाम : सुवा पिता का नाम: देवनाथ गृह संख्या : 25 उम्र : 54 लिंग : पुरुष	फोटो उपलब्ध
150	RJ/20/151/241027	निर्वाचक का नाम : पपुडी पति का नाम: सुवानाथ गृह संख्या : 25 उम्र : 52 लिंग : महिला	फोटो उपलब्ध	151	YFC0922211	निर्वाचक का नाम : नारू नाथ पिता का नाम: सुवानाथ गृह संख्या : 25 उम्र : 29 लिंग : पुरुष	फोटो उपलब्ध	152	YFC1137884	निर्वाचक का नाम : सुमन पति का नाम: नारू नाथ गृह संख्या : 25 उम्र : 28 लिंग : महिला	फोटो उपलब्ध
153	YFC1137892	निर्वाचक का नाम : म्यानी नाथ पिता का नाम: मदन नाथ गृह संख्या : 25 उम्र : 28 लिंग : पुरुष	फोटो उपलब्ध	154	YFC1137900	निर्वाचक का नाम : मीरा पति का नाम: म्यानी नाथ गृह संख्या : 25 उम्र : 27 लिंग : महिला	फोटो उपलब्ध	155	YFC0515254	निर्वाचक का नाम : भवरनाथ पिता का नाम: बालकनाथ गृह संख्या : 26 उम्र : 57 लिंग : पुरुष	फोटो उपलब्ध
156	YFC0515262	निर्वाचक का नाम : भवरी पति का नाम: भवरनाथ गृह संख्या : 26 उम्र : 54 लिंग : महिला	फोटो उपलब्ध	157	YFC0420141	निर्वाचक का नाम : पूनम पिता का नाम: भंवर नाथ गृह संख्या : 26 उम्र : 34 लिंग : पुरुष	फोटो उपलब्ध	158	YFC0714808	निर्वाचक का नाम : जगदीश नाथ पिता का नाम: भंवर नाथ गृह संख्या : 26 उम्र : 32 लिंग : महिला	फोटो उपलब्ध

159	YFC0663567	निर्वाचक का नाम : राधा पति का नाम: पूनमनाथ गृह संख्या : 26 उम्र : 31 लिंग : महिला	फोटो उपलब्ध	160	RJ/20/151/240359	निर्वाचक का नाम : गोपिनाथ पिता का नाम: मोहननाथ गृह संख्या : 27 उम्र : 79 लिंग : पुरुष	फोटो उपलब्ध	161	MBY1246024	निर्वाचक का नाम : भैरू पिता का नाम: किसना गृह संख्या : 28 उम्र : 74 लिंग : पुरुष	फोटो उपलब्ध
162	RJ/20/151/240715	निर्वाचक का नाम : गीता पति का नाम: भैरू गृह संख्या : 28 उम्र : 64 लिंग : महिला	फोटो उपलब्ध	163	YFC0515577	निर्वाचक का नाम : सुखलाल पिता का नाम: भैरू लाल गृह संख्या : 28 उम्र : 34 लिंग : पुरुष	फोटो उपलब्ध	164	YFC0734087	निर्वाचक का नाम : संगीता पति का नाम: सुखलाल गृह संख्या : 28 उम्र : 33 लिंग : महिला	फोटो उपलब्ध
165	YFC0515585	निर्वाचक का नाम : प्रकाश पिता का नाम: भैरू लाल गृह संख्या : 28 उम्र : 32 लिंग : पुरुष	फोटो उपलब्ध	166	YFC1137918	निर्वाचक का नाम : माया पति का नाम: प्रकाश गृह संख्या : 28 उम्र : 28 लिंग : महिला	फोटो उपलब्ध	167	RJ/20/151/240716	निर्वाचक का नाम : पारस पिता का नाम: किसना गृह संख्या : 29 उम्र : 52 लिंग : पुरुष	फोटो उपलब्ध
168	YFC1137926	निर्वाचक का नाम : शंकर लाल पिता का नाम: मांगी लाल गृह संख्या : 29 उम्र : 51 लिंग : पुरुष	फोटो उपलब्ध	169	YFC0734095	निर्वाचक का नाम : गीता पति का नाम: पारसलाल गृह संख्या : 29 उम्र : 49 लिंग : महिला	फोटो उपलब्ध	170	YFC1137934	निर्वाचक का नाम : कैलाश देवी पति का नाम: शंकर लाल गृह संख्या : 29 उम्र : 49 लिंग : महिला	फोटो उपलब्ध
171	MBY1157544	निर्वाचक का नाम : लेहरी पति का नाम: हिरा गृह संख्या : 30 उम्र : 89 लिंग : महिला	फोटो उपलब्ध	172	YFC1137942	निर्वाचक का नाम : दरियाव पति का नाम: मांगु गृह संख्या : 30 उम्र : 66 लिंग : महिला	फोटो उपलब्ध	173	YFC0515270	निर्वाचक का नाम : मांगु पिता का नाम: हिरा गृह संख्या : 30 उम्र : 64 लिंग : पुरुष	फोटो उपलब्ध
174	YFC0515593	निर्वाचक का नाम : आपू पिता का नाम: मांगु गृह संख्या : 30 उम्र : 35 लिंग : पुरुष	फोटो उपलब्ध	175	YFC0846279	निर्वाचक का नाम : रणजीत पिता का नाम: मांगू गृह संख्या : 30 उम्र : 34 लिंग : पुरुष	फोटो उपलब्ध	176	YFC0846329	निर्वाचक का नाम : संतरा देवी पति का नाम: आपूलाल गृह संख्या : 30 उम्र : 33 लिंग : महिला	फोटो उपलब्ध
177	YFC0846287	निर्वाचक का नाम : सीता पति का नाम: रणजीत गृह संख्या : 30 उम्र : 32 लिंग : महिला	फोटो उपलब्ध	178	RJ/20/151/240384	निर्वाचक का नाम : नेनू पिता का नाम: मकराम गृह संख्या : 31 उम्र : 84 लिंग : पुरुष	फोटो उपलब्ध	179	YFC0038042	निर्वाचक का नाम : समदर पिता का नाम: नेनू गृह संख्या : 31 उम्र : 44 लिंग : पुरुष	फोटो उपलब्ध
180	YFC0038380	निर्वाचक का नाम : अभितिमेहता पति का नाम: समदर गृह संख्या : 31 उम्र : 41 लिंग : महिला	फोटो उपलब्ध	181	YFC0515601	निर्वाचक का नाम : भंवर लाल पिता का नाम: नैनू गृह संख्या : 31 उम्र : 38 लिंग : पुरुष	फोटो उपलब्ध	182	YFC1137959	निर्वाचक का नाम : आबल पति का नाम: भंवर लाल गृह संख्या : 31 उम्र : 27 लिंग : महिला	फोटो उपलब्ध
183	RJ/20/151/240718	निर्वाचक का नाम : गजरी पति का नाम: भोमा गृह संख्या : 32 उम्र : 104 लिंग : महिला	फोटो उपलब्ध	184	RJ/20/151/240399	निर्वाचक का नाम : शंकर पिता का नाम: भोमा गृह संख्या : 32 उम्र : 69 लिंग : पुरुष	फोटो उपलब्ध	185	RJ/20/151/240396	निर्वाचक का नाम : हंजा पति का नाम: शंकर गृह संख्या : 32 उम्र : 64 लिंग : महिला	फोटो उपलब्ध
186	RJ/20/151/240035	निर्वाचक का नाम : गोवर पिता का नाम: भोमा गृह संख्या : 32 उम्र : 64 लिंग : पुरुष	फोटो उपलब्ध	187	YFC0734103	निर्वाचक का नाम : हरजीलाल पिता का नाम: भोमा गृह संख्या : 32 उम्र : 44 लिंग : पुरुष	फोटो उपलब्ध	188	YFC0941161	निर्वाचक का नाम : कैलाशी पति का नाम: श्रीलाल गृह संख्या : 32 उम्र : 38 लिंग : महिला	फोटो उपलब्ध

189	YFC0846295	निर्वाचक का नाम : गणपतलाल पिता का नाम: शंकरलाल गृह संख्या : 32 उम्र : 35 लिंग : पुरुष	फोटो उपलब्ध	190	YFC1137967	निर्वाचक का नाम : आबल पति का नाम: गणपत गृह संख्या : 32 उम्र : 33 लिंग : महिला	फोटो उपलब्ध	191	YFC1670231	निर्वाचक का नाम : सुख लाल रेबारी पिता का नाम: शंकर लाल रेबारी गृह संख्या : 32 उम्र : 22 लिंग : पुरुष	फोटो उपलब्ध
192	YFC0515619	निर्वाचक का नाम : बक्षु पिता का नाम: नाथू गृह संख्या : 33 उम्र : 52 लिंग : पुरुष	फोटो उपलब्ध	193	YFC0222802	निर्वाचक का नाम : सीता पति का नाम: बक्षु गृह संख्या : 33 उम्र : 41 लिंग : महिला	फोटो उपलब्ध	194	YFC1740497	निर्वाचक का नाम : निलेश रेबारी पिता का नाम: बक्षु गृह संख्या : 33 उम्र : 27 लिंग : पुरुष	फोटो उपलब्ध
195	RJ/20/151/240719	निर्वाचक का नाम : श्रीलाल पिता का नाम: भोमा गृह संख्या : 34 उम्र : 62 लिंग : पुरुष	फोटो उपलब्ध	196	RJ/20/151/240725	निर्वाचक का नाम : बालू पिता का नाम: सुरजमल गृह संख्या : 35 उम्र : 68 लिंग : पुरुष	फोटो उपलब्ध	197	YFC0714816	निर्वाचक का नाम : मोहनी पति का नाम: बालू गृह संख्या : 35 उम्र : 63 लिंग : महिला	फोटो उपलब्ध
198	MBY1246057	निर्वाचक का नाम : श्यामू पिता का नाम: बालू गृह संख्या : 35 उम्र : 43 लिंग : पुरुष	फोटो उपलब्ध	199	YFC0734137	निर्वाचक का नाम : कमला पति का नाम: श्यामू गृह संख्या : 35 उम्र : 41 लिंग : महिला	फोटो उपलब्ध	200	YFC0874685	निर्वाचक का नाम : आशा पति का नाम: कालू गृह संख्या : 35 उम्र : 33 लिंग : महिला	फोटो उपलब्ध
201	YFC0874693	निर्वाचक का नाम : गोपी पिता का नाम: बालू गृह संख्या : 35 उम्र : 33 लिंग : पुरुष	फोटो उपलब्ध	202	YFC0734129	निर्वाचक का नाम : कालू पिता का नाम: बालू गृह संख्या : 35 उम्र : 33 लिंग : पुरुष	फोटो उपलब्ध	203	YFC1137975	निर्वाचक का नाम : कृष्णा देवी पति का नाम: गोपी लाल गृह संख्या : 35 उम्र : 28 लिंग : महिला	फोटो उपलब्ध
204	RJ/20/151/240386	निर्वाचक का नाम : भँवर पिता का नाम: रूपा गृह संख्या : 37 उम्र : 79 लिंग : पुरुष	फोटो उपलब्ध	205	MBY1246073	निर्वाचक का नाम : भुरी पति का नाम: भँवर गृह संख्या : 37 उम्र : 74 लिंग : महिला	फोटो उपलब्ध	206	MBY1246081	निर्वाचक का नाम : टमू पति का नाम: हीरा गृह संख्या : 37 उम्र : 59 लिंग : महिला	फोटो उपलब्ध
207	YFC1390178	निर्वाचक का नाम : हीरा पिता का नाम: भँवर गृह संख्या : 37 उम्र : 52 लिंग : पुरुष	फोटो उपलब्ध	208	YFC1670207	निर्वाचक का नाम : नारायणी पिता का नाम: हीरा गृह संख्या : 37 उम्र : 23 लिंग : महिला	फोटो उपलब्ध	209	YFC1774892	निर्वाचक का नाम : मनभरी जंगलिया अन्य: तम्मू गृह संख्या : 37 उम्र : 21 लिंग : महिला	फोटो उपलब्ध
210	YFC2043602	निर्वाचक का नाम : दिनेश कुमावत पिता का नाम: रामेश्वर लाल गृह संख्या : 38 उम्र : 21 लिंग : पुरुष	फोटो उपलब्ध	211	RJ/20/151/240213	निर्वाचक का नाम : रोशननाथ पिता का नाम: प्रतापनाथ गृह संख्या : 40 उम्र : 54 लिंग : पुरुष	फोटो उपलब्ध	212	YFC0734152	निर्वाचक का नाम : भैरूनाथ पिता का नाम: रोशन गृह संख्या : 40 उम्र : 34 लिंग : पुरुष	फोटो उपलब्ध
213	YFC1137983	निर्वाचक का नाम : लाली पति का नाम: भैरू नाथ गृह संख्या : 40 उम्र : 28 लिंग : महिला	फोटो उपलब्ध	214	MBY1575455	निर्वाचक का नाम : शंकरनाथ पिता का नाम: कस्तुरनाथ गृह संख्या : 41 उम्र : 43 लिंग : पुरुष	फोटो उपलब्ध	215	MBY1511104	निर्वाचक का नाम : भागुती पति का नाम: शंकरनाथ गृह संख्या : 41 उम्र : 42 लिंग : महिला	फोटो उपलब्ध
216	YFC1137991	निर्वाचक का नाम : हेमराज पिता का नाम: कस्तुर नाथ गृह संख्या : 41 उम्र : 27 लिंग : पुरुष	फोटो उपलब्ध	217	YFC1776624	निर्वाचक का नाम : कविता देवी पति का नाम: हेमराज गृह संख्या : 41 उम्र : 25 लिंग : महिला	फोटो उपलब्ध	218	RJ/20/151/241065	निर्वाचक का नाम : हिरानाथ पिता का नाम: चोखानाथ गृह संख्या : 42 उम्र : 71 लिंग : पुरुष	फोटो उपलब्ध

219	YFC0313502	निर्वाचक का नाम : रोशनी पति का नाम: नाराणनाथ गृह संख्या : 43 उम्र : 59 लिंग : महिला	फोटो उपलब्ध	220	MBY2029866	निर्वाचक का नाम : मदन पिता का नाम: भँवरनाथ गृह संख्या : 43 उम्र : 54 लिंग : पुरुष	फोटो उपलब्ध	221	YFC1327444	निर्वाचक का नाम : भाली देवी पति का नाम: मदन नाथ गृह संख्या : 43 उम्र : 45 लिंग : महिला	फोटो उपलब्ध
222	MBY1157569	निर्वाचक का नाम : नारायण पिता का नाम: भँवरनाथ गृह संख्या : 43 उम्र : 43 लिंग : पुरुष	फोटो उपलब्ध	223	RJ/20/151/240499	निर्वाचक का नाम : श्रवणी पति का नाम: नानुनाथ गृह संख्या : 44 उम्र : 89 लिंग : महिला	फोटो उपलब्ध	224	RJ/20/151/240360	निर्वाचक का नाम : प्रेमनाथ पिता का नाम: नानुनाथ गृह संख्या : 44 उम्र : 64 लिंग : पुरुष	फोटो उपलब्ध
225	RJ/20/151/240500	निर्वाचक का नाम : शांति पति का नाम: प्रेमनाथ गृह संख्या : 44 उम्र : 59 लिंग : महिला	फोटो उपलब्ध	226	YFC0734178	निर्वाचक का नाम : ईन्द्रा पति का नाम: भैरूनाथ गृह संख्या : 44 उम्र : 36 लिंग : महिला	फोटो उपलब्ध	227	YFC0734160	निर्वाचक का नाम : भैरूनाथ पिता का नाम: प्रेमनाथ गृह संख्या : 44 उम्र : 34 लिंग : पुरुष	फोटो उपलब्ध
228	YFC1138007	निर्वाचक का नाम : रतन नाथ पिता का नाम: प्रेमनाथ गृह संख्या : 44 उम्र : 28 लिंग : पुरुष	फोटो उपलब्ध	229	RJ/20/151/240720	निर्वाचक का नाम : माँगी पति का नाम: श्रवणनाथ गृह संख्या : 45 उम्र : 84 लिंग : महिला	फोटो उपलब्ध	230	YFC0780361	निर्वाचक का नाम : लीला पति का नाम: साँवर नाथ गृह संख्या : 45 उम्र : 34 लिंग : महिला	फोटो उपलब्ध
231	YFC0780106	निर्वाचक का नाम : साँवरनाथ पिता का नाम: श्रवणनाथ गृह संख्या : 45 उम्र : 30 लिंग : पुरुष	फोटो उपलब्ध	232	YFC1938208	निर्वाचक का नाम : रेखा कालबेलिया पति का नाम: बाबू कालबेलिया गृह संख्या : 45 उम्र : 26 लिंग : महिला	फोटो उपलब्ध	233	RJ/20/151/240385	निर्वाचक का नाम : हिरा पिता का नाम: छोगानाथ गृह संख्या : 47 उम्र : 64 लिंग : पुरुष	फोटो उपलब्ध
234	YFC0222828	निर्वाचक का नाम : अयोध्या पति का नाम: गरवर गृह संख्या : 48 उम्र : 56 लिंग : महिला	फोटो उपलब्ध	235	RJ/20/151/240103	निर्वाचक का नाम : गरवर पिता का नाम: नाथू गृह संख्या : 48 उम्र : 52 लिंग : पुरुष	फोटो उपलब्ध	236	RJ/20/151/240133	निर्वाचक का नाम : शंकर पिता का नाम: सुवा गृह संख्या : 49 उम्र : 74 लिंग : पुरुष	फोटो उपलब्ध
237	RJ/20/151/240170	निर्वाचक का नाम : गोपाल पिता का नाम: शंकर गृह संख्या : 49 उम्र : 52 लिंग : पुरुष	फोटो उपलब्ध	238	YFC0313510	निर्वाचक का नाम : लीला पति का नाम: गोपाल गृह संख्या : 49 उम्र : 52 लिंग : महिला	फोटो उपलब्ध	239	YFC0485714	निर्वाचक का नाम : गेवर पिता का नाम: शंकर गृह संख्या : 49 उम्र : 51 लिंग : पुरुष	फोटो उपलब्ध
240	YFC0222604	निर्वाचक का नाम : मोरा पति का नाम: गेवर गृह संख्या : 49 उम्र : 49 लिंग : महिला	फोटो उपलब्ध	241	RJ/20/151/240067	निर्वाचक का नाम : झमू पति का नाम: नाथू गृह संख्या : 50 उम्र : 82 लिंग : महिला	फोटो उपलब्ध	242	YFC0515288	निर्वाचक का नाम : संमन्द्र पिता का नाम: नाथू गृह संख्या : 50 उम्र : 64 लिंग : पुरुष	फोटो उपलब्ध
243	RJ/20/151/240127	निर्वाचक का नाम : आबल पति का नाम: संमन्द्र गृह संख्या : 50 उम्र : 59 लिंग : महिला	फोटो उपलब्ध	244	YFC0222638	निर्वाचक का नाम : फलु पति का नाम: बीजू गृह संख्या : 50 उम्र : 49 लिंग : महिला	फोटो उपलब्ध	245	YFC0734186	निर्वाचक का नाम : सरदार पिता का नाम: नाथू गृह संख्या : 50 उम्र : 36 लिंग : पुरुष	फोटो उपलब्ध
246	YFC0734194	निर्वाचक का नाम : ममता पति का नाम: सरदार गृह संख्या : 50 उम्र : 34 लिंग : महिला	फोटो उपलब्ध	247	YFC0734202	निर्वाचक का नाम : मंदरूप पिता का नाम: नाथू गृह संख्या : 50 उम्र : 33 लिंग : पुरुष	फोटो उपलब्ध	248	YFC1766229	निर्वाचक का नाम : जगदीश रेबारी पिता का नाम: समंदार गृह संख्या : 50 उम्र : 24 लिंग : पुरुष	फोटो उपलब्ध

249	YFC1771187	निर्वाचक का नाम : जवान रेबारी माता का नाम: फल्लु गृह संख्या : 50 उम्र : 23 लिंग : पुरुष	फोटो उपलब्ध	250	YFC1766260	निर्वाचक का नाम : सुरेश रेबारी पिता का नाम: समन्द्र गृह संख्या : 50 उम्र : 22 लिंग : पुरुष	फोटो उपलब्ध	251	YFC1766187	निर्वाचक का नाम : पूजा रायका अन्य: समंदार गृह संख्या : 50 उम्र : 21 लिंग : महिला	फोटो उपलब्ध
252	YFC1797125	निर्वाचक का नाम : गोविंद रेबारी पिता का नाम: फल्लु गृह संख्या : 50 उम्र : 21 लिंग : पुरुष	फोटो उपलब्ध	253	RJ/20/151/240068	निर्वाचक का नाम : अण्छी पति का नाम: नाराण गृह संख्या : 51 उम्र : 82 लिंग : महिला	फोटो उपलब्ध	254	YFC1510346	निर्वाचक का नाम : गोपि पिता का नाम: नाराण गृह संख्या : 51 उम्र : 56 लिंग : पुरुष	फोटो उपलब्ध
255	YFC0325449	निर्वाचक का नाम : सग्राम पिता का नाम: नारायण गृह संख्या : 51 उम्र : 52 लिंग : पुरुष	फोटो उपलब्ध	256	YFC1138015	निर्वाचक का नाम : पुष्पा पति का नाम: संग्राम गृह संख्या : 51 उम्र : 36 लिंग : महिला	फोटो उपलब्ध	257	YFC1441773	निर्वाचक का नाम : लक्ष्मी पति का नाम: भंवर गृह संख्या : 52 उम्र : 46 लिंग : महिला	फोटो उपलब्ध
258	MBY1576750	निर्वाचक का नाम : भंवरनाथ पिता का नाम: उदेनाथ गृह संख्या : 52 उम्र : 43 लिंग : पुरुष	फोटो उपलब्ध	259	YFC0515627	निर्वाचक का नाम : सोहन नाथ पिता का नाम: उदय नाथ गृह संख्या : 52 उम्र : 38 लिंग : पुरुष	फोटो उपलब्ध	260	YFC1138023	निर्वाचक का नाम : लादी पति का नाम: सोहन नाथ गृह संख्या : 52 उम्र : 28 लिंग : महिला	फोटो उपलब्ध
261	RJ/20/151/240223	निर्वाचक का नाम : मांगू पिता का नाम: भभूत गृह संख्या : 53 उम्र : 54 लिंग : पुरुष	फोटो उपलब्ध	262	RJ/20/151/240185	निर्वाचक का नाम : अलोल्ली पति का नाम: मांगू गृह संख्या : 53 उम्र : 52 लिंग : महिला	फोटो उपलब्ध	263	YFC0734210	निर्वाचक का नाम : सुरेश पिता का नाम: मांगू गृह संख्या : 53 उम्र : 33 लिंग : पुरुष	फोटो उपलब्ध
264	YFC1138049	निर्वाचक का नाम : सुगना देवी पति का नाम: सुरेश गृह संख्या : 53 उम्र : 28 लिंग : महिला	फोटो उपलब्ध	265	YFC1138031	निर्वाचक का नाम : मुकेश पिता का नाम: मांगी लाल गृह संख्या : 53 उम्र : 28 लिंग : पुरुष	फोटो उपलब्ध	266	RJ/20/151/241005	निर्वाचक का नाम : सुखा पिता का नाम: गोना गृह संख्या : 54 उम्र : 94 लिंग : पुरुष	फोटो उपलब्ध
267	RJ/20/151/240264	निर्वाचक का नाम : नाराणी पति का नाम: सुखा गृह संख्या : 54 उम्र : 74 लिंग : महिला	फोटो उपलब्ध	268	YFC0714824	निर्वाचक का नाम : रामेश्वर पिता का नाम: सुखा गृह संख्या : 54 उम्र : 54 लिंग : पुरुष	फोटो उपलब्ध	269	YFC0038984	निर्वाचक का नाम : सीताराम पिता का नाम: सुखा गृह संख्या : 54 उम्र : 52 लिंग : पुरुष	फोटो उपलब्ध
270	MBY1246099	निर्वाचक का नाम : गोपाल पिता का नाम: सुखा गृह संख्या : 54 उम्र : 49 लिंग : पुरुष	फोटो उपलब्ध	271	YFC0222836	निर्वाचक का नाम : संतोषी पिता का नाम: रामेश्वर गृह संख्या : 54 उम्र : 47 लिंग : महिला	फोटो उपलब्ध	272	YFC0222869	निर्वाचक का नाम : मोयादेवी पति का नाम: सीताराम गृह संख्या : 54 उम्र : 39 लिंग : महिला	फोटो उपलब्ध
273	YFC0734228	निर्वाचक का नाम : सुगना पति का नाम: गोपाल गृह संख्या : 54 उम्र : 33 लिंग : महिला	फोटो उपलब्ध	274	YFC1270057	निर्वाचक का नाम : ईश्वर लाल पिता का नाम: रामेश्वर लाल गृह संख्या : 54 उम्र : 26 लिंग : पुरुष	फोटो उपलब्ध	275	RJ/20/151/240425	निर्वाचक का नाम : चांदी पति का नाम: दयाराम गृह संख्या : 55 उम्र : 69 लिंग : महिला	फोटो उपलब्ध
276	YFC0515635	निर्वाचक का नाम : जगदीश पिता का नाम: दयाराम गृह संख्या : 55 उम्र : 35 लिंग : पुरुष	फोटो उपलब्ध	277	YFC0339663	निर्वाचक का नाम : राजेन्द्र पिता का नाम: दयाराम गृह संख्या : 55 उम्र : 35 लिंग : पुरुष	फोटो उपलब्ध	278	YFC1138056	निर्वाचक का नाम : रेखा पति का नाम: जगदीश गृह संख्या : 55 उम्र : 28 लिंग : महिला	फोटो उपलब्ध

279	RJ/20/151/240162	निर्वाचक का नाम : उदयनाथ पिता का नाम: चैननाथ गृह संख्या : 57 उम्र : 74 लिंग : पुरुष	फोटो उपलब्ध	280	YFC0313536	निर्वाचक का नाम : शम्भूनाथ पिता का नाम: उदयनाथ गृह संख्या : 57 उम्र : 44 लिंग : पुरुष	फोटो उपलब्ध	281	YFC1670397	निर्वाचक का नाम : मीना बलाई पिता का नाम: शंकर लाल बलाई गृह संख्या : 57 उम्र : 24 लिंग : महिला	फोटो उपलब्ध
282	RJ/20/151/240471	निर्वाचक का नाम : लेरी पति का नाम: भजा गृह संख्या : 58 उम्र : 84 लिंग : महिला	फोटो उपलब्ध	283	RJ/20/151/241042	निर्वाचक का नाम : शाति पति का नाम: लादु गृह संख्या : 58 उम्र : 52 लिंग : महिला	फोटो उपलब्ध	284	RJ/20/151/240473	निर्वाचक का नाम : भूरी पति का नाम: धीसु गृह संख्या : 59 उम्र : 89 लिंग : महिला	फोटो उपलब्ध
285	YFC0131839	निर्वाचक का नाम : पारस मल पिता का नाम: धीसा लाल गृह संख्या : 59 उम्र : 50 लिंग : पुरुष	फोटो उपलब्ध	286	MBY2029908	निर्वाचक का नाम : मोहन पिता का नाम: धीसू गृह संख्या : 59 उम्र : 50 लिंग : पुरुष	फोटो उपलब्ध	287	MBY1576693	निर्वाचक का नाम : सुखी पति का नाम: मोहन गृह संख्या : 59 उम्र : 49 लिंग : महिला	फोटो उपलब्ध
288	MBY1576628	निर्वाचक का नाम : रामेश्वर पिता का नाम: धीस गृह संख्या : 59 उम्र : 47 लिंग : पुरुष	फोटो उपलब्ध	289	MBY1576669	निर्वाचक का नाम : सीता पति का नाम: रामेश्वर गृह संख्या : 59 उम्र : 45 लिंग : महिला	फोटो उपलब्ध	290	MBY1576685	निर्वाचक का नाम : प्रेमी पति का नाम: पारस मल गृह संख्या : 59 उम्र : 42 लिंग : महिला	फोटो उपलब्ध
291	YFC0280198	निर्वाचक का नाम : मदन लाल पिता का नाम: धीसू लाल गृह संख्या : 59 उम्र : 38 लिंग : पुरुष	फोटो उपलब्ध	292	YFC0313635	निर्वाचक का नाम : गीता देवी पति का नाम: मदन लाल गृह संख्या : 59 उम्र : 36 लिंग : महिला	फोटो उपलब्ध	293	YFC0457879	निर्वाचक का नाम : महावीर पिता का नाम: पारसमल गृह संख्या : 59 उम्र : 32 लिंग : पुरुष	फोटो उपलब्ध
294	YFC0846220	निर्वाचक का नाम : नर्बदा पति का नाम: महावीर गृह संख्या : 59 उम्र : 30 लिंग : महिला	फोटो उपलब्ध	295	YFC1138064	निर्वाचक का नाम : मुकेश पति का नाम: पारस गृह संख्या : 59 उम्र : 28 लिंग : पुरुष	फोटो उपलब्ध	296	YFC1138072	निर्वाचक का नाम : चन्दा पिता का नाम: मोहन लाल गृह संख्या : 59 उम्र : 28 लिंग : पुरुष	फोटो उपलब्ध
297	YFC1776715	निर्वाचक का नाम : सुनीता कुमावत माता का नाम: सुखी गृह संख्या : 59 उम्र : 22 लिंग : महिला	फोटो उपलब्ध	298	YFC1833185	निर्वाचक का नाम : कांता कुमावत पिता का नाम: पारस मल गृह संख्या : 59 उम्र : 20 लिंग : महिला	फोटो उपलब्ध	299	RJ/20/151/240472	निर्वाचक का नाम : लेरी पति का नाम: मांगू गृह संख्या : 60 उम्र : 94 लिंग : महिला	फोटो उपलब्ध
300	YFC1670371	निर्वाचक का नाम : भैरू लाल कुमावत पिता का नाम: मांगू कुमावत गृह संख्या : 60 उम्र : 53 लिंग : पुरुष	फोटो उपलब्ध	301	MBY2029379	निर्वाचक का नाम : सीता पति का नाम: भैरूलाल गृह संख्या : 60 उम्र : 47 लिंग : महिला	फोटो उपलब्ध	302	YFC0313544	निर्वाचक का नाम : रामचन्द्र पिता का नाम: मांगू गृह संख्या : 60 उम्र : 45 लिंग : पुरुष	फोटो उपलब्ध
303	YFC0734236	निर्वाचक का नाम : लक्ष्मी पति का नाम: रामचन्द्र गृह संख्या : 60 उम्र : 42 लिंग : महिला	फोटो उपलब्ध	304	YFC1670389	निर्वाचक का नाम : कुंदन कुमावत पिता का नाम: भैरू लाल गृह संख्या : 60 उम्र : 25 लिंग : पुरुष	फोटो उपलब्ध	305	YFC2040541	निर्वाचक का नाम : माया कुमावत पति का नाम: कुंदन कुमावत गृह संख्या : 60 उम्र : 22 लिंग : महिला	फोटो उपलब्ध
306	RJ/20/151/240478	निर्वाचक का नाम : प्यारी पति का नाम: गोना गृह संख्या : 61 उम्र : 68 लिंग : महिला	फोटो उपलब्ध	307	MBY2030229	निर्वाचक का नाम : शंकर पिता का नाम: गोना गृह संख्या : 61 उम्र : 59 लिंग : पुरुष	फोटो उपलब्ध	308	YFC0874719	निर्वाचक का नाम : प्रेम पिता का नाम: गेना गृह संख्या : 61 उम्र : 38 लिंग : पुरुष	फोटो उपलब्ध

309	YFC0874701	निर्वाचक का नाम : लादू लाल पिता का नाम: गेना गृह संख्या : 61 उम्र : 36 लिंग : पुरुष	फोटो उपलब्ध	310	YFC0874727	निर्वाचक का नाम : गीता देवी पति का नाम: लादूलाल गृह संख्या : 61 उम्र : 34 लिंग : महिला	फोटो उपलब्ध	311	YFC1138080	निर्वाचक का नाम : लेहरू पिता का नाम: गेना गृह संख्या : 61 उम्र : 28 लिंग : पुरुष	फोटो उपलब्ध
312	YFC1826197	निर्वाचक का नाम : गोवर्धन पिता का नाम: लादू लाल गृह संख्या : 61 उम्र : 22 लिंग : पुरुष	फोटो उपलब्ध	313	RJ/20/151/240503	निर्वाचक का नाम : भोमा पिता का नाम: गोना गृह संख्या : 62 उम्र : 66 लिंग : पुरुष	फोटो उपलब्ध	314	RJ/20/151/240146	निर्वाचक का नाम : भुरी पति का नाम: भोमा गृह संख्या : 62 उम्र : 64 लिंग : महिला	फोटो उपलब्ध
315	YFC0846253	निर्वाचक का नाम : बाबूलाल पिता का नाम: भोमा गृह संख्या : 62 उम्र : 36 लिंग : पुरुष	फोटो उपलब्ध	316	YFC0846337	निर्वाचक का नाम : हीरा देवी पति का नाम: बाबूलाल गृह संख्या : 62 उम्र : 32 लिंग : महिला	फोटो उपलब्ध	317	YFC0780114	निर्वाचक का नाम : विष्णु पिता का नाम: भोमाराम गृह संख्या : 62 उम्र : 30 लिंग : पुरुष	फोटो उपलब्ध
318	YFC0391839	निर्वाचक का नाम : सुखा पिता का नाम: गोना गृह संख्या : 63 उम्र : 59 लिंग : पुरुष	फोटो उपलब्ध	319	MBY2029080	निर्वाचक का नाम : लादि पति का नाम: सुखा गृह संख्या : 63 उम्र : 54 लिंग : महिला	फोटो उपलब्ध	320	YFC1755883	निर्वाचक का नाम : मेमा रेबारी पति का नाम: मांगू गृह संख्या : 63 उम्र : 27 लिंग : महिला	फोटो उपलब्ध
321	YFC1670140	निर्वाचक का नाम : कंचन नट पति का नाम: पवन लाल नट गृह संख्या : 63 उम्र : 26 लिंग : महिला	फोटो उपलब्ध	322	YFC1670132	निर्वाचक का नाम : पवन लाल नट पिता का नाम: मांगू गृह संख्या : 63 उम्र : 23 लिंग : पुरुष	फोटो उपलब्ध	323	RJ/20/151/240118	निर्वाचक का नाम : शंकर पिता का नाम: गोना गृह संख्या : 64 उम्र : 64 लिंग : पुरुष	फोटो उपलब्ध
324	YFC0222646	निर्वाचक का नाम : सुगना पति का नाम: शंकर गृह संख्या : 64 उम्र : 52 लिंग : महिला	फोटो उपलब्ध	325	RJ/20/151/240571	निर्वाचक का नाम : नाराण पिता का नाम: सालगा गृह संख्या : 65 उम्र : 64 लिंग : पुरुष	फोटो उपलब्ध	326	YFC0313551	निर्वाचक का नाम : ऊँकार पिता का नाम: सालगा गृह संख्या : 65 उम्र : 62 लिंग : पुरुष	फोटो उपलब्ध
327	YFC0780387	निर्वाचक का नाम : शान्ति पति का नाम: उंकार गृह संख्या : 65 उम्र : 40 लिंग : महिला	फोटो उपलब्ध	328	YFC0515643	निर्वाचक का नाम : पारस लाल पिता का नाम: नारायण लाल गृह संख्या : 65 उम्र : 37 लिंग : पुरुष	फोटो उपलब्ध	329	RJ/20/151/240218	निर्वाचक का नाम : शंकर पिता का नाम: मुला गृह संख्या : 66 उम्र : 54 लिंग : पुरुष	फोटो उपलब्ध
330	MBY2029437	निर्वाचक का नाम : समता पति का नाम: शंकर गृह संख्या : 66 उम्र : 42 लिंग : महिला	फोटो उपलब्ध	331	YFC2043305	निर्वाचक का नाम : पिकी सालवी पति का नाम: भंवर बलाई गृह संख्या : 66 उम्र : 20 लिंग : महिला	फोटो उपलब्ध	332	YFC2043438	निर्वाचक का नाम : भंवर बलाई पिता का नाम: शंकर बलाई गृह संख्या : 66 उम्र : 20 लिंग : पुरुष	फोटो उपलब्ध
333	RJ/20/151/240092	निर्वाचक का नाम : डाली पति का नाम: बालू गृह संख्या : 67 उम्र : 56 लिंग : महिला	फोटो उपलब्ध	334	RJ/20/151/240290	निर्वाचक का नाम : बालू पिता का नाम: चैना गृह संख्या : 68 उम्र : 79 लिंग : पुरुष	फोटो उपलब्ध	335	YFC0714832	निर्वाचक का नाम : किशन पिता का नाम: माना गृह संख्या : 70 उम्र : 87 लिंग : पुरुष	फोटो उपलब्ध
336	YFC0714840	निर्वाचक का नाम : भाना पिता का नाम: गीरधारी गृह संख्या : 70 उम्र : 69 लिंग : पुरुष	फोटो उपलब्ध	337	YFC0222612	निर्वाचक का नाम : शंकरी पति का नाम: भाना गृह संख्या : 70 उम्र : 66 लिंग : महिला	फोटो उपलब्ध	338	YFC0734244	निर्वाचक का नाम : गणपत पिता का नाम: भाना गृह संख्या : 70 उम्र : 35 लिंग : पुरुष	फोटो उपलब्ध

339	YFC0734251	निर्वाचक का नाम : सेतान पिता का नाम: भाना गृह संख्या : 70 उम्र : 34 लिंग : पुरुष	फोटो उपलब्ध	340	YFC0734269	निर्वाचक का नाम : सुमित्रा पति का नाम: सेतान गृह संख्या : 70 उम्र : 32 लिंग : महिला	फोटो उपलब्ध	341	YFC1138098	निर्वाचक का नाम : प्रहलाद पिता का नाम: भाना गृह संख्या : 70 उम्र : 28 लिंग : पुरुष	फोटो उपलब्ध
342	RJ/20/151/240404	निर्वाचक का नाम : थाना पिता का नाम: नाथू गृह संख्या : 71 उम्र : 69 लिंग : पुरुष	फोटो उपलब्ध	343	RJ/20/151/241056	निर्वाचक का नाम : शांती पति का नाम: रूपा गृह संख्या : 72 उम्र : 66 लिंग : महिला	फोटो उपलब्ध	344	MBY1246131	निर्वाचक का नाम : हुकमा पिता का नाम: रूपा गृह संख्या : 72 उम्र : 44 लिंग : पुरुष	फोटो उपलब्ध
345	YFC0941138	निर्वाचक का नाम : सीता पिता का नाम: हुकमा गृह संख्या : 72 उम्र : 42 लिंग : महिला	फोटो उपलब्ध	346	YFC0626796	निर्वाचक का नाम : कैलाशी देवी पति का नाम: गोपाल लाल गृह संख्या : 72 उम्र : 37 लिंग : महिला	फोटो उपलब्ध	347	YFC0734277	निर्वाचक का नाम : गोपाल पिता का नाम: गोकुल गृह संख्या : 72 उम्र : 36 लिंग : पुरुष	फोटो उपलब्ध
348	YFC0663575	निर्वाचक का नाम : कैलाश पिता का नाम: रूपलाल गृह संख्या : 72 उम्र : 31 लिंग : पुरुष	फोटो उपलब्ध	349	RJ/20/151/024122	निर्वाचक का नाम : सोनी पति का नाम: नेनू गृह संख्या : 73 उम्र : 79 लिंग : महिला	फोटो उपलब्ध	350	RJ/20/151/240324	निर्वाचक का नाम : शंकर पिता का नाम: नेनू गृह संख्या : 73 उम्र : 62 लिंग : पुरुष	फोटो उपलब्ध
351	RJ/20/151/240095	निर्वाचक का नाम : संतोकी पति का नाम: शंकर गृह संख्या : 73 उम्र : 59 लिंग : महिला	फोटो उपलब्ध	352	YFC0663583	निर्वाचक का नाम : प्रकाश पिता का नाम: शंकरलाल गृह संख्या : 73 उम्र : 36 लिंग : पुरुष	फोटो उपलब्ध	353	YFC0663591	निर्वाचक का नाम : हीरा देवी पति का नाम: प्रकाश गृह संख्या : 73 उम्र : 35 लिंग : महिला	फोटो उपलब्ध
354	YFC1361831	निर्वाचक का नाम : रेखा पति का नाम: हेमराज गृह संख्या : 73 उम्र : 30 लिंग : महिला	फोटो उपलब्ध	355	YFC1360676	निर्वाचक का नाम : हेमराज पिता का नाम: शंकर गृह संख्या : 73 उम्र : 30 लिंग : पुरुष	फोटो उपलब्ध	356	YFC1826221	निर्वाचक का नाम : कमलेश बलाई माता का नाम: संतोकी गृह संख्या : 73 उम्र : 21 लिंग : पुरुष	फोटो उपलब्ध
357	MBY1375013	निर्वाचक का नाम : रामी पति का नाम: जोधा गृह संख्या : 74 उम्र : 91 लिंग : महिला	फोटो उपलब्ध	358	MBY2029791	निर्वाचक का नाम : रामेश्वर पिता का नाम: नानू गृह संख्या : 74 उम्र : 42 लिंग : पुरुष	फोटो उपलब्ध	359	YFC0663617	निर्वाचक का नाम : केली पति का नाम: रामेश्वर गृह संख्या : 74 उम्र : 33 लिंग : महिला	फोटो उपलब्ध
360	YFC0663609	निर्वाचक का नाम : सुरेशचन्द्र पिता का नाम: शंकरलाल गृह संख्या : 74 उम्र : 31 लिंग : पुरुष	फोटो उपलब्ध	361	RJ/20/151/240564	निर्वाचक का नाम : सुवा पिता का नाम: मोवन गृह संख्या : 75 उम्र : 69 लिंग : पुरुष	फोटो उपलब्ध	362	MBY1575521	निर्वाचक का नाम : नेनूडी पति का नाम: सुवा गृह संख्या : 75 उम्र : 64 लिंग : महिला	फोटो उपलब्ध
363	YFC0734442	निर्वाचक का नाम : रामप्यारी पति का नाम: पूरणनाथ गृह संख्या : 75 उम्र : 35 लिंग : महिला	फोटो उपलब्ध	364	MBY2029734	निर्वाचक का नाम : भूरी पति का नाम: मांगु गृह संख्या : 76 उम्र : 79 लिंग : महिला	फोटो उपलब्ध	365	RJ/20/151/240279	निर्वाचक का नाम : धासी पिता का नाम: मांगु गृह संख्या : 76 उम्र : 66 लिंग : पुरुष	फोटो उपलब्ध
366	RJ/20/151/240728	निर्वाचक का नाम : कमली पति का नाम: धासी गृह संख्या : 76 उम्र : 64 लिंग : महिला	फोटो उपलब्ध	367	RJ/20/151/241052	निर्वाचक का नाम : नाराण पिता का नाम: मांगु गृह संख्या : 76 उम्र : 59 लिंग : पुरुष	फोटो उपलब्ध	368	MBY1246149	निर्वाचक का नाम : ककू पति का नाम: नाराण गृह संख्या : 76 उम्र : 46 लिंग : महिला	फोटो उपलब्ध

369	YFC1138122	निर्वाचक का नाम : किशन पिता का नाम: धासीराम गृह संख्या : 76 उम्र : 28 लिंग : पुरुष	फोटो उपलब्ध	370	YFC1138130	निर्वाचक का नाम : सुरेश पिता का नाम: धासीराम गृह संख्या : 76 उम्र : 27 लिंग : पुरुष	फोटो उपलब्ध	371	YFC1138148	निर्वाचक का नाम : चुन्नी देवी पति का नाम: किशन गृह संख्या : 76 उम्र : 27 लिंग : महिला	फोटो उपलब्ध
372	YFC0714857	निर्वाचक का नाम : केशी पति का नाम: हेमा गृह संख्या : 77 उम्र : 77 लिंग : महिला	फोटो उपलब्ध	373	MBY1246156	निर्वाचक का नाम : काना पिता का नाम: हेमा गृह संख्या : 77 उम्र : 44 लिंग : पुरुष	फोटो उपलब्ध	374	MBY1575372	निर्वाचक का नाम : रतनी देवी पति का नाम: काना गृह संख्या : 77 उम्र : 42 लिंग : महिला	फोटो उपलब्ध
375	YFC06663625	निर्वाचक का नाम : मुकेश कुमार पिता का नाम: हेमा गृह संख्या : 77 उम्र : 33 लिंग : पुरुष	फोटो उपलब्ध	376	YFC06663633	निर्वाचक का नाम : पानी देवी पति का नाम: मुकेश कुमार गृह संख्या : 77 उम्र : 31 लिंग : महिला	फोटो उपलब्ध	377	MBY1157627	निर्वाचक का नाम : मीठूडी पति का नाम: सुखा गृह संख्या : 78 उम्र : 74 लिंग : महिला	फोटो उपलब्ध
378	MBY1246164	निर्वाचक का नाम : श्यामा पिता का नाम: सुखा गृह संख्या : 78 उम्र : 52 लिंग : पुरुष	फोटो उपलब्ध	379	MBY1246172	निर्वाचक का नाम : लाटू पिता का नाम: सुखा गृह संख्या : 78 उम्र : 42 लिंग : पुरुष	फोटो उपलब्ध	380	MBY1246180	निर्वाचक का नाम : सुगना पति का नाम: लाटू गृह संख्या : 78 उम्र : 42 लिंग : महिला	फोटो उपलब्ध
381	YFC0515650	निर्वाचक का नाम : माया देवी पति का नाम: श्याम लाल गृह संख्या : 78 उम्र : 35 लिंग : महिला	फोटो उपलब्ध	382	YFC1670124	निर्वाचक का नाम : दुर्गेश पिता का नाम: लाटू गृह संख्या : 78 उम्र : 25 लिंग : पुरुष	फोटो उपलब्ध	383	RJ/20/151/241008	निर्वाचक का नाम : मांगू पिता का नाम: सोहन गृह संख्या : 79 उम्र : 52 लिंग : पुरुष	फोटो उपलब्ध
384	MBY1246198	निर्वाचक का नाम : मीरा पति का नाम: मांगू गृह संख्या : 79 उम्र : 46 लिंग : महिला	फोटो उपलब्ध	385	YFC0038992	निर्वाचक का नाम : सुवा पिता का नाम: सोहनलाल गृह संख्या : 79 उम्र : 43 लिंग : पुरुष	फोटो उपलब्ध	386	YFC0039024	निर्वाचक का नाम : कांता देवी पति का नाम: सुवालाल गृह संख्या : 79 उम्र : 42 लिंग : महिला	फोटो उपलब्ध
387	YFC0734608	निर्वाचक का नाम : प्यारचन्द्र पिता का नाम: सोहन गृह संख्या : 79 उम्र : 36 लिंग : पुरुष	फोटो उपलब्ध	388	YFC0734616	निर्वाचक का नाम : इन्द्रा पति का नाम: प्यारचन्द्र गृह संख्या : 79 उम्र : 35 लिंग : महिला	फोटो उपलब्ध	389	YFC1670165	निर्वाचक का नाम : चंदू लाल बलाई पिता का नाम: प्यारचंद बलाई गृह संख्या : 79 उम्र : 22 लिंग : पुरुष	फोटो उपलब्ध
390	RJ/20/151/240451	निर्वाचक का नाम : नानू पिता का नाम: मोती गृह संख्या : 81 उम्र : 84 लिंग : पुरुष	फोटो उपलब्ध	391	RJ/20/151/240173	निर्वाचक का नाम : कोयली पति का नाम: नानू गृह संख्या : 81 उम्र : 79 लिंग : महिला	फोटो उपलब्ध	392	YFC1138155	निर्वाचक का नाम : भागू पिता का नाम: नानू गृह संख्या : 81 उम्र : 51 लिंग : पुरुष	फोटो उपलब्ध
393	YFC1138163	निर्वाचक का नाम : देउ पति का नाम: भागू गृह संख्या : 81 उम्र : 49 लिंग : महिला	फोटो उपलब्ध	394	RJ/20/151/240088	निर्वाचक का नाम : नाथू पिता का नाम: नन्दा गृह संख्या : 82 उम्र : 64 लिंग : पुरुष	फोटो उपलब्ध	395	RJ/20/151/240151	निर्वाचक का नाम : चन्द्री पति का नाम: नाथू गृह संख्या : 82 उम्र : 59 लिंग : महिला	फोटो उपलब्ध
396	YFC1138171	निर्वाचक का नाम : प्रहलाद लाल पिता का नाम: नाथू लाल गृह संख्या : 82 उम्र : 28 लिंग : पुरुष	फोटो उपलब्ध	397	MBY1375021	निर्वाचक का नाम : रामेश्वर पिता का नाम: नाथू गृह संख्या : 83 उम्र : 44 लिंग : पुरुष	फोटो उपलब्ध	398	MBY1576776	निर्वाचक का नाम : डाली पति का नाम: रामेश्वर गृह संख्या : 83 उम्र : 42 लिंग : महिला	फोटो उपलब्ध

399	MBY1246214	निर्वाचक का नाम : प्रेमलाल पिता का नाम: मांगीलाल गृह संख्या : 84 उम्र : 67 लिंग : पुरुष	400	MBY1246206	निर्वाचक का नाम : लक्ष्मी पिता का नाम: प्रेमलाल गृह संख्या : 84 उम्र : 60 लिंग : महिला	# 401	YFC0339671	निर्वाचक का नाम : नरेश चमार पिता का नाम: प्रेमचन्द्र गृह संख्या : 84 उम्र : 38 लिंग : पुरुष
402	YFC1138189	निर्वाचक का नाम : ममता पति का नाम: नरेश गृह संख्या : 84 उम्र : 28 लिंग : महिला	403	YFC1138197	निर्वाचक का नाम : सोनू पिता का नाम: प्रेमचन्द्र गृह संख्या : 84 उम्र : 27 लिंग : पुरुष	404	YFC0663641	निर्वाचक का नाम : श्यामलाल पिता का नाम: रामा गृह संख्या : 86 उम्र : 48 लिंग : पुरुष
405	YFC1670249	निर्वाचक का नाम : बदामी पति का नाम: श्याम लाल गृह संख्या : 86 उम्र : 43 लिंग : महिला	406	MBY1576156	निर्वाचक का नाम : ककूडी पति का नाम: भंवर गृह संख्या : 87 उम्र : 54 लिंग : महिला	407	MBY1246248	निर्वाचक का नाम : लादु पिता का नाम: हीरा गृह संख्या : 88 उम्र : 52 लिंग : पुरुष
408	YFC0200030	निर्वाचक का नाम : बदामी पति का नाम: लादु गृह संख्या : 88 उम्र : 47 लिंग : महिला	409	YFC0515668	निर्वाचक का नाम : हरबू लाल भील पति का नाम: बालू लाल भील गृह संख्या : 90 उम्र : 37 लिंग : महिला	410	YFC0874735	निर्वाचक का नाम : श्रवण लाल पिता का नाम: बालू लाल गृह संख्या : 90 उम्र : 34 लिंग : पुरुष
411	YFC0874743	निर्वाचक का नाम : देऊ देवी पति का नाम: श्रवण लाल गृह संख्या : 90 उम्र : 32 लिंग : महिला	412	YFC1670405	निर्वाचक का नाम : मंजू पिता का नाम: गुलाब बलाई गृह संख्या : 90 उम्र : 31 लिंग : महिला	413	RJ/20/151/240156	निर्वाचक का नाम : जमनी पति का नाम: भुरा गृह संख्या : 92 उम्र : 59 लिंग : महिला
414	RJ/20/151/240729	निर्वाचक का नाम : बालूसीह पिता का नाम: रूपसीह गृह संख्या : 93 उम्र : 69 लिंग : पुरुष	415	MBY1375039	निर्वाचक का नाम : बिरम सिंह पिता का नाम: बालुसिंह गृह संख्या : 93 उम्र : 47 लिंग : पुरुष	416	MBY1511112	निर्वाचक का नाम : शंकरसिंह पिता का नाम: बालुसिंह गृह संख्या : 93 उम्र : 43 लिंग : पुरुष
417	MBY1511120	निर्वाचक का नाम : जयपाल पिता का नाम: बालू सिंह गृह संख्या : 93 उम्र : 42 लिंग : पुरुष	418	MBY2028983	निर्वाचक का नाम : बन्नी पति का नाम: विरमासिंह गृह संख्या : 93 उम्र : 40 लिंग : महिला	419	YFC0339689	निर्वाचक का नाम : सम्पत देवी पति का नाम: शंकर गृह संख्या : 93 उम्र : 38 लिंग : महिला
420	YFC0339697	निर्वाचक का नाम : सुशीला पति का नाम: जयपाल गृह संख्या : 93 उम्र : 37 लिंग : महिला	421	RJ/20/151/243124	निर्वाचक का नाम : गंगा पति का नाम: लादु गृह संख्या : 94 उम्र : 62 लिंग : महिला	422	YFC0714865	निर्वाचक का नाम : देवी लाल पिता का नाम: हीरालाल गृह संख्या : 94 उम्र : 48 लिंग : पुरुष
423	MBY2029841	निर्वाचक का नाम : समता पिता का नाम: लादूलाल गृह संख्या : 94 उम्र : 44 लिंग : महिला	424	MBY1511641	निर्वाचक का नाम : सुरेश पिता का नाम: लादूलाल गृह संख्या : 94 उम्र : 42 लिंग : पुरुष	425	YFC0922187	निर्वाचक का नाम : शान्ता पति का नाम: सुरेश गृह संख्या : 94 उम्र : 34 लिंग : महिला
426	YFC1138205	निर्वाचक का नाम : पारस पिता का नाम: लादु लाल गृह संख्या : 94 उम्र : 28 लिंग : पुरुष	427	YFC1442144	निर्वाचक का नाम : सोनिया पति का नाम: पारस गृह संख्या : 94 उम्र : 26 लिंग : महिला	428	YFC1670280	निर्वाचक का नाम : बन्नी लुहार माता का नाम: समता देवी गृह संख्या : 94 उम्र : 24 लिंग : पुरुष

429	YFC1670157	निर्वाचक का नाम : सोनू नट पिता का नाम: भंवर गृह संख्या : 94 उम्र : 23 लिंग : पुरुष	430	MBY2030070	निर्वाचक का नाम : राजू पिता का नाम: लादू गृह संख्या : 97 उम्र : 45 लिंग : पुरुष	431	YFC0714873	निर्वाचक का नाम : पुष्पा पति का नाम: राजू गृह संख्या : 97 उम्र : 41 लिंग : महिला
432	YFC0626788	निर्वाचक का नाम : रोशनलाल पिता का नाम: लादुलाल गृह संख्या : 97 उम्र : 33 लिंग : पुरुष	433	YFC0663666	निर्वाचक का नाम : संपत देवी पति का नाम: रोशनलाल गृह संख्या : 97 उम्र : 31 लिंग : महिला	434	MBY1511138	निर्वाचक का नाम : बाली पति का नाम: भेरू गृह संख्या : 99 उम्र : 74 लिंग : महिला
435	RJ/20/151/241132	निर्वाचक का नाम : डालू पिता का नाम: भेरू गृह संख्या : 99 उम्र : 56 लिंग : पुरुष	436	MBY1246289	निर्वाचक का नाम : मदन पिता का नाम: भेरू गृह संख्या : 99 उम्र : 54 लिंग : पुरुष	437	MBY2034494	निर्वाचक का नाम : सुखा पिता का नाम: भेरू गृह संख्या : 99 उम्र : 52 लिंग : पुरुष
438	YFC0922286	निर्वाचक का नाम : श्यामू देवी पति का नाम: डालू गृह संख्या : 99 उम्र : 44 लिंग : महिला	439	YFC1138213	निर्वाचक का नाम : गोपाल पिता का नाम: डालू गृह संख्या : 99 उम्र : 28 लिंग : पुरुष	440	YFC1138221	निर्वाचक का नाम : जगदीश पिता का नाम: डालू गृह संख्या : 99 उम्र : 28 लिंग : पुरुष
441	YFC1823251	निर्वाचक का नाम : मीरा भील पति का नाम: जगदीश गृह संख्या : 99 उम्र : 25 लिंग : महिला	442	RJ/20/151/240155	निर्वाचक का नाम : जमनी पति का नाम: देवा गृह संख्या : 100 उम्र : 64 लिंग : महिला	443	YFC1327329	निर्वाचक का नाम : सुखा पिता का नाम: खेमा गृह संख्या : 100 उम्र : 30 लिंग : पुरुष
444	YFC1327428	निर्वाचक का नाम : तेजी पति का नाम: सुखा गृह संख्या : 100 उम्र : 29 लिंग : महिला	445	YFC1326917	निर्वाचक का नाम : छीतर पिता का नाम: देवा गृह संख्या : 100 उम्र : 27 लिंग : पुरुष	446	YFC1326941	निर्वाचक का नाम : नारायण पिता का नाम: देवा गृह संख्या : 100 उम्र : 27 लिंग : पुरुष
447	YFC1819689	निर्वाचक का नाम : पारसी भील पति का नाम: नारायण गृह संख्या : 100 उम्र : 24 लिंग : महिला	448	RJ/20/151/240388	निर्वाचक का नाम : मोवनी पति का नाम: मांगू गृह संख्या : 101 उम्र : 64 लिंग : महिला	449	YFC0734293	निर्वाचक का नाम : ओमप्रकाश पिता का नाम: मांगीलाल गृह संख्या : 101 उम्र : 31 लिंग : पुरुष
450	YFC1807304	निर्वाचक का नाम : मीना माता का नाम: मोहनी गृह संख्या : 101 उम्र : 27 लिंग : महिला	451	YFC1997196	निर्वाचक का नाम : प्यार चंद पिता का नाम: गीरधारी गृह संख्या : 102 उम्र : 61 लिंग : पुरुष	452	YFC1997204	निर्वाचक का नाम : कमली पति का नाम: प्यारा गृह संख्या : 102 उम्र : 58 लिंग : महिला
453	YFC1138239	निर्वाचक का नाम : जेठमल पिता का नाम: प्यार चन्द गृह संख्या : 102 उम्र : 28 लिंग : पुरुष	454	RJ/20/151/240306	निर्वाचक का नाम : गुलाबी पति का नाम: गीरधारी गृह संख्या : 103 उम्र : 99 लिंग : महिला	455	YFC0039099	निर्वाचक का नाम : राजी पति का नाम: भेरा गृह संख्या : 103 उम्र : 76 लिंग : महिला
456	MBY1511146	निर्वाचक का नाम : भेरा पिता का नाम: गीरधारी गृह संख्या : 103 उम्र : 74 लिंग : पुरुष	457	YFC1138254	निर्वाचक का नाम : मधु कुमारी बलाई पति का नाम: शिवशंकर बलाई गृह संख्या : 103 उम्र : 31 लिंग : महिला	458	YFC1327519	निर्वाचक का नाम : शांति पिता का नाम: प्यार चंद गृह संख्या : 103 उम्र : 26 लिंग : महिला

459	MBY1511153	निर्वाचक का नाम : कालू पिता का नाम: नगजी गृह संख्या : 104 उम्र : 62 लिंग : पुरुष	460	YFC1995265	निर्वाचक का नाम : बाली पिता का नाम: कालू गृह संख्या : 104 उम्र : 59 लिंग : महिला	461	YFC0663674	निर्वाचक का नाम : किशनलाल पिता का नाम: कालूलाल गृह संख्या : 104 उम्र : 31 लिंग : पुरुष
462	YFC1138262	निर्वाचक का नाम : ममता पति का नाम: किशन लाल गृह संख्या : 104 उम्र : 28 लिंग : महिला	463	MBY/157889	निर्वाचक का नाम : धीसू पिता का नाम: नगजी गृह संख्या : 105 उम्र : 74 लिंग : पुरुष	464	RJ/20/151/240343	निर्वाचक का नाम : पारसी पति का नाम: धीसू गृह संख्या : 105 उम्र : 72 लिंग : महिला
465	YFC0167171	निर्वाचक का नाम : नारायण लाल पिता का नाम: धीसू गृह संख्या : 105 उम्र : 42 लिंग : पुरुष	466	YFC0200048	निर्वाचक का नाम : देवी लाल पिता का नाम: धीसू गृह संख्या : 105 उम्र : 40 लिंग : पुरुष	467	YFC1762285	निर्वाचक का नाम : पारसी तेजी पति का नाम: सीताराम गृह संख्या : 105 उम्र : 32 लिंग : महिला
468	YFC1138270	निर्वाचक का नाम : शंकर लाल पिता का नाम: धीसू लाल गृह संख्या : 105 उम्र : 28 लिंग : पुरुष	469	YFC1138296	निर्वाचक का नाम : सीताराम पिता का नाम: धीसू लाल गृह संख्या : 105 उम्र : 28 लिंग : पुरुष	470	YFC1138288	निर्वाचक का नाम : पुष्पा देवी पति का नाम: देवी लाल गृह संख्या : 105 उम्र : 28 लिंग : महिला
471	YFC1441757	निर्वाचक का नाम : सुरेश पिता का नाम: धिसु गृह संख्या : 105 उम्र : 27 लिंग : पुरुष	472	MBY1246305	निर्वाचक का नाम : गोपाल पिता का नाम: बंशी गृह संख्या : 106 उम्र : 62 लिंग : पुरुष	473	MBY1246313	निर्वाचक का नाम : आशा पति का नाम: गोपाललाल गृह संख्या : 106 उम्र : 59 लिंग : महिला
474	YFC1441724	निर्वाचक का नाम : कन्हैया पिता का नाम: गोपाल गृह संख्या : 106 उम्र : 25 लिंग : पुरुष	475	MBY1575927	निर्वाचक का नाम : बाबुनाथ पिता का नाम: मोडनाथ गृह संख्या : 107 उम्र : 62 लिंग : पुरुष	476	MBY1575935	निर्वाचक का नाम : देऊ पति का नाम: बाबुनाथ गृह संख्या : 107 उम्र : 54 लिंग : महिला
477	YFC1441799	निर्वाचक का नाम : राजू नाथ पिता का नाम: बाबू नाथ गृह संख्या : 107 उम्र : 29 लिंग : पुरुष	478	YFC1441831	निर्वाचक का नाम : अशोक नाथ पिता का नाम: बाबू नाथ गृह संख्या : 107 उम्र : 26 लिंग : पुरुष	479	RJ/20/151/240749	निर्वाचक का नाम : पारस पिता का नाम: सोहननाथ गृह संख्या : 108 उम्र : 54 लिंग : पुरुष
480	MBY1511161	निर्वाचक का नाम : पारस देवी पति का नाम: पारसनाथ गृह संख्या : 108 उम्र : 45 लिंग : महिला	481	RJ/20/151/240080	निर्वाचक का नाम : श्यामुडी पति का नाम: लाटूनाथ गृह संख्या : 109 उम्र : 62 लिंग : महिला	482	YFC0515676	निर्वाचक का नाम : नारायणनाथ पिता का नाम: लाटूनाथ गृह संख्या : 109 उम्र : 36 लिंग : पुरुष
483	YFC0339705	निर्वाचक का नाम : सुरेश नाथ पिता का नाम: लाटूनाथ गृह संख्या : 109 उम्र : 34 लिंग : पुरुष	484	YFC0515684	निर्वाचक का नाम : कान्ता नाथ पति का नाम: नारायण नाथ गृह संख्या : 109 उम्र : 32 लिंग : महिला	485	YFC0922229	निर्वाचक का नाम : टीना देवी पति का नाम: सुरेशनाथ गृह संख्या : 109 उम्र : 31 लिंग : महिला
486	YFC1941590	निर्वाचक का नाम : शांति देवी पति का नाम: मदननाथ गृह संख्या : 110 उम्र : 62 लिंग : महिला	487	YFC0140137	निर्वाचक का नाम : भैरूनाथ पिता का नाम: मदन नाथ गृह संख्या : 110 उम्र : 37 लिंग : पुरुष	488	MBY1576644	निर्वाचक का नाम : मोवनी पति का नाम: मोहन गृह संख्या : 111 उम्र : 76 लिंग : महिला

489	MBY1575398	निर्वाचक का नाम : देबी पिता का नाम: भोजा गृह संख्या : 111 उम्र : 69 लिंग : पुरुष	490	YFC0222687	निर्वाचक का नाम : शांति बाई बलाई पति का नाम: देवी लाल बलाई गृह संख्या : 111 उम्र : 54 लिंग : महिला	491	MBY1375047	निर्वाचक का नाम : नन्दा पिता का नाम: मोहन गृह संख्या : 111 उम्र : 46 लिंग : पुरुष
492	MBY1575364	निर्वाचक का नाम : गंगा पति का नाम: नन्दा गृह संख्या : 111 उम्र : 44 लिंग : महिला	493	YFC0663682	निर्वाचक का नाम : पारसी देवी पति का नाम: कन्हैयालाल गृह संख्या : 111 उम्र : 33 लिंग : महिला	494	YFC0515700	निर्वाचक का नाम : हेमराज पिता का नाम: मोहन लाल गृह संख्या : 111 उम्र : 32 लिंग : पुरुष
495	YFC0663302	निर्वाचक का नाम : गजरी पिता का नाम: हेमराज गृह संख्या : 111 उम्र : 31 लिंग : महिला	496	YFC1835065	निर्वाचक का नाम : पारसी पिता का नाम: नंद राम बलाई गृह संख्या : 111 उम्र : 20 लिंग : महिला	497	RJ/20/151/240732	निर्वाचक का नाम : प्रेमी पति का नाम: बालू गृह संख्या : 112 उम्र : 69 लिंग : महिला
498	YFC0780528	निर्वाचक का नाम : खेमराज पिता का नाम: बालूराम गृह संख्या : 112 उम्र : 31 लिंग : पुरुष	499	YFC1138304	निर्वाचक का नाम : सांवरमल पिता का नाम: बालू राम गृह संख्या : 112 उम्र : 28 लिंग : पुरुष	500	YFC1138312	निर्वाचक का नाम : मंजू बलाई पति का नाम: खेमराज गृह संख्या : 112 उम्र : 28 लिंग : महिला
501	YFC1326883	निर्वाचक का नाम : मेमा पति का नाम: राम चंद गृह संख्या : 112 उम्र : 27 लिंग : महिला	502	RJ/20/151/240157	निर्वाचक का नाम : देऊ पति का नाम: छोगा गृह संख्या : 113 उम्र : 54 लिंग : महिला	503	MBY1246321	निर्वाचक का नाम : कालू पिता का नाम: छोगा गृह संख्या : 113 उम्र : 44 लिंग : पुरुष
504	YFC0663708	निर्वाचक का नाम : सन्तोष देवी पति का नाम: कालूलाल गृह संख्या : 113 उम्र : 44 लिंग : महिला	505	YFC0129106	निर्वाचक का नाम : कैलाशचंद्र पिता का नाम: छोगा गृह संख्या : 113 उम्र : 41 लिंग : पुरुष	506	YFC0874529	निर्वाचक का नाम : ललिता पति का नाम: कैलाश चंद गृह संख्या : 113 उम्र : 39 लिंग : महिला
507	YFC0663690	निर्वाचक का नाम : प्रेमचन्द पिता का नाम: छोगालाल गृह संख्या : 113 उम्र : 36 लिंग : पुरुष	508	RJ/20/151/240257	निर्वाचक का नाम : सीता पति का नाम: हेमा गृह संख्या : 114 उम्र : 54 लिंग : महिला	509	YFC0339713	निर्वाचक का नाम : हेमराज पिता का नाम: हीरालाल गृह संख्या : 114 उम्र : 46 लिंग : पुरुष
510	YFC0626804	निर्वाचक का नाम : दिनेश पिता का नाम: हेमराज गृह संख्या : 114 उम्र : 33 लिंग : पुरुष	511	YFC1138320	निर्वाचक का नाम : जमना पति का नाम: दिनेश गृह संख्या : 114 उम्र : 28 लिंग : महिला	512	YFC1138338	निर्वाचक का नाम : जगदीश पिता का नाम: हेमराज गृह संख्या : 114 उम्र : 28 लिंग : पुरुष
513	YFC0626812	निर्वाचक का नाम : तेजराम पिता का नाम: डालूलाल गृह संख्या : 115 उम्र : 33 लिंग : पुरुष	514	YFC0874750	निर्वाचक का नाम : गणी पति का नाम: तेजराम गृह संख्या : 115 उम्र : 30 लिंग : महिला	515	YFC1287465	निर्वाचक का नाम : परसी देवी पति का नाम: श्याम लाल गृह संख्या : 115 उम्र : 26 लिंग : महिला
516	RJ/20/151/240181	निर्वाचक का नाम : शांति पति का नाम: सुखा गृह संख्या : 116 उम्र : 66 लिंग : महिला	517	MBY1246339	निर्वाचक का नाम : सुखा पिता का नाम: हीरा गृह संख्या : 116 उम्र : 64 लिंग : पुरुष	518	YFC0663724	निर्वाचक का नाम : अणदी देवी पति का नाम: गोकुलचन्द्र गृह संख्या : 116 उम्र : 31 लिंग : महिला

519	YFC1138346	निर्वाचक का नाम : रामचन्द्र पिता का नाम: सुखा गृह संख्या : 116 उम्र : 28 लिंग : पुरुष	फोटो उपलब्ध	520	YFC0515304	निर्वाचक का नाम : बदामी पिता का नाम: नानू गृह संख्या : 117 उम्र : 74 लिंग : महिला	फोटो उपलब्ध	521	YFC0339721	निर्वाचक का नाम : काना पिता का नाम: नानु गृह संख्या : 117 उम्र : 39 लिंग : पुरुष	फोटो उपलब्ध
522	YFC0663732	निर्वाचक का नाम : काली देवी पति का नाम: काना गृह संख्या : 117 उम्र : 33 लिंग : महिला	फोटो उपलब्ध	523	RJ/20/151/240248	निर्वाचक का नाम : टमू पति का नाम: गुलाब गृह संख्या : 119 उम्र : 69 लिंग : महिला	फोटो उपलब्ध	524	MBY1246362	निर्वाचक का नाम : लादु पिता का नाम: भैरू गृह संख्या : 119 उम्र : 54 लिंग : पुरुष	फोटो उपलब्ध
525	YFC1138353	निर्वाचक का नाम : लादी पति का नाम: लादु लाल गृह संख्या : 119 उम्र : 43 लिंग : महिला	फोटो उपलब्ध	526	RJ/20/151/241038	निर्वाचक का नाम : बालू पिता का नाम: गिरधारी गृह संख्या : 120 उम्र : 59 लिंग : पुरुष	फोटो उपलब्ध	527	MBY1246388	निर्वाचक का नाम : उगमी पति का नाम: बालू गृह संख्या : 120 उम्र : 56 लिंग : महिला	फोटो उपलब्ध
528	YFC1326842	निर्वाचक का नाम : रेखा पिता का नाम: बालू लाल गृह संख्या : 120 उम्र : 26 लिंग : महिला	फोटो उपलब्ध	529	YFC1670272	निर्वाचक का नाम : रिकू बलाई पिता का नाम: बालू लाल बलाई गृह संख्या : 120 उम्र : 23 लिंग : महिला	फोटो उपलब्ध	530	RJ/20/151/240216	निर्वाचक का नाम : मांगी पति का नाम: हजारी गृह संख्या : 121 उम्र : 84 लिंग : महिला	फोटो उपलब्ध
531	RJ/20/151/240169	निर्वाचक का नाम : नाथू पिता का नाम: हजारी गृह संख्या : 121 उम्र : 69 लिंग : पुरुष	फोटो उपलब्ध	532	YFC0485722	निर्वाचक का नाम : मदन पिता का नाम: हजारी गृह संख्या : 121 उम्र : 59 लिंग : पुरुष	फोटो उपलब्ध	533	MBY1246396	निर्वाचक का नाम : बदामी पति का नाम: मदन गृह संख्या : 121 उम्र : 54 लिंग : महिला	फोटो उपलब्ध
534	YFC1825868	निर्वाचक का नाम : दुर्गा पिता का नाम: बाबू लाल गृह संख्या : 121 उम्र : 37 लिंग : महिला	फोटो उपलब्ध	535	YFC0734301	निर्वाचक का नाम : बाबूलाल पिता का नाम: नाथू गृह संख्या : 121 उम्र : 32 लिंग : पुरुष	फोटो उपलब्ध	536	YFC1825884	निर्वाचक का नाम : राजू लाल बलाई पिता का नाम: मदन गृह संख्या : 121 उम्र : 26 लिंग : पुरुष	फोटो उपलब्ध
537	RJ/20/151/240515	निर्वाचक का नाम : बरदा पिता का नाम: हिरा गृह संख्या : 122 उम्र : 69 लिंग : पुरुष	फोटो उपलब्ध	538	RJ/20/151/241051	निर्वाचक का नाम : मदन पिता का नाम: हिरा गृह संख्या : 122 उम्र : 66 लिंग : पुरुष	फोटो उपलब्ध	539	RJ/20/151/241079	निर्वाचक का नाम : बाली पति का नाम: मदन गृह संख्या : 122 उम्र : 64 लिंग : महिला	फोटो उपलब्ध
540	RJ/20/151/240147	निर्वाचक का नाम : डाली पति का नाम: बरदा गृह संख्या : 122 उम्र : 64 लिंग : महिला	फोटो उपलब्ध	541	YFC0131722	निर्वाचक का नाम : पूरणमल पिता का नाम: बरदीचंद्र गृह संख्या : 122 उम्र : 38 लिंग : पुरुष	फोटो उपलब्ध	542	YFC0515718	निर्वाचक का नाम : सुमित्रा पति का नाम: पूरण गृह संख्या : 122 उम्र : 37 लिंग : महिला	फोटो उपलब्ध
543	YFC0663740	निर्वाचक का नाम : श्रवणलाल पिता का नाम: बरदीचन्द्र गृह संख्या : 122 उम्र : 35 लिंग : पुरुष	फोटो उपलब्ध	544	YFC0663757	निर्वाचक का नाम : गणी देवी पति का नाम: श्रवणलाल गृह संख्या : 122 उम्र : 34 लिंग : महिला	फोटो उपलब्ध	545	RJ/20/151/240018	निर्वाचक का नाम : गंगा पति का नाम: हिरा गृह संख्या : 123 उम्र : 94 लिंग : महिला	फोटो उपलब्ध
546	MBY1246404	निर्वाचक का नाम : भंवर पति का नाम: हिरा गृह संख्या : 123 उम्र : 62 लिंग : महिला	फोटो उपलब्ध	547	MBY1246412	निर्वाचक का नाम : गणी पति का नाम: भंवर गृह संख्या : 123 उम्र : 52 लिंग : महिला	फोटो उपलब्ध	548	YFC0663773	निर्वाचक का नाम : मांगीलाल पिता का नाम: किशोर गृह संख्या : 124 उम्र : 58 लिंग : पुरुष	फोटो उपलब्ध

549	YFC0663823	निर्वाचक का नाम : डाली पति का नाम: मांगीलाल गृह संख्या : 124 उम्र : 57 लिंग : महिला	फोटो उपलब्ध	550	YFC0222596	निर्वाचक का नाम : शंकर पिता का नाम: उदा गृह संख्या : 124 उम्र : 56 लिंग : पुरुष	फोटो उपलब्ध	551	MBY2028934	निर्वाचक का नाम : बाली पति का नाम: शंकर गृह संख्या : 124 उम्र : 54 लिंग : महिला	फोटो उपलब्ध
552	YFC0663799	निर्वाचक का नाम : जगदीश पिता का नाम: मांगीलाल गृह संख्या : 124 उम्र : 35 लिंग : पुरुष	फोटो उपलब्ध	553	YFC0663807	निर्वाचक का नाम : देऊ पति का नाम: जगदीश गृह संख्या : 124 उम्र : 33 लिंग : महिला	फोटो उपलब्ध	554	YFC1138361	निर्वाचक का नाम : किशन लाल पिता का नाम: लादु राम गृह संख्या : 124 उम्र : 30 लिंग : पुरुष	फोटो उपलब्ध
555	YFC1715044	निर्वाचक का नाम : प्रियंका रेगर पति का नाम: किशन लाल रेगर गृह संख्या : 124 उम्र : 25 लिंग : महिला	फोटो उपलब्ध	556	YFC1670066	निर्वाचक का नाम : पप्पू लाल रेगर पिता का नाम: शंकर गृह संख्या : 124 उम्र : 22 लिंग : पुरुष	फोटो उपलब्ध	557	MBY1511179	निर्वाचक का नाम : भैरू पिता का नाम: सुखा गृह संख्या : 126 उम्र : 66 लिंग : पुरुष	फोटो उपलब्ध
558	MBY2028942	निर्वाचक का नाम : लादी पति का नाम: भैरू गृह संख्या : 126 उम्र : 62 लिंग : महिला	फोटो उपलब्ध	559	MBY1511187	निर्वाचक का नाम : भीमा पिता का नाम: सुखा गृह संख्या : 127 उम्र : 62 लिंग : पुरुष	फोटो उपलब्ध	560	RJ/20/151/240739	निर्वाचक का नाम : सतुडी पति का नाम: भीमा गृह संख्या : 127 उम्र : 59 लिंग : महिला	फोटो उपलब्ध
561	YFC0780510	निर्वाचक का नाम : रामपाल पिता का नाम: भीमराम गृह संख्या : 127 उम्र : 31 लिंग : पुरुष	फोटो उपलब्ध	562	YFC1776517	निर्वाचक का नाम : गोपाल लाल गाडरी माता का नाम: मुली गृह संख्या : 127 उम्र : 24 लिंग : पुरुष	फोटो उपलब्ध	563	RJ/20/151/240136	निर्वाचक का नाम : प्रेमचन्द पिता का नाम: सुखा गृह संख्या : 128 उम्र : 57 लिंग : पुरुष	फोटो उपलब्ध
564	RJ/20/151/240735	निर्वाचक का नाम : शांति पति का नाम: प्रेमचन्द गृह संख्या : 128 उम्र : 56 लिंग : महिला	फोटो उपलब्ध	565	YFC1138379	निर्वाचक का नाम : राकेश पिता का नाम: प्रेमचन्द गृह संख्या : 128 उम्र : 28 लिंग : पुरुष	फोटो उपलब्ध	566	YFC1138387	निर्वाचक का नाम : बाली पति का नाम: राकेश गृह संख्या : 128 उम्र : 28 लिंग : महिला	फोटो उपलब्ध
567	YFC1138395	निर्वाचक का नाम : प्रकाश पिता का नाम: प्रेमचन्द गृह संख्या : 128 उम्र : 27 लिंग : पुरुष	फोटो उपलब्ध	568	YFC1441807	निर्वाचक का नाम : मुकेश पिता का नाम: प्रेम चंद गृह संख्या : 128 उम्र : 25 लिंग : पुरुष	फोटो उपलब्ध	569	RJ/20/151/240028	निर्वाचक का नाम : गोकल पिता का नाम: सुखा गृह संख्या : 129 उम्र : 53 लिंग : पुरुष	फोटो उपलब्ध
570	YFC0734624	निर्वाचक का नाम : लादी पति का नाम: गोकल गृह संख्या : 129 उम्र : 43 लिंग : महिला	फोटो उपलब्ध	571	YFC1807189	निर्वाचक का नाम : नारायण लाल रेगर पिता का नाम: गोकुल गृह संख्या : 129 उम्र : 21 लिंग : पुरुष	फोटो उपलब्ध	572	RJ/20/151/240505	निर्वाचक का नाम : पानी पति का नाम: बालूसीह गृह संख्या : 130 उम्र : 82 लिंग : महिला	फोटो उपलब्ध
573	MBY1246438	निर्वाचक का नाम : भगवान सिंह पिता का नाम: बालू सिंह गृह संख्या : 130 उम्र : 44 लिंग : पुरुष	फोटो उपलब्ध	574	YFC0874792	निर्वाचक का नाम : गीता पति का नाम: प्रभु सिंह गृह संख्या : 130 उम्र : 44 लिंग : महिला	फोटो उपलब्ध	575	YFC0140160	निर्वाचक का नाम : हरिसिंह पिता का नाम: बालू सिंह गृह संख्या : 130 उम्र : 43 लिंग : पुरुष	फोटो उपलब्ध
576	MBY1511195	निर्वाचक का नाम : लीला पति का नाम: भगवान गृह संख्या : 130 उम्र : 42 लिंग : महिला	फोटो उपलब्ध	577	YFC0167197	निर्वाचक का नाम : प्रभू सिंह पिता का नाम: बांक सिंह गृह संख्या : 130 उम्र : 41 लिंग : पुरुष	फोटो उपलब्ध	578	YFC0874776	निर्वाचक का नाम : श्रवण सिंह पिता का नाम: बालू सिंह गृह संख्या : 130 उम्र : 39 लिंग : पुरुष	फोटो उपलब्ध

579	YFC0339739	निर्वाचक का नाम : लक्ष्मी पति का नाम: हरि सिंह गृह संख्या : 130 उम्र : 36 लिंग : महिला	फोटो उपलब्ध	580	YFC0874784	निर्वाचक का नाम : तारा पति का नाम: श्रवण सिंह गृह संख्या : 130 उम्र : 35 लिंग : महिला	फोटो उपलब्ध	581	RJ/20/151/246946	निर्वाचक का नाम : भुरी पति का नाम: गीरधारी गृह संख्या : 131 उम्र : 69 लिंग : महिला	फोटो उपलब्ध
582	MBY1246446	निर्वाचक का नाम : मांगू पिता का नाम: गिरधारी गृह संख्या : 131 उम्र : 45 लिंग : पुरुष	फोटो उपलब्ध	583	YFC0714881	निर्वाचक का नाम : मीरां देवी पिता का नाम: मांगू गृह संख्या : 131 उम्र : 42 लिंग : महिला	फोटो उपलब्ध	584	MBY2029783	निर्वाचक का नाम : नानू पिता का नाम: गिरधारी गृह संख्या : 131 उम्र : 41 लिंग : पुरुष	फोटो उपलब्ध
585	YFC0780320	निर्वाचक का नाम : मीना पति का नाम: कैलाश गृह संख्या : 131 उम्र : 33 लिंग : महिला	फोटो उपलब्ध	586	YFC2044824	निर्वाचक का नाम : यशोदा भील पति का नाम: चन्दु भील गृह संख्या : 131 उम्र : 26 लिंग : महिला	फोटो उपलब्ध	587	YFC1762707	निर्वाचक का नाम : चंदू भील पिता का नाम: नानू गृह संख्या : 131 उम्र : 21 लिंग : पुरुष	फोटो उपलब्ध
588	RJ/20/151/240502	निर्वाचक का नाम : कालू पिता का नाम: छोगा गृह संख्या : 132 उम्र : 69 लिंग : पुरुष	फोटो उपलब्ध	589	RJ/20/151/240132	निर्वाचक का नाम : प्रेमी पति का नाम: कालू गृह संख्या : 132 उम्र : 64 लिंग : महिला	फोटो उपलब्ध	590	MBY2030344	निर्वाचक का नाम : ललिता देवी पति का नाम: शंकर गृह संख्या : 133 उम्र : 59 लिंग : महिला	फोटो उपलब्ध
591	YFC1473784	निर्वाचक का नाम : जगदीश पिता का नाम: शंकर लाल गृह संख्या : 133 उम्र : 26 लिंग : पुरुष	फोटो उपलब्ध	592	YFC1670223	निर्वाचक का नाम : पूजा बलाई पिता का नाम: कालू लाल बलाई गृह संख्या : 133 उम्र : 24 लिंग : महिला	फोटो उपलब्ध	593	YFC1670330	निर्वाचक का नाम : कन्हैया लाल भील पिता का नाम: जवरा गृह संख्या : 133 उम्र : 23 लिंग : पुरुष	फोटो उपलब्ध
594	YFC1670348	निर्वाचक का नाम : कमला भील पति का नाम: कन्हैया लाल भील गृह संख्या : 133 उम्र : 23 लिंग : महिला	फोटो उपलब्ध	595	YFC1670058	निर्वाचक का नाम : सुगना बलाई माता का नाम: लीला गृह संख्या : 133 उम्र : 22 लिंग : महिला	फोटो उपलब्ध	596	RJ/20/151/241067	निर्वाचक का नाम : मदन पिता का नाम: छोगा गृह संख्या : 134 उम्र : 54 लिंग : पुरुष	फोटो उपलब्ध
597	MBY1375054	निर्वाचक का नाम : रूकमण देवी पति का नाम: मदन गृह संख्या : 134 उम्र : 46 लिंग : महिला	फोटो उपलब्ध	598	YFC1138403	निर्वाचक का नाम : प्रहलाद पिता का नाम: मदन लाल गृह संख्या : 134 उम्र : 28 लिंग : पुरुष	फोटो उपलब्ध	599	RJ/20/151/240016	निर्वाचक का नाम : लेरी पति का नाम: जगु गृह संख्या : 135 उम्र : 79 लिंग : महिला	फोटो उपलब्ध
600	RJ/20/151/240022	निर्वाचक का नाम : कमली पति का नाम: डालू गृह संख्या : 136 उम्र : 58 लिंग : महिला	फोटो उपलब्ध	601	YFC0222570	निर्वाचक का नाम : संतोकी पति का नाम: चान्दमल गृह संख्या : 136 उम्र : 37 लिंग : महिला	फोटो उपलब्ध	602	YFC0200170	निर्वाचक का नाम : चान्दमल पिता का नाम: डालचन्द गृह संख्या : 136 उम्र : 37 लिंग : पुरुष	फोटो उपलब्ध
603	YFC0874800	निर्वाचक का नाम : दिनेश पिता का नाम: डालचन्द गृह संख्या : 136 उम्र : 30 लिंग : पुरुष	फोटो उपलब्ध	604	YFC1138411	निर्वाचक का नाम : सुमन पति का नाम: दिनेश गृह संख्या : 136 उम्र : 28 लिंग : महिला	फोटो उपलब्ध	605	MBY1246453	निर्वाचक का नाम : सुवा पिता का नाम: धीसु गृह संख्या : 137 उम्र : 62 लिंग : पुरुष	फोटो उपलब्ध
606	RJ/20/151/240736	निर्वाचक का नाम : लीला पति का नाम: सुवा गृह संख्या : 137 उम्र : 61 लिंग : महिला	फोटो उपलब्ध	607	MBY1575596	निर्वाचक का नाम : जगदीश पिता का नाम: बंशी गृह संख्या : 138 उम्र : 43 लिंग : पुरुष	फोटो उपलब्ध	608	YFC0734335	निर्वाचक का नाम : तारा पति का नाम: जगदीश गृह संख्या : 138 उम्र : 41 लिंग : महिला	फोटो उपलब्ध

609	YFC0663765	निर्वाचक का नाम : तेजराम पिता का नाम: सुवालाल गृह संख्या : 138 उम्र : 31 लिंग : पुरुष	फोटो उपलब्ध	610	YFC1819549	निर्वाचक का नाम : सुगना कुमारी खटीक पति का नाम: तेजराम गृह संख्या : 138 उम्र : 27 लिंग : महिला	फोटो उपलब्ध	611	YFC1859982	निर्वाचक का नाम : रोहित खटीक पिता का नाम: जगदीश गृह संख्या : 138 उम्र : 20 लिंग : पुरुष	फोटो उपलब्ध
612	RJ/20/151/241062	निर्वाचक का नाम : गणी पिता का नाम: देवा गृह संख्या : 139 उम्र : 72 लिंग : पुरुष	फोटो उपलब्ध	613	YFC0846188	निर्वाचक का नाम : जगदीश पिता का नाम: देवा गृह संख्या : 139 उम्र : 43 लिंग : पुरुष	फोटो उपलब्ध	614	MBY2028991	निर्वाचक का नाम : कैलाश चन्द रेगर पिता का नाम: देवा रेगर गृह संख्या : 139 उम्र : 38 लिंग : पुरुष	फोटो उपलब्ध
615	YFC0734384	निर्वाचक का नाम : शांतिलाल पिता का नाम: देवा गृह संख्या : 139 उम्र : 37 लिंग : पुरुष	फोटो उपलब्ध	616	YFC0846246	निर्वाचक का नाम : रतनी पति का नाम: शांतिलाल गृह संख्या : 139 उम्र : 34 लिंग : महिला	फोटो उपलब्ध	617	YFC0734376	निर्वाचक का नाम : प्रकाश पिता का नाम: देवा गृह संख्या : 139 उम्र : 33 लिंग : पुरुष	फोटो उपलब्ध
618	YFC1819606	निर्वाचक का नाम : कंचन रेगर पति का नाम: प्रकाश गृह संख्या : 139 उम्र : 30 लिंग : महिला	फोटो उपलब्ध	619	YFC1138429	निर्वाचक का नाम : राजू पिता का नाम: देवा गृह संख्या : 139 उम्र : 28 लिंग : पुरुष	फोटो उपलब्ध	620	YFC1822733	निर्वाचक का नाम : मेमा पति का नाम: राजू गृह संख्या : 139 उम्र : 25 लिंग : महिला	फोटो उपलब्ध
621	YFC1138445	निर्वाचक का नाम : एजी पति का नाम: मांगु गृह संख्या : 140 उम्र : 71 लिंग : महिला	फोटो उपलब्ध	622	MBY1246461	निर्वाचक का नाम : बाबू पिता का नाम: मांगु गृह संख्या : 140 उम्र : 56 लिंग : पुरुष	फोटो उपलब्ध	623	MBY1246479	निर्वाचक का नाम : राजी पति का नाम: बाबू गृह संख्या : 140 उम्र : 54 लिंग : महिला	फोटो उपलब्ध
624	MBY2029353	निर्वाचक का नाम : हीरा पिता का नाम: मांगू गृह संख्या : 140 उम्र : 43 लिंग : पुरुष	फोटो उपलब्ध	625	MBY1246651	निर्वाचक का नाम : नर्बदा पति का नाम: हीरा गृह संख्या : 140 उम्र : 42 लिंग : महिला	फोटो उपलब्ध	626	YFC1822915	निर्वाचक का नाम : काना भील पिता का नाम: बाबू गृह संख्या : 140 उम्र : 21 लिंग : पुरुष	फोटो उपलब्ध
627	RJ/20/151/240096	निर्वाचक का नाम : बंशी पिता का नाम: रामा गृह संख्या : 142 उम्र : 62 लिंग : पुरुष	फोटो उपलब्ध	628	RJ/20/151/240192	निर्वाचक का नाम : हीरी पति का नाम: बंशी गृह संख्या : 142 उम्र : 60 लिंग : महिला	फोटो उपलब्ध	629	MBY1246487	निर्वाचक का नाम : भेरू पिता का नाम: आसुनाथ गृह संख्या : 142 उम्र : 54 लिंग : पुरुष	फोटो उपलब्ध
630	YFC0313569	निर्वाचक का नाम : राजूनाथ पिता का नाम: आसुनाथ गृह संख्या : 142 उम्र : 39 लिंग : पुरुष	फोटो उपलब्ध	631	YFC0280206	निर्वाचक का नाम : नारायण पिता का नाम: बंशीलाल गृह संख्या : 142 उम्र : 36 लिंग : पुरुष	फोटो उपलब्ध	632	YFC0734319	निर्वाचक का नाम : लाडू पति का नाम: नारायण गृह संख्या : 142 उम्र : 35 लिंग : महिला	फोटो उपलब्ध
633	MBY1246495	निर्वाचक का नाम : अणची पति का नाम: रामा गृह संख्या : 143 उम्र : 59 लिंग : महिला	फोटो उपलब्ध	634	MBY1246503	निर्वाचक का नाम : हगामी पति का नाम: भैरू गृह संख्या : 144 उम्र : 62 लिंग : महिला	फोटो उपलब्ध	635	YFC1441815	निर्वाचक का नाम : श्यामू देवी पति का नाम: लक्ष्मण गृह संख्या : 144 उम्र : 38 लिंग : महिला	फोटो उपलब्ध
636	YFC0734327	निर्वाचक का नाम : रतन पिता का नाम: नारायण गृह संख्या : 144 ज्ञ उम्र : 53 लिंग : पुरुष	फोटो उपलब्ध	637	YFC0780122	निर्वाचक का नाम : रूकमणी पति का नाम: रतनलाल गृह संख्या : 144 ज्ञ उम्र : 53 लिंग : महिला	फोटो उपलब्ध	638	YFC0222786	निर्वाचक का नाम : अमरनाथ पिता का नाम: सोहननाथ गृह संख्या : 145 उम्र : 66 लिंग : पुरुष	फोटो उपलब्ध

639	MBY1511203	निर्वाचक का नाम : शंभूनाथ पिता का नाम: सोहननाथ गृह संख्या : 145 उम्र : 64 लिंग : पुरुष	फोटो उपलब्ध	640	YFC0141192	निर्वाचक का नाम : शांति देवी पति का नाम: शिवनाथ गृह संख्या : 145 उम्र : 60 लिंग : महिला	फोटो उपलब्ध	641	MBY1511211	निर्वाचक का नाम : मीठू पति का नाम: शंभूनाथ गृह संख्या : 145 उम्र : 59 लिंग : महिला	फोटो उपलब्ध
642	YFC1138452	निर्वाचक का नाम : कमला पति का नाम: लादु गृह संख्या : 145 उम्र : 48 लिंग : महिला	फोटो उपलब्ध	643	MBY1511724	निर्वाचक का नाम : लाटूनाथ पिता का नाम: शिवनाथ गृह संख्या : 145 उम्र : 44 लिंग : पुरुष	फोटो उपलब्ध	644	YFC0313577	निर्वाचक का नाम : भरतनाथ पिता का नाम: शिवनाथ गृह संख्या : 145 उम्र : 38 लिंग : पुरुष	फोटो उपलब्ध
645	YFC0160341	निर्वाचक का नाम : राकेशनाथ पिता का नाम: शंभूनाथ गृह संख्या : 145 उम्र : 38 लिंग : पुरुष	फोटो उपलब्ध	646	YFC0780148	निर्वाचक का नाम : पूजा देवी पति का नाम: भरतनाथ गृह संख्या : 145 उम्र : 34 लिंग : महिला	फोटो उपलब्ध	647	YFC1138460	निर्वाचक का नाम : जगदीश पिता का नाम: अमर नाथ गृह संख्या : 145 उम्र : 32 लिंग : पुरुष	फोटो उपलब्ध
648	YFC0780130	निर्वाचक का नाम : रोशन नाथ पिता का नाम: लाटूनाथ गृह संख्या : 145 उम्र : 30 लिंग : पुरुष	फोटो उपलब्ध	649	RJ/20/151/240332	निर्वाचक का नाम : बदामी पति का नाम: नेनुनाथ गृह संख्या : 146 उम्र : 72 लिंग : महिला	फोटो उपलब्ध	650	RJ/20/151/240165	निर्वाचक का नाम : गोदी पति का नाम: चतरनाथ गृह संख्या : 147 उम्र : 84 लिंग : महिला	फोटो उपलब्ध
651	YFC1138486	निर्वाचक का नाम : लादु लाल पिता का नाम: राजु गृह संख्या : 148 उम्र : 28 लिंग : पुरुष	फोटो उपलब्ध	652	YFC1138478	निर्वाचक का नाम : सुन्दर देवी पति का नाम: लादू लाल गृह संख्या : 148 उम्र : 28 लिंग : महिला	फोटो उपलब्ध	653	RJ/20/151/241018	निर्वाचक का नाम : कोयली पति का नाम: सोहन गृह संख्या : 149 उम्र : 66 लिंग : महिला	फोटो उपलब्ध
654	YFC0780437	निर्वाचक का नाम : मीठूनाथ पिता का नाम: भोलानाथ गृह संख्या : 149 उम्र : 57 लिंग : पुरुष	फोटो उपलब्ध	655	YFC0780379	निर्वाचक का नाम : विधा देवी पति का नाम: मीठू नाथ गृह संख्या : 149 उम्र : 55 लिंग : महिला	फोटो उपलब्ध	656	YFC0780155	निर्वाचक का नाम : विजयनाथ पिता का नाम: मिठूनाथ गृह संख्या : 149 उम्र : 30 लिंग : पुरुष	फोटो उपलब्ध
657	RJ/20/151/241071	निर्वाचक का नाम : पेमा पिता का नाम: हजारी गृह संख्या : 150 उम्र : 54 लिंग : पुरुष	फोटो उपलब्ध	658	RJ/20/151/241076	निर्वाचक का नाम : जमनी पति का नाम: पेमा गृह संख्या : 150 उम्र : 52 लिंग : महिला	फोटो उपलब्ध	659	YFC0141705	निर्वाचक का नाम : सुशीला पिता का नाम: उदयनाथ गृह संख्या : 150 उम्र : 45 लिंग : पुरुष	फोटो उपलब्ध
660	YFC0129148	निर्वाचक का नाम : उदय नाथ पिता का नाम: धन्नानाथ गृह संख्या : 150 उम्र : 45 लिंग : पुरुष	फोटो उपलब्ध	661	YFC0780163	निर्वाचक का नाम : शोभा देवी पति का नाम: अशोक नाथ गृह संख्या : 150 उम्र : 42 लिंग : महिला	फोटो उपलब्ध	662	YFC0515742	निर्वाचक का नाम : अशोक पिता का नाम: धन्ना नाथ गृह संख्या : 150 उम्र : 40 लिंग : पुरुष	फोटो उपलब्ध
663	RJ/20/151/240307	निर्वाचक का नाम : पारस पिता का नाम: सुखानाथ गृह संख्या : 151 उम्र : 56 लिंग : पुरुष	फोटो उपलब्ध	664	MBY1246529	निर्वाचक का नाम : रेखा पति का नाम: पारसनाथ गृह संख्या : 151 उम्र : 43 लिंग : महिला	फोटो उपलब्ध	665	YFC1138494	निर्वाचक का नाम : पवन नाथ पिता का नाम: पारस नाथ गृह संख्या : 151 उम्र : 28 लिंग : पुरुष	फोटो उपलब्ध
666	YFC1752914	निर्वाचक का नाम : मुकेश नाथ योगी पिता का नाम: पारस गृह संख्या : 151 उम्र : 21 लिंग : पुरुष	फोटो उपलब्ध	667	MBY1246537	निर्वाचक का नाम : मदननाथ पिता का नाम: सुखानाथ गृह संख्या : 153 उम्र : 64 लिंग : पुरुष	फोटो उपलब्ध	668	RJ/20/151/240741	निर्वाचक का नाम : सीता पति का नाम: मदननाथ गृह संख्या : 153 उम्र : 59 लिंग : महिला	फोटो उपलब्ध

669	YFC0570580	निर्वाचक का नाम : सुशीला पति का नाम: लक्ष्मण नाथ गृह संख्या : 153 उम्र : 36 लिंग : महिला	फोटो उपलब्ध	670	YFC0922138	निर्वाचक का नाम : चेतन नाथ पिता का नाम: मदन नाथ गृह संख्या : 153 उम्र : 30 लिंग : पुरुष	फोटो उपलब्ध	671	YFC1138502	निर्वाचक का नाम : मन्जु पिता का नाम: मदन नाथ गृह संख्या : 153 उम्र : 28 लिंग : महिला	फोटो उपलब्ध
672	YFC1359835	निर्वाचक का नाम : मंजू पति का नाम: चेतन गृह संख्या : 153 उम्र : 28 लिंग : महिला	फोटो उपलब्ध	673	YFC0612077	निर्वाचक का नाम : शांतिनाथ पिता का नाम: नारायण गृह संख्या : 154 उम्र : 42 लिंग : पुरुष	फोटो उपलब्ध	674	YFC0846196	निर्वाचक का नाम : गणपतनाथ पिता का नाम: नारायण नाथ गृह संख्या : 154 उम्र : 39 लिंग : पुरुष	फोटो उपलब्ध
675	YFC0780197	निर्वाचक का नाम : कविता देवी पति का नाम: शांतिनाथ गृह संख्या : 154 उम्र : 36 लिंग : महिला	फोटो उपलब्ध	676	YFC0780171	निर्वाचक का नाम : राजू नाथ पिता का नाम: नारायण नाथ गृह संख्या : 154 उम्र : 35 लिंग : पुरुष	फोटो उपलब्ध	677	YFC0780353	निर्वाचक का नाम : खीमा पति का नाम: गणपत नाथ गृह संख्या : 154 उम्र : 35 लिंग : महिला	फोटो उपलब्ध
678	YFC0780189	निर्वाचक का नाम : सोनू देवी पति का नाम: राजुनाथ गृह संख्या : 154 उम्र : 31 लिंग : महिला	फोटो उपलब्ध	679	YFC0515759	निर्वाचक का नाम : शैतानसिंह पिता का नाम: धीसानसिंह गृह संख्या : 155 उम्र : 44 लिंग : पुरुष	फोटो उपलब्ध	680	YFC0515767	निर्वाचक का नाम : माया देवी पति का नाम: शैतानसिंह गृह संख्या : 155 उम्र : 36 लिंग : महिला	फोटो उपलब्ध
681	YFC0457887	निर्वाचक का नाम : मंशा देवी पति का नाम: मुकेश गृह संख्या : 156 उम्र : 32 लिंग : महिला	फोटो उपलब्ध	682	RJ/20/151/240160	निर्वाचक का नाम : कैसर पिता का नाम: भैरू गृह संख्या : 157 उम्र : 79 लिंग : पुरुष	फोटो उपलब्ध	683	MBY1575562	निर्वाचक का नाम : नर्बदा पति का नाम: बक्षु गृह संख्या : 157 उम्र : 52 लिंग : महिला	फोटो उपलब्ध
684	YFC0663831	निर्वाचक का नाम : गोपाललाल पिता का नाम: भैरूलाल गृह संख्या : 157 उम्र : 38 लिंग : पुरुष	फोटो उपलब्ध	685	YFC0129155	निर्वाचक का नाम : सांवरलाल पिता का नाम: भैरूलाल गृह संख्या : 157 उम्र : 37 लिंग : पुरुष	फोटो उपलब्ध	686	YFC0515775	निर्वाचक का नाम : राजू पिता का नाम: भैरू लाल गृह संख्या : 157 उम्र : 36 लिंग : पुरुष	फोटो उपलब्ध
687	YFC0663849	निर्वाचक का नाम : पारसी देवी पति का नाम: गोपाल लाल गृह संख्या : 157 उम्र : 35 लिंग : महिला	फोटो उपलब्ध	688	YFC0663856	निर्वाचक का नाम : निरमा पति का नाम: सांवरलाल गृह संख्या : 157 उम्र : 33 लिंग : महिला	फोटो उपलब्ध	689	YFC1441732	निर्वाचक का नाम : रामपाल पिता का नाम: बक्षु लाल गृह संख्या : 157 उम्र : 25 लिंग : पुरुष	फोटो उपलब्ध
690	RJ/20/151/240408	निर्वाचक का नाम : कल्याणी पति का नाम: काना गृह संख्या : 158 उम्र : 74 लिंग : महिला	फोटो उपलब्ध	691	YFC0218271	निर्वाचक का नाम : मदन लाल पिता का नाम: कन्हैया लाल गृह संख्या : 158 उम्र : 43 लिंग : पुरुष	फोटो उपलब्ध	692	MBY1511237	निर्वाचक का नाम : नाराण पिता का नाम: काना गृह संख्या : 158 उम्र : 43 लिंग : पुरुष	फोटो उपलब्ध
693	MBY2029056	निर्वाचक का नाम : पुष्पा पति का नाम: नारायण गृह संख्या : 158 उम्र : 41 लिंग : महिला	फोटो उपलब्ध	694	YFC0222901	निर्वाचक का नाम : प्रेमदेवी पति का नाम: मदनलाल गृह संख्या : 158 उम्र : 40 लिंग : महिला	फोटो उपलब्ध	695	YFC0200063	निर्वाचक का नाम : गोवर्धन लाल पिता का नाम: कानाराम गृह संख्या : 158 उम्र : 37 लिंग : पुरुष	फोटो उपलब्ध
696	YFC0874818	निर्वाचक का नाम : कोमल पति का नाम: गोवर्धन लाल गृह संख्या : 158 उम्र : 33 लिंग : महिला	फोटो उपलब्ध	697	YFC1441740	निर्वाचक का नाम : लक्ष्मी लाल पिता का नाम: कन्हैया लाल गृह संख्या : 158 उम्र : 25 लिंग : पुरुष	फोटो उपलब्ध	698	YFC1827526	निर्वाचक का नाम : हेमा प्रजापत पति का नाम: लक्ष्मीलाल गृह संख्या : 158 उम्र : 23 लिंग : महिला	फोटो उपलब्ध

699	MBY1246586	निर्वाचक का नाम : भैरू पिता का नाम: गंगाराम गृह संख्या : 159 उम्र : 74 लिंग : पुरुष	700	YFC0218289	निर्वाचक का नाम : नारायण लाल गाडरी पिता का नाम: भैरू लाल गाडरी गृह संख्या : 159 उम्र : 46 लिंग : पुरुष	701	YFC0140129	निर्वाचक का नाम : गोपाल पिता का नाम: भैरूलाल गृह संख्या : 159 उम्र : 38 लिंग : पुरुष
702	YFC0515809	निर्वाचक का नाम : कैलाशी देवी पति का नाम: गोपाल गृह संख्या : 159 उम्र : 35 लिंग : महिला	703	YFC0280214	निर्वाचक का नाम : कैलाश चन्द्र पिता का नाम: भैरू लाल गृह संख्या : 159 उम्र : 35 लिंग : पुरुष	704	YFC0515791	निर्वाचक का नाम : सीता देवी पति का नाम: नारायण लाल गृह संख्या : 159 उम्र : 35 लिंग : महिला
705	YFC0515783	निर्वाचक का नाम : बाली देवी पति का नाम: कैलाश गृह संख्या : 159 उम्र : 33 लिंग : महिला	706	YFC1327253	निर्वाचक का नाम : रामप्रसाद पिता का नाम: उदा गृह संख्या : 159 उम्र : 31 लिंग : पुरुष	707	RJ/20/151/240166	निर्वाचक का नाम : मुली पति का नाम: उदा गृह संख्या : 160 उम्र : 61 लिंग : महिला
708	RJ/20/151/240128	निर्वाचक का नाम : चांदी पति का नाम: मोहन गृह संख्या : 161 उम्र : 79 लिंग : महिला	709	RJ/20/151/240277	निर्वाचक का नाम : नेनू पिता का नाम: मोहन गृह संख्या : 161 उम्र : 62 लिंग : पुरुष	710	RJ/20/151/240189	निर्वाचक का नाम : जसु पति का नाम: नेनू गृह संख्या : 161 उम्र : 59 लिंग : महिला
711	YFC0515817	निर्वाचक का नाम : जगदीश पिता का नाम: नेनू गृह संख्या : 161 उम्र : 35 लिंग : पुरुष	712	YFC1138551	निर्वाचक का नाम : गणी देवी पति का नाम: जगदीश गृह संख्या : 1616 उम्र : 28 लिंग : महिला	713	MBY1246610	निर्वाचक का नाम : गुलाबी पति का नाम: अमरा गृह संख्या : 163 उम्र : 57 लिंग : महिला
714	YFC0420158	निर्वाचक का नाम : देवीलाल पिता का नाम: अमर चन्द गृह संख्या : 163 उम्र : 33 लिंग : पुरुष	715	RJ/20/151/241044	निर्वाचक का नाम : मांगी पति का नाम: रामा गृह संख्या : 164 उम्र : 52 लिंग : महिला	716	RJ/20/151/243322	निर्वाचक का नाम : बालू पिता का नाम: छोटू गृह संख्या : 165 उम्र : 67 लिंग : पुरुष
717	RJ/20/151/243159	निर्वाचक का नाम : कोयली पति का नाम: बालू गृह संख्या : 165 उम्र : 64 लिंग : महिला	718	YFC0140178	निर्वाचक का नाम : शम्भु पिता का नाम: बालू गृह संख्या : 165 उम्र : 42 लिंग : पुरुष	719	MBY2034700	निर्वाचक का नाम : मोवनी पिता का नाम: शम्भु गृह संख्या : 165 उम्र : 41 लिंग : महिला
720	MBY1246628	निर्वाचक का नाम : जगु पिता का नाम: छोटू गृह संख्या : 166 उम्र : 79 लिंग : पुरुष	721	MBY1246636	निर्वाचक का नाम : सोहनी पति का नाम: जगु गृह संख्या : 166 उम्र : 69 लिंग : महिला	722	YFC0626820	निर्वाचक का नाम : जेली पति का नाम: सुखा गृह संख्या : 166 उम्र : 50 लिंग : महिला
723	YFC1670298	निर्वाचक का नाम : रत्नी कुमारी भील पिता का नाम: सुखलाल भील गृह संख्या : 166 उम्र : 23 लिंग : महिला	724	YFC1826239	निर्वाचक का नाम : अजित सिंह रावत पिता का नाम: चुआन सिंह गृह संख्या : 166 उम्र : 22 लिंग : पुरुष	725	RJ/20/151/240326	निर्वाचक का नाम : देवा पिता का नाम: छोगा गृह संख्या : 167 उम्र : 59 लिंग : पुरुष
726	YFC1138510	निर्वाचक का नाम : शंकर पिता का नाम: छोगा गृह संख्या : 167 उम्र : 36 लिंग : पुरुष	727	YFC1138536	निर्वाचक का नाम : सीता पति का नाम: शंकर लाल गृह संख्या : 167 उम्र : 34 लिंग : महिला	728	YFC1138528	निर्वाचक का नाम : नारायणी पति का नाम: रतन लाल गृह संख्या : 167 उम्र : 34 लिंग : महिला

729	MBY2034643	निर्वाचक का नाम : प्रेम पिता का नाम: उदा गृह संख्या : 174 उम्र : 41 लिंग : पुरुष	फोटो उपलब्ध	730	YFC1138544	निर्वाचक का नाम : सजनी गाडरी पति का नाम: लादु गाडरी गृह संख्या : 181 उम्र : 42 लिंग : महिला	फोटो उपलब्ध	731	YFC1441781	निर्वाचक का नाम : ओम प्रकाश पिता का नाम: शिव नारायण गृह संख्या : 188 उम्र : 25 लिंग : पुरुष	फोटो उपलब्ध
732	MBY2034692	निर्वाचक का नाम : बाबु पिता का नाम: मुला गृह संख्या : 213 उम्र : 54 लिंग : पुरुष	फोटो उपलब्ध	733	YFC1670090	निर्वाचक का नाम : अशोक नाथ योगी पिता का नाम: अर्जुन नाथ गृह संख्या : 240 उम्र : 23 लिंग : पुरुष	फोटो उपलब्ध	734	YFC1823186	निर्वाचक का नाम : भैरी पति का नाम: कैलाश लाल भील गृह संख्या : 258 उम्र : 24 लिंग : महिला	फोटो उपलब्ध
735	YFC2041119	निर्वाचक का नाम : दुर्गा गुर्जर पति का नाम: शंकर गुर्जर गृह संख्या : 367 उम्र : 21 लिंग : महिला	फोटो उपलब्ध	736	YFC2040343	निर्वाचक का नाम : शंकर गुर्जर पिता का नाम: बट्टी गुर्जर गृह संख्या : 387 उम्र : 21 लिंग : पुरुष	फोटो उपलब्ध	737	YFC1138247	निर्वाचक का नाम : शिवशंकर बलाई पिता का नाम: भेरू लाल बलाई राजी देवी बलाई गृह संख्या : हाजसनंबर 103 उम्र : 34 लिंग : पुरुष	फोटो उपलब्ध
738	YFC2010197	निर्वाचक का नाम : किरण नट पिता का नाम: बरदी चंद नट गृह संख्या : खेड़ा उम्र : 20 लिंग : पुरुष	फोटो उपलब्ध								

739	YFC1284827	निर्वाचक का नाम : गणपत नाथ पिता का नाम: सेणूनाथ गृह संख्या : 17 उम्र : 44 लिंग : पुरुष	740	YFC1270164	निर्वाचक का नाम : भैरू नाथ पिता का नाम: मोहन नाथ गृह संख्या : 19 उम्र : 48 लिंग : पुरुष	741	YFC1766435	निर्वाचक का नाम : ईश्वर लाल अन्य: तम्मु गृह संख्या : 37 उम्र : 24 लिंग : पुरुष
742	YFC1270172	निर्वाचक का नाम : नाथू पिता का नाम: सुवा गृह संख्या : 50 उम्र : 76 लिंग : पुरुष	743	YFC1767151	निर्वाचक का नाम : मदन रेबारी पिता का नाम: समंदार गृह संख्या : 50 उम्र : 25 लिंग : पुरुष	744	YFC1284512	निर्वाचक का नाम : लेहरी पति का नाम: उदय नाथ गृह संख्या : 52 उम्र : 76 लिंग : महिला
745	YFC1473578	निर्वाचक का नाम : छोटू पिता का नाम: भोमा गृह संख्या : 62 उम्र : 25 लिंग : पुरुष	746	YFC1270214	निर्वाचक का नाम : तारा देवी पति का नाम: पारस गृह संख्या : 65 उम्र : 39 लिंग : महिला	747	YFC1473826	निर्वाचक का नाम : लक्ष्मी पति का नाम: सुरेश गृह संख्या : 76 उम्र : 26 लिंग : महिला
748	YFC1441914	निर्वाचक का नाम : भैरू पिता का नाम: नाथु गृह संख्या : 82 उम्र : 27 लिंग : पुरुष	749	YFC1270099	निर्वाचक का नाम : सन्तोक पति का नाम: भैरू गृह संख्या : 82 उम्र : 26 लिंग : महिला	750	YFC1473602	निर्वाचक का नाम : राकेश पिता का नाम: प्रेम चंद गृह संख्या : 84 उम्र : 25 लिंग : पुरुष
751	YFC1284660	निर्वाचक का नाम : सणगारी पति का नाम: बालू गृह संख्या : 90 उम्र : 66 लिंग : महिला	752	YFC0941179	निर्वाचक का नाम : सीता देवी पति का नाम: हरबू गृह संख्या : 90 उम्र : 36 लिंग : महिला	753	YFC1296045	निर्वाचक का नाम : पूरण पिता का नाम: मांगी लाल गृह संख्या : 101 उम्र : 28 लिंग : पुरुष
754	YFC0941187	निर्वाचक का नाम : रतना पिता का नाम: गोपाल गृह संख्या : 106 उम्र : 27 लिंग : महिला	755	YFC1227701	निर्वाचक का नाम : गोपाल नाथ पिता का नाम: मदन गृह संख्या : 110 उम्र : 29 लिंग : पुरुष	756	YFC1816826	निर्वाचक का नाम : भगवती देवी पति का नाम: गोपाल नाथ गृह संख्या : 110 उम्र : 25 लिंग : महिला
757	YFC1279264	निर्वाचक का नाम : बसन्ती पति का नाम: प्रेमचंद गृह संख्या : 113 उम्र : 28 लिंग : महिला	758	YFC1279587	निर्वाचक का नाम : श्याम लाल पिता का नाम: डालू गृह संख्या : 115 उम्र : 27 लिंग : पुरुष	759	YFC2090959	निर्वाचक का नाम : भंवर नाथ पिता का नाम: मदन नाथ गृह संख्या : 120 उम्र : 22 लिंग : पुरुष
760	YFC1296466	निर्वाचक का नाम : प्रहलाद पिता का नाम: बरदी चंद गृह संख्या : 122 उम्र : 26 लिंग : पुरुष	761	YFC0941195	निर्वाचक का नाम : गोपाल पिता का नाम: भैरूलाल गृह संख्या : 126 उम्र : 33 लिंग : पुरुष	762	YFC0941203	निर्वाचक का नाम : मेमा देवी पति का नाम: गोपाल लाल गृह संख्या : 126 उम्र : 32 लिंग : महिला
763	YFC1441922	निर्वाचक का नाम : कैलाश पिता का नाम: काना गृह संख्या : 130 क उम्र : 38 लिंग : पुरुष	764	YFC1441930	निर्वाचक का नाम : सुगना देवी पति का नाम: कैलाश गृह संख्या : 130क उम्र : 34 लिंग : महिला	765	YFC1822865	निर्वाचक का नाम : परमेश्वर लाल भील पिता का नाम: नाथू गृह संख्या : 136 उम्र : 25 लिंग : पुरुष
766	YFC1825876	निर्वाचक का नाम : गोविंद भील पिता का नाम: नाथू गृह संख्या : 136 उम्र : 23 लिंग : पुरुष	767	YFC0941211	निर्वाचक का नाम : जितेन्द्र पिता का नाम: अमरनाथ गृह संख्या : 145 उम्र : 27 लिंग : पुरुष	768	YFC1766724	निर्वाचक का नाम : माया गुर्जर गुर्जर अन्य: पारसी गृह संख्या : 151 उम्र : 27 लिंग : महिला

769	YFC1371798	निर्वाचक का नाम : नरेन्द्र सिंह पिता का नाम: धिसा सिंह गृह संख्या : 155 उम्र : 58 लिंग : पुरुष	770	YFC1372051	निर्वाचक का नाम : लक्ष्मी देवी पति का नाम: नरेन्द्र सिंह गृह संख्या : 155 उम्र : 56 लिंग : महिला	771	YFC1270255	निर्वाचक का नाम : मुकेश पिता का नाम: राम लाल गृह संख्या : 156 उम्र : 35 लिंग : पुरुष
772	MBY2034668	निर्वाचक का नाम : प्यारा पिता का नाम: छोगा गृह संख्या : 167 उम्र : 54 लिंग : पुरुष	773	YFC1938315	निर्वाचक का नाम : भेरू लाल भील पिता का नाम: प्यारा भील गृह संख्या : 167 उम्र : 24 लिंग : पुरुष	774	YFC1939339	निर्वाचक का नाम : चंदा भील पति का नाम: भेरू लाल भील गृह संख्या : 167 उम्र : 23 लिंग : महिला
775	RJ/20/151/240338	निर्वाचक का नाम : ज्वारा पिता का नाम: छोगा गृह संख्या : 168 उम्र : 59 लिंग : पुरुष	776	MBY1575570	निर्वाचक का नाम : कमला पति का नाम: जवारा गृह संख्या : 168 उम्र : 57 लिंग : महिला	777	YFC0626838	निर्वाचक का नाम : शिवलाल पिता का नाम: ज्वारा गृह संख्या : 168 उम्र : 32 लिंग : पुरुष
778	YFC0626846	निर्वाचक का नाम : सीमा पति का नाम: शिवलाल गृह संख्या : 168 उम्र : 32 लिंग : महिला	779	RJ/20/151/240029	निर्वाचक का नाम : रूपा पिता का नाम: कालू गृह संख्या : 169 उम्र : 74 लिंग : पुरुष	780	RJ/20/151/240030	निर्वाचक का नाम : चन्द्री पति का नाम: रूपा गृह संख्या : 169 उम्र : 72 लिंग : महिला
781	MBY1157700	निर्वाचक का नाम : शंकर पिता का नाम: नाथु गृह संख्या : 170 उम्र : 64 लिंग : पुरुष	782	RJ/20/151/240129	निर्वाचक का नाम : बरदी पति का नाम: शंकर गृह संख्या : 170 उम्र : 62 लिंग : महिला	783	YFC0515825	निर्वाचक का नाम : डालू पिता का नाम: नाथू गृह संख्या : 170 उम्र : 59 लिंग : पुरुष
784	YFC0339754	निर्वाचक का नाम : गोपाल पिता का नाम: शंकरलाल गृह संख्या : 170 उम्र : 35 लिंग : पुरुष	785	YFC0941229	निर्वाचक का नाम : बसंती देवी पति का नाम: गोपाल गृह संख्या : 170 उम्र : 32 लिंग : महिला	786	RJ/20/151/241007	निर्वाचक का नाम : नाथु पिता का नाम: कालू गृह संख्या : 172 उम्र : 59 लिंग : पुरुष
787	RJ/20/151/241025	निर्वाचक का नाम : हंजा पति का नाम: नाथु गृह संख्या : 172 उम्र : 56 लिंग : महिला	788	YFC0280222	निर्वाचक का नाम : सुखदेव पिता का नाम: नाथू लाल गृह संख्या : 172 उम्र : 41 लिंग : पुरुष	789	YFC0280230	निर्वाचक का नाम : सीता देवी पति का नाम: सुखदेव गृह संख्या : 172 उम्र : 39 लिंग : महिला
790	YFC0515833	निर्वाचक का नाम : धना लाल पिता का नाम: नाथू गृह संख्या : 172 उम्र : 33 लिंग : पुरुष	791	YFC1138569	निर्वाचक का नाम : लेहरी पति का नाम: धन्ना लाल गृह संख्या : 172 उम्र : 28 लिंग : महिला	792	RJ/20/151/240153	निर्वाचक का नाम : लादी पति का नाम: डालू गृह संख्या : 174 उम्र : 64 लिंग : महिला
793	MBY1246685	निर्वाचक का नाम : उदा पिता का नाम: डालू गृह संख्या : 174 उम्र : 42 लिंग : पुरुष	794	MBY1576164	निर्वाचक का नाम : सोहन पिता का नाम: नाथु गृह संख्या : 175 उम्र : 66 लिंग : पुरुष	795	RJ/20/151/240145	निर्वाचक का नाम : नेनू पति का नाम: सोहन गृह संख्या : 175 उम्र : 64 लिंग : महिला
796	MBY2034676	निर्वाचक का नाम : शान्ती पति का नाम: रामा गृह संख्या : 175 उम्र : 42 लिंग : महिला	797	YFC1670363	निर्वाचक का नाम : कैलाश लाल भील पिता का नाम: राम लाल भील गृह संख्या : 175 उम्र : 25 लिंग : पुरुष	798	YFC1837871	निर्वाचक का नाम : पीरा भील अन्य: रामा गृह संख्या : 175 उम्र : 20 लिंग : महिला

799 निर्वाचक का नाम : नाथु पिता का नाम: लालु गृह संख्या : 177 उम्र : 69 लिंग : पुरुष	YFC0515312 फोटो उपलब्ध	800 निर्वाचक का नाम : रूक्मणी देवी पति का नाम: नाथू गृह संख्या : 177 उम्र : 39 लिंग : महिला	YFC0515841 फोटो उपलब्ध	801 निर्वाचक का नाम : बालू पिता का नाम: लालू गृह संख्या : 178 उम्र : 59 लिंग : पुरुष	YFC0222893 फोटो उपलब्ध
802 निर्वाचक का नाम : रतुडी पति का नाम: बालू गृह संख्या : 178 उम्र : 54 लिंग : महिला	RJ/20/151/241037 फोटो उपलब्ध	803 निर्वाचक का नाम : किशनलाल पिता का नाम: बालू गृह संख्या : 178 उम्र : 36 लिंग : पुरुष	YFC0846311 फोटो उपलब्ध	804 निर्वाचक का नाम : चान्दी पति का नाम: किशनलाल गृह संख्या : 178 उम्र : 34 लिंग : महिला	YFC0846345 फोटो उपलब्ध
805 निर्वाचक का नाम : ऐजी पति का नाम: पन्ना गृह संख्या : 179 उम्र : 84 लिंग : महिला	MBY2029668 फोटो उपलब्ध	806 निर्वाचक का नाम : शोभा पिता का नाम: पन्ना गृह संख्या : 179 उम्र : 69 लिंग : पुरुष	YFC0515320 फोटो उपलब्ध	807 निर्वाचक का नाम : नाराण पिता का नाम: पन्ना गृह संख्या : 179 उम्र : 59 लिंग : पुरुष	RJ/20/151/243392 फोटो उपलब्ध
808 निर्वाचक का नाम : राजी पति का नाम: शोभा लाल गृह संख्या : 179 उम्र : 41 लिंग : महिला	YFC0222885 फोटो उपलब्ध	809 निर्वाचक का नाम : रूपा पिता का नाम: गुलाब गृह संख्या : 181 उम्र : 74 लिंग : पुरुष	MBY1246719 फोटो उपलब्ध	810 निर्वाचक का नाम : चुन्नी पति का नाम: रूपा गृह संख्या : 181 उम्र : 69 लिंग : महिला	RJ/20/151/240212 फोटो उपलब्ध
811 निर्वाचक का नाम : लादू पिता का नाम: रूपा गृह संख्या : 181 उम्र : 42 लिंग : पुरुष	MBY1511260 फोटो उपलब्ध	812 निर्वाचक का नाम : मांगी पति का नाम: गंगाराम गृह संख्या : 182 उम्र : 99 लिंग : महिला	RJ/20/151/240272 फोटो उपलब्ध	813 निर्वाचक का नाम : गणेश पिता का नाम: गंगाराम गृह संख्या : 182 उम्र : 69 लिंग : पुरुष	MBY1375088 फोटो उपलब्ध
814 निर्वाचक का नाम : प्यारी पति का नाम: गणेश गृह संख्या : 182 उम्र : 64 लिंग : महिला	RJ/20/151/240271 फोटो उपलब्ध	815 निर्वाचक का नाम : किशनलाल पिता का नाम: गणेश गृह संख्या : 182 उम्र : 31 लिंग : पुरुष	YFC0734392 फोटो उपलब्ध	816 निर्वाचक का नाम : नंदा पिता का नाम: नाथू गृह संख्या : 183 उम्र : 79 लिंग : पुरुष	YFC0515338 फोटो उपलब्ध
817 निर्वाचक का नाम : चांदी पति का नाम: नंदा गृह संख्या : 183 उम्र : 74 लिंग : महिला	RJ/20/151/240431 फोटो उपलब्ध	818 निर्वाचक का नाम : नाराण पिता का नाम: नंदा गृह संख्या : 183 उम्र : 49 लिंग : पुरुष	YFC0038513 फोटो उपलब्ध	819 निर्वाचक का नाम : रामकन्या पति का नाम: नारायण गृह संख्या : 183 उम्र : 45 लिंग : महिला	MBY1511278 फोटो उपलब्ध
820 निर्वाचक का नाम : ईश्वर पिता का नाम: नंदराम गृह संख्या : 183 उम्र : 44 लिंग : पुरुष	MBY1511286 फोटो उपलब्ध	821 निर्वाचक का नाम : पारसी पति का नाम: ईश्वर गृह संख्या : 183 उम्र : 41 लिंग : महिला	MBY1511294 फोटो उपलब्ध	822 निर्वाचक का नाम : श्रावण लाल पिता का नाम: नारायण लाल गृह संख्या : 183 उम्र : 26 लिंग : पुरुष	YFC1227685 फोटो उपलब्ध
823 निर्वाचक का नाम : कन्हैया गुर्जर पिता का नाम: ईश्वर गृह संख्या : 183 उम्र : 23 लिंग : पुरुष	YFC1670025 फोटो उपलब्ध	824 निर्वाचक का नाम : शंभु पिता का नाम: रामचन्द्र गृह संख्या : 184 उम्र : 69 लिंग : पुरुष	RJ/20/151/240565 फोटो उपलब्ध	825 निर्वाचक का नाम : गीता पति का नाम: शंभु गृह संख्या : 184 उम्र : 64 लिंग : महिला	RJ/20/151/240215 फोटो उपलब्ध
826 निर्वाचक का नाम : दिनेश पिता का नाम: शंभू गृह संख्या : 184 उम्र : 46 लिंग : पुरुष	MBY1511302 फोटो उपलब्ध	827 निर्वाचक का नाम : गायत्रीदेवी पति का नाम: दिनेश चंद्र गृह संख्या : 184 उम्र : 41 लिंग : महिला	MBY1511310 फोटो उपलब्ध	828 निर्वाचक का नाम : विष्णु पिता का नाम: शंभूलाल गृह संख्या : 184 उम्र : 37 लिंग : पुरुष	YFC0038521 फोटो उपलब्ध

829	YFC0780411	निर्वाचक का नाम : रेखा पति का नाम: विष्णु गृह संख्या : 184 उम्र : 35 लिंग : महिला	फोटो उपलब्ध	830	YFC0420166	निर्वाचक का नाम : सत्यनारायण पिता का नाम: शंभूलाल गृह संख्या : 184 उम्र : 33 लिंग : पुरुष	फोटो उपलब्ध	831	YFC1138577	निर्वाचक का नाम : किरण पति का नाम: सत्यनारायण गृह संख्या : 184 उम्र : 27 लिंग : महिला	फोटो उपलब्ध
832	MBY1575497	निर्वाचक का नाम : पारसी पति का नाम: शान्तिलाल गृह संख्या : 185 उम्र : 54 लिंग : महिला	फोटो उपलब्ध	833	YFC0663864	निर्वाचक का नाम : नारायणलाल पिता का नाम: शान्तिलाल गृह संख्या : 185 उम्र : 33 लिंग : पुरुष	फोटो उपलब्ध	834	YFC0663872	निर्वाचक का नाम : सीमा पति का नाम: नारायणलाल गृह संख्या : 185 उम्र : 32 लिंग : महिला	फोटो उपलब्ध
835	YFC0874826	निर्वाचक का नाम : मुकेश पिता का नाम: शान्तिलाल गृह संख्या : 185 उम्र : 29 लिंग : पुरुष	फोटो उपलब्ध	836	MBY1157734	निर्वाचक का नाम : अण्छी पति का नाम: पन्ना गृह संख्या : 186 उम्र : 74 लिंग : महिला	फोटो उपलब्ध	837	MBY1375096	निर्वाचक का नाम : हीरा पिता का नाम: पन्ना गृह संख्या : 186 उम्र : 43 लिंग : पुरुष	फोटो उपलब्ध
838	YFC0515858	निर्वाचक का नाम : राजमल पिता का नाम: पन्ना लाल गृह संख्या : 186 उम्र : 42 लिंग : पुरुष	फोटो उपलब्ध	839	MBY2028975	निर्वाचक का नाम : कांता पति का नाम: हीरा गृह संख्या : 186 उम्र : 41 लिंग : महिला	फोटो उपलब्ध	840	YFC0167213	निर्वाचक का नाम : रूकमण पति का नाम: राजू गृह संख्या : 186 उम्र : 37 लिंग : महिला	फोटो उपलब्ध
841	YFC0780494	निर्वाचक का नाम : कन्हैयालाल पिता का नाम: पन्नालाल गृह संख्या : 186 उम्र : 30 लिंग : पुरुष	फोटो उपलब्ध	842	MBY1246727	निर्वाचक का नाम : छोंगा पिता का नाम: भैरू गृह संख्या : 187 उम्र : 79 लिंग : पुरुष	फोटो उपलब्ध	843	RJ/20/151/240005	निर्वाचक का नाम : कैलास पिता का नाम: छोंगा गृह संख्या : 187 उम्र : 52 लिंग : पुरुष	फोटो उपलब्ध
844	MBY1375104	निर्वाचक का नाम : भंवर पिता का नाम: छोंगा गृह संख्या : 187 उम्र : 49 लिंग : पुरुष	फोटो उपलब्ध	845	YFC0734400	निर्वाचक का नाम : पुष्पा पति का नाम: कैलाश गृह संख्या : 187 उम्र : 48 लिंग : महिला	फोटो उपलब्ध	846	MBY1575422	निर्वाचक का नाम : चंचल पति का नाम: भंवर गृह संख्या : 187 उम्र : 46 लिंग : महिला	फोटो उपलब्ध
847	YFC1670306	निर्वाचक का नाम : ममता शर्मा पिता का नाम: भंवर लाल गृह संख्या : 187 उम्र : 23 लिंग : महिला	फोटो उपलब्ध	848	YFC1670314	निर्वाचक का नाम : टीना शर्मा पिता का नाम: भंवर लाल गृह संख्या : 187 उम्र : 22 लिंग : महिला	फोटो उपलब्ध	849	RJ/20/151/240201	निर्वाचक का नाम : बदामी पति का नाम: सुखा गृह संख्या : 188 उम्र : 86 लिंग : महिला	फोटो उपलब्ध
850	MBY1375112	निर्वाचक का नाम : कंकू पति का नाम: सोहन गृह संख्या : 188 उम्र : 69 लिंग : महिला	फोटो उपलब्ध	851	YFC0515346	निर्वाचक का नाम : शिव नारायण पिता का नाम: सुखा गृह संख्या : 188 उम्र : 66 लिंग : पुरुष	फोटो उपलब्ध	852	RJ/20/151/240202	निर्वाचक का नाम : सुन्दर पति का नाम: शिवलाल गृह संख्या : 188 उम्र : 64 लिंग : महिला	फोटो उपलब्ध
853	YFC0218248	निर्वाचक का नाम : गोपाल पिता का नाम: सुखा गृह संख्या : 188 उम्र : 59 लिंग : पुरुष	फोटो उपलब्ध	854	MBY1375120	निर्वाचक का नाम : रामेश्वर पिता का नाम: सोहन गृह संख्या : 188 उम्र : 56 लिंग : पुरुष	फोटो उपलब्ध	855	YFC0218230	निर्वाचक का नाम : कमली पति का नाम: रामेश्वर गृह संख्या : 188 उम्र : 54 लिंग : महिला	फोटो उपलब्ध
856	RJ/20/151/240203	निर्वाचक का नाम : नानू पति का नाम: गोपाल गृह संख्या : 188 उम्र : 54 लिंग : महिला	फोटो उपलब्ध	857	RJ/20/151/240187	निर्वाचक का नाम : शोभा लाल पिता का नाम: रामसुख गृह संख्या : 188 उम्र : 52 लिंग : पुरुष	फोटो उपलब्ध	858	YFC0420174	निर्वाचक का नाम : बाल मुकुन्द पिता का नाम: गोपाल गृह संख्या : 188 उम्र : 32 लिंग : पुरुष	फोटो उपलब्ध

859	YFC1138585	निर्वाचक का नाम : शीला पति का नाम: पंकज गृह संख्या : 188 उम्र : 31 लिंग : महिला	फोटो उपलब्ध	860	YFC0780205	निर्वाचक का नाम : पारस पति का नाम: बालमुकुन्द गृह संख्या : 188 उम्र : 30 लिंग : महिला	फोटो उपलब्ध	861	YFC0941245	निर्वाचक का नाम : पंकज पिता का नाम: गोपाल गृह संख्या : 188 उम्र : 27 लिंग : पुरुष	फोटो उपलब्ध
862	YFC0941252	निर्वाचक का नाम : किशन पिता का नाम: शिवनारायण गृह संख्या : 188 उम्र : 27 लिंग : पुरुष	फोटो उपलब्ध	863	YFC1227693	निर्वाचक का नाम : किशन भाई पिता का नाम: रमेश भाई गृह संख्या : 188 उम्र : 26 लिंग : पुरुष	फोटो उपलब्ध	864	YFC1473529	निर्वाचक का नाम : अभिमन्यु पिता का नाम: रोशन गृह संख्या : 188 उम्र : 25 लिंग : पुरुष	फोटो उपलब्ध
865	YFC1823095	निर्वाचक का नाम : नीला शर्मा पति का नाम: अभिमन्यु गृह संख्या : 188 उम्र : 25 लिंग : महिला	फोटो उपलब्ध	866	MBY2030062	निर्वाचक का नाम : रोशनलाल पिता का नाम: सुखा गृह संख्या : 188क उम्र : 43 लिंग : पुरुष	फोटो उपलब्ध	867	MBY1575463	निर्वाचक का नाम : विमलादेवी पिता का नाम: शोभालाल गृह संख्या : 188क उम्र : 43 लिंग : महिला	फोटो उपलब्ध
868	MBY1575448	निर्वाचक का नाम : राधादेवी पति का नाम: रोशनलाल गृह संख्या : 188क उम्र : 42 लिंग : महिला	फोटो उपलब्ध	869	RJ/20/151/240214	निर्वाचक का नाम : लक्ष्मण पिता का नाम: नाथु गृह संख्या : 189 उम्र : 74 लिंग : पुरुष	फोटो उपलब्ध	870	MBY1246743	निर्वाचक का नाम : नर्बदा पति का नाम: मांगूनाथ गृह संख्या : 189 उम्र : 72 लिंग : महिला	फोटो उपलब्ध
871	MBY1511328	निर्वाचक का नाम : गजरी पति का नाम: लक्ष्मण गृह संख्या : 189 उम्र : 69 लिंग : महिला	फोटो उपलब्ध	872	RJ/20/151/240210	निर्वाचक का नाम : ईश्वरलाल पिता का नाम: मदनलाल गृह संख्या : 189 उम्र : 56 लिंग : पुरुष	फोटो उपलब्ध	873	RJ/20/151/240531	निर्वाचक का नाम : मनीसा पति का नाम: ईश्वरलाल गृह संख्या : 189 उम्र : 54 लिंग : महिला	फोटो उपलब्ध
874	YFC0457846	निर्वाचक का नाम : मोहन पिता का नाम: लक्ष्मण गृह संख्या : 189 उम्र : 42 लिंग : पुरुष	फोटो उपलब्ध	875	YFC0485730	निर्वाचक का नाम : प्रभूलाल पिता का नाम: लक्ष्मण गृह संख्या : 189 उम्र : 40 लिंग : पुरुष	फोटो उपलब्ध	876	YFC0515866	निर्वाचक का नाम : टमू पति का नाम: मोहन लाल गृह संख्या : 189 उम्र : 39 लिंग : महिला	फोटो उपलब्ध
877	YFC1138593	निर्वाचक का नाम : सम्पती पति का नाम: प्रभु लाल गृह संख्या : 189 उम्र : 33 लिंग : महिला	फोटो उपलब्ध	878	RJ/20/151/240347	निर्वाचक का नाम : सुरेशचन्द्र पिता का नाम: धीसूलाल गृह संख्या : 190 उम्र : 74 लिंग : पुरुष	फोटो उपलब्ध	879	RJ/20/151/240551	निर्वाचक का नाम : रामू पति का नाम: सुरेश गृह संख्या : 190 उम्र : 72 लिंग : महिला	फोटो उपलब्ध
880	RJ/20/151/240398	निर्वाचक का नाम : धन्ना पिता का नाम: नाथु गृह संख्या : 190 उम्र : 69 लिंग : पुरुष	फोटो उपलब्ध	881	RJ/20/151/240374	निर्वाचक का नाम : ओमप्रकाश पिता का नाम: धीसूलाल गृह संख्या : 190 उम्र : 59 लिंग : पुरुष	फोटो उपलब्ध	882	RJ/20/151/240014	निर्वाचक का नाम : ऊषा पति का नाम: गिर्राज गृह संख्या : 190 उम्र : 54 लिंग : महिला	फोटो उपलब्ध
883	MBY1576214	निर्वाचक का नाम : रमेशचन्द्र पिता का नाम: सुरेश चन्द्र गृह संख्या : 190 उम्र : 40 लिंग : पुरुष	फोटो उपलब्ध	884	MBY1511344	निर्वाचक का नाम : उगमा पिता का नाम: नाथू गृह संख्या : 191 उम्र : 62 लिंग : पुरुष	फोटो उपलब्ध	885	YFC0280248	निर्वाचक का नाम : चांदी देवी पति का नाम: उगमलाल गृह संख्या : 191 उम्र : 48 लिंग : महिला	फोटो उपलब्ध
886	RJ/20/151/240572	निर्वाचक का नाम : उदा पिता का नाम: नाथु गृह संख्या : 192 उम्र : 69 लिंग : पुरुष	फोटो उपलब्ध	887	RJ/20/151/240573	निर्वाचक का नाम : देउ पति का नाम: उदा गृह संख्या : 192 उम्र : 64 लिंग : महिला	फोटो उपलब्ध	888	YFC0420182	निर्वाचक का नाम : सुरेश पिता का नाम: उदा गृह संख्या : 192 उम्र : 33 लिंग : पुरुष	फोटो उपलब्ध

889	YFC0941260	निर्वाचक का नाम : लक्ष्मी पति का नाम: सुरेश गृह संख्या : 192 उम्र : 31 लिंग : महिला	फोटो उपलब्ध	890	RJ/20/151/240138	निर्वाचक का नाम : धाणु पति का नाम: छोंगा गृह संख्या : 193 उम्र : 84 लिंग : महिला	फोटो उपलब्ध	891	RJ/20/151/240198	निर्वाचक का नाम : मांगी पति का नाम: दोला गृह संख्या : 194 उम्र : 94 लिंग : महिला	फोटो उपलब्ध
892	MBY1511369	निर्वाचक का नाम : सोवनी पति का नाम: उदा गृह संख्या : 194 उम्र : 66 लिंग : महिला	फोटो उपलब्ध	893	YFC0734418	निर्वाचक का नाम : नारायण पिता का नाम: उदयराम गृह संख्या : 194 उम्र : 36 लिंग : पुरुष	फोटो उपलब्ध	894	YFC0734426	निर्वाचक का नाम : शांति पति का नाम: नारायण गृह संख्या : 194 उम्र : 34 लिंग : महिला	फोटो उपलब्ध
895	YFC0626853	निर्वाचक का नाम : गोपाल पिता का नाम: उदयराम गृह संख्या : 194 उम्र : 33 लिंग : पुरुष	फोटो उपलब्ध	896	YFC0874834	निर्वाचक का नाम : माया देवी पति का नाम: गोपाल लाल गृह संख्या : 194 उम्र : 32 लिंग : महिला	फोटो उपलब्ध	897	YFC0038976	निर्वाचक का नाम : जगू पिता का नाम: दोला गृह संख्या : 195 उम्र : 64 लिंग : पुरुष	फोटो उपलब्ध
898	RJ/20/151/240180	निर्वाचक का नाम : भेरी पति का नाम: जगू गृह संख्या : 195 उम्र : 62 लिंग : महिला	फोटो उपलब्ध	899	YFC0227322	निर्वाचक का नाम : देवीचन्द पिता का नाम: गोकल गृह संख्या : 196 उम्र : 69 लिंग : पुरुष	फोटो उपलब्ध	900	MBY2029700	निर्वाचक का नाम : डाली पति का नाम: देवीचन्द गृह संख्या : 196 उम्र : 64 लिंग : महिला	फोटो उपलब्ध
901	YFC0227330	निर्वाचक का नाम : लादू लाल पिता का नाम: देवीचन्द गृह संख्या : 196 उम्र : 45 लिंग : पुरुष	फोटो उपलब्ध	902	YFC1138601	निर्वाचक का नाम : केसी पति का नाम: लादू लाल गृह संख्या : 196 उम्र : 40 लिंग : महिला	फोटो उपलब्ध	903	YFC0734632	निर्वाचक का नाम : लक्ष्मण पिता का नाम: देवीचन्द गृह संख्या : 196 उम्र : 31 लिंग : पुरुष	फोटो उपलब्ध
904	YFC1360643	निर्वाचक का नाम : पारसी पति का नाम: लक्ष्मण गृह संख्या : 196 उम्र : 29 लिंग : महिला	फोटो उपलब्ध	905	YFC1138619	निर्वाचक का नाम : भगवती लाल पिता का नाम: देईचन्द गृह संख्या : 196 उम्र : 28 लिंग : पुरुष	फोटो उपलब्ध	906	YFC1361187	निर्वाचक का नाम : दुर्गा देवी पति का नाम: भगवती लाल गृह संख्या : 196 उम्र : 26 लिंग : महिला	फोटो उपलब्ध
907	RJ/20/151/243367	निर्वाचक का नाम : हरकू पति का नाम: उदा गृह संख्या : 197 उम्र : 81 लिंग : महिला	फोटो उपलब्ध	908	YFC0515874	निर्वाचक का नाम : भैरू पिता का नाम: उदा गृह संख्या : 197 उम्र : 32 लिंग : पुरुष	फोटो उपलब्ध	909	YFC0663898	निर्वाचक का नाम : नारायणी देवी पति का नाम: भैरूलाल गृह संख्या : 197 उम्र : 32 लिंग : महिला	फोटो उपलब्ध
910	YFC1327543	निर्वाचक का नाम : भंवर लाल पिता का नाम: उदा गृह संख्या : 197 उम्र : 27 लिंग : पुरुष	फोटो उपलब्ध	911	MBY1246750	निर्वाचक का नाम : उदेराम पिता का नाम: नाथू गृह संख्या : 199 उम्र : 74 लिंग : पुरुष	फोटो उपलब्ध	912	MBY1246768	निर्वाचक का नाम : कमला पति का नाम: उदेराम गृह संख्या : 199 उम्र : 69 लिंग : महिला	फोटो उपलब्ध
913	MBY1575430	निर्वाचक का नाम : मीरां पति का नाम: उदेराम गृह संख्या : 199 उम्र : 59 लिंग : महिला	फोटो उपलब्ध	914	YFC0780338	निर्वाचक का नाम : शान्ता पिता का नाम: उदयराम गृह संख्या : 199 उम्र : 33 लिंग : महिला	फोटो उपलब्ध	915	YFC1360106	निर्वाचक का नाम : किशन लाल पिता का नाम: उदय लाल गृह संख्या : 199 उम्र : 31 लिंग : पुरुष	फोटो उपलब्ध
916	YFC1884196	निर्वाचक का नाम : अनिल माली माली पिता का नाम: उदे राम माली गृह संख्या : 199 डबल्यू 8 उम्र : 20 लिंग : पुरुष	फोटो उपलब्ध	917	YFC0922146	निर्वाचक का नाम : धीसी देवी पति का नाम: राजू नाथ गृह संख्या : 200 उम्र : 30 लिंग : महिला	फोटो उपलब्ध	918	MBY1246792	निर्वाचक का नाम : दौलतसिंह पिता का नाम: नाथूसिंह गृह संख्या : 203 उम्र : 59 लिंग : पुरुष	फोटो उपलब्ध

919	YFC0874867	निर्वाचक का नाम : सुनिता देवी पति का नाम: दौलत सिंह गृह संख्या : 203 उम्र : 55 लिंग : महिला	920	YFC0626861	निर्वाचक का नाम : तेज सिंह पिता का नाम: तिलोक सिंह गृह संख्या : 203 उम्र : 33 लिंग : पुरुष	921	YFC0313585	निर्वाचक का नाम : मदन पिता का नाम: मुला गृह संख्या : 204 उम्र : 59 लिंग : पुरुष
922	YFC0313593	निर्वाचक का नाम : गोरू पिता का नाम: मूला गृह संख्या : 204 उम्र : 44 लिंग : पुरुष	923	YFC0515353	निर्वाचक का नाम : राजू पिता का नाम: पोखरनाथ गृह संख्या : 205 उम्र : 66 लिंग : पुरुष	924	YFC1992791	निर्वाचक का नाम : भोली नाथ योगी पति का नाम: राजूनाथ गृह संख्या : 205 उम्र : 56 लिंग : महिला
925	YFC1359876	निर्वाचक का नाम : बाबू नाथ पिता का नाम: राजू नाथ गृह संख्या : 205 उम्र : 29 लिंग : पुरुष	926	RJ/20/151/240308	निर्वाचक का नाम : पारस पिता का नाम: पोखरनाथ गृह संख्या : 206 उम्र : 62 लिंग : पुरुष	927	MBY1118661	निर्वाचक का नाम : मंजूदेवी पिता का नाम: शंकरनाथ गृह संख्या : 206 उम्र : 48 लिंग : महिला
928	YFC0515882	निर्वाचक का नाम : ममता नाथ पति का नाम: पारसनाथ गृह संख्या : 206 उम्र : 43 लिंग : महिला	929	YFC1744283	निर्वाचक का नाम : सुनीता देवी पति का नाम: मनोज नाथ गृह संख्या : 206 उम्र : 33 लिंग : महिला	930	YFC1279363	निर्वाचक का नाम : मनोज नाथ पिता का नाम: पारस नाथ गृह संख्या : 206 उम्र : 26 लिंग : पुरुष
931	YFC1473537	निर्वाचक का नाम : सुनील पिता का नाम: पारसनाथ गृह संख्या : 206 उम्र : 25 लिंग : पुरुष	932	MBY1108646	निर्वाचक का नाम : शंकर पिता का नाम: पोखरनाथ गृह संख्या : 207 उम्र : 52 लिंग : पुरुष	933	YFC0037200	निर्वाचक का नाम : राजू पिता का नाम: बगदा गृह संख्या : 208 उम्र : 49 लिंग : पुरुष
934	YFC0222794	निर्वाचक का नाम : सम्पतनाथ पिता का नाम: मोडनाथ गृह संख्या : 209 उम्र : 66 लिंग : पुरुष	935	YFC0714907	निर्वाचक का नाम : उमा पति का नाम: सम्पतनाथ गृह संख्या : 209 उम्र : 64 लिंग : महिला	936	YFC1908284	निर्वाचक का नाम : पूरण नाथ पिता का नाम: संपत नाथ गृह संख्या : 209 उम्र : 35 लिंग : पुरुष
937	YFC1910918	निर्वाचक का नाम : मनु देवी पति का नाम: पूरण नाथ गृह संख्या : 209 उम्र : 32 लिंग : महिला	938	RJ/20/151/240314	निर्वाचक का नाम : बंसतीलाल पिता का नाम: दीपचन्द गृह संख्या : 210 उम्र : 77 लिंग : पुरुष	939	RJ/20/151/240052	निर्वाचक का नाम : सोहन पिता का नाम: मांगु गृह संख्या : 211 उम्र : 69 लिंग : पुरुष
940	YFC0485748	निर्वाचक का नाम : बंशीलाल पिता का नाम: मांगीलाल गृह संख्या : 211 उम्र : 62 लिंग : पुरुष	941	RJ/20/151/240063	निर्वाचक का नाम : कमली पति का नाम: मांगु गृह संख्या : 211 उम्र : 57 लिंग : महिला	942	YFC1878727	निर्वाचक का नाम : सोनू नाथ माता का नाम: लडी नाथ गृह संख्या : 211 उम्र : 20 लिंग : महिला
943	MBY1246818	निर्वाचक का नाम : लाडली पति का नाम: बाबु गृह संख्या : 213 उम्र : 52 लिंग : महिला	944	YFC0570598	निर्वाचक का नाम : पिन्दू पिता का नाम: बाबू लाल गृह संख्या : 213 उम्र : 32 लिंग : पुरुष	945	YFC1138627	निर्वाचक का नाम : कालु लाल पिता का नाम: बाबू लाल गृह संख्या : 213 उम्र : 28 लिंग : पुरुष
946	YFC1327907	निर्वाचक का नाम : मुकेश पिता का नाम: बाबू लाल गृह संख्या : 213 उम्र : 26 लिंग : पुरुष	947	YFC0485755	निर्वाचक का नाम : भंवर पिता का नाम: भारत सिंह गृह संख्या : 214 उम्र : 43 लिंग : पुरुष	948	YFC0663328	निर्वाचक का नाम : सुजान सिंह पिता का नाम: भारत सिंह गृह संख्या : 214 उम्र : 42 लिंग : पुरुष

949	YFC0663906	निर्वाचक का नाम : आशा देवी पति का नाम: शान्तिलाल गृह संख्या : 214 उम्र : 41 लिंग : महिला	फोटो उपलब्ध	950	YFC0200022	निर्वाचक का नाम : राजू सिंह पिता का नाम: भारत सिंह गृह संख्या : 214 उम्र : 39 लिंग : पुरुष	फोटो उपलब्ध	951	YFC1138635	निर्वाचक का नाम : पुष्पा देवी पति का नाम: राजू सिंह गृह संख्या : 214 उम्र : 28 लिंग : महिला	फोटो उपलब्ध
952	YFC1327576	निर्वाचक का नाम : मिटू सिंह पिता का नाम: भारत सिंह गृह संख्या : 214 उम्र : 27 लिंग : पुरुष	फोटो उपलब्ध	953	RJ/20/151/240182	निर्वाचक का नाम : मदनलाल पिता का नाम: दिपचन्द गृह संख्या : 223 उम्र : 84 लिंग : पुरुष	फोटो उपलब्ध	954	RJ/20/151/240530	निर्वाचक का नाम : भागुली पति का नाम: मदनलाल गृह संख्या : 224 उम्र : 79 लिंग : महिला	फोटो उपलब्ध
955	RJ/20/151/240097	निर्वाचक का नाम : रामपाल पिता का नाम: प्रभूलाल गृह संख्या : 224 उम्र : 71 लिंग : पुरुष	फोटो उपलब्ध	956	RJ/20/151/240529	निर्वाचक का नाम : सुशीला पति का नाम: रामपाल गृह संख्या : 224 उम्र : 66 लिंग : महिला	फोटो उपलब्ध	957	RJ/20/151/240119	निर्वाचक का नाम : सम्पत लाल पिता का नाम: प्रभूलाल गृह संख्या : 224 उम्र : 54 लिंग : पुरुष	फोटो उपलब्ध
958	MBY1246826	निर्वाचक का नाम : बनारस पिता का नाम: रामपाल गृह संख्या : 224 उम्र : 43 लिंग : पुरुष	फोटो उपलब्ध	959	MBY1246834	निर्वाचक का नाम : पिंकी पति का नाम: सम्पत लाल गृह संख्या : 224 उम्र : 41 लिंग : महिला	फोटो उपलब्ध	960	YFC1360080	निर्वाचक का नाम : मंगला पति का नाम: बनारसी गृह संख्या : 224 उम्र : 34 लिंग : महिला	फोटो उपलब्ध
961	YFC1270230	निर्वाचक का नाम : पवन पिता का नाम: रामपाल गृह संख्या : 224 उम्र : 26 लिंग : पुरुष	फोटो उपलब्ध	962	YFC0039149	निर्वाचक का नाम : हीरा पिता का नाम: धीसा गृह संख्या : 226 उम्र : 52 लिंग : पुरुष	फोटो उपलब्ध	963	YFC0039156	निर्वाचक का नाम : बरदी पति का नाम: हीरा गृह संख्या : 226 उम्र : 43 लिंग : महिला	फोटो उपलब्ध
964	RJ/20/151/241011	निर्वाचक का नाम : प्यारचंद पिता का नाम: नगजीराम गृह संख्या : 227 उम्र : 69 लिंग : पुरुष	फोटो उपलब्ध	965	RJ/20/151/240751	निर्वाचक का नाम : लादी पति का नाम: प्यारचन्द गृह संख्या : 227 उम्र : 64 लिंग : महिला	फोटो उपलब्ध	966	MBY1511377	निर्वाचक का नाम : श्यामलाल पिता का नाम: प्यारचन्द गृह संख्या : 227 उम्र : 47 लिंग : पुरुष	फोटो उपलब्ध
967	YFC1138643	निर्वाचक का नाम : चन्द्रकांता पति का नाम: श्याम लाल गृह संख्या : 227 उम्र : 42 लिंग : महिला	फोटो उपलब्ध	968	RJ/20/151/240209	निर्वाचक का नाम : नन्दू पति का नाम: बालू गृह संख्या : 228 उम्र : 64 लिंग : महिला	फोटो उपलब्ध	969	RJ/20/151/241091	निर्वाचक का नाम : बालू पिता का नाम: गंगाराम गृह संख्या : 229 उम्र : 72 लिंग : पुरुष	फोटो उपलब्ध
970	YFC0874875	निर्वाचक का नाम : सुरेश पिता का नाम: बालूराम गृह संख्या : 229 उम्र : 34 लिंग : पुरुष	फोटो उपलब्ध	971	YFC1138668	निर्वाचक का नाम : कन्हैया पिता का नाम: बालूराम गृह संख्या : 229 उम्र : 28 लिंग : पुरुष	फोटो उपलब्ध	972	YFC1138676	निर्वाचक का नाम : कस्तुर पिता का नाम: बालूराम गृह संख्या : 229 उम्र : 28 लिंग : पुरुष	फोटो उपलब्ध
973	YFC1473552	निर्वाचक का नाम : नीतू पति का नाम: सुरेश गृह संख्या : 229 उम्र : 26 लिंग : महिला	फोटो उपलब्ध	974	YFC0515361	निर्वाचक का नाम : लोभा पिता का नाम: खेमा गृह संख्या : 230 उम्र : 52 लिंग : पुरुष	फोटो उपलब्ध	975	MBY1511393	निर्वाचक का नाम : बाली पति का नाम: लोमचन्द गृह संख्या : 230 उम्र : 51 लिंग : महिला	फोटो उपलब्ध
976	MBY2030369	निर्वाचक का नाम : बाली पति का नाम: सवाईराम गृह संख्या : 231 उम्र : 64 लिंग : महिला	फोटो उपलब्ध	977	YFC0485763	निर्वाचक का नाम : किशनलाल पिता का नाम: सवाईराम गृह संख्या : 231 उम्र : 38 लिंग : पुरुष	फोटो उपलब्ध	978	YFC0485771	निर्वाचक का नाम : तोली देवी पति का नाम: किशन लाल गृह संख्या : 231 उम्र : 37 लिंग : महिला	फोटो उपलब्ध

979	YFC1287267	निर्वाचक का नाम : गोपाल लाल पिता का नाम: सवाई राम गृह संख्या : 231 उम्र : 27 लिंग : पुरुष	फोटो उपलब्ध	980	RJ/20/151/240354	निर्वाचक का नाम : रायमल पिता का नाम: रता गृह संख्या : 234 उम्र : 74 लिंग : पुरुष	फोटो उपलब्ध	981	RJ/20/151/241085	निर्वाचक का नाम : बरदी पिता का नाम: रायमल गृह संख्या : 234 उम्र : 69 लिंग : महिला	फोटो उपलब्ध
982	MBY1246842	निर्वाचक का नाम : शंकर पिता का नाम: राममल गृह संख्या : 234 उम्र : 49 लिंग : पुरुष	फोटो उपलब्ध	983	MBY1246859	निर्वाचक का नाम : संतोकि पिता का नाम: शंकर गृह संख्या : 234 उम्र : 44 लिंग : महिला	फोटो उपलब्ध	984	YFC1279215	निर्वाचक का नाम : सुरेश चन्द्र पिता का नाम: कस्तूर गृह संख्या : 234 उम्र : 39 लिंग : पुरुष	फोटो उपलब्ध
985	MBY2029122	निर्वाचक का नाम : लादूलाल पिता का नाम: रायमल गृह संख्या : 234 उम्र : 37 लिंग : पुरुष	फोटो उपलब्ध	986	YFC1138684	निर्वाचक का नाम : लादी देवी पिता का नाम: सुरेश चन्द्र गृह संख्या : 234 उम्र : 35 लिंग : महिला	फोटो उपलब्ध	987	YFC1441849	निर्वाचक का नाम : श्यामा देवी पिता का नाम: लादूलाल गृह संख्या : 234 उम्र : 31 लिंग : महिला	फोटो उपलब्ध
988	YFC1138692	निर्वाचक का नाम : विनोद कुमार पिता का नाम: शंकर लाल गृह संख्या : 234 उम्र : 29 लिंग : पुरुष	फोटो उपलब्ध	989	YFC1939362	निर्वाचक का नाम : मेराज पिता का नाम: रज़ाक़ खान गृह संख्या : 234 उम्र : 24 लिंग : महिला	फोटो उपलब्ध	990	YFC1670264	निर्वाचक का नाम : देवी लाल बलाई पिता का नाम: शंकर लाल बलाई गृह संख्या : 234 उम्र : 23 लिंग : पुरुष	फोटो उपलब्ध
991	RJ/20/151/240454	निर्वाचक का नाम : मोती पिता का नाम: उदा गृह संख्या : 235 उम्र : 79 लिंग : पुरुष	फोटो उपलब्ध	992	RJ/20/151/240381	निर्वाचक का नाम : भवर पिता का नाम: उदा गृह संख्या : 235 उम्र : 59 लिंग : पुरुष	फोटो उपलब्ध	993	RJ/20/151/240026	निर्वाचक का नाम : उगमी पिता का नाम: भवर गृह संख्या : 235 उम्र : 56 लिंग : महिला	फोटो उपलब्ध
994	YFC0874859	निर्वाचक का नाम : बक्षु पिता का नाम: भंवर लाल गृह संख्या : 235 उम्र : 30 लिंग : पुरुष	फोटो उपलब्ध	995	YFC1138700	निर्वाचक का नाम : गोपाल पिता का नाम: भंवर गृह संख्या : 235 उम्र : 27 लिंग : पुरुष	फोटो उपलब्ध	996	YFC1441856	निर्वाचक का नाम : धापू देवी पिता का नाम: गोपाल लाल गृह संख्या : 235 उम्र : 26 लिंग : महिला	फोटो उपलब्ध
997	RJ/20/151/240409	निर्वाचक का नाम : सोवनी पिता का नाम: बंशी गृह संख्या : 236 उम्र : 69 लिंग : महिला	फोटो उपलब्ध	998	YFC1938703	निर्वाचक का नाम : दिनेश कुमार बलाई पिता का नाम: शंकर लाल बलाई गृह संख्या : 236 उम्र : 25 लिंग : पुरुष	फोटो उपलब्ध	999	MBY1375161	निर्वाचक का नाम : कैलाश पिता का नाम: पन्ना गृह संख्या : 237 उम्र : 52 लिंग : पुरुष	फोटो उपलब्ध
1000	YFC1138718	निर्वाचक का नाम : अनिता पिता का नाम: कैलाश चन्द्र गृह संख्या : 237 उम्र : 40 लिंग : महिला	फोटो उपलब्ध	1001	RJ/20/151/240045	निर्वाचक का नाम : शांति पिता का नाम: स्वाइराम गृह संख्या : 240 उम्र : 62 लिंग : महिला	फोटो उपलब्ध	1002	YFC0038265	निर्वाचक का नाम : लोभा पिता का नाम: नाथू गृह संख्या : 240 उम्र : 59 लिंग : पुरुष	फोटो उपलब्ध
1003	RJ/20/151/240037	निर्वाचक का नाम : छोगा पिता का नाम: नाथू गृह संख्या : 240 उम्र : 56 लिंग : पुरुष	फोटो उपलब्ध	1004	MBY1511419	निर्वाचक का नाम : रामु पिता का नाम: छोगा गृह संख्या : 240 उम्र : 54 लिंग : महिला	फोटो उपलब्ध	1005	RJ/20/151/241120	निर्वाचक का नाम : रूपा पिता का नाम: नाथू गृह संख्या : 240 उम्र : 48 लिंग : पुरुष	फोटो उपलब्ध
1006	MBY1511427	निर्वाचक का नाम : प्रेमदेवी पिता का नाम: रूपा गृह संख्या : 240 उम्र : 45 लिंग : महिला	फोटो उपलब्ध	1007	YFC1296458	निर्वाचक का नाम : सांवरमल पिता का नाम: लोभचंद गृह संख्या : 240 उम्र : 30 लिंग : पुरुष	फोटो उपलब्ध	1008	YFC1269943	निर्वाचक का नाम : राजमल पिता का नाम: लोभचंद गृह संख्या : 240 उम्र : 28 लिंग : पुरुष	फोटो उपलब्ध

1009	YFC1270107	निर्वाचक का नाम : नन्दू देवी पति का नाम: राजमल गृह संख्या : 240 उम्र : 27 लिंग : महिला	फोटो उपलब्ध	1010	YFC1269976	निर्वाचक का नाम : देवी लाल पिता का नाम: सवाई राम गृह संख्या : 240 उम्र : 26 लिंग : पुरुष	फोटो उपलब्ध	1011	YFC1361377	निर्वाचक का नाम : मीना देवी पति का नाम: देवी लाल गृह संख्या : 240 उम्र : 26 लिंग : महिला	फोटो उपलब्ध
1012	YFC1442136	निर्वाचक का नाम : बाबूलाल पिता का नाम: छोगा लाल गृह संख्या : 240 उम्र : 26 लिंग : पुरुष	फोटो उपलब्ध	1013	YFC0663336	निर्वाचक का नाम : धीसू लाल पिता का नाम: उदयराम गृह संख्या : 241 उम्र : 86 लिंग : पुरुष	फोटो उपलब्ध	1014	YFC0663344	निर्वाचक का नाम : नुरकल पति का नाम: धीसू लाल गृह संख्या : 241 उम्र : 79 लिंग : महिला	फोटो उपलब्ध
1015	RJ/20/151/240371	निर्वाचक का नाम : गोपाल पिता का नाम: धीसूलाल गृह संख्या : 241 उम्र : 69 लिंग : पुरुष	फोटो उपलब्ध	1016	RJ/20/151/240547	निर्वाचक का नाम : मंजू देवी पति का नाम: गोपाल लाल गृह संख्या : 241 उम्र : 65 लिंग : महिला	फोटो उपलब्ध	1017	YFC0663377	निर्वाचक का नाम : पवनकुमार पिता का नाम: गोपाललाल गृह संख्या : 241 उम्र : 37 लिंग : पुरुष	फोटो उपलब्ध
1018	YFC0207795	निर्वाचक का नाम : मदन लाल पिता का नाम: नंदराम गृह संख्या : 241क उम्र : 83 लिंग : पुरुष	फोटो उपलब्ध	1019	YFC0207803	निर्वाचक का नाम : संतोष देवी माता का नाम: मदन लाल गृह संख्या : 241क उम्र : 81 लिंग : महिला	फोटो उपलब्ध	1020	YFC0515379	निर्वाचक का नाम : मदनलाल पिता का नाम: सोहनलाल गृह संख्या : 242 उम्र : 80 लिंग : पुरुष	फोटो उपलब्ध
1021	RJ/20/151/240060	निर्वाचक का नाम : पारस पति का नाम: मदनलाल गृह संख्या : 242 उम्र : 77 लिंग : महिला	फोटो उपलब्ध	1022	RJ/20/151/240061	निर्वाचक का नाम : कमला पति का नाम: राधेश्याम गृह संख्या : 242 उम्र : 71 लिंग : महिला	फोटो उपलब्ध	1023	RJ/20/151/240001	निर्वाचक का नाम : सुरेशचन्द्र पिता का नाम: मदनलाल गृह संख्या : 242 उम्र : 56 लिंग : पुरुष	फोटो उपलब्ध
1024	YFC0391847	निर्वाचक का नाम : शिवराज पिता का नाम: राधेश्याम गृह संख्या : 242 उम्र : 52 लिंग : पुरुष	फोटो उपलब्ध	1025	MBY1511443	निर्वाचक का नाम : कैलाशदेवी पिता का नाम: सुरेन्द्रचन्द्र गृह संख्या : 242 उम्र : 51 लिंग : महिला	फोटो उपलब्ध	1026	MBY1511435	निर्वाचक का नाम : हेमलता पति का नाम: शिवराज गृह संख्या : 242 उम्र : 45 लिंग : महिला	फोटो उपलब्ध
1027	YFC0218305	निर्वाचक का नाम : मुकेश पिता का नाम: मदनलाल गृह संख्या : 242 उम्र : 43 लिंग : पुरुष	फोटो उपलब्ध	1028	YFC0167254	निर्वाचक का नाम : पिंकी पति का नाम: मुकेश गृह संख्या : 242 उम्र : 42 लिंग : महिला	फोटो उपलब्ध	1029	MBY1246867	निर्वाचक का नाम : राजेन्द्रकुमार पिता का नाम: मदनलाल गृह संख्या : 242 उम्र : 42 लिंग : पुरुष	फोटो उपलब्ध
1030	YFC0160515	निर्वाचक का नाम : दिनेशकुमार पिता का नाम: राधेश्याम गृह संख्या : 242 उम्र : 39 लिंग : पुरुष	फोटो उपलब्ध	1031	YFC0515908	निर्वाचक का नाम : अनुराधा पति का नाम: राजेन्द्र गृह संख्या : 242 उम्र : 35 लिंग : महिला	फोटो उपलब्ध	1032	YFC0626879	निर्वाचक का नाम : नीलकमल पति का नाम: दिनेश कुमार गृह संख्या : 242 उम्र : 33 लिंग : महिला	फोटो उपलब्ध
1033	YFC0626887	निर्वाचक का नाम : कन्हैया लाल सोनी पिता का नाम: सुरेश चंद्र सोनी गृह संख्या : 242 उम्र : 29 लिंग : पुरुष	फोटो उपलब्ध	1034	YFC1279496	निर्वाचक का नाम : प्रियंका पिता का नाम: सुरेश चन्द्र गृह संख्या : 242 उम्र : 26 लिंग : महिला	फोटो उपलब्ध	1035	YFC1937853	निर्वाचक का नाम : दिलखुश सोनी पिता का नाम: शिवराज सोनी गृह संख्या : 242 उम्र : 21 लिंग : पुरुष	फोटो उपलब्ध
1036	MBY1246875	निर्वाचक का नाम : रोशनी पति का नाम: बशीर गृह संख्या : 243 उम्र : 64 लिंग : महिला	फोटो उपलब्ध	1037	YFC0515924	निर्वाचक का नाम : चान्दु खां पिता का नाम: बशीर खां गृह संख्या : 243 उम्र : 37 लिंग : पुरुष	फोटो उपलब्ध	1038	YFC1138726	निर्वाचक का नाम : शहनाज पति का नाम: बाबू खां गृह संख्या : 243 उम्र : 36 लिंग : महिला	फोटो उपलब्ध

1039	YFC0515916	निर्वाचक का नाम : बाबु खां पिता का नाम: बशीर खां गृह संख्या : 243 उम्र : 36 लिंग : पुरुष	फोटो उपलब्ध	1040	YFC1138734	निर्वाचक का नाम : जरीना खान पति का नाम: चान्दु खान गृह संख्या : 243 उम्र : 35 लिंग : महिला	फोटो उपलब्ध	1041	YFC1138742	निर्वाचक का नाम : अनार खान माता का नाम: बसीर खान गृह संख्या : 243 उम्र : 28 लिंग : पुरुष	फोटो उपलब्ध
1042	YFC1138759	निर्वाचक का नाम : आसान खान पिता का नाम: बशीर खान गृह संख्या : 243 उम्र : 27 लिंग : पुरुष	फोटो उपलब्ध	1043	YFC1287143	निर्वाचक का नाम : सलीम पिता का नाम: बशीर गृह संख्या : 243 उम्र : 26 लिंग : पुरुष	फोटो उपलब्ध	1044	YFC1473669	निर्वाचक का नाम : भेरू लाल पिता का नाम: जमना लाल गृह संख्या : 244 उम्र : 63 लिंग : पुरुष	फोटो उपलब्ध
1045	YFC1473743	निर्वाचक का नाम : प्रेम पति का नाम: भेरू गृह संख्या : 244 उम्र : 58 लिंग : महिला	फोटो उपलब्ध	1046	YFC0515932	निर्वाचक का नाम : मुस्ताक पिता का नाम: चम्पा खां गृह संख्या : 244 उम्र : 33 लिंग : पुरुष	फोटो उपलब्ध	1047	YFC0941278	निर्वाचक का नाम : रज्जाक खां पिता का नाम: चम्पा खां गृह संख्या : 244 उम्र : 31 लिंग : पुरुष	फोटो उपलब्ध
1048	MBY1511468	निर्वाचक का नाम : भेरू पिता का नाम: मांगू गृह संख्या : 245 उम्र : 64 लिंग : पुरुष	फोटो उपलब्ध	1049	MBY1511476	निर्वाचक का नाम : सीमा पति का नाम: भेरू गृह संख्या : 245 उम्र : 59 लिंग : महिला	फोटो उपलब्ध	1050	RJ/20/151/240191	निर्वाचक का नाम : अण्डी पति का नाम: भैरा गृह संख्या : 246 उम्र : 79 लिंग : महिला	फोटो उपलब्ध
1051	YFC0515403	निर्वाचक का नाम : लादू पिता का नाम: रूपा गृह संख्या : 246 उम्र : 59 लिंग : पुरुष	फोटो उपलब्ध	1052	YFC0515411	निर्वाचक का नाम : सुखी पति का नाम: लादू गृह संख्या : 246 उम्र : 56 लिंग : महिला	फोटो उपलब्ध	1053	RJ/20/151/240435	निर्वाचक का नाम : गोपाल पिता का नाम: भेरू गृह संख्या : 246 उम्र : 56 लिंग : पुरुष	फोटो उपलब्ध
1054	RJ/20/151/241089	निर्वाचक का नाम : अमरी पति का नाम: गोपाल गृह संख्या : 246 उम्र : 54 लिंग : महिला	फोटो उपलब्ध	1055	RJ/20/151/240236	निर्वाचक का नाम : लादि पति का नाम: भेरूनाथ गृह संख्या : 247 उम्र : 74 लिंग : महिला	फोटो उपलब्ध	1056	MBY1246883	निर्वाचक का नाम : पप्पूनाथ पिता का नाम: भेरू गृह संख्या : 247 उम्र : 45 लिंग : पुरुष	फोटो उपलब्ध
1057	YFC0140079	निर्वाचक का नाम : गोरसी पति का नाम: पप्पूनाथ गृह संख्या : 247 उम्र : 43 लिंग : महिला	फोटो उपलब्ध	1058	YFC0515940	निर्वाचक का नाम : पूरणनाथ पिता का नाम: भेरूनाथ गृह संख्या : 247 उम्र : 39 लिंग : पुरुष	फोटो उपलब्ध	1059	YFC0140095	निर्वाचक का नाम : दिनेश नाथ पिता का नाम: भेरूनाथ गृह संख्या : 247 उम्र : 38 लिंग : पुरुष	फोटो उपलब्ध
1060	MBY1246891	निर्वाचक का नाम : चौंदि पति का नाम: मोहननाथ गृह संख्या : 248 उम्र : 82 लिंग : महिला	फोटो उपलब्ध	1061	RJ/20/151/240333	निर्वाचक का नाम : हरकू पति का नाम: मीश्रीनाथ गृह संख्या : 249 उम्र : 94 लिंग : महिला	फोटो उपलब्ध	1062	RJ/20/151/240755	निर्वाचक का नाम : लादूनाथ पिता का नाम: मीश्रीनाथ गृह संख्या : 249 उम्र : 74 लिंग : पुरुष	फोटो उपलब्ध
1063	RJ/20/151/240237	निर्वाचक का नाम : गीता पति का नाम: लादूनाथ गृह संख्या : 249 उम्र : 72 लिंग : महिला	फोटो उपलब्ध	1064	MBY1511484	निर्वाचक का नाम : पारसनाथ पिता का नाम: लादूनाथ गृह संख्या : 249 उम्र : 48 लिंग : पुरुष	फोटो उपलब्ध	1065	MBY1246909	निर्वाचक का नाम : सुरेश पिता का नाम: लादूनाथ गृह संख्या : 249 उम्र : 47 लिंग : पुरुष	फोटो उपलब्ध
1066	YFC0222703	निर्वाचक का नाम : पारसी पिता का नाम: पारसनाथ गृह संख्या : 249 उम्र : 47 लिंग : महिला	फोटो उपलब्ध	1067	MBY1246917	निर्वाचक का नाम : जमनी पति का नाम: सुरेश गृह संख्या : 249 उम्र : 44 लिंग : महिला	फोटो उपलब्ध	1068	YFC1816974	निर्वाचक का नाम : रतन नाथ पिता का नाम: सुरेश गृह संख्या : 249 उम्र : 22 लिंग : पुरुष	फोटो उपलब्ध

1069	YFC2085538	निर्वाचक का नाम : पिका नाथ योगी पिता का नाम: पारसनाथ योगी गृह संख्या : 249 उम्र : 19 लिंग : महिला	फोटो उपलब्ध	1070	YFC0734475	निर्वाचक का नाम : लाडु पति का नाम: लादूलाल गृह संख्या : 250 उम्र : 38 लिंग : महिला	फोटो उपलब्ध	1071	RJ/20/151/240174	निर्वाचक का नाम : सुखानाथ पिता का नाम: लालनाथ गृह संख्या : 251 उम्र : 89 लिंग : पुरुष	फोटो उपलब्ध
1072	RJ/20/151/240139	निर्वाचक का नाम : दाखी पति का नाम: सुखानाथ गृह संख्या : 251 उम्र : 79 लिंग : महिला	फोटो उपलब्ध	1073	YFC0037465	निर्वाचक का नाम : प्रभुडी पति का नाम: सुखा गृह संख्या : 251 उम्र : 48 लिंग : महिला	फोटो उपलब्ध	1074	YFC0515957	निर्वाचक का नाम : श्याम लाल पिता का नाम: सुरखानाथ गृह संख्या : 251 उम्र : 38 लिंग : पुरुष	फोटो उपलब्ध
1075	YFC1361716	निर्वाचक का नाम : नर्बदा देवी पति का नाम: श्यामनाथ गृह संख्या : 251 उम्र : 36 लिंग : महिला	फोटो उपलब्ध	1076	RJ/20/151/240315	निर्वाचक का नाम : भैरूनाथ पिता का नाम: मोतीनाथ गृह संख्या : 252 उम्र : 69 लिंग : पुरुष	फोटो उपलब्ध	1077	RJ/20/151/240939	निर्वाचक का नाम : रूकमणी पति का नाम: भैरूनाथ गृह संख्या : 252 उम्र : 66 लिंग : महिला	फोटो उपलब्ध
1078	YFC0515965	निर्वाचक का नाम : पप्पूनाथ पिता का नाम: भैरूनाथ गृह संख्या : 252 उम्र : 35 लिंग : पुरुष	फोटो उपलब्ध	1079	YFC0663385	निर्वाचक का नाम : मोहनी देवी पति का नाम: पप्पूनाथ गृह संख्या : 252 उम्र : 33 लिंग : महिला	फोटो उपलब्ध	1080	RJ/20/151/240175	निर्वाचक का नाम : शम्भूनाथ पिता का नाम: मोतीनाथ गृह संख्या : 253 उम्र : 74 लिंग : पुरुष	फोटो उपलब्ध
1081	YFC1138767	निर्वाचक का नाम : किशन नाथ पिता का नाम: शम्भू नाथ गृह संख्या : 253 उम्र : 28 लिंग : पुरुष	फोटो उपलब्ध	1082	YFC0515429	निर्वाचक का नाम : घीसानाथ पिता का नाम: नन्दानाथ गृह संख्या : 255 उम्र : 69 लिंग : पुरुष	फोटो उपलब्ध	1083	YFC0515445	निर्वाचक का नाम : लछमी पति का नाम: ओमनाथ गृह संख्या : 255 उम्र : 59 लिंग : महिला	फोटो उपलब्ध
1084	YFC0218255	निर्वाचक का नाम : बक्सुनाथ पिता का नाम: केलनाथ गृह संख्या : 255 उम्र : 37 लिंग : पुरुष	फोटो उपलब्ध	1085	YFC0626911	निर्वाचक का नाम : मीना देवी पति का नाम: बक्षुनाथ गृह संख्या : 255 उम्र : 33 लिंग : महिला	फोटो उपलब्ध	1086	YFC1138775	निर्वाचक का नाम : आशु नाथ पिता का नाम: ओम नाथ गृह संख्या : 255 उम्र : 27 लिंग : पुरुष	फोटो उपलब्ध
1087	RJ/20/151/240240	निर्वाचक का नाम : नाथू पिता का नाम: नैदा गृह संख्या : 257 उम्र : 76 लिंग : पुरुष	फोटो उपलब्ध	1088	RJ/20/151/240241	निर्वाचक का नाम : सीता पति का नाम: नाथू गृह संख्या : 257 उम्र : 74 लिंग : महिला	फोटो उपलब्ध	1089	YFC1138783	निर्वाचक का नाम : रामेश्वर पिता का नाम: नाथु गृह संख्या : 257 उम्र : 48 लिंग : पुरुष	फोटो उपलब्ध
1090	YFC1138791	निर्वाचक का नाम : प्रह्लाद पिता का नाम: नाथु गृह संख्या : 257 उम्र : 46 लिंग : पुरुष	फोटो उपलब्ध	1091	YFC1138809	निर्वाचक का नाम : चान्दु पति का नाम: रामेश्वर गृह संख्या : 257 उम्र : 45 लिंग : महिला	फोटो उपलब्ध	1092	YFC1138825	निर्वाचक का नाम : मीरा पति का नाम: बाबू गृह संख्या : 257 उम्र : 42 लिंग : महिला	फोटो उपलब्ध
1093	YFC1138833	निर्वाचक का नाम : बाबु पिता का नाम: नाथु गृह संख्या : 257 उम्र : 37 लिंग : पुरुष	फोटो उपलब्ध	1094	YFC1473867	निर्वाचक का नाम : कचन पति का नाम: रोशन गृह संख्या : 257 उम्र : 35 लिंग : महिला	फोटो उपलब्ध	1095	YFC2044972	निर्वाचक का नाम : पप्पु बावरी पिता का नाम: प्रहलाद बावरी गृह संख्या : 257 उम्र : 21 लिंग : पुरुष	फोटो उपलब्ध
1096	YFC2044626	निर्वाचक का नाम : ममता बावरी पति का नाम: पप्पू बावरी गृह संख्या : 257 उम्र : 20 लिंग : महिला	फोटो उपलब्ध	1097	YFC2044600	निर्वाचक का नाम : लक्ष्मण बावरी पिता का नाम: प्रहलाद बावरी गृह संख्या : 257 उम्र : 19 लिंग : पुरुष	फोटो उपलब्ध	1098	RJ/20/151/240757	निर्वाचक का नाम : बक्षु पिता का नाम: नैदा गृह संख्या : 258 उम्र : 72 लिंग : पुरुष	फोटो उपलब्ध

1099	YFC1138841	निर्वाचक का नाम : कंचन पति का नाम: बवशु गृह संख्या : 258 उम्र : 47 लिंग : महिला	फोटो उपलब्ध	1100	YFC0734459	निर्वाचक का नाम : राधेश्याम पिता का नाम: बवशु गृह संख्या : 258 उम्र : 38 लिंग : पुरुष	फोटो उपलब्ध	1101	YFC0734467	निर्वाचक का नाम : कैलाश पिता का नाम: बवशु गृह संख्या : 258 उम्र : 35 लिंग : पुरुष	फोटो उपलब्ध
1102	YFC1138858	निर्वाचक का नाम : रामघणी पति का नाम: कैलाश गृह संख्या : 258 उम्र : 28 लिंग : महिला	फोटो उपलब्ध	1103	RJ/20/151/240567	निर्वाचक का नाम : बंशी पिता का नाम: नन्दा गृह संख्या : 259 उम्र : 66 लिंग : पुरुष	फोटो उपलब्ध	1104	YFC0515981	निर्वाचक का नाम : लादु पिता का नाम: बंशी गृह संख्या : 259 उम्र : 39 लिंग : पुरुष	फोटो उपलब्ध
1105	YFC1296417	निर्वाचक का नाम : समुन्द्र लाल पिता का नाम: बंसी लाल गृह संख्या : 259 उम्र : 29 लिंग : पुरुष	फोटो उपलब्ध	1106	YFC1670041	निर्वाचक का नाम : करण कुमार हरिजन पिता का नाम: लादुलाल गृह संख्या : 269 उम्र : 25 लिंग : पुरुष	फोटो उपलब्ध	1107	YFC1670033	निर्वाचक का नाम : पंकज कुमार हरिजन पिता का नाम: लादुलाल गृह संख्या : 269 उम्र : 22 लिंग : पुरुष	फोटो उपलब्ध
1108	YFC1670074	निर्वाचक का नाम : मुकेश नाथ माता का नाम: गोटी गृह संख्या : 271 उम्र : 23 लिंग : पुरुष	फोटो उपलब्ध	1109	YFC1670116	निर्वाचक का नाम : अन्नु लोहार पति का नाम: गोपाल गृह संख्या : 282 उम्र : 25 लिंग : महिला	फोटो उपलब्ध	1110	YFC1937820	निर्वाचक का नाम : कन्हैया लाल गुर्जर पिता का नाम: सुख लाल गुर्जर गृह संख्या : 328 उम्र : 28 लिंग : पुरुष	फोटो उपलब्ध
1111	YFC1937788	निर्वाचक का नाम : सुगना गुर्जर पति का नाम: कन्हैया लाल गुर्जर गृह संख्या : 328 उम्र : 20 लिंग : महिला	फोटो उपलब्ध	1112	YFC2107423	निर्वाचक का नाम : तरुण जोशी पिता का नाम: विष्णु दत्त जोशी गृह संख्या : 334 उम्र : 19 लिंग : पुरुष	फोटो उपलब्ध	1113	YFC1807221	निर्वाचक का नाम : कन्हैया लाल पिता का नाम: गोरधन दास गृह संख्या : 391 उम्र : 25 लिंग : पुरुष	फोटो उपलब्ध
1114	YFC1948421	निर्वाचक का नाम : सांवर मल गुर्जर पिता का नाम: उदय राम गृह संख्या : 394 उम्र : 25 लिंग : पुरुष	फोटो उपलब्ध	1115	YFC1937770	निर्वाचक का नाम : प्रदीप लाल रेगर पिता का नाम: नंद लाल रेगर गृह संख्या : 399 उम्र : 24 लिंग : पुरुष	फोटो उपलब्ध	1116	YFC1774843	निर्वाचक का नाम : जानी कुमारी पति का नाम: सुरेश नाथ गृह संख्या : 404 उम्र : 23 लिंग : महिला	फोटो उपलब्ध
1117	YFC1766526	निर्वाचक का नाम : पूजा कुमारी जाट पति का नाम: रतन गृह संख्या : 420 उम्र : 23 लिंग : महिला	फोटो उपलब्ध	1118	YFC2086023	निर्वाचक का नाम : प्रेमी तेली पति का नाम: प्रकाश तेली गृह संख्या : 449 उम्र : 32 लिंग : महिला	फोटो उपलब्ध	1119	YFC1819473	निर्वाचक का नाम : देवी लाल तेली पिता का नाम: रतन लाल गृह संख्या : 454 उम्र : 24 लिंग : पुरुष	फोटो उपलब्ध
1120	YFC1822782	निर्वाचक का नाम : महावीर तेली माता का नाम: पारस देवी गृह संख्या : 454 उम्र : 24 लिंग : पुरुष	फोटो उपलब्ध	1121	YFC1971290	निर्वाचक का नाम : लुहार लुहार पति का नाम: शिव लाल लुहार गृह संख्या : काशी सागर खेड़ा उम्र : 27 लिंग : महिला	फोटो उपलब्ध	1122	YFC1919596	निर्वाचक का नाम : मुकेश बलाई पिता का नाम: चतरा बलाई गृह संख्या : लाडुवास उम्र : 38 लिंग : पुरुष	फोटो उपलब्ध
1123	YFC1974583	निर्वाचक का नाम : राजू भील पिता का नाम: सोहन गृह संख्या : लादुवास उम्र : 35 लिंग : पुरुष	फोटो उपलब्ध	1124	YFC0516005	निर्वाचक का नाम : लालुराम पिता का नाम: रामचन्द्र गृह संख्या : लादुवास उम्र : 35 लिंग : पुरुष	फोटो उपलब्ध	1125	YFC2086031	निर्वाचक का नाम : ध्रुव कुमार सोनी पिता का नाम: शिवराज सोनी गृह संख्या : लादुवास उम्र : 19 लिंग : पुरुष	फोटो उपलब्ध
1126	YFC1587849	निर्वाचक का नाम : विष्णु सेन पिता का नाम: हरनारायण सेन गृह संख्या : वार्ड नं 7 उम्र : 23 लिंग : पुरुष	फोटो उपलब्ध								

1127	4	YFC2123396
निर्वाचक का नाम : कोमल शर्मा पिता का नाम: शोभा लाल शर्मा गृह संख्या : 188 उम्र : 18 लिंग : महिला		फोटो उपलब्ध

1128	3	YFC2123222
निर्वाचक का नाम : भंवरी बलाई पिता का नाम: बालु लाल बलाई गृह संख्या : 112 उम्र : 21 लिंग : महिला		फोटो उपलब्ध

1129	4	YFC2123180
निर्वाचक का नाम : विमलेश शर्मा पिता का नाम: हीरा लाल शर्मा गृह संख्या : 186 उम्र : 20 लिंग : पुरुष		फोटो उपलब्ध

1130	4	YFC2123339
निर्वाचक का नाम : कमलेश गुर्जर पिता का नाम: नारायण लाल गुर्जर गृह संख्या : 183 उम्र : 19 लिंग : पुरुष		फोटो उपलब्ध

निर्वाचकों का विवरण :							
A) मतदाताओं की संख्या :							
		नामावली का प्रकार	निर्वाचक नामावली की पहचान :	मतदाताओं की संख्या :			
				पुरुष	महिला	तृतीय लिंग	कुल
I	मूल	मूल नामावली	समस्त पूरकों को समेकित करते हुए विशेष गहन पुनरीक्षण 2026 की मूल नामावली	593	533	0	1126
II	घटक I - परिवर्धन सूची	पूरक 1	विशेष गहन पुनरीक्षण - 2026	2	2	0	4
III	घटक II - विलोपन सूची	पूरक 1	विशेष गहन पुनरीक्षण - 2026	0	0	0	0
IV	लिंग में संशोधन के कारण अंतर			0	0	0	0
पुनरीक्षण के बाद इस नामावली में शुद्ध निर्वाचक (I+II-III+IV)				595	535	0	1130
B) संशोधनों की संख्या :							
नामावली का प्रकार		निर्वाचक नामावली की पहचान :		संशोधनों की संख्या :			
पूरक 1		विशेष गहन पुनरीक्षण - 2026		1			

निर्वाचक रजिस्ट्रीकरण अधिकारी द्वारा जारी

E2-मृत्यु, S2-स्थानांतरित, R2-दोहरी प्रविष्टि, M2-लापता, Q2-अहर्ता नहीं