

## निर्वाचक नामावली 2026 S20 राजस्थान

विधान सभा क्षेत्र की संख्या, नाम व आरक्षण स्थिति : 178 - माण्डल (सामान्य)		भाग संख्या : : 141															
संसदीय निर्वाचन क्षेत्र की संख्या, नाम व आरक्षण स्थिति, जिसमें विधान सभा निर्वाचन क्षेत्र स्थित है : 23 - भीलवाड़ा (सामान्य)																	
<b>1. पुनरीक्षण का विवरण</b>																	
पुनरीक्षण का वर्ष :	2026	<b>निर्वाचक नामावली की पहचान :</b> समस्त पूरकों को समेकित करते हुए विशेष गहन पुनरीक्षण 2026 की मूल नामावली															
अर्हता तिथि :	01-01-2026																
पुनरीक्षण का स्वरूप :	विशेष गहन पुनरीक्षण - 2026																
प्रकाशन की तिथि :	21-02-2026																
<b>2. भाग व मतदान क्षेत्र का विवरण :</b>																	
भाग में आने वाले अनुभागों की संख्या और नाम :																	
1-बावलास,बावलास (आंशिक)		<table style="width: 100%; border-collapse: collapse;"> <tr> <td style="width: 60%;">मुख्य शहर / मुख्य ग्राम</td> <td>: बावलास</td> </tr> <tr> <td>वार्ड</td> <td>:</td> </tr> <tr> <td>पोस्ट ऑफिस</td> <td>: बावलास</td> </tr> <tr> <td>पुलिस थाना</td> <td>: बागोर</td> </tr> <tr> <td>तहसील</td> <td>:</td> </tr> <tr> <td>जिला</td> <td>: भीलवाड़ा</td> </tr> <tr> <td>पिन कोड</td> <td>: 311402</td> </tr> </table>		मुख्य शहर / मुख्य ग्राम	: बावलास	वार्ड	:	पोस्ट ऑफिस	: बावलास	पुलिस थाना	: बागोर	तहसील	:	जिला	: भीलवाड़ा	पिन कोड	: 311402
मुख्य शहर / मुख्य ग्राम	: बावलास																
वार्ड	:																
पोस्ट ऑफिस	: बावलास																
पुलिस थाना	: बागोर																
तहसील	:																
जिला	: भीलवाड़ा																
पिन कोड	: 311402																
<b>3. मतदान केंद्र का विवरण</b>																	
मतदान केंद्र की संख्या व नाम :	मतदान केन्द्र की विशेष हैसियत (पुरुष/महिला/सामान्य) :	सामान्य															
141 - बावलास	इस मतदान क्षेत्र के सहायक (ऑक्जिलियरी) मतदान केन्द्रों की संख्या :	0															
मतदान केंद्र का भवन व पता :																	
राजकीय उच्च माध्यमिक विद्यालय, कमरा न. 7, बावालस																	
<b>4. मतदाताओं की संख्या :</b>																	
आरंभिक क्रम	अंतिम क्रम	मतदाताओं की संख्या															
संख्या	संख्या	पुरुष	महिला	तृतीय लिंग	कुल												
1	1116	577	539	0	1116												

निर्वाचक रजिस्ट्रीकरण अधिकारी द्वारा जारी

Nazri Naksha

Google Map View

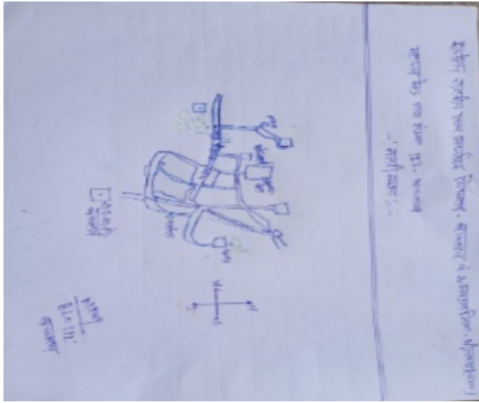

Polling Station Building Front View

Polling Station Front View



Cad View

Key MAP View

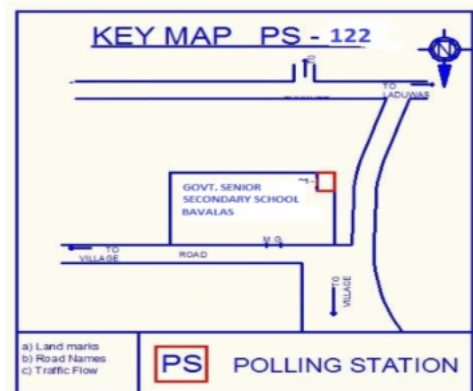
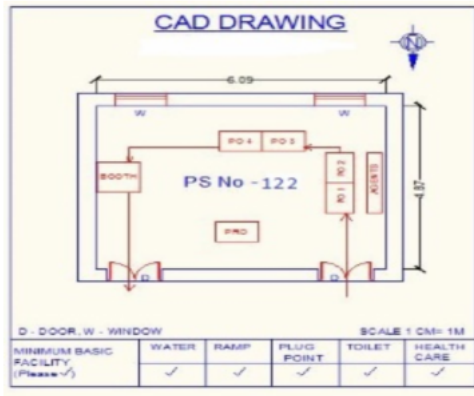

1	YFC1718022	निर्वाचक का नाम : लाड देवी पति का नाम: रतन लाल गृह संख्या : 73 उम्र : 35 लिंग : महिला	फोटो उपलब्ध	2	YFC1717867	निर्वाचक का नाम : इंद्र देवी पति का नाम: देबी लाल गृह संख्या : 116 उम्र : 30 लिंग : महिला	फोटो उपलब्ध	3	YFC1717859	निर्वाचक का नाम : उदय लाल तेली पिता का नाम: बालु तेली गृह संख्या : 116 उम्र : 21 लिंग : पुरुष	फोटो उपलब्ध
4	YFC1717990	निर्वाचक का नाम : भावना पिता का नाम: गोपाल गृह संख्या : 142 उम्र : 23 लिंग : महिला	फोटो उपलब्ध	5	YFC1717826	निर्वाचक का नाम : अंकित शर्मा पिता का नाम: गोपाल गृह संख्या : 142 उम्र : 22 लिंग : पुरुष	फोटो उपलब्ध	6	YFC1718477	निर्वाचक का नाम : राधा पिता का नाम: श्याम लाल गृह संख्या : 160 उम्र : 26 लिंग : महिला	फोटो उपलब्ध
7	RJ/20/151/336501	निर्वाचक का नाम : रामचन्द्र पिता का नाम: चुनीलाल गृह संख्या : 204 उम्र : 79 लिंग : पुरुष	फोटो उपलब्ध	8	RJ/20/151/337252	निर्वाचक का नाम : सम्पती पति का नाम: रामचन्द्र गृह संख्या : 204 उम्र : 74 लिंग : महिला	फोटो उपलब्ध	9	MBY1581503	निर्वाचक का नाम : सांवर मल पिता का नाम: रामचन्द्र गृह संख्या : 204 उम्र : 41 लिंग : पुरुष	फोटो उपलब्ध
10	YFC0267658	निर्वाचक का नाम : सोनम देवी पति का नाम: सांवरमल गृह संख्या : 204 उम्र : 35 लिंग : महिला	फोटो उपलब्ध	11	YFC0460980	निर्वाचक का नाम : मांगीलाल सरगरा पिता का नाम: सोहन गृह संख्या : 205 उम्र : 53 लिंग : पुरुष	फोटो उपलब्ध	12	MBY1581537	निर्वाचक का नाम : रेखा पति का नाम: मांगु गृह संख्या : 205 उम्र : 52 लिंग : महिला	फोटो उपलब्ध
13	RJ/20/151/336503	निर्वाचक का नाम : नंदा पिता का नाम: रूपा गृह संख्या : 206 उम्र : 69 लिंग : पुरुष	फोटो उपलब्ध	14	RJ/20/151/336222	निर्वाचक का नाम : ऐजी पति का नाम: नंदा गृह संख्या : 206 उम्र : 64 लिंग : महिला	फोटो उपलब्ध	15	YFC0219451	निर्वाचक का नाम : किशन पिता का नाम: नन्दराम गृह संख्या : 206 उम्र : 44 लिंग : पुरुष	फोटो उपलब्ध
16	YFC1872860	निर्वाचक का नाम : गनी देवी पति का नाम: किशन लाल गृह संख्या : 206 उम्र : 41 लिंग : महिला	फोटो उपलब्ध	17	YFC1145242	निर्वाचक का नाम : नारायणी देवी पति का नाम: किशन लाल गृह संख्या : 206 उम्र : 33 लिंग : महिला	फोटो उपलब्ध	18	YFC1145259	निर्वाचक का नाम : भैरू लाल पिता का नाम: नन्द राम गृह संख्या : 206 उम्र : 28 लिंग : पुरुष	फोटो उपलब्ध
19	YFC1893791	निर्वाचक का नाम : रामपाल पिता का नाम: किशन लाल गृह संख्या : 206 उम्र : 20 लिंग : पुरुष	फोटो उपलब्ध	20	RJ/20/151/336259	निर्वाचक का नाम : काली पति का नाम: अमरा गृह संख्या : 207 उम्र : 72 लिंग : महिला	फोटो उपलब्ध	21	MBY1454867	निर्वाचक का नाम : नंदलाल पिता का नाम: अमरचन्द्र गृह संख्या : 207 उम्र : 42 लिंग : पुरुष	फोटो उपलब्ध
22	YFC0163857	निर्वाचक का नाम : सुगना देवी पति का नाम: नंद लाल गृह संख्या : 207 उम्र : 41 लिंग : महिला	फोटो उपलब्ध	23	MBY1454375	निर्वाचक का नाम : लीलाधर कीर पिता का नाम: अमरचन्द्र गृह संख्या : 207 उम्र : 38 लिंग : पुरुष	फोटो उपलब्ध	24	YFC0523969	निर्वाचक का नाम : कनका देवी पति का नाम: लीलाधर गृह संख्या : 207 उम्र : 36 लिंग : महिला	फोटो उपलब्ध
25	RJ/20/151/336049	निर्वाचक का नाम : सीता पति का नाम: मगनीराम गृह संख्या : 208 उम्र : 74 लिंग : महिला	फोटो उपलब्ध	26	RJ/20/151/336505	निर्वाचक का नाम : कैलाश पिता का नाम: मगनीराम गृह संख्या : 208 उम्र : 54 लिंग : पुरुष	फोटो उपलब्ध	27	MBY1522275	निर्वाचक का नाम : लक्ष्मी पति का नाम: कैलाश गृह संख्या : 208 उम्र : 49 लिंग : महिला	फोटो उपलब्ध
28	YFC0423558	निर्वाचक का नाम : संगीता पति का नाम: श्रवण कुमार गृह संख्या : 208 उम्र : 39 लिंग : महिला	फोटो उपलब्ध	29	MBY1581487	निर्वाचक का नाम : श्रवण कुमार पिता का नाम: गोवर्धन गृह संख्या : 208 उम्र : 39 लिंग : पुरुष	फोटो उपलब्ध	30	YFC1240563	निर्वाचक का नाम : योगेश कुमार पिता का नाम: कैलाश चन्द्र गृह संख्या : 208 उम्र : 26 लिंग : पुरुष	फोटो उपलब्ध

31	RJ/20/151/336052	निर्वाचक का नाम : सीता पति का नाम: जमनालाल गृह संख्या : 209 उम्र : 69 लिंग : महिला	फोटो उपलब्ध	32	RJ/20/151/336075	निर्वाचक का नाम : किसन पिता का नाम: जमनालाल गृह संख्या : 209 उम्र : 52 लिंग : पुरुष	फोटो उपलब्ध	33	YFC0232033	निर्वाचक का नाम : पिकी पति का नाम: किसन गृह संख्या : 209 उम्र : 45 लिंग : महिला	फोटो उपलब्ध
34	RJ/20/151/336048	निर्वाचक का नाम : शांति पति का नाम: लक्ष्मीलाल गृह संख्या : 210 उम्र : 84 लिंग : महिला	फोटो उपलब्ध	35	MBY2036184	निर्वाचक का नाम : भैरू पिता का नाम: लक्ष्मीलाल गृह संख्या : 210 उम्र : 62 लिंग : पुरुष	फोटो उपलब्ध	36	YFC0065649	निर्वाचक का नाम : रामपाल पिता का नाम: लक्ष्मीलाल गृह संख्या : 210 उम्र : 57 लिंग : पुरुष	फोटो उपलब्ध
37	YFC0065656	निर्वाचक का नाम : पुष्पा पति का नाम: रामपाल गृह संख्या : 210 उम्र : 49 लिंग : महिला	फोटो उपलब्ध	38	MBY1581495	निर्वाचक का नाम : नन्दलाल पिता का नाम: लक्ष्मीलाल गृह संख्या : 210 उम्र : 41 लिंग : पुरुष	फोटो उपलब्ध	39	YFC0878223	निर्वाचक का नाम : श्याम लाल पिता का नाम: भैरूलाल गृह संख्या : 210 उम्र : 30 लिंग : पुरुष	फोटो उपलब्ध
40	YFC1031053	निर्वाचक का नाम : चंचल देवी पति का नाम: नन्द लाल गृह संख्या : 210 उम्र : 28 लिंग : महिला	फोटो उपलब्ध	41	YFC1031194	निर्वाचक का नाम : गोविन्द पिता का नाम: भैरू लाल गृह संख्या : 210 उम्र : 28 लिंग : पुरुष	फोटो उपलब्ध	42	YFC1655133	निर्वाचक का नाम : भावना देवी शर्मा पति का नाम: श्याम लाल गृह संख्या : 210 उम्र : 26 लिंग : महिला	फोटो उपलब्ध
43	YFC1655455	निर्वाचक का नाम : सुनील कुमार पिता का नाम: रामपाल गृह संख्या : 210 उम्र : 22 लिंग : पुरुष	फोटो उपलब्ध	44	RJ/20/151/336026	निर्वाचक का नाम : देवीलाल पिता का नाम: शंकरलाल गृह संख्या : 211 उम्र : 71 लिंग : पुरुष	फोटो उपलब्ध	45	RJ/20/151/336032	निर्वाचक का नाम : गिरधारी पिता का नाम: शंकरलाल गृह संख्या : 211 उम्र : 68 लिंग : पुरुष	फोटो उपलब्ध
46	RJ/20/151/336507	निर्वाचक का नाम : छाऊ पति का नाम: गिरधारी गृह संख्या : 211 उम्र : 59 लिंग : महिला	फोटो उपलब्ध	47	YFC2073427	निर्वाचक का नाम : मंजू देवी पति का नाम: रोशन लाल गृह संख्या : 211 उम्र : 56 लिंग : महिला	फोटो उपलब्ध	48	YFC0635417	निर्वाचक का नाम : पार्वती देवी पति का नाम: कैलाशचन्द गृह संख्या : 211 उम्र : 48 लिंग : महिला	फोटो उपलब्ध
49	YFC0524009	निर्वाचक का नाम : धमरेन्द्र पिता का नाम: गिरधारी लाल गृह संख्या : 211 उम्र : 44 लिंग : पुरुष	फोटो उपलब्ध	50	YFC0219501	निर्वाचक का नाम : उदय लाल पिता का नाम: देवीलाल गृह संख्या : 211 उम्र : 38 लिंग : पुरुष	फोटो उपलब्ध	51	YFC0523977	निर्वाचक का नाम : सीता देवी पति का नाम: उदय लाल गृह संख्या : 211 उम्र : 36 लिंग : महिला	फोटो उपलब्ध
52	YFC0524017	निर्वाचक का नाम : लाल चन्द पिता का नाम: गिरधारी लाल गृह संख्या : 211 उम्र : 35 लिंग : पुरुष	फोटो उपलब्ध	53	YFC0523985	निर्वाचक का नाम : भैरू लाल पिता का नाम: गिरधारी लाल गृह संख्या : 211 उम्र : 34 लिंग : पुरुष	फोटो उपलब्ध	54	YFC0523993	निर्वाचक का नाम : माया देवी पति का नाम: भैरू लाल गृह संख्या : 211 उम्र : 32 लिंग : महिला	फोटो उपलब्ध
55	YFC1655489	निर्वाचक का नाम : मायादेवी पति का नाम: लाल चंद गृह संख्या : 211 उम्र : 24 लिंग : महिला	फोटो उपलब्ध	56	YFC1964279	निर्वाचक का नाम : उगम चन्द पिता का नाम: धीसू गृह संख्या : 212 उम्र : 61 लिंग : पुरुष	फोटो उपलब्ध	57	MBY1274141	निर्वाचक का नाम : शान्ति पति का नाम: उगमा गृह संख्या : 212 उम्र : 59 लिंग : महिला	फोटो उपलब्ध
58	YFC0786194	निर्वाचक का नाम : किशनलाल पिता का नाम: उगमचन्द गृह संख्या : 212 उम्र : 30 लिंग : पुरुष	फोटो उपलब्ध	59	YFC0786202	निर्वाचक का नाम : गणी पति का नाम: किशनलाल गृह संख्या : 212 उम्र : 30 लिंग : महिला	फोटो उपलब्ध	60	RJ/20/151/336511	निर्वाचक का नाम : प्रेमी पति का नाम: भैरू गृह संख्या : 213 उम्र : 61 लिंग : महिला	फोटो उपलब्ध

61	MBY1581313	निर्वाचक का नाम : मुकेशकुमार पिता का नाम: भैरूलाल गृह संख्या : 213 उम्र : 38 लिंग : पुरुष	फोटो उपलब्ध	62	YFC0635425	निर्वाचक का नाम : रतनी देवी पिता का नाम: भैरूलाल गृह संख्या : 213 उम्र : 38 लिंग : महिला	फोटो उपलब्ध	63	YFC1030915	निर्वाचक का नाम : सुमन देवी पति का नाम: मुकेश कुमार गृह संख्या : 213 उम्र : 28 लिंग : महिला	फोटो उपलब्ध
64	YFC0575894	निर्वाचक का नाम : कमला पिता का नाम: रामलाल गृह संख्या : 214 उम्र : 43 लिंग : महिला	फोटो उपलब्ध	65	YFC1031343	निर्वाचक का नाम : पारसमल पिता का नाम: रामलाल गृह संख्या : 214 उम्र : 36 लिंग : पुरुष	फोटो उपलब्ध	66	YFC0575910	निर्वाचक का नाम : रामकन्या पति का नाम: पारसमल गृह संख्या : 214 उम्र : 33 लिंग : महिला	फोटो उपलब्ध
67	YFC0786210	निर्वाचक का नाम : शांतिलाल पिता का नाम: रामलाल गृह संख्या : 214 उम्र : 30 लिंग : पुरुष	फोटो उपलब्ध	68	YFC1031285	निर्वाचक का नाम : कैलाश चन्द्र पिता का नाम: बालुराम गृह संख्या : 214 उम्र : 27 लिंग : पुरुष	फोटो उपलब्ध	69	YFC1655562	निर्वाचक का नाम : कमला देवी पति का नाम: शांति लाल गृह संख्या : 214 उम्र : 25 लिंग : महिला	फोटो उपलब्ध
70	RJ/20/151/336516	निर्वाचक का नाम : नानू पति का नाम: उंकार गृह संख्या : 215 उम्र : 84 लिंग : महिला	फोटो उपलब्ध	71	RJ/20/151/336517	निर्वाचक का नाम : लादू पिता का नाम: उंकार गृह संख्या : 215 उम्र : 69 लिंग : पुरुष	फोटो उपलब्ध	72	RJ/20/151/337250	निर्वाचक का नाम : धन्ना पिता का नाम: उंकार गृह संख्या : 215 उम्र : 64 लिंग : पुरुष	फोटो उपलब्ध
73	YFC1964287	निर्वाचक का नाम : भंवर पिता का नाम: लोबा गृह संख्या : 215 उम्र : 61 लिंग : पुरुष	फोटो उपलब्ध	74	MBY2036762	निर्वाचक का नाम : सीता पति का नाम: लादूलाल गृह संख्या : 215 उम्र : 59 लिंग : महिला	फोटो उपलब्ध	75	MBY1581628	निर्वाचक का नाम : प्रेम पति का नाम: भंवर गृह संख्या : 215 उम्र : 59 लिंग : महिला	फोटो उपलब्ध
76	MBY1581636	निर्वाचक का नाम : भगवानी पति का नाम: धन्ना गृह संख्या : 215 उम्र : 57 लिंग : महिला	फोटो उपलब्ध	77	YFC1031228	निर्वाचक का नाम : जगदीश चन्द्र पिता का नाम: भंवर लाल गृह संख्या : 215 उम्र : 27 लिंग : पुरुष	फोटो उपलब्ध	78	YFC1145267	निर्वाचक का नाम : देवी लाल पिता का नाम: लादू लाल गृह संख्या : 215 उम्र : 27 लिंग : पुरुष	फोटो उपलब्ध
79	YFC1545979	निर्वाचक का नाम : गनी देवी पति का नाम: जगदीश चंद्र गृह संख्या : 215 उम्र : 27 लिंग : महिला	फोटो उपलब्ध	80	YFC1655075	निर्वाचक का नाम : रेखा कुमारी कीर पिता का नाम: भंवर लाल गृह संख्या : 215 उम्र : 26 लिंग : महिला	फोटो उपलब्ध	81	YFC1655083	निर्वाचक का नाम : किशन लाल कीर पिता का नाम: भंवर लाल गृह संख्या : 215 उम्र : 24 लिंग : पुरुष	फोटो उपलब्ध
82	YFC1655067	निर्वाचक का नाम : संतोष कुमारी कीर पिता का नाम: बावलास गृह संख्या : 215 उम्र : 22 लिंग : महिला	फोटो उपलब्ध	83	YFC2075075	निर्वाचक का नाम : रामपाल पिता का नाम: लादू लाल गृह संख्या : 215 उम्र : 21 लिंग : पुरुष	फोटो उपलब्ध	84	YFC0065284	निर्वाचक का नाम : अमरचन्द्र पिता का नाम: नानूराम गृह संख्या : 216 उम्र : 59 लिंग : पुरुष	फोटो उपलब्ध
85	RJ/20/151/336520	निर्वाचक का नाम : जमनी पति का नाम: अमरचन्द्र गृह संख्या : 216 उम्र : 54 लिंग : महिला	फोटो उपलब्ध	86	YFC1766971	निर्वाचक का नाम : सांवर लाल पिता का नाम: अमरचंद्र गृह संख्या : 216 उम्र : 24 लिंग : पुरुष	फोटो उपलब्ध	87	YFC1767011	निर्वाचक का नाम : श्यामू देवी पति का नाम: सांवर लाल गृह संख्या : 216 उम्र : 23 लिंग : महिला	फोटो उपलब्ध
88	YFC1855485	निर्वाचक का नाम : मुकेश कुमार पिता का नाम: अमरचंद्र गृह संख्या : 216 उम्र : 20 लिंग : पुरुष	फोटो उपलब्ध	89	RJ/20/151/336022	निर्वाचक का नाम : प्रेमी पति का नाम: डालु गृह संख्या : 217 उम्र : 57 लिंग : महिला	फोटो उपलब्ध	90	RJ/20/151/337247	निर्वाचक का नाम : जमकू पति का नाम: देवा गृह संख्या : 219 उम्र : 94 लिंग : महिला	फोटो उपलब्ध

91	RJ/20/151/337251	निर्वाचक का नाम : बालू पिता का नाम: देवा गृह संख्या : 219 उम्र : 64 लिंग : पुरुष	92	RJ/20/151/337257	निर्वाचक का नाम : गोपीलाल पिता का नाम: देवा गृह संख्या : 219 उम्र : 54 लिंग : पुरुष	93	YFC1408095	निर्वाचक का नाम : शांति देवी पति का नाम: बालु लाल गृह संख्या : 219 उम्र : 53 लिंग : महिला
94	YFC0786475	निर्वाचक का नाम : बद्रीलाल पिता का नाम: डालचंद गृह संख्या : 219 उम्र : 34 लिंग : पुरुष	95	YFC1031442	निर्वाचक का नाम : सत्यनारायण पिता का नाम: बालु लाल गृह संख्या : 219 उम्र : 27 लिंग : पुरुष	96	YFC1655398	निर्वाचक का नाम : लीला देवी पति का नाम: सत्य नारायण गृह संख्या : 219 उम्र : 26 लिंग : महिला
97	YFC1719988	निर्वाचक का नाम : सुनीता कुम्हार पति का नाम: बद्री लाल गृह संख्या : 219 उम्र : 26 लिंग : महिला	98	YFC2085850	निर्वाचक का नाम : ओम प्रकाश पिता का नाम: बालु लाल गृह संख्या : 219 उम्र : 22 लिंग : पुरुष	99	YFC2085942	निर्वाचक का नाम : बाली देवी पति का नाम: ओम प्रकाश गृह संख्या : 219 उम्र : 22 लिंग : महिला
100	RJ/20/151/336184	निर्वाचक का नाम : कस्तुरी पति का नाम: सोहन गृह संख्या : 220 उम्र : 69 लिंग : महिला	101	YFC0878231	निर्वाचक का नाम : बक्सी देवी पति का नाम: रामचन्द्र गृह संख्या : 220 उम्र : 40 लिंग : महिला	102	YFC0163865	निर्वाचक का नाम : भैरू पिता का नाम: सोहन गृह संख्या : 220 उम्र : 35 लिंग : पुरुष
103	YFC1031277	निर्वाचक का नाम : संतोष देवी पति का नाम: भैरू लाल गृह संख्या : 220 उम्र : 31 लिंग : महिला	104	YFC0524025	निर्वाचक का नाम : रामचन्द्र पिता का नाम: बालु राम गृह संख्या : 220 क उम्र : 34 लिंग : पुरुष	105	MBY2036556	निर्वाचक का नाम : मांगु पिता का नाम: कजोड गृह संख्या : 221 उम्र : 64 लिंग : पुरुष
106	RJ/20/151/336160	निर्वाचक का नाम : सोहनी पति का नाम: मांगु गृह संख्या : 221 उम्र : 59 लिंग : महिला	107	YFC1244086	निर्वाचक का नाम : बाली देवी पति का नाम: राजेंद्र कुमार गृह संख्या : 221 उम्र : 40 लिंग : महिला	108	YFC1240555	निर्वाचक का नाम : राजेंद्र कुमार पिता का नाम: मांगी लाल गृह संख्या : 221 उम्र : 36 लिंग : पुरुष
109	YFC1244060	निर्वाचक का नाम : घनश्याम कुमारी पिता का नाम: मांगी लाल गृह संख्या : 221 उम्र : 26 लिंग : महिला	110	RJ/20/151/336523	निर्वाचक का नाम : डालु पिता का नाम: कजोड गृह संख्या : 222 उम्र : 59 लिंग : पुरुष	111	RJ/20/151/336524	निर्वाचक का नाम : सीता पति का नाम: डालु गृह संख्या : 222 उम्र : 54 लिंग : महिला
112	YFC0224345	निर्वाचक का नाम : मदनलाल पिता का नाम: डालू गृह संख्या : 222 उम्र : 35 लिंग : पुरुष	113	YFC1145275	निर्वाचक का नाम : मीना देवी पति का नाम: मदन लाल गृह संख्या : 222 उम्र : 32 लिंग : महिला	114	YFC0847640	निर्वाचक का नाम : गौपाल पिता का नाम: डालू गृह संख्या : 222 उम्र : 30 लिंग : पुरुष
115	YFC1145283	निर्वाचक का नाम : ममता देवी पति का नाम: गोपाल लाल गृह संख्या : 222 उम्र : 30 लिंग : महिला	116	YFC1554278	निर्वाचक का नाम : भंवरी पति का नाम: प्रभुसिंह गृह संख्या : 223 उम्र : 68 लिंग : महिला	117	YFC1554286	निर्वाचक का नाम : प्रभूसिंह पिता का नाम: राधाकिशन गृह संख्या : 223 उम्र : 65 लिंग : पुरुष
118	YFC0524041	निर्वाचक का नाम : पप्पु सिंह पिता का नाम: रमभु सिंह गृह संख्या : 223 उम्र : 38 लिंग : पुरुष	119	YFC0524033	निर्वाचक का नाम : श्रवण सिंह पिता का नाम: प्रभु सिंह गृह संख्या : 223 उम्र : 34 लिंग : पुरुष	120	YFC1374073	निर्वाचक का नाम : केशर पति का नाम: श्रवण गृह संख्या : 223 उम्र : 27 लिंग : महिला

121	RJ/20/151/336221	निर्वाचक का नाम : टमू पति का नाम: अर्जुन गृह संख्या : 224 उम्र : 59 लिंग : महिला	122	YFC0065094	निर्वाचक का नाम : कैलाशी पति का नाम: जमनालाल गृह संख्या : 224 उम्र : 42 लिंग : महिला	123	YFC0064758	निर्वाचक का नाम : चांदी पति का नाम: नानू गृह संख्या : 225 उम्र : 64 लिंग : महिला
124	YFC0064816	निर्वाचक का नाम : बंशी पिता का नाम: सेवा गृह संख्या : 225 उम्र : 64 लिंग : पुरुष	125	RJ/20/151/336528	निर्वाचक का नाम : शोभा पति का नाम: बंशी गृह संख्या : 225 उम्र : 59 लिंग : महिला	126	YFC0064774	निर्वाचक का नाम : विमला पति का नाम: भंवरलाल गृह संख्या : 225 उम्र : 38 लिंग : महिला
127	YFC0524058	निर्वाचक का नाम : हीरा लाल पिता का नाम: नानु राम गृह संख्या : 225 उम्र : 37 लिंग : पुरुष	128	YFC0524066	निर्वाचक का नाम : केशरी देवी पति का नाम: हीरा लाल गृह संख्या : 225 उम्र : 37 लिंग : महिला	129	YFC0064741	निर्वाचक का नाम : भंवर लाल कीर पिता का नाम: बंशी गृह संख्या : 225 उम्र : 37 लिंग : पुरुष
130	YFC0065201	निर्वाचक का नाम : शांति लाल कीर पिता का नाम: बंशी गृह संख्या : 225 उम्र : 37 लिंग : पुरुष	131	YFC0064766	निर्वाचक का नाम : लक्ष्मी देवी पति का नाम: शान्ती लाल गृह संख्या : 225 उम्र : 36 लिंग : महिला	132	RJ/20/151/337244	निर्वाचक का नाम : धीसी पति का नाम: मांगु गृह संख्या : 226 उम्र : 64 लिंग : महिला
133	YFC2085900	निर्वाचक का नाम : अर्जुन लाल पिता का नाम: धीसू लाल गृह संख्या : 226 उम्र : 55 लिंग : पुरुष	134	YFC0368191	निर्वाचक का नाम : कमली पति का नाम: अर्जुन गृह संख्या : 226 उम्र : 44 लिंग : महिला	135	RJ/20/151/336532	निर्वाचक का नाम : बरजी पति का नाम: जगन्नाथ गृह संख्या : 227 उम्र : 94 लिंग : महिला
136	RJ/20/151/337260	निर्वाचक का नाम : रामचन्द्र पिता का नाम: जगन्नाथ गृह संख्या : 227 उम्र : 69 लिंग : पुरुष	137	YFC0737114	निर्वाचक का नाम : शांतिलाल पिता का नाम: जगन्नाथ गृह संख्या : 227 उम्र : 50 लिंग : पुरुष	138	YFC0064477	निर्वाचक का नाम : कमला पति का नाम: शांतिलाल गृह संख्या : 227 उम्र : 49 लिंग : महिला
139	YFC1537448	निर्वाचक का नाम : श्याम लाल पिता का नाम: शांति लाल गृह संख्या : 227 उम्र : 24 लिंग : पुरुष	140	MBY2036242	निर्वाचक का नाम : मिठूडी पति का नाम: मोहन गृह संख्या : 228 उम्र : 79 लिंग : महिला	141	RJ/20/151/336534	निर्वाचक का नाम : काना पिता का नाम: मोहन गृह संख्या : 228 उम्र : 52 लिंग : पुरुष
142	YFC0908277	निर्वाचक का नाम : शान्ती देवी पति का नाम: कैलाश गृह संख्या : 228 उम्र : 46 लिंग : महिला	143	MBY1522283	निर्वाचक का नाम : कैलाश पिता का नाम: मोहन गृह संख्या : 228 उम्र : 45 लिंग : पुरुष	144	YFC0524090	निर्वाचक का नाम : सुख देव पिता का नाम: मोहन गृह संख्या : 228 उम्र : 39 लिंग : पुरुष
145	YFC0524108	निर्वाचक का नाम : जमनी देवी पति का नाम: सुख देव गृह संख्या : 228 उम्र : 38 लिंग : महिला	146	YFC1435049	निर्वाचक का नाम : सुरेश चंद्र पिता का नाम: कैलाश चंद्र गृह संख्या : 228 उम्र : 26 लिंग : पुरुष	147	YFC0065276	निर्वाचक का नाम : नंदा पिता का नाम: मांगु गृह संख्या : 229 उम्र : 52 लिंग : पुरुष
148	YFC0065136	निर्वाचक का नाम : धीसी पति का नाम: नंदा गृह संख्या : 229 उम्र : 49 लिंग : महिला	149	YFC1964337	निर्वाचक का नाम : उदय लाल पिता का नाम: नंदराम गृह संख्या : 229 उम्र : 26 लिंग : पुरुष	150	YFC0231712	निर्वाचक का नाम : रामूडी पति का नाम: नानू गृह संख्या : 230 उम्र : 57 लिंग : महिला

151	YFC1031038	निर्वाचक का नाम : भेरू लाल पिता का नाम: नानु राम गृह संख्या : 230 उम्र : 29 लिंग : पुरुष	फोटो उपलब्ध	152	YFC1031251	निर्वाचक का नाम : भगवान लाल पिता का नाम: बालुराम गृह संख्या : 230 उम्र : 28 लिंग : पुरुष	फोटो उपलब्ध	153	RJ/20/151/337228	निर्वाचक का नाम : शिवसिंह पिता का नाम: शोभासिंह गृह संख्या : 231 उम्र : 64 लिंग : पुरुष	फोटो उपलब्ध
154	MBY2036465	निर्वाचक का नाम : विजयसिंह पिता का नाम: शोभासिंह गृह संख्या : 231 उम्र : 60 लिंग : पुरुष	फोटो उपलब्ध	155	RJ/20/151/336541	निर्वाचक का नाम : लाली पति का नाम: विजयसिंह गृह संख्या : 231 उम्र : 59 लिंग : महिला	फोटो उपलब्ध	156	YFC0231738	निर्वाचक का नाम : मांगी पति का नाम: शिवसिंह गृह संख्या : 231 उम्र : 59 लिंग : महिला	फोटो उपलब्ध
157	MBY1580851	निर्वाचक का नाम : समन्दर सिंह पिता का नाम: विजयसिंह गृह संख्या : 231 उम्र : 44 लिंग : पुरुष	फोटो उपलब्ध	158	MBY1580935	निर्वाचक का नाम : शान्ताकंवर पति का नाम: समन्दरसिंह गृह संख्या : 231 उम्र : 41 लिंग : महिला	फोटो उपलब्ध	159	YFC0524116	निर्वाचक का नाम : कालु सिंह पिता का नाम: शिव सिंह गृह संख्या : 231 उम्र : 39 लिंग : पुरुष	फोटो उपलब्ध
160	YFC1145317	निर्वाचक का नाम : चन्दा देवी पति का नाम: कालु लाल गृह संख्या : 231 उम्र : 36 लिंग : महिला	फोटो उपलब्ध	161	YFC1767342	निर्वाचक का नाम : गुडिया कंवर पति का नाम: रघुनाथ सिंग गृह संख्या : 231 उम्र : 33 लिंग : महिला	फोटो उपलब्ध	162	YFC0786483	निर्वाचक का नाम : रूघनाथ पिता का नाम: विजय सिंह गृह संख्या : 231 उम्र : 32 लिंग : पुरुष	फोटो उपलब्ध
163	YFC1863786	निर्वाचक का नाम : सुमन कंवर पिता का नाम: समंदर सिंह गृह संख्या : 231 उम्र : 20 लिंग : महिला	फोटो उपलब्ध	164	RJ/20/151/336212	निर्वाचक का नाम : गोर्धनसिंह पिता का नाम: शोभासिंह गृह संख्या : 232 उम्र : 55 लिंग : पुरुष	फोटो उपलब्ध	165	YFC0368209	निर्वाचक का नाम : केलाशी पति का नाम: गोर्धनसिंह गृह संख्या : 232 उम्र : 52 लिंग : महिला	फोटो उपलब्ध
166	RJ/20/151/337208	निर्वाचक का नाम : रतनासिंह पिता का नाम: शोभासिंह गृह संख्या : 233 उम्र : 72 लिंग : पुरुष	फोटो उपलब्ध	167	RJ/20/151/336543	निर्वाचक का नाम : कंचन पति का नाम: रतनसिंह गृह संख्या : 233 उम्र : 69 लिंग : महिला	फोटो उपलब्ध	168	YFC1784370	निर्वाचक का नाम : राहुल सिंग पिता का नाम: किशोर सिंग गृह संख्या : 233 उम्र : 23 लिंग : पुरुष	फोटो उपलब्ध
169	RJ/20/151/337274	निर्वाचक का नाम : लादुलाल पिता का नाम: जोधा गृह संख्या : 234 उम्र : 64 लिंग : पुरुष	फोटो उपलब्ध	170	RJ/20/151/336544	निर्वाचक का नाम : उगमी पति का नाम: बंशी गृह संख्या : 234 उम्र : 62 लिंग : महिला	फोटो उपलब्ध	171	YFC0461038	निर्वाचक का नाम : लादी देवी पति का नाम: मुकेश गृह संख्या : 234 उम्र : 34 लिंग : महिला	फोटो उपलब्ध
172	YFC0461020	निर्वाचक का नाम : मुकेश पिता का नाम: बंशी लाल गृह संख्या : 234 उम्र : 34 लिंग : पुरुष	फोटो उपलब्ध	173	RJ/20/151/333138	निर्वाचक का नाम : किशनलाल पिता का नाम: मांगीलाल गृह संख्या : 235 उम्र : 64 लिंग : पुरुष	फोटो उपलब्ध	174	RJ/20/151/333193	निर्वाचक का नाम : ललीता पति का नाम: किशनलाल गृह संख्या : 235 उम्र : 59 लिंग : महिला	फोटो उपलब्ध
175	YFC1145325	निर्वाचक का नाम : भेरू लाल पिता का नाम: हिरा लाल गृह संख्या : 235 उम्र : 39 लिंग : पुरुष	फोटो उपलब्ध	176	YFC0163873	निर्वाचक का नाम : चन्द्रशेखर पिता का नाम: किशन लाल गृह संख्या : 235 उम्र : 35 लिंग : पुरुष	फोटो उपलब्ध	177	YFC1145333	निर्वाचक का नाम : गायत्री देवी पति का नाम: चन्द्र शेखर गृह संख्या : 235 उम्र : 34 लिंग : महिला	फोटो उपलब्ध
178	YFC0423566	निर्वाचक का नाम : तरूण पिता का नाम: किशन लाल गृह संख्या : 235 उम्र : 33 लिंग : पुरुष	फोटो उपलब्ध	179	YFC1285774	निर्वाचक का नाम : बाली देवी पति का नाम: भेरू गृह संख्या : 235 उम्र : 28 लिंग : महिला	फोटो उपलब्ध	180	MBY2036457	निर्वाचक का नाम : सायरी पति का नाम: नानुराम गृह संख्या : 236 उम्र : 72 लिंग : महिला	फोटो उपलब्ध

181	MBY1581420	निर्वाचक का नाम : गोपाललाल पिता का नाम: नानू गृह संख्या : 236 उम्र : 44 लिंग : पुरुष	182	MBY1581669	निर्वाचक का नाम : लक्ष्मीदेवी पति का नाम: गोपाल गृह संख्या : 236 उम्र : 42 लिंग : महिला	183	YFC1545615	निर्वाचक का नाम : नारायण लाल पिता का नाम: गोपाल लाल गृह संख्या : 236 उम्र : 25 लिंग : पुरुष
184	YFC2048585	निर्वाचक का नाम : लीला देवी पति का नाम: नारायणलाल गृह संख्या : 236 उम्र : 22 लिंग : महिला	185	YFC2061638	निर्वाचक का नाम : सोनी देवी पति का नाम: भैरू लाल गृह संख्या : 237 उम्र : 83 लिंग : महिला	186	YFC0309393	निर्वाचक का नाम : सायर पिता का नाम: बरदा गृह संख्या : 237 उम्र : 74 लिंग : पुरुष
187	MBY2036440	निर्वाचक का नाम : बदामी पति का नाम: सायर गृह संख्या : 237 उम्र : 69 लिंग : महिला	188	MBY1385897	निर्वाचक का नाम : पप्पूलाल पिता का नाम: भैरूलाल गृह संख्या : 237 उम्र : 44 लिंग : पुरुष	189	MBY1522309	निर्वाचक का नाम : कंकु पति का नाम: पप्पूलाल गृह संख्या : 237 उम्र : 44 लिंग : महिला
190	YFC0669242	निर्वाचक का नाम : मुकेश पिता का नाम: सायर गृह संख्या : 237 उम्र : 39 लिंग : पुरुष	191	YFC1288372	निर्वाचक का नाम : सुनील पिता का नाम: पप्पू लाल गृह संख्या : 237 उम्र : 27 लिंग : पुरुष	192	YFC2061562	निर्वाचक का नाम : अंकित कुमावत पिता का नाम: पप्पू लाल गृह संख्या : 237 उम्र : 20 लिंग : पुरुष
193	YFC0162453	निर्वाचक का नाम : मुकेश कुमावत पिता का नाम: प्यार चंद गृह संख्या : 238 उम्र : 35 लिंग : पुरुष	194	YFC0786491	निर्वाचक का नाम : लक्ष्मी कुमावत पति का नाम: मुकेश कुमार कुमावत गृह संख्या : 238 उम्र : 32 लिंग : महिला	195	YFC0635441	निर्वाचक का नाम : दिनेश कुमार पिता का नाम: मूलचन्द गृह संख्या : 238 उम्र : 31 लिंग : पुरुष
196	YFC0635458	निर्वाचक का नाम : लाली देवी पति का नाम: दिनेश कुमार गृह संख्या : 238 उम्र : 31 लिंग : महिला	197	MBY1115138	निर्वाचक का नाम : मोहन पति का नाम: छोगा गृह संख्या : 239 उम्र : 69 लिंग : पुरुष	198	YFC1970318	निर्वाचक का नाम : रोशन पिता का नाम: छोगा गृह संख्या : 239 उम्र : 62 लिंग : पुरुष
199	YFC1970300	निर्वाचक का नाम : हीरी पति का नाम: रोशन गृह संख्या : 239 उम्र : 60 लिंग : महिला	200	YFC0163881	निर्वाचक का नाम : छीतर मल पिता का नाम: छोगा लाल गृह संख्या : 239 उम्र : 47 लिंग : पुरुष	201	YFC0163899	निर्वाचक का नाम : रूकमण देवी पति का नाम: छीतरमल गृह संख्या : 239 उम्र : 42 लिंग : महिला
202	YFC0924357	निर्वाचक का नाम : सुरेशचन्द्र पिता का नाम: रोशनलाल गृह संख्या : 239 उम्र : 30 लिंग : पुरुष	203	YFC1244342	निर्वाचक का नाम : रामपाल पिता का नाम: रोशन लाल गृह संख्या : 239 उम्र : 26 लिंग : पुरुष	204	YFC1985068	निर्वाचक का नाम : जानी पति का नाम: हीरा लाल गृह संख्या : 240 उम्र : 75 लिंग : महिला
205	RJ/20/151/115146	निर्वाचक का नाम : देऊ पति का नाम: रामलाल गृह संख्या : 240 उम्र : 56 लिंग : महिला	206	MBY1454735	निर्वाचक का नाम : धर्मचन्द पिता का नाम: हीरा गृह संख्या : 240 उम्र : 50 लिंग : पुरुष	207	YFC0717264	निर्वाचक का नाम : फेफू पति का नाम: धर्मचन्द गृह संख्या : 240 उम्र : 42 लिंग : महिला
208	YFC1031434	निर्वाचक का नाम : कैलाश चन्द्र पिता का नाम: राम लाल गृह संख्या : 240 उम्र : 27 लिंग : पुरुष	209	YFC1984970	निर्वाचक का नाम : राजेंद्र कुमार पिता का नाम: धर्मचंद गृह संख्या : 240 उम्र : 24 लिंग : पुरुष	210	YFC2070357	निर्वाचक का नाम : संजू देवी पति का नाम: कैलाश गृह संख्या : 240 उम्र : 22 लिंग : महिला

211	YFC2075232	निर्वाचक का नाम : शिवराज पिता का नाम: धरम चांद गृह संख्या : 240 उम्र : 20 लिंग : पुरुष	फोटो उपलब्ध	212	YFC0163907	निर्वाचक का नाम : जटु लाल पिता का नाम: भेरूलाल गृह संख्या : 241 उम्र : 38 लिंग : पुरुष	फोटो उपलब्ध	213	YFC1031384	निर्वाचक का नाम : भागुती देवी पति का नाम: जेठमल गृह संख्या : 241 उम्र : 31 लिंग : महिला	फोटो उपलब्ध
214	YFC1984947	निर्वाचक का नाम : सावर मल पिता का नाम: भेरू लाल गृह संख्या : 241 उम्र : 29 लिंग : पुरुष	फोटो उपलब्ध	215	RJ/20/151/336562	निर्वाचक का नाम : गोपीलाल पिता का नाम: देवीलाल गृह संख्या : 242 उम्र : 59 लिंग : पुरुष	फोटो उपलब्ध	216	YFC0231902	निर्वाचक का नाम : इन्द्रा पति का नाम: गोपीलाल गृह संख्या : 242 उम्र : 56 लिंग : महिला	फोटो उपलब्ध
217	YFC0231878	निर्वाचक का नाम : प्रभुलाल पिता का नाम: देवीलाल गृह संख्या : 242 उम्र : 54 लिंग : पुरुष	फोटो उपलब्ध	218	YFC0231886	निर्वाचक का नाम : गोगा पति का नाम: प्रभुलाल गृह संख्या : 242 उम्र : 49 लिंग : महिला	फोटो उपलब्ध	219	YFC1374230	निर्वाचक का नाम : राजू पिता का नाम: गोपी लाल गृह संख्या : 242 उम्र : 32 लिंग : पुरुष	फोटो उपलब्ध
220	YFC0786228	निर्वाचक का नाम : किशनलाल पिता का नाम: गोपीलाल गृह संख्या : 242 उम्र : 31 लिंग : पुरुष	फोटो उपलब्ध	221	YFC0786236	निर्वाचक का नाम : नारायण लाल पिता का नाम: गोपीलाल गृह संख्या : 242 उम्र : 30 लिंग : पुरुष	फोटो उपलब्ध	222	YFC1031475	निर्वाचक का नाम : चांदी देवी पति का नाम: नारायण लाल गृह संख्या : 242 उम्र : 30 लिंग : महिला	फोटो उपलब्ध
223	YFC2061661	निर्वाचक का नाम : शारदा देवी पति का नाम: किशन लाल गृह संख्या : 242 उम्र : 29 लिंग : महिला	फोटो उपलब्ध	224	YFC2061745	निर्वाचक का नाम : रानू देवी पति का नाम: राजु गृह संख्या : 242 उम्र : 22 लिंग : महिला	फोटो उपलब्ध	225	RJ/20/151/336071	निर्वाचक का नाम : मोहनलाल पिता का नाम: रामा गृह संख्या : 244 उम्र : 69 लिंग : पुरुष	फोटो उपलब्ध
226	RJ/20/151/336567	निर्वाचक का नाम : दलु पति का नाम: मोहनलाल गृह संख्या : 244 उम्र : 64 लिंग : महिला	फोटो उपलब्ध	227	YFC0524124	निर्वाचक का नाम : किशन लाल पिता का नाम: माहन लाल गृह संख्या : 244 उम्र : 38 लिंग : पुरुष	फोटो उपलब्ध	228	YFC2048825	निर्वाचक का नाम : अनु देवी पति का नाम: किशन लाल गृह संख्या : 244 उम्र : 29 लिंग : महिला	फोटो उपलब्ध
229	YFC1030949	निर्वाचक का नाम : सत्यनारायण पिता का नाम: मोहन लाल गृह संख्या : 244 उम्र : 27 लिंग : पुरुष	फोटो उपलब्ध	230	RJ/20/151/336365	निर्वाचक का नाम : नंदू पति का नाम: केला गृह संख्या : 245 उम्र : 64 लिंग : महिला	फोटो उपलब्ध	231	YFC0524140	निर्वाचक का नाम : जगदीश चन्द्र पिता का नाम: केला गृह संख्या : 245 उम्र : 34 लिंग : पुरुष	फोटो उपलब्ध
232	YFC0524157	निर्वाचक का नाम : हीरी पति का नाम: जगदीश चन्द्र गृह संख्या : 245 उम्र : 32 लिंग : महिला	फोटो उपलब्ध	233	MBY/11156161	निर्वाचक का नाम : मोहनी पति का नाम: नारायण गृह संख्या : 246 उम्र : 89 लिंग : महिला	फोटो उपलब्ध	234	YFC1993625	निर्वाचक का नाम : मूला पिता का नाम: नारायण गृह संख्या : 246 उम्र : 61 लिंग : पुरुष	फोटो उपलब्ध
235	YFC1993633	निर्वाचक का नाम : सूखी पति का नाम: मूला गृह संख्या : 246 उम्र : 58 लिंग : महिला	फोटो उपलब्ध	236	YFC0786509	निर्वाचक का नाम : कैलाश पिता का नाम: डालू गृह संख्या : 246 उम्र : 36 लिंग : पुरुष	फोटो उपलब्ध	237	YFC0786517	निर्वाचक का नाम : सीता देवी पति का नाम: कैलाश चंद्र गृह संख्या : 246 उम्र : 34 लिंग : महिला	फोटो उपलब्ध
238	YFC1244011	निर्वाचक का नाम : नारायणी देवी पति का नाम: रामेश्वर लाल गृह संख्या : 246 उम्र : 33 लिंग : महिला	फोटो उपलब्ध	239	YFC0575928	निर्वाचक का नाम : रामेश्वर पिता का नाम: डालू गृह संख्या : 246 उम्र : 32 लिंग : पुरुष	फोटो उपलब्ध	240	YFC1145358	निर्वाचक का नाम : महावीर पिता का नाम: भुला गृह संख्या : 246 उम्र : 29 लिंग : पुरुष	फोटो उपलब्ध

241	YFC1145366	निर्वाचक का नाम : कंकू देवी पति का नाम: महावीर गृह संख्या : 246 उम्र : 29 लिंग : महिला	फोटो उपलब्ध	242	RJ/20/151/336208	निर्वाचक का नाम : बगसु पिता का नाम: देवा गृह संख्या : 247 उम्र : 74 लिंग : पुरुष	फोटो उपलब्ध	243	MBY1522366	निर्वाचक का नाम : रतनी पति का नाम: बगसु गृह संख्या : 247 उम्र : 71 लिंग : महिला	फोटो उपलब्ध
244	MBY2036879	निर्वाचक का नाम : मूला पिता का नाम: सवाईराम गृह संख्या : 247 उम्र : 59 लिंग : पुरुष	फोटो उपलब्ध	245	YFC0065730	निर्वाचक का नाम : राजूलाल पिता का नाम: बक्षुलाल गृह संख्या : 247 उम्र : 36 लिंग : पुरुष	फोटो उपलब्ध	246	YFC1292341	निर्वाचक का नाम : दिनेश पिता का नाम: बक्षु गृह संख्या : 247 उम्र : 27 लिंग : पुरुष	फोटो उपलब्ध
247	YFC1655554	निर्वाचक का नाम : कैलाश पिता का नाम: मूल चांद गृह संख्या : 247 उम्र : 27 लिंग : पुरुष	फोटो उपलब्ध	248	YFC2077386	निर्वाचक का नाम : ग्यारसी देवी पति का नाम: कैलाश चंद्रा गृह संख्या : 247 उम्र : 20 लिंग : महिला	फोटो उपलब्ध	249	MBY1423854	निर्वाचक का नाम : भीमा पिता का नाम: प्यारा गृह संख्या : 248 उम्र : 72 लिंग : पुरुष	फोटो उपलब्ध
250	MBY1423862	निर्वाचक का नाम : सुगना पति का नाम: भीमा गृह संख्या : 248 उम्र : 71 लिंग : महिला	फोटो उपलब्ध	251	MBY1454768	निर्वाचक का नाम : गोपीलाल पिता का नाम: प्यारा गृह संख्या : 248 उम्र : 59 लिंग : पुरुष	फोटो उपलब्ध	252	YFC0064428	निर्वाचक का नाम : जसू पति का नाम: गोपीलाल गृह संख्या : 248 उम्र : 56 लिंग : महिला	फोटो उपलब्ध
253	RJ/20/151/336572	निर्वाचक का नाम : छोगालाल पिता का नाम: बालु गृह संख्या : 249 उम्र : 69 लिंग : पुरुष	फोटो उपलब्ध	254	RJ/20/151/337280	निर्वाचक का नाम : दलू पति का नाम: छोगालाल गृह संख्या : 249 उम्र : 64 लिंग : महिला	फोटो उपलब्ध	255	YFC0064956	निर्वाचक का नाम : रतन पिता का नाम: छोगालाल गृह संख्या : 249 उम्र : 45 लिंग : पुरुष	फोटो उपलब्ध
256	YFC0064915	निर्वाचक का नाम : बाली पिता का नाम: रतन गृह संख्या : 249 उम्र : 42 लिंग : महिला	फोटो उपलब्ध	257	MBY1580828	निर्वाचक का नाम : कस्तूरी पति का नाम: बालु गृह संख्या : 250 उम्र : 89 लिंग : महिला	फोटो उपलब्ध	258	RJ/20/151/336573	निर्वाचक का नाम : चान्दी पति का नाम: सोहनलाल गृह संख्या : 250 उम्र : 84 लिंग : महिला	फोटो उपलब्ध
259	MBY1581321	निर्वाचक का नाम : शीवलाल पिता का नाम: बालूलाल गृह संख्या : 250 उम्र : 69 लिंग : पुरुष	फोटो उपलब्ध	260	RJ/20/151/336575	निर्वाचक का नाम : बाली पति का नाम: शीवलाल गृह संख्या : 250 उम्र : 64 लिंग : महिला	फोटो उपलब्ध	261	MBY1580836	निर्वाचक का नाम : लेहरूलाल पिता का नाम: बालूलाल गृह संख्या : 250 उम्र : 64 लिंग : पुरुष	फोटो उपलब्ध
262	YFC0065060	निर्वाचक का नाम : गंगा पति का नाम: लेहरूलाल गृह संख्या : 250 उम्र : 59 लिंग : महिला	फोटो उपलब्ध	263	YFC0219634	निर्वाचक का नाम : मोती सिंह पिता का नाम: छोगा गृह संख्या : 250 उम्र : 39 लिंग : पुरुष	फोटो उपलब्ध	264	YFC0309419	निर्वाचक का नाम : पुष्पादेवी पति का नाम: मोतीसिंह गृह संख्या : 250 उम्र : 38 लिंग : महिला	फोटो उपलब्ध
265	YFC0524165	निर्वाचक का नाम : पप्पू लाल पिता का नाम: शिव लाल गृह संख्या : 250 उम्र : 38 लिंग : पुरुष	फोटो उपलब्ध	266	YFC1145374	निर्वाचक का नाम : गणी देवी पति का नाम: राजु सिंह गृह संख्या : 250 उम्र : 38 लिंग : महिला	फोटो उपलब्ध	267	YFC0524173	निर्वाचक का नाम : पुष्पा देवी पिता का नाम: पप्पू सिंह गृह संख्या : 250 उम्र : 36 लिंग : महिला	फोटो उपलब्ध
268	YFC0342832	निर्वाचक का नाम : राजुसिंह पिता का नाम: शिवसिंह गृह संख्या : 250 उम्र : 35 लिंग : पुरुष	फोटो उपलब्ध	269	YFC1545532	निर्वाचक का नाम : कन सिंह पिता का नाम: लेहारू सिंह गृह संख्या : 250 उम्र : 35 लिंग : पुरुष	फोटो उपलब्ध	270	YFC0342840	निर्वाचक का नाम : शंकरलाल पिता का नाम: लेहरूलाल गृह संख्या : 250 उम्र : 33 लिंग : पुरुष	फोटो उपलब्ध

271	YFC1545417	निर्वाचक का नाम : पुष्पा देवी पति का नाम: कना सिंग गृह संख्या : 250 उम्र : 33 लिंग : महिला	फोटो उपलब्ध	272	YFC1145382	निर्वाचक का नाम : पूजा देवी पति का नाम: शंकर लाल गृह संख्या : 250 उम्र : 28 लिंग : महिला	फोटो उपलब्ध	273	YFC2047017	निर्वाचक का नाम : कमलेश सिंह पिता का नाम: पप्पू सिंह गृह संख्या : 250 उम्र : 19 लिंग : पुरुष	फोटो उपलब्ध
274	YFC0065169	निर्वाचक का नाम : प्यारी पति का नाम: बंशीलाल गृह संख्या : 251 उम्र : 69 लिंग : महिला	फोटो उपलब्ध	275	YFC0065177	निर्वाचक का नाम : भैरूलाल पिता का नाम: बंशी गृह संख्या : 251 उम्र : 41 लिंग : पुरुष	फोटो उपलब्ध	276	MBY1580943	निर्वाचक का नाम : माया कंवर पति का नाम: भैरूलाल गृह संख्या : 251 उम्र : 39 लिंग : महिला	फोटो उपलब्ध
277	RJ/20/151/336369	निर्वाचक का नाम : सायरी पति का नाम: मगना गृह संख्या : 252 उम्र : 64 लिंग : महिला	फोटो उपलब्ध	278	YFC2076263	निर्वाचक का नाम : कैलाशी देवी पति का नाम: लाडू लाल गृह संख्या : 252 उम्र : 58 लिंग : महिला	फोटो उपलब्ध	279	MBY1581875	निर्वाचक का नाम : लाडू पिता का नाम: तुलछा गृह संख्या : 252 उम्र : 46 लिंग : पुरुष	फोटो उपलब्ध
280	YFC1031335	निर्वाचक का नाम : गोपाल लाल पिता का नाम: मगनी राम गृह संख्या : 252 उम्र : 36 लिंग : पुरुष	फोटो उपलब्ध	281	YFC1031129	निर्वाचक का नाम : मांगी देवी पति का नाम: गोपाल लाल गृह संख्या : 252 उम्र : 31 लिंग : महिला	फोटो उपलब्ध	282	YFC0924365	निर्वाचक का नाम : शांतिलाल पिता का नाम: मगनीराम गृह संख्या : 252 उम्र : 29 लिंग : पुरुष	फोटो उपलब्ध
283	YFC1742808	निर्वाचक का नाम : गनी देवी पति का नाम: शांति लाल गृह संख्या : 252 उम्र : 29 लिंग : महिला	फोटो उपलब्ध	284	YFC1984897	निर्वाचक का नाम : राजमल पिता का नाम: जमना लाल गृह संख्या : 252 उम्र : 23 लिंग : पुरुष	फोटो उपलब्ध	285	YFC2071785	निर्वाचक का नाम : इंद्र देवी पति का नाम: राज मल गृह संख्या : 252 उम्र : 19 लिंग : महिला	फोटो उपलब्ध
286	RJ/20/151/336117	निर्वाचक का नाम : तुलसी पति का नाम: कल्याण गृह संख्या : 253 उम्र : 89 लिंग : महिला	फोटो उपलब्ध	287	MBY1385905	निर्वाचक का नाम : बद्रीलाल पिता का नाम: कल्याण गृह संख्या : 253 उम्र : 64 लिंग : पुरुष	फोटो उपलब्ध	288	RJ/20/151/336217	निर्वाचक का नाम : कमला पति का नाम: बद्रीलाल गृह संख्या : 253 उम्र : 59 लिंग : महिला	फोटो उपलब्ध
289	RJ/20/151/336021	निर्वाचक का नाम : लालसिंह पिता का नाम: कल्याण गृह संख्या : 253 उम्र : 58 लिंग : पुरुष	फोटो उपलब्ध	290	RJ/20/151/336057	निर्वाचक का नाम : पुष्पा पति का नाम: लालसिंह गृह संख्या : 253 उम्र : 56 लिंग : महिला	फोटो उपलब्ध	291	YFC0524181	निर्वाचक का नाम : दिनेश सिंह पिता का नाम: लाल सिंह गृह संख्या : 253 उम्र : 36 लिंग : पुरुष	फोटो उपलब्ध
292	YFC0342857	निर्वाचक का नाम : महेन्द्र सिंह पिता का नाम: बद्रीसिंह गृह संख्या : 253 उम्र : 34 लिंग : पुरुष	फोटो उपलब्ध	293	YFC0524199	निर्वाचक का नाम : श्रवण सिंह पिता का नाम: लाल सिंह गृह संख्या : 253 उम्र : 32 लिंग : पुरुष	फोटो उपलब्ध	294	YFC1408061	निर्वाचक का नाम : श्रवनी देवी पति का नाम: महेंद्र सिंह गृह संख्या : 253 उम्र : 29 लिंग : महिला	फोटो उपलब्ध
295	YFC1145390	निर्वाचक का नाम : रामकन्य पिता का नाम: लाल सिंह गृह संख्या : 253 उम्र : 27 लिंग : महिला	फोटो उपलब्ध	296	YFC1408046	निर्वाचक का नाम : गणपत सिंह पिता का नाम: बद्री सिंह गृह संख्या : 253 उम्र : 25 लिंग : पुरुष	फोटो उपलब्ध	297	MBY1274174	निर्वाचक का नाम : राजेन्द्र पिता का नाम: खेमराज गृह संख्या : 254 उम्र : 45 लिंग : पुरुष	फोटो उपलब्ध
298	RJ/20/151/336124	निर्वाचक का नाम : भैरूलाल पिता का नाम: जवाहरमल गृह संख्या : 255 उम्र : 62 लिंग : पुरुष	फोटो उपलब्ध	299	RJ/20/151/336251	निर्वाचक का नाम : सायरी पति का नाम: भैरूलाल गृह संख्या : 255 उम्र : 59 लिंग : महिला	फोटो उपलब्ध	300	YFC0575936	निर्वाचक का नाम : मुकेश कुमार पिता का नाम: भैरूलाल गृह संख्या : 255 उम्र : 35 लिंग : पुरुष	फोटो उपलब्ध

301	YFC0575944	निर्वाचक का नाम : रामकन्या पति का नाम: मुकेश कुमार गृह संख्या : 255 उम्र : 33 लिंग : महिला	फोटो उपलब्ध	302	YFC1145408	निर्वाचक का नाम : माया देवी पति का नाम: सत्यनारायण गृह संख्या : 255 उम्र : 28 लिंग : महिला	फोटो उपलब्ध	303	RJ/20/151/336240	निर्वाचक का नाम : गुलाब पिता का नाम: नारू गृह संख्या : 256 उम्र : 81 लिंग : पुरुष	फोटो उपलब्ध
304	RJ/20/151/336580	निर्वाचक का नाम : मोहनी पति का नाम: गुलाब गृह संख्या : 256 उम्र : 77 लिंग : महिला	फोटो उपलब्ध	305	RJ/20/151/336581	निर्वाचक का नाम : मांगीलाल पिता का नाम: नारू गृह संख्या : 256 उम्र : 69 लिंग : पुरुष	फोटो उपलब्ध	306	RJ/20/151/336241	निर्वाचक का नाम : कंकू पति का नाम: मांगीलाल गृह संख्या : 256 उम्र : 64 लिंग : महिला	फोटो उपलब्ध
307	RJ/20/151/336582	निर्वाचक का नाम : भंवरलाल पिता का नाम: नारू गृह संख्या : 256 उम्र : 64 लिंग : पुरुष	फोटो उपलब्ध	308	RJ/20/151/336583	निर्वाचक का नाम : मोहनी पति का नाम: भंवरलाल गृह संख्या : 256 उम्र : 61 लिंग : महिला	फोटो उपलब्ध	309	MBY1274190	निर्वाचक का नाम : रामपाल पिता का नाम: सुखलाल गृह संख्या : 256 उम्र : 42 लिंग : पुरुष	फोटो उपलब्ध
310	MBY1274182	निर्वाचक का नाम : राजेन्द्र पिता का नाम: मांगीलाल गृह संख्या : 256 उम्र : 41 लिंग : पुरुष	फोटो उपलब्ध	311	YFC0065458	निर्वाचक का नाम : नौशर पति का नाम: रामपाल गृह संख्या : 256 उम्र : 39 लिंग : महिला	फोटो उपलब्ध	312	YFC0219410	निर्वाचक का नाम : कालू लाल पिता का नाम: मांगी लाल गृह संख्या : 256 उम्र : 39 लिंग : पुरुष	फोटो उपलब्ध
313	YFC0163915	निर्वाचक का नाम : दिनेश पिता का नाम: भंवर लाल गृह संख्या : 256 उम्र : 35 लिंग : पुरुष	फोटो उपलब्ध	314	YFC0267666	निर्वाचक का नाम : माया पति का नाम: कालू लाल गृह संख्या : 256 उम्र : 35 लिंग : महिला	फोटो उपलब्ध	315	YFC0524207	निर्वाचक का नाम : माया देवी पति का नाम: राजेन्द्र कुमार गृह संख्या : 256 उम्र : 34 लिंग : महिला	फोटो उपलब्ध
316	YFC0786244	निर्वाचक का नाम : सत्यनारायण पिता का नाम: भैरूलाल गृह संख्या : 255 उम्र : 30 लिंग : पुरुष	फोटो उपलब्ध	317	YFC1031137	निर्वाचक का नाम : कृष्णा देवी पति का नाम: दिनेश कुमार गृह संख्या : 256 उम्र : 30 लिंग : महिला	फोटो उपलब्ध	318	YFC1240464	निर्वाचक का नाम : सुरेश कुमार पिता का नाम: भंवर लाल गृह संख्या : 256 उम्र : 26 लिंग : पुरुष	फोटो उपलब्ध
319	MBY1581305	निर्वाचक का नाम : लेहरू पिता का नाम: खुमा गृह संख्या : 257 उम्र : 64 लिंग : पुरुष	फोटो उपलब्ध	320	YFC0219626	निर्वाचक का नाम : ऐजी पति का नाम: रतनलाल गृह संख्या : 257 उम्र : 64 लिंग : महिला	फोटो उपलब्ध	321	YFC0219618	निर्वाचक का नाम : शान्ति पति का नाम: लेहरू गृह संख्या : 257 उम्र : 61 लिंग : महिला	फोटो उपलब्ध
322	RJ/20/151/336588	निर्वाचक का नाम : भंवरलाल पिता का नाम: खुमा गृह संख्या : 257 उम्र : 59 लिंग : पुरुष	फोटो उपलब्ध	323	RJ/20/151/336585	निर्वाचक का नाम : चुञ्जी पति का नाम: रामेश्वरलाल गृह संख्या : 257 उम्र : 54 लिंग : महिला	फोटो उपलब्ध	324	YFC0161760	निर्वाचक का नाम : सीता पति का नाम: भंवरलाल गृह संख्या : 257 उम्र : 54 लिंग : महिला	फोटो उपलब्ध
325	YFC0232066	निर्वाचक का नाम : काली देवी पति का नाम: रामपाल गृह संख्या : 257 उम्र : 45 लिंग : महिला	फोटो उपलब्ध	326	YFC0224352	निर्वाचक का नाम : लादूलाल पिता का नाम: रतनलाल गृह संख्या : 257 उम्र : 39 लिंग : पुरुष	फोटो उपलब्ध	327	YFC0163923	निर्वाचक का नाम : बंशीलाल पिता का नाम: लेहरूलाल गृह संख्या : 257 उम्र : 36 लिंग : पुरुष	फोटो उपलब्ध
328	YFC1985084	निर्वाचक का नाम : गनी देवी पति का नाम: लाडू लाल गृह संख्या : 257 उम्र : 36 लिंग : महिला	फोटो उपलब्ध	329	YFC1655588	निर्वाचक का नाम : प्रकाश माता का नाम: ऐजी गृह संख्या : 257 उम्र : 27 लिंग : पुरुष	फोटो उपलब्ध	330	YFC1248046	निर्वाचक का नाम : देव किशन पिता का नाम: रामेश्वर लाल गृह संख्या : 257 उम्र : 26 लिंग : पुरुष	फोटो उपलब्ध

331	YFC165547	निर्वाचक का नाम : माया देवी पति का नाम: देव किशन गृह संख्या : 257 उम्र : 23 लिंग : महिला	फोटो उपलब्ध	332	YFC1866961	निर्वाचक का नाम : उदय लाल पिता का नाम: भंवर लाल गृह संख्या : 257 उम्र : 20 लिंग : पुरुष	फोटो उपलब्ध	333	MBY1274208	निर्वाचक का नाम : गनपतलाल पिता का नाम: भेरा गृह संख्या : 258 उम्र : 77 लिंग : पुरुष	फोटो उपलब्ध
334	RJ/20/151/337267	निर्वाचक का नाम : जगदीश पिता का नाम: गनपतलाल गृह संख्या : 258 उम्र : 54 लिंग : पुरुष	फोटो उपलब्ध	335	RJ/20/151/337272	निर्वाचक का नाम : उगमी पति का नाम: जगदीश गृह संख्या : 258 उम्र : 53 लिंग : महिला	फोटो उपलब्ध	336	RJ/20/151/337229	निर्वाचक का नाम : रतनलाल पिता का नाम: गणपतलाल गृह संख्या : 258 उम्र : 48 लिंग : पुरुष	फोटो उपलब्ध
337	YFC0878249	निर्वाचक का नाम : किशन लाल पिता का नाम: गणपत लाल गृह संख्या : 258 उम्र : 39 लिंग : पुरुष	फोटो उपलब्ध	338	YFC0065003	निर्वाचक का नाम : रेखा देवी पति का नाम: किसनलाल गृह संख्या : 258 उम्र : 38 लिंग : महिला	फोटो उपलब्ध	339	YFC0669283	निर्वाचक का नाम : सीमा देवी पति का नाम: रतनलाल गृह संख्या : 258 उम्र : 35 लिंग : महिला	फोटो उपलब्ध
340	YFC0575951	निर्वाचक का नाम : किरण देवी पति का नाम: मुकेश कुमार गृह संख्या : 258 उम्र : 33 लिंग : महिला	फोटो उपलब्ध	341	YFC1342450	निर्वाचक का नाम : पूरणमल पिता का नाम: जगदीश चंद्र गृह संख्या : 258 उम्र : 27 लिंग : पुरुष	फोटो उपलब्ध	342	YFC1655356	निर्वाचक का नाम : राहुल कुमार पिता का नाम: जगदीश गृह संख्या : 258 उम्र : 24 लिंग : पुरुष	फोटो उपलब्ध
343	YFC1866847	निर्वाचक का नाम : विमला पति का नाम: पूरणमल गृह संख्या : 258 उम्र : 23 लिंग : महिला	फोटो उपलब्ध	344	YFC1866862	निर्वाचक का नाम : दीपक लुहार पिता का नाम: जगदीश चंद्र गृह संख्या : 258 उम्र : 22 लिंग : पुरुष	फोटो उपलब्ध	345	RJ/20/151/336038	निर्वाचक का नाम : नन्दु पति का नाम: सुवानाथ गृह संख्या : 259 उम्र : 79 लिंग : महिला	फोटो उपलब्ध
346	RJ/20/151/336108	निर्वाचक का नाम : अर्जुन नाथ पिता का नाम: सुवानाथ गृह संख्या : 259 उम्र : 59 लिंग : पुरुष	फोटो उपलब्ध	347	RJ/20/151/336266	निर्वाचक का नाम : तुलसी पति का नाम: अर्जुन नाथ गृह संख्या : 259 उम्र : 57 लिंग : महिला	फोटो उपलब्ध	348	RJ/20/151/336024	निर्वाचक का नाम : श्रवण नाथ पिता का नाम: सुवानाथ गृह संख्या : 259 उम्र : 56 लिंग : पुरुष	फोटो उपलब्ध
349	RJ/20/151/336267	निर्वाचक का नाम : पारसी पति का नाम: श्रवण नाथ गृह संख्या : 259 उम्र : 54 लिंग : महिला	फोटो उपलब्ध	350	MBY1522317	निर्वाचक का नाम : कैलाश पिता का नाम: सुवानाथ गृह संख्या : 259 उम्र : 41 लिंग : पुरुष	फोटो उपलब्ध	351	MBY1581230	निर्वाचक का नाम : माया पति का नाम: कैलाश गृह संख्या : 259 उम्र : 41 लिंग : महिला	फोटो उपलब्ध
352	YFC0342865	निर्वाचक का नाम : भगवान लाल पिता का नाम: अर्जुन लाल गृह संख्या : 259 उम्र : 33 लिंग : पुरुष	फोटो उपलब्ध	353	YFC0786251	निर्वाचक का नाम : प्रियंका देवी पति का नाम: भगवान नाथ गृह संख्या : 259 उम्र : 33 लिंग : महिला	फोटो उपलब्ध	354	YFC1031046	निर्वाचक का नाम : दिनेश नाथ पिता का नाम: अर्जुन नाथ गृह संख्या : 259 उम्र : 28 लिंग : पुरुष	फोटो उपलब्ध
355	YFC1452028	निर्वाचक का नाम : रेखा पति का नाम: दिनेश नाथ गृह संख्या : 259 उम्र : 27 लिंग : महिला	फोटो उपलब्ध	356	YFC1240548	निर्वाचक का नाम : मुकेश नाथ पिता का नाम: श्रवण नाथ गृह संख्या : 259 उम्र : 26 लिंग : पुरुष	फोटो उपलब्ध	357	YFC1408004	निर्वाचक का नाम : गोपाल नाथ पिता का नाम: अर्जुन नाथ गृह संख्या : 259 उम्र : 25 लिंग : पुरुष	फोटो उपलब्ध
358	YFC1823327	निर्वाचक का नाम : विनोद नाथ पिता का नाम: अर्जुन नाथ गृह संख्या : 259 उम्र : 21 लिंग : पुरुष	फोटो उपलब्ध	359	YFC2083186	निर्वाचक का नाम : अभिषेक पिता का नाम: कैलाश नाथ गृह संख्या : 259 उम्र : 19 लिंग : पुरुष	फोटो उपलब्ध	360	YFC2085009	निर्वाचक का नाम : चन्दा पिता का नाम: अर्जुन नाथ गृह संख्या : 259 उम्र : 19 लिंग : महिला	फोटो उपलब्ध

361	RJ/20/151/336083	निर्वाचक का नाम : नोजीबाई पति का नाम: रामचन्द्र गृह संख्या : 261 उम्र : 99 लिंग : महिला	फोटो उपलब्ध	362	RJ/20/151/336011	निर्वाचक का नाम : लादूलाल पिता का नाम: रामचन्द्र गृह संख्या : 261 उम्र : 59 लिंग : पुरुष	फोटो उपलब्ध	363	YFC1615020	निर्वाचक का नाम : राजेंद्र कुमार पिता का नाम: रामचन्द्र गृह संख्या : 261 उम्र : 55 लिंग : पुरुष	फोटो उपलब्ध
364	YFC0669259	निर्वाचक का नाम : सज्जनबाई पति का नाम: राजमल गृह संख्या : 261 उम्र : 54 लिंग : महिला	फोटो उपलब्ध	365	YFC0575969	निर्वाचक का नाम : भगवती देवी पति का नाम: लादु लाल गृह संख्या : 261 उम्र : 43 लिंग : महिला	फोटो उपलब्ध	366	RJ/20/151/336252	निर्वाचक का नाम : शंकरलाल पिता का नाम: जवाहरमल गृह संख्या : 262 उम्र : 68 लिंग : पुरुष	फोटो उपलब्ध
367	YFC0524223	निर्वाचक का नाम : नोजी बाई पिता का नाम: जवाहर मल गृह संख्या : 262 उम्र : 57 लिंग : महिला	फोटो उपलब्ध	368	YFC0523944	निर्वाचक का नाम : शीवलाल पिता का नाम: जवाहरमल गृह संख्या : 262 उम्र : 52 लिंग : पुरुष	फोटो उपलब्ध	369	RJ/20/151/337239	निर्वाचक का नाम : तेजूबाई पति का नाम: बक्षु गृह संख्या : 263 उम्र : 84 लिंग : महिला	फोटो उपलब्ध
370	RJ/20/151/336002	निर्वाचक का नाम : नानु पति का नाम: भंवरलाल गृह संख्या : 263 उम्र : 69 लिंग : महिला	फोटो उपलब्ध	371	YFC1616796	निर्वाचक का नाम : मीठू पति का नाम: पारस गृह संख्या : 263 उम्र : 61 लिंग : महिला	फोटो उपलब्ध	372	RJ/20/151/337286	निर्वाचक का नाम : पारस पिता का नाम: बक्षु गृह संख्या : 263 उम्र : 59 लिंग : पुरुष	फोटो उपलब्ध
373	RJ/20/151/336594	निर्वाचक का नाम : रंगलाल पिता का नाम: बक्षु गृह संख्या : 263 उम्र : 54 लिंग : पुरुष	फोटो उपलब्ध	374	RJ/20/151/337237	निर्वाचक का नाम : कंचन पति का नाम: रंगलाल गृह संख्या : 263 उम्र : 49 लिंग : महिला	फोटो उपलब्ध	375	YFC1031319	निर्वाचक का नाम : पृथ्वी राज पिता का नाम: बक्षु लाल गृह संख्या : 263 उम्र : 48 लिंग : पुरुष	फोटो उपलब्ध
376	MBY1385913	निर्वाचक का नाम : माधुलाल पिता का नाम: बक्षु गृह संख्या : 263 उम्र : 45 लिंग : पुरुष	फोटो उपलब्ध	377	YFC0524264	निर्वाचक का नाम : सीता देवी पति का नाम: माधु लाल गृह संख्या : 263 उम्र : 43 लिंग : महिला	फोटो उपलब्ध	378	MBY1274232	निर्वाचक का नाम : तेजमल पिता का नाम: भंवर गृह संख्या : 263 उम्र : 42 लिंग : पुरुष	फोटो उपलब्ध
379	YFC0524231	निर्वाचक का नाम : जशोदा देवी पति का नाम: कैलाश चन्द्र गृह संख्या : 263 उम्र : 39 लिंग : महिला	फोटो उपलब्ध	380	YFC0163956	निर्वाचक का नाम : जमना लाल पिता का नाम: भंवर लाल गृह संख्या : 263 उम्र : 38 लिंग : पुरुष	फोटो उपलब्ध	381	YFC0524249	निर्वाचक का नाम : प्रमी देवी पति का नाम: जमना लाल गृह संख्या : 263 उम्र : 37 लिंग : महिला	फोटो उपलब्ध
382	YFC0524256	निर्वाचक का नाम : प्रकाश देवी पति का नाम: तेजमल गृह संख्या : 263 उम्र : 36 लिंग : महिला	फोटो उपलब्ध	383	YFC0163949	निर्वाचक का नाम : कैलाश पिता का नाम: भंवर लाल गृह संख्या : 263 उम्र : 36 लिंग : पुरुष	फोटो उपलब्ध	384	YFC0423574	निर्वाचक का नाम : बालुलाल पिता का नाम: पारसमल गृह संख्या : 263 उम्र : 33 लिंग : पुरुष	फोटो उपलब्ध
385	YFC0575977	निर्वाचक का नाम : राजू लाल पिता का नाम: पारसलाल गृह संख्या : 263 उम्र : 31 लिंग : पुरुष	फोटो उपलब्ध	386	YFC1476910	निर्वाचक का नाम : केसर पति का नाम: बालु लाल गृह संख्या : 263 उम्र : 29 लिंग : महिला	फोटो उपलब्ध	387	YFC1749993	निर्वाचक का नाम : नारायण लाल पिता का नाम: रंग लाल गृह संख्या : 263 उम्र : 23 लिंग : पुरुष	फोटो उपलब्ध
388	YFC1855618	निर्वाचक का नाम : पप्पू लाल पिता का नाम: मधू लाल गृह संख्या : 263 उम्र : 20 लिंग : पुरुष	फोटो उपलब्ध	389	YFC0717280	निर्वाचक का नाम : जस्सू देवी पिता का नाम: अमरा गृह संख्या : 264 उम्र : 73 लिंग : महिला	फोटो उपलब्ध	390	RJ/20/151/336227	निर्वाचक का नाम : केशर पति का नाम: मोहन गृह संख्या : 264 उम्र : 69 लिंग : महिला	फोटो उपलब्ध

391	RJ/20/151/336265	निर्वाचक का नाम : नारायण पिता का नाम: छोगा गृह संख्या : 264 उम्र : 64 लिंग : पुरुष	फोटो उपलब्ध	392	RJ/20/151/336228	निर्वाचक का नाम : नन्दु पिता का नाम: नारायण गृह संख्या : 264 उम्र : 59 लिंग : महिला	फोटो उपलब्ध	393	RJ/20/151/336597	निर्वाचक का नाम : नाथू पिता का नाम: छोगा गृह संख्या : 264 उम्र : 54 लिंग : पुरुष	फोटो उपलब्ध
394	MBY1385921	निर्वाचक का नाम : नन्दु पति का नाम: नाथू गृह संख्या : 264 उम्र : 49 लिंग : महिला	फोटो उपलब्ध	395	MBY1423870	निर्वाचक का नाम : चांदमल पिता का नाम: मोहन गृह संख्या : 264 उम्र : 42 लिंग : पुरुष	फोटो उपलब्ध	396	YFC0163964	निर्वाचक का नाम : जगदीशी पति का नाम: चांदमल गृह संख्या : 264 उम्र : 37 लिंग : महिला	फोटो उपलब्ध
397	YFC0575985	निर्वाचक का नाम : बरदी चन्द पिता का नाम: नारायण लाल गृह संख्या : 264 उम्र : 36 लिंग : पुरुष	फोटो उपलब्ध	398	YFC0635466	निर्वाचक का नाम : प्रकाशचन्द पिता का नाम: मोहनलाल गृह संख्या : 264 उम्र : 31 लिंग : पुरुष	फोटो उपलब्ध	399	YFC1985142	निर्वाचक का नाम : संजू देवी पति का नाम: बर्डी चांद गृह संख्या : 264 उम्र : 31 लिंग : महिला	फोटो उपलब्ध
400	YFC1031111	निर्वाचक का नाम : सोहन लाल पिता का नाम: नारायण लाल गृह संख्या : 264 उम्र : 30 लिंग : पुरुष	फोटो उपलब्ध	401	YFC0878264	निर्वाचक का नाम : सीमा पति का नाम: प्रकाशचन्द्र गृह संख्या : 264 उम्र : 29 लिंग : महिला	फोटो उपलब्ध	402	YFC1031186	निर्वाचक का नाम : रोशनी देवी पति का नाम: सोहन लाल गृह संख्या : 264 उम्र : 29 लिंग : महिला	फोटो उपलब्ध
403	YFC1565639	निर्वाचक का नाम : सुनील कुमार पिता का नाम: नथू लाल गृह संख्या : 264 उम्र : 23 लिंग : पुरुष	फोटो उपलब्ध	404	MBY1274240	निर्वाचक का नाम : लेहरू पिता का नाम: नानू गृह संख्या : 265 उम्र : 64 लिंग : पुरुष	फोटो उपलब्ध	405	RJ/20/151/336598	निर्वाचक का नाम : शीव पिता का नाम: नानू गृह संख्या : 265 उम्र : 55 लिंग : पुरुष	फोटो उपलब्ध
406	MBY1274273	निर्वाचक का नाम : पारस पति का नाम: शिव गृह संख्या : 265 उम्र : 52 लिंग : महिला	फोटो उपलब्ध	407	MBY1274257	निर्वाचक का नाम : रतन पिता का नाम: नानू गृह संख्या : 265 उम्र : 46 लिंग : पुरुष	फोटो उपलब्ध	408	MBY1274265	निर्वाचक का नाम : कमला पति का नाम: रतन गृह संख्या : 265 उम्र : 44 लिंग : महिला	फोटो उपलब्ध
409	YFC0786269	निर्वाचक का नाम : सुरेशचन्द्र पिता का नाम: लेहरूलाल गृह संख्या : 265 उम्र : 31 लिंग : पुरुष	फोटो उपलब्ध	410	YFC0908335	निर्वाचक का नाम : रीना पति का नाम: सुरेशचन्द्र गृह संख्या : 265 उम्र : 30 लिंग : महिला	फोटो उपलब्ध	411	YFC0908343	निर्वाचक का नाम : प्रकाशचन्द्र पिता का नाम: लेहरूलाल गृह संख्या : 265 उम्र : 29 लिंग : पुरुष	फोटो उपलब्ध
412	YFC1768969	निर्वाचक का नाम : रचना देवी पति का नाम: प्रकाशचंद्र गृह संख्या : 265 उम्र : 22 लिंग : महिला	फोटो उपलब्ध	413	YFC1866995	निर्वाचक का नाम : भेरू लाल पिता का नाम: शिवा लाल गृह संख्या : 265 उम्र : 21 लिंग : पुरुष	फोटो उपलब्ध	414	RJ/20/151/337249	निर्वाचक का नाम : हेमा पति का नाम: लालनाथ गृह संख्या : 266 उम्र : 52 लिंग : महिला	फोटो उपलब्ध
415	YFC0231746	निर्वाचक का नाम : भेरू नाथ पिता का नाम: शंकर गृह संख्या : 266 उम्र : 41 लिंग : पुरुष	फोटो उपलब्ध	416	YFC0878272	निर्वाचक का नाम : रेखा पति का नाम: भेरूलाल गृह संख्या : 266 उम्र : 34 लिंग : महिला	फोटो उपलब्ध	417	YFC0576009	निर्वाचक का नाम : गोपाल नाथ पिता का नाम: शंकर लाल गृह संख्या : 266 उम्र : 32 लिंग : पुरुष	फोटो उपलब्ध
418	YFC1408079	निर्वाचक का नाम : गीता पति का नाम: गोपाल नाथ गृह संख्या : 266 उम्र : 31 लिंग : महिला	फोटो उपलब्ध	419	RJ/20/151/336599	निर्वाचक का नाम : रामा पिता का नाम: अमरा गृह संख्या : 267 उम्र : 84 लिंग : पुरुष	फोटो उपलब्ध	420	RJ/20/151/336231	निर्वाचक का नाम : नन्दु पति का नाम: धनराज गृह संख्या : 267 उम्र : 69 लिंग : महिला	फोटो उपलब्ध

421	RJ/20/151/336262	निर्वाचक का नाम : किशन पिता का नाम: अमरा गृह संख्या : 267 उम्र : 69 लिंग : पुरुष	422	RJ/20/151/336232	निर्वाचक का नाम : सुन्दर पति का नाम: किशन गृह संख्या : 267 उम्र : 64 लिंग : महिला	423	YFC0423582	निर्वाचक का नाम : देवीलाल पिता का नाम: किशना गृह संख्या : 267 उम्र : 35 लिंग : पुरुष
424	YFC0423590	निर्वाचक का नाम : मीना देवी पति का नाम: देवीलाल गृह संख्या : 267 उम्र : 33 लिंग : महिला	425	RJ/20/151/337210	निर्वाचक का नाम : गोपी पिता का नाम: रामलाल गृह संख्या : 269 उम्र : 56 लिंग : पुरुष	426	RJ/20/151/337292	निर्वाचक का नाम : कचन पति का नाम: गोपी गृह संख्या : 269 उम्र : 54 लिंग : महिला
427	YFC1031145	निर्वाचक का नाम : राजमल पिता का नाम: गोपी लाल गृह संख्या : 269 उम्र : 28 लिंग : पुरुष	428	YFC1031392	निर्वाचक का नाम : प्रकाश चन्द्र पिता का नाम: गोपी लाल गृह संख्या : 269 उम्र : 28 लिंग : पुरुष	429	RJ/20/151/336601	निर्वाचक का नाम : रामलाल पिता का नाम: केशू गृह संख्या : 270 उम्र : 74 लिंग : पुरुष
430	RJ/20/151/336602	निर्वाचक का नाम : धापू पति का नाम: रामलाल गृह संख्या : 270 उम्र : 69 लिंग : महिला	431	MBY1274281	निर्वाचक का नाम : भैरू लाल पिता का नाम: रामलाल गृह संख्या : 270 उम्र : 47 लिंग : पुरुष	432	YFC0065128	निर्वाचक का नाम : जमना देवी पति का नाम: भैरू लाल गृह संख्या : 270 उम्र : 37 लिंग : महिला
433	YFC0423608	निर्वाचक का नाम : किशन लाल पिता का नाम: रामलाल गृह संख्या : 270 उम्र : 34 लिंग : पुरुष	434	YFC0786277	निर्वाचक का नाम : शांता देवी पति का नाम: किशनलाल गृह संख्या : 270 उम्र : 30 लिंग : महिला	435	YFC1031269	निर्वाचक का नाम : लीला देवी पति का नाम: श्याम लाल गृह संख्या : 270 उम्र : 28 लिंग : महिला
436	RJ/20/151/336603	निर्वाचक का नाम : मांगी पति का नाम: नानु गृह संख्या : 271 उम्र : 64 लिंग : महिला	437	MBY1581008	निर्वाचक का नाम : जगदीश पिता का नाम: नानू गृह संख्या : 271 उम्र : 42 लिंग : पुरुष	438	YFC1145432	निर्वाचक का नाम : लीला देवी पति का नाम: शंकर गृह संख्या : 271 उम्र : 31 लिंग : महिला
439	YFC0908301	निर्वाचक का नाम : शंकरलाल पिता का नाम: किशनलाल गृह संख्या : 271 उम्र : 30 लिंग : पुरुष	440	MBY1274299	निर्वाचक का नाम : भंवर पिता का नाम: कजोड़ गृह संख्या : 272 उम्र : 45 लिंग : पुरुष	441	YFC1031459	निर्वाचक का नाम : लादी देवी पति का नाम: भंवर लाल गृह संख्या : 272 उम्र : 36 लिंग : महिला
442	YFC0163972	निर्वाचक का नाम : बक्षु पिता का नाम: कजोड़ गृह संख्या : 272 उम्र : 35 लिंग : पुरुष	443	RJ/20/151/336604	निर्वाचक का नाम : जीतू पिता का नाम: पेमा गृह संख्या : 273 उम्र : 74 लिंग : पुरुष	444	YFC0065227	निर्वाचक का नाम : रामी पति का नाम: जीतू गृह संख्या : 273 उम्र : 69 लिंग : महिला
445	MBY1274315	निर्वाचक का नाम : उदयलाल पिता का नाम: जीतु गृह संख्या : 273 उम्र : 48 लिंग : पुरुष	446	MBY1274307	निर्वाचक का नाम : मीटू पति का नाम: उदयलाल गृह संख्या : 273 उम्र : 47 लिंग : महिला	447	YFC0161471	निर्वाचक का नाम : भैरू लाल पिता का नाम: जीतु लाल गृह संख्या : 273 उम्र : 38 लिंग : पुरुष
448	YFC0065219	निर्वाचक का नाम : रतनी पति का नाम: भैरू लाल गृह संख्या : 273 उम्र : 37 लिंग : महिला	449	YFC1289925	निर्वाचक का नाम : अनिल पिता का नाम: उदय राम गृह संख्या : 273 उम्र : 27 लिंग : पुरुष	450	YFC1984426	निर्वाचक का नाम : सुखदेव पिता का नाम: उदय लाल गृह संख्या : 273 उम्र : 20 लिंग : पुरुष

451	RJ/20/151/336130	निर्वाचक का नाम : देवीलाल पिता का नाम: खेमा गृह संख्या : 274 उम्र : 71 लिंग : पुरुष	फोटो उपलब्ध	452	RJ/20/151/336132	निर्वाचक का नाम : प्यारी पति का नाम: देवीलाल गृह संख्या : 274 उम्र : 69 लिंग : महिला	फोटो उपलब्ध	453	YFC0219592	निर्वाचक का नाम : भैरूलाल पिता का नाम: देवीलाल गृह संख्या : 274 उम्र : 38 लिंग : पुरुष	फोटो उपलब्ध
454	YFC0368225	निर्वाचक का नाम : मीना पति का नाम: भैरू लाल गृह संख्या : 274 उम्र : 37 लिंग : महिला	फोटो उपलब्ध	455	RJ/20/151/336253	निर्वाचक का नाम : गोपी पिता का नाम: गंगाराम गृह संख्या : 275 उम्र : 64 लिंग : पुरुष	फोटो उपलब्ध	456	RJ/20/151/336254	निर्वाचक का नाम : हगामी पति का नाम: गोपी गृह संख्या : 275 उम्र : 59 लिंग : महिला	फोटो उपलब्ध
457	RJ/20/151/336255	निर्वाचक का नाम : मोहन पिता का नाम: गंगाराम गृह संख्या : 275 उम्र : 59 लिंग : पुरुष	फोटो उपलब्ध	458	YFC0232041	निर्वाचक का नाम : नानूड़ी पति का नाम: मोहन गृह संख्या : 275 उम्र : 56 लिंग : महिला	फोटो उपलब्ध	459	YFC0163998	निर्वाचक का नाम : कमली पति का नाम: भेरू गृह संख्या : 275 उम्र : 36 लिंग : महिला	फोटो उपलब्ध
460	YFC0786301	निर्वाचक का नाम : भैरूलाल पिता का नाम: गोपीलाल गृह संख्या : 275 उम्र : 36 लिंग : पुरुष	फोटो उपलब्ध	461	YFC0064790	निर्वाचक का नाम : नानु पिता का नाम: गुलाब गृह संख्या : 276 उम्र : 79 लिंग : पुरुष	फोटो उपलब्ध	462	RJ/20/151/336609	निर्वाचक का नाम : संतोकी पति का नाम: नानु गृह संख्या : 276 उम्र : 74 लिंग : महिला	फोटो उपलब्ध
463	MBY1274323	निर्वाचक का नाम : देवीलाल पिता का नाम: नानू गृह संख्या : 276 उम्र : 44 लिंग : पुरुष	फोटो उपलब्ध	464	MBY1274331	निर्वाचक का नाम : पारसी पति का नाम: देवीलाल गृह संख्या : 276 उम्र : 43 लिंग : महिला	फोटो उपलब्ध	465	YFC1772797	निर्वाचक का नाम : नरेश कुमार पिता का नाम: देवी लाल गृह संख्या : 276 उम्र : 22 लिंग : पुरुष	फोटो उपलब्ध
466	YFC1719913	निर्वाचक का नाम : सोनिया देवी पति का नाम: नरेश कुमार गृह संख्या : 276 उम्र : 21 लिंग : महिला	फोटो उपलब्ध	467	RJ/20/151/336610	निर्वाचक का नाम : लेहरू पिता का नाम: गुलाब गृह संख्या : 277 उम्र : 74 लिंग : पुरुष	फोटो उपलब्ध	468	YFC1030899	निर्वाचक का नाम : शांता देवी पति का नाम: जगदीश चन्द्र गृह संख्या : 277 उम्र : 36 लिंग : महिला	फोटो उपलब्ध
469	YFC0461046	निर्वाचक का नाम : जगदीश पिता का नाम: लेहरू गृह संख्या : 277 उम्र : 34 लिंग : पुरुष	फोटो उपलब्ध	470	RJ/20/151/336250	निर्वाचक का नाम : मगनी पति का नाम: पेमा गृह संख्या : 278 उम्र : 74 लिंग : महिला	फोटो उपलब्ध	471	YFC0065086	निर्वाचक का नाम : नंदा पिता का नाम: पेमा गृह संख्या : 278 उम्र : 49 लिंग : पुरुष	फोटो उपलब्ध
472	MBY1274349	निर्वाचक का नाम : शान्ति पति का नाम: नंदा गृह संख्या : 278 उम्र : 46 लिंग : महिला	फोटो उपलब्ध	473	MBY1385947	निर्वाचक का नाम : रामा पिता का नाम: पेमा गृह संख्या : 278 उम्र : 46 लिंग : पुरुष	फोटो उपलब्ध	474	YFC0065342	निर्वाचक का नाम : गदू पति का नाम: रामा गृह संख्या : 278 उम्र : 44 लिंग : महिला	फोटो उपलब्ध
475	YFC1240423	निर्वाचक का नाम : भंवर लाल पिता का नाम: नन्द लाल गृह संख्या : 278 उम्र : 26 लिंग : पुरुष	फोटो उपलब्ध	476	RJ/20/151/336263	निर्वाचक का नाम : उदा पिता का नाम: एकलींग गृह संख्या : 279 उम्र : 59 लिंग : पुरुष	फोटो उपलब्ध	477	RJ/20/151/336264	निर्वाचक का नाम : हगामी पति का नाम: उदा गृह संख्या : 279 उम्र : 56 लिंग : महिला	फोटो उपलब्ध
478	RJ/20/151/336613	निर्वाचक का नाम : देवा पिता का नाम: मांगु गृह संख्या : 280 उम्र : 64 लिंग : पुरुष	फोटो उपलब्ध	479	MBY1581362	निर्वाचक का नाम : मोहनी पति का नाम: देवा गृह संख्या : 280 उम्र : 62 लिंग : महिला	फोटो उपलब्ध	480	YFC0342873	निर्वाचक का नाम : जगदीश पिता का नाम: देवीलाल गृह संख्या : 280 उम्र : 34 लिंग : पुरुष	फोटो उपलब्ध

481	YFC1031012	निर्वाचक का नाम : सीमा देवी पति का नाम: जगदीश चन्द्र गृह संख्या : 280 उम्र : 28 लिंग : महिला	फोटो उपलब्ध	482	RJ/20/151/336257	निर्वाचक का नाम : भज्जा पिता का नाम: खेमा गृह संख्या : 281 उम्र : 69 लिंग : पुरुष	फोटो उपलब्ध	483	YFC0065326	निर्वाचक का नाम : शंकर पिता का नाम: भज्जा गृह संख्या : 281 उम्र : 38 लिंग : पुरुष	फोटो उपलब्ध
484	YFC0309435	निर्वाचक का नाम : कैलाशी पति का नाम: शंकर गृह संख्या : 281 उम्र : 37 लिंग : महिला	फोटो उपलब्ध	485	RJ/20/151/336015	निर्वाचक का नाम : सोहन पिता का नाम: खेमा गृह संख्या : 282 उम्र : 74 लिंग : पुरुष	फोटो उपलब्ध	486	YFC0309443	निर्वाचक का नाम : रूकमणी पति का नाम: सोहन गृह संख्या : 282 उम्र : 69 लिंग : महिला	फोटो उपलब्ध
487	YFC0669309	निर्वाचक का नाम : लाला पिता का नाम: सोहन गृह संख्या : 282 उम्र : 33 लिंग : पुरुष	फोटो उपलब्ध	488	YFC0908285	निर्वाचक का नाम : श्यामलाल पिता का नाम: सोहन गृह संख्या : 282 उम्र : 30 लिंग : पुरुष	फोटो उपलब्ध	489	YFC1719897	निर्वाचक का नाम : शांति देवी पति का नाम: श्याम लाल गृह संख्या : 282 उम्र : 28 लिंग : महिला	फोटो उपलब्ध
490	MBY1274356	निर्वाचक का नाम : देवा पिता का नाम: जवारा गृह संख्या : 283 उम्र : 46 लिंग : पुरुष	फोटो उपलब्ध	491	YFC0309450	निर्वाचक का नाम : जमनी पति का नाम: देवा गृह संख्या : 283 उम्र : 44 लिंग : महिला	फोटो उपलब्ध	492	YFC1867019	निर्वाचक का नाम : सोनू कुमार पिता का नाम: देवा लाल गृह संख्या : 283 उम्र : 21 लिंग : पुरुष	फोटो उपलब्ध
493	RJ/20/151/336017	निर्वाचक का नाम : गोमी पति का नाम: कालू गृह संख्या : 284 उम्र : 84 लिंग : महिला	फोटो उपलब्ध	494	RJ/20/151/336016	निर्वाचक का नाम : प्यारी पति का नाम: डाऊ गृह संख्या : 284 उम्र : 64 लिंग : महिला	फोटो उपलब्ध	495	YFC0065565	निर्वाचक का नाम : गोपाल पिता का नाम: कालू गृह संख्या : 284 उम्र : 42 लिंग : पुरुष	फोटो उपलब्ध
496	YFC0065615	निर्वाचक का नाम : रूकमणी पति का नाम: गोपाल गृह संख्या : 284 उम्र : 41 लिंग : महिला	फोटो उपलब्ध	497	YFC1655141	निर्वाचक का नाम : सोनू अन्य: प्यारी देवी गृह संख्या : 284 उम्र : 25 लिंग : पुरुष	फोटो उपलब्ध	498	YFC2077402	निर्वाचक का नाम : राजू लाल पिता का नाम: गोपाल लाल गृह संख्या : 284 उम्र : 20 लिंग : पुरुष	फोटो उपलब्ध
499	RJ/20/151/336619	निर्वाचक का नाम : प्यारचंद पिता का नाम: खेमा गृह संख्या : 285 उम्र : 69 लिंग : पुरुष	फोटो उपलब्ध	500	YFC0065607	निर्वाचक का नाम : चुन्नी पति का नाम: प्यारचंद गृह संख्या : 285 उम्र : 64 लिंग : महिला	फोटो उपलब्ध	501	YFC0635474	निर्वाचक का नाम : रामलाल पिता का नाम: प्यारचंद गृह संख्या : 285 उम्र : 39 लिंग : पुरुष	फोटो उपलब्ध
502	YFC0669317	निर्वाचक का नाम : माया देवी पति का नाम: रामलाल गृह संख्या : 285 उम्र : 39 लिंग : महिला	फोटो उपलब्ध	503	YFC1145440	निर्वाचक का नाम : लाल चंद पिता का नाम: प्यार चंद गृह संख्या : 285 उम्र : 27 लिंग : पुरुष	फोटो उपलब्ध	504	RJ/20/151/336109	निर्वाचक का नाम : रूपा पिता का नाम: मोती गृह संख्या : 286 उम्र : 89 लिंग : पुरुष	फोटो उपलब्ध
505	RJ/20/151/336029	निर्वाचक का नाम : देवा पिता का नाम: उदा गृह संख्या : 286 उम्र : 69 लिंग : पुरुष	फोटो उपलब्ध	506	RJ/20/151/336625	निर्वाचक का नाम : देऊ पति का नाम: देवा गृह संख्या : 286 उम्र : 64 लिंग : महिला	फोटो उपलब्ध	507	YFC2016699	निर्वाचक का नाम : नंदराम पिता का नाम: रूपा गृह संख्या : 286 उम्र : 60 लिंग : पुरुष	फोटो उपलब्ध
508	YFC2016707	निर्वाचक का नाम : देऊ पति का नाम: नंदराम गृह संख्या : 286 उम्र : 58 लिंग : महिला	फोटो उपलब्ध	509	YFC0064865	निर्वाचक का नाम : सनू पिता का नाम: देवा गृह संख्या : 286 उम्र : 42 लिंग : पुरुष	फोटो उपलब्ध	510	YFC0064683	निर्वाचक का नाम : नारायणलाल पिता का नाम: देवा लाल गृह संख्या : 286 उम्र : 40 लिंग : पुरुष	फोटो उपलब्ध

511	YFC0717306	निर्वाचक का नाम : भैरू लाल पिता का नाम: गोकल गृह संख्या : 286 उम्र : 37 लिंग : पुरुष	फोटो उपलब्ध	512	YFC0669325	निर्वाचक का नाम : केसर पति का नाम: सचु गृह संख्या : 286 उम्र : 34 लिंग : महिला	फोटो उपलब्ध	513	YFC0461053	निर्वाचक का नाम : लालाराम पिता का नाम: नन्दराम गृह संख्या : 286 उम्र : 34 लिंग : पुरुष	फोटो उपलब्ध
514	YFC0635508	निर्वाचक का नाम : लक्ष्मी देवी पति का नाम: जगदीशचन्द्र गृह संख्या : 286 उम्र : 33 लिंग : महिला	फोटो उपलब्ध	515	YFC0635490	निर्वाचक का नाम : शांतादेवी पति का नाम: श्यामलाल गृह संख्या : 286 उम्र : 32 लिंग : महिला	फोटो उपलब्ध	516	YFC0423616	निर्वाचक का नाम : जगदीश चन्द्र पिता का नाम: देवीलाल गृह संख्या : 286 उम्र : 32 लिंग : पुरुष	फोटो उपलब्ध
517	YFC0635482	निर्वाचक का नाम : श्यामलाल पिता का नाम: देवीलाल गृह संख्या : 286 उम्र : 31 लिंग : पुरुष	फोटो उपलब्ध	518	YFC1145465	निर्वाचक का नाम : मंजू देवी पति का नाम: लालू राम गृह संख्या : 286 उम्र : 28 लिंग : महिला	फोटो उपलब्ध	519	YFC0643676	निर्वाचक का नाम : केसर देवी पति का नाम: रामलाल गृह संख्या : 287 उम्र : 57 लिंग : महिला	फोटो उपलब्ध
520	YFC1374180	निर्वाचक का नाम : रेखा देवी पति का नाम: कन्हैया लाल गृह संख्या : 287 उम्र : 29 लिंग : महिला	फोटो उपलब्ध	521	RJ/20/151/336268	निर्वाचक का नाम : रूपा पिता का नाम: हीरा गृह संख्या : 288 उम्र : 64 लिंग : पुरुष	फोटो उपलब्ध	522	RJ/20/151/336630	निर्वाचक का नाम : रामूड़ी पति का नाम: रूपा गृह संख्या : 288 उम्र : 61 लिंग : महिला	फोटो उपलब्ध
523	MBY1274372	निर्वाचक का नाम : उदयराम पिता का नाम: हीरा गृह संख्या : 288 उम्र : 49 लिंग : पुरुष	फोटो उपलब्ध	524	MBY1274380	निर्वाचक का नाम : कमला पति का नाम: उदयराम गृह संख्या : 288 उम्र : 46 लिंग : महिला	फोटो उपलब्ध	525	YFC1030923	निर्वाचक का नाम : किशन लाल पिता का नाम: रूप लाल गृह संख्या : 288 उम्र : 27 लिंग : पुरुष	फोटो उपलब्ध
526	YFC1278449	निर्वाचक का नाम : शिव लाल पिता का नाम: उदय लाल गृह संख्या : 288 उम्र : 25 लिंग : पुरुष	फोटो उपलब्ध	527	YFC1985027	निर्वाचक का नाम : पारस देवी पति का नाम: किशन लाल गृह संख्या : 288 उम्र : 25 लिंग : महिला	फोटो उपलब्ध	528	MBY2036929	निर्वाचक का नाम : सायरी पति का नाम: सायर गृह संख्या : 290 उम्र : 74 लिंग : महिला	फोटो उपलब्ध
529	YFC0635532	निर्वाचक का नाम : कालू पिता का नाम: सायर गृह संख्या : 290 उम्र : 35 लिंग : पुरुष	फोटो उपलब्ध	530	YFC1655364	निर्वाचक का नाम : जमना देवी पति का नाम: कालू लाल गृह संख्या : 290 उम्र : 28 लिंग : महिला	फोटो उपलब्ध	531	RJ/20/151/336261	निर्वाचक का नाम : भैरू पिता का नाम: उदा गृह संख्या : 291 उम्र : 64 लिंग : पुरुष	फोटो उपलब्ध
532	RJ/20/151/336111	निर्वाचक का नाम : भूरी पति का नाम: भैरू गृह संख्या : 291 उम्र : 59 लिंग : महिला	फोटो उपलब्ध	533	YFC0161182	निर्वाचक का नाम : प्रकाश पिता का नाम: भैरू गृह संख्या : 291 उम्र : 41 लिंग : पुरुष	फोटो उपलब्ध	534	YFC0161190	निर्वाचक का नाम : श्यामू पति का नाम: प्रकाश गृह संख्या : 291 उम्र : 38 लिंग : महिला	फोटो उपलब्ध
535	YFC0635557	निर्वाचक का नाम : नारायणलाल पिता का नाम: भैरूलाल गृह संख्या : 291 उम्र : 32 लिंग : पुरुष	फोटो उपलब्ध	536	YFC0635565	निर्वाचक का नाम : श्यामू देवी पति का नाम: नारायणलाल गृह संख्या : 291 उम्र : 31 लिंग : महिला	फोटो उपलब्ध	537	RJ/20/151/336019	निर्वाचक का नाम : रामा पिता का नाम: गोमा गृह संख्या : 292 उम्र : 69 लिंग : पुरुष	फोटो उपलब्ध
538	MBY1385962	निर्वाचक का नाम : किसनलाल पिता का नाम: गोमा गृह संख्या : 292 उम्र : 59 लिंग : पुरुष	फोटो उपलब्ध	539	YFC0199703	निर्वाचक का नाम : काली पति का नाम: किसन लाल गृह संख्या : 292 उम्र : 44 लिंग : महिला	फोटो उपलब्ध	540	YFC1031244	निर्वाचक का नाम : प्रकाश चन्द्र पिता का नाम: राम लाल गृह संख्या : 292 उम्र : 27 लिंग : पुरुष	फोटो उपलब्ध

541	YFC1895903	निर्वाचक का नाम : राजी कुमारी पिता का नाम: किशन लाल गृह संख्या : 292 उम्र : 20 लिंग : महिला	542	MBY1454792	निर्वाचक का नाम : सोहनलाल पिता का नाम: छोगा गृह संख्या : 293 उम्र : 74 लिंग : पुरुष	543	RJ/20/151/336633	निर्वाचक का नाम : सायरी पति का नाम: सोहनलाल गृह संख्या : 293 उम्र : 69 लिंग : महिला
544	YFC0164004	निर्वाचक का नाम : नारायण पिता का नाम: सोहन गृह संख्या : 293 उम्र : 38 लिंग : पुरुष	545	YFC0576025	निर्वाचक का नाम : रघुनाथ पिता का नाम: सोहन लाल गृह संख्या : 293 उम्र : 38 लिंग : पुरुष	546	YFC0164012	निर्वाचक का नाम : पारसी पति का नाम: नारायण गृह संख्या : 293 उम्र : 36 लिंग : महिला
547	RJ/20/151/336634	निर्वाचक का नाम : गोकल पिता का नाम: गंगाराम गृह संख्या : 294 उम्र : 84 लिंग : पुरुष	548	RJ/20/151/336635	निर्वाचक का नाम : जसू पति का नाम: गोकल गृह संख्या : 294 उम्र : 79 लिंग : महिला	549	YFC1145473	निर्वाचक का नाम : कैलाशी देवी पति का नाम: भेरू लाल गृह संख्या : 294 उम्र : 35 लिंग : महिला
550	YFC0460998	निर्वाचक का नाम : जीती पति का नाम: डालू गृह संख्या : 296 उम्र : 79 लिंग : महिला	551	YFC0309468	निर्वाचक का नाम : सरजू पति का नाम: प्रताप गृह संख्या : 296 उम्र : 66 लिंग : महिला	552	MBY1274414	निर्वाचक का नाम : उदा पिता का नाम: प्रताप गृह संख्या : 296 उम्र : 49 लिंग : पुरुष
553	MBY1274422	निर्वाचक का नाम : मांगी पति का नाम: उदा गृह संख्या : 296 उम्र : 46 लिंग : महिला	554	YFC0669341	निर्वाचक का नाम : समता देवी पति का नाम: लादू लाल गृह संख्या : 296 उम्र : 32 लिंग : महिला	555	YFC1752393	निर्वाचक का नाम : जगदीश पिता का नाम: उदय राम गृह संख्या : 296 उम्र : 25 लिंग : पुरुष
556	YFC0480319	निर्वाचक का नाम : देवा पिता का नाम: मांगु गृह संख्या : 298 उम्र : 79 लिंग : पुरुष	557	RJ/20/151/336172	निर्वाचक का नाम : प्यारी पति का नाम: देवा गृह संख्या : 298 उम्र : 74 लिंग : महिला	558	MBY1274430	निर्वाचक का नाम : जालू पिता का नाम: मांगु गृह संख्या : 298 उम्र : 74 लिंग : पुरुष
559	RJ/20/151/336143	निर्वाचक का नाम : राजी पति का नाम: जालू गृह संख्या : 298 उम्र : 69 लिंग : महिला	560	YFC0524280	निर्वाचक का नाम : भंवर लाल गाडरी पिता का नाम: जालू गृह संख्या : 298 उम्र : 38 लिंग : पुरुष	561	YFC0524298	निर्वाचक का नाम : भगवानी देवी गाडरी पति का नाम: भंवर लाल गृह संख्या : 298 उम्र : 37 लिंग : महिला
562	YFC0669333	निर्वाचक का नाम : लादू लाल पिता का नाम: मोहन लाल गृह संख्या : 300 उम्र : 34 लिंग : पुरुष	563	RJ/20/151/337285	निर्वाचक का नाम : गोपीलाल पिता का नाम: छोगा गृह संख्या : 301 उम्र : 56 लिंग : पुरुष	564	RJ/20/151/337287	निर्वाचक का नाम : भेरी पति का नाम: गोपीलाल गृह संख्या : 301 उम्र : 54 लिंग : महिला
565	YFC0669358	निर्वाचक का नाम : लाल चंद पिता का नाम: गोपी लाल गृह संख्या : 301 उम्र : 31 लिंग : पुरुष	566	YFC0669366	निर्वाचक का नाम : माया देवी पति का नाम: लाल चंद गृह संख्या : 301 उम्र : 31 लिंग : महिला	567	RJ/20/151/336051	निर्वाचक का नाम : भेरू पिता का नाम: उदा गृह संख्या : 303 उम्र : 64 लिंग : पुरुष
568	RJ/20/151/336100	निर्वाचक का नाम : सायरी पति का नाम: भेरू गृह संख्या : 303 उम्र : 59 लिंग : महिला	569	YFC0643684	निर्वाचक का नाम : पारस पति का नाम: श्रवण गृह संख्या : 303 उम्र : 37 लिंग : महिला	570	YFC0164020	निर्वाचक का नाम : श्रवण पिता का नाम: भेरू गृह संख्या : 303 उम्र : 36 लिंग : पुरुष

571	RJ/20/151/336195	निर्वाचक का नाम : किशना पिता का नाम: लेहरू गृह संख्या : 304 उम्र : 53 लिंग : पुरुष	572	MBY1274455	निर्वाचक का नाम : नौसर पति का नाम: किशना गृह संख्या : 304 उम्र : 52 लिंग : महिला	573	YFC1240340	निर्वाचक का नाम : रतनी देवी पति का नाम: लक्ष्मण लाल गृह संख्या : 304 उम्र : 27 लिंग : महिला
574	YFC1240381	निर्वाचक का नाम : लक्ष्मण लाल पिता का नाम: किशन लाल गृह संख्या : 304 उम्र : 26 लिंग : पुरुष	575	YFC1772748	निर्वाचक का नाम : रामेश्वर लाल पिता का नाम: किशन लाल गृह संख्या : 304 उम्र : 24 लिंग : पुरुष	576	YFC2071496	निर्वाचक का नाम : सीमा देवी पति का नाम: रामेश्वर लाल गृह संख्या : 304 उम्र : 24 लिंग : महिला
577	RJ/20/151/336623	निर्वाचक का नाम : हीरालाल पिता का नाम: उदा गृह संख्या : 305 उम्र : 74 लिंग : पुरुष	578	MBY2036358	निर्वाचक का नाम : गट्टू पति का नाम: हीरा गृह संख्या : 305 उम्र : 70 लिंग : महिला	579	YFC0786319	निर्वाचक का नाम : राजी पति का नाम: बगतु गृह संख्या : 305 उम्र : 33 लिंग : महिला
580	YFC0635581	निर्वाचक का नाम : बगतु पिता का नाम: हीरालाल गृह संख्या : 305 उम्र : 32 लिंग : पुरुष	581	YFC1752039	निर्वाचक का नाम : जगदीश चंदर पिता का नाम: हीरा लाल गृह संख्या : 305 उम्र : 26 लिंग : पुरुष	582	RJ/20/151/336055	निर्वाचक का नाम : नाथू पिता का नाम: मांगु गृह संख्या : 306 उम्र : 64 लिंग : पुरुष
583	MBY1274471	निर्वाचक का नाम : धीसी पति का नाम: नाथु गृह संख्या : 306 उम्र : 59 लिंग : महिला	584	YFC1827245	निर्वाचक का नाम : मेघ राज पिता का नाम: नथू लाल गृह संख्या : 306 उम्र : 23 लिंग : पुरुष	585	YFC1985258	निर्वाचक का नाम : ईश्वर लाल पिता का नाम: मगना लाल गृह संख्या : 306 उम्र : 22 लिंग : पुरुष
586	YFC1827260	निर्वाचक का नाम : दिनेश पिता का नाम: नथू लाल गृह संख्या : 306 उम्र : 21 लिंग : पुरुष	587	RJ/20/151/336638	निर्वाचक का नाम : मगना पिता का नाम: हजारी गृह संख्या : 307 उम्र : 59 लिंग : पुरुष	588	YFC0219543	निर्वाचक का नाम : रतनी पति का नाम: मगना गृह संख्या : 307 उम्र : 57 लिंग : महिला
589	MBY1274497	निर्वाचक का नाम : ज्ञानी पति का नाम: जमना गृह संख्या : 307 उम्र : 54 लिंग : महिला	590	MBY1454800	निर्वाचक का नाम : मियाराम पिता का नाम: हजारी गृह संख्या : 307 उम्र : 49 लिंग : पुरुष	591	MBY1274489	निर्वाचक का नाम : जमना पिता का नाम: हजारी गृह संख्या : 307 उम्र : 47 लिंग : पुरुष
592	YFC0064386	निर्वाचक का नाम : कंकू पति का नाम: मियाराम गृह संख्या : 307 उम्र : 44 लिंग : महिला	593	YFC1145481	निर्वाचक का नाम : जगदीश चन्द्र पिता का नाम: नानु राम गृह संख्या : 307 उम्र : 29 लिंग : पुरुष	594	MBY1274505	निर्वाचक का नाम : केसर पति का नाम: बगसु गृह संख्या : 308 उम्र : 54 लिंग : महिला
595	YFC1145499	निर्वाचक का नाम : भाया देवी पति का नाम: डाल चंद गृह संख्या : 308 उम्र : 31 लिंग : महिला	596	RJ/20/151/337271	निर्वाचक का नाम : नानु पिता का नाम: नगजी गृह संख्या : 310 उम्र : 79 लिंग : पुरुष	597	MBY1274513	निर्वाचक का नाम : कंकू पति का नाम: नानु गृह संख्या : 310 उम्र : 74 लिंग : महिला
598	RJ/20/151/336326	निर्वाचक का नाम : अण्ठी पति का नाम: नाथू गृह संख्या : 311 उम्र : 84 लिंग : महिला	599	RJ/20/151/336314	निर्वाचक का नाम : रतन पिता का नाम: नाथू गृह संख्या : 311 उम्र : 59 लिंग : पुरुष	600	RJ/20/151/337277	निर्वाचक का नाम : केली देवी पति का नाम: रतन गृह संख्या : 311 उम्र : 56 लिंग : महिला

601	YFC0461061	निर्वाचक का नाम : डालू पिता का नाम: बक्षु गृह संख्या : 311 उम्र : 32 लिंग : पुरुष	फोटो उपलब्ध	602	YFC1345677	निर्वाचक का नाम : नारायण लाल पिता का नाम: रतन लाल गृह संख्या : 311 उम्र : 26 लिंग : पुरुष	फोटो उपलब्ध	603	YFC1985241	निर्वाचक का नाम : मनोज कुमार पिता का नाम: रतन लाल गृह संख्या : 311 उम्र : 22 लिंग : पुरुष	फोटो उपलब्ध
604	RJ/20/151/336209	निर्वाचक का नाम : चुनीलाल पिता का नाम: लालू गृह संख्या : 312 उम्र : 74 लिंग : पुरुष	फोटो उपलब्ध	605	YFC0267674	निर्वाचक का नाम : जगदीश चन्द्र पिता का नाम: चुनी लाल गृह संख्या : 312 उम्र : 36 लिंग : पुरुष	फोटो उपलब्ध	606	YFC0267682	निर्वाचक का नाम : श्यामू देवी पति का नाम: जगदीश चन्द्र गृह संख्या : 312 उम्र : 35 लिंग : महिला	फोटो उपलब्ध
607	RJ/20/151/336295	निर्वाचक का नाम : मोहन पिता का नाम: लालू गृह संख्या : 313 उम्र : 78 लिंग : पुरुष	फोटो उपलब्ध	608	YFC0162461	निर्वाचक का नाम : रामेश्वर पिता का नाम: मोहन गृह संख्या : 313 उम्र : 44 लिंग : पुरुष	फोटो उपलब्ध	609	MBY1274521	निर्वाचक का नाम : प्रकाशी पति का नाम: रामेश्वर गृह संख्या : 313 उम्र : 41 लिंग : महिला	फोटो उपलब्ध
610	MBY2036572	निर्वाचक का नाम : केशर पति का नाम: माधु गृह संख्या : 314 उम्र : 64 लिंग : महिला	फोटो उपलब्ध	611	YFC0219519	निर्वाचक का नाम : गोपाल पिता का नाम: माधू गृह संख्या : 314 उम्र : 43 लिंग : पुरुष	फोटो उपलब्ध	612	YFC0065714	निर्वाचक का नाम : तुलसी पति का नाम: गोपाल गृह संख्या : 314 उम्र : 41 लिंग : महिला	फोटो उपलब्ध
613	YFC0635599	निर्वाचक का नाम : कन्हैयालाल पिता का नाम: माधूलाल गृह संख्या : 314 उम्र : 31 लिंग : पुरुष	फोटो उपलब्ध	614	YFC1145507	निर्वाचक का नाम : सीमा देवी पति का नाम: कन्हैया गृह संख्या : 314 उम्र : 30 लिंग : महिला	फोटो उपलब्ध	615	YFC1277664	निर्वाचक का नाम : माया पति का नाम: मुकेश गृह संख्या : 314 उम्र : 27 लिंग : महिला	फोटो उपलब्ध
616	YFC1240282	निर्वाचक का नाम : चांद मल पिता का नाम: माधु लाल गृह संख्या : 314 उम्र : 27 लिंग : पुरुष	फोटो उपलब्ध	617	RJ/20/151/336299	निर्वाचक का नाम : धापु पति का नाम: भेरा गृह संख्या : 315 उम्र : 74 लिंग : महिला	फोटो उपलब्ध	618	YFC1031152	निर्वाचक का नाम : कैलाश चन्द्र पिता का नाम: शंकर लाल गृह संख्या : 316 उम्र : 27 लिंग : पुरुष	फोटो उपलब्ध
619	RJ/20/151/336097	निर्वाचक का नाम : जेती पति का नाम: कालू गृह संख्या : 318 उम्र : 79 लिंग : महिला	फोटो उपलब्ध	620	RJ/20/151/336298	निर्वाचक का नाम : लक्ष्मण पिता का नाम: केला गृह संख्या : 319 उम्र : 64 लिंग : पुरुष	फोटो उपलब्ध	621	RJ/20/151/336322	निर्वाचक का नाम : लादी पति का नाम: लक्ष्मण गृह संख्या : 319 उम्र : 62 लिंग : महिला	फोटो उपलब्ध
622	YFC1030972	निर्वाचक का नाम : सीता देवी पति का नाम: नारायण लाल गृह संख्या : 319 उम्र : 31 लिंग : महिला	फोटो उपलब्ध	623	YFC0908376	निर्वाचक का नाम : नारायण पिता का नाम: लक्ष्मणलाल गृह संख्या : 319 उम्र : 30 लिंग : पुरुष	फोटो उपलब्ध	624	RJ/20/151/333432	निर्वाचक का नाम : मूला पिता का नाम: पूरा गृह संख्या : 320 उम्र : 74 लिंग : पुरुष	फोटो उपलब्ध
625	RJ/20/151/333122	निर्वाचक का नाम : शंकर पिता का नाम: गोकल गृह संख्या : 320 उम्र : 54 लिंग : पुरुष	फोटो उपलब्ध	626	RJ/20/151/333415	निर्वाचक का नाम : कमला पति का नाम: शंकर गृह संख्या : 320 उम्र : 52 लिंग : महिला	फोटो उपलब्ध	627	YFC1655042	निर्वाचक का नाम : देवी लाल बलाई पिता का नाम: शंकर लाल गृह संख्या : 320 उम्र : 23 लिंग : पुरुष	फोटो उपलब्ध
628	RJ/20/151/336133	निर्वाचक का नाम : रामलाल पिता का नाम: नन्दा गृह संख्या : 321 उम्र : 84 लिंग : पुरुष	फोटो उपलब्ध	629	RJ/20/151/336115	निर्वाचक का नाम : चुनी पति का नाम: रामलाल गृह संख्या : 321 उम्र : 79 लिंग : महिला	फोटो उपलब्ध	630	RJ/20/151/336644	निर्वाचक का नाम : लादूलाल पिता का नाम: रामलाल गृह संख्या : 321 उम्र : 55 लिंग : पुरुष	फोटो उपलब्ध

631	MBY1274539	निर्वाचक का नाम : शारदा पति का नाम: लादूराम गृह संख्या : 321 उम्र : 52 लिंग : महिला	फोटो उपलब्ध	632	YFC0064527	निर्वाचक का नाम : गणेश पिता का नाम: रामलाल गृह संख्या : 321 उम्र : 51 लिंग : पुरुष	फोटो उपलब्ध	633	MBY1274547	निर्वाचक का नाम : सन्तोष पति का नाम: गणेश गृह संख्या : 321 उम्र : 49 लिंग : महिला	फोटो उपलब्ध
634	MBY1581826	निर्वाचक का नाम : पप्पू पिता का नाम: रामलाल गृह संख्या : 321 उम्र : 44 लिंग : पुरुष	फोटो उपलब्ध	635	YFC0164038	निर्वाचक का नाम : लादी पति का नाम: पप्पू गृह संख्या : 321 उम्र : 40 लिंग : महिला	फोटो उपलब्ध	636	YFC2085967	निर्वाचक का नाम : उषा देवी पति का नाम: सोहन लाल गृह संख्या : 321 उम्र : 37 लिंग : महिला	फोटो उपलब्ध
637	YFC0908368	निर्वाचक का नाम : पारसी पति का नाम: सोहनलाल गृह संख्या : 321 उम्र : 30 लिंग : महिला	फोटो उपलब्ध	638	YFC1240589	निर्वाचक का नाम : कमलेश पिता का नाम: गणेश गृह संख्या : 321 उम्र : 26 लिंग : पुरुष	फोटो उपलब्ध	639	YFC1786565	निर्वाचक का नाम : प्रकाश पिता का नाम: गणेश लाल गृह संख्या : 321 उम्र : 21 लिंग : पुरुष	फोटो उपलब्ध
640	RJ/20/151/336223	निर्वाचक का नाम : भंवरलाल पिता का नाम: रूपा गृह संख्या : 322 उम्र : 64 लिंग : पुरुष	फोटो उपलब्ध	641	RJ/20/151/336646	निर्वाचक का नाम : भंवररी पति का नाम: भंवरलाल गृह संख्या : 322 उम्र : 60 लिंग : महिला	फोटो उपलब्ध	642	YFC1031293	निर्वाचक का नाम : जगदीश चन्द्र पिता का नाम: भंवर लाल गृह संख्या : 322 उम्र : 28 लिंग : पुरुष	फोटो उपलब्ध
643	YFC1031467	निर्वाचक का नाम : लादी देवी पति का नाम: जगदीश चन्द्र गृह संख्या : 322 उम्र : 28 लिंग : महिला	फोटो उपलब्ध	644	YFC1979301	निर्वाचक का नाम : सरोज पति का नाम: सुरेश चंदर गृह संख्या : 322 उम्र : 28 लिंग : महिला	फोटो उपलब्ध	645	YFC1031301	निर्वाचक का नाम : सुरेश चन्द्र पिता का नाम: भंवर लाल गृह संख्या : 322 उम्र : 27 लिंग : पुरुष	फोटो उपलब्ध
646	YFC1815091	निर्वाचक का नाम : गोविंद कुमार पिता का नाम: मिठू लाल गृह संख्या : 322के उम्र : 48 लिंग : पुरुष	फोटो उपलब्ध	647	YFC1822980	निर्वाचक का नाम : विमला देवी पति का नाम: गोविंद कुमार गृह संख्या : 322के उम्र : 45 लिंग : महिला	फोटो उपलब्ध	648	YFC1823129	निर्वाचक का नाम : सुरज पिता का नाम: गोविंद टेलर गृह संख्या : 322के उम्र : 22 लिंग : पुरुष	फोटो उपलब्ध
649	RJ/20/151/336129	निर्वाचक का नाम : हरी पति का नाम: लालू गृह संख्या : 323 उम्र : 94 लिंग : महिला	फोटो उपलब्ध	650	RJ/20/151/336127	निर्वाचक का नाम : कंकू पति का नाम: डालू गृह संख्या : 323 उम्र : 74 लिंग : महिला	फोटो उपलब्ध	651	MBY1274554	निर्वाचक का नाम : नौसर पति का नाम: रामा गृह संख्या : 323 उम्र : 45 लिंग : महिला	फोटो उपलब्ध
652	MBY1274562	निर्वाचक का नाम : जगदीश पिता का नाम: डालू गृह संख्या : 323 उम्र : 44 लिंग : पुरुष	फोटो उपलब्ध	653	YFC0064808	निर्वाचक का नाम : नारू पिता का नाम: लालू गृह संख्या : 323 उम्र : 42 लिंग : पुरुष	फोटो उपलब्ध	654	YFC1545433	निर्वाचक का नाम : गजरी देवी पति का नाम: जगदीश गृह संख्या : 323 उम्र : 42 लिंग : महिला	फोटो उपलब्ध
655	YFC0669374	निर्वाचक का नाम : गिरधारी पिता का नाम: डालू गृह संख्या : 323 उम्र : 41 लिंग : पुरुष	फोटो उपलब्ध	656	YFC0669382	निर्वाचक का नाम : भेरी पति का नाम: गिरधारी गृह संख्या : 323 उम्र : 40 लिंग : महिला	फोटो उपलब्ध	657	YFC1145515	निर्वाचक का नाम : गीता देवी पति का नाम: नारू लाल गृह संख्या : 323 उम्र : 31 लिंग : महिला	फोटो उपलब्ध
658	YFC2075604	निर्वाचक का नाम : बालू लाल पिता का नाम: नारू गृह संख्या : 323 उम्र : 26 लिंग : पुरुष	फोटो उपलब्ध	659	YFC2047629	निर्वाचक का नाम : नारायण लाल पिता का नाम: राम लाल गृह संख्या : 323 उम्र : 20 लिंग : पुरुष	फोटो उपलब्ध	660	YFC2047512	निर्वाचक का नाम : राधा देवी पति का नाम: नारायण लाल गृह संख्या : 323 उम्र : 19 लिंग : महिला	फोटो उपलब्ध

661	YFC1979996	निर्वाचक का नाम : रामेश्वर लाल पिता का नाम: भगु लाल गृह संख्या : 323के उम्र : 60 लिंग : पुरुष	फोटो उपलब्ध	662	YFC1980283	निर्वाचक का नाम : शांति देवी पति का नाम: रामेश्वर लाल गृह संख्या : 323के उम्र : 57 लिंग : महिला	फोटो उपलब्ध	663	YFC1980234	निर्वाचक का नाम : सोनिया पति का नाम: रामपाल गृह संख्या : 323के उम्र : 24 लिंग : महिला	फोटो उपलब्ध
664	YFC1719780	निर्वाचक का नाम : देवी लाल पिता का नाम: रामेश्वर लाल गृह संख्या : 323क उम्र : 21 लिंग : पुरुष	फोटो उपलब्ध	665	MBY1274588	निर्वाचक का नाम : कमली पति का नाम: भैरू गृह संख्या : 324 उम्र : 55 लिंग : महिला	फोटो उपलब्ध	666	YFC1719822	निर्वाचक का नाम : गनी देवी माता का नाम: कमली देवी गृह संख्या : 324 उम्र : 22 लिंग : महिला	फोटो उपलब्ध
667	RJ/20/151/336650	निर्वाचक का नाम : एजी पति का नाम: छोगा गृह संख्या : 325 उम्र : 94 लिंग : महिला	फोटो उपलब्ध	668	MBY1274596	निर्वाचक का नाम : भैरू पिता का नाम: छोगा गृह संख्या : 325 उम्र : 61 लिंग : पुरुष	फोटो उपलब्ध	669	MBY1274604	निर्वाचक का नाम : शंकर पिता का नाम: छोगा गृह संख्या : 325 उम्र : 61 लिंग : पुरुष	फोटो उपलब्ध
670	RJ/20/151/336649	निर्वाचक का नाम : बाली पति का नाम: भैरू गृह संख्या : 325 उम्र : 59 लिंग : महिला	फोटो उपलब्ध	671	RJ/20/151/334021	निर्वाचक का नाम : रतु पिता का नाम: छोगा गृह संख्या : 325 उम्र : 58 लिंग : पुरुष	फोटो उपलब्ध	672	MBY2036747	निर्वाचक का नाम : राजी पति का नाम: शंकर गृह संख्या : 325 उम्र : 58 लिंग : महिला	फोटो उपलब्ध
673	RJ/20/151/334023	निर्वाचक का नाम : शांति पति का नाम: रत्ता गृह संख्या : 325 उम्र : 55 लिंग : महिला	फोटो उपलब्ध	674	YFC1655463	निर्वाचक का नाम : गोपाल लाल अन्य: मूला राम गृह संख्या : 325 उम्र : 29 लिंग : पुरुष	फोटो उपलब्ध	675	YFC1031202	निर्वाचक का नाम : सांवर लाल पिता का नाम: भैरू लाल गृह संख्या : 325 उम्र : 27 लिंग : पुरुष	फोटो उपलब्ध
676	YFC1655471	निर्वाचक का नाम : सीता देवी अन्य: गोपाल लाल गृह संख्या : 325 उम्र : 26 लिंग : महिला	फोटो उपलब्ध	677	YFC1655331	निर्वाचक का नाम : नारायण लाल पिता का नाम: भैरू लाल गृह संख्या : 325 उम्र : 25 लिंग : पुरुष	फोटो उपलब्ध	678	YFC2048676	निर्वाचक का नाम : कन्हैया लाल पिता का नाम: शंकर लाल गृह संख्या : 325 उम्र : 20 लिंग : पुरुष	फोटो उपलब्ध
679	YFC1145523	निर्वाचक का नाम : सीता देवी पति का नाम: मोहन गृह संख्या : 327 उम्र : 29 लिंग : महिला	फोटो उपलब्ध	680	YFC1145531	निर्वाचक का नाम : मोहन लाल पिता का नाम: रतू गृह संख्या : 327 उम्र : 27 लिंग : पुरुष	फोटो उपलब्ध	681	YFC0669267	निर्वाचक का नाम : भैरू पिता का नाम: छोगा गृह संख्या : 328 उम्र : 54 लिंग : पुरुष	फोटो उपलब्ध
682	RJ/20/151/334086	निर्वाचक का नाम : कमला देवी पति का नाम: भैरूलाल गृह संख्या : 328 उम्र : 50 लिंग : महिला	फोटो उपलब्ध	683	YFC2070431	निर्वाचक का नाम : बालु लाल पिता का नाम: भैरू लाल गृह संख्या : 328 उम्र : 25 लिंग : पुरुष	फोटो उपलब्ध	684	MBY1274638	निर्वाचक का नाम : हीरू पति का नाम: रामलाल गृह संख्या : 329 उम्र : 54 लिंग : महिला	फोटो उपलब्ध
685	YFC2071553	निर्वाचक का नाम : प्रकाश चंद्रा पिता का नाम: राम लाल गृह संख्या : 329 उम्र : 21 लिंग : पुरुष	फोटो उपलब्ध	686	YFC2071835	निर्वाचक का नाम : सांवर मल पिता का नाम: राम लाल गृह संख्या : 329 उम्र : 19 लिंग : पुरुष	फोटो उपलब्ध	687	MBY1274653	निर्वाचक का नाम : कंकु पति का नाम: गोपी गृह संख्या : 331 उम्र : 66 लिंग : महिला	फोटो उपलब्ध
688	YFC1145549	निर्वाचक का नाम : सीता देवी पति का नाम: रतन लाल गृह संख्या : 331 उम्र : 33 लिंग : महिला	फोटो उपलब्ध	689	YFC1145566	निर्वाचक का नाम : भैरू लाल पिता का नाम: गोपी लाल गृह संख्या : 331 उम्र : 32 लिंग : पुरुष	फोटो उपलब्ध	690	YFC1145564	निर्वाचक का नाम : काली पति का नाम: भैरू गृह संख्या : 331 उम्र : 29 लिंग : महिला	फोटो उपलब्ध

691	YFC0524314	निर्वाचक का नाम : केलाश चन्द्र पिता का नाम: नारू गृह संख्या : 332 उम्र : 44 लिंग : पुरुष	फोटो उपलब्ध	692	YFC0524322	निर्वाचक का नाम : कैलाशी पति का नाम: केलाश चन्द्र गृह संख्या : 332 उम्र : 36 लिंग : महिला	फोटो उपलब्ध	693	RJ/20/151/336362	निर्वाचक का नाम : जमनी पति का नाम: जयकिशन गृह संख्या : 333 उम्र : 74 लिंग : महिला	फोटो उपलब्ध
694	YFC0786525	निर्वाचक का नाम : बंशीलाल पिता का नाम: जयकिशन गृह संख्या : 333 उम्र : 40 लिंग : पुरुष	फोटो उपलब्ध	695	YFC0908327	निर्वाचक का नाम : गुलाबचन्द्र पिता का नाम: धन्नालाल गृह संख्या : 333 उम्र : 31 लिंग : पुरुष	फोटो उपलब्ध	696	YFC1145598	निर्वाचक का नाम : रामपाल पिता का नाम: जय किशन गृह संख्या : 333 उम्र : 30 लिंग : पुरुष	फोटो उपलब्ध
697	YFC1537521	निर्वाचक का नाम : लडी देवी पति का नाम: राम पाल गृह संख्या : 333 उम्र : 25 लिंग : महिला	फोटो उपलब्ध	698	MBY2036200	निर्वाचक का नाम : मगनी पति का नाम: मांगीलाल गृह संख्या : 334 उम्र : 79 लिंग : महिला	फोटो उपलब्ध	699	MBY2036143	निर्वाचक का नाम : केशरीमल पिता का नाम: मांगीलाल गृह संख्या : 334 उम्र : 55 लिंग : पुरुष	फोटो उपलब्ध
700	MBY1454826	निर्वाचक का नाम : लादी पति का नाम: केशरीमल गृह संख्या : 334 उम्र : 54 लिंग : महिला	फोटो उपलब्ध	701	YFC0524330	निर्वाचक का नाम : सुरेश चन्द्र पिता का नाम: केसरी मल गृह संख्या : 334 उम्र : 33 लिंग : पुरुष	फोटो उपलब्ध	702	YFC0524348	निर्वाचक का नाम : मीना देवी पति का नाम: सुरेश चन्द्र गृह संख्या : 334 उम्र : 32 लिंग : महिला	फोटो उपलब्ध
703	YFC1145614	निर्वाचक का नाम : गंगा देवी पति का नाम: दिनेश गृह संख्या : 334 उम्र : 28 लिंग : महिला	फोटो उपलब्ध	704	YFC1145622	निर्वाचक का नाम : दिनेश कुमार पिता का नाम: रामेश्वर लाल गृह संख्या : 334 उम्र : 28 लिंग : पुरुष	फोटो उपलब्ध	705	YFC2094472	निर्वाचक का नाम : कला कुमारी भील पति का नाम: राजेंद्र कुमार भील गृह संख्या : 334 उम्र : 22 लिंग : महिला	फोटो उपलब्ध
706	YFC2094464	निर्वाचक का नाम : राजेंद्र कुमार भील पिता का नाम: केसरी मल भील गृह संख्या : 334 उम्र : 21 लिंग : पुरुष	फोटो उपलब्ध	707	MBY1166107	निर्वाचक का नाम : प्यारी पति का नाम: भैरा गृह संख्या : 336 उम्र : 79 लिंग : महिला	फोटो उपलब्ध	708	MBY1274679	निर्वाचक का नाम : रामू पति का नाम: गोपी गृह संख्या : 336 उम्र : 74 लिंग : महिला	फोटो उपलब्ध
709	MBY2036192	निर्वाचक का नाम : गोपी पिता का नाम: भैरा गृह संख्या : 336 उम्र : 52 लिंग : पुरुष	फोटो उपलब्ध	710	MBY1274687	निर्वाचक का नाम : बालु पिता का नाम: भैरा गृह संख्या : 336 उम्र : 44 लिंग : पुरुष	फोटो उपलब्ध	711	MBY1274695	निर्वाचक का नाम : प्रेमी पति का नाम: बालु गृह संख्या : 336 उम्र : 42 लिंग : महिला	फोटो उपलब्ध
712	YFC1030881	निर्वाचक का नाम : बट्टी लाल पिता का नाम: नन्द लाल गृह संख्या : 336 उम्र : 35 लिंग : पुरुष	फोटो उपलब्ध	713	YFC1030907	निर्वाचक का नाम : डाली देवी पति का नाम: बट्टी लाल गृह संख्या : 336 उम्र : 33 लिंग : महिला	फोटो उपलब्ध	714	YFC1244367	निर्वाचक का नाम : दिनेश कुमार पिता का नाम: गोपी लाल गृह संख्या : 336 उम्र : 26 लिंग : पुरुष	फोटो उपलब्ध
715	RJ/20/151/336354	निर्वाचक का नाम : मांगी पति का नाम: बालू गृह संख्या : 337 उम्र : 74 लिंग : महिला	फोटो उपलब्ध	716	MBY1454834	निर्वाचक का नाम : लादूलाल पिता का नाम: बालू गृह संख्या : 337 उम्र : 48 लिंग : पुरुष	फोटो उपलब्ध	717	MBY1274703	निर्वाचक का नाम : कमली पति का नाम: लादू गृह संख्या : 337 उम्र : 45 लिंग : महिला	फोटो उपलब्ध
718	YFC1655273	निर्वाचक का नाम : पूजा कुमारी पिता का नाम: लादु लाल गृह संख्या : 337 उम्र : 22 लिंग : महिला	फोटो उपलब्ध	719	MBY1274711	निर्वाचक का नाम : प्यारा पिता का नाम: प्रताप गृह संख्या : 338 उम्र : 74 लिंग : पुरुष	फोटो उपलब्ध	720	MBY1274729	निर्वाचक का नाम : कमली पति का नाम: प्यारा गृह संख्या : 338 उम्र : 69 लिंग : महिला	फोटो उपलब्ध

721	YFC0164046	निर्वाचक का नाम : जगदीश पिता का नाम: प्यारा गृह संख्या : 338 उम्र : 36 लिंग : पुरुष	722	YFC0786327	निर्वाचक का नाम : शंकरलाल पिता का नाम: मांगु गृह संख्या : 339 उम्र : 37 लिंग : पुरुष	723	YFC0786335	निर्वाचक का नाम : भागुती देवी पिता का नाम: शंकरलाल गृह संख्या : 339 उम्र : 33 लिंग : महिला
724	RJ/20/151/336202	निर्वाचक का नाम : गणेश पिता का नाम: घासी गृह संख्या : 340 उम्र : 74 लिंग : पुरुष	725	RJ/20/151/336347	निर्वाचक का नाम : प्यारी पति का नाम: गणेश गृह संख्या : 340 उम्र : 69 लिंग : महिला	726	RJ/20/151/337206	निर्वाचक का नाम : शंकरलाल पिता का नाम: गिरधारी गृह संख्या : 341 उम्र : 62 लिंग : पुरुष
727	YFC0065383	निर्वाचक का नाम : केशर पति का नाम: शंकरलाल गृह संख्या : 341 उम्र : 59 लिंग : महिला	728	YFC0065599	निर्वाचक का नाम : लाला पिता का नाम: गिरधारी गृह संख्या : 341 उम्र : 56 लिंग : पुरुष	729	RJ/20/151/336341	निर्वाचक का नाम : प्रेमी पति का नाम: लाला गृह संख्या : 341 उम्र : 54 लिंग : महिला
730	MBY1522325	निर्वाचक का नाम : बद्री लाल पिता का नाम: शंकर गृह संख्या : 341 उम्र : 43 लिंग : पुरुष	731	YFC0231696	निर्वाचक का नाम : अनिता पति का नाम: बद्री गृह संख्या : 341 उम्र : 41 लिंग : महिला	732	YFC1655505	निर्वाचक का नाम : मीना कुमारी पिता का नाम: शंकर लाल गृह संख्या : 341 उम्र : 27 लिंग : महिला
733	RJ/20/151/336203	निर्वाचक का नाम : बंशीलाल पिता का नाम: घासी गृह संख्या : 342 उम्र : 69 लिंग : पुरुष	734	MBY1522333	निर्वाचक का नाम : गोपाल पिता का नाम: बंशीलाल गृह संख्या : 342 उम्र : 42 लिंग : पुरुष	735	MBY1522341	निर्वाचक का नाम : कंचनदेवी पति का नाम: गोपाल गृह संख्या : 342 उम्र : 41 लिंग : महिला
736	YFC0576033	निर्वाचक का नाम : रामेश्वर पिता का नाम: बंशीलाल गृह संख्या : 342 उम्र : 31 लिंग : पुरुष	737	YFC0786343	निर्वाचक का नाम : उमा देवी पति का नाम: रामेश्वरलाल गृह संख्या : 342 उम्र : 30 लिंग : महिला	738	YFC1655026	निर्वाचक का नाम : विनोद कुमार पिता का नाम: गोपाल लाल गृह संख्या : 342 उम्र : 23 लिंग : पुरुष
739	YFC1454198	निर्वाचक का नाम : गंगा पति का नाम: गेना राम गृह संख्या : 343 उम्र : 79 लिंग : महिला	740	MBY1423888	निर्वाचक का नाम : रामपाल पिता का नाम: गेणा गृह संख्या : 343 उम्र : 44 लिंग : पुरुष	741	MBY1522358	निर्वाचक का नाम : पारसी पति का नाम: रामपाल गृह संख्या : 343 उम्र : 42 लिंग : महिला
742	YFC1797653	निर्वाचक का नाम : चेतन सालवी पिता का नाम: रामपाल गृह संख्या : 343 उम्र : 21 लिंग : पुरुष	743	YFC1521301	निर्वाचक का नाम : रामूडी पति का नाम: मगना गृह संख्या : 344 उम्र : 83 लिंग : महिला	744	YFC0065334	निर्वाचक का नाम : मांगी पति का नाम: लेहरू गृह संख्या : 344 उम्र : 59 लिंग : महिला
745	RJ/20/151/336070	निर्वाचक का नाम : नारायण पिता का नाम: मगन लाल गृह संख्या : 344 उम्र : 52 लिंग : पुरुष	746	MBY1274737	निर्वाचक का नाम : पारसी पति का नाम: नारायण गृह संख्या : 344 उम्र : 51 लिंग : महिला	747	YFC0199695	निर्वाचक का नाम : श्याम लाल पिता का नाम: लेहरू लाल गृह संख्या : 344 उम्र : 37 लिंग : पुरुष
748	YFC0199828	निर्वाचक का नाम : शंकरदेवी पिता का नाम: श्याम लाल गृह संख्या : 344 उम्र : 36 लिंग : महिला	749	YFC1872696	निर्वाचक का नाम : रतन लाल सालवी पिता का नाम: नारायण लाल गृह संख्या : 344 उम्र : 20 लिंग : पुरुष	750	RJ/20/151/336216	निर्वाचक का नाम : फूला पिता का नाम: गणेश गृह संख्या : 345 उम्र : 74 लिंग : पुरुष

751	RJ/20/151/336134	निर्वाचक का नाम : नोसर पति का नाम: फूला गृह संख्या : 345 उम्र : 69 लिंग : महिला	752	YFC0878280	निर्वाचक का नाम : भैरूलाल पिता का नाम: फूलाराम गृह संख्या : 345 उम्र : 35 लिंग : पुरुष	753	YFC0847657	निर्वाचक का नाम : किशनलाल पिता का नाम: फूलाराम गृह संख्या : 345 उम्र : 32 लिंग : पुरुष
754	YFC1031178	निर्वाचक का नाम : पारस लाल पिता का नाम: नारायण लाल गृह संख्या : 346 उम्र : 30 लिंग : पुरुष	755	YFC2071975	निर्वाचक का नाम : शिमला देवी पति का नाम: पारस मल गृह संख्या : 346 उम्र : 21 लिंग : महिला	756	RJ/20/151/336332	निर्वाचक का नाम : प्यारी पति का नाम: मगना गृह संख्या : 347 उम्र : 74 लिंग : महिला
757	YFC0524355	निर्वाचक का नाम : चुन्नी लाल पिता का नाम: मगना गृह संख्या : 347 उम्र : 45 लिंग : पुरुष	758	YFC0524371	निर्वाचक का नाम : रमेश चन्द्र पिता का नाम: मगना गृह संख्या : 347 उम्र : 39 लिंग : पुरुष	759	YFC0524363	निर्वाचक का नाम : लाड देवी पति का नाम: चुन्नी लाल गृह संख्या : 347 उम्र : 38 लिंग : महिला
760	YFC0524389	निर्वाचक का नाम : सुखी देवी पति का नाम: रमेश वन्द गृह संख्या : 347 उम्र : 38 लिंग : महिला	761	YFC0524397	निर्वाचक का नाम : हेमराज पिता का नाम: मगना गृह संख्या : 347 उम्र : 35 लिंग : पुरुष	762	YFC0524405	निर्वाचक का नाम : लक्ष्मी देवी पति का नाम: हेमराज गृह संख्या : 347 उम्र : 33 लिंग : महिला
763	RJ/20/151/336197	निर्वाचक का नाम : चांदी पति का नाम: भैरूलाल गृह संख्या : 349 उम्र : 74 लिंग : महिला	764	RJ/20/151/336198	निर्वाचक का नाम : देवीलाल पिता का नाम: भैरूलाल गृह संख्या : 349 उम्र : 54 लिंग : पुरुष	765	RJ/20/151/336199	निर्वाचक का नाम : सुखी पति का नाम: देवीलाल गृह संख्या : 349 उम्र : 54 लिंग : महिला
766	YFC0717348	निर्वाचक का नाम : प्रभुलाल पिता का नाम: लादुलाल गृह संख्या : 349 उम्र : 37 लिंग : पुरुष	767	YFC1031210	निर्वाचक का नाम : रामपाल पिता का नाम: देवी लाल गृह संख्या : 349 उम्र : 29 लिंग : पुरुष	768	YFC1244458	निर्वाचक का नाम : महिमा देवी पति का नाम: रामपाल गृह संख्या : 349 उम्र : 29 लिंग : महिला
769	YFC1031400	निर्वाचक का नाम : सांवरमल पिता का नाम: देवी लाल गृह संख्या : 349 उम्र : 27 लिंग : पुरुष	770	YFC1408012	निर्वाचक का नाम : चुनी लाल पिता का नाम: देवी लाल गृह संख्या : 349 उम्र : 25 लिंग : पुरुष	771	RJ/20/151/336658	निर्वाचक का नाम : रामसिंह पिता का नाम: नोलसिंह गृह संख्या : 350 उम्र : 74 लिंग : पुरुष
772	YFC0065029	निर्वाचक का नाम : पारसदेवी पति का नाम: रामसिंह गृह संख्या : 350 उम्र : 69 लिंग : महिला	773	YFC0669390	निर्वाचक का नाम : कानसिंह पिता का नाम: रामसिंह गृह संख्या : 350 उम्र : 46 लिंग : पुरुष	774	YFC0065037	निर्वाचक का नाम : गीता पति का नाम: कानसिंह गृह संख्या : 350 उम्र : 44 लिंग : महिला
775	MBY1581461	निर्वाचक का नाम : प्रहलाद पिता का नाम: रामसिंह गृह संख्या : 350 उम्र : 44 लिंग : पुरुष	776	YFC0924324	निर्वाचक का नाम : नन्दू देवी पिता का नाम: राम सिंह गृह संख्या : 350 उम्र : 44 लिंग : महिला	777	MBY1581552	निर्वाचक का नाम : छोटीया पति का नाम: प्रहलाद गृह संख्या : 350 उम्र : 42 लिंग : महिला
778	YFC1289123	निर्वाचक का नाम : राजू पिता का नाम: कान गृह संख्या : 350 उम्र : 27 लिंग : पुरुष	779	YFC1655372	निर्वाचक का नाम : शेरू सिंग पिता का नाम: प्रह्लाद सिंग गृह संख्या : 350 उम्र : 23 लिंग : पुरुष	780	RJ/20/151/336176	निर्वाचक का नाम : शिवसिंह पिता का नाम: नोलसिंह गृह संख्या : 351 उम्र : 76 लिंग : पुरुष

781	RJ/20/151/336192	निर्वाचक का नाम : सोहनीकंवर पति का नाम: शिवसिंह गृह संख्या : 351 उम्र : 72 लिंग : महिला	782	RJ/20/151/336193	निर्वाचक का नाम : गोवर्धनसिंह पिता का नाम: शिवसिंह गृह संख्या : 351 उम्र : 52 लिंग : पुरुष	783	RJ/20/151/336194	निर्वाचक का नाम : संतोकरकंवर पति का नाम: गोवर्धनसिंह गृह संख्या : 351 उम्र : 52 लिंग : महिला
784	YFC0065433	निर्वाचक का नाम : सतु पिता का नाम: शिवसिंह गृह संख्या : 351 उम्र : 44 लिंग : पुरुष	785	YFC0368175	निर्वाचक का नाम : छोटी पति का नाम: सतु गृह संख्या : 351 उम्र : 42 लिंग : महिला	786	YFC1240480	निर्वाचक का नाम : देवी सिंह पिता का नाम: गोवर्धन सिंह गृह संख्या : 351 उम्र : 26 लिंग : पुरुष
787	YFC1655034	निर्वाचक का नाम : सोनिया कंवर पति का नाम: देवी सिंग गृह संख्या : बावलास उम्र : 23 लिंग : महिला	788	RJ/20/151/336716	निर्वाचक का नाम : मदनसिंह पिता का नाम: कल्याणसिंह गृह संख्या : 352 उम्र : 57 लिंग : पुरुष	789	RJ/20/151/336219	निर्वाचक का नाम : लक्ष्मी पति का नाम: कल्याणसिंह गृह संख्या : 352 उम्र : 56 लिंग : महिला
790	YFC0838771	निर्वाचक का नाम : रतीबाई पति का नाम: मदनसिंह गृह संख्या : 352 उम्र : 54 लिंग : महिला	791	MBY1581867	निर्वाचक का नाम : रतन पिता का नाम: कल्याण गृह संख्या : 352 उम्र : 45 लिंग : पुरुष	792	MBY1581545	निर्वाचक का नाम : गुड़ी पति का नाम: रतन गृह संख्या : 352 उम्र : 42 लिंग : महिला
793	YFC1408020	निर्वाचक का नाम : शंभू लाल पिता का नाम: लक्ष्मण लाल गृह संख्या : 352 उम्र : 25 लिंग : पुरुष	794	RJ/20/151/336283	निर्वाचक का नाम : शंभूसिंह पिता का नाम: मांगुसिंह गृह संख्या : 355 उम्र : 62 लिंग : पुरुष	795	RJ/20/151/336342	निर्वाचक का नाम : दुर्गा पति का नाम: शंभूसिंह गृह संख्या : 355 उम्र : 59 लिंग : महिला
796	YFC0064394	निर्वाचक का नाम : जगदीश पिता का नाम: मांगुसिंह गृह संख्या : 355 उम्र : 54 लिंग : पुरुष	797	YFC0064691	निर्वाचक का नाम : तेजमल पिता का नाम: मांगु गृह संख्या : 355 उम्र : 46 लिंग : पुरुष	798	MBY2036168	निर्वाचक का नाम : सीमा पति का नाम: जगदीश गृह संख्या : 355 उम्र : 44 लिंग : महिला
799	MBY2036333	निर्वाचक का नाम : कंचन पति का नाम: तेजमल गृह संख्या : 355 उम्र : 42 लिंग : महिला	800	YFC0342881	निर्वाचक का नाम : बालुसिंह पिता का नाम: शम्भू सिंह गृह संख्या : 355 उम्र : 34 लिंग : पुरुष	801	YFC1277896	निर्वाचक का नाम : मीना पति का नाम: बालु गृह संख्या : 355 उम्र : 28 लिंग : महिला
802	YFC1655208	निर्वाचक का नाम : पिटू सिंग पिता का नाम: जगदीश सिंग गृह संख्या : 355 उम्र : 22 लिंग : पुरुष	803	MBY2036150	निर्वाचक का नाम : प्रेमबाई पति का नाम: मीठूसिंह गृह संख्या : 356 उम्र : 79 लिंग : महिला	804	YFC0219428	निर्वाचक का नाम : भैरू पिता का नाम: मिठू गृह संख्या : 356 उम्र : 48 लिंग : पुरुष
805	MBY1386028	निर्वाचक का नाम : नोसर पति का नाम: भैरू गृह संख्या : 356 उम्र : 45 लिंग : महिला	806	YFC0309484	निर्वाचक का नाम : शंभू सिंह राजपूत पिता का नाम: मीठू सिंह गृह संख्या : 356 उम्र : 37 लिंग : पुरुष	807	YFC0309492	निर्वाचक का नाम : शंकर सिंह पिता का नाम: मिठू सिंह गृह संख्या : 356 उम्र : 36 लिंग : पुरुष
808	YFC0786376	निर्वाचक का नाम : लक्ष्मी देवी पति का नाम: शंकर सिंह गृह संख्या : 356 उम्र : 34 लिंग : महिला	809	YFC0786368	निर्वाचक का नाम : रेखा देवी पति का नाम: शंभू सिंह गृह संख्या : 356 उम्र : 33 लिंग : महिला	810	YFC1985308	निर्वाचक का नाम : कोमल सिंह पिता का नाम: भैरू सिंह गृह संख्या : 356 उम्र : 20 लिंग : पुरुष

811	MBY1522374	निर्वाचक का नाम : नारायण पिता का नाम: मथुरा गृह संख्या : 357 उम्र : 43 लिंग : पुरुष	फोटो उपलब्ध	812	YFC0065680	निर्वाचक का नाम : दुर्गा पिता का नाम: नारायण गृह संख्या : 357 उम्र : 42 लिंग : महिला	फोटो उपलब्ध	813	RJ/20/151/337209	निर्वाचक का नाम : रामपाल पिता का नाम: किसना गृह संख्या : 358 उम्र : 59 लिंग : पुरुष	फोटो उपलब्ध
814	YFC0423624	निर्वाचक का नाम : रामू देवी पति का नाम: रामपाल गृह संख्या : 358 उम्र : 54 लिंग : महिला	फोटो उपलब्ध	815	YFC0342899	निर्वाचक का नाम : मनोहर सिंह पिता का नाम: रामपाल गृह संख्या : 358 उम्र : 33 लिंग : पुरुष	फोटो उपलब्ध	816	YFC0635607	निर्वाचक का नाम : चन्दा कंवर पति का नाम: मनोहर सिंह गृह संख्या : 358 उम्र : 33 लिंग : महिला	फोटो उपलब्ध
817	YFC0786293	निर्वाचक का नाम : सीता देवी पति का नाम: राजू गृह संख्या : 359 उम्र : 30 लिंग : महिला	फोटो उपलब्ध	818	YFC0786285	निर्वाचक का नाम : राजू पिता का नाम: कन्हैयालाल गृह संख्या : 359 उम्र : 30 लिंग : पुरुष	फोटो उपलब्ध	819	RJ/20/151/336206	निर्वाचक का नाम : सोहनी पति का नाम: मेगा गृह संख्या : 360 उम्र : 79 लिंग : महिला	फोटो उपलब्ध
820	RJ/20/151/336116	निर्वाचक का नाम : लादूलाल पिता का नाम: मेगा गृह संख्या : 360 उम्र : 60 लिंग : पुरुष	फोटो उपलब्ध	821	RJ/20/151/336247	निर्वाचक का नाम : तुलसी पति का नाम: लादूलाल गृह संख्या : 360 उम्र : 58 लिंग : महिला	फोटो उपलब्ध	822	YFC0669408	निर्वाचक का नाम : कमला देवी पति का नाम: प्रभूलाल गृह संख्या : 360 उम्र : 35 लिंग : महिला	फोटो उपलब्ध
823	RJ/20/151/336233	निर्वाचक का नाम : गोवर्धन पिता का नाम: भीमा गृह संख्या : 361 उम्र : 69 लिंग : पुरुष	फोटो उपलब्ध	824	RJ/20/151/336234	निर्वाचक का नाम : प्यारी पति का नाम: गोवर्धन गृह संख्या : 361 उम्र : 64 लिंग : महिला	फोटो उपलब्ध	825	YFC1839471	निर्वाचक का नाम : राधा पति का नाम: नगजी गृह संख्या : 361 उम्र : 58 लिंग : महिला	फोटो उपलब्ध
826	YFC0786384	निर्वाचक का नाम : नगजी राम पिता का नाम: भीमा गृह संख्या : 361 उम्र : 52 लिंग : पुरुष	फोटो उपलब्ध	827	YFC0669416	निर्वाचक का नाम : कैलाश चन्द्र पिता का नाम: गोवर्धन लाल गृह संख्या : 361 उम्र : 40 लिंग : पुरुष	फोटो उपलब्ध	828	YFC0524421	निर्वाचक का नाम : सम्पत लाल पिता का नाम: नगजी राम गृह संख्या : 361 उम्र : 38 लिंग : पुरुष	फोटो उपलब्ध
829	YFC0717355	निर्वाचक का नाम : कालू सिंह पिता का नाम: कैलाश सिंह गृह संख्या : 361 उम्र : 36 लिंग : पुरुष	फोटो उपलब्ध	830	YFC0669424	निर्वाचक का नाम : सुवांगी पति का नाम: कैलाश चन्द्र गृह संख्या : 361 उम्र : 35 लिंग : महिला	फोटो उपलब्ध	831	YFC0669432	निर्वाचक का नाम : लीला देवी पति का नाम: सम्पत लाल गृह संख्या : 361 उम्र : 35 लिंग : महिला	फोटो उपलब्ध
832	YFC0342907	निर्वाचक का नाम : कालूराम पिता का नाम: नगजीराम गृह संख्या : 361 उम्र : 34 लिंग : पुरुष	फोटो उपलब्ध	833	YFC0635615	निर्वाचक का नाम : गीता देवी पति का नाम: कालूराम गृह संख्या : 361 उम्र : 33 लिंग : महिला	फोटो उपलब्ध	834	RJ/20/151/336190	निर्वाचक का नाम : सायरी पति का नाम: छीतरमल गृह संख्या : 362 उम्र : 79 लिंग : महिला	फोटो उपलब्ध
835	RJ/20/151/336244	निर्वाचक का नाम : लेहरूलाल पिता का नाम: छीतरमल गृह संख्या : 362 उम्र : 64 लिंग : पुरुष	फोटो उपलब्ध	836	RJ/20/151/336245	निर्वाचक का नाम : हरकू पति का नाम: लेहरूलाल गृह संख्या : 362 उम्र : 61 लिंग : महिला	फोटो उपलब्ध	837	RJ/20/151/336191	निर्वाचक का नाम : चांदमल पिता का नाम: छीतरमल गृह संख्या : 362 उम्र : 56 लिंग : पुरुष	फोटो उपलब्ध
838	RJ/20/151/336246	निर्वाचक का नाम : श्यामू पति का नाम: चांदमल गृह संख्या : 362 उम्र : 54 लिंग : महिला	फोटो उपलब्ध	839	MBY1386036	निर्वाचक का नाम : हीरालाल पिता का नाम: छीतरमल गृह संख्या : 362 उम्र : 53 लिंग : पुरुष	फोटो उपलब्ध	840	YFC0309500	निर्वाचक का नाम : धणी पति का नाम: हीरालाल गृह संख्या : 362 उम्र : 49 लिंग : महिला	फोटो उपलब्ध

841	YFC0786400	निर्वाचक का नाम : गोविन्द पिता का नाम: बादल गृह संख्या : 362 उम्र : 39 लिंग : पुरुष	फोटो उपलब्ध	842	YFC0847699	निर्वाचक का नाम : मोनिका पति का नाम: गोविन्द गृह संख्या : 362 उम्र : 35 लिंग : महिला	फोटो उपलब्ध	843	YFC0786392	निर्वाचक का नाम : प्रहलाद पिता का नाम: चांदमल गृह संख्या : 362 उम्र : 30 लिंग : पुरुष	फोटो उपलब्ध
844	YFC1145630	निर्वाचक का नाम : रेखा पति का नाम: प्रह्लाद गृह संख्या : 362 उम्र : 28 लिंग : महिला	फोटो उपलब्ध	845	YFC1288802	निर्वाचक का नाम : गोविंद पिता का नाम: चांद मल गृह संख्या : 362 उम्र : 27 लिंग : पुरुष	फोटो उपलब्ध	846	YFC1984483	निर्वाचक का नाम : सोनिया बिस्वास पिता का नाम: गोविंद बिस्वास गृह संख्या : 362 उम्र : 20 लिंग : महिला	फोटो उपलब्ध
847	RJ/20/151/337265	निर्वाचक का नाम : उदयसिंह पिता का नाम: किसना गृह संख्या : 363 उम्र : 69 लिंग : पुरुष	फोटो उपलब्ध	848	RJ/20/151/336345	निर्वाचक का नाम : रामू पति का नाम: उदयसिंह गृह संख्या : 363 उम्र : 64 लिंग : महिला	फोटो उपलब्ध	849	YFC0423632	निर्वाचक का नाम : देवीसिंह पिता का नाम: उदय सिंह गृह संख्या : 363 उम्र : 34 लिंग : पुरुष	फोटो उपलब्ध
850	YFC0669440	निर्वाचक का नाम : रेखा देवी पति का नाम: देवी सिंह गृह संख्या : 363 उम्र : 32 लिंग : महिला	फोटो उपलब्ध	851	YFC0908269	निर्वाचक का नाम : मांगी देवी पति का नाम: छितरमल गृह संख्या : 364 उम्र : 59 लिंग : महिला	फोटो उपलब्ध	852	YFC1742758	निर्वाचक का नाम : कमलेश पिता का नाम: छितर मल गृह संख्या : 364 उम्र : 24 लिंग : पुरुष	फोटो उपलब्ध
853	YFC1742782	निर्वाचक का नाम : मैना देवी पति का नाम: कमलेश गृह संख्या : 364 उम्र : 23 लिंग : महिला	फोटो उपलब्ध	854	RJ/20/151/336120	निर्वाचक का नाम : तुलसी पति का नाम: सुवालाल गृह संख्या : 366 उम्र : 59 लिंग : महिला	फोटो उपलब्ध	855	YFC0786541	निर्वाचक का नाम : किशनलाल पिता का नाम: सुवालाल गृह संख्या : 366 उम्र : 35 लिंग : पुरुष	फोटो उपलब्ध
856	YFC1030956	निर्वाचक का नाम : प्रकाश चन्द्र पिता का नाम: सुवा लाल गृह संख्या : 366 उम्र : 28 लिंग : पुरुष	फोटो उपलब्ध	857	YFC2040624	निर्वाचक का नाम : मीना कुमावत पति का नाम: प्रकाश चंद्र गृह संख्या : 366 उम्र : 22 लिंग : महिला	फोटो उपलब्ध	858	RJ/20/151/336114	निर्वाचक का नाम : पारसमल पिता का नाम: गिरधारी गृह संख्या : 367 उम्र : 61 लिंग : पुरुष	फोटो उपलब्ध
859	MBY1386069	निर्वाचक का नाम : सीमा पति का नाम: पारसमल गृह संख्या : 367 उम्र : 58 लिंग : महिला	फोटो उपलब्ध	860	YFC1285964	निर्वाचक का नाम : दीपक पिता का नाम: पारस मल गृह संख्या : 367 उम्र : 26 लिंग : पुरुष	फोटो उपलब्ध	861	RJ/20/151/336037	निर्वाचक का नाम : देवीलाल पिता का नाम: गीरधारी गृह संख्या : 368 उम्र : 64 लिंग : पुरुष	फोटो उपलब्ध
862	RJ/20/151/336113	निर्वाचक का नाम : सांवरा पति का नाम: देवीलाल गृह संख्या : 368 उम्र : 59 लिंग : महिला	फोटो उपलब्ध	863	YFC1243955	निर्वाचक का नाम : गोपाल लाल पिता का नाम: देवी लाल गृह संख्या : 368 उम्र : 26 लिंग : पुरुष	फोटो उपलब्ध	864	YFC1655182	निर्वाचक का नाम : सीता देवी सेन पति का नाम: मुकेश कुमार गृह संख्या : 368 उम्र : 26 लिंग : महिला	फोटो उपलब्ध
865	YFC1655232	निर्वाचक का नाम : दुर्गा कुमारी पिता का नाम: देवी लाल गृह संख्या : 368 उम्र : 22 लिंग : महिला	फोटो उपलब्ध	866	RJ/20/151/336664	निर्वाचक का नाम : सुखलाल पिता का नाम: गिरधारी गृह संख्या : 369 उम्र : 56 लिंग : पुरुष	फोटो उपलब्ध	867	YFC0219568	निर्वाचक का नाम : मंजू पति का नाम: सुखलाल गृह संख्या : 369 उम्र : 54 लिंग : महिला	फोटो उपलब्ध
868	MBY1274786	निर्वाचक का नाम : जगदीश पिता का नाम: गिरधारी गृह संख्या : 369 उम्र : 49 लिंग : पुरुष	फोटो उपलब्ध	869	YFC1586130	निर्वाचक का नाम : जमना देवी पति का नाम: जगदीश चंद्र गृह संख्या : 369 उम्र : 43 लिंग : महिला	फोटो उपलब्ध	870	YFC0878298	निर्वाचक का नाम : मुकेश कुमार पिता का नाम: देवीलाल गृह संख्या : 369 उम्र : 29 लिंग : पुरुष	फोटो उपलब्ध

871	YFC1655059	निर्वाचक का नाम : सुरज सेन पिता का नाम: सुख लाल गृह संख्या : 369 उम्र : 22 लिंग : पुरुष	फोटो उपलब्ध	872	RJ/20/151/336103	निर्वाचक का नाम : डालू पिता का नाम: सवाईराम गृह संख्या : 370 उम्र : 74 लिंग : पुरुष	फोटो उपलब्ध	873	RJ/20/151/336104	निर्वाचक का नाम : रूकमणी पिता का नाम: डालू गृह संख्या : 370 उम्र : 69 लिंग : महिला	फोटो उपलब्ध
874	RJ/20/151/336224	निर्वाचक का नाम : पारसमल पिता का नाम: सवाईराम गृह संख्या : 370 उम्र : 69 लिंग : पुरुष	फोटो उपलब्ध	875	RJ/20/151/336106	निर्वाचक का नाम : प्रेमी पिता का नाम: पारसमल गृह संख्या : 370 उम्र : 64 लिंग : महिला	फोटो उपलब्ध	876	MBY1522390	निर्वाचक का नाम : रामेश्वर पिता का नाम: डालू गृह संख्या : 370 उम्र : 46 लिंग : पुरुष	फोटो उपलब्ध
877	MBY1580810	निर्वाचक का नाम : भूरी पिता का नाम: रामेश्वर गृह संख्या : 370 उम्र : 42 लिंग : महिला	फोटो उपलब्ध	878	YFC0786418	निर्वाचक का नाम : लालचन्द पिता का नाम: डालूचन्द गृह संख्या : 370 उम्र : 36 लिंग : पुरुष	फोटो उपलब्ध	879	YFC1031368	निर्वाचक का नाम : बदी लाल पिता का नाम: पारस मल गृह संख्या : 370 उम्र : 36 लिंग : पुरुष	फोटो उपलब्ध
880	YFC1031483	निर्वाचक का नाम : कंकु देवी पिता का नाम: बदी लाल गृह संख्या : 370 उम्र : 34 लिंग : महिला	फोटो उपलब्ध	# 881	YFC0576041	निर्वाचक का नाम : रतन लाल पिता का नाम: डालूचंद कुमावत गृह संख्या : 370 उम्र : 32 लिंग : पुरुष	फोटो उपलब्ध	882	YFC0786426	निर्वाचक का नाम : गणपतलाल पिता का नाम: डालूचन्द गृह संख्या : 370 उम्र : 30 लिंग : पुरुष	फोटो उपलब्ध
883	YFC1145655	निर्वाचक का नाम : काली देवी पिता का नाम: रतन लाल गृह संख्या : 370 उम्र : 30 लिंग : महिला	फोटो उपलब्ध	884	YFC1031103	निर्वाचक का नाम : मीना देवी पिता का नाम: गणपत लाल गृह संख्या : 370 उम्र : 28 लिंग : महिला	फोटो उपलब्ध	885	YFC1655158	निर्वाचक का नाम : धीसू लाल कुमावत पिता का नाम: पारस मल गृह संख्या : 370 उम्र : 27 लिंग : पुरुष	फोटो उपलब्ध
886	YFC2074987	निर्वाचक का नाम : संपत लाल पिता का नाम: रामेश्वर लाल गृह संख्या : 370 उम्र : 21 लिंग : पुरुष	फोटो उपलब्ध	887	YFC2076313	निर्वाचक का नाम : लोकेश पिता का नाम: रामेश्वर लाल गृह संख्या : 370 उम्र : 19 लिंग : पुरुष	फोटो उपलब्ध	888	MBY1581693	निर्वाचक का नाम : नानू पिता का नाम: मांगीलाल गृह संख्या : 371 उम्र : 60 लिंग : महिला	फोटो उपलब्ध
889	MBY1274794	निर्वाचक का नाम : उगमी पिता का नाम: बालूलाल गृह संख्या : 371 उम्र : 59 लिंग : महिला	फोटो उपलब्ध	890	RJ/20/151/336359	निर्वाचक का नाम : कजोड पिता का नाम: गोकल गृह संख्या : 371 उम्र : 56 लिंग : पुरुष	फोटो उपलब्ध	891	RJ/20/151/336666	निर्वाचक का नाम : नोसर पिता का नाम: कजोड गृह संख्या : 371 उम्र : 54 लिंग : महिला	फोटो उपलब्ध
892	YFC0576058	निर्वाचक का नाम : राजेश कुमार पिता का नाम: बालू लाल गृह संख्या : 371 उम्र : 31 लिंग : पुरुष	फोटो उपलब्ध	893	YFC0924332	निर्वाचक का नाम : कमला देवी पिता का नाम: सुरेशचन्द्र गृह संख्या : 371 उम्र : 29 लिंग : महिला	फोटो उपलब्ध	894	YFC0924340	निर्वाचक का नाम : सुरेशचन्द्र पिता का नाम: कजोडमल गृह संख्या : 371 उम्र : 29 लिंग : पुरुष	फोटो उपलब्ध
895	YFC0575860	निर्वाचक का नाम : भूर सिंह पिता का नाम: जीवन सिंह गृह संख्या : 372 उम्र : 74 लिंग : पुरुष	फोटो उपलब्ध	896	YFC0575878	निर्वाचक का नाम : गीता पिता का नाम: भूर सिंह गृह संख्या : 372 उम्र : 69 लिंग : महिला	फोटो उपलब्ध	897	YFC0576066	निर्वाचक का नाम : भैरू सिंह पिता का नाम: भंवर सिंह गृह संख्या : 372 उम्र : 32 लिंग : पुरुष	फोटो उपलब्ध
898	YFC1145663	निर्वाचक का नाम : मुकेश सिंह पिता का नाम: भंवर सिंह गृह संख्या : 372 उम्र : 29 लिंग : पुरुष	फोटो उपलब्ध	899	YFC1240530	निर्वाचक का नाम : कमलेश सिंह पिता का नाम: भूरा सिंह गृह संख्या : 372 उम्र : 26 लिंग : पुरुष	फोटो उपलब्ध	900	RJ/20/151/336081	निर्वाचक का नाम : कमली पिता का नाम: मीतूलाल गृह संख्या : 373 उम्र : 59 लिंग : महिला	फोटो उपलब्ध

901	YFC1374420	निर्वाचक का नाम : संतोष देवी पति का नाम: मनोहर सिंह गृह संख्या : 373 उम्र : 48 लिंग : महिला	फोटो उपलब्ध	902	MBY2036176	निर्वाचक का नाम : नरेन्द्र सिंह पिता का नाम: मीठू लाल गृह संख्या : 373 उम्र : 41 लिंग : पुरुष	फोटो उपलब्ध	903	YFC1984921	निर्वाचक का नाम : किशन सिंह पिता का नाम: नरेंद्र सिंह गृह संख्या : 373 उम्र : 24 लिंग : पुरुष	फोटो उपलब्ध
904	YFC1655448	निर्वाचक का नाम : माया कंवर पिता का नाम: मनोहर सिंह गृह संख्या : 373 उम्र : 22 लिंग : महिला	फोटो उपलब्ध	905	RJ/20/151/337233	निर्वाचक का नाम : गोपालसिंह पिता का नाम: सोहनसिंह गृह संख्या : 374 उम्र : 69 लिंग : पुरुष	फोटो उपलब्ध	906	RJ/20/151/336291	निर्वाचक का नाम : प्रेमी पति का नाम: गोपालसिंह गृह संख्या : 374 उम्र : 64 लिंग : महिला	फोटो उपलब्ध
907	MBY2036374	निर्वाचक का नाम : कमलेश सिंह पिता का नाम: गोपाल सिंह गृह संख्या : 374 उम्र : 38 लिंग : पुरुष	फोटो उपलब्ध	908	YFC0231860	निर्वाचक का नाम : नम्रता कंवर पति का नाम: कमलेश सिंह गृह संख्या : 374 उम्र : 37 लिंग : महिला	फोटो उपलब्ध	909	YFC1655109	निर्वाचक का नाम : राधा कंवर राणावत पिता का नाम: गोपाल सिंह गृह संख्या : 374 उम्र : 25 लिंग : महिला	फोटो उपलब्ध
910	RJ/20/151/336087	निर्वाचक का नाम : लक्ष्मी पति का नाम: कैलास गृह संख्या : 375 उम्र : 61 लिंग : महिला	फोटो उपलब्ध	911	YFC0224378	निर्वाचक का नाम : पिन्दू सिंह पिता का नाम: भंवर सिंह गृह संख्या : 375 उम्र : 46 लिंग : पुरुष	फोटो उपलब्ध	912	MBY1581370	निर्वाचक का नाम : सीमा देवी पति का नाम: पिन्दू सिंह गृह संख्या : 375 उम्र : 41 लिंग : महिला	फोटो उपलब्ध
913	MBY1581388	निर्वाचक का नाम : रणजीत सिंह पिता का नाम: कैलाश सिंह गृह संख्या : 375 उम्र : 38 लिंग : पुरुष	फोटो उपलब्ध	914	YFC0267690	निर्वाचक का नाम : मेनका पति का नाम: रणजीत सिंह गृह संख्या : 375 उम्र : 35 लिंग : महिला	फोटो उपलब्ध	915	YFC0786434	निर्वाचक का नाम : राधादेवी पति का नाम: कालू सिंह गृह संख्या : 375 उम्र : 32 लिंग : महिला	फोटो उपलब्ध
916	YFC2071611	निर्वाचक का नाम : रवींद्र सिंह पिता का नाम: पिटू सिंह गृह संख्या : 375 उम्र : 20 लिंग : पुरुष	फोटो उपलब्ध	917	YFC2107688	निर्वाचक का नाम : प्रकाश सिंह पिता का नाम: पिटू सिंह गृह संख्या : 375 उम्र : 19 लिंग : पुरुष	फोटो उपलब्ध	918	MBY1274802	निर्वाचक का नाम : लादू पिता का नाम: हीरालाल गृह संख्या : 376 उम्र : 44 लिंग : पुरुष	फोटो उपलब्ध
919	MBY1580802	निर्वाचक का नाम : देऊ पति का नाम: लादू गृह संख्या : 376 उम्र : 42 लिंग : महिला	फोटो उपलब्ध	920	RJ/20/151/337290	निर्वाचक का नाम : सनगारी पति का नाम: मूलचन्द गृह संख्या : 377 उम्र : 89 लिंग : महिला	फोटो उपलब्ध	921	MBY1423912	निर्वाचक का नाम : नारायण पिता का नाम: मूलचन्द गृह संख्या : 377 उम्र : 57 लिंग : पुरुष	फोटो उपलब्ध
922	MBY1423920	निर्वाचक का नाम : सुशीला पति का नाम: नारायण गृह संख्या : 377 उम्र : 54 लिंग : महिला	फोटो उपलब्ध	923	YFC1655349	निर्वाचक का नाम : कृष्णा कंवर पति का नाम: नरेंद्र सिंह गृह संख्या : 377 उम्र : 28 लिंग : महिला	फोटो उपलब्ध	924	YFC1435056	निर्वाचक का नाम : नरेंद्र सिंह पिता का नाम: नारायण सिंह गृह संख्या : 377 उम्र : 26 लिंग : पुरुष	फोटो उपलब्ध
925	YFC2077295	निर्वाचक का नाम : लाल सिंह पिता का नाम: नारायण सिंह गृह संख्या : 377 उम्र : 22 लिंग : पुरुष	फोटो उपलब्ध	926	YFC1837269	निर्वाचक का नाम : चंदा कंवर पिता का नाम: नारायण सिंह गृह संख्या : 377 उम्र : 20 लिंग : महिला	फोटो उपलब्ध	927	RJ/20/151/336669	निर्वाचक का नाम : सनगारी पति का नाम: दीपचन्द गृह संख्या : 378 उम्र : 89 लिंग : महिला	फोटो उपलब्ध
928	MBY1581883	निर्वाचक का नाम : धीसूलाल पिता का नाम: दीपचन्द गृह संख्या : 378 उम्र : 64 लिंग : पुरुष	फोटो उपलब्ध	929	RJ/20/151/336670	निर्वाचक का नाम : डाली पति का नाम: धीसूलाल गृह संख्या : 378 उम्र : 59 लिंग : महिला	फोटो उपलब्ध	930	MBY1274810	निर्वाचक का नाम : रतन पिता का नाम: दीपचन्द गृह संख्या : 378 उम्र : 44 लिंग : पुरुष	फोटो उपलब्ध

931	MBY1386085	निर्वाचक का नाम : कंचन पति का नाम: रतन गृह संख्या : 378 उम्र : 42 लिंग : महिला	फोटो उपलब्ध	932	YFC0342915	निर्वाचक का नाम : किशन पिता का नाम: धीसु गृह संख्या : 378 उम्र : 33 लिंग : पुरुष	फोटो उपलब्ध	933	YFC1145671	निर्वाचक का नाम : राजी देवी पति का नाम: किशन लाल गृह संख्या : 378 उम्र : 31 लिंग : महिला	फोटो उपलब्ध
934	RJ/20/151/336155	निर्वाचक का नाम : रामेश्वरलाल पिता का नाम: प्यारा गृह संख्या : 379 उम्र : 64 लिंग : पुरुष	फोटो उपलब्ध	935	MBY2036309	निर्वाचक का नाम : पारवती पति का नाम: रामेश्वरलाल गृह संख्या : 379 उम्र : 60 लिंग : महिला	फोटो उपलब्ध	936	YFC0524439	निर्वाचक का नाम : बाबु लाल पिता का नाम: रामेश्वर लाल गृह संख्या : 379 उम्र : 33 लिंग : पुरुष	फोटो उपलब्ध
937	YFC0576090	निर्वाचक का नाम : मीना पति का नाम: बाबू लाल गृह संख्या : 379 उम्र : 31 लिंग : महिला	फोटो उपलब्ध	938	YFC1655497	निर्वाचक का नाम : नारायण लाल पिता का नाम: रामेश्वर लाल गृह संख्या : 379 उम्र : 23 लिंग : पुरुष	फोटो उपलब्ध	939	RJ/20/151/336084	निर्वाचक का नाम : सोहनी पति का नाम: प्यारचंद गृह संख्या : 380 उम्र : 84 लिंग : महिला	फोटो उपलब्ध
940	MBY1386101	निर्वाचक का नाम : सुरेश पिता का नाम: प्यारा गृह संख्या : 380 उम्र : 48 लिंग : पुरुष	फोटो उपलब्ध	941	MBY1386093	निर्वाचक का नाम : सीमादेवी पति का नाम: रामपाल गृह संख्या : 380 उम्र : 47 लिंग : महिला	फोटो उपलब्ध	942	MBY1522408	निर्वाचक का नाम : कंचन पति का नाम: सुरेश गृह संख्या : 380 उम्र : 44 लिंग : महिला	फोटो उपलब्ध
943	YFC1769389	निर्वाचक का नाम : दिनेश कुमार पिता का नाम: शंकर लाल गृह संख्या : 380 उम्र : 27 लिंग : पुरुष	फोटो उपलब्ध	944	YFC1545516	निर्वाचक का नाम : विकास पिता का नाम: सुरेश चंद्र गृह संख्या : 380 उम्र : 26 लिंग : पुरुष	फोटो उपलब्ध	945	YFC1819911	निर्वाचक का नाम : राजू पिता का नाम: रामपाल गृह संख्या : 380 उम्र : 21 लिंग : पुरुष	फोटो उपलब्ध
946	YFC1984475	निर्वाचक का नाम : कविता कुमारी पिता का नाम: रामपाल गृह संख्या : 380 उम्र : 20 लिंग : महिला	फोटो उपलब्ध	947	MBY2036630	निर्वाचक का नाम : लादी पति का नाम: बालूलाल गृह संख्या : 381 उम्र : 55 लिंग : महिला	फोटो उपलब्ध	948	YFC1980739	निर्वाचक का नाम : किशन लाल पिता का नाम: बालु लाल गृह संख्या : 381 उम्र : 23 लिंग : पुरुष	फोटो उपलब्ध
949	YFC0576082	निर्वाचक का नाम : सुगना पति का नाम: कन्हैया लाल गृह संख्या : 382 उम्र : 41 लिंग : महिला	फोटो उपलब्ध	950	MBY1522416	निर्वाचक का नाम : पारसी पति का नाम: रामलाल गृह संख्या : 383 उम्र : 52 लिंग : महिला	फोटो उपलब्ध	951	YFC1655380	निर्वाचक का नाम : प्रल्हाद माता का नाम: पारसी देवी गृह संख्या : 383 उम्र : 22 लिंग : पुरुष	फोटो उपलब्ध
952	RJ/20/151/336333	निर्वाचक का नाम : नन्दुबाई पति का नाम: रतनलाल गृह संख्या : 384 उम्र : 65 लिंग : महिला	फोटो उपलब्ध	953	YFC0524462	निर्वाचक का नाम : संतोक देवी पति का नाम: चांदमल गृह संख्या : 384 उम्र : 44 लिंग : महिला	फोटो उपलब्ध	954	YFC0524447	निर्वाचक का नाम : अम्बा लाल पिता का नाम: रतन लाल गृह संख्या : 384 उम्र : 40 लिंग : पुरुष	फोटो उपलब्ध
955	YFC0524454	निर्वाचक का नाम : मंजु देवी पति का नाम: अम्बा लाल गृह संख्या : 384 उम्र : 37 लिंग : महिला	फोटो उपलब्ध	956	YFC1985100	निर्वाचक का नाम : उदय लाल पिता का नाम: चांदमल गृह संख्या : 384 उम्र : 21 लिंग : पुरुष	फोटो उपलब्ध	957	YFC0219576	निर्वाचक का नाम : पपुलाल पिता का नाम: सोहनलाल गृह संख्या : 385 उम्र : 59 लिंग : पुरुष	फोटो उपलब्ध
958	YFC0524470	निर्वाचक का नाम : शानु देवी पति का नाम: पपु सिंह गृह संख्या : 385 उम्र : 49 लिंग : महिला	फोटो उपलब्ध	959	YFC1031350	निर्वाचक का नाम : देवी सिंह राणावत पिता का नाम: पपु सिंह राणावत गृह संख्या : 385 उम्र : 27 लिंग : पुरुष	फोटो उपलब्ध	960	YFC1655125	निर्वाचक का नाम : मथुरा सिंग राणावत पिता का नाम: पपु सिंग गृह संख्या : 385 उम्र : 23 लिंग : पुरुष	फोटो उपलब्ध

961	YFC2002590	निर्वाचक का नाम : सीता पति का नाम: बालू गृह संख्या : 386 उम्र : 58 लिंग : महिला	फोटो उपलब्ध	962	RJ/20/151/336292	निर्वाचक का नाम : बालूलाल पिता का नाम: रामलाल गृह संख्या : 386 उम्र : 56 लिंग : पुरुष	फोटो उपलब्ध	963	MBY1274828	निर्वाचक का नाम : रूकमणीबाई पति का नाम: रामचन्द्र गृह संख्या : 387 उम्र : 74 लिंग : महिला	फोटो उपलब्ध
964	RJ/20/151/336076	निर्वाचक का नाम : प्रेमी पति का नाम: जमनालाल गृह संख्या : 388 उम्र : 64 लिंग : महिला	फोटो उपलब्ध	965	YFC0064402	निर्वाचक का नाम : लादूलाल पिता का नाम: जमनालाल गृह संख्या : 388 उम्र : 40 लिंग : पुरुष	फोटो उपलब्ध	966	YFC0786442	निर्वाचक का नाम : मंजु देवी पति का नाम: लादूलाल गृह संख्या : 388 उम्र : 35 लिंग : महिला	फोटो उपलब्ध
967	RJ/20/151/336642	निर्वाचक का नाम : शंकरलाल पिता का नाम: रामलाल गृह संख्या : 389 उम्र : 62 लिंग : पुरुष	फोटो उपलब्ध	968	RJ/20/151/336643	निर्वाचक का नाम : बदामी पति का नाम: शंकरलाल गृह संख्या : 389 उम्र : 59 लिंग : महिला	फोटो उपलब्ध	969	YFC1145697	निर्वाचक का नाम : गोपाल लाल पिता का नाम: शंकर गृह संख्या : 389 उम्र : 31 लिंग : पुरुष	फोटो उपलब्ध
970	YFC0847665	निर्वाचक का नाम : रामचन्द्र पिता का नाम: शंकरलाल गृह संख्या : 389 उम्र : 30 लिंग : पुरुष	फोटो उपलब्ध	971	YFC1780824	निर्वाचक का नाम : सोनिया देवी पति का नाम: दिनेश कुमार गृह संख्या : 389 उम्र : 26 लिंग : महिला	फोटो उपलब्ध	972	YFC0064410	निर्वाचक का नाम : उदा पिता का नाम: मांगू गृह संख्या : 390 उम्र : 41 लिंग : पुरुष	फोटो उपलब्ध
973	MBY1581792	निर्वाचक का नाम : सीता पति का नाम: उदा गृह संख्या : 390 उम्र : 41 लिंग : महिला	फोटो उपलब्ध	974	YFC0635623	निर्वाचक का नाम : भेरूलाल पिता का नाम: मांगीलाल गृह संख्या : 390 उम्र : 33 लिंग : पुरुष	फोटो उपलब्ध	975	RJ/20/151/336069	निर्वाचक का नाम : छगनलाल पिता का नाम: भूरा गृह संख्या : 391 उम्र : 69 लिंग : पुरुष	फोटो उपलब्ध
976	RJ/20/151/336288	निर्वाचक का नाम : पानीबाई पति का नाम: छगनलाल गृह संख्या : 391 उम्र : 64 लिंग : महिला	फोटो उपलब्ध	977	YFC1345743	निर्वाचक का नाम : हंसराज पिता का नाम: छगन लाल गृह संख्या : 391 उम्र : 32 लिंग : पुरुष	फोटो उपलब्ध	978	YFC0847673	निर्वाचक का नाम : माया देवी पति का नाम: भेरूलाल गृह संख्या : 390 उम्र : 31 लिंग : महिला	फोटो उपलब्ध
979	YFC1655307	निर्वाचक का नाम : महिमा कुमारी पिता का नाम: छगन लाल गृह संख्या : 391 उम्र : 22 लिंग : महिला	फोटो उपलब्ध	980	YFC1719830	निर्वाचक का नाम : मीना देवी पति का नाम: हंसराज गृह संख्या : 391 उम्र : 22 लिंग : महिला	फोटो उपलब्ध	981	RJ/20/151/336036	निर्वाचक का नाम : बालू पिता का नाम: भूरा गृह संख्या : 392 उम्र : 74 लिंग : पुरुष	फोटो उपलब्ध
982	RJ/20/151/336287	निर्वाचक का नाम : डाली बाई पति का नाम: बालू गृह संख्या : 392 उम्र : 69 लिंग : महिला	फोटो उपलब्ध	983	YFC0219584	निर्वाचक का नाम : अम्बालाल पिता का नाम: बालू गृह संख्या : 392 उम्र : 39 लिंग : पुरुष	फोटो उपलब्ध	984	YFC0219550	निर्वाचक का नाम : कैलाश देवी पति का नाम: अम्बालाल गृह संख्या : 392 उम्र : 38 लिंग : महिला	फोटो उपलब्ध
985	YFC0635631	निर्वाचक का नाम : राजमल पिता का नाम: बालुराम गृह संख्या : 392 उम्र : 31 लिंग : पुरुष	फोटो उपलब्ध	986	YFC0717389	निर्वाचक का नाम : केशु सिंह पिता का नाम: भेरू सिंह गृह संख्या : 392 उम्र : 31 लिंग : पुरुष	फोटो उपलब्ध	987	YFC1145713	निर्वाचक का नाम : प्रभु लाल पिता का नाम: बालू राम गृह संख्या : 392 उम्र : 31 लिंग : पुरुष	फोटो उपलब्ध
988	YFC1145721	निर्वाचक का नाम : जमनी देवी पति का नाम: प्रभु लाल गृह संख्या : 392 उम्र : 28 लिंग : महिला	फोटो उपलब्ध	989	RJ/20/151/336068	निर्वाचक का नाम : सोहनलाल पिता का नाम: मांगू गृह संख्या : 393 उम्र : 59 लिंग : पुरुष	फोटो उपलब्ध	990	RJ/20/151/336077	निर्वाचक का नाम : नोसर पति का नाम: सोहनलाल गृह संख्या : 393 उम्र : 56 लिंग : महिला	फोटो उपलब्ध

991	YFC2061539	निर्वाचक का नाम : अनीशा कुमारी पिता का नाम: सोहन लाल गृह संख्या : 393 उम्र : 21 लिंग : महिला	992	YFC2047769	निर्वाचक का नाम : गीता कुमारी पिता का नाम: सोहन लाल गृह संख्या : 393 उम्र : 19 लिंग : महिला	993	MBY1581735	निर्वाचक का नाम : माया पति का नाम: जानकी लाल गृह संख्या : 394 उम्र : 43 लिंग : महिला
994	MBY2036283	निर्वाचक का नाम : देवीलाल पिता का नाम: नाथू गृह संख्या : 395 उम्र : 61 लिंग : पुरुष	995	YFC0064667	निर्वाचक का नाम : मीना पति का नाम: देवीलाल गृह संख्या : 395 उम्र : 59 लिंग : महिला	996	YFC1145739	निर्वाचक का नाम : लोकेश पिता का नाम: देवी लाल गृह संख्या : 395 उम्र : 31 लिंग : पुरुष
997	YFC1145747	निर्वाचक का नाम : निलेश पिता का नाम: देवी लाल गृह संख्या : 395 उम्र : 29 लिंग : पुरुष	998	YFC0295790	निर्वाचक का नाम : नन्दलाल पिता का नाम: मांगीलाल गृह संख्या : 396 उम्र : 38 लिंग : पुरुष	999	MBY1274836	निर्वाचक का नाम : शांतिलाल पिता का नाम: नाथू गृह संख्या : 397 उम्र : 43 लिंग : पुरुष
1000	MBY1522424	निर्वाचक का नाम : राजू पिता का नाम: नाथू गृह संख्या : 397 उम्र : 41 लिंग : पुरुष	1001	YFC0878306	निर्वाचक का नाम : सीमा पति का नाम: शान्तिलाल गृह संख्या : 397 उम्र : 39 लिंग : महिला	1002	YFC0878314	निर्वाचक का नाम : बाली पति का नाम: राजूलाल गृह संख्या : 397 उम्र : 36 लिंग : महिला
1003	YFC0847681	निर्वाचक का नाम : मदनलाल पिता का नाम: नाथूलाल गृह संख्या : 397 उम्र : 33 लिंग : पुरुष	1004	YFC1145754	निर्वाचक का नाम : उदी देवी पति का नाम: मदन लाल गृह संख्या : 397 उम्र : 28 लिंग : महिला	1005	MBY1581099	निर्वाचक का नाम : सायरी पति का नाम: बट्टीलाल गृह संख्या : 398 उम्र : 74 लिंग : महिला
1006	YFC0219444	निर्वाचक का नाम : जगदेव पिता का नाम: बट्टी गृह संख्या : 398 उम्र : 47 लिंग : पुरुष	1007	YFC1031020	निर्वाचक का नाम : जोती देवी पति का नाम: जगदेव गृह संख्या : 398 उम्र : 41 लिंग : महिला	1008	YFC0576108	निर्वाचक का नाम : विक्रम पिता का नाम: बट्टीलाल गृह संख्या : 398 उम्र : 34 लिंग : पुरुष
1009	YFC1345719	निर्वाचक का नाम : गोपाल लाल पिता का नाम: जगदीश चंद्र गृह संख्या : 398क उम्र : 31 लिंग : पुरुष	1010	YFC1342583	निर्वाचक का नाम : सीमा देवी पति का नाम: गोपाल लाल गृह संख्या : 398क उम्र : 30 लिंग : महिला	1011	RJ/20/151/333135	निर्वाचक का नाम : बनोरी पति का नाम: लेहरू गृह संख्या : 399 उम्र : 72 लिंग : महिला
1012	MBY1581479	निर्वाचक का नाम : शांतिलाल पिता का नाम: लेहरू गृह संख्या : 399 उम्र : 44 लिंग : पुरुष	1013	YFC0309526	निर्वाचक का नाम : लक्ष्मी पति का नाम: शान्तिलाल गृह संख्या : 399 उम्र : 42 लिंग : महिला	1014	YFC0267708	निर्वाचक का नाम : श्याम लाल पिता का नाम: लेहरू गृह संख्या : 399 उम्र : 39 लिंग : पुरुष
1015	YFC1145762	निर्वाचक का नाम : सीता पति का नाम: श्याम लाल गृह संख्या : 399 उम्र : 38 लिंग : महिला	1016	YFC0786558	निर्वाचक का नाम : पृथ्वीराज पिता का नाम: बट्टीलाल गृह संख्या : 399 उम्र : 33 लिंग : पुरुष	1017	YFC0576116	निर्वाचक का नाम : रामेश्वर पिता का नाम: लेहरू लाल गृह संख्या : 399 उम्र : 31 लिंग : पुरुष
1018	YFC1031004	निर्वाचक का नाम : पूना देवी पति का नाम: पृथ्वीराज गृह संख्या : 399 उम्र : 30 लिंग : महिला	1019	YFC2085918	निर्वाचक का नाम : विनोद कुमार पिता का नाम: शांति लाल गृह संख्या : 399 उम्र : 19 लिंग : पुरुष	1020	MBY1580893	निर्वाचक का नाम : बालु पिता का नाम: गोरीशंकर गृह संख्या : 400 उम्र : 74 लिंग : पुरुष

1021	RJ/20/151/333742	निर्वाचक का नाम : पानी पति का नाम: बालु गृह संख्या : 400 उम्र : 69 लिंग : महिला	फोटो उपलब्ध	1022	MBY1581289	निर्वाचक का नाम : नंदराज पिता का नाम: बालु गृह संख्या : 400 उम्र : 46 लिंग : पुरुष	फोटो उपलब्ध	1023	YFC0669457	निर्वाचक का नाम : किशन सिंह पिता का नाम: बालु सिंह गृह संख्या : 400 उम्र : 46 लिंग : पुरुष	फोटो उपलब्ध
1024	MBY1581297	निर्वाचक का नाम : हरिसिंह पिता का नाम: बालु गृह संख्या : 400 उम्र : 44 लिंग : पुरुष	फोटो उपलब्ध	1025	MBY1581271	निर्वाचक का नाम : रामकन्या पति का नाम: हरिसिंह गृह संख्या : 400 उम्र : 42 लिंग : महिला	फोटो उपलब्ध	1026	YFC0786459	निर्वाचक का नाम : रेखा देवी पति का नाम: किशन सिंह गृह संख्या : 400 उम्र : 35 लिंग : महिला	फोटो उपलब्ध
1027	YFC1825892	निर्वाचक का नाम : रतन सिंग पिता का नाम: हरी सिंग गृह संख्या : 400 उम्र : 21 लिंग : पुरुष	फोटो उपलब्ध	1028	YFC0524488	निर्वाचक का नाम : कला पति का नाम: जगदीश चन्द्र गृह संख्या : 401 उम्र : 40 लिंग : महिला	फोटो उपलब्ध	1029	RJ/20/151/333433	निर्वाचक का नाम : मगनीराम पिता का नाम: केसु गृह संख्या : 402 उम्र : 66 लिंग : पुरुष	फोटो उपलब्ध
1030	MBY1114768	निर्वाचक का नाम : रतनी पति का नाम: मंगनीराम गृह संख्या : 402 उम्र : 62 लिंग : महिला	फोटो उपलब्ध	1031	YFC0786467	निर्वाचक का नाम : नारायण लाल पिता का नाम: मगनाराम गृह संख्या : 402 उम्र : 35 लिंग : पुरुष	फोटो उपलब्ध	1032	YFC0878355	निर्वाचक का नाम : मंशा देवी पिता का नाम: नारायण लाल गृह संख्या : 402 उम्र : 35 लिंग : महिला	फोटो उपलब्ध
1033	YFC0309534	निर्वाचक का नाम : बगतावरी पति का नाम: श्रीकिशन गृह संख्या : 403 उम्र : 89 लिंग : महिला	फोटो उपलब्ध	1034	YFC0219436	निर्वाचक का नाम : गोपाल पिता का नाम: श्रीकिशन गृह संख्या : 403 उम्र : 47 लिंग : पुरुष	फोटो उपलब्ध	1035	YFC0342923	निर्वाचक का नाम : राधेश्याम पिता का नाम: श्री किशन गृह संख्या : 403 उम्र : 39 लिंग : पुरुष	फोटो उपलब्ध
1036	YFC2094431	निर्वाचक का नाम : कमला सुथार पति का नाम: राधेश्याम सुथार गृह संख्या : 403 उम्र : 39 लिंग : महिला	फोटो उपलब्ध	1037	YFC0461079	निर्वाचक का नाम : रेखा देवी पति का नाम: राधेश्याम गृह संख्या : 403 उम्र : 36 लिंग : महिला	फोटो उपलब्ध	1038	YFC2081412	निर्वाचक का नाम : हरजी देवी पति का नाम: पारसमल गृह संख्या : 403 उम्र : 28 लिंग : महिला	फोटो उपलब्ध
1039	YFC1408038	निर्वाचक का नाम : पारसमल पिता का नाम: लादू लाल गृह संख्या : 403 उम्र : 25 लिंग : पुरुष	फोटो उपलब्ध	1040	YFC1655430	निर्वाचक का नाम : ब्रजेश कुमार पिता का नाम: गोपाल लाल गृह संख्या : 403 उम्र : 23 लिंग : पुरुष	फोटो उपलब्ध	1041	YFC2040749	निर्वाचक का नाम : चंदा सुथार पति का नाम: ब्रजेश सुथार गृह संख्या : 403 उम्र : 20 लिंग : महिला	फोटो उपलब्ध
1042	YFC2045755	निर्वाचक का नाम : खुशबू कुमारी पिता का नाम: गोपाल लाल गृह संख्या : 403 उम्र : 19 लिंग : महिला	फोटो उपलब्ध	1043	RJ/20/151/336142	निर्वाचक का नाम : भूरी पति का नाम: मथरा गृह संख्या : 404 उम्र : 79 लिंग : महिला	फोटो उपलब्ध	1044	RJ/20/151/336118	निर्वाचक का नाम : भैरूसिंह पिता का नाम: मथरालाल गृह संख्या : 404 उम्र : 54 लिंग : पुरुष	फोटो उपलब्ध
1045	RJ/20/151/336136	निर्वाचक का नाम : जस्सू पति का नाम: भैरूसिंह गृह संख्या : 404 उम्र : 51 लिंग : महिला	फोटो उपलब्ध	1046	YFC1031376	निर्वाचक का नाम : जोध सिंह पिता का नाम: भेरू सिंह गृह संख्या : 404 उम्र : 34 लिंग : पुरुष	फोटो उपलब्ध	1047	YFC1030998	निर्वाचक का नाम : पुष्पा कंवर पति का नाम: जोध सिंह गृह संख्या : 404 उम्र : 28 लिंग : महिला	फोटो उपलब्ध
1048	YFC1031079	निर्वाचक का नाम : देवी सिंह पिता का नाम: भैरू सिंह गृह संख्या : 404 उम्र : 28 लिंग : पुरुष	फोटो उपलब्ध	1049	YFC1031087	निर्वाचक का नाम : लादु सिंह पिता का नाम: भैरू सिंह गृह संख्या : 404 उम्र : 28 लिंग : पुरुष	फोटो उपलब्ध	1050	MBY1274869	निर्वाचक का नाम : सरजू पति का नाम: केला गृह संख्या : 405 उम्र : 69 लिंग : महिला	फोटो उपलब्ध

1051	YFC0219469	निर्वाचक का नाम : रतन लाल पिता का नाम: कालू राम गृह संख्या : 406 उम्र : 62 लिंग : पुरुष	फोटो उपलब्ध	1052	YFC0219477	निर्वाचक का नाम : नंदलाल पिता का नाम: कालूराम गृह संख्या : 406 उम्र : 58 लिंग : पुरुष	फोटो उपलब्ध	1053	YFC0219493	निर्वाचक का नाम : गीता पति का नाम: रतनलाल गृह संख्या : 406 उम्र : 56 लिंग : महिला	फोटो उपलब्ध
1054	YFC1978006	निर्वाचक का नाम : नारायण लाल पिता का नाम: नंद लाल गृह संख्या : 406 उम्र : 22 लिंग : पुरुष	फोटो उपलब्ध	1055	YFC0524496	निर्वाचक का नाम : भैरू सिंह पिता का नाम: किशन सिंह गृह संख्या : 408 उम्र : 51 लिंग : पुरुष	फोटो उपलब्ध	1056	YFC0342931	निर्वाचक का नाम : सुशीला पति का नाम: भैरू सिंह गृह संख्या : 408 उम्र : 48 लिंग : महिला	फोटो उपलब्ध
1057	YFC2047280	निर्वाचक का नाम : कृतिका चौहान पिता का नाम: भैरू सिंह गृह संख्या : 408 उम्र : 20 लिंग : महिला	फोटो उपलब्ध	1058	YFC1655521	निर्वाचक का नाम : शंभू लाल पिता का नाम: तुलसी राम गृह संख्या : 408के उम्र : 72 लिंग : पुरुष	फोटो उपलब्ध	1059	YFC1655539	निर्वाचक का नाम : सोहनी देवी पति का नाम: शम्भू लाल गृह संख्या : 408के उम्र : 47 लिंग : महिला	फोटो उपलब्ध
1060	YFC1655513	निर्वाचक का नाम : राजेंद्र कुमार पिता का नाम: शम्भू लाल गृह संख्या : 408के उम्र : 24 लिंग : पुरुष	फोटो उपलब्ध	1061	MBY1274893	निर्वाचक का नाम : राधेश्याम पिता का नाम: रामचन्द्र गृह संख्या : 409 उम्र : 54 लिंग : पुरुष	फोटो उपलब्ध	1062	MBY1274901	निर्वाचक का नाम : मंजू पति का नाम: राधेश्याम गृह संख्या : 409 उम्र : 52 लिंग : महिला	फोटो उपलब्ध
1063	YFC1408111	निर्वाचक का नाम : नारायण लाल पिता का नाम: भित्तू लाल गृह संख्या : 409 उम्र : 34 लिंग : पुरुष	फोटो उपलब्ध	1064	YFC1408103	निर्वाचक का नाम : संपत पिता का नाम: लेहरू लाल गृह संख्या : 409 उम्र : 33 लिंग : पुरुष	फोटो उपलब्ध	1065	YFC1408145	निर्वाचक का नाम : मीना देवी पति का नाम: नारायण लाल गृह संख्या : 409 उम्र : 33 लिंग : महिला	फोटो उपलब्ध
1066	YFC1408129	निर्वाचक का नाम : कमला देवी माता का नाम: संपत लाल गृह संख्या : 409 उम्र : 29 लिंग : महिला	फोटो उपलब्ध	1067	YFC1655570	निर्वाचक का नाम : रतन लाल पिता का नाम: राधेश्याम गृह संख्या : 409 उम्र : 26 लिंग : पुरुष	फोटो उपलब्ध	1068	YFC1342559	निर्वाचक का नाम : कन्हैया लाल पिता का नाम: राम लाल गृह संख्या : 409क उम्र : 27 लिंग : पुरुष	फोटो उपलब्ध
1069	YFC1345941	निर्वाचक का नाम : सुगना देवी पति का नाम: कन्हैया लाल गृह संख्या : 409क उम्र : 26 लिंग : महिला	फोटो उपलब्ध	1070	YFC1979517	निर्वाचक का नाम : पवन पिता का नाम: मदन लाल गृह संख्या : 409के उम्र : 23 लिंग : पुरुष	फोटो उपलब्ध	1071	YFC1655422	निर्वाचक का नाम : मुकेश कुमार अन्य: डाल चंद गृह संख्या : 409के उम्र : 22 लिंग : पुरुष	फोटो उपलब्ध
1072	YFC1712009	निर्वाचक का नाम : जगदीश चंद्रा बलाई पिता का नाम: गोपी लाल बलाई गृह संख्या : 410 उम्र : 42 लिंग : पुरुष	फोटो उपलब्ध	1073	RJ/20/151/336317	निर्वाचक का नाम : रूकमण पति का नाम: भैरूसिंह गृह संख्या : 412 उम्र : 66 लिंग : महिला	फोटो उपलब्ध	1074	YFC0224386	निर्वाचक का नाम : लाल सिंह पिता का नाम: भैरू सिंह गृह संख्या : 412 उम्र : 42 लिंग : पुरुष	फोटो उपलब्ध
1075	RJ/20/151/336315	निर्वाचक का नाम : बालुसिंह पिता का नाम: उदयसिंह गृह संख्या : 413 उम्र : 55 लिंग : पुरुष	फोटो उपलब्ध	1076	RJ/20/151/336321	निर्वाचक का नाम : कैलाश कंवर पति का नाम: बालुसिंह गृह संख्या : 413 उम्र : 54 लिंग : महिला	फोटो उपलब्ध	1077	YFC1719905	निर्वाचक का नाम : यशोदा कंवर पति का नाम: कन सिंग गृह संख्या : 413 उम्र : 32 लिंग : महिला	फोटो उपलब्ध
1078	YFC0878322	निर्वाचक का नाम : कान सिंह पिता का नाम: बालू सिंह गृह संख्या : 413 उम्र : 30 लिंग : पुरुष	फोटो उपलब्ध	1079	YFC1031426	निर्वाचक का नाम : अमर सिंह पिता का नाम: बालू सिंह गृह संख्या : 413 उम्र : 28 लिंग : पुरुष	फोटो उपलब्ध	1080	YFC1719848	निर्वाचक का नाम : मन्शा कंवर पति का नाम: अमर सिंह गृह संख्या : 413 उम्र : 28 लिंग : महिला	फोटो उपलब्ध

1081	MBY1522432	निर्वाचक का नाम : लक्ष्मणसिंह पिता का नाम: उदयसिंह गृह संख्या : 414 उम्र : 58 लिंग : पुरुष	फोटो उपलब्ध	1082	RJ/20/151/336320	निर्वाचक का नाम : सन्तु पति का नाम: लक्ष्मणसिंह गृह संख्या : 414 उम्र : 56 लिंग : महिला	फोटो उपलब्ध	1083	YFC1145788	निर्वाचक का नाम : विमला पति का नाम: नाथू गृह संख्या : 414 उम्र : 31 लिंग : महिला	फोटो उपलब्ध
1084	YFC0878330	निर्वाचक का नाम : नाथूसिंह पिता का नाम: लक्ष्मण सिंह गृह संख्या : 414 उम्र : 30 लिंग : पुरुष	फोटो उपलब्ध	1085	YFC1744416	निर्वाचक का नाम : जगदीश सिंग पिता का नाम: लक्ष्मण सिंग गृह संख्या : 414 उम्र : 25 लिंग : पुरुष	फोटो उपलब्ध	1086	RJ/20/151/336319	निर्वाचक का नाम : प्रेम पति का नाम: शंकरसिंह गृह संख्या : 415 उम्र : 59 लिंग : महिला	फोटो उपलब्ध
1087	YFC0878348	निर्वाचक का नाम : नारायण सिंह पिता का नाम: शंकर सिंह गृह संख्या : 415 उम्र : 31 लिंग : पुरुष	फोटो उपलब्ध	1088	YFC1031095	निर्वाचक का नाम : दुर्गा कंवर पति का नाम: नारायण सिंह गृह संख्या : 415 उम्र : 28 लिंग : महिला	फोटो उपलब्ध	1089	YFC1031061	निर्वाचक का नाम : रतन सिंह पिता का नाम: शंकर सिंह गृह संख्या : 415 उम्र : 27 लिंग : पुरुष	फोटो उपलब्ध
1090	YFC2071413	निर्वाचक का नाम : रेखा कंवर पति का नाम: रतन सिंह गृह संख्या : 415 उम्र : 22 लिंग : महिला	फोटो उपलब्ध	1091	MBY1454859	निर्वाचक का नाम : रामसिंह पिता का नाम: उदयसिंह गृह संख्या : 416 उम्र : 65 लिंग : पुरुष	फोटो उपलब्ध	1092	RJ/20/151/336318	निर्वाचक का नाम : रूकमण पति का नाम: रामसिंह गृह संख्या : 416 उम्र : 62 लिंग : महिला	फोटो उपलब्ध
1093	YFC0635656	निर्वाचक का नाम : मंजू देवी पति का नाम: भंवरलाल गृह संख्या : 416 उम्र : 38 लिंग : महिला	फोटो उपलब्ध	1094	YFC0164061	निर्वाचक का नाम : किशन सिंह पिता का नाम: रामसिंह गृह संख्या : 416 उम्र : 36 लिंग : पुरुष	फोटो उपलब्ध	1095	YFC0164079	निर्वाचक का नाम : टमू कंवर पति का नाम: किशन सिंह गृह संख्या : 416 उम्र : 35 लिंग : महिला	फोटो उपलब्ध
1096	YFC1655018	निर्वाचक का नाम : रत्नी कंवर पति का नाम: शांति लाल गृह संख्या : 416 उम्र : 31 लिंग : महिला	फोटो उपलब्ध	1097	YFC1289776	निर्वाचक का नाम : शांति लाल पिता का नाम: नारायण गृह संख्या : 416 उम्र : 28 लिंग : पुरुष	फोटो उपलब्ध	1098	YFC1289289	निर्वाचक का नाम : भेरू पिता का नाम: नारायण गृह संख्या : 416 उम्र : 27 लिंग : पुरुष	फोटो उपलब्ध
1099	YFC2071900	निर्वाचक का नाम : भेरू लाल पिता का नाम: भंवर लाल गृह संख्या : 416 उम्र : 21 लिंग : पुरुष	फोटो उपलब्ध	1100	YFC1655596	निर्वाचक का नाम : जगदीश पिता का नाम: राधे श्याम गृह संख्या : 1004 उम्र : 23 लिंग : पुरुष	फोटो उपलब्ध	1101	YFC1408137	निर्वाचक का नाम : छगु देवी पति का नाम: भुला राम गृह संख्या : 1052 उम्र : 33 लिंग : महिला	फोटो उपलब्ध
1102	YFC1145796	निर्वाचक का नाम : मुकेश पिता का नाम: माधव लाल गृह संख्या : 1052 उम्र : 29 लिंग : पुरुष	फोटो उपलब्ध	1103	YFC2040640	निर्वाचक का नाम : मैना भील पति का नाम: पवन भील गृह संख्या : 1090 उम्र : 22 लिंग : महिला	फोटो उपलब्ध				

विधान सभा क्षेत्र की संख्या व नाम : 178-माण्डल  
घटक I - परिवर्धन सूची 1 (16-12-2025 से 21-02-2026 तक)

1104	1	YFC2115152	निर्वाचक का नाम : सुरेश सिंह रावनराजपुत पिता का नाम: रतन सिंह रावनराजपुत गृह संख्या : 352 उम्र : 19 लिंग : पुरुष	फोटो उपलब्ध
1105	1	YFC2121499	निर्वाचक का नाम : लक्ष्मण लाल गादरी पिता का नाम: गोपी लाल गादरी गृह संख्या : 269 उम्र : 23 लिंग : पुरुष	फोटो उपलब्ध
1106	1	YFC2121770	निर्वाचक का नाम : ज्योति सुतार पिता का नाम: धर्मेन्द्र सुतार गृह संख्या : 211 उम्र : 20 लिंग : महिला	फोटो उपलब्ध
1107	1	YFC2121879	निर्वाचक का नाम : गनी देवी भील पति का नाम: चांदमल भील गृह संख्या : 409के उम्र : 33 लिंग : महिला	फोटो उपलब्ध
1108	1	YFC2125078	निर्वाचक का नाम : मुकेश कुमार लुहार पिता का नाम: गणपत लाल गृह संख्या : 258 उम्र : 35 लिंग : पुरुष	फोटो उपलब्ध
1109	1	YFC2126340	निर्वाचक का नाम : मधु सुथार पति का नाम: धर्मेन्द्र सुथार गृह संख्या : 211 उम्र : 38 लिंग : महिला	फोटो उपलब्ध
1110	1	YFC2133932	निर्वाचक का नाम : कन्हैया लाल पिता का नाम: राम लाल गृह संख्या : 287 उम्र : 33 लिंग : पुरुष	फोटो उपलब्ध
1111	1	YFC2137685	निर्वाचक का नाम : जीवराज गाडरी पिता का नाम: जमना लाल गाडरी गृह संख्या : 307 उम्र : 20 लिंग : पुरुष	फोटो उपलब्ध
1112	1	YFC2137701	निर्वाचक का नाम : अनिता सालवी पिता का नाम: नारायण लाल बलाई गृह संख्या : 344 उम्र : 18 लिंग : महिला	फोटो उपलब्ध
1113	1	YFC2142024	निर्वाचक का नाम : राजू लाल गाडरी पिता का नाम: भेरू लाल गाडरी गृह संख्या : 270 उम्र : 18 लिंग : पुरुष	फोटो उपलब्ध
1114	1	YFC2142172	निर्वाचक का नाम : ऋतिका कंवर रावना राजपूत पिता का नाम: कमलेश सिंह गृह संख्या : 374 उम्र : 18 लिंग : महिला	फोटो उपलब्ध
1115	1	YFC2142214	निर्वाचक का नाम : मीरा नाथ पति का नाम: गोपाल नाथ गृह संख्या : 259 उम्र : 26 लिंग : महिला	फोटो उपलब्ध
1116	1	YFC2145837	निर्वाचक का नाम : ममता जाट पति का नाम: सुनील कुमार जाट गृह संख्या : 264 उम्र : 28 लिंग : महिला	फोटो उपलब्ध

निर्वाचकों का विवरण :							
A) मतदाताओं की संख्या :							
	नामावली का प्रकार	निर्वाचक नामावली की पहचान :	मतदाताओं की संख्या :				
			पुरुष	महिला	तृतीय लिंग	कुल	
I	मूल	मूल नामावली	समस्त पूरकों को समेकित करते हुए विशेष गहन पुनरीक्षण 2026 की मूल नामावली	571	532	0	1103
II	घटक I - परिवर्धन सूची	पूरक 1	विशेष गहन पुनरीक्षण - 2026	6	7	0	13
III	घटक II - विलोपन सूची	पूरक 1	विशेष गहन पुनरीक्षण - 2026	0	0	0	0
IV	लिंग में संशोधन के कारण अंतर			0	0	0	0
पुनरीक्षण के बाद इस नामावली में शुद्ध निर्वाचक (I+II-III+IV)				577	539	0	1116
B) संशोधनों की संख्या :							
नामावली का प्रकार	निर्वाचक नामावली की पहचान :	संशोधनों की संख्या :					
पूरक 1	विशेष गहन पुनरीक्षण - 2026	1					

निर्वाचक रजिस्ट्रीकरण अधिकारी द्वारा जारी

E2-मृत्यु, S2-स्थानांतरित, R2-दोहरी प्रविष्टि, M2-लापता, Q2-अहर्ता नहीं