

निर्वाचक नामावली 2026 S20 राजस्थान

विधान सभा क्षेत्र की संख्या, नाम व आरक्षण स्थिति : 178 - माण्डल (सामान्य)		भाग संख्या : : 152															
संसदीय निर्वाचन क्षेत्र की संख्या, नाम व आरक्षण स्थिति, जिसमें विधान सभा निर्वाचन क्षेत्र स्थित है : 23 - भीलवाड़ा (सामान्य)																	
1. पुनरीक्षण का विवरण																	
पुनरीक्षण का वर्ष :	2026	निर्वाचक नामावली की पहचान : समस्त पूरकों को समेकित करते हुए विशेष गहन पुनरीक्षण 2026 की मूल नामावली															
अर्हता तिथि :	01-01-2026																
पुनरीक्षण का स्वरूप :	विशेष गहन पुनरीक्षण - 2026																
प्रकाशन की तिथि :	21-02-2026																
2. भाग व मतदान क्षेत्र का विवरण :																	
भाग में आने वाले अनुभागों की संख्या और नाम :																	
1-पूरा, जोरावरपुरा मय मजरा		<table style="width: 100%; border-collapse: collapse;"> <tr> <td style="width: 60%;">मुख्य शहर / मुख्य ग्राम</td> <td>: जोरावरपुरा</td> </tr> <tr> <td>वार्ड</td> <td>:</td> </tr> <tr> <td>पोस्ट ऑफिस</td> <td>:</td> </tr> <tr> <td>पुलिस थाना</td> <td>:</td> </tr> <tr> <td>तहसील</td> <td>: माण्डल</td> </tr> <tr> <td>जिला</td> <td>: भीलवाड़ा</td> </tr> <tr> <td>पिन कोड</td> <td>:</td> </tr> </table>		मुख्य शहर / मुख्य ग्राम	: जोरावरपुरा	वार्ड	:	पोस्ट ऑफिस	:	पुलिस थाना	:	तहसील	: माण्डल	जिला	: भीलवाड़ा	पिन कोड	:
मुख्य शहर / मुख्य ग्राम	: जोरावरपुरा																
वार्ड	:																
पोस्ट ऑफिस	:																
पुलिस थाना	:																
तहसील	: माण्डल																
जिला	: भीलवाड़ा																
पिन कोड	:																
3. मतदान केंद्र का विवरण																	
मतदान केंद्र की संख्या व नाम :	मतदान केन्द्र की विशेष हैसियत (पुरुष/महिला/सामान्य) :	सामान्य															
152 - जोरावरपुरा	इस मतदान क्षेत्र के सहायक (ऑक्जिलियरी) मतदान केन्द्रों की संख्या :	0															
मतदान केंद्र का भवन व पता :																	
राजकीय उच्च माध्यमिक विद्यालय, कमरा न 5, जोरावरपुरा																	
4. मतदाताओं की संख्या :																	
आरंभिक क्रम	अंतिम क्रम	मतदाताओं की संख्या															
संख्या	संख्या	पुरुष	महिला	तृतीय लिंग	कुल												
1	643	322	319	0	641												

निर्वाचक रजिस्ट्रीकरण अधिकारी द्वारा जारी

Nazri Naksha

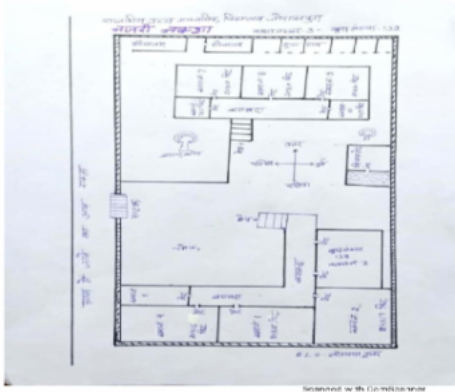

Google Map View



Polling Station Building Front View



Polling Station Front View



Cad View

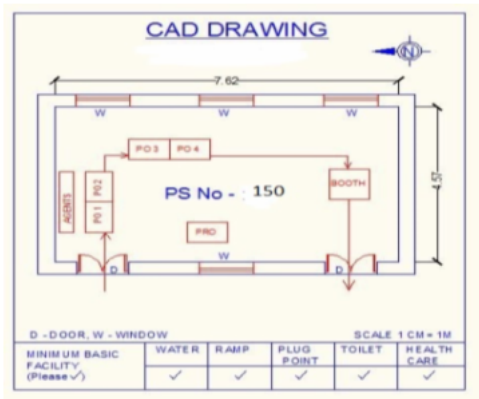

Key MAP View

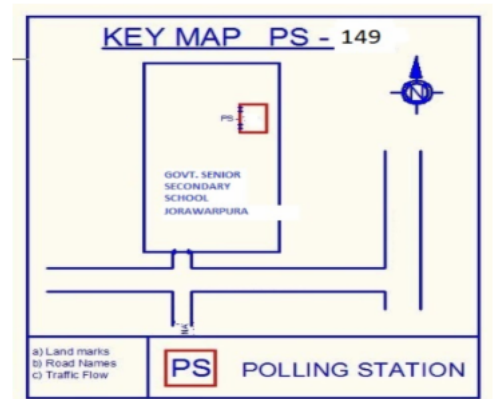

1 निर्वाचक का नाम : मिठुदास पिता का नाम: गणेशदास गृह संख्या : 108 उम्र : 67 लिंग : पुरुष	YFC0301028	2 निर्वाचक का नाम : प्रेमी पति का नाम: मिठुदास गृह संख्या : 108 उम्र : 62 लिंग : महिला	RJ/20/151/318379	3 निर्वाचक का नाम : जमनालाल पिता का नाम: मिठू दास गृह संख्या : 108 उम्र : 42 लिंग : पुरुष	MBY1383660
4 निर्वाचक का नाम : कैलाश पिता का नाम: मिठुदास गृह संख्या : 108 उम्र : 39 लिंग : पुरुष	YFC0301036	5 निर्वाचक का नाम : गीता पति का नाम: कैलाश गृह संख्या : 108 उम्र : 38 लिंग : महिला	YFC0301044	6 निर्वाचक का नाम : मुकेश कुमार पिता का नाम: मीठू दास गृह संख्या : 108 उम्र : 36 लिंग : पुरुष	YFC0344283
7 निर्वाचक का नाम : सौनिया पति का नाम: जमनालाल गृह संख्या : 108 उम्र : 36 लिंग : महिला	YFC0301051	8 निर्वाचक का नाम : माया देवी पति का नाम: मुकेश कुमार गृह संख्या : 108 उम्र : 35 लिंग : महिला	YFC0636852	9 निर्वाचक का नाम : जमना पिता का नाम: रूपा गृह संख्या : 109 उम्र : 77 लिंग : पुरुष	RJ/20/151/318093
10 निर्वाचक का नाम : उगमी पति का नाम: जमना गृह संख्या : 109 उम्र : 69 लिंग : महिला	RJ/20/151/318086	11 निर्वाचक का नाम : मोहनलाल पिता का नाम: जमनालाल गृह संख्या : 109 उम्र : 39 लिंग : पुरुष	YFC0084756	12 निर्वाचक का नाम : लाली देवी पति का नाम: मोहनलाल गृह संख्या : 109 उम्र : 38 लिंग : महिला	YFC0084764
13 निर्वाचक का नाम : कैलाश चन्द्र पिता का नाम: जमना लाल गृह संख्या : 109 उम्र : 33 लिंग : पुरुष	YFC0425314	14 निर्वाचक का नाम : आशा जाट पिता का नाम: जमना लाल जाट गृह संख्या : 109 उम्र : 20 लिंग : महिला	YFC1837962	15 निर्वाचक का नाम : गुलाबी पति का नाम: अमरचंद गृह संख्या : 111 उम्र : 74 लिंग : महिला	RJ/20/151/318647
16 निर्वाचक का नाम : नारायण पिता का नाम: अमरचन्द गृह संख्या : 111 उम्र : 48 लिंग : पुरुष	MBY1383678	17 निर्वाचक का नाम : सुलेखा पति का नाम: नारायण गृह संख्या : 111 उम्र : 41 लिंग : महिला	YFC0636563	18 निर्वाचक का नाम : मीना पति का नाम: नारायण गृह संख्या : 111 उम्र : 33 लिंग : महिला	YFC1151125
19 निर्वाचक का नाम : सुखा पिता का नाम: नन्दा गृह संख्या : 112 उम्र : 74 लिंग : पुरुष	RJ/20/151/318648	20 निर्वाचक का नाम : मोहन पिता का नाम: नन्दा गृह संख्या : 112 उम्र : 72 लिंग : पुरुष	RJ/20/151/318094	21 निर्वाचक का नाम : नोसर पति का नाम: मोहन गृह संख्या : 112 उम्र : 47 लिंग : महिला	MBY1268929
22 निर्वाचक का नाम : सांवर मल पिता का नाम: मोहन लाल गृह संख्या : 112 उम्र : 25 लिंग : पुरुष	YFC1462423	23 निर्वाचक का नाम : किशन लाल जाट पिता का नाम: मोहन लाल जाट गृह संख्या : 112 उम्र : 22 लिंग : पुरुष	YFC1745702	24 निर्वाचक का नाम : रामलाल पिता का नाम: छोंगा गृह संख्या : 113 उम्र : 66 लिंग : पुरुष	RJ/20/151/318238
25 निर्वाचक का नाम : समता पति का नाम: रामलाल गृह संख्या : 113 उम्र : 64 लिंग : महिला	RJ/20/151/318106	26 निर्वाचक का नाम : सांवर लाल पिता का नाम: राम लाल गृह संख्या : 113 उम्र : 35 लिंग : पुरुष	YFC0344291	27 निर्वाचक का नाम : मंजू देवी पति का नाम: सांवर मल गृह संख्या : 113 उम्र : 33 लिंग : महिला	YFC0577684
28 निर्वाचक का नाम : शंकर लाल पिता का नाम: रामलाल गृह संख्या : 113 उम्र : 32 लिंग : पुरुष	YFC0577676	29 निर्वाचक का नाम : लक्ष्मी पति का नाम: शंकर गृह संख्या : 113 उम्र : 27 लिंग : महिला	YFC1035112	30 निर्वाचक का नाम : मुकेश पिता का नाम: राम लाल गृह संख्या : 113 उम्र : 25 लिंग : पुरुष	YFC1416734

31	YFC1793694	निर्वाचक का नाम : अनु जाट पति का नाम: मुकेश गृह संख्या : 113 उम्र : 21 लिंग : महिला	फोटो उपलब्ध	32	MBY1114008	निर्वाचक का नाम : दरियाव पति का नाम: शंकर गृह संख्या : 114 उम्र : 59 लिंग : महिला	फोटो उपलब्ध	33	YFC0046284	निर्वाचक का नाम : मनोहर पिता का नाम: शंकर गृह संख्या : 114 उम्र : 38 लिंग : पुरुष	फोटो उपलब्ध
34	YFC0739250	निर्वाचक का नाम : मीना पति का नाम: मनोहर गृह संख्या : 114 उम्र : 33 लिंग : महिला	फोटो उपलब्ध	35	YFC0879569	निर्वाचक का नाम : सांवर सिंह पिता का नाम: शंकरलाल गृह संख्या : 114 उम्र : 29 लिंग : पुरुष	फोटो उपलब्ध	36	YFC1034792	निर्वाचक का नाम : माया पति का नाम: सांवर गृह संख्या : 114 उम्र : 28 लिंग : महिला	फोटो उपलब्ध
37	YFC1661982	निर्वाचक का नाम : किशन शिंग पिता का नाम: शंकर सिंग गृह संख्या : 114 उम्र : 24 लिंग : पुरुष	फोटो उपलब्ध	38	RJ/20/151/319031	निर्वाचक का नाम : नंदराम पिता का नाम: उदा गृह संख्या : 115 उम्र : 63 लिंग : पुरुष	फोटो उपलब्ध	39	MBY1268945	निर्वाचक का नाम : रतनी पति का नाम: नंदराम गृह संख्या : 115 उम्र : 57 लिंग : महिला	फोटो उपलब्ध
40	YFC0344309	निर्वाचक का नाम : सांवर मल पिता का नाम: नन्द सिंह गृह संख्या : 115 उम्र : 36 लिंग : पुरुष	फोटो उपलब्ध	41	YFC1151133	निर्वाचक का नाम : रेखा कंवर पति का नाम: सांवरमल गृह संख्या : 115 उम्र : 33 लिंग : महिला	फोटो उपलब्ध	42	YFC1151141	निर्वाचक का नाम : सतू सिंह पिता का नाम: नन्द सिंह गृह संख्या : 115 उम्र : 28 लिंग : पुरुष	फोटो उपलब्ध
43	YFC1462530	निर्वाचक का नाम : भवर पिता का नाम: नंद गृह संख्या : 115 उम्र : 25 लिंग : पुरुष	फोटो उपलब्ध	44	RJ/20/151/318126	निर्वाचक का नाम : मूली पति का नाम: रंगलाल गृह संख्या : 116 उम्र : 64 लिंग : महिला	फोटो उपलब्ध	45	MBY1383686	निर्वाचक का नाम : गोरधन पिता का नाम: रंगलाल गृह संख्या : 116 उम्र : 43 लिंग : पुरुष	फोटो उपलब्ध
46	YFC0636654	निर्वाचक का नाम : विष्णु देवी पति का नाम: गोरधन सिंह गृह संख्या : 116 उम्र : 40 लिंग : महिला	फोटो उपलब्ध	47	RJ/20/151/318175	निर्वाचक का नाम : शंकरी पति का नाम: लादु गृह संख्या : 117 उम्र : 63 लिंग : महिला	फोटो उपलब्ध	48	MBY1114024	निर्वाचक का नाम : शंभु पिता का नाम: मांगु गृह संख्या : 117 उम्र : 56 लिंग : पुरुष	फोटो उपलब्ध
49	RJ/20/151/319102	निर्वाचक का नाम : कंकू पति का नाम: शम्भू गृह संख्या : 117 उम्र : 53 लिंग : महिला	फोटो उपलब्ध	50	YFC1444496	निर्वाचक का नाम : सुरज देवी पति का नाम: सुरेश गृह संख्या : 117 उम्र : 31 लिंग : महिला	फोटो उपलब्ध	51	YFC1034503	निर्वाचक का नाम : सुरेश पिता का नाम: शम्भू गृह संख्या : 117 उम्र : 29 लिंग : पुरुष	फोटो उपलब्ध
52	YFC1462449	निर्वाचक का नाम : मुकेश पिता का नाम: शंभू गृह संख्या : 117 उम्र : 25 लिंग : पुरुष	फोटो उपलब्ध	53	RJ/20/151/318084	निर्वाचक का नाम : गीता पति का नाम: लहरू गृह संख्या : 118 उम्र : 69 लिंग : महिला	फोटो उपलब्ध	54	MBY1268952	निर्वाचक का नाम : गोपाल पिता का नाम: लहरू गृह संख्या : 118 उम्र : 45 लिंग : पुरुष	फोटो उपलब्ध
55	YFC0046276	निर्वाचक का नाम : दूर्गा पति का नाम: गोपाल गृह संख्या : 118 उम्र : 43 लिंग : महिला	फोटो उपलब्ध	56	YFC1522168	निर्वाचक का नाम : सजनी पति का नाम: काशीराम गृह संख्या : 119 उम्र : 74 लिंग : महिला	फोटो उपलब्ध	57	YFC0046714	निर्वाचक का नाम : विष्णु पिता का नाम: काशीराम गृह संख्या : 119 उम्र : 39 लिंग : पुरुष	फोटो उपलब्ध
58	YFC0046730	निर्वाचक का नाम : गीता पति का नाम: विष्णु गृह संख्या : 119 उम्र : 38 लिंग : महिला	फोटो उपलब्ध	59	RJ/20/151/318649	निर्वाचक का नाम : प्रहलाद पिता का नाम: रामचन्द्र गृह संख्या : 120 उम्र : 74 लिंग : पुरुष	फोटो उपलब्ध	60	RJ/20/151/318405	निर्वाचक का नाम : शांति पति का नाम: प्रहलाद गृह संख्या : 120 उम्र : 69 लिंग : महिला	फोटो उपलब्ध

61	MBY1520436	निर्वाचक का नाम : महावीर पिता का नाम: प्रहलाद गृह संख्या : 120 उम्र : 45 लिंग : पुरुष	फोटो उपलब्ध	62	MBY1268960	निर्वाचक का नाम : गंगा पति का नाम: महावीर गृह संख्या : 120 उम्र : 42 लिंग : महिला	फोटो उपलब्ध	63	YFC1416841	निर्वाचक का नाम : पूजा पिता का नाम: महावीर गृह संख्या : 120 उम्र : 25 लिंग : महिला	फोटो उपलब्ध
64	RJ/20/151/318388	निर्वाचक का नाम : मांगी पति का नाम: सोहन गृह संख्या : 121 उम्र : 74 लिंग : महिला	फोटो उपलब्ध	65	MBY1114149	निर्वाचक का नाम : मीठूलाल पिता का नाम: सोहनलाल गृह संख्या : 121 उम्र : 46 लिंग : पुरुष	फोटो उपलब्ध	66	YFC0084251	निर्वाचक का नाम : सीमा पति का नाम: मीठूलाल गृह संख्या : 121 उम्र : 43 लिंग : महिला	फोटो उपलब्ध
67	MBY1383694	निर्वाचक का नाम : शंकर पिता का नाम: सोहनलाल गृह संख्या : 121 उम्र : 43 लिंग : पुरुष	फोटो उपलब्ध	68	YFC0046177	निर्वाचक का नाम : सीता देवी पति का नाम: शंकर गृह संख्या : 121 उम्र : 38 लिंग : महिला	फोटो उपलब्ध	69	YFC0344317	निर्वाचक का नाम : सत्य नारायण पिता का नाम: सोहन लाल गृह संख्या : 121 उम्र : 33 लिंग : पुरुष	फोटो उपलब्ध
70	RJ/20/151/318072	निर्वाचक का नाम : कमला पति का नाम: भेरू गृह संख्या : 122 उम्र : 70 लिंग : महिला	फोटो उपलब्ध	71	YFC0739284	निर्वाचक का नाम : सांवरमल पिता का नाम: भेरूलाल गृह संख्या : 122 उम्र : 36 लिंग : पुरुष	फोटो उपलब्ध	72	YFC0344325	निर्वाचक का नाम : राम प्रसाद पिता का नाम: भेरू लाल गृह संख्या : 122 उम्र : 35 लिंग : पुरुष	फोटो उपलब्ध
73	YFC0739292	निर्वाचक का नाम : लाड देवी पति का नाम: सांवरमल गृह संख्या : 122 उम्र : 34 लिंग : महिला	फोटो उपलब्ध	74	YFC1462555	निर्वाचक का नाम : आशा पिता का नाम: राम प्रसाद गृह संख्या : 122 उम्र : 34 लिंग : महिला	फोटो उपलब्ध	75	YFC0344333	निर्वाचक का नाम : किशन लाल पिता का नाम: भेरू लाल गृह संख्या : 122 उम्र : 33 लिंग : पुरुष	फोटो उपलब्ध
76	YFC1034776	निर्वाचक का नाम : पूजा पति का नाम: किशन लाल गृह संख्या : 122 उम्र : 27 लिंग : महिला	फोटो उपलब्ध	77	RJ/20/151/319130	निर्वाचक का नाम : सुगना पति का नाम: भेरू गृह संख्या : 125 उम्र : 64 लिंग : महिला	फोटो उपलब्ध	78	MBY1268978	निर्वाचक का नाम : राधेश्याम पिता का नाम: भेरू गृह संख्या : 125 उम्र : 43 लिंग : पुरुष	फोटो उपलब्ध
79	MBY1520444	निर्वाचक का नाम : सीमा पति का नाम: राधेश्याम गृह संख्या : 125 उम्र : 43 लिंग : महिला	फोटो उपलब्ध	80	YFC1799568	निर्वाचक का नाम : मन्शा कुमारी कटवाल पिता का नाम: राधेश्याम कटवाल गृह संख्या : 125 उम्र : 21 लिंग : महिला	फोटो उपलब्ध	81	RJ/20/151/318408	निर्वाचक का नाम : गदु पति का नाम: उगमा गृह संख्या : 126 उम्र : 79 लिंग : महिला	फोटो उपलब्ध
82	RJ/20/151/318151	निर्वाचक का नाम : रामु पति का नाम: अमरचंद गृह संख्या : 126 उम्र : 70 लिंग : महिला	फोटो उपलब्ध	83	RJ/20/151/318065	निर्वाचक का नाम : गोपी पिता का नाम: उदा गृह संख्या : 126 उम्र : 69 लिंग : पुरुष	फोटो उपलब्ध	84	RJ/20/151/318406	निर्वाचक का नाम : सोहनी पति का नाम: बालु गृह संख्या : 126 उम्र : 66 लिंग : महिला	फोटो उपलब्ध
85	RJ/20/151/318652	निर्वाचक का नाम : बद्दी पिता का नाम: अमरचंद गृह संख्या : 126 उम्र : 55 लिंग : पुरुष	फोटो उपलब्ध	86	YFC0378232	निर्वाचक का नाम : नारायणी पति का नाम: बद्दी गृह संख्या : 126 उम्र : 49 लिंग : महिला	फोटो उपलब्ध	87	YFC0612622	निर्वाचक का नाम : पत्रालाल पिता का नाम: अमरचन्द गृह संख्या : 126 उम्र : 39 लिंग : पुरुष	फोटो उपलब्ध
88	YFC0046516	निर्वाचक का नाम : जमनालाल पिता का नाम: बालू गृह संख्या : 126 उम्र : 38 लिंग : पुरुष	फोटो उपलब्ध	89	YFC0739276	निर्वाचक का नाम : भगवानी देवी पति का नाम: लादू लाल गृह संख्या : 126 उम्र : 37 लिंग : महिला	फोटो उपलब्ध	# 90	YFC2110336	निर्वाचक का नाम : गोकल लाल गाडरी पिता का नाम: सूरजमल गृह संख्या : 127 उम्र : 58 लिंग : पुरुष	फोटो उपलब्ध

91	RJ/20/151/318344	निर्वाचक का नाम : कालू पिता का नाम: सूरजमल गृह संख्या : 127 उम्र : 57 लिंग : पुरुष	फोटो उपलब्ध	# 92	MBY1268986	निर्वाचक का नाम : लाडू देवी गाडरी पति का नाम: गोकल गृह संख्या : 127 उम्र : 55 लिंग : महिला	फोटो उपलब्ध	93	YFC0084228	निर्वाचक का नाम : सुरेश पिता का नाम: सुरजमल गृह संख्या : 127 उम्र : 38 लिंग : पुरुष	फोटो उपलब्ध
94	MBY2025013	निर्वाचक का नाम : कल्ली पति का नाम: सुरेश गृह संख्या : 127 उम्र : 37 लिंग : महिला	फोटो उपलब्ध	95	YFC1034651	निर्वाचक का नाम : संतोष पति का नाम: किशन लाल गृह संख्या : 127 उम्र : 30 लिंग : महिला	फोटो उपलब्ध	96	YFC0879502	निर्वाचक का नाम : किशनलाल पिता का नाम: गोकुल गृह संख्या : 127 उम्र : 29 लिंग : पुरुष	फोटो उपलब्ध
97	RJ/20/151/318231	निर्वाचक का नाम : रामलाल पिता का नाम: भेरू गृह संख्या : 128 उम्र : 57 लिंग : पुरुष	फोटो उपलब्ध	98	RJ/20/151/319092	निर्वाचक का नाम : कमला पति का नाम: रामलाल गृह संख्या : 128 उम्र : 54 लिंग : महिला	फोटो उपलब्ध	99	YFC0577718	निर्वाचक का नाम : मुकेश पिता का नाम: रामलाल गृह संख्या : 128 उम्र : 32 लिंग : पुरुष	फोटो उपलब्ध
100	YFC1151158	निर्वाचक का नाम : माया पति का नाम: मुकेश गृह संख्या : 128 उम्र : 27 लिंग : महिला	फोटो उपलब्ध	101	YFC1462613	निर्वाचक का नाम : कैलाश पिता का नाम: राम लाल गृह संख्या : 128 उम्र : 25 लिंग : पुरुष	फोटो उपलब्ध	102	RJ/20/151/318371	निर्वाचक का नाम : राधा पति का नाम: अमरचंद गृह संख्या : 129 उम्र : 82 लिंग : महिला	फोटो उपलब्ध
103	MBY1268994	निर्वाचक का नाम : धनराज पिता का नाम: अमरचन्द गृह संख्या : 129 उम्र : 49 लिंग : पुरुष	फोटो उपलब्ध	104	YFC0527507	निर्वाचक का नाम : इंद्रा देवी पति का नाम: धनराज गाडरी गृह संख्या : 129 उम्र : 38 लिंग : महिला	फोटो उपलब्ध	105	RJ/20/151/319089	निर्वाचक का नाम : लेहरू पिता का नाम: लक्ष्मण गृह संख्या : 130 उम्र : 69 लिंग : पुरुष	फोटो उपलब्ध
106	RJ/20/151/319088	निर्वाचक का नाम : कंकु पति का नाम: लेहरू गृह संख्या : 130 उम्र : 64 लिंग : महिला	फोटो उपलब्ध	107	RJ/20/151/319087	निर्वाचक का नाम : नानु पिता का नाम: लक्ष्मण गृह संख्या : 130 उम्र : 64 लिंग : पुरुष	फोटो उपलब्ध	108	RJ/20/151/318097	निर्वाचक का नाम : अण्छी पति का नाम: नानु गृह संख्या : 130 उम्र : 60 लिंग : महिला	फोटो उपलब्ध
109	YFC0046847	निर्वाचक का नाम : लादुलाल पिता का नाम: लहरूलाल गृह संख्या : 130 उम्र : 38 लिंग : पुरुष	फोटो उपलब्ध	110	YFC0084277	निर्वाचक का नाम : हरिकशिन पिता का नाम: नानु गृह संख्या : 130 उम्र : 38 लिंग : पुरुष	फोटो उपलब्ध	111	YFC0378240	निर्वाचक का नाम : मोहन पिता का नाम: नानुराम गृह संख्या : 130 उम्र : 37 लिंग : पुरुष	फोटो उपलब्ध
112	YFC0046854	निर्वाचक का नाम : प्रेमी पति का नाम: लादुलाल गृह संख्या : 130 उम्र : 37 लिंग : महिला	फोटो उपलब्ध	113	YFC0046870	निर्वाचक का नाम : सोहनलाल पिता का नाम: लहरूलाल गृह संख्या : 130 उम्र : 37 लिंग : पुरुष	फोटो उपलब्ध	114	YFC0046888	निर्वाचक का नाम : शारदा पति का नाम: सोहनलाल गृह संख्या : 130 उम्र : 36 लिंग : महिला	फोटो उपलब्ध
115	YFC0577726	निर्वाचक का नाम : कमला देवी पति का नाम: श्रीकिशन गृह संख्या : 130 उम्र : 32 लिंग : महिला	फोटो उपलब्ध	116	YFC1034743	निर्वाचक का नाम : रामप्रसाद पिता का नाम: नानु गृह संख्या : 130 उम्र : 27 लिंग : पुरुष	फोटो उपलब्ध	117	YFC1858307	निर्वाचक का नाम : उदय लाल गाडरी पिता का नाम: लादुलाल गृह संख्या : 130 उम्र : 20 लिंग : पुरुष	फोटो उपलब्ध
118	RJ/20/151/318254	निर्वाचक का नाम : हीरा पिता का नाम: नन्दा गृह संख्या : 131 उम्र : 74 लिंग : पुरुष	फोटो उपलब्ध	119	RJ/20/151/318398	निर्वाचक का नाम : धत्री पति का नाम: हीरा गृह संख्या : 131 उम्र : 72 लिंग : महिला	फोटो उपलब्ध	120	RJ/20/151/318245	निर्वाचक का नाम : नाराण पिता का नाम: नंदा गृह संख्या : 131 उम्र : 72 लिंग : पुरुष	फोटो उपलब्ध

121	MBY1163450	निर्वाचक का नाम : डाली पति का नाम: नाराण गृह संख्या : 131 उम्र : 69 लिंग : महिला	फोटो उपलब्ध	122	RJ/20/151/318334	निर्वाचक का नाम : रंगलाल पिता का नाम: नन्दा गृह संख्या : 131 उम्र : 65 लिंग : पुरुष	फोटो उपलब्ध	123	MBY1163468	निर्वाचक का नाम : डाली पति का नाम: रंगलाल गृह संख्या : 131 उम्र : 62 लिंग : महिला	फोटो उपलब्ध
124	MBY1269000	निर्वाचक का नाम : गिरधारी पिता का नाम: हीरा गृह संख्या : 131 उम्र : 54 लिंग : पुरुष	फोटो उपलब्ध	125	MBY1453117	निर्वाचक का नाम : भेरू पिता का नाम: गोपी गृह संख्या : 131 उम्र : 54 लिंग : पुरुष	फोटो उपलब्ध	126	RJ/20/151/318397	निर्वाचक का नाम : नन्दु पति का नाम: भेरू गृह संख्या : 131 उम्र : 54 लिंग : महिला	फोटो उपलब्ध
127	RJ/20/151/318321	निर्वाचक का नाम : शंकर पिता का नाम: नाराण गृह संख्या : 131 उम्र : 53 लिंग : पुरुष	फोटो उपलब्ध	128	RJ/20/151/319119	निर्वाचक का नाम : शांति पति का नाम: शंकर गृह संख्या : 131 उम्र : 52 लिंग : महिला	फोटो उपलब्ध	129	MBY1269018	निर्वाचक का नाम : जमनी पिता का नाम: गिरधारी गृह संख्या : 131 उम्र : 52 लिंग : महिला	फोटो उपलब्ध
130	MBY1269059	निर्वाचक का नाम : नारायणलाल पिता का नाम: गोपीलाल गृह संख्या : 131 उम्र : 49 लिंग : पुरुष	फोटो उपलब्ध	131	MBY1269042	निर्वाचक का नाम : सायरी पति का नाम: नारायणलाल गृह संख्या : 131 उम्र : 45 लिंग : महिला	फोटो उपलब्ध	132	MBY1269026	निर्वाचक का नाम : कैलाश पिता का नाम: नाराण गृह संख्या : 131 उम्र : 45 लिंग : पुरुष	फोटो उपलब्ध
133	MBY1269034	निर्वाचक का नाम : लेहरी पति का नाम: कैलाश गृह संख्या : 131 उम्र : 43 लिंग : महिला	फोटो उपलब्ध	134	YFC0046433	निर्वाचक का नाम : राधेश्याम पिता का नाम: हीरालाल गृह संख्या : 131 उम्र : 38 लिंग : पुरुष	फोटो उपलब्ध	135	YFC0046466	निर्वाचक का नाम : गणी पति का नाम: राधेश्याम गृह संख्या : 131 उम्र : 37 लिंग : महिला	फोटो उपलब्ध
136	YFC0046896	निर्वाचक का नाम : प्रह्लाद पिता का नाम: नारायण गृह संख्या : 131 उम्र : 37 लिंग : पुरुष	फोटो उपलब्ध	137	YFC1034941	निर्वाचक का नाम : सुखदेव पिता का नाम: रंग लाल गृह संख्या : 131 उम्र : 32 लिंग : पुरुष	फोटो उपलब्ध	138	YFC1151166	निर्वाचक का नाम : पारस पति का नाम: प्रह्लाद गृह संख्या : 131 उम्र : 31 लिंग : महिला	फोटो उपलब्ध
139	YFC1034784	निर्वाचक का नाम : संतोष पति का नाम: सुखदेव गृह संख्या : 131 उम्र : 30 लिंग : महिला	फोटो उपलब्ध	140	YFC1151174	निर्वाचक का नाम : रामू पति का नाम: रामचन्द्र गृह संख्या : 131 उम्र : 28 लिंग : महिला	फोटो उपलब्ध	141	YFC1462670	निर्वाचक का नाम : राहुल पिता का नाम: कैलाश गृह संख्या : 131 उम्र : 26 लिंग : पुरुष	फोटो उपलब्ध
142	YFC1462639	निर्वाचक का नाम : अशोक पिता का नाम: गिरधारी गृह संख्या : 131 उम्र : 25 लिंग : पुरुष	फोटो उपलब्ध	143	YFC1763457	निर्वाचक का नाम : आशा गाडरी पति का नाम: किशन लाल गाडरी गृह संख्या : 131 उम्र : 25 लिंग : महिला	फोटो उपलब्ध	144	YFC1586973	निर्वाचक का नाम : पूजा पिता का नाम: शंकर लाल गृह संख्या : 131 उम्र : 23 लिंग : महिला	फोटो उपलब्ध
145	YFC1661131	निर्वाचक का नाम : किशन पिता का नाम: नारायण गृह संख्या : 131 उम्र : 22 लिंग : पुरुष	फोटो उपलब्ध	146	YFC1661107	निर्वाचक का नाम : हरदेव पिता का नाम: भेरू लाल गृह संख्या : 131 उम्र : 22 लिंग : पुरुष	फोटो उपलब्ध	147	YFC1661362	निर्वाचक का नाम : निरमा पिता का नाम: गिरधारी गृह संख्या : 131 उम्र : 22 लिंग : महिला	फोटो उपलब्ध
148	YFC1762491	निर्वाचक का नाम : दुर्गा गाडरी पति का नाम: हरदेव गाडरी गृह संख्या : 131 उम्र : 22 लिंग : महिला	फोटो उपलब्ध	149	YFC1801166	निर्वाचक का नाम : सोनिया गाडरी पिता का नाम: कैलाश गाडरी गृह संख्या : 131 उम्र : 21 लिंग : महिला	फोटो उपलब्ध	150	YFC1833904	निर्वाचक का नाम : कन्हैया लाल गाडरी पिता का नाम: शंकर लाल गृह संख्या : 131 उम्र : 20 लिंग : पुरुष	फोटो उपलब्ध

151 निर्वाचक का नाम : कोमल गाडरी पिता का नाम: कैलाश गाडरी गृह संख्या : 131 उम्र : 20 लिंग : महिला	YFC1858893	फोटो उपलब्ध	S 152 निर्वाचक का नाम : लीला गाडरी पिता का नाम: भेरू लाल गाडरी गृह संख्या : 131 उम्र : 20 लिंग : महिला	YFC1859073	फोटो उपलब्ध	153 निर्वाचक का नाम : बक्षु पिता का नाम: रामलाल गृह संख्या : 132 उम्र : 49 लिंग : पुरुष	MBY1269067	फोटो उपलब्ध
154 निर्वाचक का नाम : संतोकी पति का नाम: रतन लाल गृह संख्या : 132 उम्र : 28 लिंग : महिला	YFC1661321	फोटो उपलब्ध	155 निर्वाचक का नाम : रतन पिता का नाम: बक्षु गृह संख्या : 132 उम्र : 25 लिंग : पुरुष	YFC1462696	फोटो उपलब्ध	156 निर्वाचक का नाम : श्यामू देवी पति का नाम: नारायण लाल गृह संख्या : 133 उम्र : 64 लिंग : महिला	YFC0739300	फोटो उपलब्ध
157 निर्वाचक का नाम : उगमी देवी पति का नाम: कालू लाल गृह संख्या : 133 उम्र : 59 लिंग : महिला	YFC0577734	फोटो उपलब्ध	158 निर्वाचक का नाम : किशन लाल पिता का नाम: कालू लाल गृह संख्या : 133 उम्र : 34 लिंग : पुरुष	YFC0527523	फोटो उपलब्ध	159 निर्वाचक का नाम : संजूदेवी पति का नाम: किशन लाल गृह संख्या : 133 उम्र : 32 लिंग : महिला	YFC0577742	फोटो उपलब्ध
160 निर्वाचक का नाम : मांगु पिता का नाम: हजारी गृह संख्या : 134 उम्र : 82 लिंग : पुरुष	RJ/20/151/318282	फोटो उपलब्ध	161 निर्वाचक का नाम : सोहन पिता का नाम: उदा गृह संख्या : 135 उम्र : 69 लिंग : पुरुष	RJ/20/151/319105	फोटो उपलब्ध	162 निर्वाचक का नाम : प्रेमी पति का नाम: सोहन गृह संख्या : 135 उम्र : 62 लिंग : महिला	RJ/20/151/318349	फोटो उपलब्ध
163 निर्वाचक का नाम : सुरेश चन्द्र पिता का नाम: सोहन लाल गृह संख्या : 135 उम्र : 33 लिंग : पुरुष	YFC0527531	फोटो उपलब्ध	164 निर्वाचक का नाम : भैरूलाल पिता का नाम: सोहनलाल गृह संख्या : 135 उम्र : 33 लिंग : पुरुष	YFC0487207	फोटो उपलब्ध	165 निर्वाचक का नाम : नन्दू पति का नाम: भैरूलाल गृह संख्या : 135 उम्र : 33 लिंग : महिला	YFC1151182	फोटो उपलब्ध
166 निर्वाचक का नाम : सुंदर पति का नाम: कल्याण गृह संख्या : 136 उम्र : 56 लिंग : महिला	RJ/20/151/318348	फोटो उपलब्ध	167 निर्वाचक का नाम : दीन दयाल पिता का नाम: कल्याण मल गृह संख्या : 136 उम्र : 31 लिंग : पुरुष	YFC0670653	फोटो उपलब्ध	168 निर्वाचक का नाम : राधेश्याम पिता का नाम: कल्याण गृह संख्या : 136 उम्र : 28 लिंग : पुरुष	YFC0944983	फोटो उपलब्ध
169 निर्वाचक का नाम : मीना पति का नाम: दीनदयाल गृह संख्या : 136 उम्र : 27 लिंग : महिला	YFC1151190	फोटो उपलब्ध	170 निर्वाचक का नाम : सत्यनारायण पिता का नाम: कल्याण गृह संख्या : 136 उम्र : 25 लिंग : पुरुष	YFC1462605	फोटो उपलब्ध	171 निर्वाचक का नाम : पूजा प्रजापत पति का नाम: राधेश्याम गृह संख्या : 136 उम्र : 21 लिंग : महिला	YFC1745348	फोटो उपलब्ध
172 निर्वाचक का नाम : संजू कुम्हार पति का नाम: सत्यनारायण कुम्हार गृह संख्या : 136 उम्र : 21 लिंग : महिला	YFC1801141	फोटो उपलब्ध	173 निर्वाचक का नाम : जेती पति का नाम: हीरा गृह संख्या : 137 उम्र : 58 लिंग : महिला	RJ/20/151/319123	फोटो उपलब्ध	174 निर्वाचक का नाम : भैरूलाल पिता का नाम: हीरालाल गृह संख्या : 137 उम्र : 31 लिंग : पुरुष	YFC0789271	फोटो उपलब्ध
175 निर्वाचक का नाम : राजू लाल बलाई बलाई पिता का नाम: हीर लाल बलाई गृह संख्या : 137 उम्र : 20 लिंग : पुरुष	YFC1857127	फोटो उपलब्ध	176 निर्वाचक का नाम : नर्बदा पति का नाम: नन्दा गृह संख्या : 138 उम्र : 77 लिंग : महिला	RJ/20/151/318162	फोटो उपलब्ध	177 निर्वाचक का नाम : नानू पिता का नाम: नन्दा गृह संख्या : 138 उम्र : 49 लिंग : पुरुष	MBY1269091	फोटो उपलब्ध
178 निर्वाचक का नाम : श्यामुड़ी पति का नाम: नानू गृह संख्या : 138 उम्र : 46 लिंग : महिला	MBY1269109	फोटो उपलब्ध	179 निर्वाचक का नाम : सुखदेव पिता का नाम: नन्दा गृह संख्या : 138 उम्र : 44 लिंग : पुरुष	MBY1269117	फोटो उपलब्ध	180 निर्वाचक का नाम : पारसी पति का नाम: सुखदेव गृह संख्या : 138 उम्र : 43 लिंग : महिला	YFC1034594	फोटो उपलब्ध

181 निर्वाचक का नाम : सीमा बलाई पिता का नाम: नानूराम बलाई गृह संख्या : 138 उम्र : 20 लिंग : महिला	YFC1832153	182 निर्वाचक का नाम : सोहन पिता का नाम: मांगु गृह संख्या : 139 उम्र : 68 लिंग : पुरुष	RJ/20/151/318338	183 निर्वाचक का नाम : कमली पति का नाम: सोहन गृह संख्या : 139 उम्र : 63 लिंग : महिला	MBY1114032
184 निर्वाचक का नाम : प्रेमी पति का नाम: शंभु गृह संख्या : 140 उम्र : 72 लिंग : महिला	RJ/20/151/318399	185 निर्वाचक का नाम : नन्दा पिता का नाम: शंभु गृह संख्या : 140 उम्र : 54 लिंग : पुरुष	YFC0046706	186 निर्वाचक का नाम : बाली पति का नाम: नन्दा गृह संख्या : 140 उम्र : 44 लिंग : महिला	MBY1520451
187 निर्वाचक का नाम : सांवर पिता का नाम: नंदराम गृह संख्या : 140 उम्र : 27 लिंग : पुरुष	YFC1338177	188 निर्वाचक का नाम : मुकेश पिता का नाम: नंद लाल गृह संख्या : 140 उम्र : 25 लिंग : पुरुष	YFC1550524	189 निर्वाचक का नाम : मगना पिता का नाम: बक्षु गृह संख्या : 141 उम्र : 69 लिंग : पुरुष	RJ/20/151/318081
190 निर्वाचक का नाम : शंकर पिता का नाम: मगना गृह संख्या : 141 उम्र : 42 लिंग : पुरुष	YFC0046458	191 निर्वाचक का नाम : कैलाश पिता का नाम: मगना गृह संख्या : 141 उम्र : 41 लिंग : पुरुष	MBY1520584	192 निर्वाचक का नाम : सीता पति का नाम: शंकर गृह संख्या : 141 उम्र : 38 लिंग : महिला	MBY2024891
193 निर्वाचक का नाम : पारसी पति का नाम: कैलाश गृह संख्या : 141 उम्र : 37 लिंग : महिला	YFC0310615	194 निर्वाचक का नाम : काना पिता का नाम: मगना गृह संख्या : 141 उम्र : 37 लिंग : पुरुष	YFC0046508	195 निर्वाचक का नाम : राधेश्याम पिता का नाम: मगना गृह संख्या : 141 उम्र : 36 लिंग : पुरुष	YFC0046474
196 निर्वाचक का नाम : माया पिता का नाम: मगना गृह संख्या : 141 उम्र : 31 लिंग : महिला	YFC1151505	197 निर्वाचक का नाम : रामकन्या पिता का नाम: मगना गृह संख्या : 141 उम्र : 29 लिंग : महिला	YFC1151208	198 निर्वाचक का नाम : किशन लाल पिता का नाम: शंकर लाल गृह संख्या : 143 उम्र : 23 लिंग : पुरुष	YFC1586981
199 निर्वाचक का नाम : बालु पिता का नाम: मांगु गृह संख्या : 144 उम्र : 69 लिंग : पुरुष	RJ/20/151/318343	200 निर्वाचक का नाम : प्यारी पति का नाम: बालु गृह संख्या : 144 उम्र : 67 लिंग : महिला	RJ/20/151/318655	201 निर्वाचक का नाम : सायरी पति का नाम: लेहरू गृह संख्या : 144 उम्र : 46 लिंग : महिला	MBY1269125
202 निर्वाचक का नाम : गोपाललाल पिता का नाम: बालूलाल गृह संख्या : 144 उम्र : 38 लिंग : पुरुष	MBY2024685	203 निर्वाचक का नाम : बद्री पिता का नाम: बालू गृह संख्या : 144 उम्र : 37 लिंग : पुरुष	YFC0310599	204 निर्वाचक का नाम : शंकर देवी पति का नाम: गोपाल लाल गृह संख्या : 144 उम्र : 34 लिंग : महिला	YFC0577759
205 निर्वाचक का नाम : मदन पिता का नाम: बालू गृह संख्या : 144 उम्र : 28 लिंग : पुरुष	YFC1151216	206 निर्वाचक का नाम : गणी पति का नाम: बद्री गृह संख्या : 144 उम्र : 28 लिंग : महिला	YFC1151224	207 निर्वाचक का नाम : कैलाश पिता का नाम: लेहरू गृह संख्या : 144 उम्र : 27 लिंग : पुरुष	YFC1034750
208 निर्वाचक का नाम : शारदा पति का नाम: कैलाश चन्द्र गृह संख्या : 144 उम्र : 27 लिंग : महिला	YFC1151232	209 निर्वाचक का नाम : साकरी पति का नाम: नन्दा गृह संख्या : 145 उम्र : 90 लिंग : महिला	RJ/20/151/318633	210 निर्वाचक का नाम : अमरचंद पिता का नाम: नन्दा गृह संख्या : 145 उम्र : 57 लिंग : पुरुष	YFC1600659

211	YFC0612630	निर्वाचक का नाम : कन्हैया लाल पिता का नाम: अमरचन्द्र गृह संख्या : 145 उम्र : 34 लिंग : पुरुष	फोटो उपलब्ध	212	YFC1035088	निर्वाचक का नाम : जेतु पति का नाम: कन्हैया लाल गृह संख्या : 145 उम्र : 29 लिंग : महिला	फोटो उपलब्ध	213	YFC0378257	निर्वाचक का नाम : दयाराम पिता का नाम: हजारी गृह संख्या : 146 उम्र : 72 लिंग : पुरुष	फोटो उपलब्ध
214	YFC1703198	निर्वाचक का नाम : रामू बाई गाडरी पति का नाम: दयाराम गृह संख्या : 146 उम्र : 70 लिंग : महिला	फोटो उपलब्ध	215	RJ/20/151/319068	निर्वाचक का नाम : केसर पति का नाम: चन्नाभुज गृह संख्या : 146 उम्र : 69 लिंग : महिला	फोटो उपलब्ध	216	YFC0378265	निर्वाचक का नाम : हगामी पति का नाम: देवा गृह संख्या : 146 उम्र : 64 लिंग : महिला	फोटो उपलब्ध
217	MBY1593318	निर्वाचक का नाम : मोहन पिता का नाम: चर्तुभुज गृह संख्या : 146 उम्र : 43 लिंग : पुरुष	फोटो उपलब्ध	218	MBY1593201	निर्वाचक का नाम : प्यारचन्द पिता का नाम: चन्नाभुज गृह संख्या : 146 उम्र : 40 लिंग : पुरुष	फोटो उपलब्ध	219	YFC1370576	निर्वाचक का नाम : लादू लाल पिता का नाम: दयाराम गृह संख्या : 146 उम्र : 36 लिंग : पुरुष	फोटो उपलब्ध
220	YFC1370923	निर्वाचक का नाम : शंकरी पति का नाम: लादू लाल गृह संख्या : 146 उम्र : 34 लिंग : महिला	फोटो उपलब्ध	221	YFC1370287	निर्वाचक का नाम : सांवर पिता का नाम: दयाराम गृह संख्या : 146 उम्र : 27 लिंग : पुरुष	फोटो उपलब्ध	222	YFC0378281	निर्वाचक का नाम : केसर पति का नाम: लेहरू गृह संख्या : 147 उम्र : 89 लिंग : महिला	फोटो उपलब्ध
223	MBY1269133	निर्वाचक का नाम : गोपाल पिता का नाम: लेहरू गृह संख्या : 147 उम्र : 69 लिंग : पुरुष	फोटो उपलब्ध	224	MBY1520469	निर्वाचक का नाम : श्यामलाल पिता का नाम: लेहरू गृह संख्या : 147 उम्र : 66 लिंग : पुरुष	फोटो उपलब्ध	225	MBY1163484	निर्वाचक का नाम : रूकमण पति का नाम: गोपाल गृह संख्या : 147 उम्र : 64 लिंग : महिला	फोटो उपलब्ध
226	YFC0378273	निर्वाचक का नाम : बाली पति का नाम: श्यामलाल गृह संख्या : 147 उम्र : 62 लिंग : महिला	फोटो उपलब्ध	227	YFC1034826	निर्वाचक का नाम : शंकरी पति का नाम: रामरतन गृह संख्या : 147 उम्र : 27 लिंग : महिला	फोटो उपलब्ध	228	YFC0945030	निर्वाचक का नाम : राम रतन पिता का नाम: गोपाल लाल गृह संख्या : 147 उम्र : 27 लिंग : पुरुष	फोटो उपलब्ध
229	YFC1416874	निर्वाचक का नाम : शंभू लाल पिता का नाम: गोपाल गृह संख्या : 147 उम्र : 25 लिंग : पुरुष	फोटो उपलब्ध	230	YFC1586833	निर्वाचक का नाम : किशन लाल पिता का नाम: गोपाल लाल गृह संख्या : 147 उम्र : 23 लिंग : पुरुष	फोटो उपलब्ध	231	YFC1859487	निर्वाचक का नाम : संजू डगवाल पिता का नाम: श्याम लाल गृह संख्या : 147 उम्र : 20 लिंग : महिला	फोटो उपलब्ध
232	YFC0636530	निर्वाचक का नाम : सोहनी देवी पति का नाम: लालू गृह संख्या : 148 उम्र : 78 लिंग : महिला	फोटो उपलब्ध	233	YFC0636548	निर्वाचक का नाम : रूपा पिता का नाम: लालू गृह संख्या : 148 उम्र : 55 लिंग : पुरुष	फोटो उपलब्ध	234	YFC0636555	निर्वाचक का नाम : चन्द्री देवी पति का नाम: रूपा गृह संख्या : 148 उम्र : 51 लिंग : महिला	फोटो उपलब्ध
235	YFC0636514	निर्वाचक का नाम : प्यारा पिता का नाम: लालू गृह संख्या : 148 उम्र : 34 लिंग : पुरुष	फोटो उपलब्ध	236	YFC1250133	निर्वाचक का नाम : जुमा पति का नाम: प्यारा गृह संख्या : 148 उम्र : 31 लिंग : महिला	फोटो उपलब्ध	237	YFC1034982	निर्वाचक का नाम : शौल्ल्या पिता का नाम: लालू लाल गृह संख्या : 148 उम्र : 27 लिंग : पुरुष	फोटो उपलब्ध
238	YFC1661883	निर्वाचक का नाम : चंदू पिता का नाम: लालू गृह संख्या : 148 उम्र : 23 लिंग : पुरुष	फोटो उपलब्ध	239	YFC1522218	निर्वाचक का नाम : नाराण पिता का नाम: बालु गृह संख्या : 149 उम्र : 59 लिंग : पुरुष	फोटो उपलब्ध	240	RJ/20/151/319107	निर्वाचक का नाम : सोहन पिता का नाम: बालु गृह संख्या : 149 उम्र : 56 लिंग : पुरुष	फोटो उपलब्ध

241	MBY1269141	निर्वाचक का नाम : सुगनी पति का नाम: नाराण गृह संख्या : 149 उम्र : 54 लिंग : महिला	फोटो उपलब्ध	242	MBY1422658	निर्वाचक का नाम : ट्मू पति का नाम: सोहन गृह संख्या : 149 उम्र : 48 लिंग : महिला	फोटो उपलब्ध	243	MBY1269158	निर्वाचक का नाम : अमरचन्द पिता का नाम: बालू गृह संख्या : 149 उम्र : 46 लिंग : पुरुष	फोटो उपलब्ध
244	MBY1422666	निर्वाचक का नाम : कमला पति का नाम: अमरचन्द गृह संख्या : 149 उम्र : 43 लिंग : महिला	फोटो उपलब्ध	245	YFC1444488	निर्वाचक का नाम : सुखदेव पिता का नाम: नारायण गृह संख्या : 149 उम्र : 27 लिंग : पुरुष	फोटो उपलब्ध	246	YFC1252741	निर्वाचक का नाम : उमा पति का नाम: सुखदेव गृह संख्या : 149 उम्र : 26 लिंग : महिला	फोटो उपलब्ध
247	YFC1462738	निर्वाचक का नाम : कन्हैया लाल पिता का नाम: सोहन लाल गृह संख्या : 149 उम्र : 25 लिंग : पुरुष	फोटो उपलब्ध	248	YFC1661453	निर्वाचक का नाम : चुञ्जी लाल बैरवा पिता का नाम: अमर चंद गृह संख्या : 149 उम्र : 24 लिंग : पुरुष	फोटो उपलब्ध	249	YFC1661289	निर्वाचक का नाम : लीला पति का नाम: कन्हैया गृह संख्या : 149 उम्र : 23 लिंग : महिला	फोटो उपलब्ध
250	RJ/20/151/319132	निर्वाचक का नाम : गोपाल पिता का नाम: छोगा गृह संख्या : 150 उम्र : 66 लिंग : पुरुष	फोटो उपलब्ध	251	RJ/20/151/319039	निर्वाचक का नाम : उदी पति का नाम: गोपाल गृह संख्या : 150 उम्र : 62 लिंग : महिला	फोटो उपलब्ध	252	YFC0046417	निर्वाचक का नाम : सीता पति का नाम: नारायण गृह संख्या : 150 उम्र : 42 लिंग : महिला	फोटो उपलब्ध
253	YFC0344358	निर्वाचक का नाम : राधेश्याम पिता का नाम: गोपाल गृह संख्या : 150 उम्र : 41 लिंग : पुरुष	फोटो उपलब्ध	254	YFC0046367	निर्वाचक का नाम : नारायण पिता का नाम: गौरू गृह संख्या : 150 उम्र : 41 लिंग : पुरुष	फोटो उपलब्ध	255	YFC0344366	निर्वाचक का नाम : पुष्पा पति का नाम: राधेश्याम गृह संख्या : 150 उम्र : 39 लिंग : महिला	फोटो उपलब्ध
256	YFC1248574	निर्वाचक का नाम : प्रेम पति का नाम: जगदीश गृह संख्या : 150 उम्र : 35 लिंग : महिला	फोटो उपलब्ध	257	YFC1253079	निर्वाचक का नाम : कैलाश पिता का नाम: गोपाल गृह संख्या : 150 उम्र : 34 लिंग : पुरुष	फोटो उपलब्ध	258	YFC1250240	निर्वाचक का नाम : लाडू देवी पति का नाम: कैलाश गृह संख्या : 150 उम्र : 34 लिंग : महिला	फोटो उपलब्ध
259	YFC1263367	निर्वाचक का नाम : जगदीश पिता का नाम: गौरू गृह संख्या : 150 उम्र : 33 लिंग : पुरुष	फोटो उपलब्ध	260	YFC1370469	निर्वाचक का नाम : दुर्गा लाल पिता का नाम: गोपाल गृह संख्या : 150 उम्र : 28 लिंग : पुरुष	फोटो उपलब्ध	261	YFC1370642	निर्वाचक का नाम : काली अन्य: दुर्गालाल गृह संख्या : 150 उम्र : 26 लिंग : महिला	फोटो उपलब्ध
262	YFC1250372	निर्वाचक का नाम : प्रकाश पिता का नाम: गोपाल गृह संख्या : 150 उम्र : 26 लिंग : पुरुष	फोटो उपलब्ध	263	YFC1762400	निर्वाचक का नाम : दुर्गा कुमारी गाडरी पति का नाम: पारस मल गाडरी गृह संख्या : 150 उम्र : 21 लिंग : महिला	फोटो उपलब्ध	264	RJ/20/151/318329	निर्वाचक का नाम : हीरा पिता का नाम: भुरा गृह संख्या : 151 उम्र : 69 लिंग : पुरुष	फोटो उपलब्ध
265	RJ/20/151/318182	निर्वाचक का नाम : चांदी पति का नाम: हीरा गृह संख्या : 151 उम्र : 68 लिंग : महिला	फोटो उपलब्ध	266	YFC0046342	निर्वाचक का नाम : राजू पिता का नाम: हीरा गृह संख्या : 151 उम्र : 41 लिंग : पुरुष	फोटो उपलब्ध	267	YFC0046391	निर्वाचक का नाम : कंकू पति का नाम: राजू गृह संख्या : 151 उम्र : 39 लिंग : महिला	फोटो उपलब्ध
268	RJ/20/151/318355	निर्वाचक का नाम : गोवर्धन पिता का नाम: मोती गृह संख्या : 152 उम्र : 59 लिंग : पुरुष	फोटो उपलब्ध	269	MBY1114057	निर्वाचक का नाम : रामु पति का नाम: गोवर्धन गृह संख्या : 152 उम्र : 57 लिंग : महिला	फोटो उपलब्ध	270	RJ/20/151/318052	निर्वाचक का नाम : कालु पिता का नाम: मोती गृह संख्या : 152 उम्र : 54 लिंग : पुरुष	फोटो उपलब्ध

271	RJ/20/151/319037	निर्वाचक का नाम : पारसी पिता का नाम: कालू गृह संख्या : 152 उम्र : 52 लिंग : महिला	फोटो उपलब्ध	272	YFC1034636	निर्वाचक का नाम : गणी पिता का नाम: दिनेश गृह संख्या : 152 उम्र : 33 लिंग : महिला	फोटो उपलब्ध	273	YFC1034529	निर्वाचक का नाम : रतन पिता का नाम: गोवर्धन गृह संख्या : 152 उम्र : 33 लिंग : पुरुष	फोटो उपलब्ध
274	YFC1034511	निर्वाचक का नाम : दिनेश पिता का नाम: कालू लाल गृह संख्या : 152 उम्र : 32 लिंग : पुरुष	फोटो उपलब्ध	275	YFC1411594	निर्वाचक का नाम : प्रेम कुमार पिता का नाम: कालू लाल गृह संख्या : 152 उम्र : 25 लिंग : पुरुष	फोटो उपलब्ध	276	YFC1661073	निर्वाचक का नाम : घनश्याम पिता का नाम: गोवर्धन गृह संख्या : 152 उम्र : 23 लिंग : पुरुष	फोटो उपलब्ध
277	RJ/20/151/318193	निर्वाचक का नाम : नन्दु पति का नाम: बक्षु गृह संख्या : 153 उम्र : 59 लिंग : महिला	फोटो उपलब्ध	278	YFC0344341	निर्वाचक का नाम : सांवर मल पिता का नाम: बसु लाल गृह संख्या : 153 उम्र : 35 लिंग : पुरुष	फोटो उपलब्ध	279	YFC1370766	निर्वाचक का नाम : दुर्गा पिता का नाम: बक्सू गृह संख्या : 153 उम्र : 33 लिंग : महिला	फोटो उपलब्ध
280	YFC1586957	निर्वाचक का नाम : बदाम देवी पति का नाम: सांवर मल गृह संख्या : 153 उम्र : 28 लिंग : महिला	फोटो उपलब्ध	281	YFC1151257	निर्वाचक का नाम : कन्हैया पिता का नाम: बक्षु गृह संख्या : 153 उम्र : 27 लिंग : पुरुष	फोटो उपलब्ध	282	RJ/20/151/319034	निर्वाचक का नाम : डालू पिता का नाम: मांगु गृह संख्या : 154 उम्र : 59 लिंग : पुरुष	फोटो उपलब्ध
283	RJ/20/151/319061	निर्वाचक का नाम : देऊ पति का नाम: डालू गृह संख्या : 154 उम्र : 57 लिंग : महिला	फोटो उपलब्ध	284	YFC1244508	निर्वाचक का नाम : भोजा कुमार पिता का नाम: डालू राम गृह संख्या : 154 उम्र : 27 लिंग : पुरुष	फोटो उपलब्ध	285	RJ/20/151/318183	निर्वाचक का नाम : सायरी पति का नाम: रामा गृह संख्या : 155 उम्र : 68 लिंग : महिला	फोटो उपलब्ध
286	YFC0178400	निर्वाचक का नाम : रघुनाथ पिता का नाम: रामा गृह संख्या : 155 उम्र : 39 लिंग : पुरुष	फोटो उपलब्ध	287	YFC0178418	निर्वाचक का नाम : सुखी पति का नाम: रघुनाथ गृह संख्या : 155 उम्र : 37 लिंग : महिला	फोटो उपलब्ध	288	YFC0636746	निर्वाचक का नाम : मोहनलाल पिता का नाम: रामा गृह संख्या : 155 उम्र : 36 लिंग : महिला	फोटो उपलब्ध
289	YFC0636753	निर्वाचक का नाम : रूकमा देवी पति का नाम: मोहन गृह संख्या : 155 उम्र : 34 लिंग : महिला	फोटो उपलब्ध	290	YFC1253145	निर्वाचक का नाम : मदन माता का नाम: सायरी गृह संख्या : 155 उम्र : 32 लिंग : पुरुष	फोटो उपलब्ध	291	YFC1248558	निर्वाचक का नाम : मिटू पति का नाम: मदन गृह संख्या : 155 उम्र : 28 लिंग : महिला	फोटो उपलब्ध
292	RJ/20/151/318178	निर्वाचक का नाम : सोहनी पति का नाम: लक्ष्मण गृह संख्या : 158 उम्र : 73 लिंग : महिला	फोटो उपलब्ध	293	YFC0636761	निर्वाचक का नाम : नारायणलाल पिता का नाम: लक्ष्मण गृह संख्या : 158 उम्र : 34 लिंग : पुरुष	फोटो उपलब्ध	294	YFC1248418	निर्वाचक का नाम : लाली पति का नाम: नारायण गृह संख्या : 158 उम्र : 31 लिंग : महिला	फोटो उपलब्ध
295	YFC1370360	निर्वाचक का नाम : अर्जुन पिता का नाम: लक्ष्मण गृह संख्या : 158 उम्र : 30 लिंग : पुरुष	फोटो उपलब्ध	296	YFC1416817	निर्वाचक का नाम : पारसमल पिता का नाम: लक्ष्मण गृह संख्या : 158 उम्र : 25 लिंग : पुरुष	फोटो उपलब्ध	297	YFC1661743	निर्वाचक का नाम : लीला पिता का नाम: लक्ष्मण गृह संख्या : 158 उम्र : 24 लिंग : महिला	फोटो उपलब्ध
298	RJ/20/151/318274	निर्वाचक का नाम : रतन पिता का नाम: बक्षु गृह संख्या : 159 उम्र : 59 लिंग : पुरुष	फोटो उपलब्ध	299	MBY1593300	निर्वाचक का नाम : संतोष पति का नाम: रतनलाल गृह संख्या : 159 उम्र : 39 लिंग : महिला	फोटो उपलब्ध	300	YFC1248434	निर्वाचक का नाम : सोनिया पति का नाम: राजू गृह संख्या : 159 उम्र : 32 लिंग : महिला	फोटो उपलब्ध

301	YFC1248749	निर्वाचक का नाम : राजू पिता का नाम: रतन गृह संख्या : 159 उम्र : 31 लिंग : पुरुष	फोटो उपलब्ध	302	YFC1263441	निर्वाचक का नाम : सुरेश पिता का नाम: रतन गृह संख्या : 159 उम्र : 26 लिंग : पुरुष	फोटो उपलब्ध	303	YFC1250323	निर्वाचक का नाम : शिवराज पिता का नाम: लालाराम गृह संख्या : 160 उम्र : 27 लिंग : पुरुष	फोटो उपलब्ध
304	YFC1784016	निर्वाचक का नाम : शारदा ढोली पति का नाम: शिव लाल गृह संख्या : 160 उम्र : 25 लिंग : महिला	फोटो उपलब्ध	305	MBY1453133	निर्वाचक का नाम : मदन पिता का नाम: बंशी गृह संख्या : 161 उम्र : 52 लिंग : पुरुष	फोटो उपलब्ध	306	MBY1269166	निर्वाचक का नाम : मन्जू पति का नाम: मदन गृह संख्या : 161 उम्र : 48 लिंग : महिला	फोटो उपलब्ध
307	YFC1376342	निर्वाचक का नाम : संतोष पति का नाम: प्रहलाद गृह संख्या : १६१ उम्र : 29 लिंग : महिला	फोटो उपलब्ध	308	YFC1661347	निर्वाचक का नाम : पूरन पिता का नाम: मदन गृह संख्या : 161 उम्र : 29 लिंग : पुरुष	फोटो उपलब्ध	309	YFC1250299	निर्वाचक का नाम : प्रहलाद पिता का नाम: मदन गृह संख्या : 161 उम्र : 27 लिंग : पुरुष	फोटो उपलब्ध
310	YFC1273218	निर्वाचक का नाम : आशा पति का नाम: पूरण गृह संख्या : 161 उम्र : 26 लिंग : महिला	फोटो उपलब्ध	311	YFC1661206	निर्वाचक का नाम : पिंटू लाल पिता का नाम: मदन लाल गृह संख्या : 161 उम्र : 22 लिंग : पुरुष	फोटो उपलब्ध	312	YFC0636597	निर्वाचक का नाम : भागू पिता का नाम: जोराराम गृह संख्या : 162 उम्र : 59 लिंग : पुरुष	फोटो उपलब्ध
313	YFC0636605	निर्वाचक का नाम : कमला देवी पति का नाम: भागू गृह संख्या : 162 उम्र : 55 लिंग : महिला	फोटो उपलब्ध	314	YFC0636613	निर्वाचक का नाम : रामलाल पिता का नाम: जोराराम गृह संख्या : 162 उम्र : 55 लिंग : महिला	फोटो उपलब्ध	315	YFC0636621	निर्वाचक का नाम : कमला देवी पति का नाम: रामलाल गृह संख्या : 162 उम्र : 53 लिंग : महिला	फोटो उपलब्ध
316	YFC0636639	निर्वाचक का नाम : चम्पालाल पिता का नाम: अर्जुन लाल गृह संख्या : 162 उम्र : 39 लिंग : पुरुष	फोटो उपलब्ध	317	YFC0636647	निर्वाचक का नाम : सूरु देवी पति का नाम: चम्पालाल गृह संख्या : 162 उम्र : 35 लिंग : महिला	फोटो उपलब्ध	318	YFC1370402	निर्वाचक का नाम : मोहन पिता का नाम: भागू गृह संख्या : 162 उम्र : 33 लिंग : पुरुष	फोटो उपलब्ध
319	RJ/20/151/318201	निर्वाचक का नाम : प्रभुडी पति का नाम: छोगा गृह संख्या : 163 उम्र : 75 लिंग : महिला	फोटो उपलब्ध	320	YFC0046623	निर्वाचक का नाम : शान्ति लाल पिता का नाम: छोगा गृह संख्या : 163 उम्र : 41 लिंग : पुरुष	फोटो उपलब्ध	321	MBY1593292	निर्वाचक का नाम : विद्या देवी पिता का नाम: शान्तिलाल गृह संख्या : 163 उम्र : 39 लिंग : महिला	फोटो उपलब्ध
322	YFC0527580	निर्वाचक का नाम : राधेश्याम पिता का नाम: छोगा लाल गृह संख्या : 163 उम्र : 33 लिंग : पुरुष	फोटो उपलब्ध	323	YFC0527598	निर्वाचक का नाम : कान्ता देवी पति का नाम: राधेश्याम गृह संख्या : 163 उम्र : 32 लिंग : महिला	फोटो उपलब्ध	324	RJ/20/151/319047	निर्वाचक का नाम : रेमता पिता का नाम: गोमा गृह संख्या : 164 उम्र : 76 लिंग : पुरुष	फोटो उपलब्ध
325	YFC0310623	निर्वाचक का नाम : भागू पिता का नाम: रेमता गृह संख्या : 164 उम्र : 44 लिंग : पुरुष	फोटो उपलब्ध	326	YFC0301077	निर्वाचक का नाम : गणी पति का नाम: भागू गृह संख्या : 164 उम्र : 38 लिंग : महिला	फोटो उपलब्ध	327	YFC1244987	निर्वाचक का नाम : पारसमल पिता का नाम: रेमता गृह संख्या : 164 उम्र : 26 लिंग : पुरुष	फोटो उपलब्ध
328	YFC1273259	निर्वाचक का नाम : माया पति का नाम: पारस गृह संख्या : 164 उम्र : 26 लिंग : महिला	फोटो उपलब्ध	329	RJ/20/151/318150	निर्वाचक का नाम : नानु पिता का नाम: गोमा गृह संख्या : 165 उम्र : 65 लिंग : पुरुष	फोटो उपलब्ध	330	RJ/20/151/318189	निर्वाचक का नाम : हीरू पति का नाम: नानु गृह संख्या : 165 उम्र : 59 लिंग : महिला	फोटो उपलब्ध

331	YFC1790773	निर्वाचक का नाम : विमला गाडरी पति का नाम: प्रेमलाल गृह संख्या : 165 उम्र : 24 लिंग : महिला	फोटो उपलब्ध	332	YFC1661628	निर्वाचक का नाम : प्रेम लाल पिता का नाम: नानू राम गृह संख्या : 165 उम्र : 22 लिंग : पुरुष	फोटो उपलब्ध	333	YFC1796176	निर्वाचक का नाम : रघुनाथ गाडरी पिता का नाम: नानू गाडरी गृह संख्या : 165 उम्र : 21 लिंग : पुरुष	फोटो उपलब्ध
334	RJ/20/151/318138	निर्वाचक का नाम : रूपी पति का नाम: देईचन्द गृह संख्या : 166 उम्र : 66 लिंग : महिला	फोटो उपलब्ध	335	RJ/20/151/318129	निर्वाचक का नाम : पन्ना पिता का नाम: तेजा गृह संख्या : 166 उम्र : 65 लिंग : पुरुष	फोटो उपलब्ध	336	RJ/20/151/319060	निर्वाचक का नाम : हगामी पति का नाम: पन्ना गृह संख्या : 166 उम्र : 61 लिंग : महिला	फोटो उपलब्ध
337	MBY1593219	निर्वाचक का नाम : लादू पिता का नाम: देईचन्द गृह संख्या : 166 उम्र : 49 लिंग : पुरुष	फोटो उपलब्ध	338	MBY1269174	निर्वाचक का नाम : सन्तोक पति का नाम: लादू गृह संख्या : 166 उम्र : 46 लिंग : महिला	फोटो उपलब्ध	339	YFC0378299	निर्वाचक का नाम : बालू पिता का नाम: पन्ना गृह संख्या : 166 उम्र : 43 लिंग : पुरुष	फोटो उपलब्ध
340	YFC1034933	निर्वाचक का नाम : सुखदेव पिता का नाम: देई चंद गृह संख्या : 166 उम्र : 34 लिंग : पुरुष	फोटो उपलब्ध	341	YFC1151265	निर्वाचक का नाम : राजू लाल पिता का नाम: पन्ना गृह संख्या : 166 उम्र : 33 लिंग : पुरुष	फोटो उपलब्ध	342	YFC1034644	निर्वाचक का नाम : माया पति का नाम: सुखदेव गृह संख्या : 166 उम्र : 31 लिंग : महिला	फोटो उपलब्ध
343	YFC1151273	निर्वाचक का नाम : लादी पति का नाम: राजू गृह संख्या : 166 उम्र : 30 लिंग : महिला	फोटो उपलब्ध	344	YFC1151281	निर्वाचक का नाम : मंजू पति का नाम: बालू गृह संख्या : 166 उम्र : 28 लिंग : महिला	फोटो उपलब्ध	345	RJ/20/151/319077	निर्वाचक का नाम : अनारखां पिता का नाम: गुलखां गृह संख्या : 168 उम्र : 68 लिंग : पुरुष	फोटो उपलब्ध
346	RJ/20/151/318165	निर्वाचक का नाम : धीसी पति का नाम: अनारखां गृह संख्या : 168 उम्र : 64 लिंग : महिला	फोटो उपलब्ध	347	MBY1593037	निर्वाचक का नाम : दीलदारखां पिता का नाम: अनारखां गृह संख्या : 168 उम्र : 46 लिंग : पुरुष	फोटो उपलब्ध	348	MBY1269182	निर्वाचक का नाम : जुवेदा पिता का नाम: दीलदारखां गृह संख्या : 168 उम्र : 44 लिंग : महिला	फोटो उपलब्ध
349	MBY1269190	निर्वाचक का नाम : रसीद पिता का नाम: अनारखां गृह संख्या : 168 उम्र : 42 लिंग : पुरुष	फोटो उपलब्ध	350	MBY1269208	निर्वाचक का नाम : रूकसाना पति का नाम: रसीद गृह संख्या : 168 उम्र : 42 लिंग : महिला	फोटो उपलब्ध	351	YFC0046813	निर्वाचक का नाम : रईस खां पिता का नाम: अनार खां गृह संख्या : 168 उम्र : 39 लिंग : पुरुष	फोटो उपलब्ध
352	YFC0046821	निर्वाचक का नाम : राजूडी पति का नाम: रईस खां गृह संख्या : 168 उम्र : 37 लिंग : महिला	फोटो उपलब्ध	353	YFC0084731	निर्वाचक का नाम : मकबूल पिता का नाम: अनार खां गृह संख्या : 168 उम्र : 37 लिंग : पुरुष	फोटो उपलब्ध	354	YFC0084798	निर्वाचक का नाम : खेरून पति का नाम: मकबूल खां गृह संख्या : 168 उम्र : 37 लिंग : महिला	फोटो उपलब्ध
355	YFC1337989	निर्वाचक का नाम : तबस्सुम पति का नाम: जाकीर गृह संख्या : 168 उम्र : 26 लिंग : महिला	फोटो उपलब्ध	356	YFC1587088	निर्वाचक का नाम : कलीम खान पिता का नाम: दिलदार खान गृह संख्या : 168 उम्र : 24 लिंग : पुरुष	फोटो उपलब्ध	357	YFC1661057	निर्वाचक का नाम : मुशरफ खा पिता का नाम: दिलदार खा गृह संख्या : 168 उम्र : 23 लिंग : पुरुष	फोटो उपलब्ध
358	YFC1795939	निर्वाचक का नाम : शबनम बानु पति का नाम: कलीम पठान गृह संख्या : 168 उम्र : 21 लिंग : महिला	फोटो उपलब्ध	359	RJ/20/151/319071	निर्वाचक का नाम : मुन्नाखां पिता का नाम: शकूरखां गृह संख्या : 169 उम्र : 56 लिंग : पुरुष	फोटो उपलब्ध	360	RJ/20/151/319051	निर्वाचक का नाम : हसीना पति का नाम: मुन्नाखां गृह संख्या : 169 उम्र : 54 लिंग : महिला	फोटो उपलब्ध

361	MBY1383702	निर्वाचक का नाम : जाकीरखां पिता का नाम: शकुरखां गृह संख्या : 169 उम्र : 46 लिंग : पुरुष	फोटो उपलब्ध	362	MBY1383710	निर्वाचक का नाम : शेरज पति का नाम: जाकीरखां गृह संख्या : 169 उम्र : 45 लिंग : महिला	फोटो उपलब्ध	363	YFC0487215	निर्वाचक का नाम : आरिफ खां पिता का नाम: मुन्ने खं गृह संख्या : 169 उम्र : 32 लिंग : पुरुष	फोटो उपलब्ध
364	YFC1034685	निर्वाचक का नाम : परवीन पति का नाम: आरिफ खान गृह संख्या : 169 उम्र : 29 लिंग : महिला	फोटो उपलब्ध	365	YFC1661677	निर्वाचक का नाम : साम्नाबानो पति का नाम: साजिदखान गृह संख्या : 169 उम्र : 29 लिंग : महिला	फोटो उपलब्ध	366	YFC1411602	निर्वाचक का नाम : साजिद खान पिता का नाम: जाकीर गृह संख्या : 169 उम्र : 25 लिंग : पुरुष	फोटो उपलब्ध
367	YFC1795897	निर्वाचक का नाम : सिमरन पिता का नाम: मुन्ना खां गृह संख्या : 169 उम्र : 21 लिंग : महिला	फोटो उपलब्ध	368	YFC1522176	निर्वाचक का नाम : रामूडी पति का नाम: छोटुखां गृह संख्या : 170 उम्र : 66 लिंग : महिला	फोटो उपलब्ध	369	YFC0046326	निर्वाचक का नाम : छोटू खां पिता का नाम: गुल खां गृह संख्या : 170 उम्र : 58 लिंग : पुरुष	फोटो उपलब्ध
370	YFC0527648	निर्वाचक का नाम : खेरूण खॉ पति का नाम: फकीर खॉ गृह संख्या : 170 उम्र : 42 लिंग : महिला	फोटो उपलब्ध	371	YFC0046581	निर्वाचक का नाम : चांद खां पिता का नाम: मुन्ना खां गृह संख्या : 170 उम्र : 41 लिंग : पुरुष	फोटो उपलब्ध	372	YFC0046573	निर्वाचक का नाम : खेरून पति का नाम: चान्द खां गृह संख्या : 170 उम्र : 39 लिंग : महिला	फोटो उपलब्ध
373	YFC0046318	निर्वाचक का नाम : राजू खां पिता का नाम: छोटू खां गृह संख्या : 170 उम्र : 39 लिंग : पुरुष	फोटो उपलब्ध	374	MBY2025039	निर्वाचक का नाम : मेहरून पति का नाम: राजू खां गृह संख्या : 170 उम्र : 39 लिंग : महिला	फोटो उपलब्ध	375	YFC0527614	निर्वाचक का नाम : पीरू खॉ पिता का नाम: छोटू खां गृह संख्या : 170 उम्र : 34 लिंग : पुरुष	फोटो उपलब्ध
376	YFC0527606	निर्वाचक का नाम : जुमॉ खॉ पिता का नाम: छोटू खां गृह संख्या : 170 उम्र : 33 लिंग : पुरुष	फोटो उपलब्ध	377	YFC0527622	निर्वाचक का नाम : रूकसाना पति का नाम: पीरू खॉ गृह संख्या : 170 उम्र : 33 लिंग : महिला	फोटो उपलब्ध	378	YFC1034677	निर्वाचक का नाम : पारुडी पति का नाम: जुमा खां गृह संख्या : 170 उम्र : 31 लिंग : महिला	फोटो उपलब्ध
379	YFC1151299	निर्वाचक का नाम : शाहरूख पिता का नाम: छोटू खां गृह संख्या : 170 उम्र : 27 लिंग : पुरुष	फोटो उपलब्ध	380	YFC1462647	निर्वाचक का नाम : जाकीर पिता का नाम: फ़कीर गृह संख्या : 170 उम्र : 26 लिंग : पुरुष	फोटो उपलब्ध	381	YFC1790450	निर्वाचक का नाम : रेशमा पति का नाम: शाहरूख खान गृह संख्या : 170 उम्र : 26 लिंग : महिला	फोटो उपलब्ध
382	YFC1796598	निर्वाचक का नाम : इमरान खां पठान पिता का नाम: राजू खां पठान गृह संख्या : 170 उम्र : 21 लिंग : पुरुष	फोटो उपलब्ध	383	RJ/20/151/318276	निर्वाचक का नाम : कमरूदीन पिता का नाम: मुंशीखां गृह संख्या : 171 उम्र : 66 लिंग : पुरुष	फोटो उपलब्ध	384	RJ/20/151/318206	निर्वाचक का नाम : सुगना पति का नाम: कमरूदीन गृह संख्या : 171 उम्र : 61 लिंग : महिला	फोटो उपलब्ध
385	YFC1151307	निर्वाचक का नाम : फरीद खॉ पिता का नाम: बशीरखॉ गृह संख्या : 172 उम्र : 38 लिंग : पुरुष	फोटो उपलब्ध	386	YFC1462662	निर्वाचक का नाम : हिना पति का नाम: फ़रीद गृह संख्या : 172 उम्र : 34 लिंग : महिला	फोटो उपलब्ध	387	YFC0527655	निर्वाचक का नाम : इकबाल खॉन पिता का नाम: बशीर खॉ गृह संख्या : 172 उम्र : 33 लिंग : पुरुष	फोटो उपलब्ध
388	RJ/20/151/319100	निर्वाचक का नाम : अजीज पिता का नाम: मुंशीखां गृह संख्या : 173 उम्र : 66 लिंग : पुरुष	फोटो उपलब्ध	389	RJ/20/151/318191	निर्वाचक का नाम : अजना पति का नाम: अजीज गृह संख्या : 173 उम्र : 61 लिंग : महिला	फोटो उपलब्ध	390	MBY2025278	निर्वाचक का नाम : मकबूल खां पिता का नाम: अजीज खॉ गृह संख्या : 173 उम्र : 38 लिंग : पुरुष	फोटो उपलब्ध

391	YFC0310607	निर्वाचक का नाम : नसीम पति का नाम: मकबूल खां गृह संख्या : 173 उम्र : 36 लिंग : महिला	फोटो उपलब्ध	392	YFC0527663	निर्वाचक का नाम : सद्दाम हुसैन पति का नाम: अजीज खॉ गृह संख्या : 173 उम्र : 33 लिंग : पुरुष	फोटो उपलब्ध	393	YFC1151315	निर्वाचक का नाम : अनीसा पति का नाम: सददाम हुसैन गृह संख्या : 173 उम्र : 32 लिंग : महिला	फोटो उपलब्ध
394	YFC1151323	निर्वाचक का नाम : फरजाना पति का नाम: इरफान गृह संख्या : 173 उम्र : 31 लिंग : महिला	फोटो उपलब्ध	395	YFC1151349	निर्वाचक का नाम : शोकिन मोहम्मद पति का नाम: अजीज गृह संख्या : 173 उम्र : 28 लिंग : पुरुष	फोटो उपलब्ध	396	YFC1151331	निर्वाचक का नाम : इरफान पति का नाम: अजीज गृह संख्या : 173 उम्र : 28 लिंग : पुरुष	फोटो उपलब्ध
397	YFC1252535	निर्वाचक का नाम : शबनम पति का नाम: शौकीन मोहम्मद गृह संख्या : 173 उम्र : 26 लिंग : महिला	फोटो उपलब्ध	398	RJ/20/151/318185	निर्वाचक का नाम : मुन्नी पति का नाम: सफी गृह संख्या : 174 उम्र : 79 लिंग : महिला	फोटो उपलब्ध	399	MBY1269216	निर्वाचक का नाम : शरीफ पति का नाम: सफी गृह संख्या : 174 उम्र : 44 लिंग : पुरुष	फोटो उपलब्ध
400	MBY2025534	निर्वाचक का नाम : मन्जू पति का नाम: शरीफ गृह संख्या : 174 उम्र : 43 लिंग : महिला	फोटो उपलब्ध	401	YFC1151356	निर्वाचक का नाम : शाहरूख खान पति का नाम: शरीफ गृह संख्या : 174 उम्र : 28 लिंग : पुरुष	फोटो उपलब्ध	402	YFC1151364	निर्वाचक का नाम : शकिला पति का नाम: शाहरूख गृह संख्या : 174 उम्र : 27 लिंग : महिला	फोटो उपलब्ध
403	YFC1661438	निर्वाचक का नाम : बाबू खान पति का नाम: शरीफ खान गृह संख्या : 174 उम्र : 23 लिंग : पुरुष	फोटो उपलब्ध	404	RJ/20/151/318209	निर्वाचक का नाम : निजामुददीन पति का नाम: मुंशीखां गृह संख्या : 175 उम्र : 71 लिंग : पुरुष	फोटो उपलब्ध	405	RJ/20/151/318190	निर्वाचक का नाम : रईसा पति का नाम: निजामुददीन गृह संख्या : 175 उम्र : 67 लिंग : महिला	फोटो उपलब्ध
406	MBY1269224	निर्वाचक का नाम : ईकबालखां पति का नाम: निजामुदीन गृह संख्या : 175 उम्र : 43 लिंग : पुरुष	फोटो उपलब्ध	407	MBY2025542	निर्वाचक का नाम : शहजादी पति का नाम: इकबालखां गृह संख्या : 175 उम्र : 39 लिंग : महिला	फोटो उपलब्ध	408	YFC0046268	निर्वाचक का नाम : असलम पति का नाम: निजामुदीन गृह संख्या : 175 उम्र : 39 लिंग : पुरुष	फोटो उपलब्ध
409	YFC1034693	निर्वाचक का नाम : रुकसार पति का नाम: सद्दाम गृह संख्या : 175 उम्र : 33 लिंग : महिला	फोटो उपलब्ध	410	YFC1034537	निर्वाचक का नाम : सद्दाम पति का नाम: निजाम मोहम्मद गृह संख्या : 175 उम्र : 33 लिंग : पुरुष	फोटो उपलब्ध	411	YFC1034495	निर्वाचक का नाम : जावेद मोहम्मद पठान पति का नाम: निजाम मोहम्मद गृह संख्या : 175 उम्र : 30 लिंग : पुरुष	फोटो उपलब्ध
412	YFC1034669	निर्वाचक का नाम : अजराहबी पति का नाम: जावेद मोहम्मद गृह संख्या : 175 उम्र : 29 लिंग : महिला	फोटो उपलब्ध	413	YFC1151372	निर्वाचक का नाम : रेशमा पति का नाम: असलम गृह संख्या : 175 उम्र : 29 लिंग : महिला	फोटो उपलब्ध	414	MBY1114081	निर्वाचक का नाम : दौलतखां पति का नाम: अब्दुलखां गृह संख्या : 176 उम्र : 67 लिंग : पुरुष	फोटो उपलब्ध
415	YFC0577767	निर्वाचक का नाम : फारुख पठान पति का नाम: दौलत खान गृह संख्या : 176 उम्र : 34 लिंग : पुरुष	फोटो उपलब्ध	416	YFC0527671	निर्वाचक का नाम : अशिक खॉ पति का नाम: दौलत खॉ गृह संख्या : 176 उम्र : 33 लिंग : पुरुष	फोटो उपलब्ध	417	YFC1151380	निर्वाचक का नाम : भूरी बानो पति का नाम: फारूख गृह संख्या : 176 उम्र : 33 लिंग : महिला	फोटो उपलब्ध
418	YFC1151398	निर्वाचक का नाम : सायना पति का नाम: आशिक गृह संख्या : 176 उम्र : 28 लिंग : महिला	फोटो उपलब्ध	419	YFC1462688	निर्वाचक का नाम : अल्ताफ पति का नाम: दौलत गृह संख्या : 176 उम्र : 26 लिंग : पुरुष	फोटो उपलब्ध	420	YFC1661412	निर्वाचक का नाम : समीर खान पति का नाम: दौलत खान गृह संख्या : 176 उम्र : 23 लिंग : पुरुष	फोटो उपलब्ध

421	MBY1269232	निर्वाचक का नाम : आयूबखॉ पिता का नाम: रज्जाकखॉ गृह संख्या : 177 उम्र : 49 लिंग : पुरुष	फोटो उपलब्ध	422	MBY1269240	निर्वाचक का नाम : सायरा पति का नाम: आयूबखॉ गृह संख्या : 177 उम्र : 46 लिंग : महिला	फोटो उपलब्ध	423	YFC1151406	निर्वाचक का नाम : अमीर पिता का नाम: आयूब खॉ गृह संख्या : 177 उम्र : 28 लिंग : पुरुष	फोटो उपलब्ध
424	YFC1151414	निर्वाचक का नाम : तमन्ना पति का नाम: अमीर गृह संख्या : 177 उम्र : 27 लिंग : महिला	फोटो उपलब्ध	425	YFC1522234	निर्वाचक का नाम : गुडी पति का नाम: दौलतखॉ गृह संख्या : 178 उम्र : 62 लिंग : महिला	फोटो उपलब्ध	426	YFC0577783	निर्वाचक का नाम : शर्मिला पति का नाम: डालचन्द गृह संख्या : 178 उम्र : 59 लिंग : महिला	फोटो उपलब्ध
427	RJ/20/151/252458	निर्वाचक का नाम : गोपाल पिता का नाम: सोहन गृह संख्या : 178 उम्र : 57 लिंग : पुरुष	फोटो उपलब्ध	428	YFC0301002	निर्वाचक का नाम : मंजू पति का नाम: गोपाल गृह संख्या : 178 उम्र : 46 लिंग : महिला	फोटो उपलब्ध	429	YFC0300954	निर्वाचक का नाम : गोवर्धन पिता का नाम: सोहन गृह संख्या : 178 उम्र : 43 लिंग : पुरुष	फोटो उपलब्ध
430	MBY1520477	निर्वाचक का नाम : सीताराम पिता का नाम: सोहन गृह संख्या : 178 उम्र : 41 लिंग : पुरुष	फोटो उपलब्ध	431	YFC0739318	निर्वाचक का नाम : चन्द्रा देवी पति का नाम: कन्हैयालाल गृह संख्या : 178 उम्र : 41 लिंग : महिला	फोटो उपलब्ध	432	YFC0300962	निर्वाचक का नाम : उर्मिला पति का नाम: गोवर्धन गृह संख्या : 178 उम्र : 39 लिंग : महिला	फोटो उपलब्ध
433	MBY1593029	निर्वाचक का नाम : कन्हैयालाल पिता का नाम: सोहनलाल गृह संख्या : 178 उम्र : 38 लिंग : पुरुष	फोटो उपलब्ध	434	YFC0577791	निर्वाचक का नाम : भारतीदेवी पति का नाम: सीता राम गृह संख्या : 178 उम्र : 34 लिंग : महिला	फोटो उपलब्ध	435	YFC1462811	निर्वाचक का नाम : अंकिता पिता का नाम: डाल चांद गृह संख्या : 178 उम्र : 26 लिंग : महिला	फोटो उपलब्ध
436	YFC1462795	निर्वाचक का नाम : अंकित पिता का नाम: डाल चांद गृह संख्या : 178 उम्र : 25 लिंग : पुरुष	फोटो उपलब्ध	437	RJ/20/151/318230	निर्वाचक का नाम : जेतून पति का नाम: धीसुखॉ गृह संख्या : 179 उम्र : 70 लिंग : महिला	फोटो उपलब्ध	438	MBY2024628	निर्वाचक का नाम : फिरोज खॉ पिता का नाम: धीसू खॉ गृह संख्या : 179 उम्र : 38 लिंग : पुरुष	फोटो उपलब्ध
439	MBY2024636	निर्वाचक का नाम : अजमत खान पति का नाम: फिरोज खॉ गृह संख्या : 179 उम्र : 38 लिंग : महिला	फोटो उपलब्ध	440	YFC0461848	निर्वाचक का नाम : सदाम हुसैन पिता का नाम: धीसू खॉ गृह संख्या : 179 उम्र : 32 लिंग : पुरुष	फोटो उपलब्ध	441	YFC1783927	निर्वाचक का नाम : आसमा बी पति का नाम: बाबू खा पठान गृह संख्या : 179 उम्र : 26 लिंग : महिला	फोटो उपलब्ध
442	YFC1661594	निर्वाचक का नाम : बाबू खान पिता का नाम: घिसु खान गृह संख्या : 179 उम्र : 24 लिंग : पुरुष	फोटो उपलब्ध	443	RJ/20/151/318658	निर्वाचक का नाम : बालु पिता का नाम: उंकार गृह संख्या : 180 उम्र : 59 लिंग : पुरुष	फोटो उपलब्ध	444	RJ/20/151/318205	निर्वाचक का नाम : श्यामु पति का नाम: बालु गृह संख्या : 180 उम्र : 55 लिंग : महिला	फोटो उपलब्ध
445	YFC1151422	निर्वाचक का नाम : पप्पू पिता का नाम: बालू गृह संख्या : 180 उम्र : 32 लिंग : पुरुष	फोटो उपलब्ध	446	YFC1370899	निर्वाचक का नाम : मीना पति का नाम: पप्पू गृह संख्या : 180 उम्र : 30 लिंग : महिला	फोटो उपलब्ध	447	YFC1151430	निर्वाचक का नाम : कैलाश पिता का नाम: बालू गृह संख्या : 180 उम्र : 28 लिंग : पुरुष	फोटो उपलब्ध
448	YFC1661768	निर्वाचक का नाम : पूजा पिता का नाम: बालू सिंह गृह संख्या : 180 उम्र : 24 लिंग : महिला	फोटो उपलब्ध	449	RJ/20/151/318317	निर्वाचक का नाम : मोहम्मदहुसेन पिता का नाम: मुंशीखॉ गृह संख्या : 181 उम्र : 79 लिंग : पुरुष	फोटो उपलब्ध	450	RJ/20/151/318186	निर्वाचक का नाम : रहमत पति का नाम: मोहम्मदहुसेन गृह संख्या : 181 उम्र : 77 लिंग : महिला	फोटो उपलब्ध

451	MBY1269257	निर्वाचक का नाम : अल्लानूर पिता का नाम: मोहम्मद हुसेन गृह संख्या : 181 उम्र : 46 लिंग : पुरुष	फोटो उपलब्ध	452	MBY1593011	निर्वाचक का नाम : जाकीरहुसेन पिता का नाम: मोहम्मद हुसेन गृह संख्या : 181 उम्र : 44 लिंग : पुरुष	फोटो उपलब्ध	453	MBY1269265	निर्वाचक का नाम : मुम्ताज पति का नाम: अल्लानूर गृह संख्या : 181 उम्र : 44 लिंग : महिला	फोटो उपलब्ध
454	MBY1520485	निर्वाचक का नाम : शेरज पति का नाम: जाकीर हुसेन गृह संख्या : 181 उम्र : 42 लिंग : महिला	फोटो उपलब्ध	455	YFC1151448	निर्वाचक का नाम : संजू खां पिता का नाम: अल्लानूर खां गृह संख्या : 181 उम्र : 27 लिंग : पुरुष	फोटो उपलब्ध	456	YFC1662030	निर्वाचक का नाम : साइना पति का नाम: सन्जुखान गृह संख्या : 181 उम्र : 25 लिंग : महिला	फोटो उपलब्ध
457	YFC1661784	निर्वाचक का नाम : कयूम खान पिता का नाम: अलानूर गृह संख्या : 181 उम्र : 24 लिंग : पुरुष	फोटो उपलब्ध	458	RJ/20/151/318057	निर्वाचक का नाम : धन्ना पिता का नाम: उंकार गृह संख्या : 182 उम्र : 72 लिंग : पुरुष	फोटो उपलब्ध	459	RJ/20/151/318203	निर्वाचक का नाम : नानु पति का नाम: धन्ना गृह संख्या : 182 उम्र : 69 लिंग : महिला	फोटो उपलब्ध
460	MBY1269273	निर्वाचक का नाम : गोपाल पिता का नाम: धन्ना गृह संख्या : 182 उम्र : 42 लिंग : पुरुष	फोटो उपलब्ध	461	MBY2024958	निर्वाचक का नाम : माया पति का नाम: गोपाल गृह संख्या : 182 उम्र : 38 लिंग : महिला	फोटो उपलब्ध	462	MBY2024966	निर्वाचक का नाम : लादू पिता का नाम: धन्ना गृह संख्या : 182 उम्र : 38 लिंग : पुरुष	फोटो उपलब्ध
463	YFC0527689	निर्वाचक का नाम : लक्ष्मी देवी पति का नाम: लादु सिंह गृह संख्या : 182 उम्र : 35 लिंग : महिला	फोटो उपलब्ध	464	MBY1114099	निर्वाचक का नाम : देऊ पति का नाम: गोर्धन गृह संख्या : 183 उम्र : 53 लिंग : महिला	फोटो उपलब्ध	465	RJ/20/151/319082	निर्वाचक का नाम : कंकु पति का नाम: बन्ना गृह संख्या : 184 उम्र : 74 लिंग : महिला	फोटो उपलब्ध
466	MBY1269281	निर्वाचक का नाम : शंकरलाल पिता का नाम: बन्ना गृह संख्या : 184 उम्र : 44 लिंग : पुरुष	फोटो उपलब्ध	467	YFC0084806	निर्वाचक का नाम : मोहनी पति का नाम: शंकर गृह संख्या : 184 उम्र : 38 लिंग : महिला	फोटो उपलब्ध	468	YFC1248657	निर्वाचक का नाम : पृथ्वीराज पिता का नाम: बन्ना गृह संख्या : 184 उम्र : 33 लिंग : पुरुष	फोटो उपलब्ध
469	YFC0527697	निर्वाचक का नाम : शिव लाल पिता का नाम: बन्ना गृह संख्या : 184 उम्र : 32 लिंग : पुरुष	फोटो उपलब्ध	470	YFC1273317	निर्वाचक का नाम : बदाम पति का नाम: पृथ्वीराज गृह संख्या : 184 उम्र : 32 लिंग : महिला	फोटो उपलब्ध	471	YFC1248459	निर्वाचक का नाम : मेमा पति का नाम: शिवराज गृह संख्या : 184 उम्र : 30 लिंग : महिला	फोटो उपलब्ध
472	MBY1163492	निर्वाचक का नाम : भूरी पति का नाम: गोपी गृह संख्या : 185 उम्र : 74 लिंग : महिला	फोटो उपलब्ध	473	YFC0670729	निर्वाचक का नाम : सीता देवी पति का नाम: त्रिलोक चन्द गृह संख्या : 185 उम्र : 36 लिंग : महिला	फोटो उपलब्ध	474	YFC0577809	निर्वाचक का नाम : त्रिलोक चन्द पिता का नाम: गोपीलाल गृह संख्या : 185 उम्र : 34 लिंग : पुरुष	फोटो उपलब्ध
475	RJ/20/151/318179	निर्वाचक का नाम : प्यारी पति का नाम: गिरधारी गृह संख्या : 186 उम्र : 79 लिंग : महिला	फोटो उपलब्ध	476	MBY1453166	निर्वाचक का नाम : भेरू पिता का नाम: गिरधारी गृह संख्या : 186 उम्र : 44 लिंग : पुरुष	फोटो उपलब्ध	477	YFC0084780	निर्वाचक का नाम : गदू पति का नाम: भेरू गृह संख्या : 186 उम्र : 41 लिंग : महिला	फोटो उपलब्ध
478	YFC1462746	निर्वाचक का नाम : राधेश्याम पिता का नाम: गिरधारी गृह संख्या : 186 उम्र : 35 लिंग : पुरुष	फोटो उपलब्ध	479	YFC1462720	निर्वाचक का नाम : काली पति का नाम: राधेश्याम गृह संख्या : 186 उम्र : 35 लिंग : महिला	फोटो उपलब्ध	480	MBY1593268	निर्वाचक का नाम : रायमल पिता का नाम: जीधा गृह संख्या : 187 उम्र : 67 लिंग : पुरुष	फोटो उपलब्ध

481	RJ/20/151/319083	निर्वाचक का नाम : नाराणी पति का नाम: रायमल गृह संख्या : 187 उम्र : 59 लिंग : महिला	482	YFC1263300	निर्वाचक का नाम : सांवर पिता का नाम: रायमल गृह संख्या : 187 उम्र : 29 लिंग : पुरुष	483	YFC1462852	निर्वाचक का नाम : धनराज पिता का नाम: रायमल गृह संख्या : 187 उम्र : 26 लिंग : पुरुष
484	RJ/20/151/318660	निर्वाचक का नाम : बालु पिता का नाम: जोधा गृह संख्या : 188 उम्र : 62 लिंग : पुरुष	485	MBY1163500	निर्वाचक का नाम : रूकमण पति का नाम: बालु गृह संख्या : 188 उम्र : 57 लिंग : महिला	486	YFC0046607	निर्वाचक का नाम : नन्दा पिता का नाम: मियाराम गृह संख्या : 189 उम्र : 72 लिंग : पुरुष
487	RJ/20/151/319059	निर्वाचक का नाम : नाराणी पति का नाम: नन्दा गृह संख्या : 189 उम्र : 67 लिंग : महिला	488	YFC0300947	निर्वाचक का नाम : अमरचन्द्र पिता का नाम: नन्दा गृह संख्या : 189 उम्र : 38 लिंग : पुरुष	489	YFC1151455	निर्वाचक का नाम : केसर पति का नाम: अमरचन्द्र गृह संख्या : 189 उम्र : 38 लिंग : महिला
490	RJ/20/151/319110	निर्वाचक का नाम : भेरू पिता का नाम: दीयाराम गृह संख्या : 190 उम्र : 52 लिंग : पुरुष	491	RJ/20/151/318661	निर्वाचक का नाम : रायमल पिता का नाम: केशु गृह संख्या : 191 उम्र : 62 लिंग : पुरुष	492	RJ/20/151/319133	निर्वाचक का नाम : गोपाल पिता का नाम: केशु गृह संख्या : 191 उम्र : 52 लिंग : पुरुष
493	MBY1422674	निर्वाचक का नाम : ऊगमी पति का नाम: रायमल गृह संख्या : 191 उम्र : 47 लिंग : महिला	494	MBY1269299	निर्वाचक का नाम : केशर पति का नाम: गोपाल गृह संख्या : 191 उम्र : 46 लिंग : महिला	495	MBY1269307	निर्वाचक का नाम : नाराणी पति का नाम: कस्तूर गृह संख्या : 191 उम्र : 43 लिंग : महिला
496	MBY1593151	निर्वाचक का नाम : अमरचन्द्र पिता का नाम: केशु गृह संख्या : 191 उम्र : 42 लिंग : पुरुष	497	MBY1520592	निर्वाचक का नाम : पारसी पति का नाम: अमरचन्द्र गृह संख्या : 191 उम्र : 41 लिंग : महिला	498	MBY1520600	निर्वाचक का नाम : लादू पिता का नाम: केशु गृह संख्या : 191 उम्र : 40 लिंग : पुरुष
499	YFC0636811	निर्वाचक का नाम : रूकमा देवी पति का नाम: लादुलाल गृह संख्या : 191 उम्र : 39 लिंग : महिला	500	YFC0636795	निर्वाचक का नाम : तुलसीराम पिता का नाम: केशु गृह संख्या : 191 उम्र : 37 लिंग : पुरुष	501	YFC0636803	निर्वाचक का नाम : कंकू देवी पति का नाम: तुलसीराम गृह संख्या : 191 उम्र : 35 लिंग : महिला
502	YFC1244854	निर्वाचक का नाम : किशन पिता का नाम: गोपाल गृह संख्या : 191 उम्र : 26 लिंग : पुरुष	503	YFC1462787	निर्वाचक का नाम : धूलक रायमल पिता का नाम: रायमल गृह संख्या : 191 उम्र : 25 लिंग : पुरुष	504	RJ/20/151/318137	निर्वाचक का नाम : कंकू पति का नाम: उदयराम गृह संख्या : 192 उम्र : 79 लिंग : महिला
505	MBY1269315	निर्वाचक का नाम : भैरूलाल पिता का नाम: उदयराम गृह संख्या : 192 उम्र : 46 लिंग : पुरुष	506	MBY1269323	निर्वाचक का नाम : टमू पति का नाम: भैरूलाल गृह संख्या : 192 उम्र : 43 लिंग : महिला	507	MBY2024974	निर्वाचक का नाम : प्रहलाद पिता का नाम: उदयराम गृह संख्या : 192 उम्र : 38 लिंग : पुरुष
508	MBY2024941	निर्वाचक का नाम : सुखी पति का नाम: प्रहलाद गृह संख्या : 192 उम्र : 36 लिंग : महिला	509	YFC0263384	निर्वाचक का नाम : गुलाबी पति का नाम: दलीचन्द गृह संख्या : 193 उम्र : 70 लिंग : महिला	510	RJ/20/151/319076	निर्वाचक का नाम : देवीलाल पिता का नाम: दलीचन्द गृह संख्या : 193 उम्र : 50 लिंग : पुरुष

511	RJ/20/151/319040	निर्वाचक का नाम : सीता पति का नाम: देवीलाल गृह संख्या : 193 उम्र : 49 लिंग : महिला	फोटो उपलब्ध	512	RJ/20/151/318664	निर्वाचक का नाम : भेरू पिता का नाम: लालु गृह संख्या : 194 उम्र : 66 लिंग : पुरुष	फोटो उपलब्ध	513	MBY1114107	निर्वाचक का नाम : जेतु पति का नाम: भेरू गृह संख्या : 194 उम्र : 62 लिंग : महिला	फोटो उपलब्ध
514	YFC1034479	निर्वाचक का नाम : रतन पिता का नाम: भेरू गृह संख्या : 194 उम्र : 36 लिंग : पुरुष	फोटो उपलब्ध	515	YFC1034560	निर्वाचक का नाम : राजी पति का नाम: रतन गृह संख्या : 194 उम्र : 33 लिंग : महिला	फोटो उपलब्ध	516	YFC1661529	निर्वाचक का नाम : सांवर मल बैरवा पिता का नाम: भेरू गृह संख्या : 194 उम्र : 25 लिंग : पुरुष	फोटो उपलब्ध
517	YFC1787928	निर्वाचक का नाम : हरदेव बैरवा पिता का नाम: भेरू लाल गृह संख्या : 194 उम्र : 21 लिंग : पुरुष	फोटो उपलब्ध	518	RJ/20/151/318214	निर्वाचक का नाम : प्यारा पिता का नाम: रुपा गृह संख्या : 195 उम्र : 66 लिंग : पुरुष	फोटो उपलब्ध	519	MBY1163518	निर्वाचक का नाम : समशु पति का नाम: प्यारा गृह संख्या : 195 उम्र : 62 लिंग : महिला	फोटो उपलब्ध
520	RJ/20/151/319113	निर्वाचक का नाम : नोसर पति का नाम: बक्षु गृह संख्या : 195 उम्र : 58 लिंग : महिला	फोटो उपलब्ध	521	YFC0789305	निर्वाचक का नाम : प्रभू पिता का नाम: प्यारा गृह संख्या : 195 उम्र : 33 लिंग : पुरुष	फोटो उपलब्ध	522	YFC1034974	निर्वाचक का नाम : रतन पिता का नाम: बक्षु गृह संख्या : 195 उम्र : 28 लिंग : पुरुष	फोटो उपलब्ध
523	YFC1790591	निर्वाचक का नाम : पुष्पा बैरवा पिता का नाम: प्यारा बैरवा गृह संख्या : 195 उम्र : 22 लिंग : महिला	फोटो उपलब्ध	524	RJ/20/151/318198	निर्वाचक का नाम : कमली पति का नाम: सोहन गृह संख्या : 196 उम्र : 72 लिंग : महिला	फोटो उपलब्ध	525	YFC1662212	निर्वाचक का नाम : देवालाल उदा पिता का नाम: उदा गृह संख्या : 196 उम्र : 70 लिंग : पुरुष	फोटो उपलब्ध
526	MBY1269331	निर्वाचक का नाम : किशनलाल पिता का नाम: सोहन गृह संख्या : 196 उम्र : 43 लिंग : पुरुष	फोटो उपलब्ध	527	MBY2025179	निर्वाचक का नाम : प्रेमी पति का नाम: किशनलाल गृह संख्या : 196 उम्र : 37 लिंग : महिला	फोटो उपलब्ध	528	YFC0527705	निर्वाचक का नाम : नारायण लाल पिता का नाम: सोहन लाल गृह संख्या : 196 उम्र : 34 लिंग : पुरुष	फोटो उपलब्ध
529	YFC1035047	निर्वाचक का नाम : अलौली पति का नाम: नारायण गृह संख्या : 196 उम्र : 34 लिंग : महिला	फोटो उपलब्ध	530	YFC1034727	निर्वाचक का नाम : भंवर पिता का नाम: सोहन गृह संख्या : 196 उम्र : 28 लिंग : पुरुष	फोटो उपलब्ध	531	YFC1151463	निर्वाचक का नाम : राजू पिता का नाम: सोहन गृह संख्या : 196 उम्र : 27 लिंग : पुरुष	फोटो उपलब्ध
532	RJ/20/151/318177	निर्वाचक का नाम : उदी पति का नाम: जोधा गृह संख्या : 197 उम्र : 92 लिंग : महिला	फोटो उपलब्ध	533	RJ/20/151/318171	निर्वाचक का नाम : लादु पिता का नाम: जोधा गृह संख्या : 197 उम्र : 62 लिंग : पुरुष	फोटो उपलब्ध	534	MBY1422690	निर्वाचक का नाम : डालु पिता का नाम: जोधा गृह संख्या : 197 उम्र : 59 लिंग : पुरुष	फोटो उपलब्ध
535	MBY1422682	निर्वाचक का नाम : कचन पति का नाम: डालू गृह संख्या : 197 उम्र : 44 लिंग : महिला	फोटो उपलब्ध	536	YFC1821925	निर्वाचक का नाम : ममता कुमारी बैरवा पिता का नाम: डाल चंद गृह संख्या : 197 उम्र : 22 लिंग : महिला	फोटो उपलब्ध	537	YFC1865070	निर्वाचक का नाम : प्रियंका बैरवा पिता का नाम: डाल चंद गृह संख्या : 197 उम्र : 20 लिंग : महिला	फोटो उपलब्ध
538	RJ/20/151/319112	निर्वाचक का नाम : गिरधारी पिता का नाम: नंदा गृह संख्या : 198 उम्र : 56 लिंग : पुरुष	फोटो उपलब्ध	539	MBY1269349	निर्वाचक का नाम : तुलसी पति का नाम: गिरधारी गृह संख्या : 198 उम्र : 47 लिंग : महिला	फोटो उपलब्ध	540	RJ/20/151/318168	निर्वाचक का नाम : लछमण पिता का नाम: नंदा गृह संख्या : 199 उम्र : 84 लिंग : पुरुष	फोटो उपलब्ध

541	RJ/20/151/318176	निर्वाचक का नाम : मूली पति का नाम: हीरा गृह संख्या : 200 उम्र : 63 लिंग : महिला	फोटो उपलब्ध	542	YFC0300939	निर्वाचक का नाम : देवकिशन पिता का नाम: हीरालाल गृह संख्या : 200 उम्र : 38 लिंग : पुरुष	फोटो उपलब्ध	543	YFC1462894	निर्वाचक का नाम : कमला पति का नाम: देव किशन गृह संख्या : 200 उम्र : 34 लिंग : महिला	फोटो उपलब्ध
544	RJ/20/151/318666	निर्वाचक का नाम : गुलाब पिता का नाम: नन्दा गृह संख्या : 201 उम्र : 64 लिंग : पुरुष	फोटो उपलब्ध	545	YFC0527713	निर्वाचक का नाम : डाली देवी पति का नाम: गुलाब गृह संख्या : 201 उम्र : 59 लिंग : महिला	फोटो उपलब्ध	546	YFC1462936	निर्वाचक का नाम : नेनू पिता का नाम: छोगा लाल गृह संख्या : 201 उम्र : 29 लिंग : पुरुष	फोटो उपलब्ध
547	YFC1462951	निर्वाचक का नाम : लाली पति का नाम: नेनुराम गृह संख्या : 201 उम्र : 28 लिंग : महिला	फोटो उपलब्ध	548	YFC1595834	निर्वाचक का नाम : राजू लाल पिता का नाम: गुलाबचंद गृह संख्या : 201 उम्र : 27 लिंग : पुरुष	फोटो उपलब्ध	549	YFC1596287	निर्वाचक का नाम : मंजू पति का नाम: राजू लाल गृह संख्या : 201 उम्र : 26 लिंग : महिला	फोटो उपलब्ध
550	YFC0879536	निर्वाचक का नाम : चांदमल पिता का नाम: छोगा लाल गृह संख्या : 201थ2 उम्र : 35 लिंग : पुरुष	फोटो उपलब्ध	551	YFC0879544	निर्वाचक का नाम : प्रेमी पति का नाम: चांदमल गृह संख्या : 201थ2 उम्र : 33 लिंग : महिला	फोटो उपलब्ध	552	YFC1034917	निर्वाचक का नाम : धनराज पिता का नाम: छोगा गृह संख्या : 201 घ उम्र : 35 लिंग : पुरुष	फोटो उपलब्ध
553	MBY1269364	निर्वाचक का नाम : बालू पिता का नाम: जोधा गृह संख्या : 202 उम्र : 46 लिंग : पुरुष	फोटो उपलब्ध	554	MBY1269372	निर्वाचक का नाम : गोदी पति का नाम: बालू गृह संख्या : 202 उम्र : 44 लिंग : महिला	फोटो उपलब्ध	555	YFC1662014	निर्वाचक का नाम : विमला पिता का नाम: बालू लाल गृह संख्या : 202 उम्र : 24 लिंग : महिला	फोटो उपलब्ध
556	RJ/20/151/318328	निर्वाचक का नाम : मांगी पति का नाम: अमरा गृह संख्या : 203 उम्र : 76 लिंग : महिला	फोटो उपलब्ध	557	MBY1269380	निर्वाचक का नाम : देबीलाल पिता का नाम: अमरा गृह संख्या : 203 उम्र : 48 लिंग : पुरुष	फोटो उपलब्ध	558	MBY1269398	निर्वाचक का नाम : सुगनी पति का नाम: देबीलाल गृह संख्या : 203 उम्र : 46 लिंग : महिला	फोटो उपलब्ध
559	MBY1269406	निर्वाचक का नाम : कैलाश पिता का नाम: अमरा गृह संख्या : 203 उम्र : 43 लिंग : पुरुष	फोटो उपलब्ध	560	MBY2025385	निर्वाचक का नाम : भंवरलाल पिता का नाम: अमरचन्द गृह संख्या : 203 उम्र : 39 लिंग : पुरुष	फोटो उपलब्ध	561	YFC1035062	निर्वाचक का नाम : तारा पति का नाम: कैलाश गृह संख्या : 203 उम्र : 39 लिंग : महिला	फोटो उपलब्ध
562	YFC1035054	निर्वाचक का नाम : सुनीता पिता का नाम: भंवर लाल गृह संख्या : 203 उम्र : 33 लिंग : महिला	फोटो उपलब्ध	563	YFC1151471	निर्वाचक का नाम : मुकेश पिता का नाम: देवीलाल गृह संख्या : 203 उम्र : 27 लिंग : पुरुष	फोटो उपलब्ध	564	YFC1661388	निर्वाचक का नाम : कमलेश देबी लाल पिता का नाम: देबी लाल गृह संख्या : 203 उम्र : 23 लिंग : पुरुष	फोटो उपलब्ध
565	RJ/20/151/318211	निर्वाचक का नाम : तुलसीराम पिता का नाम: हेमा गृह संख्या : 206 उम्र : 62 लिंग : पुरुष	फोटो उपलब्ध	566	RJ/20/151/318068	निर्वाचक का नाम : प्रेमी पति का नाम: तुलसीराम गृह संख्या : 206 उम्र : 59 लिंग : महिला	फोटो उपलब्ध	567	YFC0425330	निर्वाचक का नाम : राजू लाल पिता का नाम: तुलसी राम गृह संख्या : 206 उम्र : 33 लिंग : पुरुष	फोटो उपलब्ध
568	YFC1034925	निर्वाचक का नाम : रतन पिता का नाम: तुलसी राम गृह संख्या : 206 उम्र : 31 लिंग : पुरुष	फोटो उपलब्ध	569	YFC1035120	निर्वाचक का नाम : पारसी पति का नाम: रतन गृह संख्या : 206 उम्र : 28 लिंग : महिला	फोटो उपलब्ध	570	YFC1034883	निर्वाचक का नाम : माया पति का नाम: राजू गृह संख्या : 206 उम्र : 27 लिंग : महिला	फोटो उपलब्ध

571	YFC1241199	निर्वाचक का नाम : मुकेश पिता का नाम: तुलसी गृह संख्या : 206 उम्र : 26 लिंग : पुरुष	572	RJ/20/151/318194	निर्वाचक का नाम : मूली पति का नाम: मोती गृह संख्या : 207 उम्र : 79 लिंग : महिला	573	YFC0263020	निर्वाचक का नाम : मदनलाल पिता का नाम: छोटु गृह संख्या : 208 उम्र : 42 लिंग : पुरुष
574	MBY2025153	निर्वाचक का नाम : सीता पिता का नाम: मदनलाल गृह संख्या : 208 उम्र : 38 लिंग : महिला	575	RJ/20/151/319070	निर्वाचक का नाम : बंशीलाल पिता का नाम: ओनाड गृह संख्या : 209 उम्र : 68 लिंग : पुरुष	576	RJ/20/151/318184	निर्वाचक का नाम : बसंति पति का नाम: बंशीलाल गृह संख्या : 209 उम्र : 64 लिंग : महिला
577	YFC1493303	निर्वाचक का नाम : दक्षिणा पिता का नाम: बन्सी लाल गृह संख्या : 209 उम्र : 28 लिंग : महिला	578	YFC1151489	निर्वाचक का नाम : सांवर पिता का नाम: सावर रामपाल गृह संख्या : 266 उम्र : 28 लिंग : पुरुष	579	YFC1151497	निर्वाचक का नाम : हेमराज पिता का नाम: गिरधारी गृह संख्या : 607 उम्र : 27 लिंग : पुरुष
580	YFC1034602	निर्वाचक का नाम : माया पति का नाम: सुरेशचंद्र गृह संख्या : 631 उम्र : 31 लिंग : महिला	581	YFC1034578	निर्वाचक का नाम : अंजुम पति का नाम: इकबाल गृह संख्या : 806 उम्र : 30 लिंग : महिला	582	YFC1737071	निर्वाचक का नाम : पूजा पति का नाम: चुन्नी लाल गृह संख्या : चमारिया खेड़ा उम्र : 22 लिंग : महिला
583	YFC1853928	निर्वाचक का नाम : महावीर जाट जाट पिता का नाम: हीरा लाल जाट जाट गृह संख्या : हीरा लाल जाट उम्र : 20 लिंग : पुरुष	584	YFC2077253	निर्वाचक का नाम : रतन लाल लुहार पिता का नाम: रामपाल लुहार गृह संख्या : हाऊस नं.3 उम्र : 19 लिंग : पुरुष	585	YFC1660992	निर्वाचक का नाम : सीमा पति का नाम: कालू सिंह गृह संख्या : हाऊस नं.10 उम्र : 22 लिंग : महिला
586	YFC2046928	निर्वाचक का नाम : पूजा हवलदार पति का नाम: भरत सिंह गृह संख्या : हाऊस नं.22 उम्र : 21 लिंग : महिला	587	YFC2106805	निर्वाचक का नाम : दीपक लुहार पिता का नाम: गजानंद लुहार गृह संख्या : हाऊस नं.30 उम्र : 19 लिंग : पुरुष	588	YFC1975952	निर्वाचक का नाम : पायल जाट पिता का नाम: सोहन लाल जाट गृह संख्या : हाऊस नं. 41 उम्र : 20 लिंग : महिला
589	YFC1972389	निर्वाचक का नाम : हिमांशु चंडालिया पिता का नाम: रोशन लाल हरिजन गृह संख्या : हाऊस नं. 42 उम्र : 21 लिंग : पुरुष	590	YFC1870005	निर्वाचक का नाम : सीमा बैरवा पति का नाम: डालु लाल बैरवा बैरवा गृह संख्या : हाऊस नं.53 उम्र : 29 लिंग : महिला	591	YFC2083913	निर्वाचक का नाम : शान्ति बैरवा पिता का नाम: रामेश्वर बैरवा गृह संख्या : हाऊस नं.57 उम्र : 19 लिंग : महिला
592	YFC1932904	निर्वाचक का नाम : कमलेश बैरवा पिता का नाम: डालु चांद बैरवा गृह संख्या : हाऊस नं.65 उम्र : 21 लिंग : पुरुष	593	YFC2046027	निर्वाचक का नाम : चन्दा बैरवा पति का नाम: रतन लाल बैरवा गृह संख्या : हाऊस नं.65 उम्र : 21 लिंग : महिला	594	YFC2076222	निर्वाचक का नाम : रीना बैरवा पति का नाम: विनोद बैरवा गृह संख्या : हाऊस नं.69 उम्र : 20 लिंग : महिला
595	YFC2044410	निर्वाचक का नाम : सुमन जाट पिता का नाम: लेहरू लाल जाट गृह संख्या : हाऊस नं.79 उम्र : 19 लिंग : महिला	596	YFC1870021	निर्वाचक का नाम : नारायण लाल जाट पिता का नाम: राम लाल जाट गृह संख्या : हाऊस नं. 80 उम्र : 21 लिंग : पुरुष	597	YFC1870013	निर्वाचक का नाम : भारती जाट पिता का नाम: नारायण जाट गृह संख्या : हाऊस नं. 80 उम्र : 20 लिंग : महिला
598	YFC2080299	निर्वाचक का नाम : सीता जाट पिता का नाम: हांसू जाट गृह संख्या : हाऊस नं.80 उम्र : 19 लिंग : महिला	599	YFC2106854	निर्वाचक का नाम : धनु जाट पिता का नाम: जोधराज जाट गृह संख्या : हाऊस नं.80 उम्र : 19 लिंग : महिला	600	YFC1953959	निर्वाचक का नाम : गरिमा कुमारी जाट पिता का नाम: रतन लाल जाट गृह संख्या : हाऊस नं. 84 उम्र : 20 लिंग : महिला

601 निर्वाचक का नाम : बजरंग जाट पिता का नाम: नंद लाल जाट गृह संख्या : हाऊस नं.84 उम्र : 19 लिंग : पुरुष	YFC2034973 फोटो उपलब्ध	602 निर्वाचक का नाम : टिना कुमारी जाट पति का नाम: किशन जाट गृह संख्या : हाऊस नं.97 उम्र : 26 लिंग : महिला	YFC2070571 फोटो उपलब्ध	603 निर्वाचक का नाम : रतन लाल जाट पिता का नाम: बालु राम जाट गृह संख्या : हाऊस नं.97 उम्र : 21 लिंग : पुरुष	YFC2069151 फोटो उपलब्ध
604 निर्वाचक का नाम : राजू जाट पिता का नाम: बालु राम जाट गृह संख्या : हाऊस नं.97 उम्र : 19 लिंग : पुरुष	YFC2065548 फोटो उपलब्ध	605 निर्वाचक का नाम : निरमा जाट पिता का नाम: भंवर लाल जाट गृह संख्या : हाऊस नं.99 उम्र : 19 लिंग : महिला	YFC2034056 फोटो उपलब्ध	606 निर्वाचक का नाम : मीना बलाई पति का नाम: सुखदेव सालवी गृह संख्या : हाऊस नं.104 उम्र : 29 लिंग : महिला	YFC2058519 फोटो उपलब्ध
607 निर्वाचक का नाम : सुख लाल कुम्हार पिता का नाम: छोगा लाल कुम्हार गृह संख्या : हाऊस नं.106 उम्र : 57 लिंग : पुरुष	YFC1969880 फोटो उपलब्ध	608 निर्वाचक का नाम : श्यामू देवी कुम्हार पति का नाम: सुख लाल कुम्हार गृह संख्या : हाऊस नं.106 उम्र : 55 लिंग : महिला	YFC1969906 फोटो उपलब्ध	609 निर्वाचक का नाम : नारायण लाल कुम्हार पिता का नाम: सुख लाल कुम्हार गृह संख्या : हाऊस नं.106 उम्र : 29 लिंग : पुरुष	YFC1973031 फोटो उपलब्ध
610 निर्वाचक का नाम : पूजा जाट पिता का नाम: नारायण जाट गृह संख्या : हाऊस नं.111 उम्र : 19 लिंग : महिला	YFC2036564 फोटो उपलब्ध	611 निर्वाचक का नाम : सुरेश चंद्र जाट पिता का नाम: मोहन जाट गृह संख्या : मकान संख्या 112 उम्र : 20 लिंग : पुरुष	YFC1934264 फोटो उपलब्ध	612 निर्वाचक का नाम : कमलेश जाट पिता का नाम: मोहन जाट गृह संख्या : हाऊस नं.112 उम्र : 19 लिंग : पुरुष	YFC2096972 फोटो उपलब्ध
613 निर्वाचक का नाम : किशन सिंह पिता का नाम: गोपाल सिंह गृह संख्या : हाऊस नं.118 उम्र : 19 लिंग : पुरुष	YFC2044675 फोटो उपलब्ध	614 निर्वाचक का नाम : गायत्री शर्मा पिता का नाम: महावीर शर्मा गृह संख्या : हाऊस नं.120 उम्र : 19 लिंग : महिला	YFC2036481 फोटो उपलब्ध	615 निर्वाचक का नाम : गायत्री जाट पिता का नाम: मिठू लाल जाट गृह संख्या : हाऊस नं.121 उम्र : 19 लिंग : महिला	YFC2084879 फोटो उपलब्ध
616 निर्वाचक का नाम : भैरू लाल गुर्जर पिता का नाम: बड़ी लाल गुर्जर गृह संख्या : हाऊस नं. 126 उम्र : 20 लिंग : पुरुष	YFC1954270 फोटो उपलब्ध	617 निर्वाचक का नाम : सोनिया गाडरी पिता का नाम: सुरेश चंद गाडरी गृह संख्या : हाऊस नं.127 उम्र : 19 लिंग : महिला	YFC2106813 फोटो उपलब्ध	Q 618 निर्वाचक का नाम : केसर गाडरी पति का नाम: उदय लाल गृह संख्या : हाऊस नं.130 उम्र : 23 लिंग : महिला	YFC2039311 फोटो उपलब्ध
619 निर्वाचक का नाम : पारसी गाडरी पिता का नाम: लादु लाल गाडरी गृह संख्या : हाऊस नं.130 उम्र : 19 लिंग : महिला	YFC2031045 फोटो उपलब्ध	620 निर्वाचक का नाम : कमलेश गाडरी पिता का नाम: नानू गाडरी गृह संख्या : हाऊस नं.130 उम्र : 19 लिंग : पुरुष	YFC2106797 फोटो उपलब्ध	621 निर्वाचक का नाम : रेखा मेघवंशी पति का नाम: भैरू लाल बलाई गृह संख्या : हाऊस नं.137 उम्र : 29 लिंग : महिला	YFC2042638 फोटो उपलब्ध
622 निर्वाचक का नाम : सुगना भील पति का नाम: किशन लाल भील गृह संख्या : हाऊस नं.143 उम्र : 23 लिंग : महिला	YFC2058576 फोटो उपलब्ध	623 निर्वाचक का नाम : रामकन्या तेली पिता का नाम: श्याम लाल तेली गृह संख्या : हाऊस नं.147 उम्र : 19 लिंग : महिला	YFC2084846 फोटो उपलब्ध	624 निर्वाचक का नाम : छोटिया कुमारी बैरवा पति का नाम: रतन लाल बैरवा गृह संख्या : हाऊस नं.152 उम्र : 29 लिंग : महिला	YFC2054724 फोटो उपलब्ध
625 निर्वाचक का नाम : प्रहलाद बैरवा पिता का नाम: गोवर्धन बैरवा गृह संख्या : हाऊस नं.152 उम्र : 21 लिंग : पुरुष	YFC2055960 फोटो उपलब्ध	626 निर्वाचक का नाम : भगवती लाल गाडरी पिता का नाम: डाल चंद गाडरी गृह संख्या : हाऊस नं. 154 उम्र : 20 लिंग : पुरुष	YFC1869932 फोटो उपलब्ध	627 निर्वाचक का नाम : सुनील गाडरी पिता का नाम: कस्तूर गाडरी गृह संख्या : हाऊस नं.191 उम्र : 19 लिंग : पुरुष	YFC2033710 फोटो उपलब्ध
628 निर्वाचक का नाम : पुष्पा गाडरी पिता का नाम: भैरू लाल गाडरी गृह संख्या : हाऊस नं. 192 उम्र : 21 लिंग : महिला	YFC1987023 फोटो उपलब्ध	629 निर्वाचक का नाम : नारायण लाल गाडरी पिता का नाम: भैरू लाल गाडरी गृह संख्या : हाऊस नं. 192 उम्र : 20 लिंग : पुरुष	YFC1986975 फोटो उपलब्ध	630 निर्वाचक का नाम : मन्शा बैरवा पिता का नाम: देवी लाल बैरवा गृह संख्या : हाऊस नं.193 उम्र : 20 लिंग : महिला	YFC2044899 फोटो उपलब्ध

631	YFC1932870
निर्वाचक का नाम : नारायणी देवी बैरवा पति का नाम: मुकेश बैरवा गृह संख्या : हाऊस नं.203 उम्र : 29 लिंग : महिला	फोटो उपलब्ध

632	YFC1959295
निर्वाचक का नाम : महावीर शर्मा पिता का नाम: गोपाल लाल शर्मा गृह संख्या : जोरावरपुरा उम्र : 20 लिंग : पुरुष	फोटो उपलब्ध

633	YFC0944991
निर्वाचक का नाम : लाडू लाल पिता का नाम: पन्ना लाल गृह संख्या : नियर बस स्टैंड उम्र : 29 लिंग : पुरुष	फोटो उपलब्ध

634	1	YFC2120640
निर्वाचक का नाम : प्रहलाद सिंह पिता का नाम: गोवर्धन सिंह गृह संख्या : वार्ड नं.4 उम्र : 19 लिंग : पुरुष		
फोटो उपलब्ध		

635	1	YFC2141422
निर्वाचक का नाम : सत्यनारायण गाडरी पिता का नाम: नारायण गाडरी गृह संख्या : 131 उम्र : 18 लिंग : पुरुष		
फोटो उपलब्ध		

636	1	YFC2153609
निर्वाचक का नाम : मासूम मोहम्मद पठान पिता का नाम: सरीफ़ खा गृह संख्या : 174 उम्र : 18 लिंग : पुरुष		
फोटो उपलब्ध		

637	1	YFC2153666
निर्वाचक का नाम : सायना पति का नाम: बाबू खान गृह संख्या : 174 उम्र : 22 लिंग : महिला		
फोटो उपलब्ध		

638	1	YFC2153716
निर्वाचक का नाम : नूरी पति का नाम: समीर खाँ गृह संख्या : 176 उम्र : 18 लिंग : महिला		
फोटो उपलब्ध		

639	1	YFC2153732
निर्वाचक का नाम : रिज़वान हुसैन पिता का नाम: जाकिर हुसैन गृह संख्या : 181 उम्र : 19 लिंग : पुरुष		
फोटो उपलब्ध		

640	1	YFC2156537
निर्वाचक का नाम : बाबू लाल बैरवा पिता का नाम: कालू लाल बैरवा गृह संख्या : 152 उम्र : 19 लिंग : पुरुष		
फोटो उपलब्ध		

641	1	YFC2156578
निर्वाचक का नाम : समता कुमारी बलाई पिता का नाम: नानू राम बलाई गृह संख्या : 138 उम्र : 18 लिंग : महिला		
फोटो उपलब्ध		

642	1	YFC2156602
निर्वाचक का नाम : शाहीद खान पिता का नाम: जाकीर खान गृह संख्या : 169 उम्र : 19 लिंग : पुरुष		
फोटो उपलब्ध		

643	1	YFC2156644
निर्वाचक का नाम : तालिब हुसैन पिता का नाम: चांद खान गृह संख्या : 170 उम्र : 20 लिंग : पुरुष		
फोटो उपलब्ध		

निर्वाचकों का विवरण :							
A) मतदाताओं की संख्या :							
		नामावली का प्रकार	निर्वाचक नामावली की पहचान :	मतदाताओं की संख्या :			
				पुरुष	महिला	तृतीय लिंग	कुल
I	मूल	मूल नामावली	समस्त पूरकों को समेकित करते हुए विशेष गहन पुनरीक्षण 2026 की मूल नामावली	315	318	0	633
II	घटक I - परिवर्धन सूची	पूरक 1	विशेष गहन पुनरीक्षण - 2026	7	3	0	10
III	घटक II - विलोपन सूची	पूरक 1	विशेष गहन पुनरीक्षण - 2026	0	2	0	2
IV	लिंग में संशोधन के कारण अंतर			0	0	0	0
पुनरीक्षण के बाद इस नामावली में शुद्ध निर्वाचक (I+II-III+IV)				322	319	0	641
B) संशोधनों की संख्या :							
नामावली का प्रकार		निर्वाचक नामावली की पहचान :		संशोधनों की संख्या :			
पूरक 1		विशेष गहन पुनरीक्षण - 2026		2			

निर्वाचक रजिस्ट्रीकरण अधिकारी द्वारा जारी

E2-मृत्यु, S2-स्थानांतरित, R2-दोहरी प्रविष्टि, M2-लापता, Q2-अहर्ता नहीं