

निर्वाचक नामावली 2026 S20 राजस्थान

विधान सभा क्षेत्र की संख्या, नाम व आरक्षण स्थिति : 178 - माण्डल (सामान्य)		भाग संख्या : : 17			
संसदीय निर्वाचन क्षेत्र की संख्या, नाम व आरक्षण स्थिति, जिसमें विधान सभा निर्वाचन क्षेत्र स्थित है : 23 - भीलवाड़ा (सामान्य)					
1. पुनरीक्षण का विवरण					
पुनरीक्षण का वर्ष :	2026	निर्वाचक नामावली की पहचान : समस्त पूरकों को समेकित करते हुए विशेष गहन पुनरीक्षण 2026 की मूल नामावली			
अर्हता तिथि :	01-01-2026				
पुनरीक्षण का स्वरूप :	विशेष गहन पुनरीक्षण - 2026				
प्रकाशन की तिथि :	21-02-2026				
2. भाग व मतदान क्षेत्र का विवरण :					
भाग में आने वाले अनुभागों की संख्या और नाम :					
1-रेगर बस्ती, ज्ञानगढ़ 2-सदर बाजार, ज्ञानगढ़ 3-बलाई मोहल्ला, ज्ञानगढ़ 4-भोपा का बाडिया, ज्ञानगढ़ 5-टापा का बाडिया, ज्ञानगढ़ 6-भाम्बटा का बाडिया, ज्ञानगढ़ 7-बोर का बाडिया, ज्ञानगढ़ 8-कोडिया, ज्ञानगढ़ 9-करला की तलाई, ज्ञानगढ़ 10-गढ़ के पास से पुराने बस स्टेण्ड तक, ज्ञानगढ़	मुख्य शहर / मुख्य ग्राम : ज्ञानगढ़ वार्ड : पोस्ट ऑफिस : ज्ञानगढ़ पुलिस थाना : करेडा तहसील : जिला : भीलवाड़ा पिन कोड : 311804				
3. मतदान केंद्र का विवरण					
मतदान केंद्र की संख्या व नाम :	मतदान केन्द्र की विशेष हैसियत (पुरुष/महिला/सामान्य) :		सामान्य		
17 - ज्ञानगढ़			0		
मतदान केंद्र का भवन व पता :	इस मतदान क्षेत्र के सहायक (ऑक्जिलियरी) मतदान केन्द्रों की संख्या :				
राजकीय उच्च माध्यमिक विद्यालय, रूम नं. 18, ज्ञानगढ़					
4. मतदाताओं की संख्या :					
आरंभिक क्रम	अंतिम क्रम	मतदाताओं की संख्या			
संख्या	संख्या	पुरुष	महिला	तृतीय लिंग	कुल
1	1016	502	514	0	1016

निर्वाचक रजिस्ट्रीकरण अधिकारी द्वारा जारी

Nazri Naksha



Google Map View



Polling Station Building Front View



Polling Station Front View



Cad View

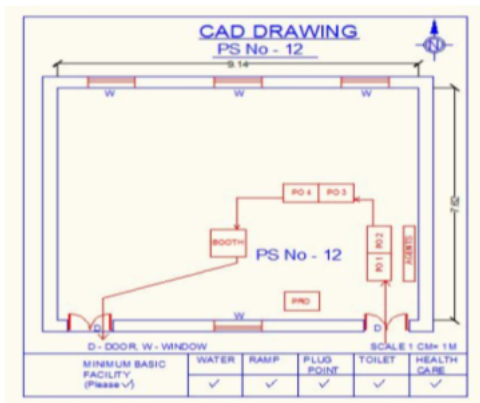

Key MAP View

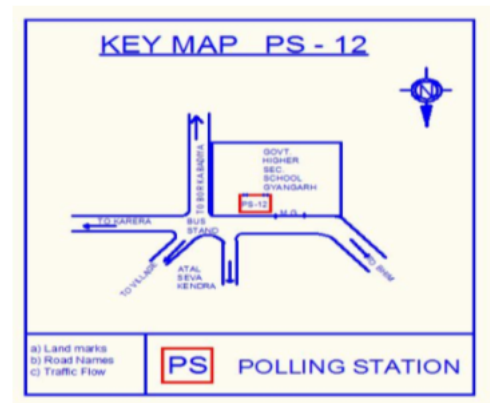

1	RJ/20/151/033150	निर्वाचक का नाम : लाडू पति का नाम: मांगीलाल गृह संख्या : 180 उम्र : 79 लिंग : महिला	फोटो उपलब्ध	2	RJ/20/151/033228	निर्वाचक का नाम : गोपाल पिता का नाम: मांगीलाल गृह संख्या : 180 उम्र : 54 लिंग : पुरुष	फोटो उपलब्ध	3	YFC0481861	निर्वाचक का नाम : जानी पति का नाम: गोपाल गृह संख्या : 180 उम्र : 52 लिंग : महिला	फोटो उपलब्ध
4	YFC0646927	निर्वाचक का नाम : सुरेन्द्र सिंह पिता का नाम: गोपाल गृह संख्या : 180 उम्र : 34 लिंग : पुरुष	फोटो उपलब्ध	5	YFC1406966	निर्वाचक का नाम : चंदा पति का नाम: सुरेन्द्र गृह संख्या : 180 उम्र : 31 लिंग : महिला	फोटो उपलब्ध	6	YFC1472877	निर्वाचक का नाम : सुनीता पिता का नाम: गोपाल गृह संख्या : 180 उम्र : 25 लिंग : महिला	फोटो उपलब्ध
7	YFC0646919	निर्वाचक का नाम : लहरी पति का नाम: नैना गृह संख्या : 181 उम्र : 86 लिंग : महिला	फोटो उपलब्ध	8	RJ/20/151/033287	निर्वाचक का नाम : नैना पिता का नाम: नारू गृह संख्या : 181 उम्र : 64 लिंग : पुरुष	फोटो उपलब्ध	9	YFC1437680	निर्वाचक का नाम : श्रवण लाल पिता का नाम: नैना लाल गृह संख्या : 181 उम्र : 38 लिंग : महिला	फोटो उपलब्ध
10	YFC1261056	निर्वाचक का नाम : बाली देवी पिता का नाम: नैना देवी गृह संख्या : 181 उम्र : 36 लिंग : महिला	फोटो उपलब्ध	11	YFC1261221	निर्वाचक का नाम : कमला देवी पति का नाम: दीपराम गृह संख्या : 182 उम्र : 73 लिंग : महिला	फोटो उपलब्ध	12	YFC1261031	निर्वाचक का नाम : गीता देवी पति का नाम: सुखा लाल गृह संख्या : 182 उम्र : 44 लिंग : महिला	फोटो उपलब्ध
13	YFC1472786	निर्वाचक का नाम : सुखा लाल पिता का नाम: दिपालाल गृह संख्या : 182 उम्र : 33 लिंग : पुरुष	फोटो उपलब्ध	14	YFC1472810	निर्वाचक का नाम : पूरण मल माता का नाम: कमला गृह संख्या : 182 उम्र : 31 लिंग : पुरुष	फोटो उपलब्ध	15	YFC1472919	निर्वाचक का नाम : भेरू लाल माता का नाम: कमला गृह संख्या : 182 उम्र : 29 लिंग : पुरुष	फोटो उपलब्ध
16	RJ/20/151/033282	निर्वाचक का नाम : डाली पति का नाम: रामा गृह संख्या : 183 उम्र : 74 लिंग : महिला	फोटो उपलब्ध	17	RJ/20/151/033099	निर्वाचक का नाम : नारायण पिता का नाम: रामा गृह संख्या : 183 उम्र : 54 लिंग : पुरुष	फोटो उपलब्ध	18	MBY1137553	निर्वाचक का नाम : कमलाकुमारी पति का नाम: नारायणलाल गृह संख्या : 183 उम्र : 46 लिंग : महिला	फोटो उपलब्ध
19	YFC1099829	निर्वाचक का नाम : वर्षा पिता का नाम: नारायण लाल गृह संख्या : 183 उम्र : 27 लिंग : महिला	फोटो उपलब्ध	20	YFC1099837	निर्वाचक का नाम : जसवंत कुमार सालवी पिता का नाम: नारायण लाल गृह संख्या : 183 उम्र : 27 लिंग : पुरुष	फोटो उपलब्ध	21	RJ/20/151/033064	निर्वाचक का नाम : अनोपी पति का नाम: पन्नालाल गृह संख्या : 184 उम्र : 79 लिंग : महिला	फोटो उपलब्ध
22	RJ/20/151/033055	निर्वाचक का नाम : किस्तूर पिता का नाम: पन्नालाल गृह संख्या : 184 उम्र : 54 लिंग : पुरुष	फोटो उपलब्ध	23	YFC0388751	निर्वाचक का नाम : शांतिलाल पिता का नाम: पन्नालाल गृह संख्या : 184 उम्र : 52 लिंग : पुरुष	फोटो उपलब्ध	24	MBY1558485	निर्वाचक का नाम : रेखा पति का नाम: शान्तिलाल गृह संख्या : 184 उम्र : 44 लिंग : महिला	फोटो उपलब्ध
25	YFC1985563	निर्वाचक का नाम : कृष्णा बुनकर पिता का नाम: शांति लाल गृह संख्या : 184 उम्र : 21 लिंग : महिला	फोटो उपलब्ध	26	RJ/20/151/033137	निर्वाचक का नाम : रामा पिता का नाम: बरदा गृह संख्या : 185 उम्र : 74 लिंग : पुरुष	फोटो उपलब्ध	27	RJ/20/151/033181	निर्वाचक का नाम : चुन्नी पति का नाम: रामा गृह संख्या : 185 उम्र : 72 लिंग : महिला	फोटो उपलब्ध
28	MBY1476266	निर्वाचक का नाम : नन्दा पिता का नाम: बेणा गृह संख्या : 186 उम्र : 64 लिंग : पुरुष	फोटो उपलब्ध	29	MBY1476274	निर्वाचक का नाम : प्यारी पति का नाम: जगदीश गृह संख्या : 187 उम्र : 56 लिंग : महिला	फोटो उपलब्ध	30	MBY1476290	निर्वाचक का नाम : जगदीश पिता का नाम: सोहन लाल गृह संख्या : 187 उम्र : 55 लिंग : पुरुष	फोटो उपलब्ध

31	YFC1383934	निर्वाचक का नाम : प्रेम माता का नाम: डालि गृह संख्या : 187 उम्र : 33 लिंग : महिला	फोटो उपलब्ध	32	YFC0616573	निर्वाचक का नाम : राजेन्द्र कुमार पिता का नाम: जगदीश चन्द्र गृह संख्या : 187 उम्र : 33 लिंग : पुरुष	फोटो उपलब्ध	33	YFC0616565	निर्वाचक का नाम : नारायण लाल पिता का नाम: जगदीश चन्द्र गृह संख्या : 187 उम्र : 32 लिंग : पुरुष	फोटो उपलब्ध
34	YFC0616599	निर्वाचक का नाम : सीमा देवी पति का नाम: नारायण गृह संख्या : 187 उम्र : 32 लिंग : महिला	फोटो उपलब्ध	35	YFC0860023	निर्वाचक का नाम : लक्ष्मी पति का नाम: राजेन्द्र गृह संख्या : 187 उम्र : 31 लिंग : महिला	फोटो उपलब्ध	36	YFC0616581	निर्वाचक का नाम : ज्ञानमल पिता का नाम: जगदीश चन्द्र गृह संख्या : 187 उम्र : 31 लिंग : पुरुष	फोटो उपलब्ध
37	RJ/20/151/033094	निर्वाचक का नाम : लहरी पति का नाम: डालू गृह संख्या : 188 उम्र : 62 लिंग : महिला	फोटो उपलब्ध	38	YFC1641273	निर्वाचक का नाम : रामू देवी माता का नाम: दिनेश गृह संख्या : 188 उम्र : 36 लिंग : महिला	फोटो उपलब्ध	39	YFC0103507	निर्वाचक का नाम : रेखा पति का नाम: प्रकाश गृह संख्या : 190 उम्र : 40 लिंग : महिला	फोटो उपलब्ध
40	RJ/20/151/033117	निर्वाचक का नाम : डाली पति का नाम: सोहनलाल गृह संख्या : 191 उम्र : 64 लिंग : महिला	फोटो उपलब्ध	41	YFC0616441	निर्वाचक का नाम : भगवान लाल पिता का नाम: सोहनलाल गृह संख्या : 191 उम्र : 33 लिंग : पुरुष	फोटो उपलब्ध	42	RJ/20/151/033095	निर्वाचक का नाम : सोहनी पति का नाम: नैना गृह संख्या : 192 उम्र : 74 लिंग : महिला	फोटो उपलब्ध
43	RJ/20/151/033513	निर्वाचक का नाम : लक्ष्मण पिता का नाम: नैना गृह संख्या : 192 उम्र : 56 लिंग : पुरुष	फोटो उपलब्ध	44	RJ/20/151/033121	निर्वाचक का नाम : चांदी पति का नाम: लक्ष्मण गृह संख्या : 192 उम्र : 54 लिंग : महिला	फोटो उपलब्ध	45	YFC1575968	निर्वाचक का नाम : भीम लाल पिता का नाम: नैना राम गृह संख्या : 192 उम्र : 40 लिंग : पुरुष	फोटो उपलब्ध
46	YFC1575844	निर्वाचक का नाम : नारायणी देवी पति का नाम: भीम लाल गृह संख्या : 192 उम्र : 37 लिंग : महिला	फोटो उपलब्ध	47	YFC1538099	निर्वाचक का नाम : सुमित्रा पिता का नाम: लक्ष्मण लाल गृह संख्या : 192 उम्र : 24 लिंग : महिला	फोटो उपलब्ध	48	YFC0241976	निर्वाचक का नाम : गोपीलाल पिता का नाम: मांगीलाल गृह संख्या : 193 उम्र : 72 लिंग : पुरुष	फोटो उपलब्ध
49	RJ/20/151/033316	निर्वाचक का नाम : देवा राम पिता का नाम: मांगीलाल गृह संख्या : 193 उम्र : 69 लिंग : पुरुष	फोटो उपलब्ध	50	YFC0241984	निर्वाचक का नाम : दाखू पति का नाम: गोपीलाल गृह संख्या : 193 उम्र : 66 लिंग : महिला	फोटो उपलब्ध	51	YFC0242164	निर्वाचक का नाम : बालकृष्ण पिता का नाम: गोपीलाल गृह संख्या : 193 उम्र : 48 लिंग : पुरुष	फोटो उपलब्ध
52	YFC0242172	निर्वाचक का नाम : सुरेश चन्द्र पिता का नाम: गोपी लाल गृह संख्या : 193 उम्र : 44 लिंग : पुरुष	फोटो उपलब्ध	53	YFC1099852	निर्वाचक का नाम : शान्ता पति का नाम: सुरेश चन्द्र गृह संख्या : 193 उम्र : 43 लिंग : महिला	फोटो उपलब्ध	54	YFC1099860	निर्वाचक का नाम : कांता पति का नाम: बालकृष्ण गृह संख्या : 193 उम्र : 43 लिंग : महिला	फोटो उपलब्ध
55	YFC0109025	निर्वाचक का नाम : बाबू लाल पिता का नाम: देव राम गृह संख्या : 193 उम्र : 42 लिंग : पुरुष	फोटो उपलब्ध	56	YFC1603869	निर्वाचक का नाम : जगदीश पिता का नाम: गोपीलाल गृह संख्या : 193 उम्र : 41 लिंग : पुरुष	फोटो उपलब्ध	57	YFC1603364	निर्वाचक का नाम : रतन पति का नाम: जगदीश गृह संख्या : 193 उम्र : 41 लिंग : महिला	फोटो उपलब्ध
58	YFC0198143	निर्वाचक का नाम : गणी पति का नाम: बाबू लाल गृह संख्या : 193 उम्र : 38 लिंग : महिला	फोटो उपलब्ध	59	YFC1601863	निर्वाचक का नाम : मीना पति का नाम: शांतीलाल गृह संख्या : 193 उम्र : 35 लिंग : महिला	फोटो उपलब्ध	60	MBY1353820	निर्वाचक का नाम : गहरी पति का नाम: नारू गृह संख्या : 195 उम्र : 54 लिंग : महिला	फोटो उपलब्ध

61	MBY2034387	निर्वाचक का नाम : रूपाली देवी पति का नाम: सुनीलकुमार गृह संख्या : 196 उम्र : 42 लिंग : महिला	फोटो उपलब्ध	62	YFC0032300	निर्वाचक का नाम : मिठू लाल पिता का नाम: गिरधारी गृह संख्या : 197 उम्र : 37 लिंग : पुरुष	फोटो उपलब्ध	63	YFC1472497	निर्वाचक का नाम : संतोष पिता का नाम: लादू लाल गृह संख्या : 197 उम्र : 25 लिंग : महिला	फोटो उपलब्ध
64	MBY2033066	निर्वाचक का नाम : मांगी लाल पिता का नाम: नेना गृह संख्या : 198 उम्र : 37 लिंग : पुरुष	फोटो उपलब्ध	65	YFC1473065	निर्वाचक का नाम : सोनल पति का नाम: धीरज गृह संख्या : 206 उम्र : 37 लिंग : महिला	फोटो उपलब्ध	66	YFC1473024	निर्वाचक का नाम : हर्ष पिता का नाम: अर्जुन गृह संख्या : 206 उम्र : 30 लिंग : पुरुष	फोटो उपलब्ध
67	YFC1472729	निर्वाचक का नाम : हनुमान माता का नाम: सीता गृह संख्या : 210 उम्र : 25 लिंग : पुरुष	फोटो उपलब्ध	68	YFC1472554	निर्वाचक का नाम : रेणु पति का नाम: किशन गृह संख्या : 212 उम्र : 25 लिंग : महिला	फोटो उपलब्ध	69	YFC1473644	निर्वाचक का नाम : किशन पिता का नाम: अर्जुन गृह संख्या : 212 उम्र : 25 लिंग : पुरुष	फोटो उपलब्ध
70	YFC1472067	निर्वाचक का नाम : मयंक पिता का नाम: सत्यनारायण गृह संख्या : 220 उम्र : 28 लिंग : पुरुष	फोटो उपलब्ध	71	YFC1472612	निर्वाचक का नाम : रेखा हरिजन पति का नाम: संजय कुमार हरिजन गृह संख्या : 228 उम्र : 39 लिंग : महिला	फोटो उपलब्ध	72	YFC1472950	निर्वाचक का नाम : गोदावरी पति का नाम: वीरम गृह संख्या : 241 उम्र : 33 लिंग : महिला	फोटो उपलब्ध
73	YFC1473032	निर्वाचक का नाम : रेखा पति का नाम: सुखा गृह संख्या : 241 उम्र : 27 लिंग : महिला	फोटो उपलब्ध	74	YFC1472000	निर्वाचक का नाम : जगदीश पिता का नाम: नारायण गृह संख्या : 250 उम्र : 26 लिंग : पुरुष	फोटो उपलब्ध	75	YFC1473388	निर्वाचक का नाम : गणी पति का नाम: भागुराम गृह संख्या : 252 उम्र : 42 लिंग : महिला	फोटो उपलब्ध
76	MBY2033876	निर्वाचक का नाम : हिरी पति का नाम: प्रतापसिंह गृह संख्या : 309 उम्र : 44 लिंग : महिला	फोटो उपलब्ध	77	YFC1473289	निर्वाचक का नाम : नीलम पति का नाम: प्रकाश गृह संख्या : 319 उम्र : 25 लिंग : महिला	फोटो उपलब्ध	78	YFC1999614	निर्वाचक का नाम : निरमा देवी पति का नाम: डालु सिंह गृह संख्या : धरडीया उम्र : 27 लिंग : महिला	फोटो उपलब्ध
79	YFC1363415	निर्वाचक का नाम : जगदीश चन्द्र बलाई पिता का नाम: गौरधन लाल गृह संख्या : ज्ञानगढ उम्र : 29 लिंग : पुरुष	फोटो उपलब्ध	80	YFC2038537	निर्वाचक का नाम : किशन पिता का नाम: गोपाल सिंह गृह संख्या : पुराण बसस्टैंड उम्र : 22 लिंग : पुरुष	फोटो उपलब्ध				

81	YFC2088318	निर्वाचक का नाम : गर्वित कुमार दमामि पिता का नाम: चंदेश कुमार गृह संख्या : 0 उम्र : 22 लिंग : पुरुष	फोटो उपलब्ध	82	RJ/20/151/034024	निर्वाचक का नाम : पुष्पादेवी पति का नाम: मोहनलाल गृह संख्या : 196 उम्र : 80 लिंग : महिला	फोटो उपलब्ध	83	MBY1198035	निर्वाचक का नाम : तेजमल पिता का नाम: मोहनलाल गृह संख्या : 196 उम्र : 54 लिंग : पुरुष	फोटो उपलब्ध
84	MBY1198043	निर्वाचक का नाम : सुनील कुमार पिता का नाम: गोग राज गृह संख्या : 196 उम्र : 45 लिंग : पुरुष	फोटो उपलब्ध	85	MBY1198050	निर्वाचक का नाम : मुकेश कुमार पिता का नाम: मोहन लाल गृह संख्या : 196 उम्र : 43 लिंग : पुरुष	फोटो उपलब्ध	86	RJ/20/151/033146	निर्वाचक का नाम : गिरधारी पिता का नाम: कालू गृह संख्या : 197 उम्र : 76 लिंग : पुरुष	फोटो उपलब्ध
87	RJ/20/151/033147	निर्वाचक का नाम : लाडू पति का नाम: गिरधारी गृह संख्या : 197 उम्र : 72 लिंग : महिला	फोटो उपलब्ध	88	YFC0495754	निर्वाचक का नाम : लाडू पिता का नाम: कानाराम गृह संख्या : 197 उम्र : 47 लिंग : पुरुष	फोटो उपलब्ध	89	MBY1198068	निर्वाचक का नाम : भंवरी पति का नाम: लाडू लाल गृह संख्या : 197 उम्र : 45 लिंग : महिला	फोटो उपलब्ध
90	MBY1353853	निर्वाचक का नाम : बालू लाल पिता का नाम: गिरधारी गृह संख्या : 197 उम्र : 42 लिंग : पुरुष	फोटो उपलब्ध	91	YFC1279165	निर्वाचक का नाम : गीता देवी बलाई पति का नाम: बालू लाल बलाई गृह संख्या : 197 उम्र : 36 लिंग : महिला	फोटो उपलब्ध	92	YFC1277763	निर्वाचक का नाम : नारायणी पिता का नाम: गिरधारी गृह संख्या : 197 उम्र : 26 लिंग : महिला	फोटो उपलब्ध
93	RJ/20/151/033061	निर्वाचक का नाम : हरजू पति का नाम: नैना गृह संख्या : 198 उम्र : 79 लिंग : महिला	फोटो उपलब्ध	94	YFC1639079	निर्वाचक का नाम : दुर्गा पति का नाम: रामलाल गृह संख्या : 198 उम्र : 43 लिंग : महिला	फोटो उपलब्ध	95	YFC0388595	निर्वाचक का नाम : रामलाल पिता का नाम: नैनालाल गृह संख्या : 198 उम्र : 40 लिंग : पुरुष	फोटो उपलब्ध
96	YFC0760249	निर्वाचक का नाम : रेखा देवी पति का नाम: मांगी लाल गृह संख्या : 198 उम्र : 35 लिंग : महिला	फोटो उपलब्ध	97	RJ/20/151/033141	निर्वाचक का नाम : उदयलाल पिता का नाम: भैरूबक्ष गृह संख्या : 199 उम्र : 74 लिंग : पुरुष	फोटो उपलब्ध	98	RJ/20/151/033042	निर्वाचक का नाम : जमना पति का नाम: उदयलाल गृह संख्या : 199 उम्र : 67 लिंग : महिला	फोटो उपलब्ध
99	MBY1198076	निर्वाचक का नाम : दिनेश कुमार पिता का नाम: उदय लाल गृह संख्या : 199 उम्र : 44 लिंग : पुरुष	फोटो उपलब्ध	100	YFC0555631	निर्वाचक का नाम : भागवन्ती देवी पति का नाम: दिनेश कुमार गृह संख्या : 199 उम्र : 36 लिंग : महिला	फोटो उपलब्ध	101	YFC1277938	निर्वाचक का नाम : विमला पति का नाम: दुर्गेश गृह संख्या : 199 उम्र : 26 लिंग : महिला	फोटो उपलब्ध
102	YFC0726216	निर्वाचक का नाम : दुर्गेश पिता का नाम: मदनलाल गृह संख्या : 199क उम्र : 33 लिंग : पुरुष	फोटो उपलब्ध	103	RJ/20/151/034068	निर्वाचक का नाम : कमला पति का नाम: कजोडमल गृह संख्या : 200 उम्र : 74 लिंग : महिला	फोटो उपलब्ध	104	RJ/20/151/034032	निर्वाचक का नाम : चन्द्रेशकुमार पिता का नाम: कजोडमल गृह संख्या : 200 उम्र : 50 लिंग : पुरुष	फोटो उपलब्ध
105	MBY1137538	निर्वाचक का नाम : पद्मा लाल पिता का नाम: कजोडमल गृह संख्या : 200 उम्र : 48 लिंग : पुरुष	फोटो उपलब्ध	106	MBY1353861	निर्वाचक का नाम : प्रियंका पति का नाम: चन्द्रेश गृह संख्या : 200 उम्र : 47 लिंग : महिला	फोटो उपलब्ध	107	MBY1198092	निर्वाचक का नाम : संगीतादेवी पति का नाम: हेमेशकुमार गृह संख्या : 200 उम्र : 46 लिंग : महिला	फोटो उपलब्ध
108	MBY1558360	निर्वाचक का नाम : सीमा पति का नाम: पन्नालाल गृह संख्या : 200 उम्र : 40 लिंग : महिला	फोटो उपलब्ध	109	YFC1515360	निर्वाचक का नाम : ललित पिता का नाम: पारसमल गृह संख्या : 201 ए उम्र : 43 लिंग : महिला	फोटो उपलब्ध	110	YFC1515378	निर्वाचक का नाम : किरण पति का नाम: ललित गृह संख्या : 201 ए उम्र : 28 लिंग : महिला	फोटो उपलब्ध

111	YFC0409110	निर्वाचक का नाम : पारस मल पिता का नाम: बालुराम गृह संख्या : 201 क उम्र : 66 लिंग : पुरुष	फोटो उपलब्ध	112	RJ/20/151/033118	निर्वाचक का नाम : धानमल पिता का नाम: हरकचंद गृह संख्या : 202 उम्र : 79 लिंग : पुरुष	फोटो उपलब्ध	113	RJ/20/151/033348	निर्वाचक का नाम : सायर बाई पति का नाम: धानमल गृह संख्या : 202 उम्र : 68 लिंग : महिला	फोटो उपलब्ध
114	YFC0135608	निर्वाचक का नाम : उत्तम चंद्र पिता का नाम: धानमल गृह संख्या : 202 उम्र : 42 लिंग : पुरुष	फोटो उपलब्ध	115	MBY1476662	निर्वाचक का नाम : ललितकुमार पिता का नाम: धानमल गृह संख्या : 202 उम्र : 41 लिंग : पुरुष	फोटो उपलब्ध	116	YFC0409136	निर्वाचक का नाम : डिम्पल पति का नाम: ललित गृह संख्या : 202 उम्र : 38 लिंग : महिला	फोटो उपलब्ध
117	YFC0555649	निर्वाचक का नाम : राहुल कुमार पिता का नाम: धानमल गृह संख्या : 202 उम्र : 34 लिंग : पुरुष	फोटो उपलब्ध	118	YFC0860064	निर्वाचक का नाम : पुजा पति का नाम: उत्तमचन्द्र गृह संख्या : 202 उम्र : 31 लिंग : महिला	फोटो उपलब्ध	119	YFC1554203	निर्वाचक का नाम : चुक्काकुमारी पति का नाम: मांगीलाल गृह संख्या : 203 उम्र : 58 लिंग : महिला	फोटो उपलब्ध
120	YFC1099886	निर्वाचक का नाम : पर्वतकुमार पिता का नाम: मांगीलाल गृह संख्या : 203 उम्र : 55 लिंग : पुरुष	फोटो उपलब्ध	121	YFC1099894	निर्वाचक का नाम : सुमनकुमार पिता का नाम: मांगीलाल गृह संख्या : 203 उम्र : 53 लिंग : पुरुष	फोटो उपलब्ध	122	YFC1099902	निर्वाचक का नाम : संगीता पति का नाम: पर्वतकुमार गृह संख्या : 203 उम्र : 50 लिंग : महिला	फोटो उपलब्ध
123	YFC1099910	निर्वाचक का नाम : बनीता पति का नाम: सुमनकुमार गृह संख्या : 203 उम्र : 45 लिंग : महिला	फोटो उपलब्ध	124	MBY1476316	निर्वाचक का नाम : महावीर कुमार पिता का नाम: मांगी लाल गृह संख्या : 203 उम्र : 43 लिंग : पुरुष	फोटो उपलब्ध	125	YFC0030155	निर्वाचक का नाम : संगीता पति का नाम: महावीरकुमार गृह संख्या : 203 उम्र : 39 लिंग : महिला	फोटो उपलब्ध
126	RJ/20/151/033046	निर्वाचक का नाम : सायर पति का नाम: सोहनलाल गृह संख्या : 205 उम्र : 84 लिंग : महिला	फोटो उपलब्ध	127	YFC0109033	निर्वाचक का नाम : गोपाल पिता का नाम: सोहनलाल गृह संख्या : 205 उम्र : 52 लिंग : पुरुष	फोटो उपलब्ध	128	YFC0109041	निर्वाचक का नाम : तारादेवी पति का नाम: गोपाललाल गृह संख्या : 205 उम्र : 46 लिंग : महिला	फोटो उपलब्ध
129	YFC1639053	निर्वाचक का नाम : कमलेश कुमार पिता का नाम: गोपाल लाल गृह संख्या : 205 उम्र : 23 लिंग : पुरुष	फोटो उपलब्ध	130	YFC1639103	निर्वाचक का नाम : भारती पिता का नाम: गोपाल लाल गृह संख्या : 205 उम्र : 23 लिंग : महिला	फोटो उपलब्ध	131	MBY1476324	निर्वाचक का नाम : पानीदेवी पति का नाम: उदयलाल गृह संख्या : 206 उम्र : 84 लिंग : महिला	फोटो उपलब्ध
132	YFC0311142	निर्वाचक का नाम : भूपेशकुमार पिता का नाम: उदयलाल गृह संख्या : 206 उम्र : 58 लिंग : पुरुष	फोटो उपलब्ध	133	YFC0311159	निर्वाचक का नाम : सुशीला पति का नाम: भूपेशकुमार गृह संख्या : 206 उम्र : 56 लिंग : महिला	फोटो उपलब्ध	134	YFC0288753	निर्वाचक का नाम : धीरज कुमार पिता का नाम: भूपेश कुमार गृह संख्या : 206 उम्र : 38 लिंग : पुरुष	फोटो उपलब्ध
135	MBY1476332	निर्वाचक का नाम : गोहरीलाल पिता का नाम: रंगलाल गृह संख्या : 207 उम्र : 79 लिंग : पुरुष	फोटो उपलब्ध	136	MBY1476340	निर्वाचक का नाम : बालीदेवी पति का नाम: गोहरीलाल गृह संख्या : 207 उम्र : 77 लिंग : महिला	फोटो उपलब्ध	137	YFC1406982	निर्वाचक का नाम : रेखा पति का नाम: गोपाल गृह संख्या : 210 उम्र : 27 लिंग : महिला	फोटो उपलब्ध
138	YFC1323872	निर्वाचक का नाम : गोपाल माता का नाम: सीता गृह संख्या : 210 उम्र : 26 लिंग : पुरुष	फोटो उपलब्ध	139	YFC1323880	निर्वाचक का नाम : रोहित पिता का नाम: भेरू लाल गृह संख्या : 210 उम्र : 26 लिंग : पुरुष	फोटो उपलब्ध	140	YFC1261098	निर्वाचक का नाम : पंकज कुमार पिता का नाम: रतन लाल गृह संख्या : 213 उम्र : 29 लिंग : पुरुष	फोटो उपलब्ध

141 निर्वाचक का नाम : पिका देवी पति का नाम: मूल सिंह गृह संख्या : 7 उम्र : 24 लिंग : महिला	YFC1833417	142 निर्वाचक का नाम : दिनेश पिता का नाम: डालचन्द गृह संख्या : 188 उम्र : 28 लिंग : पुरुष	YFC1099928	143 निर्वाचक का नाम : भीमराज पिता का नाम: कालूराम गृह संख्या : 208 उम्र : 81 लिंग : पुरुष	RJ/20/151/033029
144 निर्वाचक का नाम : राजकंवर पति का नाम: भीमराज गृह संख्या : 208 उम्र : 66 लिंग : महिला	YFC1389907	145 निर्वाचक का नाम : दिलीप पिता का नाम: भीमराज गृह संख्या : 208 उम्र : 59 लिंग : पुरुष	YFC0109058	146 निर्वाचक का नाम : गौतम पिता का नाम: भीमराज गृह संख्या : 208 उम्र : 56 लिंग : पुरुष	YFC0109066
147 निर्वाचक का नाम : मंजु पति का नाम: दिलीप गृह संख्या : 208 उम्र : 54 लिंग : महिला	RJ/20/151/033201	148 निर्वाचक का नाम : रमीला पति का नाम: गौतम गृह संख्या : 208 उम्र : 53 लिंग : महिला	YFC0109074	149 निर्वाचक का नाम : पियुष कुमार पिता का नाम: भीमराज गृह संख्या : 208 उम्र : 40 लिंग : पुरुष	YFC0288779
150 निर्वाचक का नाम : प्रदीप पिता का नाम: भीमराजा गृह संख्या : 208 उम्र : 37 लिंग : पुरुष	YFC0136143	151 निर्वाचक का नाम : कमलेश जैन पिता का नाम: भीमराज जैन गृह संख्या : 208 उम्र : 35 लिंग : पुरुष	YFC0288761	152 निर्वाचक का नाम : आशा पति का नाम: पियुष गृह संख्या : 208 उम्र : 31 लिंग : महिला	YFC1099944
153 निर्वाचक का नाम : लीला पिता का नाम: प्रदीप गृह संख्या : 208 उम्र : 27 लिंग : महिला	YFC1279116	154 निर्वाचक का नाम : नेना बाई पति का नाम: नंदलाल गृह संख्या : 209 उम्र : 62 लिंग : महिला	RJ/20/151/033521	155 निर्वाचक का नाम : भैरूलाल पिता का नाम: मांगीलाल गृह संख्या : 210 उम्र : 62 लिंग : पुरुष	RJ/20/151/033312
156 निर्वाचक का नाम : कंचन पति का नाम: भैरूलाल गृह संख्या : 210 उम्र : 58 लिंग : महिला	RJ/20/151/033285	157 निर्वाचक का नाम : सीता पति का नाम: नारायण गृह संख्या : 210 उम्र : 56 लिंग : महिला	RJ/20/151/033281	158 निर्वाचक का नाम : शिवलाल पिता का नाम: मांगीलाल गृह संख्या : 210 उम्र : 54 लिंग : पुरुष	YFC0135657
159 निर्वाचक का नाम : मंजु पति का नाम: शिवलाल गृह संख्या : 210 उम्र : 47 लिंग : महिला	YFC0712299	160 निर्वाचक का नाम : मंजु पति का नाम: रोहित गृह संख्या : 210 उम्र : 29 लिंग : महिला	YFC1515337	161 निर्वाचक का नाम : गीता पति का नाम: गोपीलाल गृह संख्या : 211 उम्र : 79 लिंग : महिला	RJ/20/151/033071
162 निर्वाचक का नाम : रतन पिता का नाम: गोपीलाल गृह संख्या : 211 उम्र : 56 लिंग : पुरुष	MBY1557602	163 निर्वाचक का नाम : केसर पति का नाम: रतन गृह संख्या : 211 उम्र : 54 लिंग : महिला	MBY1557545	164 निर्वाचक का नाम : गणपत सिंह पिता का नाम: गोपी लाल गृह संख्या : 211 उम्र : 43 लिंग : पुरुष	MBY1557552
165 निर्वाचक का नाम : सीता देवी पति का नाम: अर्जुन लाल गृह संख्या : 212 उम्र : 65 लिंग : महिला	MBY1198134	166 निर्वाचक का नाम : अर्जुन पिता का नाम: बंशीलाल गृह संख्या : 212 उम्र : 49 लिंग : पुरुष	YFC0726109	167 निर्वाचक का नाम : भैरूलाल पिता का नाम: भागू गृह संख्या : 213 उम्र : 79 लिंग : पुरुष	RJ/20/151/033300
168 निर्वाचक का नाम : गीता पति का नाम: रतनलाल गृह संख्या : 213 उम्र : 52 लिंग : महिला	YFC0031708	169 निर्वाचक का नाम : सुरेश पिता का नाम: भैरू लाल गृह संख्या : 213 उम्र : 44 लिंग : पुरुष	MBY1557628	170 निर्वाचक का नाम : शान्तिलाल पिता का नाम: रतन लाल गृह संख्या : 213 उम्र : 34 लिंग : पुरुष	YFC0760207

171	YFC1538826	निर्वाचक का नाम : आरती पति का नाम: पंकज गृह संख्या : 213 उम्र : 29 लिंग : महिला	फोटो उपलब्ध	172	RJ/20/151/033006	निर्वाचक का नाम : भैरूलाल पिता का नाम: कल्ला गृह संख्या : 214 उम्र : 72 लिंग : पुरुष	फोटो उपलब्ध	173	RJ/20/151/033068	निर्वाचक का नाम : चन्दरी पति का नाम: भैरूलाल गृह संख्या : 214 उम्र : 69 लिंग : महिला	फोटो उपलब्ध
174	YFC0409144	निर्वाचक का नाम : लादू लाल पिता का नाम: भैरू लाल गृह संख्या : 214 उम्र : 37 लिंग : पुरुष	फोटो उपलब्ध	175	MBY1558121	निर्वाचक का नाम : शिवलाल पिता का नाम: भैरूलाल गृह संख्या : 214 उम्र : 37 लिंग : पुरुष	फोटो उपलब्ध	176	YFC0409151	निर्वाचक का नाम : चन्दा पति का नाम: लादू लाल गृह संख्या : 214 उम्र : 34 लिंग : महिला	फोटो उपलब्ध
177	YFC0409169	निर्वाचक का नाम : ओमप्रकाश पिता का नाम: भैरू लाल गृह संख्या : 214 उम्र : 33 लिंग : पुरुष	फोटो उपलब्ध	178	YFC1638931	निर्वाचक का नाम : आशा कुमारी पति का नाम: ओम प्रकाश गृह संख्या : 214 उम्र : 26 लिंग : महिला	फोटो उपलब्ध	179	YFC1406941	निर्वाचक का नाम : टीमा देवी पति का नाम: शिवलाल बलाई गृह संख्या : 214 उम्र : 26 लिंग : महिला	फोटो उपलब्ध
180	RJ/20/151/033518	निर्वाचक का नाम : बालू पिता का नाम: करणा गृह संख्या : 217 उम्र : 84 लिंग : पुरुष	फोटो उपलब्ध	181	MBY1137413	निर्वाचक का नाम : कमला पति का नाम: बालू गृह संख्या : 217 उम्र : 79 लिंग : महिला	फोटो उपलब्ध	182	MBY1198159	निर्वाचक का नाम : पूरनमल पिता का नाम: बालू गृह संख्या : 217 उम्र : 48 लिंग : पुरुष	फोटो उपलब्ध
183	RJ/20/151/033065	निर्वाचक का नाम : मगनी पति का नाम: मोहन गृह संख्या : 218 उम्र : 74 लिंग : महिला	फोटो उपलब्ध	184	MBY1198167	निर्वाचक का नाम : मीरा पति का नाम: श्रीराम गृह संख्या : 218 उम्र : 64 लिंग : महिला	फोटो उपलब्ध	185	YFC0726117	निर्वाचक का नाम : नंदराम पिता का नाम: मोहन गृह संख्या : 218 उम्र : 49 लिंग : पुरुष	फोटो उपलब्ध
186	MBY1198175	निर्वाचक का नाम : प्रभू लाल पिता का नाम: श्री राम गृह संख्या : 218 उम्र : 44 लिंग : पुरुष	फोटो उपलब्ध	187	MBY1558527	निर्वाचक का नाम : लक्ष्मी पति का नाम: हरकचन्द गृह संख्या : 218 उम्र : 42 लिंग : महिला	फोटो उपलब्ध	188	YFC0030692	निर्वाचक का नाम : रेखा पति का नाम: प्रभूलाल गृह संख्या : 218 उम्र : 39 लिंग : महिला	फोटो उपलब्ध
189	RJ/20/151/033186	निर्वाचक का नाम : छगू पति का नाम: हीरा गृह संख्या : 219 उम्र : 79 लिंग : महिला	फोटो उपलब्ध	190	MBY1476357	निर्वाचक का नाम : हरकचन्द पिता का नाम: हीरालाल गृह संख्या : 219 उम्र : 48 लिंग : पुरुष	फोटो उपलब्ध	191	MBY1558352	निर्वाचक का नाम : राजी पति का नाम: रतनलाल गृह संख्या : 219 उम्र : 45 लिंग : महिला	फोटो उपलब्ध
192	YFC0288787	निर्वाचक का नाम : श्रवण लाल पिता का नाम: हीरालाल गृह संख्या : 219 उम्र : 39 लिंग : पुरुष	फोटो उपलब्ध	193	YFC0760264	निर्वाचक का नाम : सुखी देवी पति का नाम: श्रवण लाल गृह संख्या : 219 उम्र : 38 लिंग : महिला	फोटो उपलब्ध	194	YFC2023174	निर्वाचक का नाम : प्रेमी पति का नाम: नाथु लाल गाडोलिया गृह संख्या : 231 उम्र : 39 लिंग : महिला	फोटो उपलब्ध
195	YFC1499243	निर्वाचक का नाम : नारायण पिता का नाम: गोविन्दसिंह गृह संख्या : 311 उम्र : 79 लिंग : पुरुष	फोटो उपलब्ध								

196	YFC0103556	निर्वाचक का नाम : अमृत नाथ पिता का नाम: प्रभु नाथ गृह संख्या : 0 उम्र : 39 लिंग : पुरुष	फोटो उपलब्ध	197	YFC1885482	निर्वाचक का नाम : रिकू रेगर पति का नाम: पवन रेगर गृह संख्या : 130 उम्र : 23 लिंग : महिला	फोटो उपलब्ध	198	YFC1974112	निर्वाचक का नाम : राजेंद्र कुमार ढोली पिता का नाम: ओंकार लाल गृह संख्या : 151 उम्र : 22 लिंग : पुरुष	फोटो उपलब्ध
199	YFC1941160	निर्वाचक का नाम : प्रेमी चमार पिता का नाम: गणपत लाल चमार गृह संख्या : 196 उम्र : 26 लिंग : महिला	फोटो उपलब्ध	200	YFC1499318	निर्वाचक का नाम : खातुन पति का नाम: शबिर मोहम्मद गृह संख्या : 220 उम्र : 64 लिंग : महिला	फोटो उपलब्ध	201	YFC1583194	निर्वाचक का नाम : फिरोज मोहम्मद पिता का नाम: शब्बीर मोहम्मद गृह संख्या : 220 उम्र : 29 लिंग : पुरुष	फोटो उपलब्ध
202	YFC1473172	निर्वाचक का नाम : जावेद मोहम्मद पिता का नाम: शब्बीर गृह संख्या : 220 उम्र : 25 लिंग : पुरुष	फोटो उपलब्ध	203	YFC1907047	निर्वाचक का नाम : मुस्कान बानो छिपा पति का नाम: फिरोज मोहम्मद छिपा गृह संख्या : 220 उम्र : 24 लिंग : महिला	फोटो उपलब्ध	204	YFC1641018	निर्वाचक का नाम : शमीना पिता का नाम: शब्बीर मोहम्मद गृह संख्या : 220 उम्र : 22 लिंग : महिला	फोटो उपलब्ध
205	YFC1499193	निर्वाचक का नाम : अल्लाबक्ष पिता का नाम: करीमबक्ष गृह संख्या : 220क उम्र : 79 लिंग : पुरुष	फोटो उपलब्ध	206	YFC1499300	निर्वाचक का नाम : सुगरा पति का नाम: अलाबक्ष गृह संख्या : 220क उम्र : 76 लिंग : महिला	फोटो उपलब्ध	207	MBY1137546	निर्वाचक का नाम : फरीद मोहम्मद पिता का नाम: अलाबक्षछीपा गृह संख्या : 220क उम्र : 46 लिंग : पुरुष	फोटो उपलब्ध
208	MBY1197979	निर्वाचक का नाम : नजमा पति का नाम: फरीद मोहम्मद गृह संख्या : 220क उम्र : 45 लिंग : महिला	फोटो उपलब्ध	209	YFC1638071	निर्वाचक का नाम : मुस्कान पिता का नाम: फरीद मोहम्मद गृह संख्या : 220क उम्र : 23 लिंग : महिला	फोटो उपलब्ध	210	RJ/20/151/033148	निर्वाचक का नाम : सुलेमान पिता का नाम: करीमबक्ष गृह संख्या : 221 उम्र : 64 लिंग : पुरुष	फोटो उपलब्ध
211	RJ/20/151/033031	निर्वाचक का नाम : हनीफा पति का नाम: सुलेमान गृह संख्या : 221 उम्र : 62 लिंग : महिला	फोटो उपलब्ध	212	YFC0555656	निर्वाचक का नाम : आसिफ मोहम्मद पिता का नाम: सुलेमान गृह संख्या : 221 उम्र : 31 लिंग : पुरुष	फोटो उपलब्ध	213	YFC1100205	निर्वाचक का नाम : फ़िरदौस पति का नाम: आसिफ मोहम्मद गृह संख्या : 221 उम्र : 30 लिंग : महिला	फोटो उपलब्ध
214	YFC1099969	निर्वाचक का नाम : युनुश मोहम्मद पिता का नाम: सुलेमान गृह संख्या : 221 उम्र : 27 लिंग : पुरुष	फोटो उपलब्ध	215	YFC2070522	निर्वाचक का नाम : सत्यनारायण सोनी पिता का नाम: लक्ष्मी लाल सोनी गृह संख्या : 222 उम्र : 58 लिंग : पुरुष	फोटो उपलब्ध	216	MBY1091776	निर्वाचक का नाम : ओमप्रकाश पिता का नाम: लक्ष्मीलाल गृह संख्या : 222 उम्र : 54 लिंग : पुरुष	फोटो उपलब्ध
217	RJ/20/151/033004	निर्वाचक का नाम : खुशबु पति का नाम: कैलाशचन्द्र गृह संख्या : 222 उम्र : 54 लिंग : महिला	फोटो उपलब्ध	218	MBY2033124	निर्वाचक का नाम : कैलाशचन्द्र पिता का नाम: लक्ष्मीलाल गृह संख्या : 222 उम्र : 52 लिंग : पुरुष	फोटो उपलब्ध	219	MBY1191329	निर्वाचक का नाम : गीतादेवीसोनी पति का नाम: ओमप्रकाश गृह संख्या : 222 उम्र : 51 लिंग : महिला	फोटो उपलब्ध
220	YFC1613421	निर्वाचक का नाम : राजेंद्र कुमार सोनी सोनी पिता का नाम: लक्ष्मीलाल गृह संख्या : 222 उम्र : 48 लिंग : पुरुष	फोटो उपलब्ध	221	MBY1198217	निर्वाचक का नाम : संगीता सोनी पति का नाम: राजेंद्र कुमार सोनी गृह संख्या : 222 उम्र : 42 लिंग : महिला	फोटो उपलब्ध	222	MBY1557784	निर्वाचक का नाम : दिलीपकुमार पिता का नाम: शिवलाल गृह संख्या : 222 उम्र : 39 लिंग : पुरुष	फोटो उपलब्ध
223	YFC0555664	निर्वाचक का नाम : जितेन्द्र कुमार पिता का नाम: शिवनारायण गृह संख्या : 222 उम्र : 35 लिंग : पुरुष	फोटो उपलब्ध	224	YFC1981109	निर्वाचक का नाम : स्वीटी सोनी पति का नाम: जितेंद्र कुमार सोनी गृह संख्या : 222 उम्र : 35 लिंग : महिला	फोटो उपलब्ध	225	YFC2068682	निर्वाचक का नाम : स्वर्णलता सोनी पिता का नाम: सत्यनारायण सोनी गृह संख्या : 222 उम्र : 32 लिंग : महिला	फोटो उपलब्ध

226	YFC2051027	निर्वाचक का नाम : भारत सोनी पिता का नाम: सत्यनारायण सोनी गृह संख्या : 222 उम्र : 28 लिंग : पुरुष	फोटो उपलब्ध	227	YFC1099985	निर्वाचक का नाम : विष्णु पिता का नाम: कैलाश चन्द्र गृह संख्या : 222 उम्र : 27 लिंग : पुरुष	फोटो उपलब्ध	228	YFC1433648	निर्वाचक का नाम : सचिन पिता का नाम: ओमप्रकाश गृह संख्या : 222 उम्र : 27 लिंग : पुरुष	फोटो उपलब्ध
229	YFC2050938	निर्वाचक का नाम : वैभव सोनी पिता का नाम: सत्यनारायण सोनी गृह संख्या : 222 उम्र : 26 लिंग : पुरुष	फोटो उपलब्ध	230	YFC1639384	निर्वाचक का नाम : वर्षा पति का नाम: सचिन गृह संख्या : 222 उम्र : 24 लिंग : महिला	फोटो उपलब्ध	231	YFC1575950	निर्वाचक का नाम : नरेंद्र कुमार पिता का नाम: कैलाश चंद्र गृह संख्या : 222 उम्र : 23 लिंग : पुरुष	फोटो उपलब्ध
232	YFC2023125	निर्वाचक का नाम : खुशी सोनी पिता का नाम: राजेंद्र सोनी गृह संख्या : 222 उम्र : 19 लिंग : महिला	फोटो उपलब्ध	233	RJ/20/151/033517	निर्वाचक का नाम : शांति पति का नाम: महेश गृह संख्या : 223 उम्र : 59 लिंग : महिला	फोटो उपलब्ध	234	YFC0616466	निर्वाचक का नाम : नरेश कुमार बलाई पिता का नाम: महेश चंद्र गृह संख्या : 223 उम्र : 33 लिंग : पुरुष	फोटो उपलब्ध
235	YFC1393081	निर्वाचक का नाम : मंजू पति का नाम: नरेश गृह संख्या : 223 उम्र : 29 लिंग : महिला	फोटो उपलब्ध	236	YFC1451632	निर्वाचक का नाम : अशोक पिता का नाम: महेश गृह संख्या : 223 उम्र : 29 लिंग : पुरुष	फोटो उपलब्ध	237	YFC1598531	निर्वाचक का नाम : नीलम देवी पति का नाम: अशोक गृह संख्या : 223 उम्र : 27 लिंग : महिला	फोटो उपलब्ध
238	YFC1713080	निर्वाचक का नाम : ललित कुमार पिता का नाम: महेश गृह संख्या : 223 उम्र : 26 लिंग : पुरुष	फोटो उपलब्ध	239	YFC1952159	निर्वाचक का नाम : वजीर पिता का नाम: अल्लाहरखा गृह संख्या : 224 उम्र : 69 लिंग : पुरुष	फोटो उपलब्ध	240	YFC1952167	निर्वाचक का नाम : रइसा पति का नाम: वजीर गृह संख्या : 224 उम्र : 63 लिंग : महिला	फोटो उपलब्ध
241	YFC0409177	निर्वाचक का नाम : अमीन मोहम्मद पिता का नाम: वजीर गृह संख्या : 224 उम्र : 34 लिंग : पुरुष	फोटो उपलब्ध	242	YFC0449694	निर्वाचक का नाम : फ़रज़ाना पति का नाम: अमीन मो गृह संख्या : 224 उम्र : 34 लिंग : महिला	फोटो उपलब्ध	243	YFC0555565	निर्वाचक का नाम : मदनलाल पिता का नाम: श्रीलाल गृह संख्या : 225 उम्र : 69 लिंग : पुरुष	फोटो उपलब्ध
244	RJ/20/151/033008	निर्वाचक का नाम : लाडदेवी पति का नाम: मदनलाल गृह संख्या : 225 उम्र : 62 लिंग : महिला	फोटो उपलब्ध	245	YFC0555672	निर्वाचक का नाम : चन्दन सिंह पिता का नाम: मदन सिंह गृह संख्या : 225 उम्र : 39 लिंग : पुरुष	फोटो उपलब्ध	246	YFC1100007	निर्वाचक का नाम : रेखा कुमारी पति का नाम: चन्दन सिंह गृह संख्या : 225 उम्र : 39 लिंग : महिला	फोटो उपलब्ध
247	YFC0555680	निर्वाचक का नाम : राकेश कानावत पिता का नाम: मदन सिंह कानावत गृह संख्या : 225 उम्र : 36 लिंग : पुरुष	फोटो उपलब्ध	248	YFC1100015	निर्वाचक का नाम : रंजना देवी पति का नाम: राकेश कानावत गृह संख्या : 225 उम्र : 34 लिंग : महिला	फोटो उपलब्ध	249	RJ/20/151/033116	निर्वाचक का नाम : कमला पति का नाम: मांगू सिंह गृह संख्या : 226 उम्र : 69 लिंग : महिला	फोटो उपलब्ध
250	YFC0449710	निर्वाचक का नाम : इंदु पति का नाम: रणजीत गृह संख्या : 226 उम्र : 67 लिंग : महिला	फोटो उपलब्ध	251	MBY1476373	निर्वाचक का नाम : भैरू सिंह पिता का नाम: मांगू सिंह गृह संख्या : 226 उम्र : 45 लिंग : पुरुष	फोटो उपलब्ध	252	MBY1476673	निर्वाचक का नाम : पूनम पति का नाम: भैरू सिंह गृह संख्या : 226 उम्र : 41 लिंग : महिला	फोटो उपलब्ध
253	MBY1476688	निर्वाचक का नाम : शांता देवी पति का नाम: कालू सिंह गृह संख्या : 226 उम्र : 40 लिंग : महिला	फोटो उपलब्ध	254	YFC1100023	निर्वाचक का नाम : प्रेम सिंह पिता का नाम: मांगू सिंह गृह संख्या : 226 उम्र : 39 लिंग : पुरुष	फोटो उपलब्ध	255	YFC1393784	निर्वाचक का नाम : हिम्मत सिंह पिता का नाम: मांगू सिंह गृह संख्या : 226 उम्र : 33 लिंग : पुरुष	फोटो उपलब्ध

256	YFC1515311	निर्वाचक का नाम : भारती पति का नाम: प्रेम सिंग गृह संख्या : 226 उम्र : 32 लिंग : महिला	फोटो उपलब्ध	257	YFC1100031	निर्वाचक का नाम : पूरण सिंह पिता का नाम: मांगू सिंह गृह संख्या : 226 उम्र : 27 लिंग : पुरुष	फोटो उपलब्ध	258	YFC1293315	निर्वाचक का नाम : बद्री पिता का नाम: रंजीत गृह संख्या : 226 उम्र : 26 लिंग : पुरुष	फोटो उपलब्ध
259	YFC1713072	निर्वाचक का नाम : गीता देवी पति का नाम: बद्री गृह संख्या : 226 उम्र : 26 लिंग : महिला	फोटो उपलब्ध	260	YFC2029536	निर्वाचक का नाम : पायल सोलंकी पिता का नाम: कालू सिंह सोलंकी गृह संख्या : 226 उम्र : 21 लिंग : महिला	फोटो उपलब्ध	261	YFC2029544	निर्वाचक का नाम : डिंपल कुंवर राजपूत पिता का नाम: भेरू सिंह गृह संख्या : 226 उम्र : 20 लिंग : महिला	फोटो उपलब्ध
262	YFC0449702	निर्वाचक का नाम : रणजीत पिता का नाम: मकराम गृह संख्या : 226ख उम्र : 69 लिंग : पुरुष	फोटो उपलब्ध	263	YFC0760181	निर्वाचक का नाम : मोहन लाल पिता का नाम: मेघाराम गृह संख्या : 226ख उम्र : 63 लिंग : पुरुष	फोटो उपलब्ध	264	YFC0760256	निर्वाचक का नाम : लेहरी देवी पति का नाम: मोहन लाल गृह संख्या : 226ख उम्र : 62 लिंग : महिला	फोटो उपलब्ध
265	YFC0760199	निर्वाचक का नाम : जोगेन्द्र लाल पिता का नाम: मोहन लाल गृह संख्या : 226ख उम्र : 32 लिंग : पुरुष	फोटो उपलब्ध	266	YFC1100049	निर्वाचक का नाम : राकेश लाल पिता का नाम: मोहन लाल गृह संख्या : 226 ख उम्र : 32 लिंग : पुरुष	फोटो उपलब्ध	267	YFC1100056	निर्वाचक का नाम : मंजू देवी पति का नाम: जोगेन्द्र लाल गृह संख्या : 226 ख उम्र : 31 लिंग : महिला	फोटो उपलब्ध
268	YFC1100064	निर्वाचक का नाम : भावना देवी पति का नाम: राकेश गृह संख्या : 226 ख उम्र : 29 लिंग : महिला	फोटो उपलब्ध	269	YFC1538180	निर्वाचक का नाम : पवन पिता का नाम: मोहन लाल गृह संख्या : 226ख उम्र : 26 लिंग : पुरुष	फोटो उपलब्ध	270	YFC1538172	निर्वाचक का नाम : पिंदू पिता का नाम: मोहन लाल गृह संख्या : 226ख उम्र : 24 लिंग : पुरुष	फोटो उपलब्ध
271	YFC1613454	निर्वाचक का नाम : पायल देवी पति का नाम: राजू गृह संख्या : 226ख उम्र : 24 लिंग : महिला	फोटो उपलब्ध	272	YFC1100072	निर्वाचक का नाम : रतन पिता का नाम: रणजीत गृह संख्या : 226 ख उम्र : 28 लिंग : पुरुष	फोटो उपलब्ध	273	YFC1100080	निर्वाचक का नाम : राजू पिता का नाम: मोहन लाल गृह संख्या : 226 ख उम्र : 27 लिंग : पुरुष	फोटो उपलब्ध
274	YFC0136325	निर्वाचक का नाम : पुनमचन्द पिता का नाम: भागु गृह संख्या : 228 उम्र : 74 लिंग : पुरुष	फोटो उपलब्ध	275	YFC0147447	निर्वाचक का नाम : लक्ष्मण पिता का नाम: पूनमचन्द गृह संख्या : 228 उम्र : 53 लिंग : पुरुष	फोटो उपलब्ध	276	MBY1198282	निर्वाचक का नाम : संजय कुमार हरिजन पिता का नाम: पूनम चन्द हरिजन गृह संख्या : 228 उम्र : 42 लिंग : पुरुष	फोटो उपलब्ध
277	YFC0496000	निर्वाचक का नाम : नंद लाल पिता का नाम: बालुलाल गृह संख्या : 228 उम्र : 38 लिंग : पुरुष	फोटो उपलब्ध	278	YFC1638014	निर्वाचक का नाम : रीना पिता का नाम: लक्ष्मण गृह संख्या : 228 उम्र : 25 लिंग : महिला	फोटो उपलब्ध	279	YFC1823103	निर्वाचक का नाम : भावना हरिजन पिता का नाम: लक्ष्मण हरिजन गृह संख्या : 228 उम्र : 23 लिंग : महिला	फोटो उपलब्ध
280	YFC1837343	निर्वाचक का नाम : नरेश हरिजन पिता का नाम: लक्ष्मण लाल गृह संख्या : 228 वार्ड नं 06 उम्र : 20 लिंग : पुरुष	फोटो उपलब्ध	281	YFC1554187	निर्वाचक का नाम : कमला पति का नाम: लादू गृह संख्या : 229 उम्र : 64 लिंग : महिला	फोटो उपलब्ध	282	MBY1476381	निर्वाचक का नाम : नकवाल रमेश कुमार नकवाल पिता का नाम: गोरधन भाई नकवाल नकवाल गृह संख्या : 229 उम्र : 44 लिंग : पुरुष	फोटो उपलब्ध
283	YFC1924711	निर्वाचक का नाम : नकवाल भावना देवी नकवाल पति का नाम: नकवाल रमेश कुमार नकवाल गृह संख्या : 229 उम्र : 41 लिंग : महिला	फोटो उपलब्ध	284	RJ/20/151/033250	निर्वाचक का नाम : लाली पति का नाम: मोती गृह संख्या : 230 उम्र : 79 लिंग : महिला	फोटो उपलब्ध	285	RJ/20/151/033196	निर्वाचक का नाम : पेमा पिता का नाम: मोती गृह संख्या : 230 उम्र : 69 लिंग : पुरुष	फोटो उपलब्ध

286	RJ/20/151/033126	निर्वाचक का नाम : डाली पति का नाम: पेमा गृह संख्या : 230 उम्र : 67 लिंग : महिला	फोटो उपलब्ध	287	RJ/20/151/034042	निर्वाचक का नाम : रामचन्द्र पिता का नाम: मोती गृह संख्या : 230 उम्र : 58 लिंग : पुरुष	फोटो उपलब्ध	288	MBY1198290	निर्वाचक का नाम : सुखी पति का नाम: राम चन्द्र गृह संख्या : 230 उम्र : 51 लिंग : महिला	फोटो उपलब्ध
289	YFC1293323	निर्वाचक का नाम : सुरज पिता का नाम: पेमाराम गृह संख्या : 230 उम्र : 27 लिंग : पुरुष	फोटो उपलब्ध	290	YFC1538578	निर्वाचक का नाम : टीना देवी पति का नाम: सुरज गृह संख्या : 230 उम्र : 26 लिंग : महिला	फोटो उपलब्ध	291	YFC1538693	निर्वाचक का नाम : जगदीश पिता का नाम: पेमा राम गृह संख्या : 230 उम्र : 25 लिंग : पुरुष	फोटो उपलब्ध
292	RJ/20/151/033005	निर्वाचक का नाम : जयराम पिता का नाम: गोकुल गृह संख्या : 231 उम्र : 74 लिंग : पुरुष	फोटो उपलब्ध	293	RJ/20/151/034040	निर्वाचक का नाम : बदाम पति का नाम: धन्ना गृह संख्या : 231 उम्र : 69 लिंग : महिला	फोटो उपलब्ध	294	RJ/20/151/034059	निर्वाचक का नाम : नोजी पति का नाम: जयराम गृह संख्या : 231 उम्र : 69 लिंग : महिला	फोटो उपलब्ध
295	MBY1198308	निर्वाचक का नाम : बाबूलाल पिता का नाम: जयराम गृह संख्या : 231 उम्र : 53 लिंग : पुरुष	फोटो उपलब्ध	296	MBY1198316	निर्वाचक का नाम : सीता पति का नाम: बाबू लाल गृह संख्या : 231 उम्र : 50 लिंग : महिला	फोटो उपलब्ध	297	MBY1476399	निर्वाचक का नाम : सोहन लाल पिता का नाम: जय राम गृह संख्या : 231 उम्र : 43 लिंग : पुरुष	फोटो उपलब्ध
298	JDD1660752	निर्वाचक का नाम : नाथू पिता का नाम: छोगाराम गृह संख्या : 231 उम्र : 43 लिंग : पुरुष	फोटो उपलब्ध	299	MBY1557966	निर्वाचक का नाम : लीलादेवी पति का नाम: सोहनलाल गृह संख्या : 231 उम्र : 40 लिंग : महिला	फोटो उपलब्ध	300	YFC0135632	निर्वाचक का नाम : प्रकाश पिता का नाम: जयराम गृह संख्या : 231 उम्र : 39 लिंग : पुरुष	फोटो उपलब्ध
301	YFC0328765	निर्वाचक का नाम : भागीरथ पिता का नाम: धन्नालाल गृह संख्या : 231 उम्र : 36 लिंग : पुरुष	फोटो उपलब्ध	302	YFC0135921	निर्वाचक का नाम : लक्ष्मी देवी पति का नाम: प्रकाश गृह संख्या : 231 उम्र : 36 लिंग : महिला	फोटो उपलब्ध	303	YFC1384213	निर्वाचक का नाम : भँवरी पति का नाम: भागीरथ मल गृह संख्या : 231 उम्र : 34 लिंग : महिला	फोटो उपलब्ध
304	YFC0726141	निर्वाचक का नाम : मुकेश पिता का नाम: धन्नालाल गृह संख्या : 231 उम्र : 33 लिंग : पुरुष	फोटो उपलब्ध	305	YFC1586916	निर्वाचक का नाम : गीता देवी पति का नाम: मुकेश गृह संख्या : 231 उम्र : 32 लिंग : महिला	फोटो उपलब्ध	306	YFC1437672	निर्वाचक का नाम : ललित कुमार पिता का नाम: बाबूलाल गृह संख्या : 231 उम्र : 26 लिंग : पुरुष	फोटो उपलब्ध
307	MBY1558469	निर्वाचक का नाम : जस्सू पति का नाम: बाबू लाल गृह संख्या : 231क उम्र : 44 लिंग : महिला	फोटो उपलब्ध	308	YFC2029395	निर्वाचक का नाम : राकेश सालवी पिता का नाम: बाबू लाल गृह संख्या : 231 के उम्र : 20 लिंग : पुरुष	फोटो उपलब्ध	309	YFC2029015	निर्वाचक का नाम : राजू लाल सालवी पिता का नाम: बाबू लाल सालवी गृह संख्या : 231के उम्र : 19 लिंग : पुरुष	फोटो उपलब्ध
310	MBY1198324	निर्वाचक का नाम : कमला पति का नाम: गणपत लाल गृह संख्या : 232 उम्र : 72 लिंग : महिला	फोटो उपलब्ध	311	RJ/20/151/033155	निर्वाचक का नाम : डालू पिता का नाम: बखतावर गृह संख्या : 232 उम्र : 54 लिंग : पुरुष	फोटो उपलब्ध	312	RJ/20/151/033156	निर्वाचक का नाम : मांगी पति का नाम: डालू गृह संख्या : 232 उम्र : 52 लिंग : महिला	फोटो उपलब्ध
313	MBY1558022	निर्वाचक का नाम : रामभेरोसे पिता का नाम: गणपतलाल गृह संख्या : 232 उम्र : 40 लिंग : पुरुष	फोटो उपलब्ध	314	YFC0288795	निर्वाचक का नाम : मोहनलाल पिता का नाम: गणपत लाल गृह संख्या : 232 उम्र : 38 लिंग : पुरुष	फोटो उपलब्ध	315	YFC0330779	निर्वाचक का नाम : जितेन्द्र पिता का नाम: डालूराम गृह संख्या : 232 उम्र : 34 लिंग : पुरुष	फोटो उपलब्ध

316	MBY1558014	निर्वाचक का नाम : बसंती देवी पति का नाम: रामभरोसे गृह संख्या : 232 उम्र : 34 लिंग : महिला	फोटो उपलब्ध	317	YFC0616524	निर्वाचक का नाम : जोधराज पिता का नाम: गणपत गृह संख्या : 232 उम्र : 32 लिंग : महिला	फोटो उपलब्ध	318	YFC0760231	निर्वाचक का नाम : सुगना देवी पति का नाम: जितेन्द्र गृह संख्या : 232 उम्र : 31 लिंग : महिला	फोटो उपलब्ध
319	YFC1590181	निर्वाचक का नाम : संतोष पति का नाम: घनश्याम गृह संख्या : 232 उम्र : 31 लिंग : महिला	फोटो उपलब्ध	320	YFC1100098	निर्वाचक का नाम : घणी देवी पति का नाम: जोधराज गृह संख्या : 232 उम्र : 28 लिंग : महिला	फोटो उपलब्ध	321	YFC1259829	निर्वाचक का नाम : घनश्याम पिता का नाम: गणपत लाल गृह संख्या : 232 उम्र : 27 लिंग : पुरुष	फोटो उपलब्ध
322	RJ/20/151/033131	निर्वाचक का नाम : चांदी पति का नाम: कालू गृह संख्या : 233 उम्र : 59 लिंग : महिला	फोटो उपलब्ध	323	RJ/20/151/034051	निर्वाचक का नाम : प्रताप पिता का नाम: देवा गृह संख्या : 233 उम्र : 53 लिंग : पुरुष	फोटो उपलब्ध	324	YFC0860072	निर्वाचक का नाम : कैलाश पिता का नाम: कालू गृह संख्या : 233 उम्र : 39 लिंग : पुरुष	फोटो उपलब्ध
325	YFC0860106	निर्वाचक का नाम : मन्जु पति का नाम: कैलाश गृह संख्या : 233 उम्र : 38 लिंग : महिला	फोटो उपलब्ध	326	YFC1473370	निर्वाचक का नाम : नारायण लाल पिता का नाम: कालुराम गृह संख्या : 233 उम्र : 28 लिंग : पुरुष	फोटो उपलब्ध	327	YFC1583673	निर्वाचक का नाम : महिमा पति का नाम: नारायण लाल गृह संख्या : 233 उम्र : 27 लिंग : महिला	फोटो उपलब्ध
328	YFC1499144	निर्वाचक का नाम : नाथू पिता का नाम: भूरा गृह संख्या : 234 उम्र : 59 लिंग : पुरुष	फोटो उपलब्ध	329	YFC1499151	निर्वाचक का नाम : बदामी पति का नाम: नाथू गृह संख्या : 234 उम्र : 56 लिंग : महिला	फोटो उपलब्ध	330	YFC1583988	निर्वाचक का नाम : रुकमणी पति का नाम: फतेह लाल गृह संख्या : 234 उम्र : 45 लिंग : महिला	फोटो उपलब्ध
331	YFC1441237	निर्वाचक का नाम : मुली देवी पति का नाम: मुकेश गृह संख्या : 234 उम्र : 30 लिंग : महिला	फोटो उपलब्ध	332	YFC1099936	निर्वाचक का नाम : मुकेश पति का नाम: नाथू गृह संख्या : 234 उम्र : 28 लिंग : पुरुष	फोटो उपलब्ध	333	YFC2029049	निर्वाचक का नाम : जिगर सालवी पिता का नाम: फतेह लाल गृह संख्या : 234 उम्र : 20 लिंग : पुरुष	फोटो उपलब्ध
334	YFC1472117	निर्वाचक का नाम : ओमप्रकाश पिता का नाम: हीरालाल गृह संख्या : 234ख उम्र : 29 लिंग : पुरुष	फोटो उपलब्ध	335	RJ/20/151/033296	निर्वाचक का नाम : मदनलाल पिता का नाम: बिहारीलाल गृह संख्या : 235 उम्र : 64 लिंग : पुरुष	फोटो उपलब्ध	336	RJ/20/151/033269	निर्वाचक का नाम : रतनलाल पिता का नाम: बिहारीलाल गृह संख्या : 235 उम्र : 61 लिंग : पुरुष	फोटो उपलब्ध
337	YFC0388694	निर्वाचक का नाम : पुष्पा पति का नाम: रतनलाल गृह संख्या : 235 उम्र : 59 लिंग : महिला	फोटो उपलब्ध	338	RJ/20/151/033276	निर्वाचक का नाम : बसन्ती पति का नाम: मदनलाल गृह संख्या : 235 उम्र : 59 लिंग : महिला	फोटो उपलब्ध	339	YFC0860015	निर्वाचक का नाम : सुरेश पिता का नाम: मदन गृह संख्या : 235 उम्र : 30 लिंग : पुरुष	फोटो उपलब्ध
340	YFC1472463	निर्वाचक का नाम : जितेंद्र पिता का नाम: रतन लाल गृह संख्या : 235 उम्र : 30 लिंग : पुरुष	फोटो उपलब्ध	341	YFC1576859	निर्वाचक का नाम : रेखा देवी पति का नाम: सुरेश कुमार गृह संख्या : 235 उम्र : 29 लिंग : महिला	फोटो उपलब्ध	342	YFC1639350	निर्वाचक का नाम : सोनिया पति का नाम: जितेंद्र गृह संख्या : 235 उम्र : 28 लिंग : महिला	फोटो उपलब्ध
343	YFC1406958	निर्वाचक का नाम : लोकेश पिता का नाम: मदन लाल गृह संख्या : 235 उम्र : 25 लिंग : पुरुष	फोटो उपलब्ध	344	MBY1137025	निर्वाचक का नाम : मोहन पिता का नाम: हजारी गृह संख्या : 236 उम्र : 69 लिंग : पुरुष	फोटो उपलब्ध	345	MBY1137033	निर्वाचक का नाम : बाली पति का नाम: मोहन गृह संख्या : 236 उम्र : 64 लिंग : महिला	फोटो उपलब्ध

346	MBY1198340	निर्वाचक का नाम : डाल चन्द पिता का नाम: मोहन गृह संख्या : 236 उम्र : 43 लिंग : पुरुष	फोटो उपलब्ध	347	MBY2032712	निर्वाचक का नाम : राजमल पिता का नाम: मोहनलाल गृह संख्या : 236 उम्र : 40 लिंग : पुरुष	फोटो उपलब्ध	348	YFC0146571	निर्वाचक का नाम : कैलाश चंद्र पिता का नाम: मोहनलाल गृह संख्या : 236 उम्र : 39 लिंग : पुरुष	फोटो उपलब्ध
349	YFC0146704	निर्वाचक का नाम : चैनामाली पति का नाम: राजमल गृह संख्या : 236 उम्र : 37 लिंग : महिला	फोटो उपलब्ध	350	YFC0330787	निर्वाचक का नाम : दुर्गा देवी पति का नाम: डाल चन्द गृह संख्या : 236 उम्र : 34 लिंग : महिला	फोटो उपलब्ध	351	YFC0616607	निर्वाचक का नाम : माया देवी पति का नाम: कैलाश चंद्र गृह संख्या : 236 उम्र : 33 लिंग : महिला	फोटो उपलब्ध
352	RJ/20/151/033106	निर्वाचक का नाम : अण्ची पति का नाम: छोगा गृह संख्या : 237 उम्र : 69 लिंग : महिला	फोटो उपलब्ध	353	YFC0032177	निर्वाचक का नाम : मोहनलाल पिता का नाम: छोगा गृह संख्या : 237 उम्र : 52 लिंग : पुरुष	फोटो उपलब्ध	354	MBY1198365	निर्वाचक का नाम : प्रकाशी पति का नाम: मोहन लाल गृह संख्या : 237 उम्र : 49 लिंग : महिला	फोटो उपलब्ध
355	YFC0136382	निर्वाचक का नाम : कन्हैया लाल पिता का नाम: छोगा लाल गृह संख्या : 237 उम्र : 44 लिंग : पुरुष	फोटो उपलब्ध	356	YFC0031492	निर्वाचक का नाम : पुष्पा पति का नाम: कन्हैया लाल गृह संख्या : 237 उम्र : 43 लिंग : महिला	फोटो उपलब्ध	357	YFC0031948	निर्वाचक का नाम : सांवरा पिता का नाम: छोगाराम गृह संख्या : 237 उम्र : 41 लिंग : पुरुष	फोटो उपलब्ध
358	MBY1557818	निर्वाचक का नाम : राजूलाल पिता का नाम: छोगाराम गृह संख्या : 237 उम्र : 39 लिंग : पुरुष	फोटो उपलब्ध	359	YFC1100106	निर्वाचक का नाम : तारा देवी पति का नाम: सांवर लाल गृह संख्या : 237 उम्र : 35 लिंग : महिला	फोटो उपलब्ध	360	YFC1441229	निर्वाचक का नाम : लीला पति का नाम: राजू लाल गृह संख्या : 237 उम्र : 31 लिंग : महिला	फोटो उपलब्ध
361	YFC1393800	निर्वाचक का नाम : शंकर लाल पिता का नाम: मोहन लाल गृह संख्या : 237 उम्र : 26 लिंग : पुरुष	फोटो उपलब्ध	# 362	YFC2110666	निर्वाचक का नाम : भवर सिंह कानावत पिता का नाम: श्री लाल सिंह कानावत गृह संख्या : 238 उम्र : 72 लिंग : पुरुष	फोटो उपलब्ध	363	RJ/20/151/030650	निर्वाचक का नाम : संतोष पति का नाम: भंवरसिंह गृह संख्या : 238 उम्र : 67 लिंग : महिला	फोटो उपलब्ध
364	MBY2032894	निर्वाचक का नाम : राजेन्द्र सिंह पिता का नाम: भंवरसिंह गृह संख्या : 238 उम्र : 38 लिंग : पुरुष	फोटो उपलब्ध	365	MBY2034502	निर्वाचक का नाम : देवेन्द्र सिंह पिता का नाम: भंवर सिंह गृह संख्या : 238 उम्र : 37 लिंग : पुरुष	फोटो उपलब्ध	366	YFC1337963	निर्वाचक का नाम : ममता कंवर पति का नाम: राजेंद्र सिंह गृह संख्या : 238 उम्र : 30 लिंग : महिला	फोटो उपलब्ध
367	RJ/20/151/034039	निर्वाचक का नाम : नारायण पिता का नाम: सूरजमल गृह संख्या : 239 उम्र : 54 लिंग : पुरुष	फोटो उपलब्ध	368	RJ/20/151/033351	निर्वाचक का नाम : गीता पति का नाम: नारायण गृह संख्या : 239 उम्र : 53 लिंग : महिला	फोटो उपलब्ध	369	YFC0030726	निर्वाचक का नाम : सांवरलाल पिता का नाम: सूरजमल गृह संख्या : 239 उम्र : 42 लिंग : पुरुष	फोटो उपलब्ध
370	YFC1578749	निर्वाचक का नाम : बालीदेवी पति का नाम: सांवर लाल गृह संख्या : 239 उम्र : 40 लिंग : महिला	फोटो उपलब्ध	371	YFC0646935	निर्वाचक का नाम : सुवा नाथ पिता का नाम: प्रभु नाथ गृह संख्या : 239 उम्र : 38 लिंग : पुरुष	फोटो उपलब्ध	372	YFC0646943	निर्वाचक का नाम : नारू नाथ पिता का नाम: प्रभु नाथ गृह संख्या : 239 उम्र : 32 लिंग : पुरुष	फोटो उपलब्ध
373	YFC1538354	निर्वाचक का नाम : लक्ष्मी पति का नाम: राधेश्याम गृह संख्या : 239 उम्र : 26 लिंग : महिला	फोटो उपलब्ध	374	YFC1577105	निर्वाचक का नाम : राधेश्याम पिता का नाम: नारायण लाल गृह संख्या : 239 उम्र : 24 लिंग : पुरुष	फोटो उपलब्ध	375	YFC1639012	निर्वाचक का नाम : विनोद पिता का नाम: नारायण लाल गृह संख्या : 239 उम्र : 23 लिंग : पुरुष	फोटो उपलब्ध

376	YFC1638733	निर्वाचक का नाम : रियाज़ मोहम्मद पिता का नाम: सुलेमान छीपा गृह संख्या : 239 उम्र : 22 लिंग : पुरुष	फोटो उपलब्ध	377	MBY1198373	निर्वाचक का नाम : अमरी पति का नाम: घनश्याम गृह संख्या : 240 उम्र : 51 लिंग : महिला	फोटो उपलब्ध	378	YFC1100114	निर्वाचक का नाम : दुर्गेश पिता का नाम: घनश्याम गृह संख्या : 240 उम्र : 27 लिंग : पुरुष	फोटो उपलब्ध
379	YFC1639566	निर्वाचक का नाम : विष्णु पिता का नाम: घनश्याम गृह संख्या : 240 उम्र : 22 लिंग : पुरुष	फोटो उपलब्ध	380	MBY2033165	निर्वाचक का नाम : प्रभूनाथ पिता का नाम: नेनानाथ गृह संख्या : 241 उम्र : 74 लिंग : पुरुष	फोटो उपलब्ध	381	MBY2033173	निर्वाचक का नाम : मूमल पति का नाम: प्रभूनाथ गृह संख्या : 241 उम्र : 69 लिंग : महिला	फोटो उपलब्ध
382	YFC0388546	निर्वाचक का नाम : सवागी पति का नाम: सायबनाथ गृह संख्या : 241 उम्र : 62 लिंग : महिला	फोटो उपलब्ध	383	RJ/20/151/033177	निर्वाचक का नाम : जौधानाथ पिता का नाम: नेनानाथ गृह संख्या : 241 उम्र : 59 लिंग : पुरुष	फोटो उपलब्ध	384	YFC0401422	निर्वाचक का नाम : कमला पति का नाम: जौधानाथ गृह संख्या : 241 उम्र : 56 लिंग : महिला	फोटो उपलब्ध
385	YFC0409185	निर्वाचक का नाम : विरम नाथ पिता का नाम: जौधा नाथ गृह संख्या : 241 उम्र : 35 लिंग : पुरुष	फोटो उपलब्ध	386	YFC1473818	निर्वाचक का नाम : रेखा पति का नाम: अमृत गृह संख्या : 241 उम्र : 35 लिंग : महिला	फोटो उपलब्ध	387	YFC1261171	निर्वाचक का नाम : उगम नाथ पिता का नाम: सवागी गृह संख्या : 241 उम्र : 34 लिंग : पुरुष	फोटो उपलब्ध
388	YFC1441211	निर्वाचक का नाम : मीरा देवी पति का नाम: नारू नाथ गृह संख्या : 241 उम्र : 33 लिंग : महिला	फोटो उपलब्ध	389	YFC1638303	निर्वाचक का नाम : टिकम नाथ पिता का नाम: सायब नाथ गृह संख्या : 241 उम्र : 33 लिंग : पुरुष	फोटो उपलब्ध	390	YFC1277904	निर्वाचक का नाम : संगीता पति का नाम: उगमनाथ गृह संख्या : 241 उम्र : 31 लिंग : महिला	फोटो उपलब्ध
391	YFC1441195	निर्वाचक का नाम : पप्पू नाथ पिता का नाम: प्रभू नाथ गृह संख्या : 241 उम्र : 31 लिंग : पुरुष	फोटो उपलब्ध	392	YFC1473685	निर्वाचक का नाम : माया देवी पति का नाम: टिकम गृह संख्या : 241 उम्र : 30 लिंग : महिला	फोटो उपलब्ध	393	YFC1441161	निर्वाचक का नाम : कबीर नाथ पिता का नाम: जौधा नाथ गृह संख्या : 241 उम्र : 29 लिंग : पुरुष	फोटो उपलब्ध
394	YFC1473016	निर्वाचक का नाम : आरती पति का नाम: सुवा गृह संख्या : 241 उम्र : 29 लिंग : महिला	फोटो उपलब्ध	395	YFC1259670	निर्वाचक का नाम : पवन नाथ पिता का नाम: सवागी गृह संख्या : 241 उम्र : 28 लिंग : पुरुष	फोटो उपलब्ध	396	YFC1441203	निर्वाचक का नाम : राधा पति का नाम: कबीर नाथ गृह संख्या : 241 उम्र : 27 लिंग : महिला	फोटो उपलब्ध
397	YFC1441245	निर्वाचक का नाम : पूजा देवी पति का नाम: पप्पू नाथ गृह संख्या : 241 उम्र : 27 लिंग : महिला	फोटो उपलब्ध	398	YFC1472968	निर्वाचक का नाम : सुखा पिता का नाम: साहिल गृह संख्या : 241 उम्र : 27 लिंग : पुरुष	फोटो उपलब्ध	399	YFC1441252	निर्वाचक का नाम : सोनू नाथ पिता का नाम: जौधा नाथ गृह संख्या : 241 उम्र : 25 लिंग : पुरुष	फोटो उपलब्ध
400	YFC1100130	निर्वाचक का नाम : बसन्ती पति का नाम: शम्भूलाल गृह संख्या : 242 उम्र : 64 लिंग : महिला	फोटो उपलब्ध	401	MBY2033447	निर्वाचक का नाम : ओंकारलाल पिता का नाम: मोहनलाल गृह संख्या : 242 उम्र : 56 लिंग : पुरुष	फोटो उपलब्ध	402	RJ/20/151/033264	निर्वाचक का नाम : दुर्गा पति का नाम: ओंकारलाल गृह संख्या : 242 उम्र : 54 लिंग : महिला	फोटो उपलब्ध
403	YFC1472935	निर्वाचक का नाम : राकेश पिता का नाम: ओंकार लाल गृह संख्या : 242 उम्र : 25 लिंग : पुरुष	फोटो उपलब्ध	404	YFC1638261	निर्वाचक का नाम : सुमन पति का नाम: राकेश कुमार गृह संख्या : 242 उम्र : 22 लिंग : महिला	फोटो उपलब्ध	405	MBY1198381	निर्वाचक का नाम : प्रभु लाल पिता का नाम: बट्टी लाल गृह संख्या : 243 उम्र : 64 लिंग : पुरुष	फोटो उपलब्ध

406	MBY1198399	निर्वाचक का नाम : लाली पति का नाम: प्रभु लाल गृह संख्या : 243 उम्र : 60 लिंग : महिला	फोटो उपलब्ध	407	RJ/20/151/033145	निर्वाचक का नाम : मांगीलाल पति का नाम: नारू गृह संख्या : 244 उम्र : 56 लिंग : पुरुष	फोटो उपलब्ध	408	RJ/20/151/033295	निर्वाचक का नाम : प्यारी पति का नाम: मांगीलाल गृह संख्या : 244 उम्र : 53 लिंग : महिला	फोटो उपलब्ध
409	MBY2033140	निर्वाचक का नाम : प्रेम पति का नाम: जगदीश गृह संख्या : 245 उम्र : 62 लिंग : महिला	फोटो उपलब्ध	410	YFC1589431	निर्वाचक का नाम : अशोक पति का नाम: जगदीश गृह संख्या : 245 उम्र : 31 लिंग : पुरुष	फोटो उपलब्ध	411	YFC1589209	निर्वाचक का नाम : जयश्री पति का नाम: जगदीश गृह संख्या : 245 उम्र : 29 लिंग : महिला	फोटो उपलब्ध
412	RJ/20/151/033527	निर्वाचक का नाम : मेवा पति का नाम: मोती गृह संख्या : 246 उम्र : 62 लिंग : पुरुष	फोटो उपलब्ध	413	RJ/20/151/033528	निर्वाचक का नाम : नौसी पति का नाम: मेवा गृह संख्या : 246 उम्र : 59 लिंग : महिला	फोटो उपलब्ध	414	YFC1100148	निर्वाचक का नाम : गजरी पति का नाम: पणू गृह संख्या : 247 उम्र : 35 लिंग : महिला	फोटो उपलब्ध
415	YFC1100155	निर्वाचक का नाम : पणू पति का नाम: मांगू गृह संख्या : 247 उम्र : 32 लिंग : पुरुष	फोटो उपलब्ध	416	RJ/20/151/033303	निर्वाचक का नाम : भागू पति का नाम: नाथू गृह संख्या : 248 उम्र : 69 लिंग : पुरुष	फोटो उपलब्ध	417	RJ/20/151/033236	निर्वाचक का नाम : लादी पति का नाम: भागू गृह संख्या : 248 उम्र : 64 लिंग : महिला	फोटो उपलब्ध
418	RJ/20/151/033254	निर्वाचक का नाम : बालू पति का नाम: नाथू गृह संख्या : 248 उम्र : 62 लिंग : पुरुष	फोटो उपलब्ध	419	YFC1389915	निर्वाचक का नाम : गणी पति का नाम: बालू गृह संख्या : 248 उम्र : 59 लिंग : महिला	फोटो उपलब्ध	420	MBY2033728	निर्वाचक का नाम : शम्भू लाल पति का नाम: भागू गृह संख्या : 248 उम्र : 43 लिंग : पुरुष	फोटो उपलब्ध
421	MBY2033934	निर्वाचक का नाम : लहरूलाल पति का नाम: भागूराम गृह संख्या : 248 उम्र : 40 लिंग : पुरुष	फोटो उपलब्ध	422	YFC0496018	निर्वाचक का नाम : तेजमल पति का नाम: भागुलाल गृह संख्या : 248 उम्र : 40 लिंग : पुरुष	फोटो उपलब्ध	423	YFC0496067	निर्वाचक का नाम : बगती देवी पति का नाम: शम्भुलाल गृह संख्या : 248 उम्र : 39 लिंग : महिला	फोटो उपलब्ध
424	YFC0496059	निर्वाचक का नाम : लेहरी देवी पति का नाम: तेजमल गृह संख्या : 248 उम्र : 38 लिंग : महिला	फोटो उपलब्ध	425	YFC0496026	निर्वाचक का नाम : पारसमल पति का नाम: भागुलाल गृह संख्या : 248 उम्र : 37 लिंग : पुरुष	फोटो उपलब्ध	426	YFC0496042	निर्वाचक का नाम : रोशनलाल पति का नाम: बालुराम गृह संख्या : 248 उम्र : 36 लिंग : पुरुष	फोटो उपलब्ध
427	YFC0496075	निर्वाचक का नाम : ललीता देवी पति का नाम: पारसमल गृह संख्या : 248 उम्र : 35 लिंग : महिला	फोटो उपलब्ध	428	YFC1100163	निर्वाचक का नाम : गणी देवी पति का नाम: नन्दलाल गृह संख्या : 248 उम्र : 35 लिंग : महिला	फोटो उपलब्ध	429	YFC1100171	निर्वाचक का नाम : मथरा देवी पति का नाम: रोशन लाल गृह संख्या : 248 उम्र : 33 लिंग : महिला	फोटो उपलब्ध
430	YFC0726182	निर्वाचक का नाम : नारायण लाल पति का नाम: भागूराम गृह संख्या : 248 उम्र : 32 लिंग : पुरुष	फोटो उपलब्ध	431	YFC1100189	निर्वाचक का नाम : दिव्या पति का नाम: लहरू लाल गृह संख्या : 248 उम्र : 31 लिंग : महिला	फोटो उपलब्ध	432	YFC1100197	निर्वाचक का नाम : राजमल पति का नाम: भागीरथ गृह संख्या : 248 उम्र : 28 लिंग : पुरुष	फोटो उपलब्ध
433	YFC1613371	निर्वाचक का नाम : लक्ष्मण लाल पति का नाम: शंभू लाल गृह संख्या : 248 उम्र : 23 लिंग : पुरुष	फोटो उपलब्ध	434	YFC1641125	निर्वाचक का नाम : संजू पति का नाम: राजमल गृह संख्या : 248 उम्र : 23 लिंग : महिला	फोटो उपलब्ध	435	YFC2023299	निर्वाचक का नाम : संजू गुर्जर पति का नाम: शंभू गुर्जर गृह संख्या : 248 उम्र : 19 लिंग : महिला	फोटो उपलब्ध

436	MBY1198415	निर्वाचक का नाम : नाथूराम पिता का नाम: बालू गृह संख्या : 249 उम्र : 54 लिंग : पुरुष	फोटो उपलब्ध	437	RJ/20/151/033256	निर्वाचक का नाम : गोपी पिता का नाम: बालू गृह संख्या : 249 उम्र : 53 लिंग : पुरुष	फोटो उपलब्ध	438	YFC1572940	निर्वाचक का नाम : कोयली देवी पति का नाम: गोपीलाल गृह संख्या : 249 उम्र : 42 लिंग : महिला	फोटो उपलब्ध
439	RJ/20/151/033274	निर्वाचक का नाम : सन्तोका पति का नाम: नारायण गृह संख्या : 250 उम्र : 58 लिंग : महिला	फोटो उपलब्ध	440	YFC1515303	निर्वाचक का नाम : मीना पति का नाम: जगदीश गृह संख्या : 250 उम्र : 29 लिंग : महिला	फोटो उपलब्ध	441	YFC1641158	निर्वाचक का नाम : इंद्रा पति का नाम: सुरेश गृह संख्या : 250 उम्र : 28 लिंग : महिला	फोटो उपलब्ध
442	YFC1536747	निर्वाचक का नाम : सुरेश पिता का नाम: नारायण गृह संख्या : 250 उम्र : 24 लिंग : पुरुष	फोटो उपलब्ध	443	YFC2026557	निर्वाचक का नाम : दिनेश पिता का नाम: नारायण गुर्जर गृह संख्या : 250 उम्र : 20 लिंग : पुरुष	फोटो उपलब्ध	444	MBY1353929	निर्वाचक का नाम : भैरू लाल पिता का नाम: हीरा लाल गृह संख्या : 252 उम्र : 45 लिंग : पुरुष	फोटो उपलब्ध
445	MBY1198431	निर्वाचक का नाम : लाडू पिता का नाम: प्रताप गृह संख्या : 252 उम्र : 44 लिंग : पुरुष	फोटो उपलब्ध	446	MBY1476407	निर्वाचक का नाम : सन्तु पति का नाम: भैरू लाल गृह संख्या : 252 उम्र : 43 लिंग : महिला	फोटो उपलब्ध	447	MBY1557792	निर्वाचक का नाम : भागूराम पिता का नाम: प्रताप गृह संख्या : 252 उम्र : 40 लिंग : पुरुष	फोटो उपलब्ध
448	YFC1637875	निर्वाचक का नाम : मीना पति का नाम: सीताराम गृह संख्या : 252 उम्र : 26 लिंग : महिला	फोटो उपलब्ध	449	YFC1978915	निर्वाचक का नाम : सीता राम गुर्जर पिता का नाम: भैरू लाल गुर्जर गृह संख्या : 252 उम्र : 26 लिंग : पुरुष	फोटो उपलब्ध	450	RJ/20/151/033330	निर्वाचक का नाम : राजी पति का नाम: भोजा गृह संख्या : 253 उम्र : 84 लिंग : महिला	फोटो उपलब्ध
451	RJ/20/151/033306	निर्वाचक का नाम : थानमल पिता का नाम: भोजा गृह संख्या : 253 उम्र : 65 लिंग : पुरुष	फोटो उपलब्ध	452	RJ/20/151/033273	निर्वाचक का नाम : सोसी पति का नाम: थानमल गृह संख्या : 253 उम्र : 64 लिंग : महिला	फोटो उपलब्ध	453	RJ/20/151/033255	निर्वाचक का नाम : भारूमल पिता का नाम: भोजा गृह संख्या : 253 उम्र : 63 लिंग : पुरुष	फोटो उपलब्ध
454	YFC1615921	निर्वाचक का नाम : सोनी पति का नाम: भारूमल गृह संख्या : 253 उम्र : 61 लिंग : महिला	फोटो उपलब्ध	455	MBY1558212	निर्वाचक का नाम : ईश्वरलाल पिता का नाम: भारूमल गृह संख्या : 253 उम्र : 40 लिंग : पुरुष	फोटो उपलब्ध	456	MBY2033942	निर्वाचक का नाम : रामलाल पिता का नाम: थानमल गृह संख्या : 253 उम्र : 40 लिंग : पुरुष	फोटो उपलब्ध
457	MBY1558162	निर्वाचक का नाम : मेमादेवी पति का नाम: रामलाल गृह संख्या : 253 उम्र : 39 लिंग : महिला	फोटो उपलब्ध	458	MBY1558188	निर्वाचक का नाम : मेमादेवी पति का नाम: ईश्वरलाल गृह संख्या : 253 उम्र : 39 लिंग : महिला	फोटो उपलब्ध	459	YFC0409193	निर्वाचक का नाम : प्रभू लाल पिता का नाम: भारमल गृह संख्या : 253 उम्र : 33 लिंग : पुरुष	फोटो उपलब्ध
460	YFC0409201	निर्वाचक का नाम : सीता पति का नाम: प्रभू लाल गृह संख्या : 253 उम्र : 33 लिंग : महिला	फोटो उपलब्ध	461	YFC0860031	निर्वाचक का नाम : हरदेव पिता का नाम: थानमल गृह संख्या : 253 उम्र : 33 लिंग : पुरुष	फोटो उपलब्ध	462	YFC0859975	निर्वाचक का नाम : गेन्दी पति का नाम: हरदेव गृह संख्या : 253 उम्र : 30 लिंग : महिला	फोटो उपलब्ध
463	YFC1100213	निर्वाचक का नाम : अम्बा लाल पिता का नाम: भरमल गृह संख्या : 253 उम्र : 29 लिंग : पुरुष	फोटो उपलब्ध	464	YFC1899426	निर्वाचक का नाम : लाडू पति का नाम: अंबा लाल गृह संख्या : 253 उम्र : 27 लिंग : महिला	फोटो उपलब्ध	465	YFC1473396	निर्वाचक का नाम : कैलाश पिता का नाम: भारमल गृह संख्या : 253 उम्र : 26 लिंग : पुरुष	फोटो उपलब्ध

466	YFC1994110
निर्वाचक का नाम : संतोष देवी पति का नाम: सोनू नाथ गृह संख्या : भोपा का बाडिया उम्र : 27 लिंग : महिला	फोटो उपलब्ध

467	YFC1791177
निर्वाचक का नाम : दिनेश सुतार पिता का नाम: उदय लाल सुतार गृह संख्या : वार्ड नं 6 उम्र : 29 लिंग : पुरुष	फोटो उपलब्ध

468	YFC1759851	निर्वाचक का नाम : भंवरी पिता का नाम: दयाराम गृह संख्या : 68 उम्र : 21 लिंग : महिला	फोटो उपलब्ध	469	YFC1816545	निर्वाचक का नाम : सहीन बानो पिता का नाम: फ़रीद मोहम्मद गृह संख्या : 220 के उम्र : 23 लिंग : महिला	फोटो उपलब्ध	470	RJ/20/151/033320	निर्वाचक का नाम : अणची पति का नाम: सुवा गृह संख्या : 255 उम्र : 60 लिंग : महिला	फोटो उपलब्ध
471	YFC0726125	निर्वाचक का नाम : शम्भू पिता का नाम: सुवा लाल गृह संख्या : 255 उम्र : 44 लिंग : पुरुष	फोटो उपलब्ध	472	MBY2033553	निर्वाचक का नाम : कमला पति का नाम: शम्भू गृह संख्या : 255 उम्र : 43 लिंग : महिला	फोटो उपलब्ध	473	RJ/20/151/033309	निर्वाचक का नाम : भागीरथ पिता का नाम: हजारी गृह संख्या : 256 उम्र : 64 लिंग : पुरुष	फोटो उपलब्ध
474	RJ/20/151/033328	निर्वाचक का नाम : हीरा पिता का नाम: हजारी गृह संख्या : 256 उम्र : 56 लिंग : पुरुष	फोटो उपलब्ध	475	RJ/20/151/033321	निर्वाचक का नाम : सरवणी पति का नाम: हीरा गृह संख्या : 256 उम्र : 54 लिंग : महिला	फोटो उपलब्ध	476	YFC0496083	निर्वाचक का नाम : नारायण लाल पिता का नाम: भागीरथ गृह संख्या : 256 उम्र : 37 लिंग : पुरुष	फोटो उपलब्ध
477	YFC0859991	निर्वाचक का नाम : मिट्ठु पिता का नाम: भागीरथ गृह संख्या : 256 उम्र : 31 लिंग : पुरुष	फोटो उपलब्ध	478	YFC0860007	निर्वाचक का नाम : मिठ्ठा पति का नाम: नारायण गृह संख्या : 256 उम्र : 31 लिंग : महिला	फोटो उपलब्ध	479	YFC0859983	निर्वाचक का नाम : राजेश पिता का नाम: भागीरथ गृह संख्या : 256 उम्र : 30 लिंग : पुरुष	फोटो उपलब्ध
480	YFC1577808	निर्वाचक का नाम : संजू पति का नाम: मिठ्ठालाल गृह संख्या : 256 उम्र : 30 लिंग : महिला	फोटो उपलब्ध	481	YFC1581339	निर्वाचक का नाम : देबू पति का नाम: राजेश गृह संख्या : 256 उम्र : 28 लिंग : महिला	फोटो उपलब्ध	482	YFC1538057	निर्वाचक का नाम : माया कुमारी पिता का नाम: हीरा लाल गृह संख्या : 256 उम्र : 25 लिंग : महिला	फोटो उपलब्ध
483	YFC1604925	निर्वाचक का नाम : पारस मल पिता का नाम: हीरा लाल गृह संख्या : 256 उम्र : 23 लिंग : पुरुष	फोटो उपलब्ध	484	YFC1638956	निर्वाचक का नाम : गायत्री पति का नाम: पारस मल गृह संख्या : 256 उम्र : 22 लिंग : महिला	फोटो उपलब्ध	485	YFC1837145	निर्वाचक का नाम : ममता गुर्जर पिता का नाम: शंभू गृह संख्या : 256 उम्र : 20 लिंग : महिला	फोटो उपलब्ध
486	RJ/20/151/033334	निर्वाचक का नाम : मन्दरूप पिता का नाम: भोजा गृह संख्या : 257 उम्र : 66 लिंग : पुरुष	फोटो उपलब्ध	487	RJ/20/151/033327	निर्वाचक का नाम : रूपी पति का नाम: मन्दरूप गृह संख्या : 257 उम्र : 64 लिंग : महिला	फोटो उपलब्ध	488	YFC0032557	निर्वाचक का नाम : चांदी देवी पति का नाम: मादू लाल गृह संख्या : 257 उम्र : 44 लिंग : महिला	फोटो उपलब्ध
489	YFC0032540	निर्वाचक का नाम : मादू लाल पिता का नाम: मंदरूप जी गुर्जर गृह संख्या : 257 उम्र : 43 लिंग : पुरुष	फोटो उपलब्ध	490	YFC1585892	निर्वाचक का नाम : चंदू लाल पिता का नाम: मंदरूप गृह संख्या : 257 उम्र : 35 लिंग : पुरुष	फोटो उपलब्ध	491	YFC1586106	निर्वाचक का नाम : नारायणी देवी पति का नाम: चंदू लाल गृह संख्या : 257 उम्र : 34 लिंग : महिला	फोटो उपलब्ध
492	YFC2010635	निर्वाचक का नाम : सीता देवी पति का नाम: लाखा राम गृह संख्या : 257 उम्र : 33 लिंग : महिला	फोटो उपलब्ध	493	YFC1641497	निर्वाचक का नाम : लाखाराम पिता का नाम: मंदरूप गृह संख्या : 257 उम्र : 32 लिंग : पुरुष	फोटो उपलब्ध	494	YFC1641406	निर्वाचक का नाम : दिनेश कुमार पिता का नाम: मंदरूप गृह संख्या : 257 उम्र : 25 लिंग : पुरुष	फोटो उपलब्ध
495	YFC1907112	निर्वाचक का नाम : तेजी गुर्जर गुर्जर पति का नाम: दिनेश कुमार गुर्जर गृह संख्या : 257 उम्र : 21 लिंग : महिला	फोटो उपलब्ध	496	YFC1909126	निर्वाचक का नाम : कृष्णा कुमारी गुर्जर पिता का नाम: मादू लाल गुर्जर गृह संख्या : 257 उम्र : 21 लिंग : महिला	फोटो उपलब्ध	497	RJ/20/151/033324	निर्वाचक का नाम : अणची पति का नाम: ज्वारा गृह संख्या : 258 उम्र : 74 लिंग : महिला	फोटो उपलब्ध

498	RJ/20/151/033318	निर्वाचक का नाम : रूकमण पति का नाम: जयराम गृह संख्या : 258 उम्र : 64 लिंग : महिला	फोटो उपलब्ध	499	MBY1476415	निर्वाचक का नाम : भैरू पिता का नाम: भोजा गृह संख्या : 258 उम्र : 59 लिंग : पुरुष	फोटो उपलब्ध	500	RJ/20/151/033534	निर्वाचक का नाम : भोमा पिता का नाम: ज्वारा गृह संख्या : 258 उम्र : 56 लिंग : पुरुष	फोटो उपलब्ध
501	RJ/20/151/033189	निर्वाचक का नाम : चांदी पति का नाम: भोमा गृह संख्या : 258 उम्र : 54 लिंग : महिला	फोटो उपलब्ध	502	RJ/20/151/033336	निर्वाचक का नाम : नारायण पिता का नाम: जयराम गृह संख्या : 258 उम्र : 54 लिंग : पुरुष	फोटो उपलब्ध	503	MBY2033546	निर्वाचक का नाम : तेजी पति का नाम: नारायण गृह संख्या : 258 उम्र : 53 लिंग : महिला	फोटो उपलब्ध
504	YFC0031237	निर्वाचक का नाम : उगमा पिता का नाम: जवारां गृह संख्या : 258 उम्र : 52 लिंग : पुरुष	फोटो उपलब्ध	505	MBY1476431	निर्वाचक का नाम : लहरी पति का नाम: उगमा गृह संख्या : 258 उम्र : 49 लिंग : महिला	फोटो उपलब्ध	506	MBY1476449	निर्वाचक का नाम : लक्ष्मण पिता का नाम: जवारां गृह संख्या : 258 उम्र : 46 लिंग : पुरुष	फोटो उपलब्ध
507	MBY1198449	निर्वाचक का नाम : कस्तूरी पति का नाम: लक्ष्मण गृह संख्या : 258 उम्र : 44 लिंग : महिला	फोटो उपलब्ध	508	YFC1100221	निर्वाचक का नाम : जगदीश पिता का नाम: भैरूलाल गृह संख्या : 258 उम्र : 28 लिंग : पुरुष	फोटो उपलब्ध	509	YFC1100239	निर्वाचक का नाम : कमला कुमारी पति का नाम: जगदीश गृह संख्या : 258 उम्र : 27 लिंग : महिला	फोटो उपलब्ध
510	YFC1611656	निर्वाचक का नाम : धरम गुर्जर पिता का नाम: दयाराम गुर्जर गृह संख्या : 258 उम्र : 27 लिंग : पुरुष	फोटो उपलब्ध	511	YFC1897800	निर्वाचक का नाम : कैलाशी गुर्जर पति का नाम: धरम गुर्जर गृह संख्या : 258 उम्र : 26 लिंग : महिला	फोटो उपलब्ध	512	YFC1759570	निर्वाचक का नाम : रेखा गुर्जर पिता का नाम: दयाराम गृह संख्या : 258 उम्र : 23 लिंग : महिला	फोटो उपलब्ध
513	YFC1976406	निर्वाचक का नाम : जगन्नाथ पिता का नाम: नारायण गृह संख्या : 258 उम्र : 20 लिंग : पुरुष	फोटो उपलब्ध	514	YFC1990076	निर्वाचक का नाम : मुकेश गुर्जर पिता का नाम: उगम चंद गृह संख्या : 258 उम्र : 20 लिंग : पुरुष	फोटो उपलब्ध	515	YFC2029528	निर्वाचक का नाम : हरदेव गुर्जर पिता का नाम: लक्ष्मण गुर्जर गृह संख्या : 258 उम्र : 20 लिंग : पुरुष	फोटो उपलब्ध
516	YFC2064541	निर्वाचक का नाम : भावना गुर्जर पति का नाम: मुकेश गुर्जर गृह संख्या : 258 उम्र : 20 लिंग : महिला	फोटो उपलब्ध	517	RJ/20/151/033305	निर्वाचक का नाम : ज्वारा पिता का नाम: धीसा गृह संख्या : 258 क उम्र : 79 लिंग : पुरुष	फोटो उपलब्ध	518	RJ/20/151/033349	निर्वाचक का नाम : जयराम पिता का नाम: धीसा गृह संख्या : 258 ख उम्र : 69 लिंग : पुरुष	फोटो उपलब्ध
519	YFC1926880	निर्वाचक का नाम : दयाराम गुर्जर पिता का नाम: ज्वारा गुर्जर गृह संख्या : 259 उम्र : 60 लिंग : पुरुष	फोटो उपलब्ध	520	MBY1353945	निर्वाचक का नाम : राजी देवी पति का नाम: दयाराम गुर्जर गृह संख्या : 259 उम्र : 59 लिंग : महिला	फोटो उपलब्ध	521	MBY1353960	निर्वाचक का नाम : भारू पिता का नाम: नेना गृह संख्या : 259 उम्र : 56 लिंग : पुरुष	फोटो उपलब्ध
522	MBY1353978	निर्वाचक का नाम : गहरी पति का नाम: भारू गृह संख्या : 259 उम्र : 54 लिंग : महिला	फोटो उपलब्ध	523	RJ/20/151/033310	निर्वाचक का नाम : हेमराज पिता का नाम: नेना गृह संख्या : 259 उम्र : 52 लिंग : पुरुष	फोटो उपलब्ध	524	MBY1353986	निर्वाचक का नाम : सन्तौक पति का नाम: हेमराज गृह संख्या : 259 उम्र : 51 लिंग : महिला	फोटो उपलब्ध
525	YFC0449736	निर्वाचक का नाम : श्रवणलाल पिता का नाम: भारमल गृह संख्या : 259 उम्र : 32 लिंग : पुरुष	फोटो उपलब्ध	526	YFC1100247	निर्वाचक का नाम : सीता देवी पति का नाम: श्रवण लाल गृह संख्या : 259 उम्र : 28 लिंग : महिला	फोटो उपलब्ध	527	YFC1639426	निर्वाचक का नाम : टेमा पति का नाम: सांवर लाल गृह संख्या : 259 उम्र : 26 लिंग : महिला	फोटो उपलब्ध

528	YFC1639038	निर्वाचक का नाम : सांवर लाल पिता का नाम: हेमराज गृह संख्या : 259 उम्र : 24 लिंग : पुरुष	फोटो उपलब्ध	529	YFC2028405	निर्वाचक का नाम : लक्ष्मी गुर्जर पिता का नाम: हेमराज गृह संख्या : 259 उम्र : 19 लिंग : महिला	फोटो उपलब्ध	530	RJ/20/151/033325	निर्वाचक का नाम : घीसी पति का नाम: मांगू गृह संख्या : 260 उम्र : 59 लिंग : महिला	फोटो उपलब्ध
531	RJ/20/151/033226	निर्वाचक का नाम : लादी पति का नाम: लादू गृह संख्या : 260 उम्र : 59 लिंग : महिला	फोटो उपलब्ध	532	YFC0136085	निर्वाचक का नाम : प्रेम लाल पिता का नाम: मांगू गृह संख्या : 260 उम्र : 43 लिंग : पुरुष	फोटो उपलब्ध	533	YFC1100254	निर्वाचक का नाम : देउ देवी पति का नाम: प्रेम लाल गृह संख्या : 260 उम्र : 40 लिंग : महिला	फोटो उपलब्ध
534	YFC0496091	निर्वाचक का नाम : गोपाल लाल पिता का नाम: लादूलाल गृह संख्या : 260 उम्र : 37 लिंग : पुरुष	फोटो उपलब्ध	535	YFC1100262	निर्वाचक का नाम : इन्द्रा देवी पति का नाम: गोपाल लाल गृह संख्या : 260 उम्र : 35 लिंग : महिला	फोटो उपलब्ध	536	YFC2026524	निर्वाचक का नाम : कमला देवी पति का नाम: मिठू लाल गुर्जर गृह संख्या : 260 उम्र : 29 लिंग : महिला	फोटो उपलब्ध
537	YFC1100270	निर्वाचक का नाम : मीठू लाल पिता का नाम: लादू राम गृह संख्या : 260 उम्र : 27 लिंग : पुरुष	फोटो उपलब्ध	538	YFC1578145	निर्वाचक का नाम : कैलाश चंद्र पिता का नाम: लादूलाल गृह संख्या : 260 उम्र : 23 लिंग : पुरुष	फोटो उपलब्ध	539	YFC2026599	निर्वाचक का नाम : तारा देवी पति का नाम: कैलाश गुर्जर गृह संख्या : 260 उम्र : 22 लिंग : महिला	फोटो उपलब्ध

540	YFC1814185	निर्वाचक का नाम : दरमी देवी पति का नाम: प्रभू लाल गृह संख्या : 253 उम्र : 30 लिंग : महिला	फोटो उपलब्ध	541	YFC0481887	निर्वाचक का नाम : सुवालाल पिता का नाम: कजोड गृह संख्या : 261 उम्र : 56 लिंग : पुरुष	फोटो उपलब्ध	542	RJ/20/151/033188	निर्वाचक का नाम : गलकू पति का नाम: सुवालाल गृह संख्या : 261 उम्र : 54 लिंग : महिला	फोटो उपलब्ध
543	RJ/20/151/033290	निर्वाचक का नाम : हीरालाल पिता का नाम: कजोड गृह संख्या : 261 उम्र : 51 लिंग : पुरुष	फोटो उपलब्ध	544	RJ/20/151/033308	निर्वाचक का नाम : छगू पति का नाम: हीरालाल गृह संख्या : 261 उम्र : 49 लिंग : महिला	फोटो उपलब्ध	545	RJ/20/151/033056	निर्वाचक का नाम : लादू पिता का नाम: कजोड गृह संख्या : 261 उम्र : 49 लिंग : पुरुष	फोटो उपलब्ध
546	RJ/20/151/033536	निर्वाचक का नाम : सरवणी पति का नाम: लादू गृह संख्या : 261 उम्र : 47 लिंग : महिला	फोटो उपलब्ध	547	MBY1198456	निर्वाचक का नाम : शम्भू लाल पिता का नाम: कजोड गृह संख्या : 261 उम्र : 44 लिंग : पुरुष	फोटो उपलब्ध	548	MBY1198464	निर्वाचक का नाम : टमू पति का नाम: शम्भू लाल गृह संख्या : 261 उम्र : 42 लिंग : महिला	फोटो उपलब्ध
549	YFC1350420	निर्वाचक का नाम : जगदीश गुर्जर पिता का नाम: हीरा लाल गृह संख्या : 261 उम्र : 33 लिंग : पुरुष	फोटो उपलब्ध	550	YFC1100296	निर्वाचक का नाम : प्रकाश पिता का नाम: लादू लाल गृह संख्या : 261 उम्र : 27 लिंग : पुरुष	फोटो उपलब्ध	551	YFC1637768	निर्वाचक का नाम : दीपिका पति का नाम: जगदीश गृह संख्या : 261 उम्र : 27 लिंग : महिला	फोटो उपलब्ध
552	YFC1384262	निर्वाचक का नाम : रेखा कुमारी पिता का नाम: लादू लाल गृह संख्या : 261 उम्र : 26 लिंग : महिला	फोटो उपलब्ध	553	YFC1638840	निर्वाचक का नाम : सीता पति का नाम: मिटू गृह संख्या : 261 उम्र : 25 लिंग : महिला	फोटो उपलब्ध	554	YFC1638816	निर्वाचक का नाम : मिटू लाल पिता का नाम: लादू लाल गृह संख्या : 261 उम्र : 24 लिंग : पुरुष	फोटो उपलब्ध
555	YFC1638758	निर्वाचक का नाम : आरती कुमारी पति का नाम: प्रकाश गृह संख्या : 261 उम्र : 23 लिंग : महिला	फोटो उपलब्ध	556	YFC1958768	निर्वाचक का नाम : धर्मी चंद्र गुर्जर पिता का नाम: लादू लाल गुर्जर गृह संख्या : 261 उम्र : 20 लिंग : पुरुष	फोटो उपलब्ध	557	RJ/20/151/034071	निर्वाचक का नाम : नाथू पिता का नाम: सुजा गृह संख्या : 262 उम्र : 99 लिंग : पुरुष	फोटो उपलब्ध
558	RJ/20/151/033218	निर्वाचक का नाम : हेमी पति का नाम: नाथू गृह संख्या : 262 उम्र : 96 लिंग : महिला	फोटो उपलब्ध	559	YFC1961051	निर्वाचक का नाम : मांगी देवी पति का नाम: बालू गृह संख्या : 262 उम्र : 68 लिंग : महिला	फोटो उपलब्ध	560	YFC0555573	निर्वाचक का नाम : बालू पिता का नाम: नाथू गृह संख्या : 262 उम्र : 66 लिंग : पुरुष	फोटो उपलब्ध
561	RJ/20/151/033205	निर्वाचक का नाम : हीरालाल पिता का नाम: नाथू गृह संख्या : 262 उम्र : 64 लिंग : पुरुष	फोटो उपलब्ध	562	RJ/20/151/033214A	निर्वाचक का नाम : चांदी पति का नाम: हीरालाल गृह संख्या : 262 उम्र : 62 लिंग : महिला	फोटो उपलब्ध	563	RJ/20/151/034055	निर्वाचक का नाम : नौसर पति का नाम: देवाराम गृह संख्या : 262 उम्र : 57 लिंग : महिला	फोटो उपलब्ध
564	MBY1198480	निर्वाचक का नाम : प्यारी पति का नाम: पोखर गृह संख्या : 262 उम्र : 52 लिंग : महिला	फोटो उपलब्ध	565	YFC1100304	निर्वाचक का नाम : तुलसीराम पिता का नाम: हीरालाल गृह संख्या : 262 उम्र : 35 लिंग : पुरुष	फोटो उपलब्ध	566	YFC1100312	निर्वाचक का नाम : भंवरी देवी पति का नाम: तुलसीराम गृह संख्या : 262 उम्र : 33 लिंग : महिला	फोटो उपलब्ध
567	YFC1293307	निर्वाचक का नाम : धर्मिचंद्र पिता का नाम: हीरा लाल गृह संख्या : 262 उम्र : 26 लिंग : पुरुष	फोटो उपलब्ध	568	YFC1484286	निर्वाचक का नाम : कृष्णा पति का नाम: बन्ना राम गृह संख्या : 262 उम्र : 25 लिंग : महिला	फोटो उपलब्ध	569	YFC1639095	निर्वाचक का नाम : प्रकाश चंद्र पिता का नाम: हीरा लाल गृह संख्या : 262 उम्र : 23 लिंग : पुरुष	फोटो उपलब्ध

570	YFC1641315	निर्वाचक का नाम : गणपत लाल पिता का नाम: हीरा लाल गृह संख्या : 262 उम्र : 22 लिंग : पुरुष	फोटो उपलब्ध	571	RJ/20/151/034008	निर्वाचक का नाम : देवाराम पिता का नाम: नाथू गृह संख्या : 262 क उम्र : 59 लिंग : पुरुष	फोटो उपलब्ध	572	YFC1637917	निर्वाचक का नाम : बन्ना राम पिता का नाम: देवाराम गृह संख्या : 262क उम्र : 25 लिंग : पुरुष	फोटो उपलब्ध
573	YFC1100320	निर्वाचक का नाम : सीता देवी पति का नाम: लादू लाल गृह संख्या : 262 क उम्र : 32 लिंग : महिला	फोटो उपलब्ध	574	YFC1100338	निर्वाचक का नाम : लादूलाल पिता का नाम: देवाराम गृह संख्या : 262 क उम्र : 32 लिंग : पुरुष	फोटो उपलब्ध	575	RJ/20/151/033213	निर्वाचक का नाम : नन्दू पति का नाम: भागचन्द गृह संख्या : 263 उम्र : 66 लिंग : महिला	फोटो उपलब्ध
576	MBY1353994	निर्वाचक का नाम : उदयराम पिता का नाम: रेमता गृह संख्या : 264 उम्र : 69 लिंग : पुरुष	फोटो उपलब्ध	577	RJ/20/151/033537	निर्वाचक का नाम : नेनी पति का नाम: उदय राम गृह संख्या : 264 उम्र : 66 लिंग : महिला	फोटो उपलब्ध	578	YFC0555581	निर्वाचक का नाम : गहरीलाल पिता का नाम: उदय राम गृह संख्या : 264 उम्र : 40 लिंग : पुरुष	फोटो उपलब्ध
579	YFC0555599	निर्वाचक का नाम : मेमा पति का नाम: गहरीलाल गृह संख्या : 264 उम्र : 39 लिंग : महिला	फोटो उपलब्ध	580	YFC0109108	निर्वाचक का नाम : शंभू लाल गुर्जर पिता का नाम: उदय राम गृह संख्या : 264 उम्र : 39 लिंग : पुरुष	फोटो उपलब्ध	581	YFC0103648	निर्वाचक का नाम : माधव लाल पिता का नाम: उदयराम गृह संख्या : 264 उम्र : 37 लिंग : पुरुष	फोटो उपलब्ध
582	YFC0103655	निर्वाचक का नाम : लादी पति का नाम: माधवलाल गृह संख्या : 264 उम्र : 36 लिंग : महिला	फोटो उपलब्ध	583	YFC1350438	निर्वाचक का नाम : पारस पिता का नाम: उदयराम गृह संख्या : 264 उम्र : 34 लिंग : पुरुष	फोटो उपलब्ध	584	YFC1277656	निर्वाचक का नाम : रामू देवी पति का नाम: पारस गृह संख्या : 264 उम्र : 32 लिंग : महिला	फोटो उपलब्ध
585	RJ/20/151/033207	निर्वाचक का नाम : लच्छू पिता का नाम: रेमता गृह संख्या : 265 उम्र : 74 लिंग : पुरुष	फोटो उपलब्ध	586	RJ/20/151/033235	निर्वाचक का नाम : कंकू पति का नाम: लच्छू गृह संख्या : 265 उम्र : 69 लिंग : महिला	फोटो उपलब्ध	587	YFC0103663	निर्वाचक का नाम : नारायण लाल पिता का नाम: लच्छू गृह संख्या : 265 उम्र : 37 लिंग : पुरुष	फोटो उपलब्ध
588	YFC0103689	निर्वाचक का नाम : गलकू पिता का नाम: नारायण गृह संख्या : 265 उम्र : 36 लिंग : महिला	फोटो उपलब्ध	589	YFC1363357	निर्वाचक का नाम : महिमा पति का नाम: भैरू लाल गृह संख्या : 265 उम्र : 31 लिंग : महिला	फोटो उपलब्ध	590	YFC1100346	निर्वाचक का नाम : भैरू लाल पिता का नाम: लच्छू गृह संख्या : 265 उम्र : 30 लिंग : पुरुष	फोटो उपलब्ध
591	RJ/20/151/033219	निर्वाचक का नाम : हरजू पति का नाम: गिरधारी गृह संख्या : 266 उम्र : 80 लिंग : महिला	फोटो उपलब्ध	592	RJ/20/151/033154	निर्वाचक का नाम : मेवाराम पिता का नाम: गिरधारी गृह संख्या : 266 उम्र : 56 लिंग : पुरुष	फोटो उपलब्ध	593	RJ/20/151/033223	निर्वाचक का नाम : डाली पति का नाम: मेवाराम गृह संख्या : 266 उम्र : 52 लिंग : महिला	फोटो उपलब्ध
594	MBY1198522	निर्वाचक का नाम : भागीरथ पिता का नाम: गिरधारी गृह संख्या : 266 उम्र : 44 लिंग : पुरुष	फोटो उपलब्ध	595	YFC0109116	निर्वाचक का नाम : गजरी पति का नाम: माधू गृह संख्या : 266 उम्र : 40 लिंग : महिला	फोटो उपलब्ध	596	YFC0109124	निर्वाचक का नाम : माधू पिता का नाम: गिरधारी गृह संख्या : 266 उम्र : 40 लिंग : पुरुष	फोटो उपलब्ध
597	YFC0103697	निर्वाचक का नाम : भारती पति का नाम: भागीरथ गृह संख्या : 266 उम्र : 40 लिंग : महिला	फोटो उपलब्ध	598	YFC1587427	निर्वाचक का नाम : दिनेश कुमार पिता का नाम: मेवाराम गृह संख्या : 266 उम्र : 32 लिंग : पुरुष	फोटो उपलब्ध	599	YFC1638972	निर्वाचक का नाम : रोशनी देवी पति का नाम: दिनेश गृह संख्या : 266 उम्र : 30 लिंग : महिला	फोटो उपलब्ध

600	YFC1100361	निर्वाचक का नाम : रूकमणी देवी पति का नाम: सुरेश गुर्जर गृह संख्या : 266 उम्र : 29 लिंग : महिला	फोटो उपलब्ध	601	YFC1590702	निर्वाचक का नाम : सांवर लाल पिता का नाम: मेवा राम गृह संख्या : 266 उम्र : 29 लिंग : पुरुष	फोटो उपलब्ध	602	RJ/20/151/033538	निर्वाचक का नाम : नेना पिता का नाम: गोरधन गृह संख्या : 267 उम्र : 89 लिंग : पुरुष	फोटो उपलब्ध
603	RJ/20/151/033220	निर्वाचक का नाम : लहरी पति का नाम: नेना गृह संख्या : 267 उम्र : 86 लिंग : महिला	फोटो उपलब्ध	604	RJ/20/151/033224	निर्वाचक का नाम : उगमी पति का नाम: आसू गृह संख्या : 267 उम्र : 79 लिंग : महिला	फोटो उपलब्ध	605	RJ/20/151/033215	निर्वाचक का नाम : चन्द्री पति का नाम: हरलाल गृह संख्या : 267 उम्र : 76 लिंग : महिला	फोटो उपलब्ध
606	RJ/20/151/033057	निर्वाचक का नाम : शम्भू पिता का नाम: हरलाल गृह संख्या : 267 उम्र : 56 लिंग : पुरुष	फोटो उपलब्ध	607	YFC0555607	निर्वाचक का नाम : सुआलाल पिता का नाम: नेना गृह संख्या : 267 उम्र : 56 लिंग : पुरुष	फोटो उपलब्ध	608	RJ/20/151/033206	निर्वाचक का नाम : नन्दलाल पिता का नाम: आसू गृह संख्या : 267 उम्र : 55 लिंग : पुरुष	फोटो उपलब्ध
609	MBY1093707	निर्वाचक का नाम : लादी पति का नाम: नन्दलाल गृह संख्या : 267 उम्र : 54 लिंग : महिला	फोटो उपलब्ध	610	RJ/20/151/033540	निर्वाचक का नाम : सुखी पति का नाम: सुआलाल गृह संख्या : 267 उम्र : 54 लिंग : महिला	फोटो उपलब्ध	611	RJ/20/151/034037	निर्वाचक का नाम : हीरी पति का नाम: शम्भू गृह संख्या : 267 उम्र : 54 लिंग : महिला	फोटो उपलब्ध
612	RJ/20/151/034009	निर्वाचक का नाम : दूदाराम पिता का नाम: हरलाल गृह संख्या : 267 उम्र : 49 लिंग : पुरुष	फोटो उपलब्ध	613	MBY2034635	निर्वाचक का नाम : कमला पति का नाम: दूदाराम गृह संख्या : 267 उम्र : 44 लिंग : महिला	फोटो उपलब्ध	614	YFC0726208	निर्वाचक का नाम : ईश्वर लाल पिता का नाम: सुवालाल गृह संख्या : 267 उम्र : 32 लिंग : पुरुष	फोटो उपलब्ध
615	YFC1638998	निर्वाचक का नाम : मीरा देवी पति का नाम: धनराज गृह संख्या : 267 उम्र : 31 लिंग : महिला	फोटो उपलब्ध	616	YFC1100387	निर्वाचक का नाम : भावना पिता का नाम: सुवालाल गृह संख्या : 267 उम्र : 28 लिंग : महिला	फोटो उपलब्ध	617	YFC1100379	निर्वाचक का नाम : सुगना पति का नाम: ईश्वर लाल गृह संख्या : 267 उम्र : 28 लिंग : महिला	फोटो उपलब्ध
618	YFC1100395	निर्वाचक का नाम : प्रभु लाल पिता का नाम: नन्दा राम गृह संख्या : 267 उम्र : 28 लिंग : पुरुष	फोटो उपलब्ध	619	YFC1100403	निर्वाचक का नाम : धनराज पिता का नाम: नन्दाराम गृह संख्या : 267 उम्र : 28 लिंग : पुरुष	फोटो उपलब्ध	620	YFC1723006	निर्वाचक का नाम : सीमा पति का नाम: प्रभु लाल नंदा राम गुर्जर गृह संख्या : 267 उम्र : 25 लिंग : महिला	फोटो उपलब्ध
621	RJ/20/151/033539	निर्वाचक का नाम : आसू पिता का नाम: गोरधन गृह संख्या : 267 क उम्र : 84 लिंग : पुरुष	फोटो उपलब्ध	622	RJ/20/151/033211	निर्वाचक का नाम : हरलाल पिता का नाम: गोरधन गृह संख्या : 267 ख उम्र : 79 लिंग : पुरुष	फोटो उपलब्ध	623	RJ/20/151/033541	निर्वाचक का नाम : हरजू पति का नाम: भोजा गृह संख्या : 268 उम्र : 99 लिंग : महिला	फोटो उपलब्ध
624	YFC0288886	निर्वाचक का नाम : मांगीलाल पिता का नाम: भोजा गृह संख्या : 268 उम्र : 59 लिंग : पुरुष	फोटो उपलब्ध	625	YFC0288803	निर्वाचक का नाम : गुर्जर भगवती बेन पति का नाम: मांगी लाल गृह संख्या : 268 उम्र : 58 लिंग : महिला	फोटो उपलब्ध	626	YFC1767128	निर्वाचक का नाम : गुर्जर मंजुला पति का नाम: गुर्जर नरेंद्र कुमार गृह संख्या : 268 उम्र : 29 लिंग : महिला	फोटो उपलब्ध
627	YFC1768134	निर्वाचक का नाम : गुर्जर नरेंद्र कुमार पिता का नाम: मांगीलाल गृह संख्या : 268 उम्र : 29 लिंग : पुरुष	फोटो उपलब्ध	628	YFC1766989	निर्वाचक का नाम : प्रियंका गुर्जर पति का नाम: गुर्जर धर्मेन्द्र कुमार गृह संख्या : 268 उम्र : 27 लिंग : महिला	फोटो उपलब्ध	629	YFC1767102	निर्वाचक का नाम : गुर्जर धर्मेन्द्र कुमार पिता का नाम: मांगीलाल गृह संख्या : 268 उम्र : 26 लिंग : पुरुष	फोटो उपलब्ध

630	YFC1760651	निर्वाचक का नाम : गुर्जर नारायणलाल पिता का नाम: मांगी लाल गृह संख्या : 268 उम्र : 23 लिंग : पुरुष	फोटो उपलब्ध	631	YFC1767441	निर्वाचक का नाम : पूजा गुर्जर पति का नाम: गुर्जर नारायणलाल गृह संख्या : 268 उम्र : 21 लिंग : महिला	फोटो उपलब्ध	632	RJ/20/151/033119	निर्वाचक का नाम : लाडू पति का नाम: रतनलाल गृह संख्या : 269 उम्र : 59 लिंग : महिला	फोटो उपलब्ध
633	YFC1100411	निर्वाचक का नाम : नारायण लाल पिता का नाम: रतन लाल गृह संख्या : 269 उम्र : 33 लिंग : पुरुष	फोटो उपलब्ध	634	YFC1100429	निर्वाचक का नाम : माया देवी पति का नाम: नारायण लाल गृह संख्या : 269 उम्र : 32 लिंग : महिला	फोटो उपलब्ध	# 635	YFC2101434	निर्वाचक का नाम : लीला गुर्जर पति का नाम: नरेश गुर्जर गृह संख्या : 26 उम्र : 26 लिंग : महिला	फोटो उपलब्ध
636	YFC1537489	निर्वाचक का नाम : प्रकाश चंद्रा पिता का नाम: रतन लाल गृह संख्या : 269 उम्र : 24 लिंग : पुरुष	फोटो उपलब्ध	637	YFC1958461	निर्वाचक का नाम : गायत्री गुर्जर पति का नाम: प्रकाश गुर्जर गृह संख्या : 269 उम्र : 21 लिंग : महिला	फोटो उपलब्ध	638	RJ/20/151/033244	निर्वाचक का नाम : हेवा पिता का नाम: रूपा गृह संख्या : 270 उम्र : 69 लिंग : पुरुष	फोटो उपलब्ध
639	RJ/20/151/033120	निर्वाचक का नाम : सुन्दर पति का नाम: हेवा गृह संख्या : 270 उम्र : 66 लिंग : महिला	फोटो उपलब्ध	640	YFC1100437	निर्वाचक का नाम : पारसमल पिता का नाम: सेवा लाल गृह संख्या : 270 उम्र : 33 लिंग : पुरुष	फोटो उपलब्ध	641	YFC1100445	निर्वाचक का नाम : राजेश कुमार पिता का नाम: सेवा लाल गृह संख्या : 270 उम्र : 32 लिंग : पुरुष	फोटो उपलब्ध
642	YFC1100452	निर्वाचक का नाम : लादी पति का नाम: राजू गृह संख्या : 270 उम्र : 31 लिंग : महिला	फोटो उपलब्ध	643	YFC1707199	निर्वाचक का नाम : मीना देवी पति का नाम: पारसमल गृह संख्या : 270 उम्र : 28 लिंग : महिला	फोटो उपलब्ध	644	YFC1839208	निर्वाचक का नाम : मेवा राम गुर्जर पिता का नाम: रुपा राम गुर्जर गृह संख्या : 271 उम्र : 50 लिंग : पुरुष	फोटो उपलब्ध
645	YFC0860080	निर्वाचक का नाम : कमला पति का नाम: मेवा गृह संख्या : 271 उम्र : 45 लिंग : महिला	फोटो उपलब्ध								

646	YFC1389865	निर्वाचक का नाम : कंकू पति का नाम: नाथूसिंह गृह संख्या : 272 उम्र : 79 लिंग : महिला	फोटो उपलब्ध	647	YFC0409219	निर्वाचक का नाम : लक्ष्मी देवी पति का नाम: रतन सिंह गृह संख्या : 272 उम्र : 45 लिंग : महिला	फोटो उपलब्ध	648	YFC1538586	निर्वाचक का नाम : रंजीत पिता का नाम: रतन सिंह गृह संख्या : 272 उम्र : 24 लिंग : पुरुष	फोटो उपलब्ध
649	YFC1980838	निर्वाचक का नाम : पिकी देवी पति का नाम: रंजीत सिंह गृह संख्या : 272 उम्र : 20 लिंग : महिला	फोटो उपलब्ध	650	MBY1198548	निर्वाचक का नाम : झमकू पति का नाम: भगवान सिंह गृह संख्या : 273 उम्र : 51 लिंग : महिला	फोटो उपलब्ध	651	MBY1198555	निर्वाचक का नाम : देवी सिंह पिता का नाम: त्रिलोक सिंह गृह संख्या : 273 उम्र : 49 लिंग : पुरुष	फोटो उपलब्ध
652	YFC0330795	निर्वाचक का नाम : नैनु सिंह पिता का नाम: त्रिलोक सिंह गृह संख्या : 273 उम्र : 36 लिंग : पुरुष	फोटो उपलब्ध	653	YFC1515295	निर्वाचक का नाम : बदामी पति का नाम: देवीसिंग गृह संख्या : 273 उम्र : 30 लिंग : महिला	फोटो उपलब्ध	654	RJ/20/151/033203	निर्वाचक का नाम : कंवरी पति का नाम: किशनसिंह गृह संख्या : 274 उम्र : 76 लिंग : महिला	फोटो उपलब्ध
655	YFC1100478	निर्वाचक का नाम : केशर सिंह पिता का नाम: किशन सिंह गृह संख्या : 274 उम्र : 36 लिंग : पुरुष	फोटो उपलब्ध	656	YFC1100486	निर्वाचक का नाम : झमकू पति का नाम: केशर सिंह गृह संख्या : 274 उम्र : 27 लिंग : महिला	फोटो उपलब्ध	657	YFC1473107	निर्वाचक का नाम : टिकम पिता का नाम: किशन गृह संख्या : 274 उम्र : 25 लिंग : पुरुष	फोटो उपलब्ध
658	MBY1137454	निर्वाचक का नाम : मोहनसिंह पिता का नाम: रामसिंह गृह संख्या : 275 उम्र : 59 लिंग : पुरुष	फोटो उपलब्ध	659	MBY1198563	निर्वाचक का नाम : छगनी पति का नाम: मोहनसिंह गृह संख्या : 275 उम्र : 56 लिंग : महिला	फोटो उपलब्ध	660	YFC0180398	निर्वाचक का नाम : मदन सिंह पिता का नाम: पीथा सिंह गृह संख्या : 276 उम्र : 55 लिंग : पुरुष	फोटो उपलब्ध
661	YFC0180406	निर्वाचक का नाम : कमला पति का नाम: मदन सिंह गृह संख्या : 276 उम्र : 52 लिंग : महिला	फोटो उपलब्ध	662	YFC1100494	निर्वाचक का नाम : रमेश सिंह पिता का नाम: मदन सिंह गृह संख्या : 276 उम्र : 27 लिंग : पुरुष	फोटो उपलब्ध	663	YFC1473180	निर्वाचक का नाम : देवा पति का नाम: रमेश गृह संख्या : 276 उम्र : 27 लिंग : महिला	फोटो उपलब्ध
664	YFC1581081	निर्वाचक का नाम : फूल सिंह पिता का नाम: मदन सिंह गृह संख्या : 276 उम्र : 23 लिंग : पुरुष	फोटो उपलब्ध	665	MBY1137447	निर्वाचक का नाम : हरीसिंह पिता का नाम: केसासिंह गृह संख्या : 277 उम्र : 69 लिंग : पुरुष	फोटो उपलब्ध	666	YFC1484542	निर्वाचक का नाम : धापू देवी पति का नाम: हरीसिंह गृह संख्या : 277 उम्र : 66 लिंग : महिला	फोटो उपलब्ध
667	YFC0409235	निर्वाचक का नाम : तारू सिंह पिता का नाम: हरि सिंह गृह संख्या : 277 उम्र : 40 लिंग : पुरुष	फोटो उपलब्ध	668	YFC0496125	निर्वाचक का नाम : गीता देवी पति का नाम: हर्षदसिंह गृह संख्या : 277 उम्र : 35 लिंग : महिला	फोटो उपलब्ध	669	YFC0496117	निर्वाचक का नाम : हर्षदसिंह पिता का नाम: हरिसिंह गृह संख्या : 277 उम्र : 35 लिंग : पुरुष	फोटो उपलब्ध
670	YFC0409243	निर्वाचक का नाम : लीला देवी पति का नाम: तारू सिंह गृह संख्या : 277 उम्र : 34 लिंग : महिला	फोटो उपलब्ध	671	YFC0409227	निर्वाचक का नाम : देवी सिंह पिता का नाम: हरि सिंह गृह संख्या : 277 उम्र : 33 लिंग : पुरुष	फोटो उपलब्ध	672	YFC1100502	निर्वाचक का नाम : फूली पति का नाम: देवी सिंह गृह संख्या : 277 उम्र : 31 लिंग : महिला	फोटो उपलब्ध
673	RJ/20/151/033168	निर्वाचक का नाम : दाखू पति का नाम: कूपसिंह गृह संख्या : 279 उम्र : 89 लिंग : महिला	फोटो उपलब्ध	674	MBY1354018	निर्वाचक का नाम : भगवान सिंह पिता का नाम: कूप सिंह गृह संख्या : 279 उम्र : 49 लिंग : पुरुष	फोटो उपलब्ध	675	MBY1476464	निर्वाचक का नाम : गीता पति का नाम: भगवान सिंह गृह संख्या : 279 उम्र : 46 लिंग : महिला	फोटो उपलब्ध

676	YFC0330803	निर्वाचक का नाम : लक्ष्मण सिंह पिता का नाम: कूप सिंह गृह संख्या : 279 उम्र : 39 लिंग : पुरुष	फोटो उपलब्ध	677	YFC0409250	निर्वाचक का नाम : लीला पति का नाम: लक्ष्मण गृह संख्या : 279 उम्र : 37 लिंग : महिला	फोटो उपलब्ध	678	RJ/20/151/033172	निर्वाचक का नाम : नैनु पति का नाम: खीमसिंह गृह संख्या : 281 उम्र : 66 लिंग : महिला	फोटो उपलब्ध
679	YFC0409276	निर्वाचक का नाम : अमृत सिंह पिता का नाम: खीम सिंह गृह संख्या : 281 उम्र : 40 लिंग : पुरुष	फोटो उपलब्ध	680	YFC0409284	निर्वाचक का नाम : प्रताप सिंह पिता का नाम: खीम सिंह गृह संख्या : 281 उम्र : 37 लिंग : पुरुष	फोटो उपलब्ध	681	YFC0409268	निर्वाचक का नाम : प्रेमी देवी पति का नाम: प्रताप सिंह गृह संख्या : 281 उम्र : 34 लिंग : महिला	फोटो उपलब्ध
682	YFC0555706	निर्वाचक का नाम : अनिता देवी पति का नाम: अमृत सिंह गृह संख्या : 281 उम्र : 32 लिंग : महिला	फोटो उपलब्ध	683	RJ/20/151/033544	निर्वाचक का नाम : नारायणसिंह पिता का नाम: केसर सिंह गृह संख्या : 282 उम्र : 64 लिंग : पुरुष	फोटो उपलब्ध	684	RJ/20/151/033545	निर्वाचक का नाम : शान्ता पति का नाम: नारायणसिंह गृह संख्या : 282 उम्र : 62 लिंग : महिला	फोटो उपलब्ध
685	YFC0330811	निर्वाचक का नाम : प्रीतम सिंह पिता का नाम: नारायण सिंह गृह संख्या : 282 उम्र : 35 लिंग : पुरुष	फोटो उपलब्ध	686	YFC0330829	निर्वाचक का नाम : करण सिंह पिता का नाम: नारायण सिंह गृह संख्या : 282 उम्र : 34 लिंग : पुरुष	फोटो उपलब्ध	687	YFC1100510	निर्वाचक का नाम : सुमित्रा देवी पिता का नाम: करण सिंह गृह संख्या : 282 उम्र : 29 लिंग : महिला	फोटो उपलब्ध
688	RJ/20/151/033171	निर्वाचक का नाम : अणची पति का नाम: उदयसिंह गृह संख्या : 283 उम्र : 86 लिंग : महिला	फोटो उपलब्ध	689	MBY1198597	निर्वाचक का नाम : हालूसिंह पिता का नाम: उदयसिंह गृह संख्या : 283 उम्र : 69 लिंग : पुरुष	फोटो उपलब्ध	690	RJ/20/151/033543	निर्वाचक का नाम : कमला पति का नाम: हालूसिंह गृह संख्या : 283 उम्र : 66 लिंग : महिला	फोटो उपलब्ध
691	YFC0103713	निर्वाचक का नाम : मीरा पति का नाम: तुलछासिंह गृह संख्या : 283 उम्र : 61 लिंग : महिला	फोटो उपलब्ध	692	MBY1198605	निर्वाचक का नाम : बाबूसिंह पिता का नाम: उदयसिंह गृह संख्या : 283 उम्र : 59 लिंग : पुरुष	फोटो उपलब्ध	693	MBY1476480	निर्वाचक का नाम : इन्द्रा पति का नाम: बाबूसिंह गृह संख्या : 283 उम्र : 53 लिंग : महिला	फोटो उपलब्ध
694	YFC1100536	निर्वाचक का नाम : दीप सिंह पिता का नाम: हलूसिंह गृह संख्या : 283 उम्र : 30 लिंग : पुरुष	फोटो उपलब्ध	695	YFC1537596	निर्वाचक का नाम : मीना कुमारी पति का नाम: दिपसिंह गृह संख्या : 283 उम्र : 26 लिंग : महिला	फोटो उपलब्ध	696	YFC1637867	निर्वाचक का नाम : भूपेन्द्र सिंह पिता का नाम: बाबूसिंह गृह संख्या : 283 उम्र : 22 लिंग : पुरुष	फोटो उपलब्ध
697	RJ/20/151/033167	निर्वाचक का नाम : कंकू पति का नाम: मंगलसिंह गृह संख्या : 284 उम्र : 89 लिंग : महिला	फोटो उपलब्ध	698	RJ/20/151/033259	निर्वाचक का नाम : हरिसिंह पिता का नाम: मंगलसिंह गृह संख्या : 284 उम्र : 56 लिंग : पुरुष	फोटो उपलब्ध	699	RJ/20/151/033003	निर्वाचक का नाम : कमला पति का नाम: हरीसिंह गृह संख्या : 284 उम्र : 54 लिंग : महिला	फोटो उपलब्ध
700	YFC0555615	निर्वाचक का नाम : प्रताप सिंह पिता का नाम: मंगल सिंह गृह संख्या : 284 उम्र : 43 लिंग : पुरुष	फोटो उपलब्ध	701	YFC0555698	निर्वाचक का नाम : कान्ता देवी पति का नाम: प्रताप सिंह गृह संख्या : 284 उम्र : 41 लिंग : महिला	फोटो उपलब्ध	702	YFC0409292	निर्वाचक का नाम : महेन्द्र सिंह पिता का नाम: मंगल सिंह गृह संख्या : 284 उम्र : 37 लिंग : पुरुष	फोटो उपलब्ध
703	YFC1100544	निर्वाचक का नाम : मीरा देवी पति का नाम: महेन्द्र सिंह गृह संख्या : 284 उम्र : 34 लिंग : महिला	फोटो उपलब्ध	704	YFC1100551	निर्वाचक का नाम : सुरेश सिंह पिता का नाम: हरि सिंह गृह संख्या : 284 उम्र : 29 लिंग : पुरुष	फोटो उपलब्ध	705	YFC1641422	निर्वाचक का नाम : धर्मेशा पति का नाम: सुरेश सिंह गृह संख्या : 284 उम्र : 22 लिंग : महिला	फोटो उपलब्ध

706	RJ/20/151/033173	निर्वाचक का नाम : तुलसी पति का नाम: भंवरसिंह गृह संख्या : 285 उम्र : 58 लिंग : महिला	फोटो उपलब्ध	707	YFC1473149	निर्वाचक का नाम : मीरा पति का नाम: भंवर गृह संख्या : 285 उम्र : 39 लिंग : महिला	फोटो उपलब्ध	708	YFC0330837	निर्वाचक का नाम : पपु सिंह पति का नाम: भंवर सिंह गृह संख्या : 285 उम्र : 35 लिंग : पुरुष	फोटो उपलब्ध
709	YFC0409300	निर्वाचक का नाम : कान्ता देवी पति का नाम: पपू सिंह गृह संख्या : 285 उम्र : 34 लिंग : महिला	फोटो उपलब्ध	710	YFC1100577	निर्वाचक का नाम : मीटू सिंह पति का नाम: भंवर सिंह गृह संख्या : 285 उम्र : 27 लिंग : पुरुष	फोटो उपलब्ध	711	YFC1261247	निर्वाचक का नाम : मांगू सिंह पति का नाम: भन्वर गृह संख्या : 285 उम्र : 27 लिंग : पुरुष	फोटो उपलब्ध
712	RJ/20/151/033175	निर्वाचक का नाम : धीसी पति का नाम: कानसिंह गृह संख्या : 286 उम्र : 88 लिंग : महिला	फोटो उपलब्ध	713	RJ/20/151/033261	निर्वाचक का नाम : हुकमसिंह पति का नाम: कानसिंह गृह संख्या : 286 उम्र : 60 लिंग : पुरुष	फोटो उपलब्ध	714	RJ/20/151/034046	निर्वाचक का नाम : राधा पति का नाम: हुकमसिंह गृह संख्या : 286 उम्र : 58 लिंग : महिला	फोटो उपलब्ध
715	MBY1198621	निर्वाचक का नाम : जगदीश पति का नाम: कान सिंह गृह संख्या : 286 उम्र : 45 लिंग : पुरुष	फोटो उपलब्ध	716	YFC0146522	निर्वाचक का नाम : रूप सिंह पति का नाम: कान सिंह गृह संख्या : 286 उम्र : 43 लिंग : पुरुष	फोटो उपलब्ध	717	YFC0146670	निर्वाचक का नाम : रेखा पति का नाम: जगदीश गृह संख्या : 286 उम्र : 39 लिंग : महिला	फोटो उपलब्ध
718	YFC0760215	निर्वाचक का नाम : तुलसी देवी पति का नाम: रूप सिंह गृह संख्या : 286 उम्र : 34 लिंग : महिला	फोटो उपलब्ध	719	RJ/20/151/033265	निर्वाचक का नाम : रकमा पति का नाम: कालूसिंह गृह संख्या : 287 उम्र : 74 लिंग : महिला	फोटो उपलब्ध	720	YFC0380014	निर्वाचक का नाम : मोहनसिंह पति का नाम: कालूसिंह गृह संख्या : 287 उम्र : 48 लिंग : पुरुष	फोटो उपलब्ध
721	YFC0030247	निर्वाचक का नाम : भैरूसिंह पति का नाम: देवीसिंह गृह संख्या : 290 उम्र : 53 लिंग : पुरुष	फोटो उपलब्ध	722	MBY1476506	निर्वाचक का नाम : गीता पति का नाम: भैरूसिंह गृह संख्या : 290 उम्र : 48 लिंग : महिला	फोटो उपलब्ध	723	RJ/20/151/033009	निर्वाचक का नाम : रामसिंह पति का नाम: नैनुसिंह गृह संख्या : 291 उम्र : 56 लिंग : पुरुष	फोटो उपलब्ध
724	RJ/20/151/033162	निर्वाचक का नाम : गंगा पति का नाम: रामसिंह गृह संख्या : 291 उम्र : 54 लिंग : महिला	फोटो उपलब्ध	725	MBY1093756	निर्वाचक का नाम : शिवसिंह पति का नाम: नैनुसिंह गृह संख्या : 292 उम्र : 64 लिंग : पुरुष	फोटो उपलब्ध	726	YFC1100593	निर्वाचक का नाम : जितेन्द्र सिंह पति का नाम: शिव सिंह गृह संख्या : 292 उम्र : 28 लिंग : पुरुष	फोटो उपलब्ध
727	MBY1137496	निर्वाचक का नाम : कमला पति का नाम: रामसिंह गृह संख्या : 293 उम्र : 53 लिंग : महिला	फोटो उपलब्ध	728	YFC0409359	निर्वाचक का नाम : हिममत सिंह पति का नाम: धन्ना सिंह गृह संख्या : 293 उम्र : 37 लिंग : पुरुष	फोटो उपलब्ध	729	YFC1714427	निर्वाचक का नाम : रेखा कुमारी पति का नाम: लोकेश सिंह गृह संख्या : 293 उम्र : 31 लिंग : महिला	फोटो उपलब्ध
730	YFC1100601	निर्वाचक का नाम : लोकेश सिंह पति का नाम: राम सिंह गृह संख्या : 293 उम्र : 28 लिंग : पुरुष	फोटो उपलब्ध	731	YFC1100619	निर्वाचक का नाम : मुकेश सिंह पति का नाम: राम सिंह गृह संख्या : 293 उम्र : 27 लिंग : पुरुष	फोटो उपलब्ध	732	YFC1277714	निर्वाचक का नाम : जसोदा पति का नाम: हिममत सिंह गृह संख्या : 293 उम्र : 26 लिंग : महिला	फोटो उपलब्ध
733	RJ/20/151/033081	निर्वाचक का नाम : रूकमा पति का नाम: डाउसिंह गृह संख्या : 294 उम्र : 67 लिंग : महिला	फोटो उपलब्ध	734	YFC1100627	निर्वाचक का नाम : गजेन्द्र सिंह पति का नाम: डाउ सिंह गृह संख्या : 294 उम्र : 36 लिंग : पुरुष	फोटो उपलब्ध	735	YFC1100635	निर्वाचक का नाम : सुमित्रा पति का नाम: गजेन्द्र सिंह गृह संख्या : 294 उम्र : 34 लिंग : महिला	फोटो उपलब्ध

736 निर्वाचक का नाम : वेण सिंह पिता का नाम: लक्ष्मणसिंह गृह संख्या : 295 उम्र : 56 लिंग : पुरुष	YFC0401448 फोटो उपलब्ध	737 निर्वाचक का नाम : भूर सिंह पिता का नाम: लक्ष्मणसिंह गृह संख्या : 295 उम्र : 54 लिंग : पुरुष	YFC0401430 फोटो उपलब्ध	738 निर्वाचक का नाम : गीता पति का नाम: वेण सिंह गृह संख्या : 295 उम्र : 49 लिंग : महिला	MBY1476522 फोटो उपलब्ध
739 निर्वाचक का नाम : मोहिनी पति का नाम: पूरण सिंह गृह संख्या : 295 उम्र : 49 लिंग : महिला	MBY1476530 फोटो उपलब्ध	740 निर्वाचक का नाम : देवेंद्र पिता का नाम: वेण सिंह गृह संख्या : 295 उम्र : 22 लिंग : पुरुष	YFC1639582 फोटो उपलब्ध	741 निर्वाचक का नाम : तुलसी पति का नाम: भोपालसिंह गृह संख्या : 296 उम्र : 74 लिंग : महिला	RJ/20/151/033022 फोटो उपलब्ध
742 निर्वाचक का नाम : फतेह सिंह पिता का नाम: भोपाल सिंह गृह संख्या : 296 उम्र : 43 लिंग : पुरुष	MBY1198639 फोटो उपलब्ध	743 निर्वाचक का नाम : तेज कंवर पति का नाम: फतेह सिंह गृह संख्या : 296 उम्र : 43 लिंग : महिला	YFC0646950 फोटो उपलब्ध	744 निर्वाचक का नाम : आशा पति का नाम: तुलछा सिंह गृह संख्या : बोर का बाडिया उम्र : 26 लिंग : महिला	YFC1943737 फोटो उपलब्ध

745	YFC1473321	निर्वाचक का नाम : ईश्वर पिता का नाम: लच्छू गृह संख्या : 265 उम्र : 27 लिंग : पुरुष	फोटो उपलब्ध	746	RJ/20/151/033143	निर्वाचक का नाम : रूपसिंह पिता का नाम: तेजसिंह गृह संख्या : 297 उम्र : 74 लिंग : पुरुष	फोटो उपलब्ध	747	MBY1558196	निर्वाचक का नाम : सुरेश पिता का नाम: रूपसिंह गृह संख्या : 297 उम्र : 41 लिंग : पुरुष	फोटो उपलब्ध
748	YFC0288811	निर्वाचक का नाम : भगवान सिंह पिता का नाम: रूप सिंह गृह संख्या : 297 उम्र : 35 लिंग : पुरुष	फोटो उपलब्ध	749	YFC1100650	निर्वाचक का नाम : आशा देवी पति का नाम: सूरज सिंह गृह संख्या : 297 उम्र : 35 लिंग : महिला	फोटो उपलब्ध	750	YFC1100668	निर्वाचक का नाम : प्रभू सिंह पिता का नाम: रूप सिंह गृह संख्या : 297 उम्र : 29 लिंग : पुरुष	फोटो उपलब्ध
751	YFC1641281	निर्वाचक का नाम : रामपाल सिंह पिता का नाम: रूप सिंह गृह संख्या : 297 उम्र : 25 लिंग : पुरुष	फोटो उपलब्ध	752	RJ/20/151/034016	निर्वाचक का नाम : मानसिंह पिता का नाम: नेनूसिंह गृह संख्या : 298 उम्र : 49 लिंग : पुरुष	फोटो उपलब्ध	753	YFC0288852	निर्वाचक का नाम : लीला पति का नाम: मान सिंह गृह संख्या : 298 उम्र : 41 लिंग : महिला	फोटो उपलब्ध
754	YFC0555730	निर्वाचक का नाम : प्यार सिंह पिता का नाम: लक्ष्मण सिंह गृह संख्या : 298 उम्र : 36 लिंग : पुरुष	फोटो उपलब्ध	755	YFC0496141	निर्वाचक का नाम : सफरसिंह पिता का नाम: अक्खासिंह गृह संख्या : 298 उम्र : 34 लिंग : पुरुष	फोटो उपलब्ध	756	YFC0555722	निर्वाचक का नाम : डाली देवी पति का नाम: दशरथ सिंह गृह संख्या : 298 उम्र : 33 लिंग : महिला	फोटो उपलब्ध
757	YFC1638873	निर्वाचक का नाम : रानू कंवर पति का नाम: सफरसिंह गृह संख्या : 298 उम्र : 30 लिंग : महिला	फोटो उपलब्ध	758	YFC0288860	निर्वाचक का नाम : दशरथ सिंह पिता का नाम: लक्ष्मण सिंह गृह संख्या : 298क उम्र : 41 लिंग : पुरुष	फोटो उपलब्ध	759	YFC0288878	निर्वाचक का नाम : भैरू सिंह पिता का नाम: हुकम सिंह गृह संख्या : 298ख उम्र : 40 लिंग : पुरुष	फोटो उपलब्ध
760	YFC0555623	निर्वाचक का नाम : संगीता देवी पति का नाम: भैरू सिंह गृह संख्या : 298ख उम्र : 37 लिंग : महिला	फोटो उपलब्ध	761	YFC1816487	निर्वाचक का नाम : खिलेन्द्र सिंग पिता का नाम: भैरू सिंग गृह संख्या : 298 केएच उम्र : 21 लिंग : पुरुष	फोटो उपलब्ध	762	RJ/20/151/033049	निर्वाचक का नाम : कमला पति का नाम: अखखा सिंह गृह संख्या : 299 उम्र : 58 लिंग : महिला	फोटो उपलब्ध
763	MBY2033264	निर्वाचक का नाम : दूदसिंह पिता का नाम: अक्खासिंह गृह संख्या : 299 उम्र : 39 लिंग : पुरुष	फोटो उपलब्ध	764	YFC0643353	निर्वाचक का नाम : मंजु देवी पति का नाम: दूदसिंह गृह संख्या : 299 उम्र : 33 लिंग : महिला	फोटो उपलब्ध	765	YFC0616623	निर्वाचक का नाम : दीप सिंह पिता का नाम: अखसिंह गृह संख्या : 299 उम्र : 33 लिंग : पुरुष	फोटो उपलब्ध
766	YFC0616631	निर्वाचक का नाम : कंवरी देवी पति का नाम: दीपासिंह गृह संख्या : 299 उम्र : 33 लिंग : महिला	फोटो उपलब्ध	767	RJ/20/151/033051	निर्वाचक का नाम : पतासी पति का नाम: राजूसिंह गृह संख्या : 300 उम्र : 62 लिंग : महिला	फोटो उपलब्ध	768	YFC1100676	निर्वाचक का नाम : नरेन्द्र सिंह पिता का नाम: राजू सिंह गृह संख्या : 300 उम्र : 30 लिंग : पुरुष	फोटो उपलब्ध
769	YFC1573583	निर्वाचक का नाम : नेमसिंह पिता का नाम: राजूसिंह गृह संख्या : 300 उम्र : 28 लिंग : पुरुष	फोटो उपलब्ध	770	YFC1582188	निर्वाचक का नाम : सुमित्रा देवी पति का नाम: नरेंद्र सिंह गृह संख्या : 300 उम्र : 24 लिंग : महिला	फोटो उपलब्ध	771	YFC1576206	निर्वाचक का नाम : प्रमिला पति का नाम: नेमसिंह गृह संख्या : 300 उम्र : 23 लिंग : महिला	फोटो उपलब्ध
772	RJ/20/151/034013	निर्वाचक का नाम : डाऊसिंह पिता का नाम: सवाई सिंह गृह संख्या : 301 उम्र : 69 लिंग : पुरुष	फोटो उपलब्ध	773	RJ/20/151/033038	निर्वाचक का नाम : कंकूदेवी पति का नाम: डाऊसिंह गृह संख्या : 301 उम्र : 66 लिंग : महिला	फोटो उपलब्ध	774	RJ/20/151/033548	निर्वाचक का नाम : जगदीशसिंह पिता का नाम: सवाई सिंह गृह संख्या : 301 उम्र : 59 लिंग : पुरुष	फोटो उपलब्ध

775	YFC0860056	निर्वाचक का नाम : हिरा पिता का नाम: डाऊ सिंह गृह संख्या : 301 उम्र : 43 लिंग : पुरुष	फोटो उपलब्ध	776	YFC0409367	निर्वाचक का नाम : तुलसी देवी पति का नाम: धीसा सिंह गृह संख्या : 301 उम्र : 38 लिंग : महिला	फोटो उपलब्ध	777	YFC0860049	निर्वाचक का नाम : हिरा पति का नाम: हिरा सिंह गृह संख्या : 301 उम्र : 36 लिंग : महिला	फोटो उपलब्ध
778	RJ/20/151/033054	निर्वाचक का नाम : लाली पति का नाम: नाथूसिंह गृह संख्या : 302 उम्र : 79 लिंग : महिला	फोटो उपलब्ध	779	YFC0032409	निर्वाचक का नाम : प्रतापसिंह पिता का नाम: नाथूसिंह गृह संख्या : 302 उम्र : 56 लिंग : पुरुष	फोटो उपलब्ध	780	RJ/20/151/033039	निर्वाचक का नाम : सोनीदेवी पिता का नाम: प्रतापसिंह गृह संख्या : 302 उम्र : 53 लिंग : महिला	फोटो उपलब्ध
781	YFC0146415	निर्वाचक का नाम : सोहनसिंह पिता का नाम: नाथूसिंह गृह संख्या : 302 उम्र : 49 लिंग : पुरुष	फोटो उपलब्ध	782	YFC0031799	निर्वाचक का नाम : लीला पति का नाम: सोहन सिंह गृह संख्या : 302 उम्र : 46 लिंग : महिला	फोटो उपलब्ध	783	YFC1100692	निर्वाचक का नाम : लेखपाल सिंह पिता का नाम: प्रताप सिंह गृह संख्या : 302 उम्र : 27 लिंग : पुरुष	फोटो उपलब्ध
784	YFC1100700	निर्वाचक का नाम : लोकेन्द्र सिंह पिता का नाम: प्रताप सिंह गृह संख्या : 302 उम्र : 27 लिंग : पुरुष	फोटो उपलब्ध	785	YFC1837202	निर्वाचक का नाम : राधा कंवर रावत पिता का नाम: प्रताप सिंग रावत गृह संख्या : 302 उम्र : 20 लिंग : महिला	फोटो उपलब्ध	786	YFC1958669	निर्वाचक का नाम : माया देवी पति का नाम: लोकेन्द्र सिंह गृह संख्या : 302 उम्र : 20 लिंग : महिला	फोटो उपलब्ध
787	RJ/20/151/033036	निर्वाचक का नाम : केली पति का नाम: देवीसिंह गृह संख्या : 303 उम्र : 79 लिंग : महिला	फोटो उपलब्ध	788	RJ/20/151/033160	निर्वाचक का नाम : हरजीसिंह पिता का नाम: देवीसिंह गृह संख्या : 303 उम्र : 52 लिंग : पुरुष	फोटो उपलब्ध	789	YFC0032367	निर्वाचक का नाम : किशनसिंह पिता का नाम: देवीसिंह गृह संख्या : 303 उम्र : 38 लिंग : पुरुष	फोटो उपलब्ध
790	YFC0030619	निर्वाचक का नाम : डाली पति का नाम: किशनसिंह गृह संख्या : 303 उम्र : 38 लिंग : महिला	फोटो उपलब्ध	791	YFC1259548	निर्वाचक का नाम : कमला देवी पति का नाम: हरजी सिंह गृह संख्या : 303 उम्र : 27 लिंग : महिला	फोटो उपलब्ध	792	YFC1821461	निर्वाचक का नाम : सपना कुमारी पिता का नाम: हरजी सिंग गृह संख्या : 303 उम्र : 21 लिंग : महिला	फोटो उपलब्ध
793	RJ/20/151/033027	निर्वाचक का नाम : केलीदेवी पति का नाम: नारायणसिंह गृह संख्या : 304 उम्र : 69 लिंग : महिला	फोटो उपलब्ध	794	YFC1100718	निर्वाचक का नाम : सुरेन्द्र सिंह पिता का नाम: नारायण सिंह गृह संख्या : 304 उम्र : 27 लिंग : पुरुष	फोटो उपलब्ध	795	YFC1822253	निर्वाचक का नाम : कंचन देवी पति का नाम: सुरेंद्र सिंग गृह संख्या : 304 उम्र : 26 लिंग : महिला	फोटो उपलब्ध
796	RJ/20/151/033026	निर्वाचक का नाम : अणची पति का नाम: चैनसिंह गृह संख्या : 305 उम्र : 69 लिंग : महिला	फोटो उपलब्ध	797	YFC0555763	निर्वाचक का नाम : रोशन सिंह पिता का नाम: चैन सिंह गृह संख्या : 305 उम्र : 41 लिंग : पुरुष	फोटो उपलब्ध	798	MBY2033314	निर्वाचक का नाम : लीला पति का नाम: रोशनसिंह गृह संख्या : 305 उम्र : 39 लिंग : महिला	फोटो उपलब्ध
799	YFC0555748	निर्वाचक का नाम : फतेह सिंह पिता का नाम: चैन सिंह गृह संख्या : 305 उम्र : 36 लिंग : पुरुष	फोटो उपलब्ध	800	YFC1950625	निर्वाचक का नाम : रेखा देवी पति का नाम: फतेह सिंह गृह संख्या : 305 उम्र : 30 लिंग : महिला	फोटो उपलब्ध	801	YFC1100726	निर्वाचक का नाम : श्रवण सिंह पिता का नाम: गोपाल सिंह गृह संख्या : 306 उम्र : 41 लिंग : पुरुष	फोटो उपलब्ध
802	YFC0032334	निर्वाचक का नाम : मोहनसिंह पिता का नाम: सुजान सिंह गृह संख्या : 307 उम्र : 64 लिंग : पुरुष	फोटो उपलब्ध	803	RJ/20/151/033161	निर्वाचक का नाम : रूकमा पति का नाम: मोहनसिंह गृह संख्या : 307 उम्र : 59 लिंग : महिला	फोटो उपलब्ध	804	YFC0242461	निर्वाचक का नाम : ईश्वर सिंह पिता का नाम: बदे सिंह गृह संख्या : 307 उम्र : 44 लिंग : पुरुष	फोटो उपलब्ध

805	YFC0032326	निर्वाचक का नाम : सोहनी पति का नाम: ईश्वरसिंह गृह संख्या : 307 उम्र : 40 लिंग : महिला	फोटो उपलब्ध	806	YFC1261197	निर्वाचक का नाम : रामसिंह पति का नाम: मोहन सिंह गृह संख्या : 307 उम्र : 26 लिंग : पुरुष	फोटो उपलब्ध	807	YFC1822857	निर्वाचक का नाम : चंचल कंवर पति का नाम: मोहन सिंह गृह संख्या : 307 उम्र : 22 लिंग : महिला	फोटो उपलब्ध
808	YFC1912062	निर्वाचक का नाम : अनिता देवी रावत पति का नाम: राम सिंह रावत गृह संख्या : 307 उम्र : 21 लिंग : महिला	फोटो उपलब्ध	809	YFC1859149	निर्वाचक का नाम : गोविंद सिंह पति का नाम: मोहन सिंह गृह संख्या : 307 उम्र : 20 लिंग : पुरुष	फोटो उपलब्ध	810	MBY1558519	निर्वाचक का नाम : हेम सिंह पति का नाम: चतर सिंह गृह संख्या : 308 उम्र : 43 लिंग : पुरुष	फोटो उपलब्ध
811	YFC0555771	निर्वाचक का नाम : शंकर सिंह पति का नाम: चतर सिंह गृह संख्या : 308 उम्र : 43 लिंग : पुरुष	फोटो उपलब्ध	812	MBY1557735	निर्वाचक का नाम : विमला पति का नाम: हेमसिंह गृह संख्या : 308 उम्र : 39 लिंग : महिला	फोटो उपलब्ध	813	YFC0555789	निर्वाचक का नाम : किशन सिंह पति का नाम: चतर सिंह गृह संख्या : 308 उम्र : 37 लिंग : पुरुष	फोटो उपलब्ध
814	YFC0555797	निर्वाचक का नाम : तुलसी पति का नाम: किशन सिंह गृह संख्या : 308 उम्र : 33 लिंग : महिला	फोटो उपलब्ध	815	YFC1499201	निर्वाचक का नाम : धीसी पति का नाम: खुमसिंह गृह संख्या : 309 उम्र : 79 लिंग : महिला	फोटो उपलब्ध	816	YFC1499227	निर्वाचक का नाम : प्रताप सिंह पति का नाम: खुमसिंह गृह संख्या : 309 उम्र : 50 लिंग : पुरुष	फोटो उपलब्ध
817	YFC1499235	निर्वाचक का नाम : चंदा पति का नाम: धन्नासिंह गृह संख्या : 309 उम्र : 48 लिंग : महिला	फोटो उपलब्ध	818	YFC1639459	निर्वाचक का नाम : पुरण सिंह पति का नाम: धन्ना सिंह गृह संख्या : 309 उम्र : 28 लिंग : पुरुष	फोटो उपलब्ध	819	MBY1093780	निर्वाचक का नाम : लक्ष्मण पति का नाम: डाऊसिंह गृह संख्या : 310 उम्र : 56 लिंग : पुरुष	फोटो उपलब्ध
820	MBY1198647	निर्वाचक का नाम : सुशीला पति का नाम: लक्ष्मण सिंह गृह संख्या : 310 उम्र : 52 लिंग : महिला	फोटो उपलब्ध	821	MBY2033132	निर्वाचक का नाम : मिठू सिंह पति का नाम: डाऊसिंह गृह संख्या : 310 उम्र : 39 लिंग : पुरुष	फोटो उपलब्ध	822	YFC0409375	निर्वाचक का नाम : नर्बदा पति का नाम: मिठू सिंह गृह संख्या : 310 उम्र : 38 लिंग : महिला	फोटो उपलब्ध
823	YFC1499250	निर्वाचक का नाम : प्रेमी पति का नाम: नारायणसिंह गृह संख्या : 311 उम्र : 69 लिंग : महिला	फोटो उपलब्ध	824	YFC1499268	निर्वाचक का नाम : गणपत पति का नाम: नारायणसिंह गृह संख्या : 311 उम्र : 55 लिंग : पुरुष	फोटो उपलब्ध	825	YFC0032359	निर्वाचक का नाम : हजारी सिंह सुजावत पति का नाम: नारायण सिंह सुजावत गृह संख्या : 311 उम्र : 50 लिंग : पुरुष	फोटो उपलब्ध
826	MBY1198654	निर्वाचक का नाम : पारस पति का नाम: नारायण सिंह गृह संख्या : 311 उम्र : 43 लिंग : पुरुष	फोटो उपलब्ध	827	MBY2033322	निर्वाचक का नाम : पुष्या पति का नाम: पारससिंह गृह संख्या : 311 उम्र : 40 लिंग : महिला	फोटो उपलब्ध	828	YFC1437805	निर्वाचक का नाम : गीता कंवर पति का नाम: हजारी सिंह सुजावत गृह संख्या : 311 उम्र : 40 लिंग : महिला	फोटो उपलब्ध
829	YFC0760272	निर्वाचक का नाम : गंगा देवी पति का नाम: गणपत सिंह गृह संख्या : 311 उम्र : 37 लिंग : महिला	फोटो उपलब्ध	830	MBY1557800	निर्वाचक का नाम : हरी सिंह पति का नाम: बादरसिंह गृह संख्या : 312 उम्र : 39 लिंग : पुरुष	फोटो उपलब्ध	831	MBY1557727	निर्वाचक का नाम : सुशीला पति का नाम: हरिसिंह गृह संख्या : 312 उम्र : 38 लिंग : महिला	फोटो उपलब्ध
832	YFC1837244	निर्वाचक का नाम : सोनू कंवर पति का नाम: हरि सिंह गृह संख्या : 312 उम्र : 20 लिंग : महिला	फोटो उपलब्ध	833	YFC1574250	निर्वाचक का नाम : जशोदा पति का नाम: छोटूसिंह गृह संख्या : 313 उम्र : 31 लिंग : महिला	फोटो उपलब्ध	834	YFC1100734	निर्वाचक का नाम : छोटू सिंह पति का नाम: रतन सिंह गृह संख्या : 313 उम्र : 28 लिंग : पुरुष	फोटो उपलब्ध

835	YFC1100742	निर्वाचक का नाम : गोविन्द सिंह पिता का नाम: रतन सिंह गृह संख्या : 313 उम्र : 28 लिंग : पुरुष	फोटो उपलब्ध	836	MBY2033660	निर्वाचक का नाम : रंजीत सिंह पिता का नाम: दीपसिंह गृह संख्या : 321 उम्र : 42 लिंग : पुरुष	फोटो उपलब्ध	837	YFC1499334	निर्वाचक का नाम : सोनी पति का नाम: कम्मासिंह गृह संख्या : 332 उम्र : 74 लिंग : महिला	फोटो उपलब्ध
838	MBY1093806	निर्वाचक का नाम : हीरा सिंह पिता का नाम: कम्मासिंह गृह संख्या : 332 उम्र : 59 लिंग : पुरुष	फोटो उपलब्ध	839	MBY1354059	निर्वाचक का नाम : तेजी पति का नाम: हीरासिंह गृह संख्या : 332 उम्र : 56 लिंग : महिला	फोटो उपलब्ध	840	MBY1198746	निर्वाचक का नाम : कूप सिंह पिता का नाम: कम्मासिंह गृह संख्या : 332 उम्र : 54 लिंग : पुरुष	फोटो उपलब्ध
841	MBY1198787	निर्वाचक का नाम : मीरा पति का नाम: भीम सिंह गृह संख्या : 332 उम्र : 53 लिंग : महिला	फोटो उपलब्ध	842	YFC1603620	निर्वाचक का नाम : बाली देवी पति का नाम: कुप सिंह गृह संख्या : 332 उम्र : 52 लिंग : महिला	फोटो उपलब्ध	843	MBY1198779	निर्वाचक का नाम : गीता पति का नाम: गुमान सिंह गृह संख्या : 332 उम्र : 49 लिंग : महिला	फोटो उपलब्ध
844	MBY1476548	निर्वाचक का नाम : कालू पिता का नाम: कम्मा सिंह गृह संख्या : 332 उम्र : 46 लिंग : पुरुष	फोटो उपलब्ध	845	MBY1198761	निर्वाचक का नाम : अंबा पति का नाम: कालू सिंह गृह संख्या : 332 उम्र : 44 लिंग : महिला	फोटो उपलब्ध	846	YFC1406974	निर्वाचक का नाम : प्रताप सिंह पिता का नाम: हीरा सिंह गृह संख्या : 332 उम्र : 27 लिंग : पुरुष	फोटो उपलब्ध
847	YFC1576131	निर्वाचक का नाम : गीता देवी पति का नाम: प्रताप सिंह गृह संख्या : 332 उम्र : 23 लिंग : महिला	फोटो उपलब्ध	848	YFC1821537	निर्वाचक का नाम : गंगा कंवर पिता का नाम: हीरा सिंग रावत गृह संख्या : 332 उम्र : 22 लिंग : महिला	फोटो उपलब्ध	849	YFC1950690	निर्वाचक का नाम : मुकेश पिता का नाम: गुमान गृह संख्या : 332 उम्र : 21 लिंग : पुरुष	फोटो उपलब्ध
850	YFC1996792	निर्वाचक का नाम : प्रियंका कंवर पिता का नाम: गुमान सिंह गृह संख्या : 332 उम्र : 20 लिंग : महिला	फोटो उपलब्ध	851	YFC2026573	निर्वाचक का नाम : पूजा कंवर पिता का नाम: कालू सिंह गृह संख्या : 332 उम्र : 19 लिंग : महिला	फोटो उपलब्ध	852	MBY1198795	निर्वाचक का नाम : हुकुम सिंह पिता का नाम: नैनु सिंह गृह संख्या : 333 उम्र : 49 लिंग : पुरुष	फोटो उपलब्ध
853	YFC0103739	निर्वाचक का नाम : राधा पति का नाम: हुकमसिंह गृह संख्या : 333 उम्र : 43 लिंग : महिला	फोटो उपलब्ध	854	YFC1821370	निर्वाचक का नाम : गिरधारी सिंह पिता का नाम: भीम सिंह गृह संख्या : 333 उम्र : 23 लिंग : पुरुष	फोटो उपलब्ध				

855	YFC1742162	निर्वाचक का नाम : लाल सिंग पिता का नाम: इंद्र सिंह गृह संख्या : 152 उम्र : 72 लिंग : पुरुष	फोटो उपलब्ध	856	YFC1742188	निर्वाचक का नाम : लक्ष्मी देवी पति का नाम: लाल सिंह रावत गृह संख्या : 152 उम्र : 70 लिंग : महिला	फोटो उपलब्ध	857	YFC1499284	निर्वाचक का नाम : चंद्रा पति का नाम: बादरसिंह गृह संख्या : 312 उम्र : 69 लिंग : महिला	फोटो उपलब्ध
858	MBY1198662	निर्वाचक का नाम : अमरसिंह पिता का नाम: विजयसिंह गृह संख्या : 314 उम्र : 54 लिंग : पुरुष	फोटो उपलब्ध	859	RJ/20/151/034069	निर्वाचक का नाम : गंगा पति का नाम: अमरसिंह गृह संख्या : 314 उम्र : 53 लिंग : महिला	फोटो उपलब्ध	860	YFC1100759	निर्वाचक का नाम : राजेन्द्र सिंह पिता का नाम: अमर सिंह गृह संख्या : 314 उम्र : 27 लिंग : पुरुष	फोटो उपलब्ध
861	YFC1581107	निर्वाचक का नाम : कविता कुमारी पति का नाम: राजेंद्र सिंह गृह संख्या : 314 उम्र : 26 लिंग : महिला	फोटो उपलब्ध	862	YFC1499326	निर्वाचक का नाम : हजारी सिंह पिता का नाम: बुरमसिंह गृह संख्या : 315 उम्र : 69 लिंग : पुरुष	फोटो उपलब्ध	863	RJ/20/151/033185	निर्वाचक का नाम : रामू पति का नाम: हजारीसिंह गृह संख्या : 315 उम्र : 64 लिंग : महिला	फोटो उपलब्ध
864	YFC0616458	निर्वाचक का नाम : केशर सिंह पिता का नाम: हजारी सिंह गृह संख्या : 315 उम्र : 36 लिंग : पुरुष	फोटो उपलब्ध	865	YFC1100767	निर्वाचक का नाम : गीता देवी पति का नाम: केशर सिंह गृह संख्या : 315 उम्र : 27 लिंग : महिला	फोटो उपलब्ध	866	RJ/20/151/033193	निर्वाचक का नाम : राजी पति का नाम: करम सिंह गृह संख्या : 316 उम्र : 84 लिंग : महिला	फोटो उपलब्ध
867	RJ/20/151/033551	निर्वाचक का नाम : भैरूसिंह पिता का नाम: करम सिंह गृह संख्या : 316 उम्र : 56 लिंग : पुरुष	फोटो उपलब्ध	868	MBY1198670	निर्वाचक का नाम : रामू देवी पति का नाम: भैरू सिंह गृह संख्या : 316 उम्र : 54 लिंग : महिला	फोटो उपलब्ध	869	YFC1100775	निर्वाचक का नाम : उम्मेद सिंह पिता का नाम: भैरू सिंह गृह संख्या : 316 उम्र : 27 लिंग : पुरुष	फोटो उपलब्ध
870	YFC1639525	निर्वाचक का नाम : शांति पति का नाम: उम्मेद गृह संख्या : 316 उम्र : 25 लिंग : महिला	फोटो उपलब्ध	871	YFC1640838	निर्वाचक का नाम : प्यार सिंह पिता का नाम: भैरू सिंह गृह संख्या : 316 उम्र : 23 लिंग : पुरुष	फोटो उपलब्ध	872	RJ/20/151/033252	निर्वाचक का नाम : पीथासिंह पिता का नाम: करम सिंह गृह संख्या : 317 उम्र : 59 लिंग : पुरुष	फोटो उपलब्ध
873	MBY1198688	निर्वाचक का नाम : शांता पति का नाम: पीथासिंह गृह संख्या : 317 उम्र : 58 लिंग : महिला	फोटो उपलब्ध	874	YFC1541531	निर्वाचक का नाम : पूजा पति का नाम: महेंद्र सिंग गृह संख्या : 317 उम्र : 40 लिंग : महिला	फोटो उपलब्ध	875	YFC0496158	निर्वाचक का नाम : डालूसिंह पिता का नाम: पीथासिंह गृह संख्या : 317 उम्र : 35 लिंग : पुरुष	फोटो उपलब्ध
876	YFC1541481	निर्वाचक का नाम : महेंद्र सिंग पिता का नाम: खीम सिंग गृह संख्या : 317 उम्र : 35 लिंग : पुरुष	फोटो उपलब्ध	877	YFC1576388	निर्वाचक का नाम : डाली देवी पति का नाम: डालूसिंह गृह संख्या : 317 उम्र : 33 लिंग : महिला	फोटो उपलब्ध	878	YFC1100783	निर्वाचक का नाम : किशन सिंह पिता का नाम: पीथा सिंह गृह संख्या : 317 उम्र : 28 लिंग : पुरुष	फोटो उपलब्ध
879	YFC1638915	निर्वाचक का नाम : दौलत सिंह पिता का नाम: पीथा सिंह गृह संख्या : 317 उम्र : 24 लिंग : पुरुष	फोटो उपलब्ध	880	RJ/20/151/033231	निर्वाचक का नाम : सीता पति का नाम: खीमसिंह गृह संख्या : 318 उम्र : 58 लिंग : महिला	फोटो उपलब्ध	881	YFC0726174	निर्वाचक का नाम : गोपाल सिंह पिता का नाम: खीम सिंह गृह संख्या : 318 उम्र : 35 लिंग : पुरुष	फोटो उपलब्ध
882	YFC2104131	निर्वाचक का नाम : ममता चौहान पति का नाम: गोपाल सिंह गृह संख्या : 318 उम्र : 31 लिंग : महिला	फोटो उपलब्ध	883	YFC1961044	निर्वाचक का नाम : वीरम सिंह पिता का नाम: पहाड सिंह गृह संख्या : 319 उम्र : 62 लिंग : पुरुष	फोटो उपलब्ध	884	RJ/20/151/033554	निर्वाचक का नाम : डाली पति का नाम: वीरमसिंह गृह संख्या : 319 उम्र : 59 लिंग : महिला	फोटो उपलब्ध

885	YFC1100791	निर्वाचक का नाम : नैनी देवी पति का नाम: जीवन सिंह गृह संख्या : 319 उम्र : 37 लिंग : महिला	फोटो उपलब्ध	886	YFC0496166	निर्वाचक का नाम : जीवनसिंह पिता का नाम: वीरमसिंह गृह संख्या : 319 उम्र : 33 लिंग : पुरुष	फोटो उपलब्ध	887	YFC1100809	निर्वाचक का नाम : निशा पति का नाम: गणेश सिंह गृह संख्या : 319 उम्र : 31 लिंग : महिला	फोटो उपलब्ध
888	YFC1100817	निर्वाचक का नाम : गणेश सिंह पिता का नाम: वीरम सिंह गृह संख्या : 319 उम्र : 28 लिंग : पुरुष	फोटो उपलब्ध	889	YFC1100825	निर्वाचक का नाम : प्रकाश सिंह पिता का नाम: वीरम सिंह गृह संख्या : 319 उम्र : 28 लिंग : महिला	फोटो उपलब्ध	890	RJ/20/151/033555	निर्वाचक का नाम : नाथू सिंह पिता का नाम: पहाड़ सिंह गृह संख्या : 320 उम्र : 55 लिंग : पुरुष	फोटो उपलब्ध
891	MBY1198696	निर्वाचक का नाम : लीला पति का नाम: नाथूसिंह गृह संख्या : 320 उम्र : 53 लिंग : महिला	फोटो उपलब्ध	892	YFC1100833	निर्वाचक का नाम : गणपत सिंह पिता का नाम: नाथू सिंह गृह संख्या : 320 उम्र : 27 लिंग : पुरुष	फोटो उपलब्ध	893	YFC1571454	निर्वाचक का नाम : जितेंद्र सिंह पिता का नाम: नाथू सिंह गृह संख्या : 320 उम्र : 24 लिंग : पुरुष	फोटो उपलब्ध
894	YFC1576412	निर्वाचक का नाम : उर्मिला देवी पति का नाम: गणपत सिंह गृह संख्या : 320 उम्र : 23 लिंग : महिला	फोटो उपलब्ध	895	YFC1822063	निर्वाचक का नाम : नरेंद्र सिंह पिता का नाम: नथू सिंह गृह संख्या : 320 उम्र : 23 लिंग : पुरुष	फोटो उपलब्ध	896	RJ/20/151/033184	निर्वाचक का नाम : लहरी पति का नाम: दीपसिंह गृह संख्या : 321 उम्र : 64 लिंग : महिला	फोटो उपलब्ध
897	YFC0031856	निर्वाचक का नाम : केसर सिंह पिता का नाम: दीपसिंह गृह संख्या : 321 उम्र : 40 लिंग : महिला	फोटो उपलब्ध	898	YFC1473255	निर्वाचक का नाम : चांदी पति का नाम: रणजीत गृह संख्या : 321 उम्र : 37 लिंग : महिला	फोटो उपलब्ध	899	YFC0496174	निर्वाचक का नाम : सुरेश सिंह पिता का नाम: दीपसिंह गृह संख्या : 321 उम्र : 32 लिंग : पुरुष	फोटो उपलब्ध
900	YFC1264118	निर्वाचक का नाम : नैनी देवी पति का नाम: सुरेश गृह संख्या : 321 उम्र : 28 लिंग : महिला	फोटो उपलब्ध	901	RJ/20/151/033552	निर्वाचक का नाम : कंवरी पति का नाम: पहाड़ सिंह गृह संख्या : 322 उम्र : 80 लिंग : महिला	फोटो उपलब्ध	902	MBY1558071	निर्वाचक का नाम : नैनु सिंह पिता का नाम: पहाड़ सिंह गृह संख्या : 322 उम्र : 49 लिंग : पुरुष	फोटो उपलब्ध
903	MBY1558097	निर्वाचक का नाम : तौली पति का नाम: नैनु सिंह गृह संख्या : 322 उम्र : 46 लिंग : महिला	फोटो उपलब्ध	904	RJ/20/151/034020	निर्वाचक का नाम : नारायणसिंह पिता का नाम: पहाड़ सिंह गृह संख्या : 323 उम्र : 57 लिंग : पुरुष	फोटो उपलब्ध	905	MBY1198704	निर्वाचक का नाम : सन्तोषी पति का नाम: नारायण सिंह गृह संख्या : 323 उम्र : 50 लिंग : महिला	फोटो उपलब्ध
906	YFC1100841	निर्वाचक का नाम : विक्रम सिंह पिता का नाम: नारायण सिंह गृह संख्या : 323 उम्र : 27 लिंग : पुरुष	फोटो उपलब्ध	907	YFC1537000	निर्वाचक का नाम : मिठू सिंग रावत पिता का नाम: नारायण सिंग रावत गृह संख्या : 323 उम्र : 24 लिंग : पुरुष	फोटो उपलब्ध	908	RJ/20/151/033210	निर्वाचक का नाम : नैनी पति का नाम: लक्ष्मण सिंह गृह संख्या : 324 उम्र : 74 लिंग : महिला	फोटो उपलब्ध
909	RJ/20/151/034021	निर्वाचक का नाम : श्रवणसिंह पिता का नाम: लक्ष्मणसिंह गृह संख्या : 324 उम्र : 54 लिंग : पुरुष	फोटो उपलब्ध	910	RJ/20/151/034054	निर्वाचक का नाम : कमला पति का नाम: श्रवणसिंह गृह संख्या : 324 उम्र : 52 लिंग : महिला	फोटो उपलब्ध	911	MBY1198712	निर्वाचक का नाम : प्रभू सिंह पिता का नाम: लक्ष्मण सिंह गृह संख्या : 324 उम्र : 46 लिंग : पुरुष	फोटो उपलब्ध
912	MBY1198720	निर्वाचक का नाम : बसंती देवी पति का नाम: प्रभू सिंह गृह संख्या : 324 उम्र : 44 लिंग : महिला	फोटो उपलब्ध	913	YFC0031120	निर्वाचक का नाम : मानसिंह पिता का नाम: लक्ष्मणसिंह गृह संख्या : 324 उम्र : 39 लिंग : पुरुष	फोटो उपलब्ध	914	YFC0409383	निर्वाचक का नाम : तारा देवी पति का नाम: मान सिंह गृह संख्या : 324 उम्र : 37 लिंग : महिला	फोटो उपलब्ध

915	YFC0449769	निर्वाचक का नाम : प्रहलाद सिंह पिता का नाम: लक्ष्मण सिंह गृह संख्या : 324 उम्र : 37 लिंग : पुरुष	फोटो उपलब्ध	916	YFC0496182	निर्वाचक का नाम : गोविन्दसिंह पिता का नाम: लक्ष्मणसिंह गृह संख्या : 324 उम्र : 34 लिंग : पुरुष	फोटो उपलब्ध	917	YFC1100858	निर्वाचक का नाम : राजू सिंह माता का नाम: श्रवण सिंह गृह संख्या : 324 उम्र : 29 लिंग : पुरुष	फोटो उपलब्ध
918	YFC1100866	निर्वाचक का नाम : नर्बदा देवी पति का नाम: गोविन्द सिंह गृह संख्या : 324 उम्र : 28 लिंग : महिला	फोटो उपलब्ध	919	YFC1100874	निर्वाचक का नाम : बसन्ता देवी पति का नाम: प्रहलाद सिंह गृह संख्या : 324 उम्र : 28 लिंग : महिला	फोटो उपलब्ध	920	YFC1537158	निर्वाचक का नाम : भागवती पति का नाम: राजू सिंह गृह संख्या : 324 उम्र : 24 लिंग : महिला	फोटो उपलब्ध
921	YFC1581008	निर्वाचक का नाम : लोकेन्द्र सिंह पिता का नाम: श्रवण सिंह गृह संख्या : 324 उम्र : 23 लिंग : पुरुष	फोटो उपलब्ध	922	RJ/20/151/033230	निर्वाचक का नाम : बदामी पति का नाम: विजयसिंह गृह संख्या : 325 उम्र : 74 लिंग : महिला	फोटो उपलब्ध	923	YFC0311134	निर्वाचक का नाम : पप्पू सिंह पिता का नाम: विजय सिंह गृह संख्या : 325 उम्र : 44 लिंग : पुरुष	फोटो उपलब्ध
924	MBY1354026	निर्वाचक का नाम : गीता देवी पति का नाम: पप्पू सिंह गृह संख्या : 325 उम्र : 43 लिंग : महिला	फोटो उपलब्ध	925	YFC0726166	निर्वाचक का नाम : कैलाश सिंह पिता का नाम: विजय सिंह गृह संख्या : 325 उम्र : 41 लिंग : पुरुष	फोटो उपलब्ध	926	YFC0726158	निर्वाचक का नाम : सन्तोष देवी पति का नाम: कैलाश सिंह गृह संख्या : 325 उम्र : 39 लिंग : महिला	फोटो उपलब्ध
927	YFC1586239	निर्वाचक का नाम : अशोक सिंह पिता का नाम: पप्पू सिंह गृह संख्या : 325 उम्र : 23 लिंग : पुरुष	फोटो उपलब्ध	928	YFC1637677	निर्वाचक का नाम : दिनेश सिंह पिता का नाम: पप्पू सिंह गृह संख्या : 325 उम्र : 22 लिंग : पुरुष	फोटो उपलब्ध	929	YFC1637727	निर्वाचक का नाम : राकेश सिंह पिता का नाम: कैलाश सिंह गृह संख्या : 325 उम्र : 22 लिंग : पुरुष	फोटो उपलब्ध
930	RJ/20/151/033556	निर्वाचक का नाम : पुख राज सिंह पिता का नाम: इन्दरसिंह गृह संख्या : 326 उम्र : 56 लिंग : पुरुष	फोटो उपलब्ध	931	MBY1093822	निर्वाचक का नाम : फेफी पति का नाम: पुखराजसिंह गृह संख्या : 326 उम्र : 54 लिंग : महिला	फोटो उपलब्ध	932	RJ/20/151/034065	निर्वाचक का नाम : मोहनसिंह पिता का नाम: इन्दरसिंह गृह संख्या : 327 उम्र : 59 लिंग : पुरुष	फोटो उपलब्ध
933	MBY1093814	निर्वाचक का नाम : कमला पति का नाम: मोहन सिंह गृह संख्या : 327 उम्र : 54 लिंग : महिला	फोटो उपलब्ध	934	YFC1100882	निर्वाचक का नाम : उम्मेद सिंह पिता का नाम: मोहन सिंह गृह संख्या : 327 उम्र : 28 लिंग : पुरुष	फोटो उपलब्ध	935	YFC1822105	निर्वाचक का नाम : भूपेन्द्र सिंह पिता का नाम: मोहन सिंह गृह संख्या : 327 उम्र : 22 लिंग : पुरुष	फोटो उपलब्ध
936	MBY1198738	निर्वाचक का नाम : सीता देवी पति का नाम: बाबू सिंह गृह संख्या : 328 उम्र : 54 लिंग : महिला	फोटो उपलब्ध	937	YFC1276450	निर्वाचक का नाम : मुकेश पिता का नाम: बाबू सिंह गृह संख्या : 328 उम्र : 26 लिंग : पुरुष	फोटो उपलब्ध	938	RJ/20/151/033558	निर्वाचक का नाम : गिरधारीसिंह पिता का नाम: इन्द्रसिंह गृह संख्या : 329 उम्र : 69 लिंग : पुरुष	फोटो उपलब्ध
939	RJ/20/151/033559	निर्वाचक का नाम : रूकमा पति का नाम: गिरधारीसिंह गृह संख्या : 329 उम्र : 59 लिंग : महिला	फोटो उपलब्ध	940	YFC1641364	निर्वाचक का नाम : बदामी पति का नाम: टिकम सिंह गृह संख्या : 329 उम्र : 38 लिंग : महिला	फोटो उपलब्ध	941	YFC0496190	निर्वाचक का नाम : टीकमसिंह पिता का नाम: गिरधारी सिंह गृह संख्या : 329 उम्र : 36 लिंग : पुरुष	फोटो उपलब्ध
942	YFC0726190	निर्वाचक का नाम : दिनेश सिंह पिता का नाम: गिरधारी सिंह गृह संख्या : 329 उम्र : 33 लिंग : पुरुष	फोटो उपलब्ध	943	YFC1100890	निर्वाचक का नाम : जगदीश सिंह पिता का नाम: गिरधारी सिंह गृह संख्या : 329 उम्र : 27 लिंग : पुरुष	फोटो उपलब्ध	944	YFC1452093	निर्वाचक का नाम : पारू देवी पति का नाम: दिनेश सिंह गृह संख्या : 329 उम्र : 27 लिंग : महिला	फोटो उपलब्ध

<p>945</p> <p>निर्वाचक का नाम : वीरेंद्र पिता का नाम: गिरधारी सिंह गृह संख्या : 329 उम्र : 23 लिंग : पुरुष</p> <p>YFC1641331</p> <p>फोटो उपलब्ध</p>	<p>946</p> <p>निर्वाचक का नाम : भीमसिंह पिता का नाम: विजयसिंह गृह संख्या : 331 उम्र : 52 लिंग : पुरुष</p> <p>MBY1354034</p> <p>फोटो उपलब्ध</p>	<p>947</p> <p>निर्वाचक का नाम : सीना देवी पति का नाम: भीम सिंह गृह संख्या : 331 उम्र : 49 लिंग : महिला</p> <p>MBY1354042</p> <p>फोटो उपलब्ध</p>
<p>948</p> <p>निर्वाचक का नाम : महावीर सिंह पिता का नाम: भीम सिंह गृह संख्या : 331 उम्र : 22 लिंग : पुरुष</p> <p>YFC1637644</p> <p>फोटो उपलब्ध</p>	<p>949</p> <p>निर्वाचक का नाम : गुमान पिता का नाम: कम्मासिंह गृह संख्या : 332 उम्र : 53 लिंग : पुरुष</p> <p>YFC1499342</p> <p>फोटो उपलब्ध</p>	<p>950</p> <p>निर्वाचक का नाम : उर्मिला देवी पति का नाम: जगदीश गृह संख्या : कर्मा की तलाई उम्र : 23 लिंग : महिला</p> <p>YFC2004067</p> <p>फोटो उपलब्ध</p>

951	YFC1820133	निर्वाचक का नाम : गनी देवी पति का नाम: जगदीश गृह संख्या : 10 उम्र : 30 लिंग : महिला	फोटो उपलब्ध	952	RJ/20/151/033030	निर्वाचक का नाम : लाली पति का नाम: दुर्गालाल गृह संख्या : 148 उम्र : 64 लिंग : महिला	फोटो उपलब्ध	953	MBY1197953	निर्वाचक का नाम : मुकेश पिता का नाम: दुर्गा लाल गृह संख्या : 148 उम्र : 43 लिंग : पुरुष	फोटो उपलब्ध
954	MBY2034304	निर्वाचक का नाम : शोभा पति का नाम: मुकेश गृह संख्या : 148 उम्र : 38 लिंग : महिला	फोटो उपलब्ध	955	MBY2034395	निर्वाचक का नाम : गोविन्द पिता का नाम: दुर्गालाल गृह संख्या : 148 उम्र : 37 लिंग : पुरुष	फोटो उपलब्ध	956	YFC0646885	निर्वाचक का नाम : सुमन पति का नाम: गोविन्द गृह संख्या : 148 उम्र : 32 लिंग : महिला	फोटो उपलब्ध
957	YFC0388678	निर्वाचक का नाम : प्रकाशचन्द्र पिता का नाम: खेमराज गृह संख्या : 149 उम्र : 66 लिंग : पुरुष	फोटो उपलब्ध	958	RJ/20/151/033097	निर्वाचक का नाम : खातून पति का नाम: बाबूखां गृह संख्या : 151 उम्र : 66 लिंग : महिला	फोटो उपलब्ध	959	YFC0449652	निर्वाचक का नाम : फ़िरोज़ मोहम्मद पिता का नाम: बाबू खां गृह संख्या : 151 उम्र : 40 लिंग : पुरुष	फोटो उपलब्ध
960	YFC0759852	निर्वाचक का नाम : कैलाश चंद्र पिता का नाम: हीरालाल गृह संख्या : 151 उम्र : 33 लिंग : पुरुष	फोटो उपलब्ध	961	YFC0859868	निर्वाचक का नाम : मैमा पति का नाम: कैलाश गृह संख्या : 151 उम्र : 30 लिंग : महिला	फोटो उपलब्ध	962	RJ/20/151/033504	निर्वाचक का नाम : बालकिशन पिता का नाम: परसराम गृह संख्या : 152 उम्र : 62 लिंग : पुरुष	फोटो उपलब्ध
963	RJ/20/151/033195	निर्वाचक का नाम : मुन्ना पति का नाम: बालकिशन गृह संख्या : 152 उम्र : 57 लिंग : महिला	फोटो उपलब्ध	964	RJ/20/151/033187	निर्वाचक का नाम : इन्दिरा पिता का नाम: शंकरसिंह गृह संख्या : 152 उम्र : 56 लिंग : महिला	फोटो उपलब्ध	965	RJ/20/151/033503	निर्वाचक का नाम : गौतम पिता का नाम: शंकरसिंह गृह संख्या : 152 उम्र : 54 लिंग : पुरुष	फोटो उपलब्ध
966	MBY1197987	निर्वाचक का नाम : सुनिता देवी पति का नाम: गौतम सिंह गृह संख्या : 152 उम्र : 45 लिंग : महिला	फोटो उपलब्ध	967	YFC0555482	निर्वाचक का नाम : हेमन्द्र कुमार पिता का नाम: बालकृष्ण गृह संख्या : 152 उम्र : 34 लिंग : पुरुष	फोटो उपलब्ध	968	YFC1641463	निर्वाचक का नाम : वर्षा कंवर पिता का नाम: गौतम सिंह गृह संख्या : 152 उम्र : 26 लिंग : महिला	फोटो उपलब्ध
969	YFC1576628	निर्वाचक का नाम : शुभम सिंह पिता का नाम: गौतम सिंह गृह संख्या : 152 उम्र : 23 लिंग : पुरुष	फोटो उपलब्ध	970	MBY1476258	निर्वाचक का नाम : किशन सिंह पिता का नाम: मुरलीसिंह गृह संख्या : 153 उम्र : 53 लिंग : पुरुष	फोटो उपलब्ध	971	RJ/20/151/033338	निर्वाचक का नाम : पूरण सिंह पिता का नाम: मुरलीसिंह गृह संख्या : 153 उम्र : 52 लिंग : पुरुष	फोटो उपलब्ध
972	YFC0242271	निर्वाचक का नाम : गायत्री राजपूत पति का नाम: किशन सिंह गृह संख्या : 153 उम्र : 45 लिंग : महिला	फोटो उपलब्ध	973	YFC0646901	निर्वाचक का नाम : सीमा पति का नाम: पूरण सिंह गृह संख्या : 153 उम्र : 43 लिंग : महिला	फोटो उपलब्ध	974	YFC1293273	निर्वाचक का नाम : कविता पिता का नाम: किशन गृह संख्या : 153 उम्र : 26 लिंग : महिला	फोटो उपलब्ध
975	YFC1641448	निर्वाचक का नाम : निशा पिता का नाम: किशन सिंह गृह संख्या : 153 उम्र : 24 लिंग : महिला	फोटो उपलब्ध	976	YFC2022994	निर्वाचक का नाम : कशिश खीची पिता का नाम: पूरण सिंह गृह संख्या : 153 उम्र : 19 लिंग : महिला	फोटो उपलब्ध	977	MBY1197995	निर्वाचक का नाम : गोपाल दास पिता का नाम: सोल दास गृह संख्या : 155 उम्र : 67 लिंग : पुरुष	फोटो उपलब्ध
978	MBY1198001	निर्वाचक का नाम : प्रेम देवी पति का नाम: गोपाल दास गृह संख्या : 155 उम्र : 57 लिंग : महिला	फोटो उपलब्ध	979	YFC0760108	निर्वाचक का नाम : भेरूलाल पिता का नाम: गोपीलाल गृह संख्या : 155 उम्र : 34 लिंग : पुरुष	फोटो उपलब्ध	980	YFC0759886	निर्वाचक का नाम : लक्ष्मी देवी वैष्णव पति का नाम: भेरूदास गृह संख्या : 155 उम्र : 30 लिंग : महिला	फोटो उपलब्ध

981	YFC1473081	निर्वाचक का नाम : रोशन पिता का नाम: गोपाल गृह संख्या : 155 उम्र : 25 लिंग : पुरुष	982	YFC1641224	निर्वाचक का नाम : दिनेश पिता का नाम: गोपाल दास गृह संख्या : 155 उम्र : 22 लिंग : पुरुष	983	RJ/20/151/033129	निर्वाचक का नाम : हीरावन्ती पति का नाम: हीरालाल गृह संख्या : 156 उम्र : 79 लिंग : महिला
984	YFC0726067	निर्वाचक का नाम : कन्हैया लाल जैन पिता का नाम: हीरालाल गृह संख्या : 156 उम्र : 71 लिंग : पुरुष	985	YFC0726075	निर्वाचक का नाम : निर्मला देवी पति का नाम: कन्हैयालाल गृह संख्या : 156 उम्र : 64 लिंग : महिला	986	RJ/20/151/033158	निर्वाचक का नाम : मनोहर बाई पति का नाम: मोहनलाल गृह संख्या : 157 उम्र : 84 लिंग : महिला
987	YFC1499128	निर्वाचक का नाम : गोपाल लाल पिता का नाम: रामचन्द्र गृह संख्या : 159 उम्र : 56 लिंग : पुरुष	988	RJ/20/151/033091	निर्वाचक का नाम : कृष्णा पति का नाम: गोपाल गृह संख्या : 159 उम्र : 54 लिंग : महिला	989	YFC0136168	निर्वाचक का नाम : शुभम पिता का नाम: गोपाल गृह संख्या : 159 उम्र : 37 लिंग : पुरुष
990	YFC0288720	निर्वाचक का नाम : प्रभा देवी पति का नाम: शुभम गृह संख्या : 159 उम्र : 35 लिंग : महिला	991	YFC0968644	निर्वाचक का नाम : अनु श्री जोशी पिता का नाम: गोपाल गृह संख्या : 159 उम्र : 27 लिंग : महिला	992	YFC1101021	निर्वाचक का नाम : कविता पिता का नाम: गणपत गृह संख्या : 169 उम्र : 28 लिंग : महिला
993	YFC1538438	निर्वाचक का नाम : युवराज सिंग पिता का नाम: गणपत सिंग गृह संख्या : 169 उम्र : 24 लिंग : पुरुष	994	MBY1198019	निर्वाचक का नाम : कमलेश पिता का नाम: गेहरी लाल गृह संख्या : 172 उम्र : 54 लिंग : पुरुष	995	MBY1093651	निर्वाचक का नाम : पिण्डुकुमारी पति का नाम: कमलेश गृह संख्या : 172 उम्र : 53 लिंग : महिला
996	YFC1437698	निर्वाचक का नाम : मनीषा पति का नाम: पवन गृह संख्या : 172 उम्र : 31 लिंग : महिला	997	YFC0859884	निर्वाचक का नाम : पवन सुखलेचा पिता का नाम: कमलेश गृह संख्या : 172 उम्र : 29 लिंग : पुरुष	998	YFC1101039	निर्वाचक का नाम : नीलोफ़र पति का नाम: सदाम गृह संख्या : 189 उम्र : 30 लिंग : महिला
999	YFC1101047	निर्वाचक का नाम : रुकसार पति का नाम: इकबाल गृह संख्या : 189 उम्र : 28 लिंग : महिला	1000	YFC1384023	निर्वाचक का नाम : रेखा पति का नाम: रतन गृह संख्या : 226 उम्र : 30 लिंग : महिला	1001	YFC1800879	निर्वाचक का नाम : युवराज सिंग खीची पिता का नाम: किशन सिंग गृह संख्या : 944 उम्र : 21 लिंग : पुरुष
1002	YFC1816479	निर्वाचक का नाम : लोकेन्द्र गुर्जर पिता का नाम: सुखा गुर्जर गृह संख्या : गुर्जर मोहला उम्र : 21 लिंग : पुरुष						

<p>1003 8 YFC2125961</p> <p>निर्वाचक का नाम : चेतन सिंह रावत पिता का नाम: कुप सिंह गृह संख्या : 332 उम्र : 22 लिंग : पुरुष</p> <p>फोटो उपलब्ध</p>	<p>1004 6 YFC2127330</p> <p>निर्वाचक का नाम : गुर्जर पूजा पिता का नाम: शिवाभाई गृह संख्या : 267 उम्र : 20 लिंग : महिला</p> <p>फोटो उपलब्ध</p>	<p>1005 10 YFC2127413</p> <p>निर्वाचक का नाम : हैप्पी जैन पिता का नाम: कमलेश जैन गृह संख्या : 172 उम्र : 26 लिंग : पुरुष</p> <p>फोटो उपलब्ध</p>
<p>1006 2 YFC2132124</p> <p>निर्वाचक का नाम : प्रज्वल जैन पिता का नाम: सुनील जैन गृह संख्या : 196 उम्र : 19 लिंग : पुरुष</p> <p>फोटो उपलब्ध</p>	<p>1007 2 YFC2132173</p> <p>निर्वाचक का नाम : विक्रम सालवी पिता का नाम: लादूराम सालवी गृह संख्या : 197 उम्र : 18 लिंग : पुरुष</p> <p>फोटो उपलब्ध</p>	<p>1008 5 YFC2132249</p> <p>निर्वाचक का नाम : सीता गुर्जर पिता का नाम: दयाराम गुर्जर गृह संख्या : 259 उम्र : 18 लिंग : महिला</p> <p>फोटो उपलब्ध</p>
<p>1009 2 YFC2132348</p> <p>निर्वाचक का नाम : सुमित सोनी पिता का नाम: मुकेश सोनी गृह संख्या : 148 उम्र : 19 लिंग : पुरुष</p> <p>फोटो उपलब्ध</p>	<p>1010 2 YFC2135143</p> <p>निर्वाचक का नाम : दिलीप सिसोदिया पिता का नाम: हेमेंद्र कुमार गृह संख्या : 200 उम्र : 21 लिंग : पुरुष</p> <p>फोटो उपलब्ध</p>	<p>1011 2 YFC2135234</p> <p>निर्वाचक का नाम : हरीश कुमार डोकोत पिता का नाम: गोपाल डाकोत गृह संख्या : 205 उम्र : 21 लिंग : पुरुष</p> <p>फोटो उपलब्ध</p>
<p>1012 7 YFC2135499</p> <p>निर्वाचक का नाम : नरपत सिंह पिता का नाम: वेण सिंह गृह संख्या : 295 उम्र : 19 लिंग : पुरुष</p> <p>फोटो उपलब्ध</p>	<p>1013 8 YFC2140911</p> <p>निर्वाचक का नाम : पूनम कंवर सुजावट पिता का नाम: हजारी सिंह गृह संख्या : 311 उम्र : 18 लिंग : महिला</p> <p>फोटो उपलब्ध</p>	<p>1014 2 YFC2147403</p> <p>निर्वाचक का नाम : धीरज सिसोदिया पिता का नाम: हेमेंद्र गृह संख्या : 200 उम्र : 18 लिंग : पुरुष</p> <p>फोटो उपलब्ध</p>
<p>1015 3 YFC2147528</p> <p>निर्वाचक का नाम : रंजर दिलीप पिता का नाम: कन्हैया लाल गृह संख्या : 237 उम्र : 19 लिंग : पुरुष</p> <p>फोटो उपलब्ध</p>	<p>1016 2 YFC2152635</p> <p>निर्वाचक का नाम : हरीश गहलोत पिता का नाम: अर्जुन सिंह गृह संख्या : 212 उम्र : 19 लिंग : पुरुष</p> <p>फोटो उपलब्ध</p>	

निर्वाचकों का विवरण :							
A) मतदाताओं की संख्या :							
		नामावली का प्रकार	निर्वाचक नामावली की पहचान :	मतदाताओं की संख्या :			
				पुरुष	महिला	तृतीय लिंग	कुल
I	मूल	मूल नामावली	समस्त पूरकों को समेकित करते हुए विशेष गहन पुनरीक्षण 2026 की मूल नामावली	491	511	0	1002
II	घटक I - परिवर्धन सूची	पूरक 1	विशेष गहन पुनरीक्षण - 2026	11	3	0	14
III	घटक II - विलोपन सूची	पूरक 1	विशेष गहन पुनरीक्षण - 2026	0	0	0	0
IV	लिंग में संशोधन के कारण अंतर			0	0	0	0
पुनरीक्षण के बाद इस नामावली में शुद्ध निर्वाचक (I+II-III+IV)				502	514	0	1016
B) संशोधनों की संख्या :							
नामावली का प्रकार		निर्वाचक नामावली की पहचान :		संशोधनों की संख्या :			
पूरक 1		विशेष गहन पुनरीक्षण - 2026		2			

निर्वाचक रजिस्ट्रीकरण अधिकारी द्वारा जारी

E2-मृत्यु, S2-स्थानांतरित, R2-दोहरी प्रविष्टि, M2-लापता, Q2-अहर्ता नहीं