

निर्वाचक नामावली 2026 S20 राजस्थान

| | | | | | | | | | | | | | | | | | | | | | | | | |
|--|--|---|-------|-------------------------|--------------|--|-------|---|--|------------|-------------------------|--|------------|----------|--|-------|---|--|------|------------|--|---------|----------|--|
| विधान सभा क्षेत्र की संख्या, नाम व आरक्षण स्थिति : 178 - माण्डल (सामान्य) | | भाग संख्या : : 211 | | | | | | | | | | | | | | | | | | | | | | |
| संसदीय निर्वाचन क्षेत्र की संख्या, नाम व आरक्षण स्थिति, जिसमें विधान सभा निर्वाचन क्षेत्र स्थित है : 23 - भीलवाड़ा (सामान्य) | | | | | | | | | | | | | | | | | | | | | | | | |
| 1. पुनरीक्षण का विवरण | | | | | | | | | | | | | | | | | | | | | | | | |
| पुनरीक्षण का वर्ष : | 2026 | निर्वाचक नामावली की पहचान : समस्त पूरकों को समेकित करते हुए विशेष गहन पुनरीक्षण 2026 की मूल नामावली | | | | | | | | | | | | | | | | | | | | | | |
| अर्हता तिथि : | 01-01-2026 | | | | | | | | | | | | | | | | | | | | | | | |
| पुनरीक्षण का स्वरूप : | विशेष गहन पुनरीक्षण - 2026 | | | | | | | | | | | | | | | | | | | | | | | |
| प्रकाशन की तिथि : | 21-02-2026 | | | | | | | | | | | | | | | | | | | | | | | |
| 2. भाग व मतदान क्षेत्र का विवरण : | | | | | | | | | | | | | | | | | | | | | | | | |
| भाग में आने वाले अनुभागों की संख्या और नाम : | | | | | | | | | | | | | | | | | | | | | | | | |
| 1-बलाई खेडा मज मजरे,बलाई खेडा 2-घोडासी खेडा 3-बलाईखेडा मय मजरे | <table style="width: 100%; border-collapse: collapse;"> <tr> <td style="width: 60%;">मुख्य शहर / मुख्य ग्राम</td> <td style="width: 20%;">: बलाई खेड़ा</td> <td style="width: 20%;"></td> </tr> <tr> <td>वार्ड</td> <td>: </td> <td></td> </tr> <tr> <td>पोस्ट ऑफिस</td> <td>: MANDAL एसओ (BHILWARA)</td> <td></td> </tr> <tr> <td>पुलिस थाना</td> <td>: माण्डल</td> <td></td> </tr> <tr> <td>तहसील</td> <td>: </td> <td></td> </tr> <tr> <td>जिला</td> <td>: भीलवाड़ा</td> <td></td> </tr> <tr> <td>पिन कोड</td> <td>: 311403</td> <td></td> </tr> </table> | | | मुख्य शहर / मुख्य ग्राम | : बलाई खेड़ा | | वार्ड | : | | पोस्ट ऑफिस | : MANDAL एसओ (BHILWARA) | | पुलिस थाना | : माण्डल | | तहसील | : | | जिला | : भीलवाड़ा | | पिन कोड | : 311403 | |
| मुख्य शहर / मुख्य ग्राम | : बलाई खेड़ा | | | | | | | | | | | | | | | | | | | | | | | |
| वार्ड | : | | | | | | | | | | | | | | | | | | | | | | | |
| पोस्ट ऑफिस | : MANDAL एसओ (BHILWARA) | | | | | | | | | | | | | | | | | | | | | | | |
| पुलिस थाना | : माण्डल | | | | | | | | | | | | | | | | | | | | | | | |
| तहसील | : | | | | | | | | | | | | | | | | | | | | | | | |
| जिला | : भीलवाड़ा | | | | | | | | | | | | | | | | | | | | | | | |
| पिन कोड | : 311403 | | | | | | | | | | | | | | | | | | | | | | | |
| 3. मतदान केंद्र का विवरण | | | | | | | | | | | | | | | | | | | | | | | | |
| मतदान केंद्र की संख्या व नाम : | मतदान केन्द्र की विशेष हैसियत (पुरुष/महिला/सामान्य) : | सामान्य | | | | | | | | | | | | | | | | | | | | | | |
| 211 - बलाईखेडा | इस मतदान क्षेत्र के सहायक (ऑक्जिलियरी) मतदान केन्द्रों की संख्या : | 0 | | | | | | | | | | | | | | | | | | | | | | |
| मतदान केंद्र का भवन व पता : | | | | | | | | | | | | | | | | | | | | | | | | |
| राजकीय उच्च प्राथमिक विद्यालय, कमरा नं. 2, बलाईखेडा | | | | | | | | | | | | | | | | | | | | | | | | |
| 4. मतदाताओं की संख्या : | | | | | | | | | | | | | | | | | | | | | | | | |
| आरंभिक क्रम | अंतिम क्रम | मतदाताओं की संख्या | | | | | | | | | | | | | | | | | | | | | | |
| संख्या | संख्या | पुरुष | महिला | तृतीय लिंग | कुल | | | | | | | | | | | | | | | | | | | |
| 1 | 549 | 270 | 269 | 0 | 539 | | | | | | | | | | | | | | | | | | | |

निर्वाचक रजिस्ट्रीकरण अधिकारी द्वारा जारी

Nazri Naksha

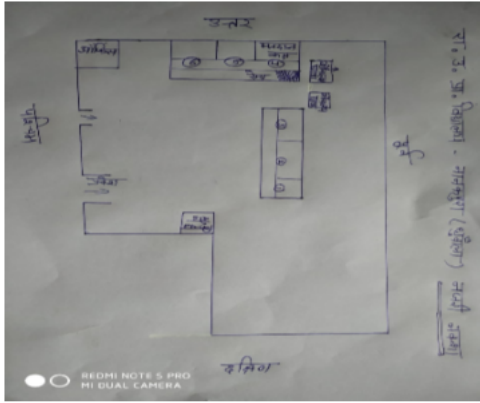

Google Map View



Polling Station Building Front View



Polling Station Front View



Cad View

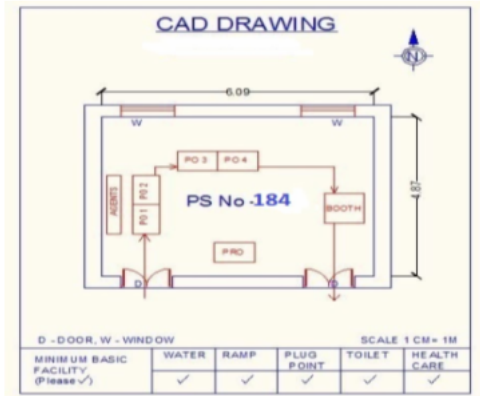

Key MAP View

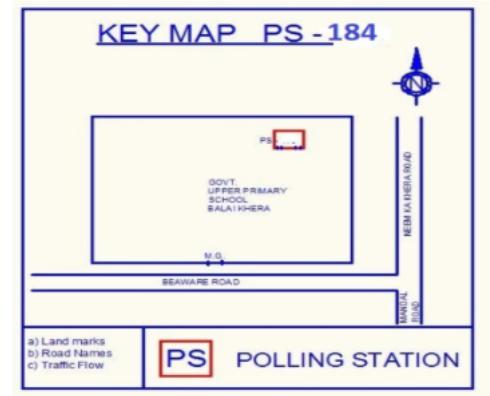

| | | | | | |
|--|------------|---|------------------|---|------------------|
| 1 निर्वाचक का नाम : शिव लाल पिता का नाम: गोपी लाल गृह संख्या : 0 उम्र : 49 लिंग : पुरुष | YFC1330802 | 2 निर्वाचक का नाम : गोरु पिता का नाम: भेरू लाल गृह संख्या : 0 उम्र : 46 लिंग : पुरुष | YFC1461714 | 3 निर्वाचक का नाम : गंगा देवी पिता का नाम: शिव लाल गृह संख्या : 0 उम्र : 45 लिंग : महिला | YFC1330844 |
| 4 निर्वाचक का नाम : प्रेम बाई पति का नाम: गोरु लाल गृह संख्या : 0 उम्र : 43 लिंग : महिला | YFC1461847 | 5 निर्वाचक का नाम : बाबु नाथ पिता का नाम: नारायण नाथ गृह संख्या : 00 उम्र : 24 लिंग : पुरुष | YFC1994706 | 6 निर्वाचक का नाम : अनुराधा पिता का नाम: शिव लाल गृह संख्या : 0 उम्र : 23 लिंग : महिला | YFC1581768 |
| 7 निर्वाचक का नाम : गौरी मेघवन्सी पिता का नाम: शिव लाल गृह संख्या : 0 उम्र : 19 लिंग : महिला | YFC2042596 | Q 8 निर्वाचक का नाम : मोती देवी जोशी पति का नाम: धनी राम गृह संख्या : 01 उम्र : 66 लिंग : महिला | YFC1706498 | Q 9 निर्वाचक का नाम : रमेश चंद्र जोशी पिता का नाम: धनी राम गृह संख्या : 01 उम्र : 34 लिंग : पुरुष | YFC1705623 |
| 10 निर्वाचक का नाम : भीमराज पिता का नाम: रमेश चंद्र गृह संख्या : 1 उम्र : 29 लिंग : पुरुष | YFC0958140 | Q 11 निर्वाचक का नाम : दुर्गा देवी जोशी पति का नाम: रमेश चंद्र गृह संख्या : 01 उम्र : 28 लिंग : महिला | YFC1705763 | Q 12 निर्वाचक का नाम : रघुवीर सिंह पिता का नाम: जय गृह संख्या : 134 उम्र : 42 लिंग : पुरुष | YFC2086700 |
| Q 13 निर्वाचक का नाम : शोभा देवी पति का नाम: रघुवीर गृह संख्या : 134 उम्र : 38 लिंग : महिला | YFC2086833 | Q 14 निर्वाचक का नाम : अंकिता सुनील जोशी पति का नाम: सुनील गृह संख्या : 134 उम्र : 25 लिंग : महिला | YFC2086734 | Q 15 निर्वाचक का नाम : रिमा टीकाशम जोशी पति का नाम: रीमा टीकाशम गृह संख्या : 134 उम्र : 23 लिंग : महिला | YFC2086726 |
| 16 निर्वाचक का नाम : मन्जू देवी पति का नाम: शांति लाल गृह संख्या : 224क उम्र : 45 लिंग : महिला | YFC0202689 | 17 निर्वाचक का नाम : प्रेम पति का नाम: जगदीशचन्द्र गृह संख्या : 226 उम्र : 32 लिंग : महिला | YFC0466920 | 18 निर्वाचक का नाम : हरीश पिता का नाम: रमेश गृह संख्या : 376 उम्र : 27 लिंग : पुरुष | YFC0958132 |
| 19 निर्वाचक का नाम : धन्ना पिता का नाम: रामा गृह संख्या : 2178 उम्र : 64 लिंग : पुरुष | YFC0096974 | 20 निर्वाचक का नाम : डाली पति का नाम: धन्ना गृह संख्या : 2178 उम्र : 59 लिंग : महिला | MBY1122027 | 21 निर्वाचक का नाम : सोहनी पति का नाम: कालू राम गृह संख्या : 2178 उम्र : 43 लिंग : महिला | MBY2064640 |
| 22 निर्वाचक का नाम : रोशन पिता का नाम: धन्नालाल गृह संख्या : 2178 उम्र : 30 लिंग : पुरुष | YFC0888032 | 23 निर्वाचक का नाम : लक्ष्मी पिता का नाम: धन्ना लाल गृह संख्या : 2178 उम्र : 27 लिंग : महिला | YFC1172758 | 24 निर्वाचक का नाम : मनीषा बलाई पति का नाम: रोशन लाल बलाई गृह संख्या : 2178 उम्र : 24 लिंग : महिला | YFC1964691 |
| 25 निर्वाचक का नाम : प्रियंका पिता का नाम: कालू राम गृह संख्या : 2178 उम्र : 23 लिंग : महिला | YFC1650324 | 26 निर्वाचक का नाम : बन्शी पिता का नाम: लालू गृह संख्या : 2179 उम्र : 69 लिंग : पुरुष | RJ/20/151/432294 | 27 निर्वाचक का नाम : नन्दू पति का नाम: बन्शी गृह संख्या : 2179 उम्र : 64 लिंग : महिला | RJ/20/151/432145 |
| 28 निर्वाचक का नाम : सीताराम पिता का नाम: बंशी गृह संख्या : 2179 उम्र : 38 लिंग : पुरुष | YFC0220707 | 29 निर्वाचक का नाम : गिरीराज पिता का नाम: बंशी गृह संख्या : 2179 उम्र : 36 लिंग : पुरुष | YFC0220699 | 30 निर्वाचक का नाम : मीरा देवी पति का नाम: गिरिराज गृह संख्या : 2179 उम्र : 35 लिंग : महिला | YFC0274670 |

| | | | | | | | | | | | |
|----|------------------|---|-------------|----|------------------|---|-------------|----|------------------|--|-------------|
| 31 | YFC0539577 | निर्वाचक का नाम : राधा पति का नाम: सीताराम गृह संख्या : 2179 उम्र : 34 लिंग : महिला | फोटो उपलब्ध | 32 | RJ/20/151/432039 | निर्वाचक का नाम : गंगाराम पिता का नाम: गोदू गृह संख्या : 2180 उम्र : 62 लिंग : पुरुष | फोटो उपलब्ध | 33 | RJ/20/151/432508 | निर्वाचक का नाम : गीता पति का नाम: गंगाराम गृह संख्या : 2180 उम्र : 60 लिंग : महिला | फोटो उपलब्ध |
| 34 | YFC0539585 | निर्वाचक का नाम : देऊ पति का नाम: नारायण गृह संख्या : 2180 उम्र : 38 लिंग : महिला | फोटो उपलब्ध | 35 | YFC0443838 | निर्वाचक का नाम : नारायण लाल पिता का नाम: गंगाराम गृह संख्या : 2180 उम्र : 35 लिंग : पुरुष | फोटो उपलब्ध | 36 | YFC0746479 | निर्वाचक का नाम : माया पति का नाम: रतनलाल गृह संख्या : 2180 उम्र : 32 लिंग : महिला | फोटो उपलब्ध |
| 37 | YFC0588129 | निर्वाचक का नाम : रतन लाल पिता का नाम: गंगाराम गृह संख्या : 2180 उम्र : 31 लिंग : पुरुष | फोटो उपलब्ध | 38 | YFC0928200 | निर्वाचक का नाम : शिवराज पिता का नाम: गंगाराम गृह संख्या : 2180 उम्र : 28 लिंग : पुरुष | फोटो उपलब्ध | 39 | YFC1402379 | निर्वाचक का नाम : आकाश पिता का नाम: गंगाराम गृह संख्या : 2180 उम्र : 25 लिंग : पुरुष | फोटो उपलब्ध |
| 40 | YFC1721877 | निर्वाचक का नाम : लक्ष्मी मेघवन्शी पति का नाम: आकाश गृह संख्या : 2180 उम्र : 25 लिंग : महिला | फोटो उपलब्ध | 41 | RJ/20/151/432060 | निर्वाचक का नाम : बद्रीलाल पिता का नाम: काना गृह संख्या : 2182 उम्र : 54 लिंग : पुरुष | फोटो उपलब्ध | 42 | MBY2063154 | निर्वाचक का नाम : फूली पति का नाम: बद्रीलाल गृह संख्या : 2182 उम्र : 44 लिंग : महिला | फोटो उपलब्ध |
| 43 | MBY1397454 | निर्वाचक का नाम : श्रवण लाल पिता का नाम: काना गृह संख्या : 2182 उम्र : 43 लिंग : पुरुष | फोटो उपलब्ध | 44 | MBY2063436 | निर्वाचक का नाम : कृष्णा पति का नाम: श्रवण गृह संख्या : 2182 उम्र : 42 लिंग : महिला | फोटो उपलब्ध | 45 | YFC1650514 | निर्वाचक का नाम : ओम प्रकाश पिता का नाम: बद्री लाल गृह संख्या : 2182 उम्र : 23 लिंग : पुरुष | फोटो उपलब्ध |
| 46 | YFC0479246 | निर्वाचक का नाम : मांगू पिता का नाम: भूरा गृह संख्या : 2184 उम्र : 74 लिंग : पुरुष | फोटो उपलब्ध | 47 | RJ/20/151/432107 | निर्वाचक का नाम : रूपी पति का नाम: मांगू गृह संख्या : 2184 उम्र : 69 लिंग : महिला | फोटो उपलब्ध | 48 | MBY1301381 | निर्वाचक का नाम : रमेश पिता का नाम: मंगी लाल बलाई गृह संख्या : 2184 उम्र : 54 लिंग : पुरुष | फोटो उपलब्ध |
| 49 | MBY2064996 | निर्वाचक का नाम : सीता पति का नाम: रमेश गृह संख्या : 2184 उम्र : 52 लिंग : महिला | फोटो उपलब्ध | 50 | YFC1980374 | निर्वाचक का नाम : शारदा सालवी पति का नाम: रत्नेश मेघवन्शी गृह संख्या : 2184 उम्र : 34 लिंग : महिला | फोटो उपलब्ध | 51 | YFC0588137 | निर्वाचक का नाम : रत्नेश पिता का नाम: रमेश गृह संख्या : 2184 उम्र : 32 लिंग : पुरुष | फोटो उपलब्ध |
| 52 | YFC0888040 | निर्वाचक का नाम : सपना पिता का नाम: रमेश गृह संख्या : 2184 उम्र : 29 लिंग : महिला | फोटो उपलब्ध | 53 | RJ/20/151/432164 | निर्वाचक का नाम : मंगनी पति का नाम: हजारी गृह संख्या : 2186 उम्र : 79 लिंग : महिला | फोटो उपलब्ध | 54 | RJ/20/151/432032 | निर्वाचक का नाम : गोपी पिता का नाम: लालू गृह संख्या : 2186 उम्र : 74 लिंग : पुरुष | फोटो उपलब्ध |
| 55 | RJ/20/151/432073 | निर्वाचक का नाम : चान्दी पति का नाम: गोपी गृह संख्या : 2186 उम्र : 69 लिंग : महिला | फोटो उपलब्ध | 56 | RJ/20/151/432509 | निर्वाचक का नाम : सोनिया पति का नाम: ईश्वर गृह संख्या : 2186 उम्र : 54 लिंग : महिला | फोटो उपलब्ध | 57 | RJ/20/151/432227 | निर्वाचक का नाम : देवीलाल पिता का नाम: हजारी गृह संख्या : 2186 उम्र : 54 लिंग : पुरुष | फोटो उपलब्ध |
| 58 | RJ/20/151/432200 | निर्वाचक का नाम : सम्पति पति का नाम: देवीलाल गृह संख्या : 2186 उम्र : 52 लिंग : महिला | फोटो उपलब्ध | 59 | RJ/20/151/432311 | निर्वाचक का नाम : मदन पिता का नाम: हजारी गृह संख्या : 2186 उम्र : 52 लिंग : पुरुष | फोटो उपलब्ध | 60 | RJ/20/151/432510 | निर्वाचक का नाम : राधा पति का नाम: मदन गृह संख्या : 2186 उम्र : 50 लिंग : महिला | फोटो उपलब्ध |

| | | | | | | | | | | | |
|----|------------------|--|-------------|----|------------------|--|-------------|----|------------------|---|-------------|
| 61 | MBY1301407 | निर्वाचक का नाम : ओम प्रकाश पिता का नाम: गोपी गृह संख्या : 2186 उम्र : 44 लिंग : पुरुष | फोटो उपलब्ध | 62 | YFC0205054 | निर्वाचक का नाम : मोहनी पिता का नाम: ओम प्रकाश गृह संख्या : 2186 उम्र : 42 लिंग : महिला | फोटो उपलब्ध | 63 | YFC0888065 | निर्वाचक का नाम : पिकी पिता का नाम: ईश्वरलाल गृह संख्या : 2186 उम्र : 33 लिंग : महिला | फोटो उपलब्ध |
| 64 | YFC0466854 | निर्वाचक का नाम : पंकज पिता का नाम: ईश्वर गृह संख्या : 2186 उम्र : 32 लिंग : पुरुष | फोटो उपलब्ध | 65 | YFC0910828 | निर्वाचक का नाम : पूजा पिता का नाम: ईश्वरलाल गृह संख्या : 2186 उम्र : 30 लिंग : महिला | फोटो उपलब्ध | 66 | YFC1172766 | निर्वाचक का नाम : शान्ता पिता का नाम: देवी लाल गृह संख्या : 2186 उम्र : 27 लिंग : महिला | फोटो उपलब्ध |
| 67 | YFC1330760 | निर्वाचक का नाम : हनुमान पिता का नाम: मदन लाल गृह संख्या : 2186 उम्र : 25 लिंग : पुरुष | फोटो उपलब्ध | 68 | YFC1406339 | निर्वाचक का नाम : शारदा पिता का नाम: मदन लाल गृह संख्या : 2186 उम्र : 25 लिंग : महिला | फोटो उपलब्ध | 69 | YFC1514900 | निर्वाचक का नाम : राजेंद्र पिता का नाम: देवी लाल गृह संख्या : 2186 उम्र : 24 लिंग : पुरुष | फोटो उपलब्ध |
| 70 | YFC1650282 | निर्वाचक का नाम : चेतन बलाई पिता का नाम: मदन लाल बलाई गृह संख्या : 2186 उम्र : 23 लिंग : पुरुष | फोटो उपलब्ध | 71 | RJ/20/151/432043 | निर्वाचक का नाम : देवकिशन पिता का नाम: जगनाथ गृह संख्या : 2189 उम्र : 82 लिंग : पुरुष | फोटो उपलब्ध | 72 | RJ/20/151/432042 | निर्वाचक का नाम : सजनी पिता का नाम: देवकिशन गृह संख्या : 2189 उम्र : 80 लिंग : महिला | फोटो उपलब्ध |
| 73 | YFC0839332 | निर्वाचक का नाम : शिमला पिता का नाम: लक्ष्मीलाल गृह संख्या : 2189 उम्र : 52 लिंग : महिला | फोटो उपलब्ध | 74 | YFC1992999 | निर्वाचक का नाम : लक्ष्मी लाल मीना पिता का नाम: देवकिशन गृह संख्या : 2189 उम्र : 51 लिंग : पुरुष | फोटो उपलब्ध | 75 | YFC1299973 | निर्वाचक का नाम : रेखा पिता का नाम: विनोद कुमार गृह संख्या : 2189 उम्र : 34 लिंग : महिला | फोटो उपलब्ध |
| 76 | YFC0443846 | निर्वाचक का नाम : विनोद कुमार पिता का नाम: लक्ष्मी लाल गृह संख्या : 2189 उम्र : 32 लिंग : पुरुष | फोटो उपलब्ध | 77 | YFC1054840 | निर्वाचक का नाम : गोपाल लाल पिता का नाम: लक्ष्मी लाल गृह संख्या : 2189 उम्र : 27 लिंग : पुरुष | फोटो उपलब्ध | 78 | YFC1299999 | निर्वाचक का नाम : दुर्गेश मीना पिता का नाम: लक्ष्मी लाल गृह संख्या : 2189 उम्र : 26 लिंग : पुरुष | फोटो उपलब्ध |
| 79 | RJ/20/151/432158 | निर्वाचक का नाम : फोजुनाथ पिता का नाम: नाथूनाथ गृह संख्या : 2191 उम्र : 69 लिंग : पुरुष | फोटो उपलब्ध | 80 | MBY1608850 | निर्वाचक का नाम : मोहन नाथ पिता का नाम: नाथूनाथ गृह संख्या : 2191 उम्र : 44 लिंग : पुरुष | फोटो उपलब्ध | 81 | YFC0154666 | निर्वाचक का नाम : प्रेम पिता का नाम: मोहन गृह संख्या : 2191 उम्र : 36 लिंग : महिला | फोटो उपलब्ध |
| 82 | YFC1054998 | निर्वाचक का नाम : चेतन बलाई माता का नाम: हेमा गृह संख्या : 2191 उम्र : 28 लिंग : पुरुष | फोटो उपलब्ध | 83 | YFC2041374 | निर्वाचक का नाम : सांवर लाल कलबेलिया पिता का नाम: मोहन लाल गृह संख्या : 2191 उम्र : 20 लिंग : पुरुष | फोटो उपलब्ध | 84 | RJ/20/151/432278 | निर्वाचक का नाम : रामपाल पिता का नाम: भेरू गृह संख्या : 2195 उम्र : 67 लिंग : पुरुष | फोटो उपलब्ध |
| 85 | YFC1876549 | निर्वाचक का नाम : रामू देवी पिता का नाम: रामपाल गृह संख्या : 2195 उम्र : 64 लिंग : महिला | फोटो उपलब्ध | 86 | YFC0349357 | निर्वाचक का नाम : भगवान लाल पिता का नाम: रामपाल गृह संख्या : 2195 उम्र : 34 लिंग : पुरुष | फोटो उपलब्ध | 87 | YFC0539593 | निर्वाचक का नाम : सीमा पिता का नाम: भगवान गृह संख्या : 2195 उम्र : 33 लिंग : महिला | फोटो उपलब्ध |
| 88 | YFC0802504 | निर्वाचक का नाम : शिवराज पिता का नाम: रामपाल गृह संख्या : 2195 उम्र : 31 लिंग : पुरुष | फोटो उपलब्ध | 89 | YFC1172774 | निर्वाचक का नाम : कोमल पिता का नाम: शिवराज गृह संख्या : 2195 उम्र : 27 लिंग : महिला | फोटो उपलब्ध | 90 | YFC0048892 | निर्वाचक का नाम : रामलाल पिता का नाम: धीसा गृह संख्या : 2196 उम्र : 64 लिंग : पुरुष | फोटो उपलब्ध |

| | | | | | | | | |
|-----|------------------|--|-----|------------------|--|-----|------------------|---|
| 91 | MBY1609635 | निर्वाचक का नाम : सावर पिता का नाम: देवी लाल गृह संख्या : 2197 उम्र : 43 लिंग : पुरुष | 92 | YFC0363499 | निर्वाचक का नाम : जमनी पति का नाम: सांवर मल गृह संख्या : 2197 उम्र : 36 लिंग : महिला | 93 | MBY1301431 | निर्वाचक का नाम : बाबू लाल पिता का नाम: गोपी गृह संख्या : 2198 उम्र : 50 लिंग : पुरुष |
| 94 | MBY1301449 | निर्वाचक का नाम : पुष्पा पति का नाम: बाबू लाल गृह संख्या : 2198 उम्र : 49 लिंग : महिला | 95 | YFC1054907 | निर्वाचक का नाम : कमलेश पिता का नाम: शंकर लाल गृह संख्या : 2198 उम्र : 29 लिंग : पुरुष | 96 | YFC1300052 | निर्वाचक का नाम : निशा पति का नाम: कमलेश गृह संख्या : 2198 उम्र : 27 लिंग : महिला |
| 97 | YFC1720911 | निर्वाचक का नाम : मोहित न ट पिता का नाम: बाबू लाल गृह संख्या : 2198 उम्र : 25 लिंग : पुरुष | 98 | YFC1578988 | निर्वाचक का नाम : रतन लाल पिता का नाम: बाबू लाल गृह संख्या : 2198 उम्र : 23 लिंग : पुरुष | 99 | RJ/20/151/432263 | निर्वाचक का नाम : सोहनी पति का नाम: हेमा गृह संख्या : 2199 उम्र : 67 लिंग : महिला |
| 100 | YFC0539601 | निर्वाचक का नाम : बजरंग पिता का नाम: हेमराज गृह संख्या : 2199 उम्र : 36 लिंग : पुरुष | 101 | YFC0539619 | निर्वाचक का नाम : नारायणी पति का नाम: बजरंग गृह संख्या : 2199 उम्र : 35 लिंग : महिला | 102 | RJ/20/151/432264 | निर्वाचक का नाम : गीता पति का नाम: मूलचन्द गृह संख्या : 2200 उम्र : 59 लिंग : महिला |
| 103 | YFC1054923 | निर्वाचक का नाम : दिनेश बलाई पिता का नाम: मूलचंद गृह संख्या : 2200 उम्र : 27 लिंग : पुरुष | 104 | YFC1514942 | निर्वाचक का नाम : शांति लाल पिता का नाम: मूलचंद गृह संख्या : 2200 उम्र : 24 लिंग : पुरुष | 105 | YFC2071389 | निर्वाचक का नाम : लाली पति का नाम: दिनेश बलाई गृह संख्या : 2200 उम्र : 24 लिंग : महिला |
| 106 | YFC1724160 | निर्वाचक का नाम : बजरंग लाल बलाई पिता का नाम: मूल चंद बलाई गृह संख्या : 2200 उम्र : 21 लिंग : पुरुष | 107 | RJ/20/151/432069 | निर्वाचक का नाम : जडाव पति का नाम: रामदेव गृह संख्या : 2201 उम्र : 74 लिंग : महिला | 108 | YFC1650563 | निर्वाचक का नाम : लादू लाल पिता का नाम: कुका गृह संख्या : 2201 उम्र : 58 लिंग : पुरुष |
| 109 | YFC1650621 | निर्वाचक का नाम : फुमा देवी पति का नाम: लादू लाल गृह संख्या : 2201 उम्र : 53 लिंग : महिला | 110 | YFC1650548 | निर्वाचक का नाम : मैना पिता का नाम: लादू लाल गृह संख्या : 2201 उम्र : 27 लिंग : महिला | 111 | YFC1650597 | निर्वाचक का नाम : नंद लाल पिता का नाम: लादू लाल गृह संख्या : 2201 उम्र : 23 लिंग : पुरुष |
| 112 | YFC1650647 | निर्वाचक का नाम : घनश्याम पिता का नाम: लादू लाल गृह संख्या : 2201 उम्र : 23 लिंग : पुरुष | 113 | YFC2080430 | निर्वाचक का नाम : गोविंद बलाई पिता का नाम: लादू लाल बलाई गृह संख्या : 2201 उम्र : 19 लिंग : पुरुष | 114 | RJ/20/151/432317 | निर्वाचक का नाम : प्रेम पति का नाम: उदा गृह संख्या : 2203 उम्र : 79 लिंग : महिला |
| 115 | MBY1301456 | निर्वाचक का नाम : गोपाल पिता का नाम: उदा गृह संख्या : 2203 उम्र : 44 लिंग : पुरुष | 116 | YFC1330851 | निर्वाचक का नाम : लक्ष्मी देवी पति का नाम: गोपाल लाल गृह संख्या : 2203 उम्र : 37 लिंग : महिला | 117 | YFC2044212 | निर्वाचक का नाम : रोहित मेघवन्शी पिता का नाम: नारायण मेघवन्शी गृह संख्या : 2203 उम्र : 19 लिंग : पुरुष |
| 118 | RJ/20/151/432136 | निर्वाचक का नाम : सुखा पिता का नाम: तुलछा गृह संख्या : 2204 उम्र : 69 लिंग : पुरुष | 119 | RJ/20/151/432137 | निर्वाचक का नाम : नन्दू पति का नाम: सुखा गृह संख्या : 2204 उम्र : 64 लिंग : महिला | 120 | MBY2064152 | निर्वाचक का नाम : जमनालाल पिता का नाम: सूखा बलाई गृह संख्या : 2204 उम्र : 43 लिंग : पुरुष |

| | | | | | | | | | | | |
|-----|------------------|--|-------------|-----|------------------|---|-------------|-----|------------------|---|-------------|
| 121 | MBY2064285 | निर्वाचक का नाम : पारस पति का नाम: जमनालाल गृह संख्या : 2204 उम्र : 42 लिंग : महिला | फोटो उपलब्ध | 122 | YFC1461888 | निर्वाचक का नाम : गनिया देवी पति का नाम: नारायण लाल गृह संख्या : 2204 उम्र : 41 लिंग : महिला | फोटो उपलब्ध | 123 | YFC1172790 | निर्वाचक का नाम : रितेश पिता का नाम: लादु लाल गृह संख्या : 2204 उम्र : 27 लिंग : पुरुष | फोटो उपलब्ध |
| 124 | YFC1514892 | निर्वाचक का नाम : अंकित पिता का नाम: शांति लाल गृह संख्या : 2204 उम्र : 24 लिंग : पुरुष | फोटो उपलब्ध | 125 | YFC1514876 | निर्वाचक का नाम : रोहित पिता का नाम: लादू लाल गृह संख्या : 2204 उम्र : 24 लिंग : पुरुष | फोटो उपलब्ध | 126 | YFC1812239 | निर्वाचक का नाम : पवन पहाडिया पिता का नाम: शांति लाल गृह संख्या : 2204 उम्र : 21 लिंग : पुरुष | फोटो उपलब्ध |
| 127 | YFC2041333 | निर्वाचक का नाम : रामजस बलाई पिता का नाम: जमना लाल बलाई गृह संख्या : 2204 उम्र : 19 लिंग : पुरुष | फोटो उपलब्ध | 128 | YFC0202663 | निर्वाचक का नाम : सोहन लाल पिता का नाम: गंगाराम गृह संख्या : 2204क उम्र : 75 लिंग : पुरुष | फोटो उपलब्ध | 129 | YFC0246215 | निर्वाचक का नाम : बदामी देवी पति का नाम: सोहन लाल गृह संख्या : 2204क उम्र : 72 लिंग : महिला | फोटो उपलब्ध |
| 130 | YFC0245670 | निर्वाचक का नाम : लादू लाल पिता का नाम: सोहन लाल गृह संख्या : 2204क उम्र : 58 लिंग : पुरुष | फोटो उपलब्ध | 131 | YFC0202671 | निर्वाचक का नाम : कंचन देवी पति का नाम: लादू लाल गृह संख्या : 2204क उम्र : 55 लिंग : महिला | फोटो उपलब्ध | 132 | YFC0202606 | निर्वाचक का नाम : शांति लाल पिता का नाम: सोहन लाल गृह संख्या : 2204क उम्र : 47 लिंग : पुरुष | फोटो उपलब्ध |
| 133 | YFC0958157 | निर्वाचक का नाम : हर्षिता पिता का नाम: लादू लाल गृह संख्या : 2204क उम्र : 28 लिंग : महिला | फोटो उपलब्ध | 134 | YFC1980770 | निर्वाचक का नाम : अनुराग पहाडिया पिता का नाम: शांति लाल पहाडिया गृह संख्या : 2204 के उम्र : 20 लिंग : पुरुष | फोटो उपलब्ध | 135 | MBY1428879 | निर्वाचक का नाम : मांगू पिता का नाम: उँकार गृह संख्या : 2205 उम्र : 91 लिंग : पुरुष | फोटो उपलब्ध |
| 136 | RJ/20/151/432206 | निर्वाचक का नाम : पन्नी पति का नाम: मांगू गृह संख्या : 2205 उम्र : 87 लिंग : महिला | फोटो उपलब्ध | 137 | MBY1608835 | निर्वाचक का नाम : नारायण पिता का नाम: मांगू गृह संख्या : 2205 उम्र : 64 लिंग : पुरुष | फोटो उपलब्ध | 138 | MBY1608843 | निर्वाचक का नाम : लहरी पति का नाम: नारायण गृह संख्या : 2205 उम्र : 59 लिंग : महिला | फोटो उपलब्ध |
| 139 | YFC1484534 | निर्वाचक का नाम : रमेशचन्द्र पिता का नाम: मांगू गृह संख्या : 2205 उम्र : 59 लिंग : पुरुष | फोटो उपलब्ध | 140 | RJ/20/151/432172 | निर्वाचक का नाम : नर्बदा पति का नाम: रमेश गृह संख्या : 2205 उम्र : 54 लिंग : महिला | फोटो उपलब्ध | 141 | RJ/20/151/432229 | निर्वाचक का नाम : मदन पिता का नाम: मांगू गृह संख्या : 2205 उम्र : 54 लिंग : पुरुष | फोटो उपलब्ध |
| 142 | MBY1301464 | निर्वाचक का नाम : पारस पति का नाम: मदन लाल गृह संख्या : 2205 उम्र : 49 लिंग : महिला | फोटो उपलब्ध | 143 | MBY1301472 | निर्वाचक का नाम : जगदीश पिता का नाम: मांगू गृह संख्या : 2205 उम्र : 44 लिंग : पुरुष | फोटो उपलब्ध | 144 | YFC0097865 | निर्वाचक का नाम : महिमा पति का नाम: जगदीश गृह संख्या : 2205 उम्र : 36 लिंग : महिला | फोटो उपलब्ध |
| 145 | YFC0274688 | निर्वाचक का नाम : भोलू राम पिता का नाम: नारायण गृह संख्या : 2205 उम्र : 35 लिंग : पुरुष | फोटो उपलब्ध | 146 | YFC1172808 | निर्वाचक का नाम : दुर्गा पति का नाम: भोलू गृह संख्या : 2205 उम्र : 30 लिंग : महिला | फोटो उपलब्ध | 147 | YFC1172824 | निर्वाचक का नाम : कालु पिता का नाम: मदन लाल गृह संख्या : 2205 उम्र : 27 लिंग : पुरुष | फोटो उपलब्ध |
| 148 | YFC1172832 | निर्वाचक का नाम : हरदेव पिता का नाम: मदन लाल गृह संख्या : 2205 उम्र : 27 लिंग : पुरुष | फोटो उपलब्ध | 149 | YFC1984749 | निर्वाचक का नाम : मंजू बलाई पति का नाम: भीम राज गृह संख्या : 2205 उम्र : 27 लिंग : महिला | फोटो उपलब्ध | 150 | YFC1583020 | निर्वाचक का नाम : सुनीता पति का नाम: हरदेव गृह संख्या : 2205 उम्र : 25 लिंग : महिला | फोटो उपलब्ध |

| | | | | | | | | | | | |
|-----|------------------|--|-------------|-----|------------------|--|-------------|-----|------------------|---|-------------|
| 151 | RJ/20/151/432204 | निर्वाचक का नाम : ग्यानी पति का नाम: श्यामलाल गृह संख्या : 2207 उम्र : 64 लिंग : महिला | फोटो उपलब्ध | 152 | RJ/20/151/432056 | निर्वाचक का नाम : सुरेशचन्द्र पिता का नाम: बंशी गृह संख्या : 2207 उम्र : 54 लिंग : पुरुष | फोटो उपलब्ध | 153 | MBY1609304 | निर्वाचक का नाम : गीता पिता का नाम: सुरेश गृह संख्या : 2207 उम्र : 52 लिंग : महिला | फोटो उपलब्ध |
| 154 | MBY1301480 | निर्वाचक का नाम : मनीष पिता का नाम: श्यामलाल गृह संख्या : 2207 उम्र : 43 लिंग : पुरुष | फोटो उपलब्ध | 155 | YFC0466870 | निर्वाचक का नाम : संजय पिता का नाम: श्यामलाल गृह संख्या : 2207 उम्र : 40 लिंग : पुरुष | फोटो उपलब्ध | 156 | YFC0466888 | निर्वाचक का नाम : मंजू पति का नाम: संजय गृह संख्या : 2207 उम्र : 38 लिंग : महिला | फोटो उपलब्ध |
| 157 | YFC0098236 | निर्वाचक का नाम : रेखा पति का नाम: मनीष गृह संख्या : 2207 उम्र : 36 लिंग : महिला | फोटो उपलब्ध | 158 | YFC0802496 | निर्वाचक का नाम : सागर पिता का नाम: सुरेशचन्द्र गृह संख्या : 2207 उम्र : 35 लिंग : पुरुष | फोटो उपलब्ध | 159 | YFC1172840 | निर्वाचक का नाम : सचिन पिता का नाम: सुरेश गृह संख्या : 2207 उम्र : 27 लिंग : पुरुष | फोटो उपलब्ध |
| 160 | YFC1514934 | निर्वाचक का नाम : प्रीति पिता का नाम: सुरेश चंद्र गृह संख्या : 2207 उम्र : 24 लिंग : महिला | फोटो उपलब्ध | 161 | YFC1550979 | निर्वाचक का नाम : पूजा पति का नाम: सागर गृह संख्या : 2207 उम्र : 24 लिंग : महिला | फोटो उपलब्ध | 162 | RJ/20/151/432314 | निर्वाचक का नाम : चान्दी पति का नाम: हीरा गृह संख्या : 2208 उम्र : 69 लिंग : महिला | फोटो उपलब्ध |
| 163 | RJ/20/151/432290 | निर्वाचक का नाम : जीवन पिता का नाम: गोदू गृह संख्या : 2208 उम्र : 64 लिंग : पुरुष | फोटो उपलब्ध | 164 | RJ/20/151/432208 | निर्वाचक का नाम : रामकन्या पति का नाम: जीवन गृह संख्या : 2208 उम्र : 59 लिंग : महिला | फोटो उपलब्ध | 165 | YFC0447771 | निर्वाचक का नाम : रामप्रसाद पिता का नाम: गोदू गृह संख्या : 2208 उम्र : 56 लिंग : पुरुष | फोटो उपलब्ध |
| 166 | YFC1509611 | निर्वाचक का नाम : कंकू पति का नाम: रामप्रसाद गृह संख्या : 2208 उम्र : 54 लिंग : महिला | फोटो उपलब्ध | 167 | YFC0122846 | निर्वाचक का नाम : प्रभुलाल पिता का नाम: हीरा गृह संख्या : 2208 उम्र : 36 लिंग : पुरुष | फोटो उपलब्ध | 168 | YFC0443853 | निर्वाचक का नाम : रोशन लाल पिता का नाम: जीवन लाल गृह संख्या : 2208 उम्र : 32 लिंग : पुरुष | फोटो उपलब्ध |
| 169 | YFC1054980 | निर्वाचक का नाम : शंकरा बलाई पति का नाम: प्रभु लाल गृह संख्या : 2208 उम्र : 29 लिंग : महिला | फोटो उपलब्ध | 170 | YFC1054881 | निर्वाचक का नाम : सुख लाल पिता का नाम: जीवन गृह संख्या : 2208 उम्र : 28 लिंग : पुरुष | फोटो उपलब्ध | 171 | YFC1172857 | निर्वाचक का नाम : पुनम पिता का नाम: रामप्रसाद गृह संख्या : 2208 उम्र : 28 लिंग : महिला | फोटो उपलब्ध |
| 172 | YFC1330810 | निर्वाचक का नाम : सीता पति का नाम: सुखलाल गृह संख्या : 2208 उम्र : 26 लिंग : महिला | फोटो उपलब्ध | 173 | YFC1602192 | निर्वाचक का नाम : धीरज पिता का नाम: राम प्रसाद गृह संख्या : 2208 उम्र : 23 लिंग : पुरुष | फोटो उपलब्ध | 174 | YFC1509702 | निर्वाचक का नाम : सुगनलाल पिता का नाम: सोहन गृह संख्या : 2211 उम्र : 64 लिंग : पुरुष | फोटो उपलब्ध |
| 175 | YFC0022400 | निर्वाचक का नाम : कालूराम पिता का नाम: सोहन गृह संख्या : 2211 उम्र : 54 लिंग : पुरुष | फोटो उपलब्ध | 176 | YFC1172865 | निर्वाचक का नाम : मनीषा पिता का नाम: सुगन गृह संख्या : 2211 उम्र : 27 लिंग : महिला | फोटो उपलब्ध | 177 | YFC1583004 | निर्वाचक का नाम : रामदेव पिता का नाम: सुगन चंद गृह संख्या : 2211 उम्र : 23 लिंग : पुरुष | फोटो उपलब्ध |
| 178 | YFC1721372 | निर्वाचक का नाम : विष्णु खटीक पिता का नाम: कालू राम गृह संख्या : 2211 उम्र : 21 लिंग : पुरुष | फोटो उपलब्ध | 179 | YFC1807445 | निर्वाचक का नाम : महेश खटीक पिता का नाम: कालू राम गृह संख्या : 2211 उम्र : 21 लिंग : पुरुष | फोटो उपलब्ध | 180 | MBY1397462 | निर्वाचक का नाम : मन्ना पति का नाम: कालुलाल गृह संख्या : 2212 उम्र : 46 लिंग : महिला | फोटो उपलब्ध |

| | | | | | |
|--|---------------------------------|---|---------------------------------|--|---------------------------------|
| 181 निर्वाचक का नाम : प्रीति पिता का नाम: कालू लाल गृह संख्या : 2212 उम्र : 25 लिंग : महिला | YFC1406313 फोटो उपलब्ध | 182 निर्वाचक का नाम : लादी पति का नाम: बन्शी गृह संख्या : 2213 उम्र : 63 लिंग : महिला | RJ/20/151/432122 फोटो उपलब्ध | 183 निर्वाचक का नाम : राम प्रसाद पिता का नाम: बंसी गृह संख्या : 2213 उम्र : 40 लिंग : पुरुष | MBY1301498 फोटो उपलब्ध |
| 184 निर्वाचक का नाम : संतोक्त पति का नाम: रामप्रसाद गृह संख्या : 2213 उम्र : 36 लिंग : महिला | YFC0098319 फोटो उपलब्ध | 185 निर्वाचक का नाम : कंचन देवी पति का नाम: जमना गृह संख्या : 2215 उम्र : 62 लिंग : महिला | YFC2002103 फोटो उपलब्ध | 186 निर्वाचक का नाम : जमना लाल पिता का नाम: रामचन्द्र गृह संख्या : 2215 उम्र : 62 लिंग : पुरुष | YFC2002111 फोटो उपलब्ध |
| 187 निर्वाचक का नाम : कमलेश पिता का नाम: जमना लाल गृह संख्या : 2215 उम्र : 32 लिंग : पुरुष | YFC0443861 फोटो उपलब्ध | 188 निर्वाचक का नाम : नीतू पति का नाम: कमलेश गृह संख्या : 2215 उम्र : 31 लिंग : महिला | YFC1362854 फोटो उपलब्ध | 189 निर्वाचक का नाम : पिटू खटिक पिता का नाम: जमना लाल गृह संख्या : 2215 उम्र : 29 लिंग : पुरुष | YFC1054964 फोटो उपलब्ध |
| 190 निर्वाचक का नाम : मैना कुमारी पति का नाम: पिटू गृह संख्या : 2215 उम्र : 26 लिंग : महिला | YFC1650506 फोटो उपलब्ध | 191 निर्वाचक का नाम : प्यारी पति का नाम: रामचन्द्र गृह संख्या : 2216 उम्र : 79 लिंग : महिला | RJ/20/151/432203 फोटो उपलब्ध | 192 निर्वाचक का नाम : मंजू पति का नाम: ओमप्रकाश गृह संख्या : 2216 उम्र : 48 लिंग : महिला | MBY1301530 फोटो उपलब्ध |
| 193 निर्वाचक का नाम : प्रकाश पिता का नाम: रामचन्द्र गृह संख्या : 2216 उम्र : 46 लिंग : पुरुष | MBY1301514 फोटो उपलब्ध | 194 निर्वाचक का नाम : आशा पति का नाम: प्रकाश गृह संख्या : 2216 उम्र : 44 लिंग : महिला | MBY1301522 फोटो उपलब्ध | 195 निर्वाचक का नाम : दीपक पिता का नाम: ओमप्रकाश गृह संख्या : 2216 उम्र : 26 लिंग : पुरुष | YFC1330794 फोटो उपलब्ध |
| 196 निर्वाचक का नाम : सुनील पिता का नाम: ओम प्रकाश गृह संख्या : 2216 उम्र : 24 लिंग : पुरुष | YFC1514967 फोटो उपलब्ध | 197 निर्वाचक का नाम : अजय पिता का नाम: प्रकाश चंद्र गृह संख्या : 2216 उम्र : 23 लिंग : पुरुष | YFC1582840 फोटो उपलब्ध | 198 निर्वाचक का नाम : राहुल चावला पिता का नाम: प्रकाश गृह संख्या : 2216 उम्र : 20 लिंग : पुरुष | YFC1973064 फोटो उपलब्ध |
| 199 निर्वाचक का नाम : किशन पिता का नाम: र्गणपत गृह संख्या : 2217 उम्र : 37 लिंग : पुरुष | YFC0349365 फोटो उपलब्ध | 200 निर्वाचक का नाम : पूजा पति का नाम: किशन गृह संख्या : 2217 उम्र : 34 लिंग : महिला | YFC1330901 फोटो उपलब्ध | 201 निर्वाचक का नाम : नानू पति का नाम: बट्टी गृह संख्या : 2219 उम्र : 74 लिंग : महिला | RJ/20/151/432318 फोटो उपलब्ध |
| 202 निर्वाचक का नाम : छोगा पिता का नाम: नंदा गृह संख्या : 2219 उम्र : 68 लिंग : पुरुष | YFC0153932 फोटो उपलब्ध | 203 निर्वाचक का नाम : लादी पति का नाम: छोगा गृह संख्या : 2219 उम्र : 65 लिंग : महिला | YFC0098111 फोटो उपलब्ध | 204 निर्वाचक का नाम : छाऊ पति का नाम: मोहन गृह संख्या : 2219 उम्र : 59 लिंग : महिला | RJ/20/151/432162 फोटो उपलब्ध |
| 205 निर्वाचक का नाम : गोरीलाल पिता का नाम: सुण्डा गृह संख्या : 2219 उम्र : 59 लिंग : पुरुष | RJ/20/151/432146 फोटो उपलब्ध | 206 निर्वाचक का नाम : गीता पति का नाम: गोरीलाल गृह संख्या : 2219 उम्र : 54 लिंग : महिला | RJ/20/151/432517 फोटो उपलब्ध | 207 निर्वाचक का नाम : कैवरलाल पिता का नाम: नन्दा गृह संख्या : 2219 उम्र : 54 लिंग : पुरुष | RJ/20/151/432305 फोटो उपलब्ध |
| 208 निर्वाचक का नाम : कंचन पति का नाम: कंवरलाल गृह संख्या : 2219 उम्र : 44 लिंग : महिला | MBY1301399 फोटो उपलब्ध | 209 निर्वाचक का नाम : चन्द्रप्रकाश पिता का नाम: बट्टीलाल गृह संख्या : 2219 उम्र : 44 लिंग : पुरुष | MBY1301548 फोटो उपलब्ध | 210 निर्वाचक का नाम : सोनिया पति का नाम: चन्द्रप्रकाश गृह संख्या : 2219 उम्र : 41 लिंग : महिला | YFC0539627 फोटो उपलब्ध |

| | | | | | | | | | | | |
|-----|------------------|--|-------------|-----|------------------|--|-------------|-----|------------------|--|-------------|
| 211 | YFC1172881 | निर्वाचक का नाम : भैरू लाल पिता का नाम: छोगा लाल गृह संख्या : 2219 उम्र : 38 लिंग : पुरुष | फोटो उपलब्ध | 212 | YFC1054873 | निर्वाचक का नाम : भैरू लाल पिता का नाम: गोरी लाल गृह संख्या : 2219 उम्र : 27 लिंग : पुरुष | फोटो उपलब्ध | 213 | YFC1172915 | निर्वाचक का नाम : शंकर पिता का नाम: मोहन गृह संख्या : 2219 उम्र : 27 लिंग : पुरुष | फोटो उपलब्ध |
| 214 | YFC2071736 | निर्वाचक का नाम : धत्री बलाई पति का नाम: भैरू लाल बलाई गृह संख्या : 2219 उम्र : 26 लिंग : महिला | फोटो उपलब्ध | 215 | YFC1461680 | निर्वाचक का नाम : महावीर पिता का नाम: गोरू लाल गृह संख्या : 2219 उम्र : 25 लिंग : पुरुष | फोटो उपलब्ध | 216 | YFC1807288 | निर्वाचक का नाम : प्रियंका बलाई पति का नाम: शंकर गृह संख्या : 2219 उम्र : 24 लिंग : महिला | फोटो उपलब्ध |
| 217 | YFC0138172 | निर्वाचक का नाम : विमला पति का नाम: शंकरलाल गृह संख्या : 2220 उम्र : 64 लिंग : महिला | फोटो उपलब्ध | 218 | YFC1509645 | निर्वाचक का नाम : लहरी पति का नाम: रमेश गृह संख्या : 2220 उम्र : 59 लिंग : महिला | फोटो उपलब्ध | 219 | RJ/20/151/432333 | निर्वाचक का नाम : प्रेम पति का नाम: शिवराम गृह संख्या : 2220 उम्र : 58 लिंग : महिला | फोटो उपलब्ध |
| 220 | YFC0539544 | निर्वाचक का नाम : मेवाराम पिता का नाम: लक्ष्मण गृह संख्या : 2220 उम्र : 56 लिंग : पुरुष | फोटो उपलब्ध | 221 | RJ/20/151/432233 | निर्वाचक का नाम : मदनलाल पिता का नाम: लक्ष्मण गृह संख्या : 2220 उम्र : 55 लिंग : पुरुष | फोटो उपलब्ध | 222 | RJ/20/151/432221 | निर्वाचक का नाम : मन्ना पति का नाम: मदनलाल गृह संख्या : 2220 उम्र : 54 लिंग : महिला | फोटो उपलब्ध |
| 223 | RJ/20/151/432222 | निर्वाचक का नाम : रामकन्या पति का नाम: मेवाराम गृह संख्या : 2220 उम्र : 54 लिंग : महिला | फोटो उपलब्ध | 224 | YFC0098210 | निर्वाचक का नाम : अशोक पिता का नाम: शंकर गृह संख्या : 2220 उम्र : 44 लिंग : पुरुष | फोटो उपलब्ध | 225 | YFC0097857 | निर्वाचक का नाम : चंदा पिता का नाम: रमेश गृह संख्या : 2220 उम्र : 36 लिंग : महिला | फोटो उपलब्ध |
| 226 | YFC0097873 | निर्वाचक का नाम : दिनेश पिता का नाम: शिवराम गृह संख्या : 2220 उम्र : 36 लिंग : महिला | फोटो उपलब्ध | 227 | YFC0220673 | निर्वाचक का नाम : किशन लाल खटीक पिता का नाम: रमेश चंद्र खटीक गृह संख्या : 2220 उम्र : 35 लिंग : पुरुष | फोटो उपलब्ध | 228 | YFC0443879 | निर्वाचक का नाम : प्रतिभा पति का नाम: किशन गृह संख्या : 2220 उम्र : 34 लिंग : महिला | फोटो उपलब्ध |
| 229 | YFC0443887 | निर्वाचक का नाम : पिंकी पति का नाम: अशोक गृह संख्या : 2220 उम्र : 33 लिंग : महिला | फोटो उपलब्ध | 230 | YFC1172923 | निर्वाचक का नाम : भारती पति का नाम: दिनेश गृह संख्या : 2220 उम्र : 33 लिंग : महिला | फोटो उपलब्ध | 231 | YFC1450196 | निर्वाचक का नाम : पूजा पति का नाम: विनोद गृह संख्या : 2220 उम्र : 33 लिंग : महिला | फोटो उपलब्ध |
| 232 | YFC0588095 | निर्वाचक का नाम : पंकज पिता का नाम: मेवाराम गृह संख्या : 2220 उम्र : 31 लिंग : पुरुष | फोटो उपलब्ध | 233 | YFC0588103 | निर्वाचक का नाम : विनोद पिता का नाम: मदन लाल गृह संख्या : 2220 उम्र : 31 लिंग : पुरुष | फोटो उपलब्ध | 234 | YFC1054857 | निर्वाचक का नाम : पूजा खटिक पिता का नाम: मदन लाल गृह संख्या : 2220 उम्र : 28 लिंग : महिला | फोटो उपलब्ध |
| 235 | YFC1302504 | निर्वाचक का नाम : कमलेश पिता का नाम: मेवाराम गृह संख्या : 2220 उम्र : 28 लिंग : पुरुष | फोटो उपलब्ध | 236 | YFC1650464 | निर्वाचक का नाम : टीना कुमारी पति का नाम: पंकज गृह संख्या : 2220 उम्र : 28 लिंग : महिला | फोटो उपलब्ध | 237 | YFC1172931 | निर्वाचक का नाम : रवि पिता का नाम: मेवाराम गृह संख्या : 2220 उम्र : 27 लिंग : पुरुष | फोटो उपलब्ध |
| 238 | YFC1330786 | निर्वाचक का नाम : विकास खटीक पिता का नाम: शिवराम गृह संख्या : 2220 उम्र : 26 लिंग : पुरुष | फोटो उपलब्ध | 239 | YFC1809664 | निर्वाचक का नाम : पायल खटीक पति का नाम: विकास खटीक गृह संख्या : 2220 उम्र : 25 लिंग : महिला | फोटो उपलब्ध | 240 | YFC1514975 | निर्वाचक का नाम : सपना पिता का नाम: मेवाराम गृह संख्या : 2220 उम्र : 24 लिंग : महिला | फोटो उपलब्ध |

| | | | | | |
|---|---------------------------|--|---------------------------------|--|---------------------------|
| 241 निर्वाचक का नाम : रमेश पिता का नाम: नाथू गृह संख्या : 2221 उम्र : 64 लिंग : पुरुष | MBY1301563 फोटो उपलब्ध | 242 निर्वाचक का नाम : सजनी पति का नाम: रमेश गृह संख्या : 2221 उम्र : 54 लिंग : महिला | RJ/20/151/432057 फोटो उपलब्ध | 243 निर्वाचक का नाम : देवीलाल पिता का नाम: रामदेव गृह संख्या : 2221 उम्र : 54 लिंग : पुरुष | MBY1609833 फोटो उपलब्ध |
| 244 निर्वाचक का नाम : सीता पति का नाम: देवीलाल गृह संख्या : 2221 उम्र : 52 लिंग : महिला | MBY1608942 फोटो उपलब्ध | 245 निर्वाचक का नाम : कमलेश पिता का नाम: रमेश गृह संख्या : 2221 उम्र : 32 लिंग : पुरुष | YFC0443895 फोटो उपलब्ध | 246 निर्वाचक का नाम : किशन लाल पिता का नाम: रमेश चन्द्र गृह संख्या : 2221 उम्र : 32 लिंग : पुरुष | YFC0588111 फोटो उपलब्ध |
| 247 निर्वाचक का नाम : चंदा देवी पति का नाम: किशन लाल गृह संख्या : 2221 उम्र : 31 लिंग : महिला | YFC1054956 फोटो उपलब्ध | 248 निर्वाचक का नाम : राहुल पिता का नाम: देवी लाल गृह संख्या : 2221 उम्र : 24 लिंग : पुरुष | YFC1514926 फोटो उपलब्ध | 249 निर्वाचक का नाम : महावीर बलाई पिता का नाम: देवी लाल गृह संख्या : 2221 उम्र : 22 लिंग : पुरुष | YFC1713098 फोटो उपलब्ध |
| 250 निर्वाचक का नाम : सीमा बलाई पति का नाम: लक्ष्मी बलाई गृह संख्या : 2222 उम्र : 33 लिंग : महिला | YFC1054972 फोटो उपलब्ध | 251 निर्वाचक का नाम : रेखा माता का नाम: प्रल्हाद गृह संख्या : 2222 उम्र : 28 लिंग : महिला | YFC1302488 फोटो उपलब्ध | 252 निर्वाचक का नाम : दुर्गा बलाई पति का नाम: पवन बलाई गृह संख्या : 2222 उम्र : 27 लिंग : महिला | YFC2043057 फोटो उपलब्ध |
| 253 निर्वाचक का नाम : रामप्रसाद बलाई पिता का नाम: सुरेश बलाई गृह संख्या : 2222 उम्र : 24 लिंग : पुरुष | YFC2042521 फोटो उपलब्ध | 254 निर्वाचक का नाम : पुष्कर लाल गुर्जर पिता का नाम: बभ्रु लाल गुर्जर गृह संख्या : 2227 उम्र : 26 लिंग : पुरुष | YFC1300045 फोटो उपलब्ध | 255 निर्वाचक का नाम : रामलाल पिता का नाम: मोहन लाल गृह संख्या : 2232 उम्र : 32 लिंग : पुरुष | YFC0679639 फोटो उपलब्ध |
| 256 निर्वाचक का नाम : ऋष्णा पति का नाम: महावीर गृह संख्या : 2233 उम्र : 28 लिंग : महिला | YFC1172964 फोटो उपलब्ध | 257 निर्वाचक का नाम : भावना पिता का नाम: गोवर्धन गृह संख्या : 2233 उम्र : 27 लिंग : महिला | YFC1172980 फोटो उपलब्ध | 258 निर्वाचक का नाम : लादी पति का नाम: जमना गृह संख्या : 2240 उम्र : 49 लिंग : महिला | YFC1172998 फोटो उपलब्ध |
| 259 निर्वाचक का नाम : सत्यनारायण पिता का नाम: जमना गृह संख्या : 2240 उम्र : 27 लिंग : पुरुष | YFC1173020 फोटो उपलब्ध | 260 निर्वाचक का नाम : महावीर पिता का नाम: जमना गृह संख्या : 2240 उम्र : 27 लिंग : पुरुष | YFC1173012 फोटो उपलब्ध | 261 निर्वाचक का नाम : सुमिता पिता का नाम: जमना गृह संख्या : 2240 उम्र : 27 लिंग : महिला | YFC1173004 फोटो उपलब्ध |
| 262 निर्वाचक का नाम : कंचन पति का नाम: देवी लाल गृह संख्या : 2257 उम्र : 33 लिंग : महिला | YFC1330935 फोटो उपलब्ध | 263 निर्वाचक का नाम : शंकर लाल पिता का नाम: गोवर्धन गृह संख्या : 2264 उम्र : 34 लिंग : पुरुष | YFC0679647 फोटो उपलब्ध | 264 निर्वाचक का नाम : बाबु नाथ पिता का नाम: सुख देव गृह संख्या : 2269 उम्र : 31 लिंग : पुरुष | YFC1054931 फोटो उपलब्ध |
| Q 265 निर्वाचक का नाम : कंकू नाथ पति का नाम: बाबु नाथ गृह संख्या : 2269 उम्र : 29 लिंग : महिला | YFC1054899 फोटो उपलब्ध | 266 निर्वाचक का नाम : लीला देवी पति का नाम: भंवर नाथ गृह संख्या : 2270 उम्र : 61 लिंग : महिला | YFC1302553 फोटो उपलब्ध | 267 निर्वाचक का नाम : पीरू नाथ पिता का नाम: औकार नाथ गृह संख्या : 2270 उम्र : 41 लिंग : पुरुष | YFC1173038 फोटो उपलब्ध |
| 268 निर्वाचक का नाम : कमली पति का नाम: पीरू नाथ गृह संख्या : 2270 उम्र : 39 लिंग : महिला | YFC1173046 फोटो उपलब्ध | 269 निर्वाचक का नाम : मथरा देवी पति का नाम: राजू नाथ गृह संख्या : 2270 उम्र : 29 लिंग : महिला | YFC1300128 फोटो उपलब्ध | 270 निर्वाचक का नाम : गणपत पिता का नाम: भंवर नाथ गृह संख्या : 2270 उम्र : 27 लिंग : पुरुष | YFC1300094 फोटो उपलब्ध |

| | | |
|---|--|--|
| <p>271</p> <p>निर्वाचक का नाम : रतनी पति का नाम: गणपत नाथ गृह संख्या : 2270 उम्र : 26 लिंग : महिला</p> <p>YFC1306554</p> <p>फोटो उपलब्ध</p> | <p>272</p> <p>निर्वाचक का नाम : बाबू नाथ पिता का नाम: मेवा नाथ गृह संख्या : 2271 उम्र : 25 लिंग : पुरुष</p> <p>YFC1406727</p> <p>फोटो उपलब्ध</p> | <p># 273</p> <p>निर्वाचक का नाम : इंद्रा देवी पति का नाम: सतू नाथ गृह संख्या : 2272 उम्र : 33 लिंग : महिला</p> <p>YFC1300003</p> <p>फोटो उपलब्ध</p> |
| <p>274</p> <p>निर्वाचक का नाम : काना नाथ पिता का नाम: नारायण गृह संख्या : 2272 उम्र : 31 लिंग : पुरुष</p> <p>YFC1054949</p> <p>फोटो उपलब्ध</p> | <p>275</p> <p>निर्वाचक का नाम : लक्ष्मी पति का नाम: काना नाथ गृह संख्या : 2272 उम्र : 29 लिंग : महिला</p> <p>YFC1054915</p> <p>फोटो उपलब्ध</p> | <p>Q 276</p> <p>निर्वाचक का नाम : सुनील जोशी पिता का नाम: धनीराम गृह संख्या : मीनारे की सिढियों के पास उम्र : 26 लिंग : पुरुष</p> <p>YFC2086924</p> <p>फोटो उपलब्ध</p> |
| <p>Q 277</p> <p>निर्वाचक का नाम : टीका राम जोशी पिता का नाम: धनीराम गृह संख्या : मीनारे की सिढियों के पास उम्र : 25 लिंग : पुरुष</p> <p>YFC2086890</p> <p>फोटो उपलब्ध</p> | | |

| | | | | | | | | | | | |
|-----|------------------|--|-------------|-----|------------------|---|-------------|-----|------------------|---|-------------|
| 278 | YFC1055003 | निर्वाचक का नाम : रामलाल पिता का नाम: सोहन गृह संख्या : 288 उम्र : 28 लिंग : पुरुष | फोटो उपलब्ध | 279 | YFC0443812 | निर्वाचक का नाम : उदय लाल पिता का नाम: धन्ना गृह संख्या : 2178 उम्र : 35 लिंग : पुरुष | फोटो उपलब्ध | 280 | YFC0639179 | निर्वाचक का नाम : राधा पति का नाम: उदयलाल गृह संख्या : 2178 उम्र : 32 लिंग : महिला | फोटो उपलब्ध |
| 281 | YFC0888073 | निर्वाचक का नाम : परमेश्वरी पति का नाम: दुर्गेश गृह संख्या : 2178 उम्र : 32 लिंग : महिला | फोटो उपलब्ध | 282 | YFC0443820 | निर्वाचक का नाम : दुर्गेश पिता का नाम: धन्ना गृह संख्या : 2178 उम्र : 32 लिंग : पुरुष | फोटो उपलब्ध | 283 | YFC1173053 | निर्वाचक का नाम : गंगा पति का नाम: चेतन गृह संख्या : 2199 उम्र : 27 लिंग : महिला | फोटो उपलब्ध |
| 284 | MBY1301589 | निर्वाचक का नाम : सरजू पति का नाम: हीरा गृह संख्या : 2222 उम्र : 94 लिंग : महिला | फोटो उपलब्ध | 285 | YFC1509751 | निर्वाचक का नाम : शंकर पिता का नाम: हीरा गृह संख्या : 2222 उम्र : 64 लिंग : पुरुष | फोटो उपलब्ध | 286 | RJ/20/151/432141 | निर्वाचक का नाम : बदाम पति का नाम: शंकर गृह संख्या : 2222 उम्र : 59 लिंग : महिला | फोटो उपलब्ध |
| 287 | RJ/20/151/432521 | निर्वाचक का नाम : सुरेश पिता का नाम: हीरा गृह संख्या : 2222 उम्र : 54 लिंग : पुरुष | फोटो उपलब्ध | 288 | YFC0154807 | निर्वाचक का नाम : सुगना पति का नाम: सुरेश गृह संख्या : 2222 उम्र : 44 लिंग : महिला | फोटो उपलब्ध | 289 | YFC0443903 | निर्वाचक का नाम : लक्ष्मी लाल पिता का नाम: शंकर लाल गृह संख्या : 2222 उम्र : 35 लिंग : पुरुष | फोटो उपलब्ध |
| 290 | YFC0443911 | निर्वाचक का नाम : प्रहलाद पिता का नाम: शंकर लाल गृह संख्या : 2222 उम्र : 32 लिंग : पुरुष | फोटो उपलब्ध | 291 | YFC1173079 | निर्वाचक का नाम : पवन पिता का नाम: सुरेश गृह संख्या : 2222 उम्र : 27 लिंग : पुरुष | फोटो उपलब्ध | 292 | MBY1531615 | निर्वाचक का नाम : कंकू पति का नाम: लहरू गृह संख्या : 2224 उम्र : 69 लिंग : महिला | फोटो उपलब्ध |
| 293 | RJ/20/151/432236 | निर्वाचक का नाम : उगमा पिता का नाम: छोगा गृह संख्या : 2224 उम्र : 69 लिंग : पुरुष | फोटो उपलब्ध | 294 | RJ/20/151/432127 | निर्वाचक का नाम : बदाम पति का नाम: उगमा गृह संख्या : 2224 उम्र : 64 लिंग : महिला | फोटो उपलब्ध | 295 | YFC0539643 | निर्वाचक का नाम : राजू पिता का नाम: लहरू गृह संख्या : 2224 उम्र : 37 लिंग : पुरुष | फोटो उपलब्ध |
| 296 | YFC0639161 | निर्वाचक का नाम : जशोदा पति का नाम: राजू गृह संख्या : 2224 उम्र : 35 लिंग : महिला | फोटो उपलब्ध | 297 | YFC1055029 | निर्वाचक का नाम : महावीर जाट पिता का नाम: उगम गृह संख्या : 2224 उम्र : 28 लिंग : पुरुष | फोटो उपलब्ध | 298 | YFC2074615 | निर्वाचक का नाम : पूजा जाट पति का नाम: महावीर जाट गृह संख्या : 2224 उम्र : 26 लिंग : महिला | फोटो उपलब्ध |
| 299 | RJ/20/151/432280 | निर्वाचक का नाम : भंवर पिता का नाम: मांगू गृह संख्या : 2225 उम्र : 74 लिंग : पुरुष | फोटो उपलब्ध | 300 | RJ/20/151/432185 | निर्वाचक का नाम : सायर पति का नाम: भंवर गृह संख्या : 2225 उम्र : 69 लिंग : महिला | फोटो उपलब्ध | 301 | MBY1301597 | निर्वाचक का नाम : मोहन पिता का नाम: भंवर गृह संख्या : 2225 उम्र : 54 लिंग : पुरुष | फोटो उपलब्ध |
| 302 | YFC0746487 | निर्वाचक का नाम : किशन लाल पिता का नाम: मोहनलाल गृह संख्या : 2225 उम्र : 31 लिंग : पुरुष | फोटो उपलब्ध | 303 | YFC1173087 | निर्वाचक का नाम : महावीर पिता का नाम: मोहन गृह संख्या : 2225 उम्र : 28 लिंग : महिला | फोटो उपलब्ध | 304 | YFC1173095 | निर्वाचक का नाम : पिंकी पति का नाम: किशन गृह संख्या : 2225 उम्र : 28 लिंग : महिला | फोटो उपलब्ध |
| 305 | YFC1953975 | निर्वाचक का नाम : संतोष गुर्जर पति का नाम: महावीर गुर्जर गृह संख्या : 2225 उम्र : 26 लिंग : महिला | फोटो उपलब्ध | 306 | YFC1749126 | निर्वाचक का नाम : संपत गुर्जर पिता का नाम: रघुनाथ गृह संख्या : 2225 उम्र : 23 लिंग : पुरुष | फोटो उपलब्ध | 307 | YFC0023150 | निर्वाचक का नाम : रघुनाथ पिता का नाम: उदा गृह संख्या : 2226 उम्र : 64 लिंग : पुरुष | फोटो उपलब्ध |

| | | | | | |
|---|---------------------------|--|---------------------------------|---|---------------------------------|
| 308 निर्वाचक का नाम : लादी पति का नाम: रघूनाथ गृह संख्या : 2226 उम्र : 59 लिंग : महिला | YFC0023176 फोटो उपलब्ध | 309 निर्वाचक का नाम : लालूराम पिता का नाम: उदा गृह संख्या : 2226 उम्र : 55 लिंग : पुरुष | RJ/20/151/432125 फोटो उपलब्ध | 310 निर्वाचक का नाम : रामलाल पिता का नाम: उदा गृह संख्या : 2226 उम्र : 52 लिंग : पुरुष | MBY1301613 फोटो उपलब्ध |
| 311 निर्वाचक का नाम : पारस पति का नाम: लालूराम गृह संख्या : 2226 उम्र : 51 लिंग : महिला | YFC0023168 फोटो उपलब्ध | 312 निर्वाचक का नाम : नानू पिता का नाम: उदा गृह संख्या : 2226 उम्र : 44 लिंग : पुरुष | YFC0023390 फोटो उपलब्ध | 313 निर्वाचक का नाम : पिंकी देवी पिता का नाम: नानू गृह संख्या : 2226 उम्र : 38 लिंग : पुरुष | YFC0098228 फोटो उपलब्ध |
| 314 निर्वाचक का नाम : जगदीश चन्द पिता का नाम: लालू राम गृह संख्या : 2226 उम्र : 36 लिंग : पुरुष | YFC0274696 फोटो उपलब्ध | 315 निर्वाचक का नाम : सुखदेव पिता का नाम: बालू राम गृह संख्या : 2226 उम्र : 25 लिंग : पुरुष | YFC1406719 फोटो उपलब्ध | 316 निर्वाचक का नाम : कमलेश गुर्जर पिता का नाम: लालू राम गृह संख्या : 2226 उम्र : 23 लिंग : पुरुष | YFC1769702 फोटो उपलब्ध |
| 317 निर्वाचक का नाम : निरमा गुर्जर पति का नाम: सुखदेव गृह संख्या : 2226 उम्र : 22 लिंग : महिला | YFC1952738 फोटो उपलब्ध | 318 निर्वाचक का नाम : हीरा लाल गुर्जर पिता का नाम: लालू राम गृह संख्या : 2226 उम्र : 21 लिंग : पुरुष | YFC1803998 फोटो उपलब्ध | 319 निर्वाचक का नाम : कृष्णा गुर्जर पति का नाम: कमलेश गुर्जर गृह संख्या : 2226 उम्र : 21 लिंग : महिला | YFC1958776 फोटो उपलब्ध |
| 320 निर्वाचक का नाम : पुष्कर गुर्जर पिता का नाम: लालू राम गुर्जर गृह संख्या : 2226 उम्र : 20 लिंग : पुरुष | YFC2006609 फोटो उपलब्ध | 321 निर्वाचक का नाम : मांगी पति का नाम: नारायण गृह संख्या : 2227 उम्र : 84 लिंग : महिला | RJ/20/151/432096 फोटो उपलब्ध | 322 निर्वाचक का नाम : लादू पिता का नाम: लोभू गृह संख्या : 2227 उम्र : 59 लिंग : पुरुष | RJ/20/151/432225 फोटो उपलब्ध |
| 323 निर्वाचक का नाम : नानू पति का नाम: लादू गृह संख्या : 2227 उम्र : 59 लिंग : महिला | YFC0023200 फोटो उपलब्ध | 324 निर्वाचक का नाम : बक्षू पिता का नाम: नारायण गृह संख्या : 2227 उम्र : 54 लिंग : पुरुष | RJ/20/151/432523 फोटो उपलब्ध | 325 निर्वाचक का नाम : उगमी पति का नाम: बक्षू गृह संख्या : 2227 उम्र : 54 लिंग : महिला | YFC0023192 फोटो उपलब्ध |
| 326 निर्वाचक का नाम : देवकरण पिता का नाम: लादू लाल गृह संख्या : 2227 उम्र : 35 लिंग : पुरुष | YFC0274704 फोटो उपलब्ध | 327 निर्वाचक का नाम : मनोज लाल पिता का नाम: लादूलाल गृह संख्या : 2227 उम्र : 31 लिंग : पुरुष | YFC0910885 फोटो उपलब्ध | 328 निर्वाचक का नाम : प्रेम पति का नाम: देवकरण गृह संख्या : 2227 उम्र : 31 लिंग : महिला | YFC0910893 फोटो उपलब्ध |
| 329 निर्वाचक का नाम : रोशन लाल पिता का नाम: बक्सू गृह संख्या : 2227 उम्र : 30 लिंग : पुरुष | YFC1055045 फोटो उपलब्ध | 330 निर्वाचक का नाम : जीवराज पिता का नाम: लादु लाल गृह संख्या : 2227 उम्र : 30 लिंग : पुरुष | YFC0910810 फोटो उपलब्ध | 331 निर्वाचक का नाम : राधा पति का नाम: मनोज गृह संख्या : 2227 उम्र : 28 लिंग : महिला | YFC1362805 फोटो उपलब्ध |
| 332 निर्वाचक का नाम : आशा देवी पति का नाम: रोशन लाल गृह संख्या : 2227 उम्र : 27 लिंग : महिला | YFC1055037 फोटो उपलब्ध | 333 निर्वाचक का नाम : मंजू गुर्जर पति का नाम: पुष्कर गृह संख्या : 2227 उम्र : 27 लिंग : महिला | YFC1713270 फोटो उपलब्ध | 334 निर्वाचक का नाम : रीना पति का नाम: जीवराज गृह संख्या : 2227 उम्र : 26 लिंग : महिला | YFC1360049 फोटो उपलब्ध |
| 335 निर्वाचक का नाम : गणी गुर्जर पति का नाम: मदन लाल गृह संख्या : 2227 उम्र : 25 लिंग : महिला | YFC1840180 फोटो उपलब्ध | 336 निर्वाचक का नाम : मदन लाल पिता का नाम: बक्षू गृह संख्या : 2227 उम्र : 24 लिंग : पुरुष | YFC1841063 फोटो उपलब्ध | 337 निर्वाचक का नाम : सीता राम पिता का नाम: लादूलाल गृह संख्या : 2227 उम्र : 22 लिंग : पुरुष | YFC1650399 फोटो उपलब्ध |

| | | | | | | | | | | | |
|-----|------------------|---|-------------|-----|------------------|---|-------------|-----|------------------|---|-------------|
| 338 | YFC1509769 | निर्वाचक का नाम : अन्जा पति का नाम: पन्ना गृह संख्या : 2228 उम्र : 79 लिंग : महिला | फोटो उपलब्ध | 339 | MBY1531623 | निर्वाचक का नाम : शंकर पिता का नाम: पन्ना गृह संख्या : 2228 उम्र : 53 लिंग : पुरुष | फोटो उपलब्ध | 340 | MBY1301621 | निर्वाचक का नाम : प्रेम पति का नाम: शंकर गृह संख्या : 2228 उम्र : 47 लिंग : महिला | फोटो उपलब्ध |
| 341 | MBY1397488 | निर्वाचक का नाम : सुखा पिता का नाम: पन्ना गृह संख्या : 2228 उम्र : 44 लिंग : पुरुष | फोटो उपलब्ध | 342 | MBY1301639 | निर्वाचक का नाम : देउ पति का नाम: सुखा गृह संख्या : 2228 उम्र : 43 लिंग : महिला | फोटो उपलब्ध | 343 | YFC0274712 | निर्वाचक का नाम : बाबुलाल पिता का नाम: पन्नालाल गृह संख्या : 2228 उम्र : 36 लिंग : पुरुष | फोटो उपलब्ध |
| 344 | YFC0443929 | निर्वाचक का नाम : राधेश्याम पिता का नाम: पन्ना लाल गृह संख्या : 2228 उम्र : 34 लिंग : पुरुष | फोटो उपलब्ध | 345 | YFC0443952 | निर्वाचक का नाम : माया पति का नाम: बाबुलाल गृह संख्या : 2228 उम्र : 34 लिंग : महिला | फोटो उपलब्ध | 346 | YFC0443937 | निर्वाचक का नाम : धापू पति का नाम: राधेश्याम गृह संख्या : 2228 उम्र : 33 लिंग : महिला | फोटो उपलब्ध |
| 347 | YFC1713106 | निर्वाचक का नाम : प्रिका पिता का नाम: शंकर गृह संख्या : 2228 उम्र : 24 लिंग : महिला | फोटो उपलब्ध | 348 | YFC1722636 | निर्वाचक का नाम : विकास गुर्जर पिता का नाम: सुखदेव गृह संख्या : 2228 उम्र : 21 लिंग : पुरुष | फोटो उपलब्ध | 349 | YFC2053742 | निर्वाचक का नाम : प्रकाश गुर्जर पिता का नाम: सुखदेव गुर्जर गृह संख्या : 2228 उम्र : 20 लिंग : पुरुष | फोटो उपलब्ध |
| 350 | RJ/20/151/432224 | निर्वाचक का नाम : रामपालदास पिता का नाम: कल्याणदास गृह संख्या : 2230 उम्र : 64 लिंग : पुरुष | फोटो उपलब्ध | 351 | YFC0851204 | निर्वाचक का नाम : गंगा पति का नाम: रामपालदास गृह संख्या : 2230 उम्र : 59 लिंग : महिला | फोटो उपलब्ध | 352 | MBY1531631 | निर्वाचक का नाम : मंजू पति का नाम: श्यामलाल गृह संख्या : 2230 उम्र : 42 लिंग : महिला | फोटो उपलब्ध |
| 353 | YFC1173137 | निर्वाचक का नाम : दिनेश पिता का नाम: रामपाल गृह संख्या : 2230 उम्र : 30 लिंग : पुरुष | फोटो उपलब्ध | 354 | YFC1601988 | निर्वाचक का नाम : मुकेश पिता का नाम: श्याम लाल गृह संख्या : 2230 उम्र : 23 लिंग : पुरुष | फोटो उपलब्ध | 355 | YFC1769017 | निर्वाचक का नाम : बीजू कुमारी वैष्णव पति का नाम: मुकेश गृह संख्या : 2230 उम्र : 22 लिंग : महिला | फोटो उपलब्ध |
| 356 | YFC1722438 | निर्वाचक का नाम : सुरेश चद वैष्णव पिता का नाम: श्याम लाल गृह संख्या : 2230 उम्र : 21 लिंग : पुरुष | फोटो उपलब्ध | 357 | YFC2068294 | निर्वाचक का नाम : मीनाक्षी वैष्णव पति का नाम: सुरेश चंद्र वैष्णव गृह संख्या : 2230 उम्र : 20 लिंग : महिला | फोटो उपलब्ध | 358 | RJ/20/151/432336 | निर्वाचक का नाम : जगदीश पिता का नाम: नारायण गृह संख्या : 2232 उम्र : 51 लिंग : पुरुष | फोटो उपलब्ध |
| 359 | RJ/20/151/432339 | निर्वाचक का नाम : प्यारी पति का नाम: जगदीश गृह संख्या : 2232 उम्र : 49 लिंग : महिला | फोटो उपलब्ध | 360 | YFC0639203 | निर्वाचक का नाम : रतनलाल पिता का नाम: जगदीशचन्द्र गृह संख्या : 2232 उम्र : 33 लिंग : महिला | फोटो उपलब्ध | 361 | YFC0639211 | निर्वाचक का नाम : जशोदा पति का नाम: रतनलाल गृह संख्या : 2232 उम्र : 33 लिंग : महिला | फोटो उपलब्ध |
| 362 | YFC1840321 | निर्वाचक का नाम : पुखराज शर्मा पिता का नाम: जगदीश शर्मा गृह संख्या : 2232 उम्र : 22 लिंग : पुरुष | फोटो उपलब्ध | 363 | RJ/20/151/432350 | निर्वाचक का नाम : श्रीराम पिता का नाम: माधू गृह संख्या : 2233 उम्र : 59 लिंग : पुरुष | फोटो उपलब्ध | 364 | RJ/20/151/432349 | निर्वाचक का नाम : भागूती पति का नाम: श्रीराम गृह संख्या : 2233 उम्र : 56 लिंग : महिला | फोटो उपलब्ध |
| 365 | RJ/20/151/432529 | निर्वाचक का नाम : गोवर्धन पिता का नाम: माधू गृह संख्या : 2233 उम्र : 56 लिंग : पुरुष | फोटो उपलब्ध | 366 | MBY1531649 | निर्वाचक का नाम : दूर्गा पति का नाम: गोवर्धन गृह संख्या : 2233 उम्र : 54 लिंग : महिला | फोटो उपलब्ध | 367 | YFC0746495 | निर्वाचक का नाम : महावीर पिता का नाम: श्रीराम गृह संख्या : 2233 उम्र : 33 लिंग : पुरुष | फोटो उपलब्ध |

| | | | | | | | | | | | |
|-----|------------------|---|-------------|-----|------------------|---|-------------|-----|------------------|--|-------------|
| 368 | YFC1650365 | निर्वाचक का नाम : राहुल शर्मा पिता का नाम: गोवर्धन लाल गृह संख्या : 2233 उम्र : 22 लिंग : पुरुष | फोटो उपलब्ध | 369 | RJ/20/151/432340 | निर्वाचक का नाम : काना पति का नाम: नन्दराम गृह संख्या : 2235 उम्र : 74 लिंग : महिला | फोटो उपलब्ध | 370 | RJ/20/151/432112 | निर्वाचक का नाम : चान्दमल पिता का नाम: नन्दराम गृह संख्या : 2235 उम्र : 56 लिंग : पुरुष | फोटो उपलब्ध |
| 371 | YFC0097741 | निर्वाचक का नाम : पिस्ता पति का नाम: चांदमल गृह संख्या : 2235 उम्र : 36 लिंग : महिला | फोटो उपलब्ध | 372 | YFC1897180 | निर्वाचक का नाम : विष्णु शर्मा पिता का नाम: चांद मल शर्मा गृह संख्या : 2235 उम्र : 20 लिंग : पुरुष | फोटो उपलब्ध | 373 | YFC0022293 | निर्वाचक का नाम : नानू पिता का नाम: काना गृह संख्या : 2238 उम्र : 69 लिंग : पुरुष | फोटो उपलब्ध |
| 374 | RJ/20/151/432166 | निर्वाचक का नाम : सायरी पति का नाम: नानू गृह संख्या : 2238 उम्र : 59 लिंग : महिला | फोटो उपलब्ध | 375 | YFC0443945 | निर्वाचक का नाम : शंकर लाल पिता का नाम: नानूराम गृह संख्या : 2238 उम्र : 34 लिंग : पुरुष | फोटो उपलब्ध | 376 | YFC0746552 | निर्वाचक का नाम : नारायण लाल पिता का नाम: नानूराम गृह संख्या : 2238 उम्र : 34 लिंग : पुरुष | फोटो उपलब्ध |
| 377 | RJ/20/151/432138 | निर्वाचक का नाम : सनगारी पति का नाम: कल्याण गृह संख्या : 2239 उम्र : 75 लिंग : महिला | फोटो उपलब्ध | 378 | RJ/20/151/432205 | निर्वाचक का नाम : बद्दी पिता का नाम: कल्याण गृह संख्या : 2239 उम्र : 56 लिंग : पुरुष | फोटो उपलब्ध | 379 | YFC0396580 | निर्वाचक का नाम : सुखदेव पिता का नाम: कल्याण गृह संख्या : 2239 उम्र : 54 लिंग : पुरुष | फोटो उपलब्ध |
| 380 | YFC0154591 | निर्वाचक का नाम : रामू पति का नाम: बद्दी गृह संख्या : 2239 उम्र : 54 लिंग : महिला | फोटो उपलब्ध | 381 | MBY1301647 | निर्वाचक का नाम : भवरी पति का नाम: सुखदेव गृह संख्या : 2239 उम्र : 49 लिंग : महिला | फोटो उपलब्ध | 382 | YFC1055060 | निर्वाचक का नाम : रामकिशन पिता का नाम: सुखदेव गृह संख्या : 2239 उम्र : 28 लिंग : पुरुष | फोटो उपलब्ध |
| 383 | YFC1055086 | निर्वाचक का नाम : कमलेश पिता का नाम: सुख देव गृह संख्या : 2239 उम्र : 28 लिंग : पुरुष | फोटो उपलब्ध | 384 | YFC1713213 | निर्वाचक का नाम : किशानी पति का नाम: साँवरिया गृह संख्या : 2239 उम्र : 27 लिंग : महिला | फोटो उपलब्ध | 385 | YFC1711654 | निर्वाचक का नाम : साँवर मल गुर्जर पिता का नाम: बद्दी गृह संख्या : 2239 उम्र : 25 लिंग : पुरुष | फोटो उपलब्ध |
| 386 | YFC1841097 | निर्वाचक का नाम : निरमा गुर्जर पति का नाम: रामकिशन गुर्जर गृह संख्या : 2239 उम्र : 24 लिंग : महिला | फोटो उपलब्ध | 387 | YFC1650688 | निर्वाचक का नाम : रामजस पिता का नाम: सुख देव गृह संख्या : 2239 उम्र : 22 लिंग : पुरुष | फोटो उपलब्ध | 388 | RJ/20/151/432100 | निर्वाचक का नाम : सायरी पति का नाम: नानू गृह संख्या : 2240 उम्र : 64 लिंग : महिला | फोटो उपलब्ध |
| 389 | RJ/20/151/432103 | निर्वाचक का नाम : मोहन पिता का नाम: नानू गृह संख्या : 2240 उम्र : 59 लिंग : पुरुष | फोटो उपलब्ध | 390 | YFC0396598 | निर्वाचक का नाम : जमना पिता का नाम: नानू गृह संख्या : 2240 उम्र : 56 लिंग : पुरुष | फोटो उपलब्ध | 391 | YFC0023184 | निर्वाचक का नाम : प्रेम पति का नाम: मोहन गृह संख्या : 2240 उम्र : 54 लिंग : महिला | फोटो उपलब्ध |
| 392 | MBY2064491 | निर्वाचक का नाम : कैलाश पिता का नाम: नानू गृह संख्या : 2240 उम्र : 44 लिंग : पुरुष | फोटो उपलब्ध | 393 | MBY2065209 | निर्वाचक का नाम : मंजू पति का नाम: कैलाश गृह संख्या : 2240 उम्र : 42 लिंग : महिला | फोटो उपलब्ध | 394 | YFC0220681 | निर्वाचक का नाम : पृथ्वीराज पिता का नाम: नानूराम गृह संख्या : 2240 उम्र : 42 लिंग : पुरुष | फोटो उपलब्ध |
| 395 | YFC0274720 | निर्वाचक का नाम : मांगी लाल गुर्जर पिता का नाम: नानूराम गृह संख्या : 2240 उम्र : 37 लिंग : पुरुष | फोटो उपलब्ध | 396 | YFC0274738 | निर्वाचक का नाम : माया पति का नाम: पृथ्वीराज गृह संख्या : 2240 उम्र : 36 लिंग : महिला | फोटो उपलब्ध | 397 | YFC0349373 | निर्वाचक का नाम : गोपाल लाल पिता का नाम: मोहन गृह संख्या : 2240 उम्र : 33 लिंग : पुरुष | फोटो उपलब्ध |

| | | | | | | | | | | | |
|-----|------------------|---|-------------|-----|------------------|--|-------------|-----|------------------|---|-------------|
| 398 | YFC0639229 | निर्वाचक का नाम : नन्दू पति का नाम: मांगीलाल गृह संख्या : 2240 उम्र : 32 लिंग : महिला | फोटो उपलब्ध | 399 | YFC0802488 | निर्वाचक का नाम : गोटी देवी पति का नाम: गोपाल लाल गृह संख्या : 2240 उम्र : 32 लिंग : महिला | फोटो उपलब्ध | 400 | YFC1173152 | निर्वाचक का नाम : मंजु पति का नाम: रामलाल गृह संख्या : 2240 उम्र : 30 लिंग : महिला | फोटो उपलब्ध |
| 401 | YFC1713262 | निर्वाचक का नाम : पिंटू गुर्जर पति का नाम: महावीर गुर्जर गृह संख्या : 2240 उम्र : 27 लिंग : महिला | फोटो उपलब्ध | 402 | YFC2053759 | निर्वाचक का नाम : रोहित गुर्जर पिता का नाम: पृथ्वीराज गुर्जर गृह संख्या : 2240 उम्र : 19 लिंग : पुरुष | फोटो उपलब्ध | 403 | MBY1531664 | निर्वाचक का नाम : सोहन पिता का नाम: बालू गृह संख्या : 2243 उम्र : 59 लिंग : पुरुष | फोटो उपलब्ध |
| 404 | RJ/20/151/432097 | निर्वाचक का नाम : हीरू पति का नाम: सोहन गृह संख्या : 2243 उम्र : 54 लिंग : महिला | फोटो उपलब्ध | 405 | RJ/20/151/432129 | निर्वाचक का नाम : गोपाली पति का नाम: ईश्वरलाल गृह संख्या : 2243 उम्र : 52 लिंग : महिला | फोटो उपलब्ध | 406 | YFC1055052 | निर्वाचक का नाम : रतन लाल पिता का नाम: सोहन लाल गृह संख्या : 2243 उम्र : 28 लिंग : पुरुष | फोटो उपलब्ध |
| 407 | YFC1864743 | निर्वाचक का नाम : जगदीश गुर्जर पिता का नाम: ईश्वर लाल गृह संख्या : 2243 उम्र : 20 लिंग : पुरुष | फोटो उपलब्ध | 408 | YFC2067056 | निर्वाचक का नाम : मन्शा गुर्जर पति का नाम: जगदीश गुर्जर गृह संख्या : 2243 उम्र : 20 लिंग : महिला | फोटो उपलब्ध | 409 | YFC1173160 | निर्वाचक का नाम : अनूप पति का नाम: देवा गृह संख्या : 2247 उम्र : 59 लिंग : महिला | फोटो उपलब्ध |
| 410 | YFC0122853 | निर्वाचक का नाम : गोपाल पिता का नाम: देवा गृह संख्या : 2247 उम्र : 46 लिंग : पुरुष | फोटो उपलब्ध | 411 | YFC0122861 | निर्वाचक का नाम : कंकू पति का नाम: गोपाल गृह संख्या : 2247 उम्र : 43 लिंग : महिला | फोटो उपलब्ध | 412 | RJ/20/151/432342 | निर्वाचक का नाम : बालू पिता का नाम: अमरचन्द गृह संख्या : 2248 उम्र : 61 लिंग : पुरुष | फोटो उपलब्ध |
| 413 | RJ/20/151/432345 | निर्वाचक का नाम : नानू पति का नाम: बालू गृह संख्या : 2248 उम्र : 59 लिंग : महिला | फोटो उपलब्ध | 414 | RJ/20/151/432304 | निर्वाचक का नाम : नारायण पिता का नाम: अमरचन्द गृह संख्या : 2250 उम्र : 79 लिंग : पुरुष | फोटो उपलब्ध | 415 | MBY1609551 | निर्वाचक का नाम : रामेश्वर पिता का नाम: नारायण गृह संख्या : 2250 उम्र : 52 लिंग : पुरुष | फोटो उपलब्ध |
| 416 | YFC0022962 | निर्वाचक का नाम : सोहनी पति का नाम: रामेश्वर गृह संख्या : 2250 उम्र : 50 लिंग : महिला | फोटो उपलब्ध | 417 | MBY1428895 | निर्वाचक का नाम : रामचन्द्र पिता का नाम: नारायण गृह संख्या : 2250 उम्र : 43 लिंग : पुरुष | फोटो उपलब्ध | 418 | YFC0639187 | निर्वाचक का नाम : केसर पति का नाम: रामचन्द्र गृह संख्या : 2250 उम्र : 38 लिंग : महिला | फोटो उपलब्ध |
| 419 | YFC1719863 | निर्वाचक का नाम : चेतन गा डरी पिता का नाम: रामेश्वर गाडरी गृह संख्या : 2250 उम्र : 21 लिंग : पुरुष | फोटो उपलब्ध | 420 | MBY2065274 | निर्वाचक का नाम : मोहन पिता का नाम: छीतर गृह संख्या : 2251 उम्र : 52 लिंग : पुरुष | फोटो उपलब्ध | 421 | YFC0639195 | निर्वाचक का नाम : गीता पति का नाम: मोहन गृह संख्या : 2251 उम्र : 39 लिंग : महिला | फोटो उपलब्ध |
| 422 | YFC0639237 | निर्वाचक का नाम : रामेश्वर पिता का नाम: नानू गृह संख्या : 2251 उम्र : 37 लिंग : पुरुष | फोटो उपलब्ध | 423 | YFC0639245 | निर्वाचक का नाम : हरकू पति का नाम: रामेश्वर गृह संख्या : 2251 उम्र : 36 लिंग : महिला | फोटो उपलब्ध | 424 | YFC1360072 | निर्वाचक का नाम : हरफुल पिता का नाम: रामेश्वर गृह संख्या : 2251 उम्र : 26 लिंग : पुरुष | फोटो उपलब्ध |
| 425 | RJ/20/151/432259 | निर्वाचक का नाम : नानू पिता का नाम: उदा गृह संख्या : 2252 उम्र : 74 लिंग : पुरुष | फोटो उपलब्ध | 426 | YFC0888081 | निर्वाचक का नाम : शान्ति पति का नाम: गोपाल गृह संख्या : 2252 उम्र : 49 लिंग : महिला | फोटो उपलब्ध | 427 | YFC0910851 | निर्वाचक का नाम : संतोष पति का नाम: बक्षु गृह संख्या : 2252 उम्र : 41 लिंग : महिला | फोटो उपलब्ध |

| | | | | | | | | | | | |
|-----|------------|--|-------------|-----|------------------|--|-------------|-----|------------------|---|-------------|
| 428 | YFC0910869 | निर्वाचक का नाम : गोपाल पिता का नाम: धीसा गृह संख्या : 2252 उम्र : 39 लिंग : पुरुष | फोटो उपलब्ध | 429 | RJ/20/151/432539 | निर्वाचक का नाम : धापू पति का नाम: नारायण गृह संख्या : 2253 उम्र : 74 लिंग : महिला | फोटो उपलब्ध | 430 | YFC0443960 | निर्वाचक का नाम : सुवालाल पिता का नाम: नारायण गृह संख्या : 2253 उम्र : 34 लिंग : पुरुष | फोटो उपलब्ध |
| 431 | MBY1609031 | निर्वाचक का नाम : सायरी पति का नाम: नन्दा गृह संख्या : 2254 उम्र : 69 लिंग : महिला | फोटो उपलब्ध | 432 | MBY1531672 | निर्वाचक का नाम : रामचन्द्र पिता का नाम: नन्दा गृह संख्या : 2254 उम्र : 44 लिंग : पुरुष | फोटो उपलब्ध | 433 | YFC0154120 | निर्वाचक का नाम : पारसी पति का नाम: रामचन्द्र गृह संख्या : 2254 उम्र : 43 लिंग : महिला | फोटो उपलब्ध |
| 434 | YFC0274746 | निर्वाचक का नाम : शंकरलाल पिता का नाम: नन्दा राम गृह संख्या : 2254 उम्र : 36 लिंग : पुरुष | फोटो उपलब्ध | 435 | YFC0888099 | निर्वाचक का नाम : माया पति का नाम: शंकर गृह संख्या : 2254 उम्र : 34 लिंग : महिला | फोटो उपलब्ध | 436 | YFC1650480 | निर्वाचक का नाम : जमना गा डरी पिता का नाम: नंदा गृह संख्या : 2254 उम्र : 26 लिंग : पुरुष | फोटो उपलब्ध |
| 437 | YFC1996586 | निर्वाचक का नाम : शोभा गाडरी पिता का नाम: रामचंद्र गाडरी गृह संख्या : 2254 उम्र : 20 लिंग : महिला | फोटो उपलब्ध | 438 | YFC0023226 | निर्वाचक का नाम : तुलछी पति का नाम: भेरू गृह संख्या : 2255 उम्र : 76 लिंग : महिला | फोटो उपलब्ध | 439 | RJ/20/151/432540 | निर्वाचक का नाम : टेकू पति का नाम: पन्ना गृह संख्या : 2255 उम्र : 74 लिंग : महिला | फोटो उपलब्ध |
| 440 | YFC0097188 | निर्वाचक का नाम : रूधुनाथ पिता का नाम: भेरू गृह संख्या : 2255 उम्र : 46 लिंग : पुरुष | फोटो उपलब्ध | 441 | YFC0023218 | निर्वाचक का नाम : शान्ति पति का नाम: रधुनाथ गृह संख्या : 2255 उम्र : 44 लिंग : महिला | फोटो उपलब्ध | 442 | YFC0097196 | निर्वाचक का नाम : मांगीलाल पिता का नाम: पन्ना गृह संख्या : 2255 उम्र : 44 लिंग : पुरुष | फोटो उपलब्ध |
| 443 | YFC0022657 | निर्वाचक का नाम : देवा पिता का नाम: भेरू गृह संख्या : 2255 उम्र : 43 लिंग : पुरुष | फोटो उपलब्ध | 444 | YFC0022822 | निर्वाचक का नाम : नारायणी पति का नाम: मांगीलाल गृह संख्या : 2255 उम्र : 42 लिंग : महिला | फोटो उपलब्ध | 445 | YFC0466904 | निर्वाचक का नाम : संतोक पति का नाम: देवालाल गृह संख्या : 2255 उम्र : 34 लिंग : महिला | फोटो उपलब्ध |
| 446 | YFC1360098 | निर्वाचक का नाम : लीला पिता का नाम: मांगी लाल गृह संख्या : 2255 उम्र : 26 लिंग : महिला | फोटो उपलब्ध | 447 | RJ/20/151/432542 | निर्वाचक का नाम : नोसर पति का नाम: बक्षू गृह संख्या : 2256 उम्र : 52 लिंग : महिला | फोटो उपलब्ध | 448 | YFC0097030 | निर्वाचक का नाम : गोपाल पिता का नाम: भेरू गृह संख्या : 2256 उम्र : 49 लिंग : पुरुष | फोटो उपलब्ध |
| 449 | YFC0466912 | निर्वाचक का नाम : झूमा पति का नाम: गोपाल गृह संख्या : 2256 उम्र : 47 लिंग : महिला | फोटो उपलब्ध | 450 | YFC0122903 | निर्वाचक का नाम : गोरू पिता का नाम: भेरू गृह संख्या : 2256 उम्र : 46 लिंग : पुरुष | फोटो उपलब्ध | 451 | YFC0122887 | निर्वाचक का नाम : मोहन पिता का नाम: भेरूलाल गृह संख्या : 2256 उम्र : 38 लिंग : पुरुष | फोटो उपलब्ध |
| 452 | YFC0851212 | निर्वाचक का नाम : प्रेम देवी पति का नाम: गोरूलाल गृह संख्या : 2256 उम्र : 38 लिंग : महिला | फोटो उपलब्ध | 453 | YFC0122895 | निर्वाचक का नाम : मन्नी पति का नाम: मोहन गृह संख्या : 2256 उम्र : 37 लिंग : महिला | फोटो उपलब्ध | 454 | YFC0746545 | निर्वाचक का नाम : धनश्याम पिता का नाम: भेरू गृह संख्या : 2256 उम्र : 36 लिंग : पुरुष | फोटो उपलब्ध |
| 455 | YFC0888107 | निर्वाचक का नाम : सन्तोष पति का नाम: धनश्याम गृह संख्या : 2256 उम्र : 36 लिंग : महिला | फोटो उपलब्ध | 456 | YFC1055011 | निर्वाचक का नाम : हरदेव पिता का नाम: बक्सू लाल गृह संख्या : 2256 उम्र : 28 लिंग : पुरुष | फोटो उपलब्ध | 457 | YFC1650423 | निर्वाचक का नाम : कैलाश पिता का नाम: गोपाल लाल गृह संख्या : 2256 उम्र : 23 लिंग : पुरुष | फोटो उपलब्ध |

| | | | | | | | | | | | |
|-----|------------|---|-------------|-----|------------|---|-------------|-----|------------|---|-------------|
| 458 | YFC1650449 | निर्वाचक का नाम : अनु गाडरी पिता का नाम: गोपाल गृह संख्या : 2256 उम्र : 23 लिंग : महिला | फोटो उपलब्ध | 459 | YFC1808914 | निर्वाचक का नाम : दिनेश गा डरी पिता का नाम: गोपाल गृह संख्या : 2256 उम्र : 21 लिंग : पुरुष | फोटो उपलब्ध | 460 | YFC1055078 | निर्वाचक का नाम : सुख देव पिता का नाम: रामेश्वर गृह संख्या : 2257 उम्र : 28 लिंग : पुरुष | फोटो उपलब्ध |
| 461 | YFC1173178 | निर्वाचक का नाम : आशा पति का नाम: किशन लाल गृह संख्या : 2257 उम्र : 28 लिंग : महिला | फोटो उपलब्ध | 462 | YFC1173186 | निर्वाचक का नाम : ज्ञान चन्द्र पिता का नाम: मगनीराम गृह संख्या : 2260 उम्र : 45 लिंग : पुरुष | फोटो उपलब्ध | 463 | YFC1173194 | निर्वाचक का नाम : पारा पति का नाम: शंकर गृह संख्या : 2260 उम्र : 30 लिंग : महिला | फोटो उपलब्ध |
| 464 | YFC1912195 | निर्वाचक का नाम : ममता खटीक पिता का नाम: ज्ञान चंद खटीक गृह संख्या : 2260 उम्र : 22 लिंग : महिला | फोटो उपलब्ध | 465 | YFC1402361 | निर्वाचक का नाम : कन्हैया लाल पिता का नाम: नंदा गृह संख्या : 2262 उम्र : 25 लिंग : पुरुष | फोटो उपलब्ध | 466 | YFC1712207 | निर्वाचक का नाम : गायत्री गाडरी पति का नाम: कन्हैया लाल गृह संख्या : 2262 उम्र : 23 लिंग : महिला | फोटो उपलब्ध |
| 467 | YFC1173202 | निर्वाचक का नाम : सीता पति का नाम: शंकर गृह संख्या : 2264 उम्र : 32 लिंग : महिला | फोटो उपलब्ध | 468 | YFC1173210 | निर्वाचक का नाम : विमला देवी पति का नाम: ज्ञान चंद खटीक गृह संख्या : 2268 उम्र : 43 लिंग : महिला | फोटो उपलब्ध | 469 | YFC1173228 | निर्वाचक का नाम : माया पति का नाम: रामेश गृह संख्या : 2268 उम्र : 30 लिंग : महिला | फोटो उपलब्ध |
| 470 | YFC1810522 | निर्वाचक का नाम : राजेश भील पिता का नाम: नारायण लाल गृह संख्या : 2268 उम्र : 23 लिंग : पुरुष | फोटो उपलब्ध | 471 | YFC1711688 | निर्वाचक का नाम : घिसी देवी पति का नाम: नारायण गृह संख्या : 2950 उम्र : 69 लिंग : महिला | फोटो उपलब्ध | | | | |

| | | | | | | | | | | | |
|-----|------------------|---|-------------|-----|------------------|---|-------------|-----|------------------|---|-------------|
| 472 | YFC2043222 | निर्वाचक का नाम : रेखा देवी पति का नाम: बाबू नाथ गृह संख्या : 00 उम्र : 31 लिंग : महिला | फोटो उपलब्ध | 473 | YFC1993989 | निर्वाचक का नाम : शारदा पति का नाम: बाबू नाथ गृह संख्या : 00 उम्र : 23 लिंग : महिला | फोटो उपलब्ध | 474 | YFC1713288 | निर्वाचक का नाम : आशीष बलाई पिता का नाम: बट्टी लाल गृह संख्या : 2182 उम्र : 22 लिंग : पुरुष | फोटो उपलब्ध |
| 475 | YFC1650340 | निर्वाचक का नाम : पुष्पा ख टीक पति का नाम: सुगन लाल गृह संख्या : 2211 उम्र : 42 लिंग : महिला | फोटो उपलब्ध | 476 | YFC1707751 | निर्वाचक का नाम : शिवानी खटीक पिता का नाम: शंकर लाल गृह संख्या : 2220 उम्र : 24 लिंग : महिला | फोटो उपलब्ध | 477 | YFC2043180 | निर्वाचक का नाम : गजराज नाथ पिता का नाम: नारायण नाथ गृह संख्या : 2222 उम्र : 22 लिंग : पुरुष | फोटो उपलब्ध |
| 478 | YFC0539668 | निर्वाचक का नाम : कोयल पति का नाम: रामेश्वरलाल गृह संख्या : 2257 उम्र : 56 लिंग : महिला | फोटो उपलब्ध | 479 | MBY1301670 | निर्वाचक का नाम : सोहनी पति का नाम: भागू गृह संख्या : 2257 उम्र : 54 लिंग : महिला | फोटो उपलब्ध | 480 | YFC0443978 | निर्वाचक का नाम : देवीलाल पिता का नाम: भागूलाल गृह संख्या : 2257 उम्र : 34 लिंग : पुरुष | फोटो उपलब्ध |
| 481 | YFC0443986 | निर्वाचक का नाम : किशन पिता का नाम: भागूलाल गृह संख्या : 2257 उम्र : 32 लिंग : पुरुष | फोटो उपलब्ध | 482 | RJ/20/151/432186 | निर्वाचक का नाम : नन्दा पिता का नाम: लक्ष्मण गृह संख्या : 2260 उम्र : 64 लिंग : पुरुष | फोटो उपलब्ध | 483 | RJ/20/151/432270 | निर्वाचक का नाम : चान्दी पति का नाम: नन्दा गृह संख्या : 2260 उम्र : 59 लिंग : महिला | फोटो उपलब्ध |
| 484 | MBY1301688 | निर्वाचक का नाम : बक्षु पिता का नाम: नन्दा गृह संख्या : 2260 उम्र : 42 लिंग : पुरुष | फोटो उपलब्ध | 485 | YFC0443994 | निर्वाचक का नाम : नाराणी पति का नाम: बक्षु गृह संख्या : 2260 उम्र : 39 लिंग : महिला | फोटो उपलब्ध | 486 | YFC0349381 | निर्वाचक का नाम : रायमल पिता का नाम: नन्दा गृह संख्या : 2260 उम्र : 35 लिंग : पुरुष | फोटो उपलब्ध |
| 487 | YFC0444000 | निर्वाचक का नाम : सीता पति का नाम: रायमल गृह संख्या : 2260 उम्र : 33 लिंग : महिला | फोटो उपलब्ध | 488 | YFC0888115 | निर्वाचक का नाम : शंकरलाल पिता का नाम: नन्दा गृह संख्या : 2260 उम्र : 29 लिंग : पुरुष | फोटो उपलब्ध | 489 | RJ/20/151/432343 | निर्वाचक का नाम : कंकू पति का नाम: बक्षु गृह संख्या : 2261 उम्र : 59 लिंग : महिला | फोटो उपलब्ध |
| 490 | YFC0023069 | निर्वाचक का नाम : मोहन पिता का नाम: बक्षु गृह संख्या : 2261 उम्र : 44 लिंग : पुरुष | फोटो उपलब्ध | 491 | YFC0023051 | निर्वाचक का नाम : देवकरणी पति का नाम: मोहन गृह संख्या : 2261 उम्र : 43 लिंग : महिला | फोटो उपलब्ध | 492 | RJ/20/151/432545 | निर्वाचक का नाम : नन्दा पिता का नाम: अमरचन्द गृह संख्या : 2262 उम्र : 74 लिंग : पुरुष | फोटो उपलब्ध |
| 493 | RJ/20/151/432346 | निर्वाचक का नाम : बरजी पति का नाम: नन्दा गृह संख्या : 2262 उम्र : 69 लिंग : महिला | फोटो उपलब्ध | 494 | YFC0022954 | निर्वाचक का नाम : महादेव पिता का नाम: नन्दा गृह संख्या : 2262 उम्र : 44 लिंग : पुरुष | फोटो उपलब्ध | 495 | YFC0466938 | निर्वाचक का नाम : फूमा पति का नाम: महादेव गृह संख्या : 2262 उम्र : 37 लिंग : महिला | फोटो उपलब्ध |
| 496 | RJ/20/151/432546 | निर्वाचक का नाम : गंगा पति का नाम: माधू गृह संख्या : 2263 उम्र : 84 लिंग : महिला | फोटो उपलब्ध | 497 | YFC0746503 | निर्वाचक का नाम : पुष्पा पिता का नाम: माधू गृह संख्या : 2263 उम्र : 38 लिंग : महिला | फोटो उपलब्ध | 498 | YFC1509777 | निर्वाचक का नाम : गोवर्धन पिता का नाम: कजोड गृह संख्या : 2264 उम्र : 74 लिंग : पुरुष | फोटो उपलब्ध |
| 499 | RJ/20/151/432547 | निर्वाचक का नाम : राधा पति का नाम: गोवर्धन गृह संख्या : 2264 उम्र : 69 लिंग : महिला | फोटो उपलब्ध | 500 | YFC0746529 | निर्वाचक का नाम : लहरी पति का नाम: नारायण गृह संख्या : 2268 उम्र : 46 लिंग : महिला | फोटो उपलब्ध | 501 | YFC0746537 | निर्वाचक का नाम : रामेश पिता का नाम: नारायण गृह संख्या : 2268 उम्र : 32 लिंग : पुरुष | फोटो उपलब्ध |

| | | | | | | | | | | | |
|-----|------------------|---|-------------|-----|------------------|---|-------------|-----|------------|---|-------------|
| 502 | RJ/20/151/432070 | निर्वाचक का नाम : सुखानाथ पिता का नाम: मोहननाथ गृह संख्या : 2269 उम्र : 69 लिंग : पुरुष | फोटो उपलब्ध | 503 | YFC0022251 | निर्वाचक का नाम : चन्दा पति का नाम: सुखानाथ गृह संख्या : 2269 उम्र : 64 लिंग : महिला | फोटो उपलब्ध | 504 | MBY1397504 | निर्वाचक का नाम : नाथू पिता का नाम: सुखानाथ गृह संख्या : 2269 उम्र : 44 लिंग : पुरुष | फोटो उपलब्ध |
| 505 | YFC0888123 | निर्वाचक का नाम : मोहनी पति का नाम: नाथुनाथ गृह संख्या : 2269 उम्र : 40 लिंग : महिला | फोटो उपलब्ध | 506 | YFC0444034 | निर्वाचक का नाम : श्रवणी देवी पति का नाम: श्रवण नाथ गृह संख्या : 2269 उम्र : 37 लिंग : महिला | फोटो उपलब्ध | 507 | YFC2041564 | निर्वाचक का नाम : देवनाथ कलबेलिया पिता का नाम: नथू नाथ गृह संख्या : 2269 उम्र : 21 लिंग : पुरुष | फोटो उपलब्ध |
| 508 | RJ/20/151/432019 | निर्वाचक का नाम : भंवरनाथ पिता का नाम: मोहननाथ गृह संख्या : 2270 उम्र : 64 लिंग : पुरुष | फोटो उपलब्ध | 509 | MBY1301720 | निर्वाचक का नाम : हुकम पिता का नाम: नाथूनाथ गृह संख्या : 2270 उम्र : 61 लिंग : पुरुष | फोटो उपलब्ध | 510 | YFC0244657 | निर्वाचक का नाम : जीजा पति का नाम: रघुनाथ गृह संख्या : 2270 उम्र : 61 लिंग : महिला | फोटो उपलब्ध |
| 511 | YFC0244855 | निर्वाचक का नाम : नौसर पति का नाम: हुकमनाथ गृह संख्या : 2270 उम्र : 60 लिंग : महिला | फोटो उपलब्ध | 512 | RJ/20/151/432020 | निर्वाचक का नाम : डाली पति का नाम: भंवरनाथ गृह संख्या : 2270 उम्र : 58 लिंग : महिला | फोटो उपलब्ध | 513 | YFC0444109 | निर्वाचक का नाम : भोपानाथ पिता का नाम: हुकम नाथ गृह संख्या : 2270 उम्र : 37 लिंग : पुरुष | फोटो उपलब्ध |
| 514 | YFC0444117 | निर्वाचक का नाम : रामेश्वर नाथ पिता का नाम: हुकमनाथ गृह संख्या : 2270 उम्र : 35 लिंग : पुरुष | फोटो उपलब्ध | 515 | YFC0444083 | निर्वाचक का नाम : पूरण नाथ पिता का नाम: ऊंकार नाथ गृह संख्या : 2270 उम्र : 35 लिंग : पुरुष | फोटो उपलब्ध | 516 | YFC0444125 | निर्वाचक का नाम : जमना पति का नाम: रामेश्वर नाथ गृह संख्या : 2270 उम्र : 34 लिंग : महिला | फोटो उपलब्ध |
| 517 | YFC0444059 | निर्वाचक का नाम : राजू नाथ पिता का नाम: भंवर नाथ गृह संख्या : 2270 उम्र : 34 लिंग : पुरुष | फोटो उपलब्ध | 518 | YFC0444133 | निर्वाचक का नाम : मंजू देवी पति का नाम: भोपानाथ गृह संख्या : 2270 उम्र : 33 लिंग : महिला | फोटो उपलब्ध | 519 | YFC0444075 | निर्वाचक का नाम : सन्ता पति का नाम: पूरण नाथ गृह संख्या : 2270 उम्र : 32 लिंग : महिला | फोटो उपलब्ध |
| 520 | YFC1916873 | निर्वाचक का नाम : सीमा कलबेलिया पति का नाम: नंदा नाथ कलबेलिया गृह संख्या : 2270 उम्र : 30 लिंग : महिला | फोटो उपलब्ध | 521 | YFC1173244 | निर्वाचक का नाम : शम्भु पिता का नाम: हुकम गृह संख्या : 2270 उम्र : 28 लिंग : पुरुष | फोटो उपलब्ध | 522 | YFC1916899 | निर्वाचक का नाम : नंदा नाथ कलबेलिया पिता का नाम: भानवर नाथ कलबेलिया गृह संख्या : 2270 उम्र : 28 लिंग : पुरुष | फोटो उपलब्ध |
| 523 | YFC1173251 | निर्वाचक का नाम : पुजा पति का नाम: शम्भु गृह संख्या : 2270 उम्र : 27 लिंग : महिला | फोटो उपलब्ध | 524 | YFC1882323 | निर्वाचक का नाम : पप्पू नाथ पिता का नाम: हुकम नाथ गृह संख्या : 2270 उम्र : 20 लिंग : पुरुष | फोटो उपलब्ध | 525 | YFC0489237 | निर्वाचक का नाम : कालूनाथ पिता का नाम: कामडनथ गृह संख्या : 2271 उम्र : 56 लिंग : पुरुष | फोटो उपलब्ध |
| 526 | MBY1174929 | निर्वाचक का नाम : मेवानाथ पिता का नाम: कामडनथ गृह संख्या : 2271 उम्र : 53 लिंग : पुरुष | फोटो उपलब्ध | 527 | YFC0444158 | निर्वाचक का नाम : केशर देवी पति का नाम: मेवानाथ गृह संख्या : 2271 उम्र : 48 लिंग : महिला | फोटो उपलब्ध | 528 | YFC0444141 | निर्वाचक का नाम : लीला देवी पति का नाम: कालूनाथ गृह संख्या : 2271 उम्र : 44 लिंग : महिला | फोटो उपलब्ध |
| 529 | MBY1301738 | निर्वाचक का नाम : जोधानाथ पिता का नाम: रघुनाथ गृह संख्या : 2271 उम्र : 42 लिंग : पुरुष | फोटो उपलब्ध | 530 | YFC0444166 | निर्वाचक का नाम : गीता देवी पति का नाम: जोधानाथ गृह संख्या : 2271 उम्र : 38 लिंग : महिला | फोटो उपलब्ध | 531 | YFC0246454 | निर्वाचक का नाम : काली पति का नाम: जोधानाथ गृह संख्या : 2271 उम्र : 37 लिंग : महिला | फोटो उपलब्ध |

| | | | | | | | | | | | |
|-----|------------|---|-------------|-----|------------------|---|-------------|-----|------------|--|-------------|
| 532 | YFC1808781 | निर्वाचक का नाम : कमलेश नाथ पिता का नाम: जोधा नाथ गृह संख्या : 2271 उम्र : 23 लिंग : पुरुष | फोटो उपलब्ध | 533 | RJ/20/151/432260 | निर्वाचक का नाम : रंगुडी पति का नाम: भेरूनाथ गृह संख्या : 2272 उम्र : 64 लिंग : महिला | फोटो उपलब्ध | 534 | MBY1397538 | निर्वाचक का नाम : डाली पति का नाम: अमरनाथ गृह संख्या : 2272 उम्र : 56 लिंग : महिला | फोटो उपलब्ध |
| 535 | MBY2063964 | निर्वाचक का नाम : जोधनाथ पिता का नाम: लाल नाथ गृह संख्या : 2272 उम्र : 48 लिंग : पुरुष | फोटो उपलब्ध | 536 | YFC0022244 | निर्वाचक का नाम : हडुनाथ पिता का नाम: गोगानाथ गृह संख्या : 2272 उम्र : 44 लिंग : पुरुष | फोटो उपलब्ध | 537 | MBY2063923 | निर्वाचक का नाम : लीला पति का नाम: जोध नाथ गृह संख्या : 2272 उम्र : 43 लिंग : महिला | फोटो उपलब्ध |
| 538 | YFC0363515 | निर्वाचक का नाम : पप्पूनाथ पिता का नाम: भागुनाथ गृह संख्या : 2272 उम्र : 40 लिंग : पुरुष | फोटो उपलब्ध | 539 | YFC0363523 | निर्वाचक का नाम : रेखा पति का नाम: पप्पूनाथ गृह संख्या : 2272 उम्र : 39 लिंग : महिला | फोटो उपलब्ध | 540 | YFC1817683 | निर्वाचक का नाम : आकाश नाथ पिता का नाम: जोधा नाथ गृह संख्या : 2272 उम्र : 26 लिंग : पुरुष | फोटो उपलब्ध |

| | | |
|---|---|---|
| <p>541 1 YFC2123883</p> <p>निर्वाचक का नाम : अंजली बलाई पिता का नाम: जगदीश चंद्र बलाई गृह संख्या : 2205 उम्र : 18 लिंग : महिला</p> <p>फोटो उपलब्ध</p> | <p>542 1 YFC2124576</p> <p>निर्वाचक का नाम : श्वेता खटीक पिता का नाम: मनीष कुमार खटीक गृह संख्या : 2207 उम्र : 19 लिंग : महिला</p> <p>फोटो उपलब्ध</p> | <p>543 2 YFC2136273</p> <p>निर्वाचक का नाम : प्रेम लाल गाडरी पिता का नाम: गोपाल गाडरी गृह संख्या : 2247 उम्र : 20 लिंग : पुरुष</p> <p>फोटो उपलब्ध</p> |
| <p>544 2 YFC2136349</p> <p>निर्वाचक का नाम : पूजा गाडरी पिता का नाम: मांगी लाल गृह संख्या : 2255 उम्र : 18 लिंग : महिला</p> <p>फोटो उपलब्ध</p> | <p>545 2 YFC2136869</p> <p>निर्वाचक का नाम : सुमित पिता का नाम: पृथ्वी राज गुर्जर गृह संख्या : 2240 उम्र : 19 लिंग : पुरुष</p> <p>फोटो उपलब्ध</p> | <p>546 2 YFC2137917</p> <p>निर्वाचक का नाम : सुगना भील पति का नाम: राजेश भील गृह संख्या : 2268 उम्र : 19 लिंग : महिला</p> <p>फोटो उपलब्ध</p> |
| <p>547 2 YFC2139251</p> <p>निर्वाचक का नाम : किरण गाडरी पिता का नाम: रघुनाथ गाडरी गृह संख्या : 2255 उम्र : 18 लिंग : महिला</p> <p>फोटो उपलब्ध</p> | <p>548 1 YFC2144244</p> <p>निर्वाचक का नाम : प्रीती खटीक पति का नाम: रितेश खटीक गृह संख्या : 2204 उम्र : 26 लिंग : महिला</p> <p>फोटो उपलब्ध</p> | <p>549 2 YFC2151066</p> <p>निर्वाचक का नाम : पूजा गाडरी पति का नाम: कैलाश गृह संख्या : 2256 उम्र : 19 लिंग : महिला</p> <p>फोटो उपलब्ध</p> |

| निर्वाचकों का विवरण : | | | | | | | |
|--|------------------------------|-----------------------------|---|----------------------|-------|------------|-----|
| A) मतदाताओं की संख्या : | | | | | | | |
| | | नामावली का प्रकार | निर्वाचक नामावली की पहचान : | मतदाताओं की संख्या : | | | |
| | | | | पुरुष | महिला | तृतीय लिंग | कुल |
| I | मूल | मूल नामावली | समस्त पूरकों को समेकित करते हुए विशेष गहन पुनरीक्षण 2026 की मूल नामावली | 272 | 268 | 0 | 540 |
| II | घटक I - परिवर्धन सूची | पूरक 1 | विशेष गहन पुनरीक्षण - 2026 | 2 | 7 | 0 | 9 |
| III | घटक II - विलोपन सूची | पूरक 1 | विशेष गहन पुनरीक्षण - 2026 | 4 | 6 | 0 | 10 |
| IV | लिंग में संशोधन के कारण अंतर | | | 0 | 0 | 0 | 0 |
| पुनरीक्षण के बाद इस नामावली में शुद्ध निर्वाचक (I+II-III+IV) | | | | 270 | 269 | 0 | 539 |
| B) संशोधनों की संख्या : | | | | | | | |
| नामावली का प्रकार | | निर्वाचक नामावली की पहचान : | | संशोधनों की संख्या : | | | |
| पूरक 1 | | विशेष गहन पुनरीक्षण - 2026 | | 1 | | | |

निर्वाचक रजिस्ट्रीकरण अधिकारी द्वारा जारी

E2-मृत्यु, S2-स्थानांतरित, R2-दोहरी प्रविष्टि, M2-लापता, Q2-अहर्ता नहीं