

## निर्वाचक नामावली 2026 S20 राजस्थान

विधान सभा क्षेत्र की संख्या , नाम व आरक्षण स्थिति : 178 - माण्डल (सामान्य)		भाग संख्या : : 234																						
संसदीय निर्वाचन क्षेत्र की संख्या, नाम व आरक्षण स्थिति, जिसमें विधान सभा निर्वाचन क्षेत्र स्थित है : 23 - भीलवाड़ा (सामान्य)																								
<b>1. पुनरीक्षण का विवरण</b>																								
पुनरीक्षण का वर्ष :	2026	<b>निर्वाचक नामावली की पहचान :</b> समस्त पूरकों को समेकित करते हुए विशेष गहन पुनरीक्षण 2026 की मूल नामावली																						
अर्हता तिथि :	01-01-2026																							
पुनरीक्षण का स्वरूप :	विशेष गहन पुनरीक्षण - 2026																							
प्रकाशन की तिथि :	21-02-2026																							
<b>2. भाग व मतदान क्षेत्र का विवरण :</b>																								
भाग में आने वाले अनुभागों की संख्या और नाम :																								
1-पठान हाऊस मार्ग 2-मालियो का मोहला 3-चारभुजा मंदिर के पास 4-मुस्ताक फ़्लोर मील के पास 5-गाडरी मोहल्ला	<table style="width: 100%; border-collapse: collapse;"> <tr> <td style="width: 60%;">मुख्य शहर / मुख्य ग्राम</td> <td style="width: 20%;">: धूल खेड़ा</td> <td style="width: 20%;"></td> </tr> <tr> <td>वार्ड</td> <td>:</td> <td></td> </tr> <tr> <td>पोस्ट ऑफिस</td> <td>: मालोला</td> <td></td> </tr> <tr> <td>पुलिस थाना</td> <td>: सदर</td> <td></td> </tr> <tr> <td>तहसील</td> <td>:</td> <td></td> </tr> <tr> <td>जिला</td> <td>: भीलवाड़ा</td> <td></td> </tr> <tr> <td>पिन कोड</td> <td>: 311802</td> <td></td> </tr> </table>			मुख्य शहर / मुख्य ग्राम	: धूल खेड़ा		वार्ड	:		पोस्ट ऑफिस	: मालोला		पुलिस थाना	: सदर		तहसील	:		जिला	: भीलवाड़ा		पिन कोड	: 311802	
मुख्य शहर / मुख्य ग्राम	: धूल खेड़ा																							
वार्ड	:																							
पोस्ट ऑफिस	: मालोला																							
पुलिस थाना	: सदर																							
तहसील	:																							
जिला	: भीलवाड़ा																							
पिन कोड	: 311802																							
<b>3. मतदान केंद्र का विवरण</b>																								
मतदान केंद्र की संख्या व नाम :	मतदान केन्द्र की विशेष हैसियत (पुरुष/महिला/सामान्य) :		सामान्य																					
234 - धूलखेडा																								
मतदान केंद्र का भवन व पता :	इस मतदान क्षेत्र के सहायक (ऑक्जिलियरी) मतदान केन्द्रों की संख्या :		0																					
राजकीय उच्च माध्यमिक विद्यालय, कमरा नं. 2, धूलखेडा																								
<b>4. मतदाताओं की संख्या :</b>																								
आरंभिक क्रम	अंतिम क्रम	मतदाताओं की संख्या																						
संख्या	संख्या	पुरुष	महिला	तृतीय लिंग	कुल																			
1	639	312	327	0	639																			

निर्वाचक रजिस्ट्रीकरण अधिकारी द्वारा जारी

Nazri Naksha

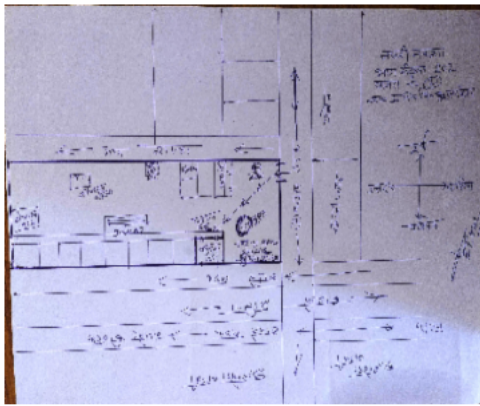

Google Map View



Polling Station Building Front View



Polling Station Front View



Cad View

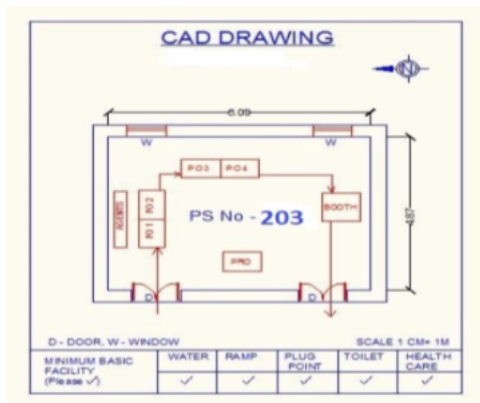

Key MAP View

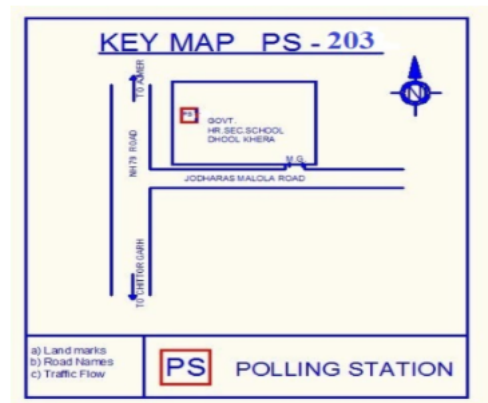

1	RJ/20/153/009357	निर्वाचक का नाम : बालू पिता का नाम: काना गृह संख्या : 2 उम्र : 70 लिंग : पुरुष	फोटो उपलब्ध	2	RJ/20/153/009376	निर्वाचक का नाम : नन्दू पिता का नाम: बालू गृह संख्या : 2 उम्र : 67 लिंग : महिला	फोटो उपलब्ध	3	YFC1063114	निर्वाचक का नाम : भगवती लाल पिता का नाम: हेमा माली गृह संख्या : 2 उम्र : 46 लिंग : पुरुष	फोटो उपलब्ध
4	YFC1063122	निर्वाचक का नाम : धांपू माली पति का नाम: भगवती गृह संख्या : 2 उम्र : 43 लिंग : महिला	फोटो उपलब्ध	5	YFC1392083	निर्वाचक का नाम : कालू पिता का नाम: बालू गृह संख्या : 2 उम्र : 43 लिंग : पुरुष	फोटो उपलब्ध	6	YFC1988138	निर्वाचक का नाम : लाली पिता का नाम: बालू गृह संख्या : 02 उम्र : 43 लिंग : महिला	फोटो उपलब्ध
7	LKD2374627	निर्वाचक का नाम : पेमा पति का नाम: कालू गृह संख्या : 2 उम्र : 40 लिंग : महिला	फोटो उपलब्ध	8	LKD2374213	निर्वाचक का नाम : शिवलाल पिता का नाम: बालू गृह संख्या : 2 उम्र : 40 लिंग : पुरुष	फोटो उपलब्ध	9	YFC1766773	निर्वाचक का नाम : उदय पिता का नाम: भगवती गृह संख्या : 2 उम्र : 23 लिंग : पुरुष	फोटो उपलब्ध
10	RJ/20/153/009177	निर्वाचक का नाम : नफीसा पति का नाम: इकबालखां गृह संख्या : 3 उम्र : 63 लिंग : महिला	फोटो उपलब्ध	11	RJ/20/153/010107	निर्वाचक का नाम : मोहम्मदहुसैन पिता का नाम: शेरखा गृह संख्या : 3 उम्र : 60 लिंग : पुरुष	फोटो उपलब्ध	12	YFC2100725	निर्वाचक का नाम : जाकीर हुसैन पठान पिता का नाम: शेर मोहम्मद पठान गृह संख्या : 3 उम्र : 59 लिंग : पुरुष	फोटो उपलब्ध
13	RJ/20/153/009178	निर्वाचक का नाम : समजीदाबानू पति का नाम: मोहम्मदहुसैन गृह संख्या : 3 उम्र : 58 लिंग : महिला	फोटो उपलब्ध	14	YFC2100758	निर्वाचक का नाम : सेनु बानू पति का नाम: जाकीर हुसैन पठान गृह संख्या : 3 उम्र : 54 लिंग : महिला	फोटो उपलब्ध	15	LKD9297474	निर्वाचक का नाम : अनवर हुसैन पिता का नाम: इकबाल गृह संख्या : 3 उम्र : 39 लिंग : पुरुष	फोटो उपलब्ध
16	LKD9297441	निर्वाचक का नाम : वहिद हुसैन पिता का नाम: मोहम्मद हुसैन गृह संख्या : 3 उम्र : 38 लिंग : पुरुष	फोटो उपलब्ध	17	LKD9297466	निर्वाचक का नाम : शाहिद हुसैन पिता का नाम: मोहम्मद हुसैन गृह संख्या : 3 उम्र : 38 लिंग : पुरुष	फोटो उपलब्ध	18	YFC0542670	निर्वाचक का नाम : नाजमीन पति का नाम: अनवर गृह संख्या : 3 उम्र : 34 लिंग : महिला	फोटो उपलब्ध
19	YFC0468306	निर्वाचक का नाम : नसीम बेगम पति का नाम: शाहीद हुसैन गृह संख्या : 3 उम्र : 33 लिंग : महिला	फोटो उपलब्ध	20	YFC0542688	निर्वाचक का नाम : सोनिया पति का नाम: वाहिद गृह संख्या : 3 उम्र : 32 लिंग : महिला	फोटो उपलब्ध	21	YFC0811406	निर्वाचक का नाम : शाहरूख पिता का नाम: जाकिर गृह संख्या : 3 उम्र : 30 लिंग : पुरुष	फोटो उपलब्ध
22	YFC1988211	निर्वाचक का नाम : मुस्कान बानो पति का नाम: शाहरूख गृह संख्या : 3 उम्र : 23 लिंग : महिला	फोटो उपलब्ध	23	RJ/20/153/009349	निर्वाचक का नाम : भेरू पिता का नाम: लालू गृह संख्या : 5 उम्र : 62 लिंग : पुरुष	फोटो उपलब्ध	24	RJ/20/153/009184	निर्वाचक का नाम : देऊ पति का नाम: भेरू गृह संख्या : 5 उम्र : 57 लिंग : महिला	फोटो उपलब्ध
25	RJ/20/153/009217	निर्वाचक का नाम : रामेश्वर पिता का नाम: लालू गृह संख्या : 5 उम्र : 57 लिंग : पुरुष	फोटो उपलब्ध	26	RJ/20/153/009151	निर्वाचक का नाम : जडाव पति का नाम: रामेश्वर गृह संख्या : 5 उम्र : 52 लिंग : महिला	फोटो उपलब्ध	27	YFC0260869	निर्वाचक का नाम : देवा पिता का नाम: रामेश्वर गृह संख्या : 5 उम्र : 36 लिंग : पुरुष	फोटो उपलब्ध
28	YFC0749101	निर्वाचक का नाम : पुष्पा पति का नाम: रामलाल गृह संख्या : 5 उम्र : 32 लिंग : महिला	फोटो उपलब्ध	29	YFC0592535	निर्वाचक का नाम : टीना माली पति का नाम: देवा लाल माली गृह संख्या : 5 उम्र : 31 लिंग : महिला	फोटो उपलब्ध	30	YFC0892042	निर्वाचक का नाम : महावीर पिता का नाम: रामेश्वरलाल गृह संख्या : 5 उम्र : 29 लिंग : पुरुष	फोटो उपलब्ध

31	YFC1063106	निर्वाचक का नाम : बंशी लाल पिता का नाम: भैरूलाल गृह संख्या : 5 उम्र : 28 लिंग : पुरुष	फोटो उपलब्ध	32	YFC1664671	निर्वाचक का नाम : प्रीति माली पिता का नाम: बंसीलाल गृह संख्या : 05 उम्र : 26 लिंग : महिला	फोटो उपलब्ध	33	RJ/20/153/010135	निर्वाचक का नाम : रामलाल पिता का नाम: पेमा गृह संख्या : 6 उम्र : 52 लिंग : पुरुष	फोटो उपलब्ध
34	RJ/20/153/009149	निर्वाचक का नाम : लाली पति का नाम: रामलाल गृह संख्या : 6 उम्र : 50 लिंग : महिला	फोटो उपलब्ध	35	YFC0683177	निर्वाचक का नाम : सत्यनारायण पिता का नाम: राम लाल गृह संख्या : 6 उम्र : 31 लिंग : पुरुष	फोटो उपलब्ध	36	YFC0929307	निर्वाचक का नाम : लीला पति का नाम: सत्यनारायण गृह संख्या : 6 उम्र : 29 लिंग : महिला	फोटो उपलब्ध
37	YFC1471937	निर्वाचक का नाम : कमलेश पिता का नाम: रामलाल गृह संख्या : 06 उम्र : 25 लिंग : पुरुष	फोटो उपलब्ध	38	YFC1573922	निर्वाचक का नाम : पूजा माली पति का नाम: कमलेश माली गृह संख्या : 06 उम्र : 25 लिंग : महिला	फोटो उपलब्ध	39	RJ/20/153/009047	निर्वाचक का नाम : उगमी पति का नाम: तुलछा गृह संख्या : 8 उम्र : 89 लिंग : महिला	फोटो उपलब्ध
40	RJ/20/153/010105	निर्वाचक का नाम : रामलाल पिता का नाम: तुलछा गृह संख्या : 8 उम्र : 57 लिंग : पुरुष	फोटो उपलब्ध	41	RJ/20/153/010106	निर्वाचक का नाम : गोपाललाल पिता का नाम: तुलछा गृह संख्या : 8 उम्र : 52 लिंग : पुरुष	फोटो उपलब्ध	42	LKD2374221	निर्वाचक का नाम : कमला पति का नाम: राम लाल गृह संख्या : 8 उम्र : 50 लिंग : महिला	फोटो उपलब्ध
43	LKD2443851	निर्वाचक का नाम : कंकू बाई पति का नाम: धीसू लाल गृह संख्या : 8 उम्र : 50 लिंग : महिला	फोटो उपलब्ध	44	LKD2202729	निर्वाचक का नाम : श्याम लाल पिता का नाम: तुलछा गृह संख्या : 8 उम्र : 41 लिंग : पुरुष	फोटो उपलब्ध	45	LKD2374577	निर्वाचक का नाम : परमा बाई पति का नाम: गोपाल लाल गृह संख्या : 8 उम्र : 40 लिंग : महिला	फोटो उपलब्ध
46	LKD2374569	निर्वाचक का नाम : काली पति का नाम: श्याम लाल गृह संख्या : 8 उम्र : 39 लिंग : महिला	फोटो उपलब्ध	47	YFC0445817	निर्वाचक का नाम : किशन लाल पति का नाम: धीसू लाल गृह संख्या : 8 उम्र : 35 लिंग : पुरुष	फोटो उपलब्ध	48	YFC2029510	निर्वाचक का नाम : रमेश पिता का नाम: राम लाल गृह संख्या : 08 उम्र : 24 लिंग : पुरुष	फोटो उपलब्ध
49	YFC1665991	निर्वाचक का नाम : पूजा पिता का नाम: रामलाल गृह संख्या : 8 उम्र : 22 लिंग : महिला	फोटो उपलब्ध	50	YFC2029494	निर्वाचक का नाम : आशा अन्य: रामलाल गृह संख्या : 8 उम्र : 22 लिंग : महिला	फोटो उपलब्ध	51	YFC2071520	निर्वाचक का नाम : राहुल पिता का नाम: गोपाल गृह संख्या : 08 उम्र : 21 लिंग : पुरुष	फोटो उपलब्ध
52	YFC2027894	निर्वाचक का नाम : अशोक पिता का नाम: रामलाल गृह संख्या : 8 उम्र : 19 लिंग : पुरुष	फोटो उपलब्ध	53	RJ/20/153/009375	निर्वाचक का नाम : संतोखी पति का नाम: रूपलाल गृह संख्या : 9 उम्र : 76 लिंग : महिला	फोटो उपलब्ध	54	LKD2065597	निर्वाचक का नाम : प्रहलाद पिता का नाम: रूपलाल गृह संख्या : 9 उम्र : 57 लिंग : पुरुष	फोटो उपलब्ध
55	LKD2065605	निर्वाचक का नाम : बट्टी पति का नाम: प्रहलाद गृह संख्या : 9 उम्र : 55 लिंग : महिला	फोटो उपलब्ध	56	LKD9297045	निर्वाचक का नाम : प्रभूलाल पिता का नाम: रूपलाल गृह संख्या : 9 उम्र : 55 लिंग : पुरुष	फोटो उपलब्ध	57	LKD2065613	निर्वाचक का नाम : कंकू पति का नाम: प्रभूलाल गृह संख्या : 9 उम्र : 53 लिंग : महिला	फोटो उपलब्ध
58	YFC1528124	निर्वाचक का नाम : फोखर पिता का नाम: रूपलाल गृह संख्या : 9 उम्र : 47 लिंग : पुरुष	फोटो उपलब्ध	59	LKD2065621	निर्वाचक का नाम : नंदू पति का नाम: फोखर गृह संख्या : 9 उम्र : 44 लिंग : महिला	फोटो उपलब्ध	60	YFC0351072	निर्वाचक का नाम : राजू लाल पिता का नाम: प्रहलाद गृह संख्या : 9 उम्र : 36 लिंग : पुरुष	फोटो उपलब्ध

61	YFC0959320	निर्वाचक का नाम : कैलाशी पति का नाम: राजु लाल गृह संख्या : 9 उम्र : 31 लिंग : महिला	फोटो उपलब्ध	62	YFC0959304	निर्वाचक का नाम : श्याम लाल पिता का नाम: प्रहलाद गृह संख्या : 9 उम्र : 28 लिंग : पुरुष	फोटो उपलब्ध	63	YFC0959312	निर्वाचक का नाम : लक्ष्मी पति का नाम: श्याम लाल गृह संख्या : 9 उम्र : 28 लिंग : महिला	फोटो उपलब्ध
64	YFC1243757	निर्वाचक का नाम : गोपाल पिता का नाम: प्रहलाद गृह संख्या : 9 उम्र : 26 लिंग : पुरुष	फोटो उपलब्ध	65	RJ/20/153/009360	निर्वाचक का नाम : दाखी पति का नाम: उगमा गृह संख्या : 10 उम्र : 72 लिंग : महिला	फोटो उपलब्ध	66	RJ/20/153/009417	निर्वाचक का नाम : अर्जुन पिता का नाम: उदा गृह संख्या : 10 उम्र : 66 लिंग : पुरुष	फोटो उपलब्ध
# 67	YFC2123750	निर्वाचक का नाम : मोहन पिता का नाम: उदा गृह संख्या : 10 उम्र : 60 लिंग : पुरुष	फोटो उपलब्ध	68	LKD2254720	निर्वाचक का नाम : सीता पति का नाम: मोहन गृह संख्या : 10 उम्र : 59 लिंग : महिला	फोटो उपलब्ध	69	RJ/20/153/009007	निर्वाचक का नाम : जशोदा पति का नाम: अर्जुन गृह संख्या : 10 उम्र : 59 लिंग : महिला	फोटो उपलब्ध
70	YFC1392091	निर्वाचक का नाम : कैलाश पिता का नाम: अर्जुन गृह संख्या : 10 उम्र : 43 लिंग : पुरुष	फोटो उपलब्ध	71	YFC1392117	निर्वाचक का नाम : रूकमा पति का नाम: कैलाश गृह संख्या : 10 उम्र : 41 लिंग : महिला	फोटो उपलब्ध	72	YFC0852202	निर्वाचक का नाम : शिवलाल पिता का नाम: अर्जुनलाल गृह संख्या : 10 उम्र : 40 लिंग : पुरुष	फोटो उपलब्ध
73	YFC1063098	निर्वाचक का नाम : संतोष माली पति का नाम: शिवलाल गृह संख्या : 10 उम्र : 39 लिंग : महिला	फोटो उपलब्ध	74	YFC0683276	निर्वाचक का नाम : मदन लाल पिता का नाम: देबी लाल गृह संख्या : 10 उम्र : 34 लिंग : पुरुष	फोटो उपलब्ध	75	YFC0911941	निर्वाचक का नाम : किशन लाल पिता का नाम: मोहन लाल गृह संख्या : 10 उम्र : 32 लिंग : पुरुष	फोटो उपलब्ध
76	YFC1063080	निर्वाचक का नाम : अन्नू देवी पति का नाम: किशन लाल गृह संख्या : 10 उम्र : 31 लिंग : महिला	फोटो उपलब्ध	77	YFC1063130	निर्वाचक का नाम : बबलू गाडरी पिता का नाम: देबीलाल गृह संख्या : 10 उम्र : 27 लिंग : पुरुष	फोटो उपलब्ध	78	YFC1331941	निर्वाचक का नाम : सुगना पति का नाम: बबलू गृह संख्या : 10 उम्र : 26 लिंग : महिला	फोटो उपलब्ध
79	YFC1238997	निर्वाचक का नाम : बबलू माली पिता का नाम: मोहन माली गृह संख्या : 10 उम्र : 26 लिंग : पुरुष	फोटो उपलब्ध	80	YFC1743061	निर्वाचक का नाम : किरण गादरी पति का नाम: बबलू गृह संख्या : 10 उम्र : 26 लिंग : महिला	फोटो उपलब्ध	81	YFC1498328	निर्वाचक का नाम : पपू पिता का नाम: कैलाश गृह संख्या : 10 उम्र : 25 लिंग : पुरुष	फोटो उपलब्ध
82	YFC2057842	निर्वाचक का नाम : राहुल पिता का नाम: कैलाश गृह संख्या : 10 उम्र : 22 लिंग : पुरुष	फोटो उपलब्ध	83	YFC2029346	निर्वाचक का नाम : कोमल पिता का नाम: कैलाश गृह संख्या : 10 उम्र : 20 लिंग : महिला	फोटो उपलब्ध	84	YFC1331933	निर्वाचक का नाम : पारस पति का नाम: गोपाल गृह संख्या : 19 उम्र : 26 लिंग : महिला	फोटो उपलब्ध
85	YFC1243716	निर्वाचक का नाम : माया पति का नाम: महावीर गृह संख्या : 30 उम्र : 27 लिंग : महिला	फोटो उपलब्ध	86	YFC1988252	निर्वाचक का नाम : कृष्णा पिता का नाम: शिव लाल गृह संख्या : 68 उम्र : 20 लिंग : महिला	फोटो उपलब्ध	87	YFC0445825	निर्वाचक का नाम : रामेश्वर लाल पिता का नाम: नानु गृह संख्या : 75 क उम्र : 38 लिंग : पुरुष	फोटो उपलब्ध
88	YFC0445833	निर्वाचक का नाम : रामु देवी पति का नाम: रामेश्वर लाल गृह संख्या : 75 क उम्र : 35 लिंग : महिला	फोटो उपलब्ध	89	YFC2036341	निर्वाचक का नाम : जितेश पिता का नाम: भेरू गृह संख्या : 105 उम्र : 19 लिंग : पुरुष	फोटो उपलब्ध	90	YFC1879626	निर्वाचक का नाम : माया पिता का नाम: देबी लाल गृह संख्या : 125 उम्र : 20 लिंग : महिला	फोटो उपलब्ध

91	RJ/20/153/009172	निर्वाचक का नाम : उगमी पति का नाम: बालू गृह संख्या : 157 उम्र : 67 लिंग : महिला	फोटो उपलब्ध	92	YFC0542696	निर्वाचक का नाम : बीमा पति का नाम: नारायण गृह संख्या : 157 उम्र : 37 लिंग : महिला	फोटो उपलब्ध	93	YFC0542647	निर्वाचक का नाम : नारायण लाल पिता का नाम: बालूलाल गृह संख्या : 157 उम्र : 37 लिंग : पुरुष	फोटो उपलब्ध
94	YFC0542654	निर्वाचक का नाम : कालू लाल पिता का नाम: बालूलाल गृह संख्या : 157 उम्र : 35 लिंग : पुरुष	फोटो उपलब्ध	95	YFC1182153	निर्वाचक का नाम : राजी देवी पति का नाम: मदन लाल गृह संख्या : 157 उम्र : 32 लिंग : महिला	फोटो उपलब्ध	96	YFC1182161	निर्वाचक का नाम : माया देवी पति का नाम: कालू लाल गृह संख्या : 157 उम्र : 31 लिंग : महिला	फोटो उपलब्ध
97	YFC1182179	निर्वाचक का नाम : सोना देवी पति का नाम: किशन लाल गृह संख्या : 157 उम्र : 30 लिंग : महिला	फोटो उपलब्ध	98	YFC1182187	निर्वाचक का नाम : बंशी लाल पिता का नाम: बालू लाल गृह संख्या : 157 उम्र : 27 लिंग : पुरुष	फोटो उपलब्ध	99	YFC1182195	निर्वाचक का नाम : जमना बाई पति का नाम: जगू गृह संख्या : 158 उम्र : 64 लिंग : महिला	फोटो उपलब्ध
100	YFC1664903	निर्वाचक का नाम : कमली देवी माता का नाम: जमनाबाई गृह संख्या : 158 उम्र : 46 लिंग : पुरुष	फोटो उपलब्ध	101	RJ/20/153/009136	निर्वाचक का नाम : रतनी पति का नाम: अमरचन्द गृह संख्या : 159 उम्र : 67 लिंग : महिला	फोटो उपलब्ध	102	YFC0260984	निर्वाचक का नाम : झमकू पति का नाम: मदनलाल गृह संख्या : 163 उम्र : 46 लिंग : महिला	फोटो उपलब्ध
103	LKD9297227	निर्वाचक का नाम : शिव लाल पिता का नाम: उगमा गृह संख्या : 163 उम्र : 37 लिंग : पुरुष	फोटो उपलब्ध	104	YFC0592543	निर्वाचक का नाम : दुर्गा पति का नाम: शिवलाल गृह संख्या : 163 उम्र : 34 लिंग : महिला	फोटो उपलब्ध	105	YFC0959338	निर्वाचक का नाम : सुरेश पिता का नाम: लादू लाल गृह संख्या : 165 उम्र : 27 लिंग : पुरुष	फोटो उपलब्ध
106	YFC1243898	निर्वाचक का नाम : कन्हैया लाल पिता का नाम: लादू लाल गृह संख्या : 165 उम्र : 26 लिंग : पुरुष	फोटो उपलब्ध	107	YFC1594308	निर्वाचक का नाम : सीमा माली पति का नाम: सुरेश माली गृह संख्या : 165 उम्र : 24 लिंग : महिला	फोटो उपलब्ध	108	RJ/20/153/010139	निर्वाचक का नाम : भेरू पिता का नाम: उगमा गृह संख्या : 167 उम्र : 52 लिंग : पुरुष	फोटो उपलब्ध
109	YFC0220822	निर्वाचक का नाम : नारायण पिता का नाम: उदा गृह संख्या : 167 उम्र : 41 लिंग : पुरुष	फोटो उपलब्ध	110	YFC0261479	निर्वाचक का नाम : राधा पति का नाम: भेरू गृह संख्या : 167 उम्र : 41 लिंग : महिला	फोटो उपलब्ध	111	YFC0220830	निर्वाचक का नाम : काली पति का नाम: नारायण गृह संख्या : 167 उम्र : 40 लिंग : महिला	फोटो उपलब्ध
112	LKD9297235	निर्वाचक का नाम : भेरू पिता का नाम: उदा गृह संख्या : 167 उम्र : 38 लिंग : पुरुष	फोटो उपलब्ध	113	YFC1960590	निर्वाचक का नाम : करण पिता का नाम: भेरू गृह संख्या : 167 उम्र : 20 लिंग : महिला	फोटो उपलब्ध	114	RJ/20/153/009018	निर्वाचक का नाम : लादू पिता का नाम: नानू गृह संख्या : 168 उम्र : 69 लिंग : पुरुष	फोटो उपलब्ध
115	RJ/20/153/009147	निर्वाचक का नाम : सजना पति का नाम: लादू गृह संख्या : 168 उम्र : 63 लिंग : महिला	फोटो उपलब्ध	116	YFC0631317	निर्वाचक का नाम : लीला पति का नाम: शंकरलाल गृह संख्या : 168 उम्र : 40 लिंग : महिला	फोटो उपलब्ध	117	YFC0489526	निर्वाचक का नाम : शंकर लाल पिता का नाम: लादू लाल गृह संख्या : 168 उम्र : 38 लिंग : पुरुष	फोटो उपलब्ध
118	YFC0445841	निर्वाचक का नाम : बालू लाल पिता का नाम: लादू लाल गृह संख्या : 168 उम्र : 35 लिंग : पुरुष	फोटो उपलब्ध	119	YFC0631309	निर्वाचक का नाम : भगवानी पति का नाम: बालूलाल गृह संख्या : 168 उम्र : 33 लिंग : महिला	फोटो उपलब्ध	120	YFC1373265	निर्वाचक का नाम : नोसी पति का नाम: बाबू लाल गृह संख्या : 190 उम्र : 32 लिंग : महिला	फोटो उपलब्ध

विधान सभा क्षेत्र की संख्या व नाम : 178-माण्डल  
अनुभाग की संख्या व नाम : 1-पठान हाऊस मार्ग

121

YFC0543140

निर्वाचक का नाम : ओमप्रकाश  
पिता का नाम: शंकर  
गृह संख्या : 202  
उम्र : 32 लिंग : पुरुष

फोटो उपलब्ध

122	YFC2099877	निर्वाचक का नाम : इंद्रा माली पति का नाम: सांवर माली गृह संख्या : 0 उम्र : 24 लिंग : महिला	फोटो उपलब्ध	123	RJ/20/153/009457	निर्वाचक का नाम : गोपी पिता का नाम: उदा गृह संख्या : 11 उम्र : 71 लिंग : पुरुष	फोटो उपलब्ध	124	RJ/20/153/009008	निर्वाचक का नाम : जमकु पति का नाम: गोपी गृह संख्या : 11 उम्र : 68 लिंग : महिला	फोटो उपलब्ध
125	YFC1389683	निर्वाचक का नाम : जसोदा देवी पति का नाम: भेरू गृह संख्या : 11 उम्र : 51 लिंग : महिला	फोटो उपलब्ध	126	YFC1813377	निर्वाचक का नाम : पूजा पिता का नाम: किशन लाल गृह संख्या : 11 उम्र : 22 लिंग : महिला	फोटो उपलब्ध	127	RJ/20/153/009370	निर्वाचक का नाम : धीसी पति का नाम: रामचन्द्र गृह संख्या : 13 उम्र : 77 लिंग : महिला	फोटो उपलब्ध
128	YFC1509124	निर्वाचक का नाम : पप्पू लाल पिता का नाम: रामचन्द्र गृह संख्या : 13 उम्र : 56 लिंग : पुरुष	फोटो उपलब्ध	129	LKD9297714	निर्वाचक का नाम : कमला पति का नाम: पप्पू लाल गृह संख्या : 13 उम्र : 43 लिंग : महिला	फोटो उपलब्ध	130	LKD9297094	निर्वाचक का नाम : सोकिंद पिता का नाम: रामचन्द्र गृह संख्या : 13 उम्र : 38 लिंग : पुरुष	फोटो उपलब्ध
131	YFC0959346	निर्वाचक का नाम : धापु पति का नाम: शोकिंद गृह संख्या : 13 उम्र : 36 लिंग : महिला	फोटो उपलब्ध	132	YFC0810952	निर्वाचक का नाम : लीला देवी पति का नाम: शंकर लाल गृह संख्या : 14 उम्र : 37 लिंग : महिला	फोटो उपलब्ध	133	RJ/20/153/009359	निर्वाचक का नाम : भेरू पिता का नाम: जग्गु गृह संख्या : 15 उम्र : 67 लिंग : पुरुष	फोटो उपलब्ध
134	RJ/20/153/009297	निर्वाचक का नाम : नाना पति का नाम: भेरू गृह संख्या : 15 उम्र : 60 लिंग : महिला	फोटो उपलब्ध	135	LKD9297201	निर्वाचक का नाम : सम्पत पिता का नाम: भेरू लाल गृह संख्या : 15 उम्र : 37 लिंग : पुरुष	फोटो उपलब्ध	136	YFC0261735	निर्वाचक का नाम : सुरेश लाल माली पिता का नाम: भेरू लाल माली गृह संख्या : 15 उम्र : 37 लिंग : पुरुष	फोटो उपलब्ध
137	YFC0261743	निर्वाचक का नाम : राधा देवी माली पति का नाम: सुरेश माली गृह संख्या : 15 उम्र : 36 लिंग : महिला	फोटो उपलब्ध	138	YFC1182203	निर्वाचक का नाम : शीला पति का नाम: सम्पत गृह संख्या : 15 उम्र : 35 लिंग : महिला	फोटो उपलब्ध	139	YFC2027738	निर्वाचक का नाम : अनिता माली पिता का नाम: सुरेश लाल माली गृह संख्या : 15 उम्र : 19 लिंग : महिला	फोटो उपलब्ध
140	RJ/20/153/009235	निर्वाचक का नाम : नानु पिता का नाम: हजारी गृह संख्या : 16 उम्र : 81 लिंग : पुरुष	फोटो उपलब्ध	141	RJ/20/153/009259	निर्वाचक का नाम : सारू पति का नाम: नानु गृह संख्या : 16 उम्र : 80 लिंग : महिला	फोटो उपलब्ध	142	RJ/20/153/009213	निर्वाचक का नाम : चांदी पति का नाम: हेमा गृह संख्या : 16 उम्र : 79 लिंग : महिला	फोटो उपलब्ध
143	RJ/20/153/009939	निर्वाचक का नाम : हीरा पिता का नाम: हजारी गृह संख्या : 16 उम्र : 74 लिंग : पुरुष	फोटो उपलब्ध	144	RJ/20/153/009222	निर्वाचक का नाम : मांगी पति का नाम: हीरा गृह संख्या : 16 उम्र : 71 लिंग : महिला	फोटो उपलब्ध	145	RJ/20/153/009426	निर्वाचक का नाम : नंदा पिता का नाम: शंकर गृह संख्या : 16 उम्र : 67 लिंग : पुरुष	फोटो उपलब्ध
146	RJ/20/153/009006	निर्वाचक का नाम : बाली पति का नाम: नंदा गृह संख्या : 16 उम्र : 62 लिंग : महिला	फोटो उपलब्ध	147	RJ/20/153/009410	निर्वाचक का नाम : नीमा पिता का नाम: शंकर गृह संख्या : 16 उम्र : 60 लिंग : पुरुष	फोटो उपलब्ध	148	RJ/20/153/009368	निर्वाचक का नाम : जमनी पति का नाम: जमना गृह संख्या : 16 उम्र : 57 लिंग : महिला	फोटो उपलब्ध
149	YFC0306621	निर्वाचक का नाम : भगवत पिता का नाम: शंकर गृह संख्या : 16 उम्र : 57 लिंग : पुरुष	फोटो उपलब्ध	150	LKD2065654	निर्वाचक का नाम : गुलाबी माली पति का नाम: नीमा गृह संख्या : 16 उम्र : 57 लिंग : महिला	फोटो उपलब्ध	151	RJ/20/153/009100	निर्वाचक का नाम : ऊंकार पिता का नाम: हेमा गृह संख्या : 16 उम्र : 56 लिंग : पुरुष	फोटो उपलब्ध

152 निर्वाचक का नाम : घणी पति का नाम: भगवत गृह संख्या : 16 उम्र : 55 लिंग : महिला	LKD2065647	153 निर्वाचक का नाम : सीता पति का नाम: ऊंकार गृह संख्या : 16 उम्र : 53 लिंग : महिला	LKD2065662	154 निर्वाचक का नाम : भोलू पिता का नाम: नानु गृह संख्या : 16 उम्र : 52 लिंग : पुरुष	RJ/20/153/009253
155 निर्वाचक का नाम : कालू पिता का नाम: हीरा गृह संख्या : 16 उम्र : 51 लिंग : पुरुष	RJ/20/153/009226	156 निर्वाचक का नाम : सुमित्रा देवी पति का नाम: नोला गृह संख्या : 16 उम्र : 51 लिंग : महिला	YFC1182211	157 निर्वाचक का नाम : हरदेव पिता का नाम: नन्दा गृह संख्या : 16 उम्र : 50 लिंग : पुरुष	YFC0120576
158 निर्वाचक का नाम : भागूती पति का नाम: कालू गृह संख्या : 16 उम्र : 47 लिंग : महिला	LKD2065696	159 निर्वाचक का नाम : सीता पति का नाम: हरदेव गृह संख्या : 16 उम्र : 47 लिंग : महिला	LKD2065688	160 निर्वाचक का नाम : नानू देवी पति का नाम: भोलू गृह संख्या : 16 उम्र : 47 लिंग : महिला	YFC0749119
161 निर्वाचक का नाम : भंवरी देवी पति का नाम: भोलू गृह संख्या : 16 उम्र : 46 लिंग : महिला	YFC0749127	162 निर्वाचक का नाम : रामलाल पिता का नाम: नोला गृह संख्या : 16 उम्र : 38 लिंग : पुरुष	YFC0091660	163 निर्वाचक का नाम : गोवर्धन पिता का नाम: नीमा गृह संख्या : 16 उम्र : 37 लिंग : पुरुष	YFC0542704
164 निर्वाचक का नाम : देवीलाल पिता का नाम: जमनालाल गृह संख्या : 16 उम्र : 36 लिंग : पुरुष	YFC1182229	165 निर्वाचक का नाम : गीता पति का नाम: रामलाल गृह संख्या : 16 उम्र : 35 लिंग : महिला	YFC0261081	166 निर्वाचक का नाम : भोली पति का नाम: देवीलाल गृह संख्या : 16 उम्र : 33 लिंग : महिला	YFC1182237
167 निर्वाचक का नाम : सीमा पति का नाम: गोवर्धन गृह संख्या : 16 उम्र : 31 लिंग : महिला	YFC0722280	168 निर्वाचक का नाम : भगवान पति का नाम: नोला गृह संख्या : 16 उम्र : 29 लिंग : पुरुष	YFC0929315	169 निर्वाचक का नाम : नारायणलाल पिता का नाम: भगवतलाल गृह संख्या : 16 उम्र : 29 लिंग : पुरुष	YFC0892059
170 निर्वाचक का नाम : चंदा माली पिता का नाम: भोलू लाल गृह संख्या : 16 उम्र : 28 लिंग : महिला	YFC1063189	171 निर्वाचक का नाम : मैना देवी पति का नाम: भगवान गृह संख्या : 16 उम्र : 27 लिंग : महिला	YFC1471960	172 निर्वाचक का नाम : हेमा कुमारी पिता का नाम: भोलू लाल गृह संख्या : 16 उम्र : 26 लिंग : महिला	YFC1347756
173 निर्वाचक का नाम : भेरू लाल पिता का नाम: ऊंकार गृह संख्या : 16 उम्र : 26 लिंग : पुरुष	YFC1239029	174 निर्वाचक का नाम : रतन लाल पिता का नाम: कालू लाल गृह संख्या : 16 उम्र : 25 लिंग : पुरुष	YFC1400688	175 निर्वाचक का नाम : टीना पति का नाम: नारायण लाल गृह संख्या : 16 उम्र : 24 लिंग : महिला	YFC1548478
176 निर्वाचक का नाम : गोकुल माली पिता का नाम: भोलू गृह संख्या : 16 उम्र : 23 लिंग : पुरुष	YFC1739499	177 निर्वाचक का नाम : जगदीश माली पिता का नाम: कालू गृह संख्या : 16 उम्र : 22 लिंग : पुरुष	YFC1665116	178 निर्वाचक का नाम : गनी माली पिता का नाम: ओंकार गृह संख्या : 16 उम्र : 22 लिंग : महिला	YFC1665447
179 निर्वाचक का नाम : गुडिया पति का नाम: रतन लाल गृह संख्या : 16 उम्र : 21 लिंग : महिला	YFC1753698	180 निर्वाचक का नाम : यशोदा पिता का नाम: भोलू गृह संख्या : 16 उम्र : 19 लिंग : महिला	YFC2026326	181 निर्वाचक का नाम : प्रियंका पिता का नाम: रामलाल गृह संख्या : 16 उम्र : 19 लिंग : महिला	YFC2027613

182 निर्वाचक का नाम : बाबू लाल पिता का नाम: हरदेव गृह संख्या : 16 उम्र : 19 लिंग : पुरुष	YFC2098234	183 निर्वाचक का नाम : मूला पिता का नाम: हजारी गृह संख्या : 17 उम्र : 68 लिंग : पुरुष	RJ/20/153/009284	184 निर्वाचक का नाम : कैलाश पिता का नाम: मुलचन्द गृह संख्या : 17 उम्र : 39 लिंग : पुरुष	YFC0542712
185 निर्वाचक का नाम : नन्दू पति का नाम: कैलाश गृह संख्या : 17 उम्र : 37 लिंग : महिला	YFC0542720	186 निर्वाचक का नाम : आशा पिता का नाम: कैलाश गृह संख्या : 17 उम्र : 20 लिंग : महिला	YFC1880954	187 निर्वाचक का नाम : मीटू पिता का नाम: हजारी गृह संख्या : 18 उम्र : 94 लिंग : पुरुष	RJ/20/153/009267
188 निर्वाचक का नाम : देवा पिता का नाम: हजारी गृह संख्या : 18 उम्र : 87 लिंग : पुरुष	RJ/20/153/009246	189 निर्वाचक का नाम : केली पति का नाम: टेका गृह संख्या : 18 उम्र : 77 लिंग : महिला	RJ/20/153/009038	190 निर्वाचक का नाम : प्यारी पति का नाम: उदा गृह संख्या : 18 उम्र : 77 लिंग : महिला	RJ/20/153/009467
191 निर्वाचक का नाम : नन्दलाल पिता का नाम: कन्हैयालाल गृह संख्या : 18 उम्र : 65 लिंग : पुरुष	RJ/20/153/009340	192 निर्वाचक का नाम : रूक्मा पति का नाम: नंदा गृह संख्या : 18 उम्र : 62 लिंग : महिला	RJ/20/153/009260	193 निर्वाचक का नाम : गिरधारी पिता का नाम: मीटू गृह संख्या : 18 उम्र : 59 लिंग : पुरुष	RJ/20/153/009099
194 निर्वाचक का नाम : ज्ञानचंद पिता का नाम: देवा गृह संख्या : 18 उम्र : 58 लिंग : पुरुष	LKD2065720	195 निर्वाचक का नाम : बरदी पति का नाम: ज्ञानमल गृह संख्या : 18 उम्र : 55 लिंग : महिला	LKD2065738	196 निर्वाचक का नाम : नानू पिता का नाम: टेका गृह संख्या : 18 उम्र : 54 लिंग : पुरुष	RJ/20/153/009328
197 निर्वाचक का नाम : शान्ति पति का नाम: गिरधारी गृह संख्या : 18 उम्र : 54 लिंग : महिला	RJ/20/153/009404	198 निर्वाचक का नाम : सीता पति का नाम: नानू गृह संख्या : 18 उम्र : 52 लिंग : महिला	RJ/20/153/009456	199 निर्वाचक का नाम : धन्नालाल पिता का नाम: उदा गृह संख्या : 18 उम्र : 51 लिंग : पुरुष	RJ/20/153/010127
200 निर्वाचक का नाम : उम्मेद पिता का नाम: छोगा गृह संख्या : 18 उम्र : 43 लिंग : पुरुष	LKD2374247	201 निर्वाचक का नाम : पारसी पति का नाम: उम्मेद गृह संख्या : 18 उम्र : 41 लिंग : महिला	LKD2065753	202 निर्वाचक का नाम : शिवलाल पिता का नाम: उदा गृह संख्या : 18 उम्र : 40 लिंग : पुरुष	YFC0123885
203 निर्वाचक का नाम : लक्ष्मी देवी पति का नाम: शिवलाल गृह संख्या : 18 उम्र : 39 लिंग : महिला	YFC0123893	204 निर्वाचक का नाम : सीता देवी पति का नाम: कैलाश गृह संख्या : 18 उम्र : 39 लिंग : महिला	LKD2374486	205 निर्वाचक का नाम : बंशीलाल पिता का नाम: नंदलाल गृह संख्या : 18 उम्र : 38 लिंग : पुरुष	LKD2374460
206 निर्वाचक का नाम : नारायण पिता का नाम: नन्द लाल गृह संख्या : 18 उम्र : 37 लिंग : पुरुष	YFC0204388	207 निर्वाचक का नाम : शंकर पिता का नाम: छोगा गृह संख्या : 18 उम्र : 36 लिंग : पुरुष	YFC0542738	208 निर्वाचक का नाम : सीता देवी पति का नाम: बंशीलाल गृह संख्या : 18 उम्र : 36 लिंग : महिला	YFC0810960
209 निर्वाचक का नाम : कमला देवी पति का नाम: उम्मेद गृह संख्या : 18 उम्र : 36 लिंग : महिला	YFC1400746	210 निर्वाचक का नाम : मुन्नी पिता का नाम: शंकर गृह संख्या : 18 उम्र : 34 लिंग : पुरुष	YFC0542746	211 निर्वाचक का नाम : कला पति का नाम: राजाराम गृह संख्या : 18 उम्र : 34 लिंग : महिला	YFC0614107

212	YFC0445858	निर्वाचक का नाम : भैरू लाल पिता का नाम: नानू गृह संख्या : 18 उम्र : 34 लिंग : पुरुष	फोटो उपलब्ध	213	YFC1977339	निर्वाचक का नाम : सुरेश पिता का नाम: रामेश्वर गृह संख्या : 18 उम्र : 34 लिंग : पुरुष	फोटो उपलब्ध	214	YFC0445866	निर्वाचक का नाम : नारायणी पति का नाम: भैरू लाल गृह संख्या : 18 उम्र : 33 लिंग : महिला	फोटो उपलब्ध
215	YFC0445874	निर्वाचक का नाम : श्याम लाल पिता का नाम: नानू गृह संख्या : 18 उम्र : 33 लिंग : पुरुष	फोटो उपलब्ध	216	YFC0542753	निर्वाचक का नाम : राजाराम पिता का नाम: ज्ञान चंद गृह संख्या : 18 उम्र : 33 लिंग : पुरुष	फोटो उपलब्ध	217	YFC0542662	निर्वाचक का नाम : ओमप्रकाश पिता का नाम: गिरधारी गृह संख्या : 18 उम्र : 33 लिंग : पुरुष	फोटो उपलब्ध
218	YFC0683284	निर्वाचक का नाम : रिखब चन्द पिता का नाम: गिरधारी गृह संख्या : 18 उम्र : 32 लिंग : पुरुष	फोटो उपलब्ध	219	YFC0683292	निर्वाचक का नाम : शंकर लाल पिता का नाम: मांगीलाल गृह संख्या : 18 उम्र : 32 लिंग : पुरुष	फोटो उपलब्ध	220	YFC0810978	निर्वाचक का नाम : कविता पति का नाम: नारायण लाल गृह संख्या : 18 उम्र : 32 लिंग : महिला	फोटो उपलब्ध
221	YFC1182260	निर्वाचक का नाम : धर्मराज पिता का नाम: गोपाल गृह संख्या : 18 उम्र : 31 लिंग : पुरुष	फोटो उपलब्ध	222	YFC0929349	निर्वाचक का नाम : रतनी पति का नाम: श्यामलाल गृह संख्या : 18 उम्र : 30 लिंग : महिला	फोटो उपलब्ध	223	YFC1063171	निर्वाचक का नाम : रीना माली पति का नाम: रिखब चंद माली गृह संख्या : 18 उम्र : 29 लिंग : महिला	फोटो उपलब्ध
224	YFC0929331	निर्वाचक का नाम : गोपाल लाल पिता का नाम: धन्नालाल गृह संख्या : 18 उम्र : 28 लिंग : पुरुष	फोटो उपलब्ध	225	YFC1977347	निर्वाचक का नाम : अनू पति का नाम: सुरेश गृह संख्या : 18 उम्र : 27 लिंग : महिला	फोटो उपलब्ध	226	YFC1332261	निर्वाचक का नाम : संतोष पति का नाम: गोपाल गृह संख्या : 18 उम्र : 26 लिंग : महिला	फोटो उपलब्ध
227	YFC1498229	निर्वाचक का नाम : प्रकाश पिता का नाम: धन्नालाल गृह संख्या : 18 उम्र : 24 लिंग : पुरुष	फोटो उपलब्ध	228	YFC1573450	निर्वाचक का नाम : हंसराज माली पिता का नाम: उमेद माली गृह संख्या : 18 उम्र : 23 लिंग : पुरुष	फोटो उपलब्ध	229	YFC1787787	निर्वाचक का नाम : दीपक माता का नाम: सीता देवी गृह संख्या : 18 उम्र : 23 लिंग : पुरुष	फोटो उपलब्ध
230	YFC1821453	निर्वाचक का नाम : राहुल पिता का नाम: पप्पू लाल गृह संख्या : 118 उम्र : 21 लिंग : पुरुष	फोटो उपलब्ध	231	YFC1503952	निर्वाचक का नाम : सोहवनी पति का नाम: मांगू गृह संख्या : 122 उम्र : 73 लिंग : महिला	फोटो उपलब्ध	232	RJ/20/153/009212	निर्वाचक का नाम : उदी पति का नाम: मोडा गृह संख्या : 123 उम्र : 77 लिंग : महिला	फोटो उपलब्ध
233	RJ/20/153/009138	निर्वाचक का नाम : नंदा पिता का नाम: मोडा गृह संख्या : 123 उम्र : 56 लिंग : पुरुष	फोटो उपलब्ध	234	RJ/20/153/009225	निर्वाचक का नाम : बिल्लू पति का नाम: नंदा गृह संख्या : 123 उम्र : 54 लिंग : महिला	फोटो उपलब्ध	235	YFC0959361	निर्वाचक का नाम : सुगना पिता का नाम: मोडा गृह संख्या : 123 उम्र : 46 लिंग : महिला	फोटो उपलब्ध
236	LKD2065761	निर्वाचक का नाम : श्याम लाल पिता का नाम: मोडा गृह संख्या : 123 उम्र : 45 लिंग : पुरुष	फोटो उपलब्ध	237	LKD2065779	निर्वाचक का नाम : लाली पति का नाम: श्याम लाल गृह संख्या : 123 उम्र : 43 लिंग : महिला	फोटो उपलब्ध	238	LKD1722719	निर्वाचक का नाम : कैलाश चंद्र पिता का नाम: मोडा गृह संख्या : 123 उम्र : 42 लिंग : पुरुष	फोटो उपलब्ध
239	YFC0489534	निर्वाचक का नाम : राजू लाल पिता का नाम: नन्द राम गृह संख्या : 123 उम्र : 32 लिंग : पुरुष	फोटो उपलब्ध	240	YFC0592550	निर्वाचक का नाम : गोविन्द पिता का नाम: नन्द लाल गृह संख्या : 123 उम्र : 32 लिंग : पुरुष	फोटो उपलब्ध	241	YFC1332311	निर्वाचक का नाम : तारा पति का नाम: राजू गृह संख्या : 123 उम्र : 26 लिंग : महिला	फोटो उपलब्ध

242	YFC1333103	निर्वाचक का नाम : टीना पति का नाम: गोविंद गृह संख्या : 123 उम्र : 26 लिंग : महिला	फोटो उपलब्ध	243	YFC1582162	निर्वाचक का नाम : सुमित माली पिता का नाम: श्याम लाल माली गृह संख्या : 123 उम्र : 24 लिंग : पुरुष	फोटो उपलब्ध	244	YFC1977354	निर्वाचक का नाम : प्रियंका पिता का नाम: कैलाश चंद्र गृह संख्या : 123 उम्र : 24 लिंग : महिला	फोटो उपलब्ध
245	YFC1870625	निर्वाचक का नाम : दिनेश पिता का नाम: कैलाश चंद्र गृह संख्या : एक सो तेइस उम्र : 22 लिंग : पुरुष	फोटो उपलब्ध	246	YFC2027837	निर्वाचक का नाम : रीना पति का नाम: सुमित गृह संख्या : 123 उम्र : 19 लिंग : महिला	फोटो उपलब्ध	247	RJ/20/153/009283	निर्वाचक का नाम : बक्सू पिता का नाम: मोहन गृह संख्या : 124 उम्र : 66 लिंग : पुरुष	फोटो उपलब्ध
248	RJ/20/153/010158	निर्वाचक का नाम : छोटी पति का नाम: पन्ना गृह संख्या : 124 उम्र : 61 लिंग : महिला	फोटो उपलब्ध	249	RJ/20/153/009362	निर्वाचक का नाम : शान्ति पति का नाम: बक्सू गृह संख्या : 124 उम्र : 58 लिंग : महिला	फोटो उपलब्ध	250	YFC0120584	निर्वाचक का नाम : पौकरलाल पिता का नाम: मोहन गृह संख्या : 124 उम्र : 46 लिंग : पुरुष	फोटो उपलब्ध
251	YFC0220848	निर्वाचक का नाम : मंजू पति का नाम: पोखर गृह संख्या : 124 उम्र : 39 लिंग : महिला	फोटो उपलब्ध	252	YFC1825355	निर्वाचक का नाम : रोशन पिता का नाम: पौकर लाल गृह संख्या : 124 उम्र : 21 लिंग : पुरुष	फोटो उपलब्ध	253	LKD2065787	निर्वाचक का नाम : देवी पिता का नाम: कालू गृह संख्या : 125 उम्र : 64 लिंग : पुरुष	फोटो उपलब्ध
254	RJ/20/153/009383	निर्वाचक का नाम : सजनी पति का नाम: देवी गृह संख्या : 125 उम्र : 62 लिंग : महिला	फोटो उपलब्ध	255	YFC1063148	निर्वाचक का नाम : गोपाल माली पिता का नाम: देवी माली गृह संख्या : 125 उम्र : 41 लिंग : पुरुष	फोटो उपलब्ध	256	YFC1063155	निर्वाचक का नाम : पुष्पा माली पति का नाम: गोपाल माली गृह संख्या : 125 उम्र : 41 लिंग : महिला	फोटो उपलब्ध
257	YFC1182278	निर्वाचक का नाम : मंजु पति का नाम: शंकरलाल गृह संख्या : 125 उम्र : 36 लिंग : महिला	फोटो उपलब्ध	258	YFC1182286	निर्वाचक का नाम : शंकर लाल पिता का नाम: देवीलाल गृह संख्या : 125 उम्र : 33 लिंग : पुरुष	फोटो उपलब्ध	259	RJ/20/153/009382	निर्वाचक का नाम : बगतू पिता का नाम: लालू गृह संख्या : 126 उम्र : 80 लिंग : पुरुष	फोटो उपलब्ध
260	RJ/20/153/010137	निर्वाचक का नाम : सोहनी पति का नाम: बगतू गृह संख्या : 126 उम्र : 72 लिंग : महिला	फोटो उपलब्ध	261	LKD2374254	निर्वाचक का नाम : गोपाल पिता का नाम: बगतू गृह संख्या : 126 उम्र : 53 लिंग : पुरुष	फोटो उपलब्ध	262	LKD2374262	निर्वाचक का नाम : रामू पति का नाम: गोपाल गृह संख्या : 126 उम्र : 51 लिंग : महिला	फोटो उपलब्ध
263	LKD1670363	निर्वाचक का नाम : जमना पिता का नाम: बगतू गृह संख्या : 126 उम्र : 44 लिंग : पुरुष	फोटो उपलब्ध	264	LKD2065795	निर्वाचक का नाम : शान्ति पति का नाम: जमना गृह संख्या : 126 उम्र : 42 लिंग : महिला	फोटो उपलब्ध	265	LKD2065803	निर्वाचक का नाम : नारायण पिता का नाम: बगतू गृह संख्या : 126 उम्र : 42 लिंग : पुरुष	फोटो उपलब्ध
266	YFC0123901	निर्वाचक का नाम : शान्तीलाल पिता का नाम: बगतु गृह संख्या : 126 उम्र : 41 लिंग : पुरुष	फोटो उपलब्ध	267	YFC0810994	निर्वाचक का नाम : बदाम देवी पति का नाम: नारायण लाल गृह संख्या : 126 उम्र : 41 लिंग : महिला	फोटो उपलब्ध	268	YFC0892067	निर्वाचक का नाम : राजी देवी पति का नाम: शान्तीलाल गृह संख्या : 126 उम्र : 40 लिंग : महिला	फोटो उपलब्ध
269	YFC0810986	निर्वाचक का नाम : शिवलाल पिता का नाम: बालुलाल गृह संख्या : 126 उम्र : 37 लिंग : पुरुष	फोटो उपलब्ध	270	YFC0542761	निर्वाचक का नाम : कैलाशी पति का नाम: सुरेश गृह संख्या : 126 उम्र : 36 लिंग : महिला	फोटो उपलब्ध	271	YFC0445882	निर्वाचक का नाम : सुरेश पिता का नाम: बगतु गृह संख्या : 126 उम्र : 34 लिंग : पुरुष	फोटो उपलब्ध

272	YFC1063197	निर्वाचक का नाम : दुर्गालाल पिता का नाम: बगतू माली गृह संख्या : 126 उम्र : 30 लिंग : पुरुष	फोटो उपलब्ध	273	YFC1063163	निर्वाचक का नाम : बबलू माली पिता का नाम: बगतू माली गृह संख्या : 126 उम्र : 28 लिंग : पुरुष	फोटो उपलब्ध	274	YFC1357425	निर्वाचक का नाम : चांदी पति का नाम: शिवलाल गृह संख्या : 126 उम्र : 27 लिंग : महिला	फोटो उपलब्ध
275	YFC1427434	निर्वाचक का नाम : सुरज माली पिता का नाम: गोपाल गृह संख्या : 126 उम्र : 25 लिंग : पुरुष	फोटो उपलब्ध	276	YFC1988294	निर्वाचक का नाम : कालू लाल पिता का नाम: जमना लाल गृह संख्या : 126 उम्र : 20 लिंग : पुरुष	फोटो उपलब्ध	277	RJ/20/153/010117	निर्वाचक का नाम : लाडू पति का नाम: नाथू गृह संख्या : 127 उम्र : 78 लिंग : महिला	फोटो उपलब्ध
278	YFC0306639	निर्वाचक का नाम : टोनिया पति का नाम: देबीलाल गृह संख्या : 127 उम्र : 45 लिंग : महिला	फोटो उपलब्ध	279	LKD2254789	निर्वाचक का नाम : देवीलाल पिता का नाम: नाथूलाल गृह संख्या : 127 उम्र : 43 लिंग : पुरुष	फोटो उपलब्ध	280	RJ/20/153/009308	निर्वाचक का नाम : गजानन्द पिता का नाम: रोडा गृह संख्या : 128 उम्र : 68 लिंग : पुरुष	फोटो उपलब्ध
281	RJ/20/153/009384	निर्वाचक का नाम : नन्दराम पिता का नाम: गजानन्द गृह संख्या : 128 उम्र : 45 लिंग : पुरुष	फोटो उपलब्ध	282	LKD2374270	निर्वाचक का नाम : भूरी पति का नाम: नन्द राम गृह संख्या : 128 उम्र : 41 लिंग : महिला	फोटो उपलब्ध	283	RJ/20/153/009470	निर्वाचक का नाम : गोपाल पिता का नाम: पन्ना लाल गृह संख्या : 129 उम्र : 57 लिंग : पुरुष	फोटो उपलब्ध
284	RJ/20/153/009443	निर्वाचक का नाम : शोसर पति का नाम: गोपाल गृह संख्या : 129 उम्र : 52 लिंग : महिला	फोटो उपलब्ध	285	LKD2065829	निर्वाचक का नाम : मेघलाल पिता का नाम: पन्ना गृह संख्या : 129 उम्र : 50 लिंग : पुरुष	फोटो उपलब्ध	286	YFC1400761	निर्वाचक का नाम : भैरू लाल पिता का नाम: मेघा लाल गृह संख्या : 129 उम्र : 25 लिंग : पुरुष	फोटो उपलब्ध
287	LKD2065746	निर्वाचक का नाम : धणी पति का नाम: धन्ना लाल गृह संख्या : 136 उम्र : 47 लिंग : महिला	फोटो उपलब्ध	288	LKD2065704	निर्वाचक का नाम : रतन पिता का नाम: मूला गृह संख्या : 136 उम्र : 41 लिंग : पुरुष	फोटो उपलब्ध	289	LKD2065712	निर्वाचक का नाम : मांगी पति का नाम: रतन गृह संख्या : 136 उम्र : 40 लिंग : महिला	फोटो उपलब्ध
290	YFC2082675	निर्वाचक का नाम : राहुल पिता का नाम: ऊँकार गृह संख्या : 146 उम्र : 19 लिंग : पुरुष	फोटो उपलब्ध	291	XIU1512508	निर्वाचक का नाम : योगेंद्र सिंह पिता का नाम: हरि शंकर गृह संख्या : हिन्दी उम्र : 46 लिंग : पुरुष	फोटो उपलब्ध	292	YFC2023760	निर्वाचक का नाम : गोविंद माली पिता का नाम: भगवती लाल गृह संख्या : हाऊस नं.16 उम्र : 19 लिंग : पुरुष	फोटो उपलब्ध
293	YFC1977313	निर्वाचक का नाम : रामेश्वर पिता का नाम: लक्ष्मण गृह संख्या : हाऊस नं 18 उम्र : 67 लिंग : पुरुष	फोटो उपलब्ध	294	YFC1977321	निर्वाचक का नाम : लाली पति का नाम: रामेश्वर गृह संख्या : हाऊस नं 18 उम्र : 64 लिंग : महिला	फोटो उपलब्ध	295	YFC1665215	निर्वाचक का नाम : गीता माली पति का नाम: शंकर लाल गृह संख्या : 18 उम्र : 25 लिंग : पुरुष	फोटो उपलब्ध

296	RJ/20/153/009135	निर्वाचक का नाम : भूरी पति का नाम: धन्ना गृह संख्या : 20 उम्र : 64 लिंग : महिला	फोटो उपलब्ध	297	LKD9297508	निर्वाचक का नाम : सुखदेव पिता का नाम: धन्ना लाल गृह संख्या : 20 उम्र : 38 लिंग : पुरुष	फोटो उपलब्ध	298	LKD9297482	निर्वाचक का नाम : प्रेम पति का नाम: सुखदेव गृह संख्या : 20 उम्र : 37 लिंग : महिला	फोटो उपलब्ध
299	RJ/20/153/010133	निर्वाचक का नाम : कोयली पति का नाम: सुवा गृह संख्या : 21 उम्र : 78 लिंग : महिला	फोटो उपलब्ध	300	RJ/20/153/010102	निर्वाचक का नाम : लादू पिता का नाम: नगजी गृह संख्या : 21 उम्र : 74 लिंग : पुरुष	फोटो उपलब्ध	301	RJ/20/153/009248	निर्वाचक का नाम : धापू पति का नाम: लादू गृह संख्या : 21 उम्र : 71 लिंग : महिला	फोटो उपलब्ध
302	RJ/20/153/009252	निर्वाचक का नाम : मूला पिता का नाम: नगजी गृह संख्या : 21 उम्र : 71 लिंग : पुरुष	फोटो उपलब्ध	303	RJ/20/153/009236	निर्वाचक का नाम : भागूती पति का नाम: मूला गृह संख्या : 21 उम्र : 68 लिंग : महिला	फोटो उपलब्ध	304	RJ/20/153/009101	निर्वाचक का नाम : गोपाल पिता का नाम: सुवा गृह संख्या : 21 उम्र : 58 लिंग : पुरुष	फोटो उपलब्ध
305	RJ/20/153/010114	निर्वाचक का नाम : मनभरी पति का नाम: गोपाल गृह संख्या : 21 उम्र : 54 लिंग : महिला	फोटो उपलब्ध	306	RJ/20/153/009068	निर्वाचक का नाम : शंकर पिता का नाम: सुवा गृह संख्या : 21 उम्र : 53 लिंग : पुरुष	फोटो उपलब्ध	307	RJ/20/153/010113	निर्वाचक का नाम : रामू पति का नाम: शंकर गृह संख्या : 21 उम्र : 51 लिंग : महिला	फोटो उपलब्ध
308	YFC0683185	निर्वाचक का नाम : नारायण लाल पिता का नाम: मुल चन्द्र गृह संख्या : 21 उम्र : 31 लिंग : पुरुष	फोटो उपलब्ध	309	YFC0959379	निर्वाचक का नाम : राधा पति का नाम: नारायण लाल गृह संख्या : 21 उम्र : 28 लिंग : महिला	फोटो उपलब्ध	310	YFC1182302	निर्वाचक का नाम : राधेश्याम पिता का नाम: गोपाल गृह संख्या : 21 उम्र : 27 लिंग : पुरुष	फोटो उपलब्ध
311	YFC1332337	निर्वाचक का नाम : रेनू पति का नाम: राधेश्याम गृह संख्या : 21 उम्र : 26 लिंग : महिला	फोटो उपलब्ध	312	RJ/20/153/009216	निर्वाचक का नाम : रामसुख पिता का नाम: लछमण गृह संख्या : 22 उम्र : 62 लिंग : पुरुष	फोटो उपलब्ध	313	RJ/20/153/009032	निर्वाचक का नाम : जमनी पति का नाम: रामसुख गृह संख्या : 22 उम्र : 56 लिंग : महिला	फोटो उपलब्ध
314	LKD2202737	निर्वाचक का नाम : मदन पिता का नाम: लछमण गृह संख्या : 22 उम्र : 55 लिंग : पुरुष	फोटो उपलब्ध	315	LKD2065852	निर्वाचक का नाम : ललिता पति का नाम: मदन गृह संख्या : 22 उम्र : 51 लिंग : महिला	फोटो उपलब्ध	316	YFC0220855	निर्वाचक का नाम : प्रभूलाल पिता का नाम: लछमण गृह संख्या : 22 उम्र : 46 लिंग : पुरुष	फोटो उपलब्ध
317	YFC0220863	निर्वाचक का नाम : लाली पति का नाम: प्रभू लाल गृह संख्या : 22 उम्र : 42 लिंग : महिला	फोटो उपलब्ध	318	YFC0929356	निर्वाचक का नाम : काली पति का नाम: राजूलाल गृह संख्या : 22 उम्र : 33 लिंग : महिला	फोटो उपलब्ध	319	YFC0445890	निर्वाचक का नाम : राजू लाल पिता का नाम: राम सुख गृह संख्या : 22 उम्र : 33 लिंग : पुरुष	फोटो उपलब्ध
320	YFC1400779	निर्वाचक का नाम : राधेश्याम पिता का नाम: रामसुख गृह संख्या : 22 उम्र : 25 लिंग : पुरुष	फोटो उपलब्ध	321	YFC1542638	निर्वाचक का नाम : करण पिता का नाम: मदन लाल गृह संख्या : 22 उम्र : 24 लिंग : पुरुष	फोटो उपलब्ध	322	YFC1906528	निर्वाचक का नाम : नंद किशोर पिता का नाम: प्रभू लाल गृह संख्या : 22 उम्र : 23 लिंग : पुरुष	फोटो उपलब्ध
323	RJ/20/153/009061	निर्वाचक का नाम : रंगलाल पिता का नाम: कुका गृह संख्या : 23 उम्र : 80 लिंग : पुरुष	फोटो उपलब्ध	324	RJ/20/153/009133	निर्वाचक का नाम : चुन्नी पति का नाम: रंगलाल गृह संख्या : 23 उम्र : 68 लिंग : महिला	फोटो उपलब्ध	325	LKD2065878	निर्वाचक का नाम : शंकर पिता का नाम: रंग लाल गृह संख्या : 23 उम्र : 42 लिंग : पुरुष	फोटो उपलब्ध

326	LKD2065886	निर्वाचक का नाम : राधा देवी पति का नाम: शंकर लाल गृह संख्या : 23 उम्र : 41 लिंग : महिला	फोटो उपलब्ध	327	YFC1665165	निर्वाचक का नाम : गोविंद माली पिता का नाम: शंकर लाल गृह संख्या : 23 उम्र : 22 लिंग : पुरुष	फोटो उपलब्ध	328	RJ/20/153/009343	निर्वाचक का नाम : राजकंवर पति का नाम: रतनसिंह गृह संख्या : 26 उम्र : 83 लिंग : महिला	फोटो उपलब्ध
329	RJ/20/153/009196	निर्वाचक का नाम : देवीसिंह पिता का नाम: रतनसिंह गृह संख्या : 26 उम्र : 60 लिंग : पुरुष	फोटो उपलब्ध	330	RJ/20/153/009198	निर्वाचक का नाम : भेरूसिंह पिता का नाम: रतनसिंह गृह संख्या : 26 उम्र : 55 लिंग : पुरुष	फोटो उपलब्ध	331	RJ/20/153/010128	निर्वाचक का नाम : मोहनकंवर पति का नाम: देवीसिंह गृह संख्या : 26 उम्र : 51 लिंग : महिला	फोटो उपलब्ध
332	YFC1391952	निर्वाचक का नाम : बालूसिंह पिता का नाम: रतनसिंह गृह संख्या : 26 उम्र : 47 लिंग : पुरुष	फोटो उपलब्ध	333	RJ/20/153/010132	निर्वाचक का नाम : लाडकंवर पति का नाम: भेरूसिंह गृह संख्या : 26 उम्र : 46 लिंग : महिला	फोटो उपलब्ध	334	LKD2374288	निर्वाचक का नाम : सूरज कंवर पति का नाम: बालू सिंह गृह संख्या : 26 उम्र : 42 लिंग : महिला	फोटो उपलब्ध
335	YFC1396829	निर्वाचक का नाम : सीमा कंवर पिता का नाम: देवी सिंह गृह संख्या : 26 उम्र : 28 लिंग : महिला	फोटो उपलब्ध	336	YFC1238369	निर्वाचक का नाम : कृष्णा पिता का नाम: भेरू सिंह गृह संख्या : 26 उम्र : 28 लिंग : महिला	फोटो उपलब्ध	337	YFC1256783	निर्वाचक का नाम : किरण कंवर पिता का नाम: भेरू सिंह गृह संख्या : 26 उम्र : 27 लिंग : महिला	फोटो उपलब्ध
338	YFC1546613	निर्वाचक का नाम : बलवीर सिंग पिता का नाम: भेरू सिंग गृह संख्या : 26 उम्र : 25 लिंग : पुरुष	फोटो उपलब्ध	339	YFC1542323	निर्वाचक का नाम : महेंद्र सिंग पिता का नाम: देवी सिंग गृह संख्या : 26 उम्र : 24 लिंग : पुरुष	फोटो उपलब्ध	340	YFC1542380	निर्वाचक का नाम : भीम सिंग पिता का नाम: बालू सिंग गृह संख्या : 26 उम्र : 24 लिंग : पुरुष	फोटो उपलब्ध
341	RJ/20/153/009344	निर्वाचक का नाम : सांता कंवर पति का नाम: मोहनसिंह गृह संख्या : 27 उम्र : 80 लिंग : महिला	फोटो उपलब्ध	342	YFC1664796	निर्वाचक का नाम : नसीम बानो पति का नाम: शाहरुख गृह संख्या : 35 उम्र : 28 लिंग : महिला	फोटो उपलब्ध	343	YFC1182310	निर्वाचक का नाम : नानू देवी पति का नाम: भंवर गृह संख्या : 86 उम्र : 28 लिंग : महिला	फोटो उपलब्ध
344	LKD2065860	निर्वाचक का नाम : राधा पति का नाम: रामा गृह संख्या : 90 उम्र : 46 लिंग : महिला	फोटो उपलब्ध	345	YFC1579333	निर्वाचक का नाम : निलू माली माता का नाम: राधा देवी माली गृह संख्या : 90 उम्र : 23 लिंग : महिला	फोटो उपलब्ध	346	YFC1496074	निर्वाचक का नाम : मोहनी पति का नाम: गोपाल लाल गृह संख्या : 97 उम्र : 36 लिंग : महिला	फोटो उपलब्ध
347	YFC1063205	निर्वाचक का नाम : सांवर लाल पिता का नाम: हीरा लाल गृह संख्या : 97 उम्र : 28 लिंग : पुरुष	फोटो उपलब्ध	348	YFC1182336	निर्वाचक का नाम : पुजा पति का नाम: दुर्गालाल गृह संख्या : 97 उम्र : 27 लिंग : महिला	फोटो उपलब्ध	349	YFC2053254	निर्वाचक का नाम : मनभरी पति का नाम: सांवर गृह संख्या : 97 उम्र : 23 लिंग : महिला	फोटो उपलब्ध
350	YFC1347749	निर्वाचक का नाम : सीमा देवी पति का नाम: नरेश गृह संख्या : 102 उम्र : 39 लिंग : महिला	फोटो उपलब्ध	351	YFC0959387	निर्वाचक का नाम : टोमा पति का नाम: गोविन्द गृह संख्या : 104 उम्र : 27 लिंग : महिला	फोटो उपलब्ध	352	YFC1182344	निर्वाचक का नाम : टीना देवी पति का नाम: भंवर लाल गृह संख्या : 113 उम्र : 31 लिंग : महिला	फोटो उपलब्ध
353	YFC1182351	निर्वाचक का नाम : सुरेश पिता का नाम: मोहन गृह संख्या : 113 उम्र : 28 लिंग : पुरुष	फोटो उपलब्ध	354	YFC1182369	निर्वाचक का नाम : मुकेश पिता का नाम: मोहन गृह संख्या : 113 उम्र : 27 लिंग : पुरुष	फोटो उपलब्ध	355	YFC1332154	निर्वाचक का नाम : राजकुमारी पति का नाम: बाबू लाल गृह संख्या : 113 उम्र : 27 लिंग : महिला	फोटो उपलब्ध

<p>356</p> <p>निर्वाचक का नाम : महावीर पिता का नाम: रतन दास गृह संख्या : 121 उम्र : 62 लिंग : पुरुष</p> <p>YFC0811000</p> <p>फोटो उपलब्ध</p>	<p>357</p> <p>निर्वाचक का नाम : बद्री पिता का नाम: राजू गृह संख्या : 121 उम्र : 60 लिंग : पुरुष</p> <p>RJ/20/153/009460</p> <p>फोटो उपलब्ध</p>	<p>358</p> <p>निर्वाचक का नाम : रतनी पति का नाम: बद्री गृह संख्या : 121 उम्र : 57 लिंग : महिला</p> <p>YFC1389634</p> <p>फोटो उपलब्ध</p>
<p>359</p> <p>निर्वाचक का नाम : नाना देवी पति का नाम: कालू लाल गृह संख्या : 121 उम्र : 50 लिंग : महिला</p> <p>YFC0445916</p> <p>फोटो उपलब्ध</p>	<p>360</p> <p>निर्वाचक का नाम : गोपाल लाल पिता का नाम: राजू गृह संख्या : 121 उम्र : 44 लिंग : पुरुष</p> <p>LKD1792845</p> <p>फोटो उपलब्ध</p>	<p>361</p> <p>निर्वाचक का नाम : गमानी पति का नाम: गोपाल गृह संख्या : 121 उम्र : 42 लिंग : महिला</p> <p>LKD2065894</p> <p>फोटो उपलब्ध</p>
<p>362</p> <p>निर्वाचक का नाम : प्रकाश पिता का नाम: कालू गृह संख्या : 121 उम्र : 28 लिंग : पुरुष</p> <p>YFC0929364</p> <p>फोटो उपलब्ध</p>	<p>363</p> <p>निर्वाचक का नाम : हीरू पिता का नाम: बद्री गृह संख्या : 121 उम्र : 26 लिंग : महिला</p> <p>YFC1372705</p> <p>फोटो उपलब्ध</p>	<p>364</p> <p>निर्वाचक का नाम : नंद लाल माली पिता का नाम: गोपाल लाल माली गृह संख्या : 121 उम्र : 23 लिंग : पुरुष</p> <p>YFC1570910</p> <p>फोटो उपलब्ध</p>
<p>365</p> <p>निर्वाचक का नाम : प्रल्हाद माता का नाम: नाना देवी गृह संख्या : 121 उम्र : 23 लिंग : पुरुष</p> <p>YFC1573815</p> <p>फोटो उपलब्ध</p>	<p>366</p> <p>निर्वाचक का नाम : कोमल कंवर पिता का नाम: बालूसिंह गृह संख्या : 315 उम्र : 22 लिंग : महिला</p> <p>YFC1906833</p> <p>फोटो उपलब्ध</p>	<p>367</p> <p>निर्वाचक का नाम : दिलखुश पिता का नाम: शंकर लाल गृह संख्या : हाऊस नं 21 उम्र : 20 लिंग : पुरुष</p> <p>YFC1965045</p> <p>फोटो उपलब्ध</p>

368	YFC1966464	निर्वाचक का नाम : रिकू माली पति का नाम: विनोद कुमार माली गृह संख्या : 0 उम्र : 50 लिंग : महिला	फोटो उपलब्ध	369	YFC1966472	निर्वाचक का नाम : विनोद कुमार माली पिता का नाम: मगना माली गृह संख्या : 0 उम्र : 39 लिंग : पुरुष	फोटो उपलब्ध	370	YFC1785997	निर्वाचक का नाम : बीबी बानो पति का नाम: सरदारखां गृह संख्या : 34 उम्र : 78 लिंग : महिला	फोटो उपलब्ध
371	RJ/20/153/009090	निर्वाचक का नाम : मोहम्मद पिता का नाम: सरदारखां गृह संख्या : 34 उम्र : 58 लिंग : पुरुष	फोटो उपलब्ध	372	RJ/20/153/009125	निर्वाचक का नाम : समीम पति का नाम: मोहम्मदखां गृह संख्या : 34 उम्र : 56 लिंग : महिला	फोटो उपलब्ध	373	RJ/20/153/009122	निर्वाचक का नाम : अजीजखां पिता का नाम: सरदारखां गृह संख्या : 34 उम्र : 53 लिंग : पुरुष	फोटो उपलब्ध
374	RJ/20/153/009126	निर्वाचक का नाम : रूक्साना पति का नाम: अजीज गृह संख्या : 34 उम्र : 50 लिंग : महिला	फोटो उपलब्ध	375	LKD9297938	निर्वाचक का नाम : नियाज पिता का नाम: मोहम्मद गृह संख्या : 34 उम्र : 39 लिंग : पुरुष	फोटो उपलब्ध	376	YFC0959395	निर्वाचक का नाम : शबाना बानो पति का नाम: नियाज गृह संख्या : 34 उम्र : 33 लिंग : महिला	फोटो उपलब्ध
377	YFC0811158	निर्वाचक का नाम : रानू देवी पति का नाम: राधेश्याम गृह संख्या : 34 उम्र : 32 लिंग : महिला	फोटो उपलब्ध	378	YFC1256643	निर्वाचक का नाम : रानी पिता का नाम: अजीज मोहम्मद गृह संख्या : 34 उम्र : 32 लिंग : महिला	फोटो उपलब्ध	379	YFC0929372	निर्वाचक का नाम : शाहरुख पिता का नाम: अजीज खां गृह संख्या : 34 उम्र : 28 लिंग : पुरुष	फोटो उपलब्ध
380	YFC0959403	निर्वाचक का नाम : इमरान पिता का नाम: मोहम्मद खां गृह संख्या : 34 उम्र : 28 लिंग : पुरुष	फोटो उपलब्ध	381	YFC1794395	निर्वाचक का नाम : जकिया मिर्जा पति का नाम: शाहरुख गृह संख्या : 34 उम्र : 27 लिंग : महिला	फोटो उपलब्ध	382	RJ/20/153/009112	निर्वाचक का नाम : जेतून पति का नाम: मेहबूबखां गृह संख्या : 35 उम्र : 77 लिंग : महिला	फोटो उपलब्ध
383	RJ/20/153/009168	निर्वाचक का नाम : बिस्मिला पति का नाम: गुलाबखां गृह संख्या : 35 उम्र : 72 लिंग : महिला	फोटो उपलब्ध	384	RJ/20/153/009074	निर्वाचक का नाम : शेरखां पिता का नाम: मेहबूबखां गृह संख्या : 35 उम्र : 47 लिंग : पुरुष	फोटो उपलब्ध	385	RJ/20/153/010162	निर्वाचक का नाम : ल्याकत खां पिता का नाम: मेहबूबखां गृह संख्या : 35 उम्र : 45 लिंग : पुरुष	फोटो उपलब्ध
386	RJ/20/153/009438	निर्वाचक का नाम : जमिला पति का नाम: शेरखां गृह संख्या : 35 उम्र : 44 लिंग : महिला	फोटो उपलब्ध	387	LKD2065902	निर्वाचक का नाम : शहनाज पति का नाम: ल्याकत खां गृह संख्या : 35 उम्र : 43 लिंग : महिला	फोटो उपलब्ध	388	YFC1664754	निर्वाचक का नाम : साहिल खान पिता का नाम: शेर खान गृह संख्या : 35 उम्र : 24 लिंग : पुरुष	फोटो उपलब्ध
389	YFC1664721	निर्वाचक का नाम : शाहजहाँ पिता का नाम: शेर खान गृह संख्या : 35 उम्र : 22 लिंग : पुरुष	फोटो उपलब्ध	390	YFC0468298	निर्वाचक का नाम : लतीफ पिता का नाम: हजारी गृह संख्या : 36 उम्र : 48 लिंग : पुरुष	फोटो उपलब्ध	391	RJ/20/153/010129	निर्वाचक का नाम : फरीदा पति का नाम: लतीफ गृह संख्या : 36 उम्र : 45 लिंग : महिला	फोटो उपलब्ध
# 392	YFC1332402	निर्वाचक का नाम : फ़रज़ाना बानु पति का नाम: जाहिद बेग गृह संख्या : 36 उम्र : 33 लिंग : महिला	फोटो उपलब्ध	393	YFC1427244	निर्वाचक का नाम : आरिफ पिता का नाम: लतिफ़ गृह संख्या : 36 उम्र : 25 लिंग : पुरुष	फोटो उपलब्ध	394	YFC1665603	निर्वाचक का नाम : साहिल बेग पिता का नाम: लतीफ गृह संख्या : 36 उम्र : 22 लिंग : पुरुष	फोटो उपलब्ध
395	YFC2054294	निर्वाचक का नाम : अशरफ बेग पिता का नाम: लतीफ गृह संख्या : 36 उम्र : 20 लिंग : पुरुष	फोटो उपलब्ध	396	LKD2443935	निर्वाचक का नाम : कमला पति का नाम: देवबक्ष गृह संख्या : 37 उम्र : 71 लिंग : महिला	फोटो उपलब्ध	397	RJ/20/153/009299	निर्वाचक का नाम : नजीर पिता का नाम: कासम गृह संख्या : 37 उम्र : 62 लिंग : पुरुष	फोटो उपलब्ध

398	YFC1182377	निर्वाचक का नाम : नसीम बानू पिता का नाम: नजीर बेग गृह संख्या : 37 उम्र : 46 लिंग : महिला	फोटो उपलब्ध	399	LKD9297912	निर्वाचक का नाम : नसीब बेग पिता का नाम: नजीर बेग गृह संख्या : 37 उम्र : 39 लिंग : पुरुष	फोटो उपलब्ध	400	LKD9297920	निर्वाचक का नाम : नसीम बानु पति का नाम: नसीब बेग गृह संख्या : 37 उम्र : 37 लिंग : महिला	फोटो उपलब्ध
401	YFC0892083	निर्वाचक का नाम : फारूख पिता का नाम: सदीक गृह संख्या : 38 उम्र : 29 लिंग : पुरुष	फोटो उपलब्ध	402	YFC0892091	निर्वाचक का नाम : सत्यनारायण पिता का नाम: उगमा गृह संख्या : 38 उम्र : 29 लिंग : पुरुष	फोटो उपलब्ध	403	YFC0929380	निर्वाचक का नाम : आरिफ पिता का नाम: सदीक गृह संख्या : 38 उम्र : 28 लिंग : पुरुष	फोटो उपलब्ध
404	YFC1256478	निर्वाचक का नाम : रूक्सार खान पति का नाम: आरिफ बेग गृह संख्या : 38 उम्र : 27 लिंग : महिला	फोटो उपलब्ध	405	YFC1582287	निर्वाचक का नाम : सानू बानो पठान पिता का नाम: फ़ारूक पठान गृह संख्या : 38 उम्र : 23 लिंग : महिला	फोटो उपलब्ध	406	RJ/20/153/009197	निर्वाचक का नाम : बदरू पिता का नाम: नूर गृह संख्या : 39 उम्र : 60 लिंग : पुरुष	फोटो उपलब्ध
407	RJ/20/153/009327	निर्वाचक का नाम : कल्लू पति का नाम: बदरू गृह संख्या : 39 उम्र : 57 लिंग : महिला	फोटो उपलब्ध	408	YFC0120592	निर्वाचक का नाम : सलीम बेग पिता का नाम: बदरू बेग गृह संख्या : 39 उम्र : 38 लिंग : पुरुष	फोटो उपलब्ध	409	YFC0120717	निर्वाचक का नाम : सिराज बेग पिता का नाम: बदरू गृह संख्या : 39 उम्र : 36 लिंग : पुरुष	फोटो उपलब्ध
410	YFC0445924	निर्वाचक का नाम : असलम बेग पिता का नाम: बदरू बेग गृह संख्या : 39 उम्र : 35 लिंग : पुरुष	फोटो उपलब्ध	411	YFC0911958	निर्वाचक का नाम : समजीदा पति का नाम: सलीम गृह संख्या : 39 उम्र : 34 लिंग : महिला	फोटो उपलब्ध	412	YFC0911966	निर्वाचक का नाम : शबनम पति का नाम: सिराज गृह संख्या : 39 उम्र : 31 लिंग : महिला	फोटो उपलब्ध
413	RJ/20/153/009141	निर्वाचक का नाम : हकीम पिता का नाम: जमाल गृह संख्या : 40 उम्र : 57 लिंग : पुरुष	फोटो उपलब्ध	414	YFC1504000	निर्वाचक का नाम : फ़रीदा पति का नाम: हकीम गृह संख्या : 40 उम्र : 52 लिंग : महिला	फोटो उपलब्ध	415	YFC0911933	निर्वाचक का नाम : रईसा पति का नाम: मुबारिक गृह संख्या : 40 उम्र : 29 लिंग : महिला	फोटो उपलब्ध
416	RJ/20/153/009154	निर्वाचक का नाम : करीम पिता का नाम: बशीर गृह संख्या : 41 उम्र : 67 लिंग : पुरुष	फोटो उपलब्ध	417	RJ/20/153/009435	निर्वाचक का नाम : कुलसुम पति का नाम: घीसू गृह संख्या : 41 उम्र : 63 लिंग : महिला	फोटो उपलब्ध	418	RJ/20/153/009011	निर्वाचक का नाम : सलीम पिता का नाम: बशीर गृह संख्या : 41 उम्र : 57 लिंग : पुरुष	फोटो उपलब्ध
419	YFC1503978	निर्वाचक का नाम : रुक़या बानो पति का नाम: सलीम गृह संख्या : 41 उम्र : 54 लिंग : महिला	फोटो उपलब्ध	420	YFC0811018	निर्वाचक का नाम : शहज़ाद पिता का नाम: सलीम बेग गृह संख्या : 41 उम्र : 32 लिंग : पुरुष	फोटो उपलब्ध	421	YFC1960566	निर्वाचक का नाम : अनु बानो पति का नाम: शहज़ाद गृह संख्या : 41 उम्र : 30 लिंग : महिला	फोटो उपलब्ध
422	YFC1765908	निर्वाचक का नाम : समजीदा पति का नाम: पिंटू गृह संख्या : 41 उम्र : 27 लिंग : महिला	फोटो उपलब्ध	423	YFC1472059	निर्वाचक का नाम : पिंटू पिता का नाम: सलीम गृह संख्या : 41 उम्र : 25 लिंग : पुरुष	फोटो उपलब्ध	424	RJ/20/153/009113	निर्वाचक का नाम : सईदा पति का नाम: अब्दुलसमद गृह संख्या : 42 उम्र : 72 लिंग : महिला	फोटो उपलब्ध
425	LKD1792852	निर्वाचक का नाम : शराफत खॉं पिता का नाम: अब्दूल समद गृह संख्या : 42 उम्र : 43 लिंग : पुरुष	फोटो उपलब्ध	426	LKD2374478	निर्वाचक का नाम : सितारा पति का नाम: शराफत गृह संख्या : 42 उम्र : 40 लिंग : महिला	फोटो उपलब्ध	427	YFC1665322	निर्वाचक का नाम : अंशु खान पिता का नाम: शराफत खान गृह संख्या : 42 उम्र : 22 लिंग : पुरुष	फोटो उपलब्ध

428	YFC2038420	निर्वाचक का नाम : रोनक खान पिता का नाम: शराफ़त खान गृह संख्या : 42 उम्र : 19 लिंग : पुरुष	429	YFC1824275	निर्वाचक का नाम : मोहन पिता का नाम: भूरा गृह संख्या : 43 उम्र : 65 लिंग : पुरुष	430	RJ/20/153/009285	निर्वाचक का नाम : लादू पिता का नाम: धीसा गृह संख्या : 43 उम्र : 60 लिंग : पुरुष
431	YFC1332444	निर्वाचक का नाम : सुंदर पति का नाम: नारू गृह संख्या : 43 उम्र : 58 लिंग : महिला	432	YFC1574474	निर्वाचक का नाम : लादी देवी भील पति का नाम: बालु लाल भील गृह संख्या : 43 उम्र : 45 लिंग : महिला	433	YFC0120600	निर्वाचक का नाम : माफिया बानू पति का नाम: अहसान गृह संख्या : 43 उम्र : 42 लिंग : महिला
434	YFC1573674	निर्वाचक का नाम : बालु लाल भील पिता का नाम: राम लाल भील गृह संख्या : 43 उम्र : 35 लिंग : पुरुष	435	YFC1332501	निर्वाचक का नाम : माया पति का नाम: बद्री गृह संख्या : 43 उम्र : 27 लिंग : महिला	436	YFC1332469	निर्वाचक का नाम : बद्री पिता का नाम: नारू गृह संख्या : 43 उम्र : 27 लिंग : पुरुष
437	RJ/20/153/009084	निर्वाचक का नाम : अल्लादीन पिता का नाम: छीतर खॉं गृह संख्या : 44 उम्र : 62 लिंग : पुरुष	438	RJ/20/153/009219	निर्वाचक का नाम : खेरून पति का नाम: अल्लादीन गृह संख्या : 44 उम्र : 58 लिंग : महिला	439	YFC0120618	निर्वाचक का नाम : अहसान खान पिता का नाम: अलादीन गृह संख्या : 44 उम्र : 44 लिंग : पुरुष
440	LKD1792860	निर्वाचक का नाम : फारूख खॉं पिता का नाम: अल्लादीन गृह संख्या : 44 उम्र : 42 लिंग : पुरुष	441	YFC0120709	निर्वाचक का नाम : शाहिना बानू पति का नाम: फारूक गृह संख्या : 44 उम्र : 36 लिंग : महिला	442	YFC1740786	निर्वाचक का नाम : अरशद पठान पिता का नाम: अहशन खान गृह संख्या : 44 उम्र : 21 लिंग : पुरुष
443	YFC2033421	निर्वाचक का नाम : समीर पठान पिता का नाम: अहसान पठान गृह संख्या : 44 उम्र : 19 लिंग : पुरुष	444	RJ/20/153/009137	निर्वाचक का नाम : नसीरखॉं पिता का नाम: छीतर खॉं गृह संख्या : 45 उम्र : 63 लिंग : पुरुष	445	RJ/20/153/009161	निर्वाचक का नाम : मदीना पति का नाम: नसीरखॉं गृह संख्या : 45 उम्र : 60 लिंग : महिला
446	YFC1224351	निर्वाचक का नाम : आमीर पिता का नाम: नसीर गृह संख्या : 45 उम्र : 26 लिंग : पुरुष	447	YFC1498344	निर्वाचक का नाम : अल्लाबख्श पिता का नाम: नासिर गृह संख्या : 45 उम्र : 24 लिंग : पुरुष	448	YFC1819663	निर्वाचक का नाम : सेहजल पति का नाम: आमीर गृह संख्या : 45 उम्र : 21 लिंग : महिला
449	RJ/20/153/009268	निर्वाचक का नाम : छोटी पति का नाम: जमील गृह संख्या : 46 उम्र : 67 लिंग : महिला	450	RJ/20/153/009012	निर्वाचक का नाम : बाबू पिता का नाम: कासम गृह संख्या : 46 उम्र : 67 लिंग : पुरुष	451	LKD2065910	निर्वाचक का नाम : मुमताज पति का नाम: बाबू गृह संख्या : 46 उम्र : 64 लिंग : महिला
452	RJ/20/153/009353	निर्वाचक का नाम : सलीम पिता का नाम: कासम गृह संख्या : 46 उम्र : 60 लिंग : पुरुष	453	RJ/20/153/009269	निर्वाचक का नाम : नूरजहाँ पति का नाम: सलीम गृह संख्या : 46 उम्र : 59 लिंग : महिला	454	YFC0261024	निर्वाचक का नाम : फारूक बेग पिता का नाम: जमील बेग गृह संख्या : 46 उम्र : 39 लिंग : पुरुष
455	YFC0542787	निर्वाचक का नाम : जमीला पति का नाम: फारूक गृह संख्या : 46 उम्र : 37 लिंग : महिला	456	YFC0445932	निर्वाचक का नाम : तैयब पिता का नाम: जमील गृह संख्या : 46 उम्र : 36 लिंग : पुरुष	457	YFC1182443	निर्वाचक का नाम : शरीफ बेग पिता का नाम: जमील बेग गृह संख्या : 46 उम्र : 31 लिंग : पुरुष

458	YFC1182450	निर्वाचक का नाम : भगवानी पति का नाम: पप्पू लाल गृह संख्या : 46 उम्र : 30 लिंग : महिला	459	YFC1063254	निर्वाचक का नाम : सलमा बानू पति का नाम: तैयब बेग गृह संख्या : 46 उम्र : 29 लिंग : महिला	460	YFC1182468	निर्वाचक का नाम : शेर बानू पिता का नाम: शरीफ बेग गृह संख्या : 46 उम्र : 28 लिंग : महिला
461	YFC1063270	निर्वाचक का नाम : शरीफ बेग पिता का नाम: सलीम गृह संख्या : 46 उम्र : 27 लिंग : पुरुष	462	YFC1239185	निर्वाचक का नाम : शाहरुख बेग पिता का नाम: सलीम गृह संख्या : 46 उम्र : 26 लिंग : पुरुष	463	YFC1548684	निर्वाचक का नाम : शाहीन बानो पति का नाम: सरीफ़ बेग गृह संख्या : 46 उम्र : 24 लिंग : महिला
464	YFC1870575	निर्वाचक का नाम : शबनम पति का नाम: शाहरुख बेग गृह संख्या : छियालीस उम्र : 21 लिंग : महिला	465	RJ/20/153/009081	निर्वाचक का नाम : मजीदखां पिता का नाम: पीरखां गृह संख्या : 47 उम्र : 57 लिंग : पुरुष	466	LKD2065928	निर्वाचक का नाम : खेरूनबानो पति का नाम: मजीदखां गृह संख्या : 47 उम्र : 52 लिंग : महिला
467	YFC0542795	निर्वाचक का नाम : आजाद पिता का नाम: मजीद गृह संख्या : 47 उम्र : 32 लिंग : पुरुष	468	YFC0749135	निर्वाचक का नाम : रेश्मा बानू पति का नाम: आजाद खान गृह संख्या : 47 उम्र : 31 लिंग : महिला	469	YFC1063262	निर्वाचक का नाम : शाहरुख पिता का नाम: मजीद गृह संख्या : 47 उम्र : 27 लिंग : पुरुष
470	YFC2104727	निर्वाचक का नाम : करिश्मा बानु पति का नाम: शाहरुख खान पठान गृह संख्या : 47 उम्र : 24 लिंग : महिला	471	RJ/20/153/009175	निर्वाचक का नाम : लादू पिता का नाम: केसरसिंह गृह संख्या : 48 उम्र : 51 लिंग : पुरुष	472	YFC0542621	निर्वाचक का नाम : सायरकंवर पति का नाम: लादूसिंह गृह संख्या : 48 उम्र : 48 लिंग : महिला
473	LKD1792878	निर्वाचक का नाम : शरीफन पिता का नाम: पीर खॉं गृह संख्या : 49 उम्र : 52 लिंग : महिला	474	RJ/20/153/009199	निर्वाचक का नाम : मांगी पति का नाम: भेरू गृह संख्या : 51 उम्र : 66 लिंग : महिला	475	YFC1182476	निर्वाचक का नाम : सीता पिता का नाम: भेरू लाल गृह संख्या : 51 उम्र : 31 लिंग : महिला
476	YFC1182484	निर्वाचक का नाम : नारायण पिता का नाम: देवबक्श गृह संख्या : 51 उम्र : 29 लिंग : पुरुष	477	YFC1579234	निर्वाचक का नाम : रतनी गाडरी पिता का नाम: भेरू लाल गाडरी गृह संख्या : 51 उम्र : 28 लिंग : महिला	478	YFC1182492	निर्वाचक का नाम : मैना पति का नाम: नारायण लाल गृह संख्या : 51 उम्र : 27 लिंग : महिला
479	YFC1579291	निर्वाचक का नाम : पिटू गाडरी पिता का नाम: देवबक्श गाडरी गृह संख्या : 51 उम्र : 23 लिंग : पुरुष	480	YFC1832716	निर्वाचक का नाम : राहुल पिता का नाम: देवबक्श गृह संख्या : 51 उम्र : 20 लिंग : पुरुष	481	RJ/20/153/009174	निर्वाचक का नाम : रूपी पति का नाम: गोमा गृह संख्या : 52 उम्र : 79 लिंग : महिला
482	RJ/20/153/009040	निर्वाचक का नाम : जमना पिता का नाम: गोमा गृह संख्या : 52 उम्र : 59 लिंग : पुरुष	483	RJ/20/153/009318	निर्वाचक का नाम : खातून पति का नाम: कालू गृह संख्या : 54 उम्र : 65 लिंग : महिला	484	YFC0220889	निर्वाचक का नाम : जाफिर बेग पिता का नाम: कालू गृह संख्या : 54 उम्र : 43 लिंग : पुरुष
485	YFC0295600	निर्वाचक का नाम : शबीना बानू पति का नाम: जाकिर बेग गृह संख्या : 54 उम्र : 40 लिंग : महिला	486	YFC0468322	निर्वाचक का नाम : रफिक पिता का नाम: कालू बेग गृह संख्या : 54 उम्र : 36 लिंग : पुरुष	487	YFC1881762	निर्वाचक का नाम : नीलोफ़र पिता का नाम: जाकीर गृह संख्या : 54 उम्र : 20 लिंग : महिला

488	YFC0220897	निर्वाचक का नाम : अनार पिता का नाम: हजारी गृह संख्या : 55 उम्र : 65 लिंग : पुरुष	489	LKD2065936	निर्वाचक का नाम : लतीफन पति का नाम: अनार गृह संख्या : 55 उम्र : 60 लिंग : महिला	490	YFC0468330	निर्वाचक का नाम : आरीफ पिता का नाम: अनार गृह संख्या : 55 उम्र : 32 लिंग : पुरुष
491	YFC1182500	निर्वाचक का नाम : चंदा बानू पिता का नाम: अनार बेग गृह संख्या : 55 उम्र : 28 लिंग : महिला	492	YFC1542430	निर्वाचक का नाम : टीनाबानू पिता का नाम: अनारबेग गृह संख्या : 55 उम्र : 25 लिंग : महिला	493	RJ/20/153/009453	निर्वाचक का नाम : पप्पू पिता का नाम: हजारी गृह संख्या : 56 उम्र : 57 लिंग : पुरुष
494	YFC1981000	निर्वाचक का नाम : आबेदा बानो पति का नाम: पप्पू गृह संख्या : 56 उम्र : 48 लिंग : महिला	495	YFC1239144	निर्वाचक का नाम : नवीन बेग पिता का नाम: पप्पू गृह संख्या : 56 उम्र : 26 लिंग : पुरुष	496	YFC1758903	निर्वाचक का नाम : फ़रज़ाना बानो पति का नाम: नवीन बेग गृह संख्या : 56 उम्र : 22 लिंग : महिला
497	YFC1980978	निर्वाचक का नाम : मुबारिक पिता का नाम: पप्पू गृह संख्या : 56 उम्र : 21 लिंग : पुरुष	498	RJ/20/153/009132	निर्वाचक का नाम : मुन्शी पिता का नाम: बसीर गृह संख्या : 63 उम्र : 64 लिंग : पुरुष	499	YFC1504026	निर्वाचक का नाम : गोटीबेगम पति का नाम: मुन्शी गृह संख्या : 63 उम्र : 60 लिंग : महिला
500	YFC0445940	निर्वाचक का नाम : आजाद पिता का नाम: मुंशी बेग गृह संख्या : 63 उम्र : 34 लिंग : पुरुष	501	YFC0959411	निर्वाचक का नाम : दिल खुश पति का नाम: आजाद गृह संख्या : 63 उम्र : 29 लिंग : महिला	502	YFC1594084	निर्वाचक का नाम : अंग्रेज बेग पिता का नाम: मुंशी बेग गृह संख्या : 63 उम्र : 23 लिंग : पुरुष
503	RJ/20/153/009062	निर्वाचक का नाम : लाल पिता का नाम: गुलाब गृह संख्या : 69 उम्र : 75 लिंग : पुरुष	504	YFC0892034	निर्वाचक का नाम : नूरजहां पति का नाम: लाल गृह संख्या : 69 उम्र : 67 लिंग : महिला	505	RJ/20/153/010125	निर्वाचक का नाम : रियाज पिता का नाम: लाल गृह संख्या : 69 उम्र : 44 लिंग : पुरुष
506	LKD2065944	निर्वाचक का नाम : फरीदा बानू पति का नाम: रियाज गृह संख्या : 69 उम्र : 41 लिंग : महिला	507	YFC0295592	निर्वाचक का नाम : आबिद हुसैन पिता का नाम: लाल मोहम्मद गृह संख्या : 69 उम्र : 39 लिंग : पुरुष	508	YFC0445957	निर्वाचक का नाम : सलमा पति का नाम: आबीद हुसैन गृह संख्या : 69 उम्र : 35 लिंग : महिला
509	YFC1665942	निर्वाचक का नाम : आशिक पिता का नाम: रियाज़ गृह संख्या : 69 उम्र : 23 लिंग : पुरुष	510	YFC1772565	निर्वाचक का नाम : सोफिया बेग पिता का नाम: रियाज़ बेग गृह संख्या : 69 उम्र : 21 लिंग : महिला	511	RJ/20/153/009381	निर्वाचक का नाम : मुस्ताक पिता का नाम: नूर गृह संख्या : 70 उम्र : 66 लिंग : पुरुष
512	RJ/20/153/009356	निर्वाचक का नाम : खातून पति का नाम: मुस्ताक गृह संख्या : 70 उम्र : 59 लिंग : महिला	513	YFC1825520	निर्वाचक का नाम : मोसीन बेग पिता का नाम: मुस्ताक बेग गृह संख्या : 70 उम्र : 21 लिंग : पुरुष	514	LKD1722602	निर्वाचक का नाम : भंवर पिता का नाम: गुलाब गृह संख्या : 71 उम्र : 68 लिंग : पुरुष
515	RJ/20/153/009209	निर्वाचक का नाम : रूक्मा पति का नाम: भंवर गृह संख्या : 71 उम्र : 60 लिंग : महिला	516	YFC0120725	निर्वाचक का नाम : दिनेश पिता का नाम: भंवर गृह संख्या : 71 उम्र : 37 लिंग : पुरुष	517	YFC0542829	निर्वाचक का नाम : नाजीया पति का नाम: रफिक गृह संख्या : 71 उम्र : 36 लिंग : महिला

518	YFC0749143	निर्वाचक का नाम : संगीता पति का नाम: दिनेश गृह संख्या : 71 उम्र : 34 लिंग : महिला	फोटो उपलब्ध	519	YFC1182518	निर्वाचक का नाम : माया पति का नाम: रतन लाल गृह संख्या : 71 उम्र : 27 लिंग : महिला	फोटो उपलब्ध	520	RJ/20/153/009210	निर्वाचक का नाम : रामेश्वर पिता का नाम: गुलाब गृह संख्या : 72 उम्र : 65 लिंग : पुरुष	फोटो उपलब्ध
521	RJ/20/153/009245	निर्वाचक का नाम : हरि पति का नाम: रामेश्वर गृह संख्या : 72 उम्र : 62 लिंग : महिला	फोटो उपलब्ध	522	LKD9297862	निर्वाचक का नाम : सुरेश पिता का नाम: रामेश्वर गृह संख्या : 72 उम्र : 36 लिंग : पुरुष	फोटो उपलब्ध	523	YFC0683201	निर्वाचक का नाम : सुशीला पति का नाम: सुरेश गृह संख्या : 72 उम्र : 33 लिंग : महिला	फोटो उपलब्ध
524	YFC0445965	निर्वाचक का नाम : पप्पू लाल पिता का नाम: रामेश्वर गृह संख्या : 72 उम्र : 32 लिंग : पुरुष	फोटो उपलब्ध	525	RJ/20/153/009278	निर्वाचक का नाम : कमला पति का नाम: छीतर गृह संख्या : 73 उम्र : 84 लिंग : महिला	फोटो उपलब्ध	526	RJ/20/153/010152	निर्वाचक का नाम : राजू पिता का नाम: छीतर गृह संख्या : 73 उम्र : 56 लिंग : पुरुष	फोटो उपलब्ध
527	LKD1792886	निर्वाचक का नाम : सुमित्रा पति का नाम: राजू गृह संख्या : 73 उम्र : 54 लिंग : महिला	फोटो उपलब्ध	528	RJ/20/153/009107	निर्वाचक का नाम : गोपाल पिता का नाम: छीतर गृह संख्या : 73 उम्र : 50 लिंग : पुरुष	फोटो उपलब्ध	529	LKD1792894	निर्वाचक का नाम : नंदू पति का नाम: गोपाल गृह संख्या : 73 उम्र : 48 लिंग : महिला	फोटो उपलब्ध
530	YFC1504067	निर्वाचक का नाम : सूरजमल पिता का नाम: छीतर गृह संख्या : 73 उम्र : 47 लिंग : पुरुष	फोटो उपलब्ध	531	LKD1792902	निर्वाचक का नाम : आशा देवी पति का नाम: सूरज गृह संख्या : 73 उम्र : 43 लिंग : महिला	फोटो उपलब्ध	532	YFC0929398	निर्वाचक का नाम : आरती पिता का नाम: राजूलाल गृह संख्या : 73 उम्र : 28 लिंग : महिला	फोटो उपलब्ध
533	YFC1396837	निर्वाचक का नाम : विनोद पिता का नाम: गोपाल गृह संख्या : 73 उम्र : 27 लिंग : पुरुष	फोटो उपलब्ध	534	YFC1182526	निर्वाचक का नाम : रितेश पिता का नाम: राजूलाल गृह संख्या : 73 उम्र : 27 लिंग : पुरुष	फोटो उपलब्ध	535	YFC1542398	निर्वाचक का नाम : सुमित पिता का नाम: गोपाल लाल गृह संख्या : 73 उम्र : 25 लिंग : पुरुष	फोटो उपलब्ध
536	YFC1545151	निर्वाचक का नाम : किरण पिता का नाम: सुरजमल गृह संख्या : 73 उम्र : 24 लिंग : महिला	फोटो उपलब्ध	537	YFC1768860	निर्वाचक का नाम : प्रभा माता का नाम: आशा देवी गृह संख्या : 73 उम्र : 21 लिंग : महिला	फोटो उपलब्ध	538	YFC1977933	निर्वाचक का नाम : दिव्या पिता का नाम: सूरज गृह संख्या : 73 उम्र : 20 लिंग : महिला	फोटो उपलब्ध
539	RJ/20/153/009400	निर्वाचक का नाम : केसर पति का नाम: लादू गृह संख्या : 74 उम्र : 75 लिंग : महिला	फोटो उपलब्ध	540	RJ/20/153/010164	निर्वाचक का नाम : प्रभू पिता का नाम: लादू गृह संख्या : 74 उम्र : 57 लिंग : पुरुष	फोटो उपलब्ध	541	LKD2254803	निर्वाचक का नाम : गोविन्द पिता का नाम: लादू गृह संख्या : 74 उम्र : 51 लिंग : पुरुष	फोटो उपलब्ध
542	LKD9297946	निर्वाचक का नाम : राधेश्याम पिता का नाम: लादू गृह संख्या : 74 उम्र : 39 लिंग : पुरुष	फोटो उपलब्ध	543	YFC0220905	निर्वाचक का नाम : आशा पति का नाम: राधेश्याम गृह संख्या : 74 उम्र : 37 लिंग : महिला	फोटो उपलब्ध	544	LKD9297888	निर्वाचक का नाम : रामेश्वर पिता का नाम: लादू गृह संख्या : 74 उम्र : 37 लिंग : पुरुष	फोटो उपलब्ध
545	YFC0468348	निर्वाचक का नाम : राजी पति का नाम: रामचन्द्र गृह संख्या : 74 उम्र : 34 लिंग : महिला	फोटो उपलब्ध	546	YFC0445981	निर्वाचक का नाम : निरमा देवी पति का नाम: राधेश्याम गृह संख्या : 74 उम्र : 33 लिंग : महिला	फोटो उपलब्ध	547	YFC1182534	निर्वाचक का नाम : नरेश पिता का नाम: प्रभु लाल गृह संख्या : 74 उम्र : 27 लिंग : पुरुष	फोटो उपलब्ध

548	YFC1400738	निर्वाचक का नाम : अनिल पिता का नाम: प्रभुलाल गृह संख्या : 74 उम्र : 26 लिंग : पुरुष	फोटो उपलब्ध	549	YFC1665827	निर्वाचक का नाम : पूजा अन्य: रामेश्वर लाल गृह संख्या : 74 उम्र : 23 लिंग : महिला	फोटो उपलब्ध	550	RJ/20/153/009287	निर्वाचक का नाम : मगनी पति का नाम: मोहन गृह संख्या : 75 उम्र : 74 लिंग : महिला	फोटो उपलब्ध
551	RJ/20/153/009143	निर्वाचक का नाम : भंवरलाल पिता का नाम: मोहन गृह संख्या : 75 उम्र : 55 लिंग : पुरुष	फोटो उपलब्ध	552	LKD9297706	निर्वाचक का नाम : रूकमा पति का नाम: भंवर लाल गृह संख्या : 75 उम्र : 52 लिंग : महिला	फोटो उपलब्ध	553	LKD9297896	निर्वाचक का नाम : चूनीलाल पिता का नाम: मोहनलाल गृह संख्या : 75 उम्र : 46 लिंग : पुरुष	फोटो उपलब्ध
554	YFC0153353	निर्वाचक का नाम : आशा पति का नाम: चुन्नी लाल गृह संख्या : 75 उम्र : 44 लिंग : महिला	फोटो उपलब्ध	555	YFC1496082	निर्वाचक का नाम : निकिता पिता का नाम: भंवर लाल गृह संख्या : 75 उम्र : 25 लिंग : महिला	फोटो उपलब्ध	556	YFC1576693	निर्वाचक का नाम : अनिता बलाई पिता का नाम: चुन्नी लाल बलाई गृह संख्या : 75 उम्र : 23 लिंग : महिला	फोटो उपलब्ध
557	YFC1988682	निर्वाचक का नाम : खुशबू पिता का नाम: चुन्नी लाल गृह संख्या : 75 उम्र : 20 लिंग : महिला	फोटो उपलब्ध	558	RJ/20/153/009403	निर्वाचक का नाम : चांदी पति का नाम: देवी गृह संख्या : 76 उम्र : 79 लिंग : महिला	फोटो उपलब्ध	559	YFC0220913	निर्वाचक का नाम : बन्शीलाल पिता का नाम: देवीलाल गृह संख्या : 76 उम्र : 49 लिंग : पुरुष	फोटो उपलब्ध
560	LKD2065951	निर्वाचक का नाम : गणी पति का नाम: बन्शीलाल गृह संख्या : 76 उम्र : 47 लिंग : महिला	फोटो उपलब्ध	561	YFC1182542	निर्वाचक का नाम : विनोद पिता का नाम: बंशीलाल गृह संख्या : 76 उम्र : 29 लिंग : पुरुष	फोटो उपलब्ध	562	YFC2085652	निर्वाचक का नाम : कुमकुम पिता का नाम: बंसी लाल गृह संख्या : 76 उम्र : 19 लिंग : महिला	फोटो उपलब्ध
563	RJ/20/153/009025	निर्वाचक का नाम : सोसर पति का नाम: भेरू गृह संख्या : 77 उम्र : 75 लिंग : महिला	फोटो उपलब्ध	564	LKD2065969	निर्वाचक का नाम : नंदा पिता का नाम: भेरू गृह संख्या : 77 उम्र : 55 लिंग : पुरुष	फोटो उपलब्ध	565	RJ/20/153/009401	निर्वाचक का नाम : डाली पति का नाम: नंदा गृह संख्या : 77 उम्र : 53 लिंग : महिला	फोटो उपलब्ध
566	YFC0542845	निर्वाचक का नाम : मनभरी पति का नाम: माधुलाल गृह संख्या : 77 उम्र : 43 लिंग : महिला	फोटो उपलब्ध	567	LKD2202752	निर्वाचक का नाम : माधू पिता का नाम: भेरू गृह संख्या : 77 उम्र : 41 लिंग : पुरुष	फोटो उपलब्ध	568	LKD9297870	निर्वाचक का नाम : सुरेश पिता का नाम: नन्दा गृह संख्या : 77 उम्र : 37 लिंग : पुरुष	फोटो उपलब्ध
569	YFC1331982	निर्वाचक का नाम : आशा पति का नाम: सुरेश गृह संख्या : 77 उम्र : 27 लिंग : महिला	फोटो उपलब्ध	570	YFC1239169	निर्वाचक का नाम : रतन पिता का नाम: नन्द लाल गृह संख्या : 77 उम्र : 26 लिंग : पुरुष	फोटो उपलब्ध	571	YFC1765924	निर्वाचक का नाम : दीपक कुमार पिता का नाम: माधू लाल गृह संख्या : 77 उम्र : 23 लिंग : पुरुष	फोटो उपलब्ध
572	YFC1665868	निर्वाचक का नाम : ममता पिता का नाम: नंदलाल गृह संख्या : 77 उम्र : 22 लिंग : महिला	फोटो उपलब्ध	573	RJ/20/153/009373	निर्वाचक का नाम : फूमली पति का नाम: उगमा गृह संख्या : 78 उम्र : 65 लिंग : महिला	फोटो उपलब्ध	574	YFC0123919	निर्वाचक का नाम : लेहरू लाल पिता का नाम: उगमा गृह संख्या : 78 उम्र : 38 लिंग : पुरुष	फोटो उपलब्ध
575	YFC0445973	निर्वाचक का नाम : सुवा लाल पिता का नाम: उगमा गृह संख्या : 78 उम्र : 35 लिंग : पुरुष	फोटो उपलब्ध	576	YFC1496066	निर्वाचक का नाम : लीला देवी पति का नाम: सुवा लाल गृह संख्या : 78 उम्र : 31 लिंग : महिला	फोटो उपलब्ध	577	RJ/20/153/009041	निर्वाचक का नाम : मीठू पति का नाम: भूरा गृह संख्या : 79 उम्र : 72 लिंग : महिला	फोटो उपलब्ध

578	RJ/20/153/009163	निर्वाचक का नाम : कमोदरी पति का नाम: भूरा गृह संख्या : 79 उम्र : 70 लिंग : महिला	फोटो उपलब्ध	579	RJ/20/153/009398	निर्वाचक का नाम : देऊ पति का नाम: देवी गृह संख्या : 81 उम्र : 62 लिंग : महिला	फोटो उपलब्ध	580	YFC1509132	निर्वाचक का नाम : जमना पिता का नाम: नाथू गृह संख्या : 81 उम्र : 62 लिंग : पुरुष	फोटो उपलब्ध
581	RJ/20/153/010160	निर्वाचक का नाम : ईश्वर पिता का नाम: नाथू गृह संख्या : 81 उम्र : 57 लिंग : पुरुष	फोटो उपलब्ध	582	YFC1509140	निर्वाचक का नाम : केसर पति का नाम: जमना गृह संख्या : 81 उम्र : 54 लिंग : महिला	फोटो उपलब्ध	583	RJ/20/153/010116	निर्वाचक का नाम : गीता पति का नाम: ईश्वर गृह संख्या : 81 उम्र : 52 लिंग : महिला	फोटो उपलब्ध
584	YFC0683219	निर्वाचक का नाम : कमलेश पिता का नाम: ईश्वर लाल गृह संख्या : 81 उम्र : 31 लिंग : पुरुष	फोटो उपलब्ध	585	LKD1722610	निर्वाचक का नाम : जाकीर पिता का नाम: हसनखां गृह संख्या : 82 उम्र : 57 लिंग : पुरुष	फोटो उपलब्ध	586	RJ/20/153/009431	निर्वाचक का नाम : जाकीरा पति का नाम: जाकीर गृह संख्या : 82 उम्र : 52 लिंग : महिला	फोटो उपलब्ध
587	RJ/20/153/009091	निर्वाचक का नाम : सब्बीर पिता का नाम: हसनखां गृह संख्या : 82 उम्र : 51 लिंग : पुरुष	फोटो उपलब्ध	588	LKD9297722	निर्वाचक का नाम : जमीलाबानू पति का नाम: सब्बीरखां गृह संख्या : 82 उम्र : 50 लिंग : महिला	फोटो उपलब्ध	589	YFC0445999	निर्वाचक का नाम : शाकीर खां पिता का नाम: हसन खां गृह संख्या : 82 उम्र : 35 लिंग : पुरुष	फोटो उपलब्ध
590	YFC1575273	निर्वाचक का नाम : शाहबा नूर खान पति का नाम: शाकिर खान गृह संख्या : 82 उम्र : 31 लिंग : महिला	फोटो उपलब्ध	591	YFC1063221	निर्वाचक का नाम : अकरम पिता का नाम: शब्बीर खां गृह संख्या : 82 उम्र : 28 लिंग : पुरुष	फोटो उपलब्ध	592	YFC1496041	निर्वाचक का नाम : आरिफ पिता का नाम: जाकीर गृह संख्या : 82 उम्र : 25 लिंग : पुरुष	फोटो उपलब्ध
593	YFC1665660	निर्वाचक का नाम : शोएब खान पिता का नाम: जाकीर गृह संख्या : 82 उम्र : 25 लिंग : पुरुष	फोटो उपलब्ध	594	YFC1496033	निर्वाचक का नाम : खुशनुमा पति का नाम: आरिफ खा गृह संख्या : 82 उम्र : 24 लिंग : महिला	फोटो उपलब्ध	595	YFC1571314	निर्वाचक का नाम : जाहिद खान पठान पिता का नाम: शब्बीर खान पठान गृह संख्या : 82 उम्र : 24 लिंग : पुरुष	फोटो उपलब्ध
596	YFC2055937	निर्वाचक का नाम : नोसीन खान पति का नाम: अकरम खान गृह संख्या : 82 उम्र : 24 लिंग : महिला	फोटो उपलब्ध	597	YFC2057628	निर्वाचक का नाम : रेशमा बानो पति का नाम: जाहिद खान गृह संख्या : 82 उम्र : 22 लिंग : महिला	फोटो उपलब्ध	598	YFC1063247	निर्वाचक का नाम : लक्ष्मी बलाई पति का नाम: कालू बलाई गृह संख्या : 93 उम्र : 28 लिंग : महिला	फोटो उपलब्ध
599	YFC0892075	निर्वाचक का नाम : शाहरूक पिता का नाम: शेर गृह संख्या : 126 उम्र : 29 लिंग : पुरुष	फोटो उपलब्ध	600	RJ/20/153/009407	निर्वाचक का नाम : हीरा पिता का नाम: भेरू गृह संख्या : 175 उम्र : 52 लिंग : पुरुष	फोटो उपलब्ध	601	RJ/20/153/009902	निर्वाचक का नाम : करमा पति का नाम: हीरा गृह संख्या : 175 उम्र : 50 लिंग : महिला	फोटो उपलब्ध
602	YFC0543157	निर्वाचक का नाम : राजू पिता का नाम: हजारी गृह संख्या : 204 उम्र : 37 लिंग : पुरुष	फोटो उपलब्ध	603	YFC0543165	निर्वाचक का नाम : गायत्री पति का नाम: राजु गृह संख्या : 204 उम्र : 35 लिंग : महिला	फोटो उपलब्ध	604	YFC0911974	निर्वाचक का नाम : जाहिद पिता का नाम: लतीफ गृह संख्या : 275 उम्र : 33 लिंग : पुरुष	फोटो उपलब्ध
605	YFC1856780	निर्वाचक का नाम : रेशमा पिता का नाम: लियाक़त गृह संख्या : 356 उम्र : 20 लिंग : महिला	फोटो उपलब्ध	606	YFC0542779	निर्वाचक का नाम : मुबारीक पिता का नाम: बदरू गृह संख्या : 507 उम्र : 33 लिंग : पुरुष	फोटो उपलब्ध				

607	LKD1792944	निर्वाचक का नाम : राधा पति का नाम: देवी लाल गृह संख्या : 28 उम्र : 80 लिंग : महिला	फोटो उपलब्ध	608	YFC2008019	निर्वाचक का नाम : देवी लाल अन्य: राधा गृह संख्या : 28 उम्र : 59 लिंग : पुरुष	फोटो उपलब्ध	609	RJ/20/153/009076	निर्वाचक का नाम : पोखर पिता का नाम: भूरा गृह संख्या : 30 उम्र : 68 लिंग : पुरुष	फोटो उपलब्ध
610	RJ/20/153/009167	निर्वाचक का नाम : मांगी पति का नाम: पोखर गृह संख्या : 30 उम्र : 63 लिंग : महिला	फोटो उपलब्ध	611	YFC0120733	निर्वाचक का नाम : रतन पिता का नाम: पोखर गृह संख्या : 30 उम्र : 39 लिंग : पुरुष	फोटो उपलब्ध	612	YFC1182559	निर्वाचक का नाम : पारस पति का नाम: कालू राम गृह संख्या : 30 उम्र : 33 लिंग : महिला	फोटो उपलब्ध
613	YFC1063288	निर्वाचक का नाम : सीता देवी पति का नाम: रतन लाल गृह संख्या : 30 उम्र : 28 लिंग : महिला	फोटो उपलब्ध	614	YFC2031946	निर्वाचक का नाम : औमा पिता का नाम: रतन गृह संख्या : 30 उम्र : 19 लिंग : महिला	फोटो उपलब्ध	615	RJ/20/153/009430	निर्वाचक का नाम : मादू पिता का नाम: कनीराम गृह संख्या : 31 उम्र : 59 लिंग : पुरुष	फोटो उपलब्ध
616	LKD2065993	निर्वाचक का नाम : देऊ पति का नाम: मादू गृह संख्या : 31 उम्र : 53 लिंग : महिला	फोटो उपलब्ध	617	RJ/20/153/009338	निर्वाचक का नाम : उदा पिता का नाम: लालू गृह संख्या : 32 उम्र : 58 लिंग : पुरुष	फोटो उपलब्ध	618	LKD1792951	निर्वाचक का नाम : सुखी पति का नाम: उदा गृह संख्या : 32 उम्र : 54 लिंग : महिला	फोटो उपलब्ध
619	RJ/20/153/009313	निर्वाचक का नाम : भंवर पिता का नाम: पोखर गृह संख्या : 33 उम्र : 54 लिंग : पुरुष	फोटो उपलब्ध	620	RJ/20/153/010130	निर्वाचक का नाम : नाराणी पति का नाम: भंवर गृह संख्या : 33 उम्र : 48 लिंग : महिला	फोटो उपलब्ध	621	YFC0220921	निर्वाचक का नाम : शंकर पिता का नाम: देवी गृह संख्या : 33 उम्र : 39 लिंग : पुरुष	फोटो उपलब्ध
622	YFC1496058	निर्वाचक का नाम : रतन पिता का नाम: भंवर गृह संख्या : 33 उम्र : 25 लिंग : पुरुष	फोटो उपलब्ध	623	YFC0542852	निर्वाचक का नाम : कालू पिता का नाम: देवी गृह संख्या : 81 उम्र : 36 लिंग : पुरुष	फोटो उपलब्ध	624	RJ/20/153/009394	निर्वाचक का नाम : नंदू पति का नाम: भेरू गृह संख्या : 83 उम्र : 77 लिंग : महिला	फोटो उपलब्ध
625	RJ/20/153/009256	निर्वाचक का नाम : गीता पति का नाम: भागू गृह संख्या : 83 उम्र : 60 लिंग : महिला	फोटो उपलब्ध	626	LKD9297904	निर्वाचक का नाम : कालुराम पिता का नाम: मांगू गृह संख्या : 83 उम्र : 36 लिंग : पुरुष	फोटो उपलब्ध	627	LKD9297649	निर्वाचक का नाम : मांगू पिता का नाम: कनीराम गृह संख्या : 84 उम्र : 52 लिंग : पुरुष	फोटो उपलब्ध
628	RJ/20/153/009393	निर्वाचक का नाम : चांदी पति का नाम: मांगू गृह संख्या : 84 उम्र : 50 लिंग : महिला	फोटो उपलब्ध	629	YFC0892109	निर्वाचक का नाम : छोटू लाल पिता का नाम: मांगीलाल गृह संख्या : 84 उम्र : 29 लिंग : पुरुष	फोटो उपलब्ध	630	YFC1546696	निर्वाचक का नाम : संतोष पति का नाम: छोटू लाल गृह संख्या : 84 उम्र : 24 लिंग : महिला	फोटो उपलब्ध
631	RJ/20/153/009241	निर्वाचक का नाम : प्यारी पति का नाम: डालू गृह संख्या : 85 उम्र : 81 लिंग : महिला	फोटो उपलब्ध	632	RJ/20/153/009166	निर्वाचक का नाम : जेतू पति का नाम: डूंगा गृह संख्या : 86 उम्र : 83 लिंग : महिला	फोटो उपलब्ध	633	RJ/20/153/009015	निर्वाचक का नाम : रामेश्वर पिता का नाम: गोमा गृह संख्या : 86 उम्र : 49 लिंग : पुरुष	फोटो उपलब्ध
634	RJ/20/153/010131	निर्वाचक का नाम : नानू पति का नाम: रामेश्वर गृह संख्या : 86 उम्र : 44 लिंग : महिला	फोटो उपलब्ध	635	YFC1182567	निर्वाचक का नाम : रुकमा देवी पति का नाम: बबलू गृह संख्या : 86 उम्र : 31 लिंग : महिला	फोटो उपलब्ध	636	YFC1239268	निर्वाचक का नाम : बबलू पिता का नाम: रामेश्वर गृह संख्या : 86 उम्र : 29 लिंग : पुरुष	फोटो उपलब्ध

637	YFC1571397
निर्वाचक का नाम : सांवर मल गाडरी पिता का नाम: शंकर लाल गाडरी गृह संख्या : 158 उम्र : 23 लिंग : पुरुष	फोटो उपलब्ध

638	YFC1787225
निर्वाचक का नाम : खुशबू पिता का नाम: रामेश्वर गृह संख्या : 604 उम्र : 21 लिंग : महिला	फोटो उपलब्ध

639	2	YFC2137875
निर्वाचक का नाम : सिंधुजा सिंह पिता का नाम: योगेंद्र सिंह गृह संख्या : 175- उम्र : 18 लिंग : महिला		फोटो उपलब्ध

## निर्वाचकों का विवरण :

## A) मतदाताओं की संख्या :

	नामावली का प्रकार	निर्वाचक नामावली की पहचान :	मतदाताओं की संख्या :				
			पुरुष	महिला	तृतीय लिंग	कुल	
I	मूल	मूल नामावली	समस्त पूरकों को समेकित करते हुए विशेष गहन पुनरीक्षण 2026 की मूल नामावली	312	326	0	638
II	घटक I - परिवर्धन सूची	पूरक 1	विशेष गहन पुनरीक्षण - 2026	0	1	0	1
III	घटक II - विलोपन सूची	पूरक 1	विशेष गहन पुनरीक्षण - 2026	0	0	0	0
IV	लिंग में संशोधन के कारण अंतर			0	0	0	0
पुनरीक्षण के बाद इस नामावली में शुद्ध निर्वाचक (I+II-III+IV)				312	327	0	639

## B) संशोधनों की संख्या :

नामावली का प्रकार	निर्वाचक नामावली की पहचान :	संशोधनों की संख्या :
पूरक 1	विशेष गहन पुनरीक्षण - 2026	2

निर्वाचक रजिस्ट्रीकरण अधिकारी द्वारा जारी

E2-मृत्यु, S2-स्थानांतरित, R2-दोहरी प्रविष्टि, M2-लापता, Q2-अहर्ता नहीं