

निर्वाचक नामावली 2026 S20 राजस्थान

विधान सभा क्षेत्र की संख्या , नाम व आरक्षण स्थिति : 178 - माण्डल (सामान्य)		भाग संख्या : : 316			
संसदीय निर्वाचन क्षेत्र की संख्या, नाम व आरक्षण स्थिति, जिसमें विधान सभा निर्वाचन क्षेत्र स्थित है : 23 - भीलवाड़ा (सामान्य)					
1. पुनरीक्षण का विवरण					
पुनरीक्षण का वर्ष :	2026	निर्वाचक नामावली की पहचान :			
अर्हता तिथि :	01-01-2026	समस्त पूरकों को समेकित करते हुए विशेष गहन पुनरीक्षण 2026 की मूल नामावली			
पुनरीक्षण का स्वरूप :	विशेष गहन पुनरीक्षण - 2026				
प्रकाशन की तिथि :	21-02-2026				
2. भाग व मतदान क्षेत्र का विवरण :					
भाग में आने वाले अनुभागों की संख्या और नाम :					
1-घोडाखेडा,मंगरोप					
2-बंजारों का खेडा,मंगरोप					
3-नायकों का खेडा,मंगरोप					
4-काबरा,मंगरोप					
5-रातडिया,मंगरोप					
6-पूर्विया मोहल्ला,मंगरोप					
7-रेगर मोहल्ला,मंगरोप					
	मुख्य शहर / मुख्य ग्राम	: मंगरोप			
	वार्ड	:			
	पोस्ट ऑफिस	: MANGROP BO			
	पुलिस थाना	: हमीरगढ़			
	तहसील	:			
	जिला	: भीलवाड़ा			
	पिन कोड	: 311025			
3. मतदान केंद्र का विवरण					
मतदान केंद्र की संख्या व नाम :	मतदान केन्द्र की विशेष हैसियत (पुरुष/महिला/सामान्य) :		सामान्य		
316 - मंगरोप			0		
मतदान केंद्र का भवन व पता :	इस मतदान क्षेत्र के सहायक (ऑक्जिलियरी) मतदान केन्द्रों की संख्या :				
महात्मा गांधी राजकीय विद्यालय द्वितीय, कमरा नं 5, मंगरोप					
4. मतदाताओं की संख्या :					
आरंभिक क्रम	अंतिम क्रम	मतदाताओं की संख्या			
संख्या	संख्या	पुरुष	महिला	तृतीय लिंग	कुल
1	1138	566	572	0	1138

निर्वाचक रजिस्ट्रीकरण अधिकारी द्वारा जारी

Nazri Naksha

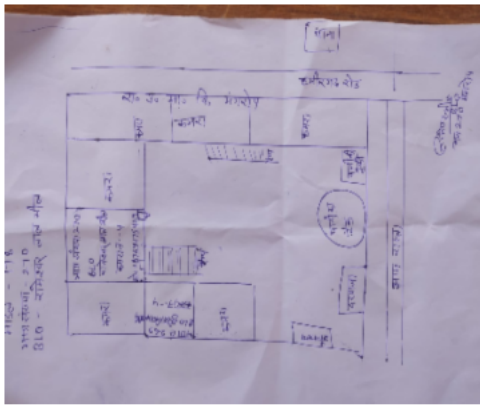

Google Map View



Polling Station Building Front View



Polling Station Front View



Cad View

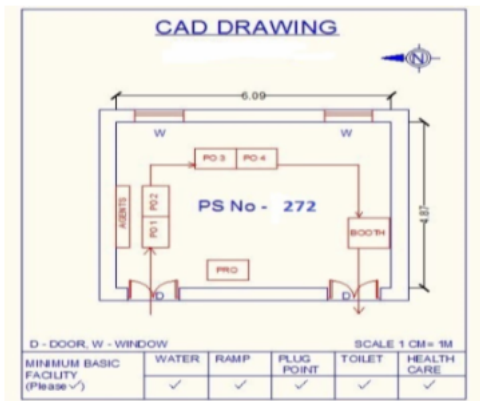

Key MAP View

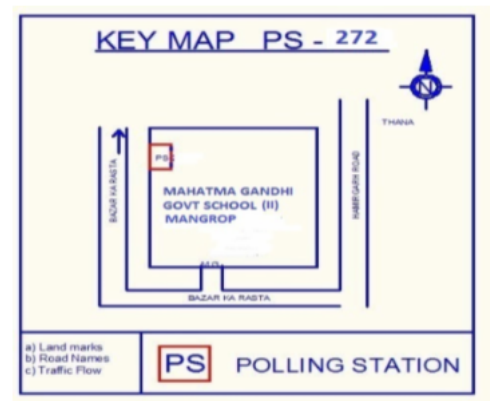

1	RJ/20/153/738031	निर्वाचक का नाम : नारायणसिंह पिता का नाम: लालसिंह गृह संख्या : 1140 उम्र : 64 लिंग : पुरुष	फोटो उपलब्ध	2	RJ/20/153/738529	निर्वाचक का नाम : सायकंवर पति का नाम: नारायणसिंह गृह संख्या : 1140 उम्र : 63 लिंग : महिला	फोटो उपलब्ध	3	RJ/20/153/738303	निर्वाचक का नाम : सुरजसिंह पिता का नाम: लालसिंह गृह संख्या : 1141 उम्र : 59 लिंग : पुरुष	फोटो उपलब्ध
4	RJ/20/153/739024	निर्वाचक का नाम : मांगूकंवर पति का नाम: सुरजसिंह गृह संख्या : 1141 उम्र : 57 लिंग : महिला	फोटो उपलब्ध	5	RJ/20/153/738302	निर्वाचक का नाम : दशरथसिंह पिता का नाम: लालसिंह गृह संख्या : 1141 उम्र : 57 लिंग : पुरुष	फोटो उपलब्ध	6	RJ/20/153/738528	निर्वाचक का नाम : सुगनाकंवर पति का नाम: दशरथसिंह गृह संख्या : 1141 उम्र : 56 लिंग : महिला	फोटो उपलब्ध
7	YFC0606855	निर्वाचक का नाम : विजेन्द्रपालसिंह पिता का नाम: सुरजसिंह गृह संख्या : 1141 उम्र : 40 लिंग : पुरुष	फोटो उपलब्ध	8	YFC0606863	निर्वाचक का नाम : गोपालसिंह पिता का नाम: सुरजसिंह गृह संख्या : 1141 उम्र : 37 लिंग : पुरुष	फोटो उपलब्ध	9	YFC1339258	निर्वाचक का नाम : हंसा पति का नाम: विजेंद्र गृह संख्या : 1141 उम्र : 36 लिंग : महिला	फोटो उपलब्ध
10	YFC1217181	निर्वाचक का नाम : महेन्द्र सिंह पिता का नाम: सुरज सिंह गृह संख्या : 1141 उम्र : 35 लिंग : पुरुष	फोटो उपलब्ध	11	YFC0606897	निर्वाचक का नाम : वन्दनाकंवर पति का नाम: महेन्द्रसिंह गृह संख्या : 1141 उम्र : 34 लिंग : महिला	फोटो उपलब्ध	12	YFC0606871	निर्वाचक का नाम : रेणुकंवर पति का नाम: गोपालसिंह गृह संख्या : 1141 उम्र : 33 लिंग : महिला	फोटो उपलब्ध
13	YFC0606889	निर्वाचक का नाम : बलवीरसिंह पिता का नाम: सुरजसिंह गृह संख्या : 1141 उम्र : 32 लिंग : पुरुष	फोटो उपलब्ध	14	YFC1217199	निर्वाचक का नाम : लादु सिंह पिता का नाम: दशरथ सिंह गृह संख्या : 1141 उम्र : 31 लिंग : पुरुष	फोटो उपलब्ध	15	YFC1217207	निर्वाचक का नाम : कान सिंह पिता का नाम: सुरज सिंह गृह संख्या : 1141 उम्र : 28 लिंग : पुरुष	फोटो उपलब्ध
16	RJ/20/153/738527	निर्वाचक का नाम : नंदकंवर पति का नाम: मोहनसिंह गृह संख्या : 1143 उम्र : 72 लिंग : महिला	फोटो उपलब्ध	17	YFC0148023	निर्वाचक का नाम : भैरू सिंह पिता का नाम: मोहन सिंह गृह संख्या : 1143 उम्र : 40 लिंग : पुरुष	फोटो उपलब्ध	18	YFC0027425	निर्वाचक का नाम : बीला कंवर पति का नाम: भैरू सिंह गृह संख्या : 1143 उम्र : 39 लिंग : महिला	फोटो उपलब्ध
19	RJ/20/153/738524	निर्वाचक का नाम : शम्भुकंवर पति का नाम: फतेहसिंह गृह संख्या : 1144 उम्र : 80 लिंग : महिला	फोटो उपलब्ध	20	YFC1255710	निर्वाचक का नाम : प्रेम कंवर पति का नाम: उदय सिंह गृह संख्या : 1144 उम्र : 58 लिंग : महिला	फोटो उपलब्ध	21	YFC0027516	निर्वाचक का नाम : गोपालसिंह पिता का नाम: फतेहसिंह गृह संख्या : 1144 उम्र : 51 लिंग : पुरुष	फोटो उपलब्ध
22	LKD2051910	निर्वाचक का नाम : रूपकंवर पति का नाम: गोपालसिंह गृह संख्या : 1144 उम्र : 50 लिंग : महिला	फोटो उपलब्ध	23	LKD2051928	निर्वाचक का नाम : शंकर सिंह पिता का नाम: फतह सिंह गृह संख्या : 1144 उम्र : 41 लिंग : पुरुष	फोटो उपलब्ध	24	YFC0359232	निर्वाचक का नाम : नारायण कंवर पति का नाम: शंकर सिंह गृह संख्या : 1144 उम्र : 40 लिंग : महिला	फोटो उपलब्ध
25	YFC1217215	निर्वाचक का नाम : गेंद सिंह पिता का नाम: उदय सिंह गृह संख्या : 1144 उम्र : 30 लिंग : पुरुष	फोटो उपलब्ध	26	YFC1255645	निर्वाचक का नाम : सुनीता पति का नाम: गेंद सिंह गृह संख्या : 1144 उम्र : 28 लिंग : महिला	फोटो उपलब्ध	27	YFC1255769	निर्वाचक का नाम : शोभा पति का नाम: भुर सिंह गृह संख्या : 1145 उम्र : 71 लिंग : महिला	फोटो उपलब्ध
28	YFC1255678	निर्वाचक का नाम : दुर्गा कंवर पति का नाम: किशन सिंह गृह संख्या : 1145 उम्र : 43 लिंग : महिला	फोटो उपलब्ध	29	YFC0229393	निर्वाचक का नाम : किशन पिता का नाम: भवानी सिंह गृह संख्या : 1145 उम्र : 42 लिंग : पुरुष	फोटो उपलब्ध	30	YFC0277707	निर्वाचक का नाम : बालु सिंह पिता का नाम: भवानी सिंह गृह संख्या : 1145 उम्र : 41 लिंग : पुरुष	फोटो उपलब्ध

31	YFC1217249	निर्वाचक का नाम : ऋष्णा कंवर पति का नाम: बालु सिंह गृह संख्या : 1145 उम्र : 36 लिंग : महिला	फोटो उपलब्ध	32	RJ/20/153/738512	निर्वाचक का नाम : लाडकंवर पति का नाम: कल्याणसिंह गृह संख्या : 1146 उम्र : 83 लिंग : महिला	फोटो उपलब्ध	33	RJ/20/153/738553	निर्वाचक का नाम : किशनसिंह पिता का नाम: कल्याणसिंह गृह संख्या : 1146 उम्र : 55 लिंग : पुरुष	फोटो उपलब्ध
34	RJ/20/153/738498	निर्वाचक का नाम : गोपालसिंह पिता का नाम: कल्याणसिंह गृह संख्या : 1146 उम्र : 50 लिंग : पुरुष	फोटो उपलब्ध	35	YFC0359190	निर्वाचक का नाम : कैलाश कंवर पति का नाम: गोपाल सिंह गृह संख्या : 1146 उम्र : 41 लिंग : महिला	फोटो उपलब्ध	36	YFC1217256	निर्वाचक का नाम : फुला पति का नाम: किशन सिंह गृह संख्या : 1146 उम्र : 39 लिंग : महिला	फोटो उपलब्ध
37	YFC1942028	निर्वाचक का नाम : सुरेंद्र सिंग गौड पिता का नाम: किशन सिंग गौड गृह संख्या : 1146 उम्र : 21 लिंग : पुरुष	फोटो उपलब्ध	38	RJ/20/153/738421	निर्वाचक का नाम : दरियावकंवर पति का नाम: मनोहरसिंह गृह संख्या : 1147 उम्र : 67 लिंग : महिला	फोटो उपलब्ध	39	RJ/20/153/738123	निर्वाचक का नाम : प्रतापसिंह पिता का नाम: डूंगरसिंह गृह संख्या : 1149 उम्र : 73 लिंग : पुरुष	फोटो उपलब्ध
40	YFC1251248	निर्वाचक का नाम : मोहन सिंह पिता का नाम: डूंगर सिंह गृह संख्या : 1149 उम्र : 73 लिंग : पुरुष	फोटो उपलब्ध	41	RJ/20/153/738532	निर्वाचक का नाम : सज्जनकंवर पति का नाम: प्रतापसिंह गृह संख्या : 1149 उम्र : 72 लिंग : महिला	फोटो उपलब्ध	42	RJ/20/153/738533	निर्वाचक का नाम : फूलकंवर पति का नाम: मोहनसिंह गृह संख्या : 1149 उम्र : 67 लिंग : महिला	फोटो उपलब्ध
43	YFC0229385	निर्वाचक का नाम : अभयसिंह पिता का नाम: डूंगरसिंह गृह संख्या : 1149 उम्र : 63 लिंग : पुरुष	फोटो उपलब्ध	44	RJ/20/153/739065	निर्वाचक का नाम : निहालकंवर पति का नाम: अभयसिंह गृह संख्या : 1149 उम्र : 60 लिंग : महिला	फोटो उपलब्ध	45	RJ/20/153/738554	निर्वाचक का नाम : भंवरसिंह पिता का नाम: प्रतापसिंह गृह संख्या : 1149 उम्र : 57 लिंग : पुरुष	फोटो उपलब्ध
46	LKD2051936	निर्वाचक का नाम : विष्णुकंवर पति का नाम: भंवरसिंह गृह संख्या : 1149 उम्र : 55 लिंग : महिला	फोटो उपलब्ध	47	YFC1264738	निर्वाचक का नाम : समंदा कंवर पति का नाम: महेंद्र सिंह गृह संख्या : 1149 उम्र : 43 लिंग : महिला	फोटो उपलब्ध	48	YFC1251289	निर्वाचक का नाम : बहादुर सिंह पिता का नाम: छगन सिंह गृह संख्या : 1149 उम्र : 42 लिंग : पुरुष	फोटो उपलब्ध
49	YFC0229377	निर्वाचक का नाम : महेन्द्र सिंह पिता का नाम: अभय सिंह गृह संख्या : 1149 उम्र : 38 लिंग : पुरुष	फोटो उपलब्ध	50	YFC1692151	निर्वाचक का नाम : रुकमणी पति का नाम: प्रेम सिंह गृह संख्या : 1149 उम्र : 38 लिंग : महिला	फोटो उपलब्ध	51	YFC0902262	निर्वाचक का नाम : देव सिंह पिता का नाम: मोहन सिंह गृह संख्या : 1149 उम्र : 36 लिंग : पुरुष	फोटो उपलब्ध
52	YFC0902247	निर्वाचक का नाम : प्रेम सिंह पिता का नाम: प्रताप सिंह गृह संख्या : 1149 उम्र : 34 लिंग : पुरुष	फोटो उपलब्ध	53	YFC0902254	निर्वाचक का नाम : गेडा कंवर पति का नाम: बहादुर सिंह गृह संख्या : 1149 उम्र : 34 लिंग : महिला	फोटो उपलब्ध	54	YFC0902288	निर्वाचक का नाम : देवेन्द्र सिंह पिता का नाम: अभय सिंह गृह संख्या : 1149 उम्र : 31 लिंग : पुरुष	फोटो उपलब्ध
55	YFC0902270	निर्वाचक का नाम : प्रियंका पति का नाम: देव सिंह गृह संख्या : 1149 उम्र : 29 लिंग : महिला	फोटो उपलब्ध	56	YFC1691187	निर्वाचक का नाम : पूरण सिंह राजपूत पिता का नाम: भंवर सिंह गृह संख्या : 1149 उम्र : 27 लिंग : पुरुष	फोटो उपलब्ध	57	RJ/20/153/738325	निर्वाचक का नाम : उदयसिंह पिता का नाम: सोहनसिंह गृह संख्या : 1150 उम्र : 72 लिंग : पुरुष	फोटो उपलब्ध
58	YFC0027417	निर्वाचक का नाम : जवालसिंह पिता का नाम: मांगूसिंह गृह संख्या : 1150 उम्र : 55 लिंग : पुरुष	फोटो उपलब्ध	59	YFC1264761	निर्वाचक का नाम : पारस कंवर पति का नाम: जवाल सिंह गृह संख्या : 1150 उम्र : 48 लिंग : महिला	फोटो उपलब्ध	60	YFC0027466	निर्वाचक का नाम : शिव सिंह पिता का नाम: उदय सिंह गृह संख्या : 1150 उम्र : 40 लिंग : पुरुष	फोटो उपलब्ध

61	YFC0027474	निर्वाचक का नाम : राधा कंवर पति का नाम: शिवसिंह गृह संख्या : 1150 उम्र : 39 लिंग : महिला	फोटो उपलब्ध	62	YFC0359208	निर्वाचक का नाम : भैरू सिंह पिता का नाम: उदय सिंह गृह संख्या : 1150 उम्र : 37 लिंग : पुरुष	फोटो उपलब्ध	63	YFC1913615	निर्वाचक का नाम : श्रवण कंवर राजपूत पति का नाम: चावई सिंह राजपूत गृह संख्या : 1150 उम्र : 32 लिंग : महिला	फोटो उपलब्ध
64	YFC1255793	निर्वाचक का नाम : लक्ष्मी कंवर पति का नाम: भेरू सिंह गृह संख्या : 1150 उम्र : 31 लिंग : महिला	फोटो उपलब्ध	65	YFC1275080	निर्वाचक का नाम : चावंड सिंह पिता का नाम: ज्वाला सिंह गृह संख्या : 1150 उम्र : 27 लिंग : पुरुष	फोटो उपलब्ध	66	YFC1275056	निर्वाचक का नाम : शैतान सिंह पिता का नाम: ज्वाला सिंह गृह संख्या : 1150 उम्र : 26 लिंग : पुरुष	फोटो उपलब्ध
67	YFC1435502	निर्वाचक का नाम : सोनू सिंह पिता का नाम: उदय सिंह गृह संख्या : 1150 उम्र : 26 लिंग : पुरुष	फोटो उपलब्ध	68	RJ/20/153/738525	निर्वाचक का नाम : गुलाबकंवर पति का नाम: रामसिंह गृह संख्या : 1151 उम्र : 74 लिंग : महिला	फोटो उपलब्ध	69	LKD2051951	निर्वाचक का नाम : कालूसिंह पिता का नाम: मानसिंह गृह संख्या : 1151 उम्र : 64 लिंग : पुरुष	फोटो उपलब्ध
70	RJ/20/153/738530	निर्वाचक का नाम : लालीकंवर पति का नाम: कालूसिंह गृह संख्या : 1151 उम्र : 62 लिंग : महिला	फोटो उपलब्ध	71	RJ/20/153/738312	निर्वाचक का नाम : लक्ष्मणसिंह पिता का नाम: मानसिंह गृह संख्या : 1151 उम्र : 60 लिंग : पुरुष	फोटो उपलब्ध	72	RJ/20/153/739037	निर्वाचक का नाम : नंदसिंह पिता का नाम: कल्याणसिंह गृह संख्या : 1151 उम्र : 57 लिंग : पुरुष	फोटो उपलब्ध
73	RJ/20/153/739001	निर्वाचक का नाम : सुगनाकंवर पति का नाम: नंदसिंह गृह संख्या : 1151 उम्र : 55 लिंग : महिला	फोटो उपलब्ध	74	YFC0308809	निर्वाचक का नाम : महावीर सिंह पिता का नाम: रामसिंह गृह संख्या : 1151 उम्र : 38 लिंग : पुरुष	फोटो उपलब्ध	75	YFC0308817	निर्वाचक का नाम : भंवरकंवर पति का नाम: महावीर सिंह गृह संख्या : 1151 उम्र : 37 लिंग : महिला	फोटो उपलब्ध
76	YFC0308791	निर्वाचक का नाम : शैनु सिंह पिता का नाम: राम सिंह गृह संख्या : 1151 उम्र : 36 लिंग : पुरुष	फोटो उपलब्ध	77	YFC1217264	निर्वाचक का नाम : नन्द सिंह पिता का नाम: कालू सिंह गृह संख्या : 1151 उम्र : 34 लिंग : पुरुष	फोटो उपलब्ध	78	YFC1217272	निर्वाचक का नाम : मनभर पति का नाम: नन्द सिंह गृह संख्या : 1151 उम्र : 32 लिंग : महिला	फोटो उपलब्ध
79	YFC1217280	निर्वाचक का नाम : सोनू कंवर पति का नाम: सैनु सिंह गृह संख्या : 1151 उम्र : 32 लिंग : महिला	फोटो उपलब्ध	80	YFC0902296	निर्वाचक का नाम : शेर सिंह पिता का नाम: लक्ष्मण सिंह गृह संख्या : 1151 उम्र : 29 लिंग : पुरुष	फोटो उपलब्ध	81	YFC1275023	निर्वाचक का नाम : विक्रम पिता का नाम: नंदसिंह गृह संख्या : 1151 उम्र : 27 लिंग : पुरुष	फोटो उपलब्ध
82	YFC1435494	निर्वाचक का नाम : गोविंद सिंह पिता का नाम: नंद सिंह गृह संख्या : 1151 उम्र : 26 लिंग : पुरुष	फोटो उपलब्ध	83	YFC1787332	निर्वाचक का नाम : शैतान सिंग चौहान पिता का नाम: भेरू सिंग चौहान गृह संख्या : 1143 उम्र : 21 लिंग : पुरुष	फोटो उपलब्ध				

84	YFC1611953	निर्वाचक का नाम : माया बंजारा पति का नाम: मदन बंजारा गृह संख्या : 00 उम्र : 28 लिंग : महिला	फोटो उपलब्ध	85	RJ/20/153/738358	निर्वाचक का नाम : सोजी पिता का नाम: किशन गृह संख्या : 1153 उम्र : 54 लिंग : पुरुष	फोटो उपलब्ध	86	RJ/20/153/739076	निर्वाचक का नाम : साबू पति का नाम: सोजी गृह संख्या : 1153 उम्र : 52 लिंग : महिला	फोटो उपलब्ध
87	YFC1692185	निर्वाचक का नाम : बीटिया बंजारा पति का नाम: भगवान लाल गृह संख्या : 1153 उम्र : 38 लिंग : महिला	फोटो उपलब्ध	88	YFC1939560	निर्वाचक का नाम : भगवान बंजारा पिता का नाम: सोजी राम बंजारा गृह संख्या : 1153 उम्र : 33 लिंग : पुरुष	फोटो उपलब्ध	89	YFC1362532	निर्वाचक का नाम : राधा पति का नाम: शैतान गृह संख्या : 1153 उम्र : 28 लिंग : महिला	फोटो उपलब्ध
90	YFC1833672	निर्वाचक का नाम : राधा बंजारा पति का नाम: मुकेश बंजारा गृह संख्या : 1153 उम्र : 27 लिंग : महिला	फोटो उपलब्ध	91	YFC1351444	निर्वाचक का नाम : मुकेश पिता का नाम: सोजी राम गृह संख्या : 1153 उम्र : 26 लिंग : पुरुष	फोटो उपलब्ध	92	RJ/20/153/739111	निर्वाचक का नाम : कजोडी पति का नाम: डुगा गृह संख्या : 1154 उम्र : 82 लिंग : महिला	फोटो उपलब्ध
93	RJ/20/153/738357	निर्वाचक का नाम : मथरी पति का नाम: कनीराम गृह संख्या : 1156 उम्र : 83 लिंग : महिला	फोटो उपलब्ध	94	YFC0359216	निर्वाचक का नाम : सीता पिता का नाम: भैरूलाल गृह संख्या : 1156 उम्र : 52 लिंग : महिला	फोटो उपलब्ध	95	LKD2051969	निर्वाचक का नाम : राजु पिता का नाम: कनीराम गृह संख्या : 1156 उम्र : 42 लिंग : पुरुष	फोटो उपलब्ध
96	YFC0229245	निर्वाचक का नाम : देवकिशन पिता का नाम: किशना गृह संख्या : 1156 उम्र : 42 लिंग : पुरुष	फोटो उपलब्ध	97	LKD2414142	निर्वाचक का नाम : सुन्दर पति का नाम: देवकिशन गृह संख्या : 1156 उम्र : 39 लिंग : महिला	फोटो उपलब्ध	98	YFC1614643	निर्वाचक का नाम : मंजू देवी पति का नाम: जगदीश लाल गृह संख्या : 1156 उम्र : 38 लिंग : महिला	फोटो उपलब्ध
99	YFC0277715	निर्वाचक का नाम : जगदीश पिता का नाम: कनीराम गृह संख्या : 1156 उम्र : 36 लिंग : पुरुष	फोटो उपलब्ध	100	YFC0643106	निर्वाचक का नाम : श्यामलाल पिता का नाम: भैरूलाल गृह संख्या : 1156 उम्र : 33 लिंग : पुरुष	फोटो उपलब्ध	101	YFC0643114	निर्वाचक का नाम : कंकुदेवी पति का नाम: श्यामलाल गृह संख्या : 1156 उम्र : 31 लिंग : महिला	फोटो उपलब्ध
102	YFC0643122	निर्वाचक का नाम : मदनलाल पिता का नाम: भैरूलाल गृह संख्या : 1156 उम्र : 31 लिंग : पुरुष	फोटो उपलब्ध	103	YFC1611946	निर्वाचक का नाम : अनु बंजारा पति का नाम: लोकेश कुमार बंजारा गृह संख्या : 1156 उम्र : 27 लिंग : महिला	फोटो उपलब्ध	104	YFC1807841	निर्वाचक का नाम : जलफा बंजारा पति का नाम: पप्पू बंजारा गृह संख्या : 1156 उम्र : 27 लिंग : महिला	फोटो उपलब्ध
105	RJ/20/153/738474	निर्वाचक का नाम : सोजी पिता का नाम: रामा गृह संख्या : 1158 उम्र : 52 लिंग : पुरुष	फोटो उपलब्ध	106	LKD2414159	निर्वाचक का नाम : कैलाश पति का नाम: सोजी गृह संख्या : 1158 उम्र : 41 लिंग : महिला	फोटो उपलब्ध	107	LKD2414167	निर्वाचक का नाम : हरलाल पिता का नाम: रामा गृह संख्या : 1158 उम्र : 41 लिंग : पुरुष	फोटो उपलब्ध
108	LKD2414175	निर्वाचक का नाम : मंजू पति का नाम: हरलाल गृह संख्या : 1158 उम्र : 40 लिंग : महिला	फोटो उपलब्ध	109	RJ/20/153/738119	निर्वाचक का नाम : सोजी पिता का नाम: मांगू गृह संख्या : 1160 उम्र : 67 लिंग : पुरुष	फोटो उपलब्ध	110	LKD2051985	निर्वाचक का नाम : गीता पति का नाम: सोजी गृह संख्या : 1160 उम्र : 62 लिंग : महिला	फोटो उपलब्ध
111	YFC0027318	निर्वाचक का नाम : गोरू पिता का नाम: मांगू गृह संख्या : 1160 उम्र : 62 लिंग : पुरुष	फोटो उपलब्ध	112	RJ/20/153/738313	निर्वाचक का नाम : काना पिता का नाम: मांगू गृह संख्या : 1160 उम्र : 60 लिंग : पुरुष	फोटो उपलब्ध	113	LKD2052009	निर्वाचक का नाम : गीता पति का नाम: काना गृह संख्या : 1160 उम्र : 57 लिंग : महिला	फोटो उपलब्ध

114 निर्वाचक का नाम : कमला पति का नाम: गोरू गृह संख्या : 1160 उम्र : 55 लिंग : महिला	LKD2051993 फोटो उपलब्ध	115 निर्वाचक का नाम : शंकर लाल पिता का नाम: सोजी राम गृह संख्या : 1160 उम्र : 40 लिंग : पुरुष	YFC0100313 फोटो उपलब्ध	116 निर्वाचक का नाम : मधू पति का नाम: कालू गृह संख्या : 1160 उम्र : 40 लिंग : महिला	YFC1255603 फोटो उपलब्ध
117 निर्वाचक का नाम : कालू लाल पिता का नाम: सोजी राम गृह संख्या : 1160 उम्र : 38 लिंग : पुरुष	YFC0100248 फोटो उपलब्ध	118 निर्वाचक का नाम : जगदीश बंजारा पिता का नाम: गोरू बंजारा गृह संख्या : 1160 उम्र : 35 लिंग : पुरुष	YFC1915974 फोटो उपलब्ध	119 निर्वाचक का नाम : इन्द्र पति का नाम: शंकर लाल गृह संख्या : 1160 उम्र : 33 लिंग : महिला	YFC1217322 फोटो उपलब्ध
120 निर्वाचक का नाम : बाबूलाल पिता का नाम: सोजी राम गृह संख्या : 1160 उम्र : 32 लिंग : पुरुष	YFC1251313 फोटो उपलब्ध	121 निर्वाचक का नाम : सीमा पति का नाम: जगदीश गृह संख्या : 1160 उम्र : 31 लिंग : महिला	YFC1255561 फोटो उपलब्ध	122 निर्वाचक का नाम : लीला पति का नाम: बाबू लाल गृह संख्या : 1160 उम्र : 30 लिंग : महिला	YFC1255587 फोटो उपलब्ध
123 निर्वाचक का नाम : तोफ़ान पिता का नाम: काना गृह संख्या : 1160 उम्र : 28 लिंग : पुरुष	YFC1251461 फोटो उपलब्ध	124 निर्वाचक का नाम : शैतान पिता का नाम: गोरू गृह संख्या : 1160 उम्र : 26 लिंग : पुरुष	YFC1275007 फोटो उपलब्ध	125 निर्वाचक का नाम : पप्पू लाल पिता का नाम: सोजी राम गृह संख्या : 1160 उम्र : 26 लिंग : पुरुष	YFC1256031 फोटो उपलब्ध
126 निर्वाचक का नाम : सीमा बंजारा पति का नाम: पप्पू बंजारा गृह संख्या : 1160 उम्र : 24 लिंग : महिला	YFC1911718 फोटो उपलब्ध	127 निर्वाचक का नाम : राणी बंजारा पति का नाम: शैतान बंजारा गृह संख्या : 1160 उम्र : 23 लिंग : महिला	YFC1911726 फोटो उपलब्ध	128 निर्वाचक का नाम : महेंद्र बंजारा बंजारा पिता का नाम: गोरू बंजारा गृह संख्या : 1160 उम्र : 22 लिंग : पुरुष	YFC1939651 फोटो उपलब्ध
129 निर्वाचक का नाम : राहुल बंजारा बंजारा पिता का नाम: कना बंजारा गृह संख्या : 1160 उम्र : 22 लिंग : पुरुष	YFC1941863 फोटो उपलब्ध	130 निर्वाचक का नाम : गोपी बंजारा पिता का नाम: काना बंजारा गृह संख्या : 1160 उम्र : 20 लिंग : पुरुष	YFC2089530 फोटो उपलब्ध	131 निर्वाचक का नाम : देवकिशन पिता का नाम: सिंगा गृह संख्या : 1162 उम्र : 60 लिंग : पुरुष	YFC0076182 फोटो उपलब्ध
132 निर्वाचक का नाम : काली पति का नाम: देवकिशन गृह संख्या : 1162 उम्र : 54 लिंग : महिला	RJ/20/153/739109 फोटो उपलब्ध	133 निर्वाचक का नाम : शर्मा बंजारा पति का नाम: ओमप्रकाश बंजारा गृह संख्या : 1162 उम्र : 23 लिंग : महिला	YFC1777515 फोटो उपलब्ध	134 निर्वाचक का नाम : निर्मल बंजारा पिता का नाम: देवकिशन बंजारा गृह संख्या : 1162 उम्र : 21 लिंग : पुरुष	YFC1776947 फोटो उपलब्ध
135 निर्वाचक का नाम : रखी पति का नाम: सिंगा गृह संख्या : 1164 उम्र : 106 लिंग : महिला	RJ/20/153/738385 फोटो उपलब्ध	136 निर्वाचक का नाम : श्यामलाल पिता का नाम: सिंगा गृह संख्या : 1164 उम्र : 46 लिंग : पुरुष	RJ/20/153/738271 फोटो उपलब्ध	137 निर्वाचक का नाम : काली देवी पति का नाम: श्याम लाल गृह संख्या : 1164 उम्र : 39 लिंग : महिला	YFC0229336 फोटो उपलब्ध
138 निर्वाचक का नाम : विनोदी बंजारा पति का नाम: कालू गृह संख्या : 1164 उम्र : 30 लिंग : महिला	YFC1609163 फोटो उपलब्ध	139 निर्वाचक का नाम : कालू पिता का नाम: श्याम लाल गृह संख्या : 1164 उम्र : 28 लिंग : पुरुष	YFC1217330 फोटो उपलब्ध	140 निर्वाचक का नाम : पिन्दू पिता का नाम: श्याम लाल गृह संख्या : 1164 उम्र : 27 लिंग : पुरुष	YFC1217348 फोटो उपलब्ध
141 निर्वाचक का नाम : प्रियंका बंजारा पति का नाम: पिन्दू बंजारा गृह संख्या : 1164 उम्र : 26 लिंग : महिला	YFC1939669 फोटो उपलब्ध	142 निर्वाचक का नाम : पारी पति का नाम: रतन गृह संख्या : 1165 उम्र : 60 लिंग : महिला	LKD1787373 फोटो उपलब्ध	143 निर्वाचक का नाम : गुलफा बंजारा पिता का नाम: रतन बंजारा गृह संख्या : 1165 उम्र : 22 लिंग : महिला	YFC1691328 फोटो उपलब्ध

144	YFC0027326	निर्वाचक का नाम : गोपाल लाल पिता का नाम: मोती लाल गृह संख्या : 1166 उम्र : 41 लिंग : पुरुष	फोटो उपलब्ध	145	YFC0359182	निर्वाचक का नाम : कैलाश देवी पति का नाम: गोपाल लाल गृह संख्या : 1166 उम्र : 38 लिंग : महिला	फोटो उपलब्ध	146	YFC0552505	निर्वाचक का नाम : शंकरलाल पिता का नाम: मोतीलाल गृह संख्या : 1166 उम्र : 34 लिंग : पुरुष	फोटो उपलब्ध
147	YFC0552513	निर्वाचक का नाम : मन्जु पति का नाम: शंकर गृह संख्या : 1166 उम्र : 33 लिंग : महिला	फोटो उपलब्ध	148	YFC0100297	निर्वाचक का नाम : जीवा पिता का नाम: गब्बा गृह संख्या : 1167 उम्र : 47 लिंग : पुरुष	फोटो उपलब्ध	149	YFC0305771	निर्वाचक का नाम : जानी पति का नाम: जीवा गृह संख्या : 1167 उम्र : 45 लिंग : महिला	फोटो उपलब्ध
150	YFC0100610	निर्वाचक का नाम : गुडडी देवी पति का नाम: विजय कुमार गृह संख्या : 1167 उम्र : 40 लिंग : महिला	फोटो उपलब्ध	151	RJ/20/153/738272	निर्वाचक का नाम : तेजा पिता का नाम: बिहारी गृह संख्या : 1168 उम्र : 52 लिंग : पुरुष	फोटो उपलब्ध	152	RJ/20/153/738434	निर्वाचक का नाम : बाबूडी पति का नाम: तेजा गृह संख्या : 1168 उम्र : 52 लिंग : महिला	फोटो उपलब्ध
153	YFC1825835	निर्वाचक का नाम : प्रेम देवी बंजारा पति का नाम: प्रकाश बंजारा गृह संख्या : 1168 उम्र : 34 लिंग : महिला	फोटो उपलब्ध	154	YFC1394873	निर्वाचक का नाम : प्रकाश पिता का नाम: तेजा गृह संख्या : 1168 उम्र : 29 लिंग : पुरुष	फोटो उपलब्ध	155	YFC1692128	निर्वाचक का नाम : सोनू बंजारा बंजारा पिता का नाम: तेजा गृह संख्या : 1168 उम्र : 25 लिंग : पुरुष	फोटो उपलब्ध
156	RJ/20/153/738270	निर्वाचक का नाम : किशन पिता का नाम: बिहारी गृह संख्या : 1170 उम्र : 62 लिंग : पुरुष	फोटो उपलब्ध	157	YFC1217355	निर्वाचक का नाम : माया देवी पति का नाम: सन्देश गृह संख्या : 1170 उम्र : 38 लिंग : महिला	फोटो उपलब्ध	158	YFC0027508	निर्वाचक का नाम : सन्देश पिता का नाम: किशन लाल गृह संख्या : 1170 उम्र : 37 लिंग : पुरुष	फोटो उपलब्ध
159	YFC0856690	निर्वाचक का नाम : महेन्द्र पिता का नाम: किशन गृह संख्या : 1170 उम्र : 31 लिंग : पुरुष	फोटो उपलब्ध	160	YFC1691674	निर्वाचक का नाम : रेखा बंजारा पति का नाम: पप्पू गृह संख्या : 1170 उम्र : 30 लिंग : महिला	फोटो उपलब्ध	161	YFC2018067	निर्वाचक का नाम : शारदा बंजारा अन्य: किशन बंजारा गृह संख्या : 1170 उम्र : 30 लिंग : महिला	फोटो उपलब्ध
162	YFC1415892	निर्वाचक का नाम : बलुल पति का नाम: महेंद्र गृह संख्या : 1170 उम्र : 29 लिंग : महिला	फोटो उपलब्ध	163	YFC1217363	निर्वाचक का नाम : मुकेश पिता का नाम: किशन गृह संख्या : 1170 उम्र : 27 लिंग : पुरुष	फोटो उपलब्ध	164	YFC1217371	निर्वाचक का नाम : पप्पु पिता का नाम: किशन गृह संख्या : 1170 उम्र : 27 लिंग : पुरुष	फोटो उपलब्ध
165	RJ/20/153/738430	निर्वाचक का नाम : बूला पति का नाम: लालू गृह संख्या : 1171 उम्र : 92 लिंग : महिला	फोटो उपलब्ध	166	LKD2052033	निर्वाचक का नाम : कमला पिता का नाम: लालू गृह संख्या : 1171 उम्र : 52 लिंग : महिला	फोटो उपलब्ध	167	YFC0552521	निर्वाचक का नाम : शंकर पिता का नाम: गोरू गृह संख्या : 1171 उम्र : 33 लिंग : पुरुष	फोटो उपलब्ध
168	RJ/20/153/738477	निर्वाचक का नाम : मथरी पति का नाम: हरलाल गृह संख्या : 1172 उम्र : 69 लिंग : महिला	फोटो उपलब्ध	169	LKD2052041	निर्वाचक का नाम : प्रेम पति का नाम: चतरा गृह संख्या : 1172 उम्र : 48 लिंग : महिला	फोटो उपलब्ध	170	YFC0305805	निर्वाचक का नाम : राजू पिता का नाम: हरलाल गृह संख्या : 1172 उम्र : 42 लिंग : पुरुष	फोटो उपलब्ध
171	LKD2052058	निर्वाचक का नाम : नंदू पति का नाम: राजू गृह संख्या : 1172 उम्र : 40 लिंग : महिला	फोटो उपलब्ध	172	YFC1611979	निर्वाचक का नाम : सुगना बंजारा पति का नाम: बालु लाल बंजारा गृह संख्या : 1172 उम्र : 38 लिंग : महिला	फोटो उपलब्ध	173	YFC0076356	निर्वाचक का नाम : बालू लाल पिता का नाम: हर लाल गृह संख्या : 1172 उम्र : 37 लिंग : पुरुष	फोटो उपलब्ध

174	YFC1217397	निर्वाचक का नाम : जगदिश पिता का नाम: चतरू गृह संख्या : 1172 उम्र : 27 लिंग : पुरुष	फोटो उपलब्ध	175	YFC1962075	निर्वाचक का नाम : सुरेश चंद्र बंजारा पिता का नाम: राजू लाल बंजारा गृह संख्या : 1172 उम्र : 21 लिंग : पुरुष	फोटो उपलब्ध	176	YFC2073070	निर्वाचक का नाम : विनोद बंजारा पिता का नाम: चतरा बंजारा गृह संख्या : 1172 उम्र : 21 लिंग : पुरुष	फोटो उपलब्ध
177	RJ/20/153/738016	निर्वाचक का नाम : बंशी पिता का नाम: सिंगा गृह संख्या : 1173 उम्र : 72 लिंग : पुरुष	फोटो उपलब्ध	178	YFC0856716	निर्वाचक का नाम : जमनी पति का नाम: बंशी गृह संख्या : 1173 उम्र : 71 लिंग : महिला	फोटो उपलब्ध	179	LKD2052066	निर्वाचक का नाम : सुवा पति का नाम: बंशी गृह संख्या : 1173 उम्र : 57 लिंग : महिला	फोटो उपलब्ध
180	YFC0856724	निर्वाचक का नाम : मुकेश पिता का नाम: बंशीलाल गृह संख्या : 1173 उम्र : 32 लिंग : पुरुष	फोटो उपलब्ध	181	YFC1250927	निर्वाचक का नाम : अनिल कुमार पिता का नाम: बंसी लाल गृह संख्या : 1173 उम्र : 29 लिंग : पुरुष	फोटो उपलब्ध	182	YFC1217405	निर्वाचक का नाम : संजु पति का नाम: मुकेश गृह संख्या : 1173 उम्र : 28 लिंग : महिला	फोटो उपलब्ध
183	RJ/20/153/738384	निर्वाचक का नाम : शिवा पिता का नाम: सिंगा गृह संख्या : 1174 उम्र : 66 लिंग : पुरुष	फोटो उपलब्ध	184	YFC0076075	निर्वाचक का नाम : सुवा पति का नाम: लक्ष्मण गृह संख्या : 1175 उम्र : 66 लिंग : महिला	फोटो उपलब्ध	185	YFC0076067	निर्वाचक का नाम : रोडू लाल पिता का नाम: लक्ष्मण गृह संख्या : 1175 उम्र : 41 लिंग : पुरुष	फोटो उपलब्ध
186	YFC0076042	निर्वाचक का नाम : श्याम लाल पिता का नाम: लक्ष्मण गृह संख्या : 1175 उम्र : 38 लिंग : पुरुष	फोटो उपलब्ध	187	YFC1217447	निर्वाचक का नाम : संजु पति का नाम: रोडा गृह संख्या : 1175 उम्र : 38 लिंग : महिला	फोटो उपलब्ध	188	YFC1831916	निर्वाचक का नाम : लीला बाई बंजारा पति का नाम: श्याम लाल बंजारा गृह संख्या : 1175 उम्र : 35 लिंग : महिला	फोटो उपलब्ध
189	YFC1572163	निर्वाचक का नाम : सीमा बंजारा पति का नाम: धर्म बंजारा गृह संख्या : 1175 उम्र : 34 लिंग : महिला	फोटो उपलब्ध	190	YFC1217462	निर्वाचक का नाम : कालु पिता का नाम: लक्ष्मण गृह संख्या : 1175 उम्र : 28 लिंग : पुरुष	फोटो उपलब्ध	191	YFC1217454	निर्वाचक का नाम : धर्मराज पिता का नाम: लक्ष्मण गृह संख्या : 1175 उम्र : 28 लिंग : पुरुष	फोटो उपलब्ध
192	YFC1217470	निर्वाचक का नाम : माया पति का नाम: धर्मराज गृह संख्या : 1175 उम्र : 27 लिंग : महिला	फोटो उपलब्ध	193	YFC1217488	निर्वाचक का नाम : माया पति का नाम: कालु गृह संख्या : 1175 उम्र : 27 लिंग : महिला	फोटो उपलब्ध	194	RJ/20/153/738283	निर्वाचक का नाम : गोमा पिता का नाम: नारायण गृह संख्या : 1176 उम्र : 75 लिंग : पुरुष	फोटो उपलब्ध
195	LKD2052082	निर्वाचक का नाम : मांगी पति का नाम: गोमा गृह संख्या : 1176 उम्र : 71 लिंग : महिला	फोटो उपलब्ध	196	RJ/20/153/738087	निर्वाचक का नाम : गोरू पिता का नाम: भैरू गृह संख्या : 1176 उम्र : 60 लिंग : पुरुष	फोटो उपलब्ध	197	YFC0027292	निर्वाचक का नाम : सनता पति का नाम: गोरू गृह संख्या : 1176 उम्र : 57 लिंग : महिला	फोटो उपलब्ध
198	YFC2057701	निर्वाचक का नाम : गंगाराम पिता का नाम: खेमा बंजारा बंजारा गृह संख्या : 1176 उम्र : 53 लिंग : पुरुष	फोटो उपलब्ध	199	YFC0100446	निर्वाचक का नाम : दुर्गा पति का नाम: गंगाराम गृह संख्या : 1176 उम्र : 50 लिंग : महिला	फोटो उपलब्ध	200	YFC0027532	निर्वाचक का नाम : विजय पिता का नाम: गोमा गृह संख्या : 1176 उम्र : 41 लिंग : पुरुष	फोटो उपलब्ध
201	YFC1217496	निर्वाचक का नाम : सोनी देवी पति का नाम: राजू गृह संख्या : 1176 उम्र : 41 लिंग : महिला	फोटो उपलब्ध	202	YFC0076349	निर्वाचक का नाम : किशनलाल पिता का नाम: गोमालाल गृह संख्या : 1176 उम्र : 37 लिंग : पुरुष	फोटो उपलब्ध	203	YFC1255926	निर्वाचक का नाम : लक्ष्मी देवी पति का नाम: किशन गृह संख्या : 1176 उम्र : 35 लिंग : महिला	फोटो उपलब्ध

204	YFC0902304	निर्वाचक का नाम : जगदीश पिता का नाम: गोरू गृह संख्या : 1176 उम्र : 34 लिंग : पुरुष	फोटो उपलब्ध	205	YFC0902312	निर्वाचक का नाम : महेन्द्र पिता का नाम: गोरू गृह संख्या : 1176 उम्र : 32 लिंग : पुरुष	फोटो उपलब्ध	206	YFC1217520	निर्वाचक का नाम : बहादुर पिता का नाम: गोमा गृह संख्या : 1176 उम्र : 28 लिंग : पुरुष	फोटो उपलब्ध
207	YFC1217538	निर्वाचक का नाम : इंगलिश पिता का नाम: गोरू गृह संख्या : 1176 उम्र : 28 लिंग : पुरुष	फोटो उपलब्ध	208	YFC1217504	निर्वाचक का नाम : दाखा देवी पति का नाम: महेन्द्र गृह संख्या : 1176 उम्र : 28 लिंग : महिला	फोटो उपलब्ध	209	YFC1217512	निर्वाचक का नाम : राधा पति का नाम: जगदिश गृह संख्या : 1176 उम्र : 28 लिंग : महिला	फोटो उपलब्ध
210	YFC1217561	निर्वाचक का नाम : कमलेश पिता का नाम: गोरू गृह संख्या : 1176 उम्र : 27 लिंग : पुरुष	फोटो उपलब्ध	211	YFC1217553	निर्वाचक का नाम : मदन पिता का नाम: गोमा गृह संख्या : 1176 उम्र : 27 लिंग : पुरुष	फोटो उपलब्ध	212	YFC1217546	निर्वाचक का नाम : सोनिया पति का नाम: बहादुर गृह संख्या : 1176 उम्र : 27 लिंग : महिला	फोटो उपलब्ध
213	YFC1614627	निर्वाचक का नाम : पूजा पति का नाम: ईश्लीश गृह संख्या : 1176 उम्र : 27 लिंग : महिला	फोटो उपलब्ध	214	YFC1691609	निर्वाचक का नाम : शेतान बंजारा पिता का नाम: गंगाराम बंजारा गृह संख्या : 1176 उम्र : 24 लिंग : पुरुष	फोटो उपलब्ध	215	RJ/20/153/738425	निर्वाचक का नाम : रूकमा पति का नाम: गब्बा गृह संख्या : 1178 उम्र : 87 लिंग : महिला	फोटो उपलब्ध
216	RJ/20/153/738423	निर्वाचक का नाम : चतरा पिता का नाम: गब्बा गृह संख्या : 1178 उम्र : 59 लिंग : पुरुष	फोटो उपलब्ध	217	YFC0359257	निर्वाचक का नाम : सनता पति का नाम: चतरा गृह संख्या : 1178 उम्र : 52 लिंग : महिला	फोटो उपलब्ध	218	YFC0076364	निर्वाचक का नाम : राजू पिता का नाम: गब्बा गृह संख्या : 1178 उम्र : 52 लिंग : पुरुष	फोटो उपलब्ध
219	YFC0328278	निर्वाचक का नाम : गीता पिता का नाम: राजू गृह संख्या : 1178 उम्र : 47 लिंग : महिला	फोटो उपलब्ध	220	YFC0148353	निर्वाचक का नाम : बाबू लाल पिता का नाम: गब्बा गृह संख्या : 1178 उम्र : 38 लिंग : पुरुष	फोटो उपलब्ध	221	YFC1217579	निर्वाचक का नाम : गीता पति का नाम: बाबुलाल गृह संख्या : 1178 उम्र : 37 लिंग : महिला	फोटो उपलब्ध
222	RJ/20/153/738355	निर्वाचक का नाम : बन्ना पति का नाम: देवा गृह संख्या : 1179 उम्र : 52 लिंग : महिला	फोटो उपलब्ध	223	LKD1787399	निर्वाचक का नाम : देवा बंजारा पिता का नाम: हीरा बंजारा गृह संख्या : 1179 उम्र : 46 लिंग : पुरुष	फोटो उपलब्ध	224	YFC2095560	निर्वाचक का नाम : माया बंजारा पिता का नाम: देवा बंजारा गृह संख्या : 1179 उम्र : 26 लिंग : महिला	फोटो उपलब्ध
225	YFC2002459	निर्वाचक का नाम : रतन लाल बंजारा पिता का नाम: देवा बंजारा गृह संख्या : 1179 उम्र : 22 लिंग : पुरुष	फोटो उपलब्ध	226	YFC2045938	निर्वाचक का नाम : गुल्फा बंजारा पति का नाम: रतन लाल बंजारा गृह संख्या : 1179 उम्र : 22 लिंग : महिला	फोटो उपलब्ध	227	RJ/20/153/738339	निर्वाचक का नाम : हीरा पिता का नाम: हेमा गृह संख्या : 1180 उम्र : 77 लिंग : पुरुष	फोटो उपलब्ध
228	RJ/20/153/738340	निर्वाचक का नाम : जमनी पति का नाम: हीरा गृह संख्या : 1180 उम्र : 74 लिंग : महिला	फोटो उपलब्ध	229	LKD1787407	निर्वाचक का नाम : श्यामलाल पिता का नाम: हीरा गृह संख्या : 1180 उम्र : 50 लिंग : पुरुष	फोटो उपलब्ध	230	YFC0305763	निर्वाचक का नाम : मदन पिता का नाम: हीरा गृह संख्या : 1180 उम्र : 41 लिंग : पुरुष	फोटो उपलब्ध
231	YFC0229146	निर्वाचक का नाम : मंजु पति का नाम: मदन गृह संख्या : 1180 उम्र : 40 लिंग : महिला	फोटो उपलब्ध	232	LKD2052090	निर्वाचक का नाम : ऊकार पिता का नाम: हीरा गृह संख्या : 1180 उम्र : 40 लिंग : पुरुष	फोटो उपलब्ध	233	YFC0229153	निर्वाचक का नाम : कैलाश देवी पति का नाम: श्याम लाल गृह संख्या : 1180 उम्र : 40 लिंग : महिला	फोटो उपलब्ध

234	YFC1217587	निर्वाचक का नाम : कंचन पति का नाम: उकार गृह संख्या : 1180 उम्र : 39 लिंग : महिला	फोटो उपलब्ध	235	RJ/20/153/738296	निर्वाचक का नाम : गोपी पिता का नाम: बिहारी गृह संख्या : 1181 उम्र : 54 लिंग : पुरुष	फोटो उपलब्ध	236	RJ/20/153/739101	निर्वाचक का नाम : बदाम पति का नाम: गोपी गृह संख्या : 1181 उम्र : 51 लिंग : महिला	फोटो उपलब्ध
237	RJ/20/153/738432	निर्वाचक का नाम : गजरी पति का नाम: बिहारी गृह संख्या : 1182 उम्र : 76 लिंग : महिला	फोटो उपलब्ध	238	RJ/20/153/739104	निर्वाचक का नाम : कालू पिता का नाम: बिहारी गृह संख्या : 1182 उम्र : 59 लिंग : पुरुष	फोटो उपलब्ध	239	RJ/20/153/739102	निर्वाचक का नाम : केसर पति का नाम: कालू गृह संख्या : 1182 उम्र : 57 लिंग : महिला	फोटो उपलब्ध
240	RJ/20/153/739040	निर्वाचक का नाम : राजू पिता का नाम: बिहारी गृह संख्या : 1182 उम्र : 51 लिंग : पुरुष	फोटो उपलब्ध	241	YFC0229294	निर्वाचक का नाम : शान्ती पिता का नाम: राजू गृह संख्या : 1182 उम्र : 45 लिंग : महिला	फोटो उपलब्ध	242	YFC1217595	निर्वाचक का नाम : बहादुर पिता का नाम: कालू लाल गृह संख्या : 1182 उम्र : 31 लिंग : पुरुष	फोटो उपलब्ध
243	YFC1217603	निर्वाचक का नाम : राधा पति का नाम: बहादुर गृह संख्या : 1182 उम्र : 30 लिंग : महिला	फोटो उपलब्ध	244	YFC1444710	निर्वाचक का नाम : बाली पति का नाम: हजारी गृह संख्या : 1183 उम्र : 79 लिंग : महिला	फोटो उपलब्ध	245	YFC2037265	निर्वाचक का नाम : सांवरी देवी गाडरी पति का नाम: भेरू लाल गाडरी गृह संख्या : 1183 उम्र : 37 लिंग : महिला	फोटो उपलब्ध
246	YFC2002400	निर्वाचक का नाम : भेरू लाल गाडरी अन्य: सुरेश भाई गृह संख्या : 1183 उम्र : 35 लिंग : पुरुष	फोटो उपलब्ध	247	YFC1444652	निर्वाचक का नाम : सुरेश पिता का नाम: मांगी लाल गृह संख्या : 1183 उम्र : 33 लिंग : पुरुष	फोटो उपलब्ध	248	YFC1444702	निर्वाचक का नाम : काली पति का नाम: सुरेश गृह संख्या : 1183 उम्र : 31 लिंग : महिला	फोटो उपलब्ध
249	YFC1444660	निर्वाचक का नाम : शंकर पिता का नाम: मांगू लाल गृह संख्या : 1183 उम्र : 27 लिंग : पुरुष	फोटो उपलब्ध	250	YFC1779735	निर्वाचक का नाम : कमला बाई बंजारा पति का नाम: किशन बंजारा गृह संख्या : 1170 उम्र : 53 लिंग : महिला	फोटो उपलब्ध	251	YFC1810936	निर्वाचक का नाम : कालू बंजारा पिता का नाम: जीवा बंजारा गृह संख्या : 1165 उम्र : 26 लिंग : पुरुष	फोटो उपलब्ध
252	YFC1754332	निर्वाचक का नाम : पूजा बंजारा पति का नाम: तूफान बंजारा गृह संख्या : 1160 उम्र : 23 लिंग : महिला	फोटो उपलब्ध	253	YFC1806892	निर्वाचक का नाम : लोकेश बंजारा पिता का नाम: राजू बंजारा गृह संख्या : 1156 उम्र : 23 लिंग : पुरुष	फोटो उपलब्ध	254	YFC1786607	निर्वाचक का नाम : सीमा बंजारा पति का नाम: देवी लाल बंजारा गृह संख्या : 1158 उम्र : 22 लिंग : महिला	फोटो उपलब्ध
255	YFC1787068	निर्वाचक का नाम : रवीना कुमारी बंजारा पिता का नाम: श्याम लाल बंजारा गृह संख्या : 1164 उम्र : 22 लिंग : महिला	फोटो उपलब्ध	256	YFC1786615	निर्वाचक का नाम : देवी लाल बंजारा पिता का नाम: सोजी राम बंजारा गृह संख्या : 1158 उम्र : 21 लिंग : पुरुष	फोटो उपलब्ध				

257	YFC1990555	निर्वाचक का नाम : संतोष देवी पति का नाम: प्रकाश नायक गृह संख्या : 000 उम्र : 32 लिंग : महिला	फोटो उपलब्ध	258	YFC1362193	निर्वाचक का नाम : दयाशंकर पिता का नाम: नाथु लाल गृह संख्या : 00 उम्र : 31 लिंग : पुरुष	फोटो उपलब्ध	259	YFC1362474	निर्वाचक का नाम : चंदा पति का नाम: लोभचंद गृह संख्या : 00 उम्र : 30 लिंग : महिला	फोटो उपलब्ध
260	YFC0933515	निर्वाचक का नाम : लीला देवी पति का नाम: मोती लाल गृह संख्या : 289 उम्र : 36 लिंग : महिला	फोटो उपलब्ध	261	YFC2069680	निर्वाचक का नाम : कालू लाल भील पिता का नाम: भोलू भील गृह संख्या : 1125 उम्र : 23 लिंग : पुरुष	फोटो उपलब्ध	262	YFC1573617	निर्वाचक का नाम : ओमप्रकाश बंजारा पिता का नाम: देवकिशन बंजारा गृह संख्या : 1162 उम्र : 25 लिंग : पुरुष	फोटो उपलब्ध
263	YFC0477000	निर्वाचक का नाम : धापू पति का नाम: बालू गृह संख्या : 1184 उम्र : 59 लिंग : महिला	फोटो उपलब्ध	264	YFC1710003	निर्वाचक का नाम : ममता देवी पति का नाम: बापू गृह संख्या : 1184 उम्र : 42 लिंग : महिला	फोटो उपलब्ध	265	YFC1251347	निर्वाचक का नाम : बापु लाल पिता का नाम: जगन्नाथ गृह संख्या : 1184 उम्र : 35 लिंग : पुरुष	फोटो उपलब्ध
266	YFC0477083	निर्वाचक का नाम : कालू पिता का नाम: बालू गृह संख्या : 1184 उम्र : 34 लिंग : पुरुष	फोटो उपलब्ध	267	YFC0477091	निर्वाचक का नाम : संतोष देवी पति का नाम: कालू गृह संख्या : 1184 उम्र : 32 लिंग : महिला	फोटो उपलब्ध	268	YFC0477133	निर्वाचक का नाम : भरत पिता का नाम: जगन्नाथ गृह संख्या : 1184अ उम्र : 43 लिंग : पुरुष	फोटो उपलब्ध
269	YFC0477125	निर्वाचक का नाम : समता देवी पति का नाम: भरत गृह संख्या : 1184अ उम्र : 37 लिंग : महिला	फोटो उपलब्ध	270	LKD1787423	निर्वाचक का नाम : प्यारी पति का नाम: भगवान गृह संख्या : 1185 उम्र : 72 लिंग : महिला	फोटो उपलब्ध	271	RJ/20/153/738237	निर्वाचक का नाम : समदीबाई पति का नाम: सोहनलाल गृह संख्या : 1185 उम्र : 64 लिंग : महिला	फोटो उपलब्ध
272	YFC1964568	निर्वाचक का नाम : कला देवी नायक पति का नाम: विनोद कुमार नायक गृह संख्या : 1185 उम्र : 21 लिंग : महिला	फोटो उपलब्ध	273	LKD1719095	निर्वाचक का नाम : मगनी पति का नाम: उरजन गृह संख्या : 1186 उम्र : 66 लिंग : महिला	फोटो उपलब्ध	274	YFC1611011	निर्वाचक का नाम : मंगी लाल पिता का नाम: हीरा लाल गृह संख्या : 1186 उम्र : 49 लिंग : पुरुष	फोटो उपलब्ध
275	LKD2052157	निर्वाचक का नाम : किशन लाल पिता का नाम: भंवर गृह संख्या : 1186 उम्र : 47 लिंग : पुरुष	फोटो उपलब्ध	276	YFC1611003	निर्वाचक का नाम : पुष्या पति का नाम: मंगी लाल गृह संख्या : 1186 उम्र : 46 लिंग : महिला	फोटो उपलब्ध	277	LKD2191328	निर्वाचक का नाम : चंपा पति का नाम: किशन लाल गृह संख्या : 1186 उम्र : 45 लिंग : महिला	फोटो उपलब्ध
278	YFC1217645	निर्वाचक का नाम : रमेश पिता का नाम: उरजन लाल गृह संख्या : 1186 उम्र : 32 लिंग : पुरुष	फोटो उपलब्ध	279	YFC1217660	निर्वाचक का नाम : राजूलाल पिता का नाम: उरजन गृह संख्या : 1186 उम्र : 28 लिंग : पुरुष	फोटो उपलब्ध	280	YFC1217678	निर्वाचक का नाम : जगदिश पिता का नाम: उरजन गृह संख्या : 1186 उम्र : 28 लिंग : पुरुष	फोटो उपलब्ध
281	YFC1570134	निर्वाचक का नाम : टीना नायक पति का नाम: राजू नायक गृह संख्या : 1186 उम्र : 28 लिंग : महिला	फोटो उपलब्ध	282	YFC1217686	निर्वाचक का नाम : पुजा पति का नाम: रमेश लाल गृह संख्या : 1186 उम्र : 27 लिंग : महिला	फोटो उपलब्ध	283	YFC1609825	निर्वाचक का नाम : सुरेश नायक पिता का नाम: किशन नायक गृह संख्या : 1186 उम्र : 26 लिंग : पुरुष	फोटो उपलब्ध
284	YFC1611664	निर्वाचक का नाम : प्रकाश नायक पिता का नाम: अर्जुन लाल नायक गृह संख्या : 1186 उम्र : 26 लिंग : पुरुष	फोटो उपलब्ध	285	YFC1705003	निर्वाचक का नाम : बंटी लाल नायक पिता का नाम: किशन लाल नायक गृह संख्या : 1186 उम्र : 23 लिंग : पुरुष	फोटो उपलब्ध	286	YFC1710433	निर्वाचक का नाम : कांता नायक पति का नाम: बंटी लाल नायक गृह संख्या : 1186 उम्र : 23 लिंग : महिला	फोटो उपलब्ध

287	RJ/20/153/738491	निर्वाचक का नाम : भीमा पिता का नाम: भवना गृह संख्या : 1189 उम्र : 73 लिंग : पुरुष	फोटो उपलब्ध	288	LKD1719103	निर्वाचक का नाम : मोहनी पति का नाम: भीमा गृह संख्या : 1189 उम्र : 72 लिंग : महिला	फोटो उपलब्ध	289	LKD2191252	निर्वाचक का नाम : नंदलाल पिता का नाम: भीमा गृह संख्या : 1189 उम्र : 44 लिंग : पुरुष	फोटो उपलब्ध
290	LKD2191260	निर्वाचक का नाम : सीता पति का नाम: नंद लाल गृह संख्या : 1189 उम्र : 42 लिंग : महिला	फोटो उपलब्ध	291	YFC0147728	निर्वाचक का नाम : कालू लाल पिता का नाम: भीमा गृह संख्या : 1189 उम्र : 41 लिंग : पुरुष	फोटो उपलब्ध	292	YFC0147710	निर्वाचक का नाम : कैलाशी पति का नाम: कालू लाल गृह संख्या : 1189 उम्र : 39 लिंग : महिला	फोटो उपलब्ध
293	YFC0357863	निर्वाचक का नाम : मुकेश पिता का नाम: भीमा गृह संख्या : 1189 उम्र : 36 लिंग : पुरुष	फोटो उपलब्ध	294	YFC0357871	निर्वाचक का नाम : जाना देवी पति का नाम: मुकेश गृह संख्या : 1189 उम्र : 35 लिंग : महिला	फोटो उपलब्ध	295	YFC1571512	निर्वाचक का नाम : आशा नायक पति का नाम: छोटू नायक गृह संख्या : 1189 उम्र : 34 लिंग : महिला	फोटो उपलब्ध
296	YFC0933499	निर्वाचक का नाम : छोटूलाल पिता का नाम: भीमा गृह संख्या : 1189 उम्र : 33 लिंग : पुरुष	फोटो उपलब्ध	297	YFC1554799	निर्वाचक का नाम : केलशी देवी नायक पति का नाम: प्रकाश नायक गृह संख्या : 1189 उम्र : 31 लिंग : महिला	फोटो उपलब्ध	298	YFC1554781	निर्वाचक का नाम : प्रकाश नायक पिता का नाम: भीमा नायक गृह संख्या : 1189 उम्र : 31 लिंग : पुरुष	फोटो उपलब्ध
299	YFC1217694	निर्वाचक का नाम : भागुती पति का नाम: कमलेश गृह संख्या : 1189 उम्र : 28 लिंग : महिला	फोटो उपलब्ध	300	YFC1217702	निर्वाचक का नाम : कमलेश पिता का नाम: नन्द लाल गृह संख्या : 1189 उम्र : 27 लिंग : पुरुष	फोटो उपलब्ध	301	RJ/20/153/738564	निर्वाचक का नाम : सन्तोष पति का नाम: रामेश्वर गृह संख्या : 1190 उम्र : 54 लिंग : महिला	फोटो उपलब्ध
302	YFC0947648	निर्वाचक का नाम : पप्पुलाल पिता का नाम: रामेश्वरलाल गृह संख्या : 1190 उम्र : 31 लिंग : पुरुष	फोटो उपलब्ध	303	YFC1217710	निर्वाचक का नाम : मन्जु देवी पति का नाम: पप्पुलाल गृह संख्या : 1190 उम्र : 27 लिंग : महिला	फोटो उपलब्ध	304	YFC1583640	निर्वाचक का नाम : गोविंद नायक माता का नाम: संतोष नायक गृह संख्या : 1190 उम्र : 25 लिंग : पुरुष	फोटो उपलब्ध
305	LKD1787431	निर्वाचक का नाम : लहारू नायक पिता का नाम: कना नायक गृह संख्या : 1191 उम्र : 54 लिंग : पुरुष	फोटो उपलब्ध	306	RJ/20/153/738566	निर्वाचक का नाम : कैलासी पति का नाम: लहारू गृह संख्या : 1191 उम्र : 52 लिंग : महिला	फोटो उपलब्ध	307	LKD2191278	निर्वाचक का नाम : शंकर लाल पिता का नाम: काना गृह संख्या : 1191 उम्र : 42 लिंग : पुरुष	फोटो उपलब्ध
308	LKD2191286	निर्वाचक का नाम : रतनी पति का नाम: शंकर लाल गृह संख्या : 1191 उम्र : 40 लिंग : महिला	फोटो उपलब्ध	309	YFC1552660	निर्वाचक का नाम : चंदा पति का नाम: संजय गृह संख्या : 1191 उम्र : 28 लिंग : महिला	फोटो उपलब्ध	310	YFC1552637	निर्वाचक का नाम : संजय पिता का नाम: लेहारू गृह संख्या : 1191 उम्र : 27 लिंग : पुरुष	फोटो उपलब्ध
311	YFC1611037	निर्वाचक का नाम : सुरज नायक पिता का नाम: शंकर लाल नायक गृह संख्या : 1191 उम्र : 25 लिंग : पुरुष	फोटो उपलब्ध	312	RJ/20/153/738347	निर्वाचक का नाम : सुदर पति का नाम: दयाराम गृह संख्या : 1192 उम्र : 71 लिंग : महिला	फोटो उपलब्ध	313	RJ/20/153/738329	निर्वाचक का नाम : प्रभू पिता का नाम: लालू गृह संख्या : 1192 उम्र : 63 लिंग : पुरुष	फोटो उपलब्ध
314	RJ/20/153/738346	निर्वाचक का नाम : गीता पति का नाम: प्रभू गृह संख्या : 1192 उम्र : 59 लिंग : महिला	फोटो उपलब्ध	315	YFC0436345	निर्वाचक का नाम : केसरी लाल पिता का नाम: दयाराम गृह संख्या : 1192 उम्र : 36 लिंग : पुरुष	फोटो उपलब्ध	316	YFC0643155	निर्वाचक का नाम : लाडदेवी पति का नाम: केशरीमल गृह संख्या : 1192 उम्र : 35 लिंग : महिला	फोटो उपलब्ध

317 निर्वाचक का नाम : मुकेश पिता का नाम: प्रभु लाल गृह संख्या : 1192 उम्र : 35 लिंग : पुरुष	YFC0698837 फोटो उपलब्ध	318 निर्वाचक का नाम : इन्द्रा पति का नाम: मुकेश गृह संख्या : 1192 उम्र : 34 लिंग : महिला	YFC0698845 फोटो उपलब्ध	319 निर्वाचक का नाम : नारायण लाल पिता का नाम: प्रभु लाल गृह संख्या : 1192 उम्र : 33 लिंग : पुरुष	YFC0698852 फोटो उपलब्ध
320 निर्वाचक का नाम : दुर्गा देवी पति का नाम: नारायण लाल गृह संख्या : 1192 उम्र : 32 लिंग : महिला	YFC0698860 फोटो उपलब्ध	321 निर्वाचक का नाम : तुलसी नायक पति का नाम: राकेश नायक गृह संख्या : 1192 उम्र : 21 लिंग : महिला	YFC1728633 फोटो उपलब्ध	322 निर्वाचक का नाम : काली पति का नाम: भारमल गृह संख्या : 1193 उम्र : 56 लिंग : महिला	RJ/20/153/738551 फोटो उपलब्ध
323 निर्वाचक का नाम : राजूलाल पिता का नाम: भारमल गृह संख्या : 1193 उम्र : 37 लिंग : पुरुष	YFC0357889 फोटो उपलब्ध	324 निर्वाचक का नाम : इन्द्रा देवी पति का नाम: पप्पू लाल गृह संख्या : 1193 उम्र : 32 लिंग : महिला	YFC0914697 फोटो उपलब्ध	325 निर्वाचक का नाम : बाली पति का नाम: राजू गृह संख्या : 1193 उम्र : 31 लिंग : महिला	YFC1217728 फोटो उपलब्ध
326 निर्वाचक का नाम : अनु नायक पति का नाम: दिनेश नायक गृह संख्या : 1193 उम्र : 29 लिंग : महिला	YFC1611029 फोटो उपलब्ध	327 निर्वाचक का नाम : पप्पूलाल पिता का नाम: भारमल गृह संख्या : 1193 उम्र : 28 लिंग : पुरुष	YFC1217736 फोटो उपलब्ध	328 निर्वाचक का नाम : दिनेश पिता का नाम: भारमल गृह संख्या : 1193 उम्र : 28 लिंग : पुरुष	YFC1275114 फोटो उपलब्ध
329 निर्वाचक का नाम : शांति नायक पति का नाम: भूरा लाल नायक गृह संख्या : 1194 उम्र : 82 लिंग : महिला	YFC1615368 फोटो उपलब्ध	330 निर्वाचक का नाम : पूरणमल पिता का नाम: भूरा गृह संख्या : 1194 उम्र : 58 लिंग : पुरुष	RJ/20/153/739105 फोटो उपलब्ध	331 निर्वाचक का नाम : राधा देवी पति का नाम: पूरण मल गृह संख्या : 1194 उम्र : 42 लिंग : महिला	YFC0027243 फोटो उपलब्ध
332 निर्वाचक का नाम : जगदीश नायक पिता का नाम: भूरा लाल नायक गृह संख्या : 1194 उम्र : 36 लिंग : पुरुष	YFC0357905 फोटो उपलब्ध	333 निर्वाचक का नाम : शंभू लाल नायक पिता का नाम: भूरा लाल नायक गृह संख्या : 1195 उम्र : 54 लिंग : पुरुष	YFC1615103 फोटो उपलब्ध	334 निर्वाचक का नाम : हीरा देवी नायक पति का नाम: शम्भू लाल गृह संख्या : 1195 उम्र : 49 लिंग : महिला	YFC0552463 फोटो उपलब्ध
335 निर्वाचक का नाम : राकेश नायक पिता का नाम: शंभू लाल नायक गृह संख्या : 1195 उम्र : 29 लिंग : पुरुष	YFC0902338 फोटो उपलब्ध	336 निर्वाचक का नाम : नारायणी नायक पति का नाम: राकेश नायक गृह संख्या : 1195 उम्र : 26 लिंग : महिला	YFC1567601 फोटो उपलब्ध	337 निर्वाचक का नाम : राजेश कुमार नायक पिता का नाम: शंभू लाल नायक गृह संख्या : 1195 उम्र : 24 लिंग : पुरुष	YFC1827658 फोटो उपलब्ध
338 निर्वाचक का नाम : आशा कुमारी नायक पति का नाम: राजेश कुमार नायक गृह संख्या : 1195 उम्र : 23 लिंग : महिला	YFC1827666 फोटो उपलब्ध	339 निर्वाचक का नाम : लाली देवी पति का नाम: उकार गृह संख्या : 1196 उम्र : 43 लिंग : महिला	YFC0357921 फोटो उपलब्ध	340 निर्वाचक का नाम : भैरू लाल पिता का नाम: उकार गृह संख्या : 1196 उम्र : 39 लिंग : पुरुष	YFC0027441 फोटो उपलब्ध
341 निर्वाचक का नाम : राजी देवी पति का नाम: भैरूलाल गृह संख्या : 1196 उम्र : 37 लिंग : महिला	YFC0357913 फोटो उपलब्ध	342 निर्वाचक का नाम : केला पिता का नाम: रतना गृह संख्या : 1197 उम्र : 58 लिंग : पुरुष	RJ/20/153/738368 फोटो उपलब्ध	343 निर्वाचक का नाम : काली पति का नाम: केला गृह संख्या : 1197 उम्र : 57 लिंग : महिला	LKD2052116 फोटो उपलब्ध
344 निर्वाचक का नाम : लक्ष्मी नायक पति का नाम: भैरू नायक गृह संख्या : 1197 उम्र : 27 लिंग : महिला	YFC1708460 फोटो उपलब्ध	345 निर्वाचक का नाम : रतनलाल पिता का नाम: नारायण लाल गृह संख्या : 1198 उम्र : 38 लिंग : पुरुष	YFC0027276 फोटो उपलब्ध	346 निर्वाचक का नाम : द्रोपदी देवी पति का नाम: रतनलाल गृह संख्या : 1198 उम्र : 37 लिंग : महिला	YFC0027268 फोटो उपलब्ध

347	YFC1362441	निर्वाचक का नाम : यशोदा देवी पति का नाम: बालचंद गृह संख्या : 1198 उम्र : 30 लिंग : महिला	फोटो उपलब्ध	348	YFC1569052	निर्वाचक का नाम : मन्जू नायक अन्य: रतन लाल भील गृह संख्या : 1198 उम्र : 29 लिंग : पुरुष	फोटो उपलब्ध	349	YFC1610955	निर्वाचक का नाम : रेखा देवी नायक पति का नाम: मन्जू नायक गृह संख्या : 1198 उम्र : 24 लिंग : महिला	फोटो उपलब्ध
350	YFC1906304	निर्वाचक का नाम : नंदकिशोर नायक पिता का नाम: श्रवण नायक गृह संख्या : 1199 उम्र : 33 लिंग : पुरुष	फोटो उपलब्ध	351	YFC0902346	निर्वाचक का नाम : विमला पति का नाम: नंद किशोर गृह संख्या : 1199 उम्र : 31 लिंग : महिला	फोटो उपलब्ध	352	RJ/20/153/738238	निर्वाचक का नाम : बदामी पति का नाम: भागू गृह संख्या : 1200 उम्र : 69 लिंग : महिला	फोटो उपलब्ध
353	YFC1691229	निर्वाचक का नाम : कंचन बाई नायक पति का नाम: प्यार लाल नायक गृह संख्या : 1200 उम्र : 45 लिंग : महिला	फोटो उपलब्ध	354	LKD2191302	निर्वाचक का नाम : बंशी पिता का नाम: भागु गृह संख्या : 1200 उम्र : 43 लिंग : पुरुष	फोटो उपलब्ध	355	LKD2191310	निर्वाचक का नाम : पुष्पा पति का नाम: बशी गृह संख्या : 1200 उम्र : 40 लिंग : महिला	फोटो उपलब्ध
356	LKD2052140	निर्वाचक का नाम : कंकू पति का नाम: भंवर गृह संख्या : 1201 उम्र : 72 लिंग : महिला	फोटो उपलब्ध	357	RJ/20/153/738569	निर्वाचक का नाम : डाली पति का नाम: कालू गृह संख्या : 1201 उम्र : 69 लिंग : महिला	फोटो उपलब्ध	358	LKD2414183	निर्वाचक का नाम : श्याम लाल नायक पिता का नाम: भंवर गृह संख्या : 1201 उम्र : 50 लिंग : पुरुष	फोटो उपलब्ध
359	LKD2052132	निर्वाचक का नाम : कमली पति का नाम: श्याम लाल गृह संख्या : 1201 उम्र : 48 लिंग : महिला	फोटो उपलब्ध	360	YFC1611078	निर्वाचक का नाम : मंजू नायक पति का नाम: पप्पू नायक गृह संख्या : 1201 उम्र : 36 लिंग : महिला	फोटो उपलब्ध	361	YFC1611052	निर्वाचक का नाम : पप्पू नायक पिता का नाम: श्याम लाल नायक गृह संख्या : 1201 उम्र : 35 लिंग : पुरुष	फोटो उपलब्ध
362	YFC1444645	निर्वाचक का नाम : सुख देव पिता का नाम: श्याम लाल गृह संख्या : 1201 उम्र : 32 लिंग : पुरुष	फोटो उपलब्ध	363	YFC1710243	निर्वाचक का नाम : देऊ देवी नायक पति का नाम: सुख देव नायक गृह संख्या : 1201 उम्र : 28 लिंग : महिला	फोटो उपलब्ध	364	YFC1613306	निर्वाचक का नाम : कन्हैया लाल नायक पिता का नाम: श्याम लाल नायक गृह संख्या : 1201 उम्र : 23 लिंग : पुरुष	फोटो उपलब्ध
365	RJ/20/153/738489	निर्वाचक का नाम : रूपलाल पिता का नाम: बालू गृह संख्या : 1202 उम्र : 51 लिंग : पुरुष	फोटो उपलब्ध	366	LKD2191336	निर्वाचक का नाम : भैरू लाल पिता का नाम: बालू गृह संख्या : 1202 उम्र : 43 लिंग : पुरुष	फोटो उपलब्ध	367	YFC0027235	निर्वाचक का नाम : गंगादेवी पति का नाम: भैरू लाल गृह संख्या : 1202 उम्र : 38 लिंग : महिला	फोटो उपलब्ध
368	YFC1691062	निर्वाचक का नाम : गोलू नायक पिता का नाम: रूप लाल नायक गृह संख्या : 1202 उम्र : 23 लिंग : पुरुष	फोटो उपलब्ध	369	YFC1827674	निर्वाचक का नाम : चंदा नायक पति का नाम: गुलु नायक गृह संख्या : 1202 उम्र : 22 लिंग : महिला	फोटो उपलब्ध	370	RJ/20/153/738315	निर्वाचक का नाम : चदरीबाई पति का नाम: बिरम गृह संख्या : 1203 उम्र : 77 लिंग : महिला	फोटो उपलब्ध
371	LKD2191344	निर्वाचक का नाम : श्याम लाल पिता का नाम: बिरम गृह संख्या : 1203 उम्र : 44 लिंग : पुरुष	फोटो उपलब्ध	372	LKD2052165	निर्वाचक का नाम : चंदा पति का नाम: श्याम लाल गृह संख्या : 1203 उम्र : 42 लिंग : महिला	फोटो उपलब्ध	373	YFC0027458	निर्वाचक का नाम : सुरेश पिता का नाम: बिरम गृह संख्या : 1203 उम्र : 38 लिंग : पुरुष	फोटो उपलब्ध
374	YFC0308825	निर्वाचक का नाम : रामकन्या पति का नाम: सुरेश गृह संख्या : 1203 उम्र : 37 लिंग : महिला	फोटो उपलब्ध	375	YFC1217744	निर्वाचक का नाम : विनोद पिता का नाम: श्यामलाल गृह संख्या : 1203 उम्र : 28 लिंग : पुरुष	फोटो उपलब्ध	376	RJ/20/153/738257	निर्वाचक का नाम : कमली पति का नाम: हरलाल गृह संख्या : 1204 उम्र : 58 लिंग : महिला	फोटो उपलब्ध

377	YFC0477026	निर्वाचक का नाम : केला पिता का नाम: रतना गृह संख्या : 1205 उम्र : 67 लिंग : पुरुष	फोटो उपलब्ध	378	RJ/20/153/738086	निर्वाचक का नाम : चंदरी पिता का नाम: केला गृह संख्या : 1205 उम्र : 64 लिंग : महिला	फोटो उपलब्ध	379	YFC0436352	निर्वाचक का नाम : छीतर मल पिता का नाम: केला गृह संख्या : 1205 उम्र : 37 लिंग : पुरुष	फोटो उपलब्ध
380	YFC1583806	निर्वाचक का नाम : धर्मराज नायक पिता का नाम: डीएच गृह संख्या : 1205 उम्र : 28 लिंग : पुरुष	फोटो उपलब्ध	381	YFC1583871	निर्वाचक का नाम : देवा नायक पिता का नाम: केला नायक गृह संख्या : 1205 उम्र : 25 लिंग : पुरुष	फोटो उपलब्ध	382	YFC2099661	निर्वाचक का नाम : राजी नायक पिता का नाम: राहुल नायक गृह संख्या : 1205 उम्र : 24 लिंग : महिला	फोटो उपलब्ध
383	YFC1710250	निर्वाचक का नाम : गुड्डी बाई पिता का नाम: धर्मराज नायक गृह संख्या : 1205 उम्र : 23 लिंग : महिला	फोटो उपलब्ध	384	LKD1787449	निर्वाचक का नाम : लूगा पिता का नाम: काशी गृह संख्या : 1206 उम्र : 62 लिंग : महिला	फोटो उपलब्ध	385	YFC0027250	निर्वाचक का नाम : सुन्दर देवी पिता का नाम: किनना गृह संख्या : 1206 उम्र : 60 लिंग : महिला	फोटो उपलब्ध
386	YFC0477141	निर्वाचक का नाम : भैरूलाल पिता का नाम: काशी गृह संख्या : 1206 उम्र : 35 लिंग : पुरुष	फोटो उपलब्ध	387	LKD1719129	निर्वाचक का नाम : सीता पिता का नाम: रूगनाथ गृह संख्या : 1207 उम्र : 61 लिंग : महिला	फोटो उपलब्ध	388	LKD2191351	निर्वाचक का नाम : सुमित्रा पिता का नाम: बालू गृह संख्या : 1207 उम्र : 59 लिंग : महिला	फोटो उपलब्ध
389	YFC1251503	निर्वाचक का नाम : दिनेश पिता का नाम: बालू लाल गृह संख्या : 1207 उम्र : 36 लिंग : पुरुष	फोटो उपलब्ध	390	YFC0902353	निर्वाचक का नाम : राजू पिता का नाम: बालूलाल गृह संख्या : 1207 उम्र : 34 लिंग : पुरुष	फोटो उपलब्ध	391	YFC1965821	निर्वाचक का नाम : मुकेश नायक पिता का नाम: रघुनाथ नायक गृह संख्या : 1207 उम्र : 33 लिंग : पुरुष	फोटो उपलब्ध
392	YFC1965854	निर्वाचक का नाम : सुमित्रा देवी नायक पिता का नाम: मुकेश नायक गृह संख्या : 1207 उम्र : 31 लिंग : महिला	फोटो उपलब्ध	393	YFC1217751	निर्वाचक का नाम : सुनिल पिता का नाम: रघुनाथ गृह संख्या : 1207 उम्र : 29 लिंग : पुरुष	फोटो उपलब्ध	394	YFC0933507	निर्वाचक का नाम : विमला पिता का नाम: सुनील गृह संख्या : 1207 उम्र : 28 लिंग : महिला	फोटो उपलब्ध
395	YFC1362334	निर्वाचक का नाम : संजू पिता का नाम: बालू लाल गृह संख्या : 1207 उम्र : 28 लिंग : पुरुष	फोटो उपलब्ध	396	YFC1255850	निर्वाचक का नाम : सीमा पिता का नाम: राजूलाल गृह संख्या : 1207 उम्र : 27 लिंग : महिला	फोटो उपलब्ध	397	YFC1351485	निर्वाचक का नाम : जशोदा पिता का नाम: संजू गृह संख्या : 1207 उम्र : 26 लिंग : महिला	फोटो उपलब्ध
398	YFC1853621	निर्वाचक का नाम : अंजु नायक पिता का नाम: दिनेश नायक गृह संख्या : 1207 उम्र : 23 लिंग : महिला	फोटो उपलब्ध	399	YFC2065613	निर्वाचक का नाम : प्रहलाद नायक नायक पिता का नाम: बालू लाल नायक गृह संख्या : 1207 उम्र : 22 लिंग : पुरुष	फोटो उपलब्ध	400	YFC2069078	निर्वाचक का नाम : महेंद्र नायक पिता का नाम: बालू लाल नायक गृह संख्या : 1207 उम्र : 19 लिंग : पुरुष	फोटो उपलब्ध
401	LKD1719137	निर्वाचक का नाम : नाना पिता का नाम: नारू गृह संख्या : 1208 उम्र : 61 लिंग : पुरुष	फोटो उपलब्ध	402	LKD1719145	निर्वाचक का नाम : हीरी पिता का नाम: नाना गृह संख्या : 1208 उम्र : 58 लिंग : महिला	फोटो उपलब्ध	403	YFC1217769	निर्वाचक का नाम : रेखा पिता का नाम: नानू गृह संख्या : 1208 उम्र : 27 लिंग : महिला	फोटो उपलब्ध
404	YFC1851864	निर्वाचक का नाम : पूजा नायक पिता का नाम: शंकर नायक गृह संख्या : 1208 उम्र : 23 लिंग : महिला	फोटो उपलब्ध	405	YFC0933531	निर्वाचक का नाम : शंकरलाल पिता का नाम: नानूराम गृह संख्या : 1208 उम्र : 22 लिंग : पुरुष	फोटो उपलब्ध	406	YFC2063006	निर्वाचक का नाम : बबलू कुमार नायक पिता का नाम: नानू राम नायक गृह संख्या : 1208 उम्र : 20 लिंग : पुरुष	फोटो उपलब्ध

407	YFC1966951	निर्वाचक का नाम : बाबू लाल नायक पिता का नाम: सालग राम नायक गृह संख्या : 1208 ए उम्र : 40 लिंग : पुरुष	फोटो उपलब्ध	408	LKD1719152	निर्वाचक का नाम : नाथु पिता का नाम: नानू गृह संख्या : 1209 उम्र : 64 लिंग : पुरुष	फोटो उपलब्ध	409	LKD1787456	निर्वाचक का नाम : लाडू पति का नाम: भेरू गृह संख्या : 1209 उम्र : 54 लिंग : महिला	फोटो उपलब्ध
410	YFC1217785	निर्वाचक का नाम : प्रकाश पिता का नाम: भेरू गृह संख्या : 1209 उम्र : 28 लिंग : पुरुष	फोटो उपलब्ध	411	RJ/20/153/739079	निर्वाचक का नाम : धन्ना पिता का नाम: नानू गृह संख्या : 1210 उम्र : 67 लिंग : पुरुष	फोटो उपलब्ध	412	LKD1719160	निर्वाचक का नाम : नानी पति का नाम: धना गृह संख्या : 1210 उम्र : 64 लिंग : महिला	फोटो उपलब्ध
413	LKD2191369	निर्वाचक का नाम : मांगू पिता का नाम: नानू गृह संख्या : 1210 उम्र : 53 लिंग : पुरुष	फोटो उपलब्ध	414	YFC0027359	निर्वाचक का नाम : कालू लाल पिता का नाम: काशीराम गृह संख्या : 1210 उम्र : 41 लिंग : पुरुष	फोटो उपलब्ध	415	YFC0027342	निर्वाचक का नाम : सीमा पति का नाम: कालु राम गृह संख्या : 1210 उम्र : 39 लिंग : महिला	फोटो उपलब्ध
416	YFC0076273	निर्वाचक का नाम : डालू पिता का नाम: बरदा गृह संख्या : 1211 उम्र : 54 लिंग : पुरुष	फोटो उपलब्ध	417	RJ/20/153/739060	निर्वाचक का नाम : कमली पति का नाम: डालू गृह संख्या : 1211 उम्र : 52 लिंग : महिला	फोटो उपलब्ध	418	YFC0027128	निर्वाचक का नाम : तेजाराम पिता का नाम: लहरू गृह संख्या : 1211 उम्र : 43 लिंग : पुरुष	फोटो उपलब्ध
419	YFC0359224	निर्वाचक का नाम : ऊंकार पिता का नाम: लहरू गृह संख्या : 1211 उम्र : 41 लिंग : पुरुष	फोटो उपलब्ध	420	YFC1217793	निर्वाचक का नाम : शान्ति देवी पति का नाम: गिरधारी लाल गृह संख्या : 1211 उम्र : 37 लिंग : महिला	फोटो उपलब्ध	421	YFC1709989	निर्वाचक का नाम : राधा पति का नाम: भेरू गृह संख्या : 1211 उम्र : 36 लिंग : महिला	फोटो उपलब्ध
422	YFC0902361	निर्वाचक का नाम : भेरू पिता का नाम: लोभा गृह संख्या : 1211 उम्र : 32 लिंग : पुरुष	फोटो उपलब्ध	423	YFC1255991	निर्वाचक का नाम : लाडू लाल पिता का नाम: भग्गा गृह संख्या : 1211 उम्र : 26 लिंग : पुरुष	फोटो उपलब्ध	424	YFC1372697	निर्वाचक का नाम : हीरू पति का नाम: रामचंद्र गृह संख्या : 1211 उम्र : 26 लिंग : महिला	फोटो उपलब्ध
425	YFC1583855	निर्वाचक का नाम : कना भील अन्य: भेरू भील गृह संख्या : 1211 उम्र : 25 लिंग : पुरुष	फोटो उपलब्ध	426	LKD2052181	निर्वाचक का नाम : बाली पति का नाम: लहरू गृह संख्या : 1211अ उम्र : 65 लिंग : महिला	फोटो उपलब्ध	427	YFC0477174	निर्वाचक का नाम : सायरी पति का नाम: भग्गा गृह संख्या : 1211अ उम्र : 44 लिंग : महिला	फोटो उपलब्ध
428	RJ/20/153/739059	निर्वाचक का नाम : कमली पति का नाम: लोभा गृह संख्या : 1211बी उम्र : 57 लिंग : महिला	फोटो उपलब्ध	429	YFC0477182	निर्वाचक का नाम : नन्दलाल पिता का नाम: भेरूलाल गृह संख्या : 1211बी उम्र : 43 लिंग : पुरुष	फोटो उपलब्ध	430	YFC1583699	निर्वाचक का नाम : गोटिया भील पति का नाम: रतन भील गृह संख्या : 1211सी उम्र : 26 लिंग : महिला	फोटो उपलब्ध
431	YFC0027219	निर्वाचक का नाम : मोती पिता का नाम: बददा गृह संख्या : 1211डी उम्र : 37 लिंग : महिला	फोटो उपलब्ध	432	YFC2066389	निर्वाचक का नाम : माया भील भील पति का नाम: रूप लाल भील गृह संख्या : 1211 इ उम्र : 28 लिंग : महिला	फोटो उपलब्ध	433	YFC1582667	निर्वाचक का नाम : शंकर पिता का नाम: गिरधारी गृह संख्या : 1211इ उम्र : 27 लिंग : पुरुष	फोटो उपलब्ध
434	YFC1566819	निर्वाचक का नाम : मंजू भील पति का नाम: शंकर भील गृह संख्या : 1211ई उम्र : 23 लिंग : महिला	फोटो उपलब्ध	435	YFC0405167	निर्वाचक का नाम : गिरधारी पिता का नाम: बरदा गृह संख्या : 1211ई उम्र : 60 लिंग : पुरुष	फोटो उपलब्ध	436	YFC0305730	निर्वाचक का नाम : रूप लाल पिता का नाम: गिरधारीलाल गृह संख्या : 1211ई उम्र : 39 लिंग : पुरुष	फोटो उपलब्ध

437 निर्वाचक का नाम : जानू पिता का नाम: सोराम गृह संख्या : 1211सी उम्र : 52 लिंग : पुरुष	LKD1787480 फोटो उपलब्ध	438 निर्वाचक का नाम : चंद्रा पिता का नाम: लहरूलाल गृह संख्या : 1211अ उम्र : 31 लिंग : पुरुष	YFC0836296 फोटो उपलब्ध	439 निर्वाचक का नाम : प्यारी पति का नाम: घूना गृह संख्या : 1214 उम्र : 72 लिंग : महिला	RJ/20/153/738083 फोटो उपलब्ध
440 निर्वाचक का नाम : नंदू पति का नाम: नगजी गृह संख्या : 1214 उम्र : 51 लिंग : महिला	LKD2052215 फोटो उपलब्ध	441 निर्वाचक का नाम : लालाराम पिता का नाम: चुना लाल गृह संख्या : 1214 उम्र : 43 लिंग : पुरुष	LKD2052223 फोटो उपलब्ध	442 निर्वाचक का नाम : सीता देवी पति का नाम: लालाराम गृह संख्या : 1214 उम्र : 43 लिंग : महिला	YFC1217827 फोटो उपलब्ध
443 निर्वाचक का नाम : टीना पति का नाम: कालू भील गृह संख्या : 1214 उम्र : 30 लिंग : महिला	YFC1827682 फोटो उपलब्ध	444 निर्वाचक का नाम : रामपाली पति का नाम: रतनलाल गृह संख्या : 1214 उम्र : 28 लिंग : महिला	YFC1217843 फोटो उपलब्ध	445 निर्वाचक का नाम : भेरू पिता का नाम: उदा गृह संख्या : 1215 उम्र : 57 लिंग : पुरुष	LKD1787514 फोटो उपलब्ध
446 निर्वाचक का नाम : हीरा लाल पिता का नाम: भेरूलाल गृह संख्या : 1215 उम्र : 39 लिंग : पुरुष	LKD9280850 फोटो उपलब्ध	447 निर्वाचक का नाम : सोहनी देवी पति का नाम: हीरा लाल गृह संख्या : 1215 उम्र : 38 लिंग : महिला	YFC0100230 फोटो उपलब्ध	448 निर्वाचक का नाम : केली पति का नाम: रतना गृह संख्या : 1216 उम्र : 67 लिंग : महिला	RJ/20/153/738049 फोटो उपलब्ध
449 निर्वाचक का नाम : सायरी पति का नाम: तुलछा गृह संख्या : 1216 उम्र : 66 लिंग : महिला	RJ/20/153/738350 फोटो उपलब्ध	450 निर्वाचक का नाम : रूकमा पति का नाम: बालू गृह संख्या : 1216 उम्र : 57 लिंग : महिला	LKD1719194 फोटो उपलब्ध	451 निर्वाचक का नाम : रामेश्वर पिता का नाम: रतना गृह संख्या : 1216 उम्र : 50 लिंग : पुरुष	RJ/20/153/739049 फोटो उपलब्ध
452 निर्वाचक का नाम : राजी देवी भील पति का नाम: रामेश्वर गृह संख्या : 1216 उम्र : 45 लिंग : महिला	LKD2052264 फोटो उपलब्ध	453 निर्वाचक का नाम : लाडु लाल पिता का नाम: तुलछा गृह संख्या : 1216 उम्र : 44 लिंग : पुरुष	LKD2052272 फोटो उपलब्ध	454 निर्वाचक का नाम : सीता पति का नाम: लादूलाल गृह संख्या : 1216 उम्र : 40 लिंग : महिला	YFC0836304 फोटो उपलब्ध
455 निर्वाचक का नाम : गोवर्धनलाल पिता का नाम: बालूलाल गृह संख्या : 1216 उम्र : 34 लिंग : पुरुष	YFC0477190 फोटो उपलब्ध	456 निर्वाचक का नाम : प्रभुलाल पिता का नाम: बालूलाल गृह संख्या : 1216 उम्र : 31 लिंग : पुरुष	YFC0933481 फोटो उपलब्ध	457 निर्वाचक का नाम : गोपाल लाल पिता का नाम: बालू लाल गृह संख्या : 1216 उम्र : 31 लिंग : पुरुष	YFC0856674 फोटो उपलब्ध
458 निर्वाचक का नाम : पुष्पा देवी पति का नाम: गोवर्धन गृह संख्या : 1216 उम्र : 30 लिंग : महिला	YFC0933473 फोटो उपलब्ध	459 निर्वाचक का नाम : काली पति का नाम: गोपाल लाल गृह संख्या : 1216 उम्र : 30 लिंग : महिला	YFC0856682 फोटो उपलब्ध	460 निर्वाचक का नाम : काली देवी पति का नाम: प्रभुलाल गृह संख्या : 1216 उम्र : 30 लिंग : महिला	YFC1217850 फोटो उपलब्ध
461 निर्वाचक का नाम : लाली देवी पति का नाम: कालुलाल गृह संख्या : 1216 उम्र : 28 लिंग : महिला	YFC1217868 फोटो उपलब्ध	462 निर्वाचक का नाम : मैना पति का नाम: सुरेश कुमार गृह संख्या : 1216 उम्र : 26 लिंग : महिला	YFC1438241 फोटो उपलब्ध	463 निर्वाचक का नाम : कैलाश चंद्र पिता का नाम: तुलसीराम गृह संख्या : 1216 उम्र : 25 लिंग : पुरुष	YFC1420629 फोटो उपलब्ध
464 निर्वाचक का नाम : पप्पू लाल पिता का नाम: लाडू लाल गृह संख्या : 1216 उम्र : 25 लिंग : पुरुष	YFC1420645 फोटो उपलब्ध	465 निर्वाचक का नाम : राकेश भील माता का नाम: रुकमा भील गृह संख्या : 1216 उम्र : 24 लिंग : पुरुष	YFC1583723 फोटो उपलब्ध	466 निर्वाचक का नाम : कृष्णा कुमारी भील पिता का नाम: रामेश्वर लाल भील गृह संख्या : 1216 उम्र : 24 लिंग : महिला	YFC1691120 फोटो उपलब्ध

467	YFC1691096	निर्वाचक का नाम : संजय कुमार भील पिता का नाम: लादु लाल भील गृह संख्या : 1216 उम्र : 23 लिंग : पुरुष	फोटो उपलब्ध	468	YFC1784677	निर्वाचक का नाम : विष्णु कुमार भील पिता का नाम: रामेश्वर लाल भील गृह संख्या : 1216 उम्र : 23 लिंग : पुरुष	फोटो उपलब्ध	469	YFC2066660	निर्वाचक का नाम : रेखा कुमारी भील पति का नाम: कैलाश चंद्र भील गृह संख्या : 1216 उम्र : 21 लिंग : महिला	फोटो उपलब्ध
470	YFC0947655	निर्वाचक का नाम : कालुलाल पिता का नाम: तुलसीराम गृह संख्या : 1216b उम्र : 28 लिंग : पुरुष	फोटो उपलब्ध	471	RJ/20/153/738061	निर्वाचक का नाम : तुलछा पिता का नाम: नारायण गृह संख्या : 1216बी उम्र : 67 लिंग : पुरुष	फोटो उपलब्ध	472	LKD1719202	निर्वाचक का नाम : नानी पति का नाम: भवानी गृह संख्या : 1217 उम्र : 71 लिंग : महिला	फोटो उपलब्ध
473	LKD1719210	निर्वाचक का नाम : अंबा पिता का नाम: भवानी गृह संख्या : 1217 उम्र : 53 लिंग : पुरुष	फोटो उपलब्ध	474	RJ/20/153/738184	निर्वाचक का नाम : प्रेम पिता का नाम: अम्बा गृह संख्या : 1217 उम्र : 51 लिंग : महिला	फोटो उपलब्ध	475	YFC0933465	निर्वाचक का नाम : पारस देवी पति का नाम: जगदीश गृह संख्या : 1217 उम्र : 31 लिंग : महिला	फोटो उपलब्ध
476	YFC0836312	निर्वाचक का नाम : महेन्द्र कुमार पिता का नाम: अम्बालाल गृह संख्या : 1217 उम्र : 30 लिंग : पुरुष	फोटो उपलब्ध	477	YFC0933457	निर्वाचक का नाम : जगदीश पिता का नाम: अंबालाल गृह संख्या : 1217 उम्र : 29 लिंग : पुरुष	फोटो उपलब्ध	478	YFC1582758	निर्वाचक का नाम : रेखा कुमारी पति का नाम: महेंद्र गृह संख्या : 1217 उम्र : 27 लिंग : महिला	फोटो उपलब्ध
479	YFC0477034	निर्वाचक का नाम : भंवर पिता का नाम: भैरू गृह संख्या : 1218 उम्र : 57 लिंग : पुरुष	फोटो उपलब्ध	480	YFC0405175	निर्वाचक का नाम : नाथी पति का नाम: भंवर गृह संख्या : 1218 उम्र : 56 लिंग : महिला	फोटो उपलब्ध	481	LKD9281353	निर्वाचक का नाम : राजू पिता का नाम: भंवर लाल गृह संख्या : 1218 उम्र : 39 लिंग : पुरुष	फोटो उपलब्ध
482	YFC0308841	निर्वाचक का नाम : राजी देवी पति का नाम: राजू लाल गृह संख्या : 1218 उम्र : 37 लिंग : महिला	फोटो उपलब्ध	483	YFC1362433	निर्वाचक का नाम : लोभचंद पिता का नाम: भैरू लाल गृह संख्या : 1218 बी उम्र : 28 लिंग : पुरुष	फोटो उपलब्ध	484	RJ/20/153/739030	निर्वाचक का नाम : मोहन पिता का नाम: भैरू गृह संख्या : 1218बी उम्र : 65 लिंग : पुरुष	फोटो उपलब्ध
485	YFC0477208	निर्वाचक का नाम : लाली देवी पति का नाम: मोहनलाल गृह संख्या : 1218बी उम्र : 63 लिंग : महिला	फोटो उपलब्ध	486	LKD9280959	निर्वाचक का नाम : श्याम लाल पिता का नाम: मोहन लाल गृह संख्या : 1218बी उम्र : 39 लिंग : पुरुष	फोटो उपलब्ध	487	LKD9280967	निर्वाचक का नाम : पुष्पा पति का नाम: श्याम लाल गृह संख्या : 1218बी उम्र : 37 लिंग : महिला	फोटो उपलब्ध
488	YFC0477216	निर्वाचक का नाम : सुखदेव पिता का नाम: मोहनलाल गृह संख्या : 1218बी उम्र : 34 लिंग : पुरुष	फोटो उपलब्ध	489	YFC0477224	निर्वाचक का नाम : रूकमा देवी पति का नाम: सुखदेव गृह संख्या : 1218बी उम्र : 33 लिंग : महिला	फोटो उपलब्ध	490	LKD1787530	निर्वाचक का नाम : सोहन पिता का नाम: मांगू गृह संख्या : 1220 उम्र : 51 लिंग : पुरुष	फोटो उपलब्ध
491	LKD2052298	निर्वाचक का नाम : मगना पिता का नाम: भूरा गृह संख्या : 1220 उम्र : 50 लिंग : पुरुष	फोटो उपलब्ध	492	LKD2052306	निर्वाचक का नाम : कमली पति का नाम: मगना गृह संख्या : 1220 उम्र : 47 लिंग : महिला	फोटो उपलब्ध	493	LKD2052314	निर्वाचक का नाम : रामू देवी भील पति का नाम: भगवान गृह संख्या : 1220 उम्र : 46 लिंग : महिला	फोटो उपलब्ध
494	YFC0277731	निर्वाचक का नाम : भगवान लाल पिता का नाम: रतना गृह संख्या : 1220 उम्र : 44 लिंग : पुरुष	फोटो उपलब्ध	495	LKD9281015	निर्वाचक का नाम : भैरू लाल पिता का नाम: मांगू लाल गृह संख्या : 1220 उम्र : 40 लिंग : पुरुष	फोटो उपलब्ध	496	LKD9281023	निर्वाचक का नाम : रतनी देवी पति का नाम: भैरू लाल गृह संख्या : 1220 उम्र : 39 लिंग : महिला	फोटो उपलब्ध

497 निर्वाचक का नाम : देवा लाल भील पिता का नाम: भेरू लाल भील गृह संख्या : 1220 उम्र : 22 लिंग : पुरुष	YFC2066298 फोटो उपलब्ध	498 निर्वाचक का नाम : सन्तोक पति का नाम: शंकर गृह संख्या : 1221 उम्र : 55 लिंग : महिला	LKD2414191 फोटो उपलब्ध	499 निर्वाचक का नाम : प्रेम देवी पति का नाम: हजारीलाल गृह संख्या : 1221 उम्र : 53 लिंग : महिला	YFC0933556 फोटो उपलब्ध
500 निर्वाचक का नाम : ममता पति का नाम: जगदीश गृह संख्या : 1221 उम्र : 31 लिंग : महिला	YFC1217884 फोटो उपलब्ध	501 निर्वाचक का नाम : अन्नु पिता का नाम: शंकर लाल गृह संख्या : 1221 उम्र : 27 लिंग : पुरुष	YFC1217892 फोटो उपलब्ध	502 निर्वाचक का नाम : जगदिश पिता का नाम: शंकर गृह संख्या : 1221 उम्र : 27 लिंग : पुरुष	YFC1217900 फोटो उपलब्ध
503 निर्वाचक का नाम : सोनू नायक माता का नाम: प्रेम नायक गृह संख्या : 1221 उम्र : 27 लिंग : पुरुष	YFC1569391 फोटो उपलब्ध	504 निर्वाचक का नाम : लाली देवी नायक पति का नाम: सोनू नायक गृह संख्या : 1221 उम्र : 26 लिंग : महिला	YFC1691252 फोटो उपलब्ध	505 निर्वाचक का नाम : धीसी पति का नाम: नंदा गृह संख्या : 1222 उम्र : 84 लिंग : महिला	RJ/20/153/738261 फोटो उपलब्ध
506 निर्वाचक का नाम : कमली पति का नाम: प्रभू गृह संख्या : 1222 उम्र : 60 लिंग : महिला	RJ/20/153/738570 फोटो उपलब्ध	507 निर्वाचक का नाम : शंकरी पति का नाम: प्रेम गृह संख्या : 1222 उम्र : 55 लिंग : महिला	LKD2052322 फोटो उपलब्ध	508 निर्वाचक का नाम : इंद्रा पति का नाम: गोपाल गृह संख्या : 1222 उम्र : 41 लिंग : महिला	LKD2052348 फोटो उपलब्ध
509 निर्वाचक का नाम : प्रभू पिता का नाम: नंदा गृह संख्या : 1222बी उम्र : 62 लिंग : पुरुष	RJ/20/153/738488 फोटो उपलब्ध	510 निर्वाचक का नाम : गोपाल पिता का नाम: नंदा गृह संख्या : 1222डी उम्र : 42 लिंग : पुरुष	LKD2052330 फोटो उपलब्ध	511 निर्वाचक का नाम : डालू पिता का नाम: नंदा गृह संख्या : 1222एफ उम्र : 40 लिंग : पुरुष	LKD2414209 फोटो उपलब्ध
512 निर्वाचक का नाम : जमनी पति का नाम: डालू गृह संख्या : 1222एफ उम्र : 38 लिंग : महिला	YFC0698886 फोटो उपलब्ध	513 निर्वाचक का नाम : गणेश पिता का नाम: नंदा गृह संख्या : 1222ई उम्र : 44 लिंग : पुरुष	LKD2052355 फोटो उपलब्ध	514 निर्वाचक का नाम : सन्तोक पति का नाम: हीरा गृह संख्या : 1223 उम्र : 64 लिंग : महिला	RJ/20/153/738363 फोटो उपलब्ध
515 निर्वाचक का नाम : विमला पति का नाम: पप्पुलाल गृह संख्या : 1223 उम्र : 27 लिंग : महिला	YFC1217926 फोटो उपलब्ध	516 निर्वाचक का नाम : पप्पु लाल पिता का नाम: हीरा गृह संख्या : 1223 उम्र : 27 लिंग : पुरुष	YFC1217918 फोटो उपलब्ध	517 निर्वाचक का नाम : विनोद कुमार नायक पिता का नाम: हीरा लाल नायक गृह संख्या : 1223 उम्र : 24 लिंग : पुरुष	YFC1610997 फोटो उपलब्ध
518 निर्वाचक का नाम : नानी पति का नाम: नंदा गृह संख्या : 1224 उम्र : 72 लिंग : महिला	LKD2414217 फोटो उपलब्ध	519 निर्वाचक का नाम : भैरूलाल पिता का नाम: नंदा गृह संख्या : 1224 उम्र : 42 लिंग : पुरुष	LKD2052363 फोटो उपलब्ध	520 निर्वाचक का नाम : रूपलाल पिता का नाम: नन्दलाल गृह संख्या : 1224 उम्र : 38 लिंग : पुरुष	LKD2414480 फोटो उपलब्ध
521 निर्वाचक का नाम : उदी पति का नाम: मेगा गृह संख्या : 1225 उम्र : 72 लिंग : महिला	LKD1719228 फोटो उपलब्ध	522 निर्वाचक का नाम : भोलु लाल पिता का नाम: मेगा लाल गृह संख्या : 1225 उम्र : 47 लिंग : पुरुष	LKD2052371 फोटो उपलब्ध	523 निर्वाचक का नाम : प्रेम पति का नाम: भोलु लाल गृह संख्या : 1225 उम्र : 45 लिंग : महिला	LKD2052389 फोटो उपलब्ध
524 निर्वाचक का नाम : रामा पिता का नाम: मेगा लाल गृह संख्या : 1225 उम्र : 44 लिंग : पुरुष	LKD2414225 फोटो उपलब्ध	525 निर्वाचक का नाम : सायरी पति का नाम: रामा गृह संख्या : 1225 उम्र : 42 लिंग : महिला	YFC0076117 फोटो उपलब्ध	526 निर्वाचक का नाम : नारायण भील पिता का नाम: भोलू गृह संख्या : 1225 उम्र : 27 लिंग : पुरुष	YFC1583707 फोटो उपलब्ध

527	YFC2066744	निर्वाचक का नाम : पूजा कुमारी भील पति का नाम: कालू लाल भील गृह संख्या : 1225 उम्र : 24 लिंग : महिला	फोटो उपलब्ध	528	RJ/20/153/738174	निर्वाचक का नाम : प्रेमी पति का नाम: मगना गृह संख्या : 1226 उम्र : 72 लिंग : महिला	फोटो उपलब्ध	529	RJ/20/153/739068	निर्वाचक का नाम : रतनलाल पिता का नाम: मगना गृह संख्या : 1226 उम्र : 57 लिंग : पुरुष	फोटो उपलब्ध
530	LKD2052397	निर्वाचक का नाम : फूली पति का नाम: रतन लाल गृह संख्या : 1226 उम्र : 47 लिंग : महिला	फोटो उपलब्ध	531	YFC1571363	निर्वाचक का नाम : देबी लाल भिल पिता का नाम: रतन लाल भिल गृह संख्या : 1226 उम्र : 25 लिंग : पुरुष	फोटो उपलब्ध	532	YFC1569037	निर्वाचक का नाम : पारसी भील अन्य: रत्ना भील गृह संख्या : 1226 उम्र : 24 लिंग : महिला	फोटो उपलब्ध
533	LKD9280488	निर्वाचक का नाम : देबी लाल पिता का नाम: भेरू लाल गृह संख्या : 1226/1 उम्र : 44 लिंग : पुरुष	फोटो उपलब्ध	534	YFC0027557	निर्वाचक का नाम : राजी पति का नाम: सोहन लाल गृह संख्या : 1226/1 उम्र : 44 लिंग : महिला	फोटो उपलब्ध	535	YFC1583830	निर्वाचक का नाम : हीरा भिल पिता का नाम: दुम्बी लाल भिल गृह संख्या : 1226/1 उम्र : 25 लिंग : पुरुष	फोटो उपलब्ध
536	YFC2043099	निर्वाचक का नाम : पुजा भील पति का नाम: हीरा लाल भील गृह संख्या : 1226/1 उम्र : 21 लिंग : महिला	फोटो उपलब्ध	537	YFC1255520	निर्वाचक का नाम : टमु पति का नाम: नंद लाल गृह संख्या : 1236 उम्र : 43 लिंग : महिला	फोटो उपलब्ध	538	YFC1921964	निर्वाचक का नाम : कुसुम कुमावत पति का नाम: ओम प्रकाश कुमावत गृह संख्या : 1250 उम्र : 31 लिंग : महिला	फोटो उपलब्ध
539	YFC1362409	निर्वाचक का नाम : ओम प्रकाश पिता का नाम: गोपाल लाल गृह संख्या : 1250 उम्र : 29 लिंग : पुरुष	फोटो उपलब्ध	540	YFC1811959	निर्वाचक का नाम : बाबू भील पिता का नाम: नगजी राम भील गृह संख्या : 1214 उम्र : 26 लिंग : पुरुष	फोटो उपलब्ध	541	YFC1784222	निर्वाचक का नाम : देबी लाल भिल पिता का नाम: जयचंद भील गृह संख्या : 1211 उम्र : 25 लिंग : पुरुष	फोटो उपलब्ध
542	YFC1809698	निर्वाचक का नाम : मनीष नायक पिता का नाम: भेरू लाल नायक गृह संख्या : 1202 उम्र : 22 लिंग : पुरुष	फोटो उपलब्ध	543	YFC1715564	निर्वाचक का नाम : राकेश पिता का नाम: प्रभू गृह संख्या : नायको का खेड़ा उम्र : 29 लिंग : पुरुष	फोटो उपलब्ध	544	YFC2004265	निर्वाचक का नाम : मंजू भील पिता का नाम: जय चंद भील गृह संख्या : नायको का खेड़ा उम्र : 20 लिंग : महिला	फोटो उपलब्ध

545	YFC0477273	निर्वाचक का नाम : रणजीत कुमार कुमावत पिता का नाम: नंद लाल कुमावत गृह संख्या : 0 उम्र : 31 लिंग : पुरुष	फोटो उपलब्ध	546	YFC1691898	निर्वाचक का नाम : पुष्पा कुमावत पति का नाम: नारायण लाल गृह संख्या : 1149 उम्र : 26 लिंग : महिला	फोटो उपलब्ध	547	RJ/20/153/738068	निर्वाचक का नाम : भोली पति का नाम: रूपा गृह संख्या : 1233 उम्र : 71 लिंग : महिला	फोटो उपलब्ध
548	RJ/20/153/738583	निर्वाचक का नाम : पन्ना पिता का नाम: श्रवण गृह संख्या : 1234 उम्र : 61 लिंग : पुरुष	फोटो उपलब्ध	549	RJ/20/153/738581	निर्वाचक का नाम : धापू पति का नाम: पन्ना गृह संख्या : 1234 उम्र : 58 लिंग : महिला	फोटो उपलब्ध	550	YFC1255462	निर्वाचक का नाम : मनोज पिता का नाम: पन्ना लाल गृह संख्या : 1234 उम्र : 30 लिंग : पुरुष	फोटो उपलब्ध
551	YFC1250943	निर्वाचक का नाम : कांता पति का नाम: मनोज गृह संख्या : 1234 उम्र : 26 लिंग : महिला	फोटो उपलब्ध	552	RJ/20/153/738545	निर्वाचक का नाम : भेरू पिता का नाम: प्यारा गृह संख्या : 1235 उम्र : 58 लिंग : पुरुष	फोटो उपलब्ध	553	RJ/20/153/738273	निर्वाचक का नाम : किशन पिता का नाम: प्यारा गृह संख्या : 1235 उम्र : 53 लिंग : पुरुष	फोटो उपलब्ध
554	YFC0305748	निर्वाचक का नाम : कमला पति का नाम: किशन गृह संख्या : 1235 उम्र : 51 लिंग : महिला	फोटो उपलब्ध	555	LKD2414449	निर्वाचक का नाम : संतोष देवी पति का नाम: भेरू लाल गृह संख्या : 1235 उम्र : 50 लिंग : महिला	फोटो उपलब्ध	556	LKD2052405	निर्वाचक का नाम : मदन पिता का नाम: प्यारा गृह संख्या : 1235 उम्र : 42 लिंग : पुरुष	फोटो उपलब्ध
557	YFC0933549	निर्वाचक का नाम : रतनी देवी पति का नाम: मदनलाल गृह संख्या : 1235 उम्र : 31 लिंग : महिला	फोटो उपलब्ध	558	YFC2069409	निर्वाचक का नाम : कमला देवी कुमावत पति का नाम: मुकेश कुमार कुमावत गृह संख्या : 1235 उम्र : 30 लिंग : महिला	फोटो उपलब्ध	559	YFC1251438	निर्वाचक का नाम : मुकेश पिता का नाम: भेरू लाल गृह संख्या : 1235 उम्र : 29 लिंग : पुरुष	फोटो उपलब्ध
560	YFC2074227	निर्वाचक का नाम : विमला देवी कुमावत पिता का नाम: भेरू लाल कुमावत गृह संख्या : 1235 उम्र : 20 लिंग : महिला	फोटो उपलब्ध	561	RJ/20/153/738217	निर्वाचक का नाम : चुनी पति का नाम: नानूराम गृह संख्या : 1236 उम्र : 82 लिंग : महिला	फोटो उपलब्ध	562	YFC1617299	निर्वाचक का नाम : सायरी पति का नाम: छोटू गृह संख्या : 1236 उम्र : 61 लिंग : महिला	फोटो उपलब्ध
563	RJ/20/153/738550	निर्वाचक का नाम : रामेश्वर पिता का नाम: नानूराम गृह संख्या : 1236 उम्र : 59 लिंग : पुरुष	फोटो उपलब्ध	564	LKD2052413	निर्वाचक का नाम : बरदी पति का नाम: रामेश्वर गृह संख्या : 1236 उम्र : 58 लिंग : महिला	फोटो उपलब्ध	565	LKD2052421	निर्वाचक का नाम : भंवर पिता का नाम: रामा गृह संख्या : 1236 उम्र : 42 लिंग : पुरुष	फोटो उपलब्ध
566	LKD2414233	निर्वाचक का नाम : मंजु पति का नाम: भंवर गृह संख्या : 1236 उम्र : 40 लिंग : महिला	फोटो उपलब्ध	567	YFC0076141	निर्वाचक का नाम : नन्दलाल पिता का नाम: छोटू लाल गृह संख्या : 1236 उम्र : 37 लिंग : पुरुष	फोटो उपलब्ध	568	YFC0027227	निर्वाचक का नाम : सत्यनारायण पिता का नाम: रामेश्वर गृह संख्या : 1236 उम्र : 36 लिंग : पुरुष	फोटो उपलब्ध
569	YFC1251396	निर्वाचक का नाम : पिंटू पिता का नाम: छोटू लाल गृह संख्या : 1236 उम्र : 33 लिंग : पुरुष	फोटो उपलब्ध	570	YFC1255827	निर्वाचक का नाम : तारा कुमारी पति का नाम: पिंटू गृह संख्या : 1236 उम्र : 26 लिंग : महिला	फोटो उपलब्ध	571	RJ/20/153/738549	निर्वाचक का नाम : रामा पिता का नाम: चेना गृह संख्या : 1236बी उम्र : 70 लिंग : पुरुष	फोटो उपलब्ध
572	YFC0076125	निर्वाचक का नाम : छोटू पिता का नाम: चेना गृह संख्या : 1236सी उम्र : 64 लिंग : पुरुष	फोटो उपलब्ध	573	RJ/20/153/738544	निर्वाचक का नाम : बालू पिता का नाम: उदा गृह संख्या : 1240 उम्र : 62 लिंग : पुरुष	फोटो उपलब्ध	574	LKD2052439	निर्वाचक का नाम : कैलाशी पति का नाम: जमना गृह संख्या : 1240 उम्र : 56 लिंग : महिला	फोटो उपलब्ध

575	RJ/20/153/739057	निर्वाचक का नाम : सणगारी पति का नाम: फोटो उपलब्ध गृह संख्या : 1241 उम्र : 60 लिंग : महिला	576	RJ/20/153/738044	निर्वाचक का नाम : चुना पिता का नाम: लक्ष्मण गृह संख्या : 1241 उम्र : 58 लिंग : पुरुष	577	LKD2414241	निर्वाचक का नाम : हीरी पति का नाम: चुना गृह संख्या : 1241 उम्र : 52 लिंग : महिला
578	YFC0836338	निर्वाचक का नाम : भगवानलाल पिता का नाम: शंकरलाल गृह संख्या : 1241 उम्र : 35 लिंग : पुरुष	579	YFC1217959	निर्वाचक का नाम : नारायणी पति का नाम: भगवान लाल गृह संख्या : 1241 उम्र : 34 लिंग : महिला	580	YFC0643130	निर्वाचक का नाम : सुरेश पिता का नाम: शंकर गृह संख्या : 1241 उम्र : 31 लिंग : पुरुष
581	YFC0836346	निर्वाचक का नाम : सीता देवी पति का नाम: सुरेश गृह संख्या : 1241 उम्र : 30 लिंग : महिला	582	YFC1217967	निर्वाचक का नाम : नर्बदा देवी पति का नाम: उगमालाल गृह संख्या : 1241 उम्र : 28 लिंग : महिला	583	YFC1691146	निर्वाचक का नाम : मोहन लाल भील भील पिता का नाम: चुन्नी लाल भील गृह संख्या : 1241 उम्र : 22 लिंग : पुरुष
584	YFC1977776	निर्वाचक का नाम : राधा भील पति का नाम: मोहन लाल भील गृह संख्या : 1241 उम्र : 20 लिंग : महिला	585	RJ/20/153/738578	निर्वाचक का नाम : कस्तूरी पति का नाम: प्यारा गृह संख्या : 1243 उम्र : 76 लिंग : महिला	586	YFC0305755	निर्वाचक का नाम : बाली पति का नाम: गिरधारी गृह संख्या : 1243 उम्र : 64 लिंग : महिला
587	RJ/20/153/738289	निर्वाचक का नाम : लालू पिता का नाम: प्यारा गृह संख्या : 1243 उम्र : 59 लिंग : पुरुष	588	RJ/20/153/738324	निर्वाचक का नाम : गीता पति का नाम: लालू गृह संख्या : 1243 उम्र : 57 लिंग : महिला	589	RJ/20/153/738552	निर्वाचक का नाम : जानकी लाल पिता का नाम: प्यारा गृह संख्या : 1243 उम्र : 52 लिंग : पुरुष
590	RJ/20/153/738240	निर्वाचक का नाम : बरजी पति का नाम: जानकी लाल गृह संख्या : 1243 उम्र : 50 लिंग : महिला	591	LKD2052447	निर्वाचक का नाम : कैलाश पिता का नाम: प्यारा गृह संख्या : 1243 उम्र : 42 लिंग : पुरुष	592	LKD9280686	निर्वाचक का नाम : धापु पति का नाम: कैलाश गृह संख्या : 1243 उम्र : 40 लिंग : महिला
593	YFC0357939	निर्वाचक का नाम : मुरलीधर पिता का नाम: लालू गृह संख्या : 1243 उम्र : 37 लिंग : पुरुष	594	YFC1273978	निर्वाचक का नाम : भेरू लाल पिता का नाम: गिरधारी गृह संख्या : 1243 उम्र : 36 लिंग : पुरुष	595	YFC0477232	निर्वाचक का नाम : लीला देवी पति का नाम: मुरलीधर गृह संख्या : 1243 उम्र : 34 लिंग : महिला
596	YFC1251206	निर्वाचक का नाम : बदाम पति का नाम: भेरू लाल गृह संख्या : 1243 उम्र : 33 लिंग : महिला	597	YFC0933523	निर्वाचक का नाम : सत्यनारायण पिता का नाम: जानकीलाल गृह संख्या : 1243 उम्र : 32 लिंग : पुरुष	598	YFC1444892	निर्वाचक का नाम : मोहनी देवी पति का नाम: सत्यनारायण गृह संख्या : 1243 उम्र : 31 लिंग : महिला
599	YFC1274000	निर्वाचक का नाम : नगजी राम पिता का नाम: जानकी लाल गृह संख्या : 1243 उम्र : 30 लिंग : पुरुष	600	YFC1941798	निर्वाचक का नाम : संजू कुमावत पिता का नाम: कैलाश कुमावत गृह संख्या : 1243 उम्र : 29 लिंग : पुरुष	601	YFC1941830	निर्वाचक का नाम : नारायणी कुमावत पति का नाम: कैलाश कुमावत गृह संख्या : 1243 उम्र : 29 लिंग : महिला
602	YFC1444728	निर्वाचक का नाम : बक्षुराम पिता का नाम: जानकी लाल गृह संख्या : 1243 उम्र : 25 लिंग : पुरुष	603	RJ/20/153/738573	निर्वाचक का नाम : जोधा पिता का नाम: श्रीकिशन गृह संख्या : 1244 उम्र : 65 लिंग : पुरुष	604	RJ/20/153/738572	निर्वाचक का नाम : गदू पति का नाम: जोधा गृह संख्या : 1244 उम्र : 64 लिंग : महिला

605	RJ/20/153/738285	निर्वाचक का नाम : लोभू पिता का नाम: दयाराम गृह संख्या : 1244 उम्र : 54 लिंग : पुरुष	फोटो उपलब्ध	606	RJ/20/153/738288	निर्वाचक का नाम : रतनलाल पिता का नाम: रामा गृह संख्या : 1244 उम्र : 53 लिंग : पुरुष	फोटो उपलब्ध	607	LKD2052454	निर्वाचक का नाम : रूकमा पति का नाम: लोभू गृह संख्या : 1244 उम्र : 52 लिंग : महिला	फोटो उपलब्ध
608	RJ/20/153/738574	निर्वाचक का नाम : मदनलाल पिता का नाम: जोधा गृह संख्या : 1244 उम्र : 51 लिंग : पुरुष	फोटो उपलब्ध	609	LKD1787639	निर्वाचक का नाम : उदी पति का नाम: मदनलाल गृह संख्या : 1244 उम्र : 50 लिंग : महिला	फोटो उपलब्ध	610	YFC1273945	निर्वाचक का नाम : भेरू लाल पिता का नाम: लोभू लाल गृह संख्या : 1244 उम्र : 30 लिंग : पुरुष	फोटो उपलब्ध
611	YFC1251008	निर्वाचक का नाम : पार्वती पति का नाम: भेरू लाल गृह संख्या : 1244 उम्र : 29 लिंग : महिला	फोटो उपलब्ध	612	RJ/20/153/738580	निर्वाचक का नाम : रम्भा पति का नाम: नाथू गृह संख्या : 1245 उम्र : 80 लिंग : महिला	फोटो उपलब्ध	613	RJ/20/153/738187	निर्वाचक का नाम : सीताराम पिता का नाम: नाथू गृह संख्या : 1245 उम्र : 60 लिंग : पुरुष	फोटो उपलब्ध
614	RJ/20/153/739047	निर्वाचक का नाम : धापू पति का नाम: सीताराम गृह संख्या : 1245 उम्र : 58 लिंग : महिला	फोटो उपलब्ध	615	RJ/20/153/738274	निर्वाचक का नाम : भेरू पिता का नाम: नाथू गृह संख्या : 1245 उम्र : 52 लिंग : पुरुष	फोटो उपलब्ध	616	LKD2052462	निर्वाचक का नाम : चौंदी पति का नाम: भेरू गृह संख्या : 1245 उम्र : 50 लिंग : महिला	फोटो उपलब्ध
617	YFC0027193	निर्वाचक का नाम : राजू पिता का नाम: सीताराम गृह संख्या : 1245 उम्र : 37 लिंग : पुरुष	फोटो उपलब्ध	618	YFC1251156	निर्वाचक का नाम : पुष्पा पति का नाम: राजू लाल गृह संख्या : 1245 उम्र : 35 लिंग : महिला	फोटो उपलब्ध	619	RJ/20/153/738576	निर्वाचक का नाम : कंकू पति का नाम: भूरा गृह संख्या : 1246 उम्र : 90 लिंग : महिला	फोटो उपलब्ध
620	RJ/20/153/738577	निर्वाचक का नाम : जमनी पति का नाम: केशु गृह संख्या : 1246 उम्र : 82 लिंग : महिला	फोटो उपलब्ध	621	RJ/20/153/739038	निर्वाचक का नाम : प्रेम पति का नाम: मोतीलाल गृह संख्या : 1246 उम्र : 52 लिंग : महिला	फोटो उपलब्ध	622	YFC1273820	निर्वाचक का नाम : रतन लाल पिता का नाम: मोती लाल गृह संख्या : 1246 उम्र : 26 लिंग : पुरुष	फोटो उपलब्ध
623	RJ/20/153/738348	निर्वाचक का नाम : लादू पिता का नाम: धन्ना गृह संख्या : 1247 उम्र : 52 लिंग : पुरुष	फोटो उपलब्ध	624	RJ/20/153/739045	निर्वाचक का नाम : अमरी पति का नाम: लादू गृह संख्या : 1247 उम्र : 50 लिंग : महिला	फोटो उपलब्ध	625	YFC0477240	निर्वाचक का नाम : जगदीशचन्द्र पिता का नाम: धन्नालाल गृह संख्या : 1247 उम्र : 41 लिंग : पुरुष	फोटो उपलब्ध
626	YFC0477257	निर्वाचक का नाम : केसर देवी पति का नाम: जगदीशचन्द्र गृह संख्या : 1247 उम्र : 39 लिंग : महिला	फोटो उपलब्ध	627	RJ/20/153/738106	निर्वाचक का नाम : राजी पति का नाम: नंदा गृह संख्या : 1248 उम्र : 64 लिंग : महिला	फोटो उपलब्ध	628	RJ/20/153/738055	निर्वाचक का नाम : रामा पिता का नाम: मांगू गृह संख्या : 1248 उम्र : 62 लिंग : पुरुष	फोटो उपलब्ध
629	RJ/20/153/738056	निर्वाचक का नाम : देवली पति का नाम: रामा गृह संख्या : 1248 उम्र : 60 लिंग : महिला	फोटो उपलब्ध	630	YFC0027565	निर्वाचक का नाम : भेरू पिता का नाम: नंदा गृह संख्या : 1248 उम्र : 40 लिंग : पुरुष	फोटो उपलब्ध	631	YFC1691930	निर्वाचक का नाम : खयाली डेवी कुमावत पति का नाम: भेरू गृह संख्या : 1248 उम्र : 38 लिंग : महिला	फोटो उपलब्ध
632	YFC0477265	निर्वाचक का नाम : देवाराम पिता का नाम: रामलाल गृह संख्या : 1248 उम्र : 33 लिंग : पुरुष	फोटो उपलब्ध	633	LKD2052488	निर्वाचक का नाम : रतन पिता का नाम: जेता गृह संख्या : 1249 उम्र : 44 लिंग : पुरुष	फोटो उपलब्ध	634	LKD2052496	निर्वाचक का नाम : काली पति का नाम: रतन गृह संख्या : 1249 उम्र : 42 लिंग : महिला	फोटो उपलब्ध

635	YFC1769520	निर्वाचक का नाम : किशन लाल कुमावत पिता का नाम: रतन कुमावत गृह संख्या : 1249 उम्र : 22 लिंग : पुरुष	फोटो उपलब्ध	636	RJ/20/153/739046	निर्वाचक का नाम : लहरी पति का नाम: मांगू गृह संख्या : 1250 उम्र : 82 लिंग : महिला	फोटो उपलब्ध	637	LKD2052504	निर्वाचक का नाम : गोपाल पिता का नाम: मांगू गृह संख्या : 1250 उम्र : 50 लिंग : पुरुष	फोटो उपलब्ध
638	LKD2052512	निर्वाचक का नाम : गदू पति का नाम: गोपाल गृह संख्या : 1250 उम्र : 48 लिंग : महिला	फोटो उपलब्ध	639	YFC1217983	निर्वाचक का नाम : रतनलाल पिता का नाम: चुन्नीलाल गृह संख्या : 1250 उम्र : 27 लिंग : पुरुष	फोटो उपलब्ध	640	YFC1691708	निर्वाचक का नाम : गायत्री कुमावत पिता का नाम: गोपाल गृह संख्या : 1250 उम्र : 25 लिंग : महिला	फोटो उपलब्ध
641	YFC1691815	निर्वाचक का नाम : मीना कुमावत पिता का नाम: गोपाल लाल गृह संख्या : 1250 उम्र : 23 लिंग : महिला	फोटो उपलब्ध	642	RJ/20/153/738508	निर्वाचक का नाम : देवी पिता का नाम: देवा गृह संख्या : 1251 उम्र : 57 लिंग : पुरुष	फोटो उपलब्ध	643	RJ/20/153/738064	निर्वाचक का नाम : डाली पति का नाम: देवी गृह संख्या : 1251 उम्र : 50 लिंग : महिला	फोटो उपलब्ध
644	YFC0477281	निर्वाचक का नाम : दिनेश पिता का नाम: देवीलाल गृह संख्या : 1251 उम्र : 32 लिंग : पुरुष	फोटो उपलब्ध	645	RJ/20/153/738575	निर्वाचक का नाम : सोहनी पति का नाम: शंकर गृह संख्या : 1252 उम्र : 71 लिंग : महिला	फोटो उपलब्ध	646	RJ/20/153/738587	निर्वाचक का नाम : शांतिलाल पिता का नाम: शंकर गृह संख्या : 1252 उम्र : 54 लिंग : पुरुष	फोटो उपलब्ध
647	RJ/20/153/739034	निर्वाचक का नाम : भगवति पति का नाम: शांतिलाल गृह संख्या : 1252 उम्र : 52 लिंग : महिला	फोटो उपलब्ध	648	YFC0027177	निर्वाचक का नाम : कैलाश पिता का नाम: शंकर गृह संख्या : 1252 उम्र : 47 लिंग : पुरुष	फोटो उपलब्ध	649	YFC0359240	निर्वाचक का नाम : दारखी पिता का नाम: कैलाश गृह संख्या : 1252 उम्र : 44 लिंग : महिला	फोटो उपलब्ध
650	LKD2414456	निर्वाचक का नाम : मदन लाल पिता का नाम: शंकर गृह संख्या : 1252 उम्र : 42 लिंग : पुरुष	फोटो उपलब्ध	651	LKD2414464	निर्वाचक का नाम : सम्पत देवी पति का नाम: मदन लाल गृह संख्या : 1252 उम्र : 39 लिंग : महिला	फोटो उपलब्ध	652	YFC1251362	निर्वाचक का नाम : योगेश पिता का नाम: शांतिलाल गृह संख्या : 1252 उम्र : 30 लिंग : पुरुष	फोटो उपलब्ध
653	YFC1255967	निर्वाचक का नाम : नारायण पिता का नाम: कैलाश गृह संख्या : 1252 उम्र : 26 लिंग : पुरुष	फोटो उपलब्ध	654	YFC1691914	निर्वाचक का नाम : पार्वती कुमावत पति का नाम: योगेश गृह संख्या : 1252 उम्र : 26 लिंग : महिला	फोटो उपलब्ध	655	RJ/20/153/739007	निर्वाचक का नाम : गोंखी पति का नाम: केशु गृह संख्या : 1253 उम्र : 107 लिंग : महिला	फोटो उपलब्ध
656	RJ/20/153/738065	निर्वाचक का नाम : बंशी पिता का नाम: केशु गृह संख्या : 1253 उम्र : 67 लिंग : पुरुष	फोटो उपलब्ध	657	RJ/20/153/738074	निर्वाचक का नाम : मोहनी पति का नाम: बंशी गृह संख्या : 1253 उम्र : 66 लिंग : महिला	फोटो उपलब्ध	658	YFC0477299	निर्वाचक का नाम : रामेश्वरलाल पिता का नाम: बंशीलाल गृह संख्या : 1253 उम्र : 34 लिंग : पुरुष	फोटो उपलब्ध
659	YFC0477307	निर्वाचक का नाम : रेखा पति का नाम: रामेश्वरलाल गृह संख्या : 1253 उम्र : 32 लिंग : महिला	फोटो उपलब्ध	660	RJ/20/153/738579	निर्वाचक का नाम : अण्डी पति का नाम: जोधा गृह संख्या : 1254 उम्र : 62 लिंग : महिला	फोटो उपलब्ध	661	LKD2052538	निर्वाचक का नाम : नंदलाल पिता का नाम: जोधा गृह संख्या : 1254 उम्र : 42 लिंग : पुरुष	फोटो उपलब्ध
662	LKD2052546	निर्वाचक का नाम : सीमा पति का नाम: नंद लाल गृह संख्या : 1254 उम्र : 41 लिंग : महिला	फोटो उपलब्ध	663	YFC0724872	निर्वाचक का नाम : डाली पति का नाम: रामा गृह संख्या : 1256 उम्र : 75 लिंग : महिला	फोटो उपलब्ध	664	RJ/20/153/738301	निर्वाचक का नाम : अंबा पिता का नाम: खेमा गृह संख्या : 1256 उम्र : 67 लिंग : पुरुष	फोटो उपलब्ध

665	RJ/20/153/738299	निर्वाचक का नाम : कमला पति का नाम: अंबा गृह संख्या : 1256 उम्र : 66 लिंग : महिला	फोटो उपलब्ध	666	YFC0755710	निर्वाचक का नाम : जमना पिता का नाम: खेमा गृह संख्या : 1256 उम्र : 62 लिंग : पुरुष	फोटो उपलब्ध	667	LKD2052553	निर्वाचक का नाम : प्रेम पति का नाम: जगदीश गृह संख्या : 1256 उम्र : 56 लिंग : महिला	फोटो उपलब्ध
668	LKD2052561	निर्वाचक का नाम : भैरू पिता का नाम: रामा गृह संख्या : 1256 उम्र : 50 लिंग : पुरुष	फोटो उपलब्ध	669	LKD2052579	निर्वाचक का नाम : भगवती पति का नाम: भैरू गृह संख्या : 1256 उम्र : 47 लिंग : महिला	फोटो उपलब्ध	670	LKD2414274	निर्वाचक का नाम : कैलाश पिता का नाम: अम्बा गृह संख्या : 1256 उम्र : 44 लिंग : पुरुष	फोटो उपलब्ध
671	LKD2052587	निर्वाचक का नाम : कैलाशी पति का नाम: कैलाश गृह संख्या : 1256 उम्र : 42 लिंग : महिला	फोटो उपलब्ध	672	LKD2414472	निर्वाचक का नाम : कन्हैया लाल पिता का नाम: अम्बा लाल गृह संख्या : 1256 उम्र : 40 लिंग : पुरुष	फोटो उपलब्ध	673	YFC1251115	निर्वाचक का नाम : उदी देवी पति का नाम: कन्हैया लाल गृह संख्या : 1256 उम्र : 36 लिंग : महिला	फोटो उपलब्ध
674	YFC1691773	निर्वाचक का नाम : दुर्गा कुमावत पति का नाम: संजय गृह संख्या : 1256 उम्र : 31 लिंग : महिला	फोटो उपलब्ध	675	YFC1691732	निर्वाचक का नाम : कालू लाल कुमावत पिता का नाम: भैरू लाल गृह संख्या : 1256 उम्र : 26 लिंग : पुरुष	फोटो उपलब्ध	676	YFC1691740	निर्वाचक का नाम : संजय कुमावत पिता का नाम: भैरू गृह संख्या : 1256 उम्र : 26 लिंग : पुरुष	फोटो उपलब्ध
677	YFC1705219	निर्वाचक का नाम : खुशी कुमावत पति का नाम: गोपाल कुमावत गृह संख्या : 1256 उम्र : 25 लिंग : महिला	फोटो उपलब्ध	678	YFC1728617	निर्वाचक का नाम : लाली कुमावत पति का नाम: कालू लाल कुमावत गृह संख्या : 1256 उम्र : 22 लिंग : महिला	फोटो उपलब्ध	679	YFC1915891	निर्वाचक का नाम : पुजा कुमावत पिता का नाम: कैलाश कुमावत गृह संख्या : 1256 उम्र : 21 लिंग : महिला	फोटो उपलब्ध
680	YFC1915800	निर्वाचक का नाम : जस्सू कुमावत पिता का नाम: कैलाश कुमावत गृह संख्या : 1256 उम्र : 20 लिंग : महिला	फोटो उपलब्ध	681	LKD1787563	निर्वाचक का नाम : लक्ष्मी पति का नाम: बरदा गृह संख्या : 1261 उम्र : 67 लिंग : महिला	फोटो उपलब्ध	682	YFC0027391	निर्वाचक का नाम : रतन पिता का नाम: बरदा गृह संख्या : 1261 उम्र : 42 लिंग : पुरुष	फोटो उपलब्ध
683	LKD2052595	निर्वाचक का नाम : कैलाश पिता का नाम: बरदा गृह संख्या : 1261 उम्र : 40 लिंग : पुरुष	फोटो उपलब्ध	684	YFC0552471	निर्वाचक का नाम : कल्ला देवी पति का नाम: रतनलाल गृह संख्या : 1261 उम्र : 37 लिंग : महिला	फोटो उपलब्ध	685	YFC0552489	निर्वाचक का नाम : लाली देवी पति का नाम: कैलाश गृह संख्या : 1261 उम्र : 34 लिंग : महिला	फोटो उपलब्ध
686	YFC1256015	निर्वाचक का नाम : नारायण पिता का नाम: रतन गृह संख्या : 1261 उम्र : 26 लिंग : पुरुष	फोटो उपलब्ध	687	YFC1790690	निर्वाचक का नाम : बदाम भील पिता का नाम: बालू भील गृह संख्या : 1240 उम्र : 51 लिंग : पुरुष	फोटो उपलब्ध	688	YFC1807171	निर्वाचक का नाम : गोपाल कुमावत अन्य: लोभू कुमावत गृह संख्या : 1244 उम्र : 25 लिंग : पुरुष	फोटो उपलब्ध
689	YFC1784560	निर्वाचक का नाम : अंकिता कैलाश पुरबिया पति का नाम: प्रकाश चंद्रा पुरबिया गृह संख्या : 1240 उम्र : 23 लिंग : महिला	फोटो उपलब्ध	690	YFC1807114	निर्वाचक का नाम : राधा कुमावत अन्य: गोपाल कुमावत गृह संख्या : 1244 उम्र : 23 लिंग : महिला	फोटो उपलब्ध	691	YFC2012243	निर्वाचक का नाम : सुधांशु सोनी पिता का नाम: प्रहलाद सोनी गृह संख्या : मंगरोप उम्र : 25 लिंग : पुरुष	फोटो उपलब्ध

692	YFC1609197	निर्वाचक का नाम : शबनम मेवाती पति का नाम: इरफ़ान गृह संख्या : 1129 उम्र : 36 लिंग : महिला	फोटो उपलब्ध	693	YFC0100511	निर्वाचक का नाम : दयाराम पिता का नाम: मथुरा लाल गृह संख्या : 1162 उम्र : 38 लिंग : पुरुष	फोटो उपलब्ध	694	YFC1567874	निर्वाचक का नाम : शंकर लाल गादरी पिता का नाम: गंगा राम गादरी गृह संख्या : 1211इ उम्र : 23 लिंग : पुरुष	फोटो उपलब्ध
695	RJ/20/153/738239	निर्वाचक का नाम : चांदी पति का नाम: मथरा गृह संख्या : 1262 उम्र : 77 लिंग : महिला	फोटो उपलब्ध	696	RJ/20/153/739006	निर्वाचक का नाम : महादेव पिता का नाम: मथरा गृह संख्या : 1262 उम्र : 51 लिंग : पुरुष	फोटो उपलब्ध	697	YFC0328179	निर्वाचक का नाम : सोहनी पति का नाम: महादेव गृह संख्या : 1262 उम्र : 46 लिंग : महिला	फोटो उपलब्ध
698	LKD2052603	निर्वाचक का नाम : उगमा पिता का नाम: मथरा गृह संख्या : 1262 उम्र : 42 लिंग : पुरुष	फोटो उपलब्ध	699	LKD9281379	निर्वाचक का नाम : सायरी पति का नाम: उगमा गृह संख्या : 1262 उम्र : 41 लिंग : महिला	फोटो उपलब्ध	700	LKD2191427	निर्वाचक का नाम : गोपाल पिता का नाम: मथरा गृह संख्या : 1262 उम्र : 40 लिंग : पुरुष	फोटो उपलब्ध
701	LKD9281205	निर्वाचक का नाम : चेन्ना देवी पति का नाम: दयाराम गृह संख्या : 1262 उम्र : 37 लिंग : महिला	फोटो उपलब्ध	702	YFC0477315	निर्वाचक का नाम : सीमा पति का नाम: गोपाल गृह संख्या : 1262 उम्र : 36 लिंग : महिला	फोटो उपलब्ध	703	YFC0477323	निर्वाचक का नाम : शंकरलाल पिता का नाम: मथरा गृह संख्या : 1262 उम्र : 32 लिंग : पुरुष	फोटो उपलब्ध
704	RJ/20/153/738094	निर्वाचक का नाम : नानी पति का नाम: बेणा गृह संख्या : 1263 उम्र : 80 लिंग : महिला	फोटो उपलब्ध	705	YFC0477059	निर्वाचक का नाम : भेरू पिता का नाम: बेणा गृह संख्या : 1263 उम्र : 63 लिंग : पुरुष	फोटो उपलब्ध	706	RJ/20/153/738185	निर्वाचक का नाम : जमनी पति का नाम: भेरू गृह संख्या : 1263 उम्र : 61 लिंग : महिला	फोटो उपलब्ध
707	RJ/20/153/738046	निर्वाचक का नाम : कालू पिता का नाम: बेणा गृह संख्या : 1263 उम्र : 53 लिंग : पुरुष	फोटो उपलब्ध	708	RJ/20/153/738242	निर्वाचक का नाम : बदाम पति का नाम: कालू गृह संख्या : 1263 उम्र : 51 लिंग : महिला	फोटो उपलब्ध	709	RJ/20/153/738497	निर्वाचक का नाम : प्रभू पिता का नाम: बेना गृह संख्या : 1263 उम्र : 51 लिंग : पुरुष	फोटो उपलब्ध
710	YFC0027169	निर्वाचक का नाम : गंगाराम पिता का नाम: बेणा गृह संख्या : 1263 उम्र : 47 लिंग : पुरुष	फोटो उपलब्ध	711	LKD2191443	निर्वाचक का नाम : शांति पति का नाम: प्रभु गृह संख्या : 1263 उम्र : 46 लिंग : महिला	फोटो उपलब्ध	712	LKD2191435	निर्वाचक का नाम : रामू पति का नाम: गंगाराम गृह संख्या : 1263 उम्र : 45 लिंग : महिला	फोटो उपलब्ध
713	LKD9281221	निर्वाचक का नाम : प्यारेलाल पिता का नाम: भेरूलाल गृह संख्या : 1263 उम्र : 36 लिंग : पुरुष	फोटो उपलब्ध	714	YFC0405142	निर्वाचक का नाम : रामचन्द्री पति का नाम: प्यारेलाल गृह संख्या : 1263 उम्र : 35 लिंग : महिला	फोटो उपलब्ध	715	YFC0477331	निर्वाचक का नाम : रामेश्वरलाल पिता का नाम: कालूलाल गृह संख्या : 1263 उम्र : 32 लिंग : पुरुष	फोटो उपलब्ध
716	YFC1218007	निर्वाचक का नाम : सीता देवी पति का नाम: रामेश्वर लाल गृह संख्या : 1263 उम्र : 31 लिंग : महिला	फोटो उपलब्ध	717	YFC1218015	निर्वाचक का नाम : मेमा पति का नाम: शंकर गृह संख्या : 1263 उम्र : 28 लिंग : महिला	फोटो उपलब्ध	718	YFC1609155	निर्वाचक का नाम : दिनेश गडारी पिता का नाम: कालू गृह संख्या : 1263 उम्र : 23 लिंग : पुरुष	फोटो उपलब्ध
719	YFC1786573	निर्वाचक का नाम : भोलू लाल गाडरी पिता का नाम: प्रभू लाल गाडरी गृह संख्या : 1263 उम्र : 23 लिंग : पुरुष	फोटो उपलब्ध	720	LKD2191450	निर्वाचक का नाम : हगामी पति का नाम: दला गृह संख्या : 1264 उम्र : 82 लिंग : महिला	फोटो उपलब्ध	721	RJ/20/153/738186	निर्वाचक का नाम : कालू पिता का नाम: दला गृह संख्या : 1264 उम्र : 50 लिंग : पुरुष	फोटो उपलब्ध

722	YFC0027540	निर्वाचक का नाम : देऊ पति का नाम: कालू गृह संख्या : 1264 उम्र : 44 लिंग : महिला	फोटो उपलब्ध	723	LKD2191468	निर्वाचक का नाम : देव चंद पिता का नाम: दल्ला गृह संख्या : 1264 उम्र : 40 लिंग : पुरुष	फोटो उपलब्ध	724	YFC0305789	निर्वाचक का नाम : प्रेम देवी पति का नाम: देव चन्द्र गृह संख्या : 1264 उम्र : 39 लिंग : महिला	फोटो उपलब्ध
725	YFC1273895	निर्वाचक का नाम : जमना लाल पिता का नाम: कालू लाल गृह संख्या : 1264 उम्र : 29 लिंग : पुरुष	फोटो उपलब्ध	726	YFC1372689	निर्वाचक का नाम : सत्यनारायण पिता का नाम: कालू लाल गृह संख्या : 1264 उम्र : 27 लिंग : पुरुष	फोटो उपलब्ध	727	YFC1444736	निर्वाचक का नाम : नोसर देवी पति का नाम: जमना लाल गृह संख्या : 1264 उम्र : 26 लिंग : महिला	फोटो उपलब्ध
728	YFC1390988	निर्वाचक का नाम : रामसुख पिता का नाम: भोनालाल गृह संख्या : 1265 उम्र : 49 लिंग : पुरुष	फोटो उपलब्ध	729	YFC0477067	निर्वाचक का नाम : रामू पति का नाम: रामसुख गृह संख्या : 1265 उम्र : 47 लिंग : महिला	फोटो उपलब्ध	730	YFC0148361	निर्वाचक का नाम : जमना लाल पिता का नाम: भवाना लाल गृह संख्या : 1265 उम्र : 38 लिंग : पुरुष	फोटो उपलब्ध
731	YFC0436378	निर्वाचक का नाम : विमला देवी पति का नाम: जमना लाल गृह संख्या : 1265 उम्र : 35 लिंग : महिला	फोटो उपलब्ध	732	YFC0902379	निर्वाचक का नाम : कैलाश पिता का नाम: रामसुख गृह संख्या : 1265 उम्र : 29 लिंग : पुरुष	फोटो उपलब्ध	733	YFC1218023	निर्वाचक का नाम : बट्टी लाल गाडरी पिता का नाम: रामसुख गृह संख्या : 1265 उम्र : 27 लिंग : पुरुष	फोटो उपलब्ध
734	YFC1420678	निर्वाचक का नाम : विमला देवी पति का नाम: कैलाश चंद्र गृह संख्या : 1265 उम्र : 25 लिंग : महिला	फोटो उपलब्ध	735	YFC1584291	निर्वाचक का नाम : माया गाडरी पिता का नाम: रामसुख गाडरी गृह संख्या : 1265 उम्र : 23 लिंग : महिला	फोटो उपलब्ध	736	RJ/20/153/739019	निर्वाचक का नाम : धापू पति का नाम: मांगू गृह संख्या : 1266 उम्र : 85 लिंग : महिला	फोटो उपलब्ध
737	RJ/20/153/739036	निर्वाचक का नाम : शंकर पिता का नाम: मांगू गृह संख्या : 1266 उम्र : 61 लिंग : पुरुष	फोटो उपलब्ध	738	RJ/20/153/739021	निर्वाचक का नाम : लाली पति का नाम: शंकर गृह संख्या : 1266 उम्र : 60 लिंग : महिला	फोटो उपलब्ध	739	YFC0100529	निर्वाचक का नाम : प्रभू लाल पिता का नाम: शंकर लाल गृह संख्या : 1266 उम्र : 38 लिंग : पुरुष	फोटो उपलब्ध
740	YFC0436386	निर्वाचक का नाम : लाली देवी पति का नाम: प्रभू लाल गृह संख्या : 1266 उम्र : 36 लिंग : महिला	फोटो उपलब्ध	741	YFC0436394	निर्वाचक का नाम : उदय लाल पिता का नाम: शंकर लाल गृह संख्या : 1266 उम्र : 32 लिंग : पुरुष	फोटो उपलब्ध	742	YFC1372796	निर्वाचक का नाम : रतनी पति का नाम: उदयलाल गृह संख्या : 1266 उम्र : 32 लिंग : महिला	फोटो उपलब्ध
743	YFC1218031	निर्वाचक का नाम : शांता देवी पति का नाम: शंकर गृह संख्या : 1266 उम्र : 28 लिंग : महिला	फोटो उपलब्ध	744	RJ/20/153/739064	निर्वाचक का नाम : नारायण पिता का नाम: भीमा गृह संख्या : 1268 उम्र : 71 लिंग : पुरुष	फोटो उपलब्ध	745	LKD1787571	निर्वाचक का नाम : ऐजी पति का नाम: नारायण गृह संख्या : 1268 उम्र : 60 लिंग : महिला	फोटो उपलब्ध
746	LKD9279944	निर्वाचक का नाम : किशन पिता का नाम: नारायण गृह संख्या : 1268 उम्र : 37 लिंग : पुरुष	फोटो उपलब्ध	747	YFC0436410	निर्वाचक का नाम : समता देवी पति का नाम: किशन लाल गृह संख्या : 1268 उम्र : 34 लिंग : महिला	फोटो उपलब्ध	748	YFC0436402	निर्वाचक का नाम : जमना लाल पिता का नाम: नारायण लाल गृह संख्या : 1268 उम्र : 32 लिंग : पुरुष	फोटो उपलब्ध
749	YFC1218049	निर्वाचक का नाम : दुर्गेश गाडरी पिता का नाम: नारायण गाडरी गृह संख्या : 1268 उम्र : 28 लिंग : पुरुष	फोटो उपलब्ध	750	YFC1980333	निर्वाचक का नाम : नारायणी पति का नाम: जमना लाल गृह संख्या : 1268 उम्र : 25 लिंग : महिला	फोटो उपलब्ध	751	RJ/20/153/739029	निर्वाचक का नाम : सुंदर पति का नाम: उकार गृह संख्या : 1269 उम्र : 72 लिंग : महिला	फोटो उपलब्ध

752	YFC0147850	निर्वाचक का नाम : कालू पिता का नाम: ऊकार गृह संख्या : 1269 उम्र : 42 लिंग : पुरुष	753	LKD2191476	निर्वाचक का नाम : भोलू पिता का नाम: ऊकार गृह संख्या : 1269 उम्र : 41 लिंग : पुरुष	754	YFC0148551	निर्वाचक का नाम : धत्री पति का नाम: कालू गृह संख्या : 1269 उम्र : 41 लिंग : महिला
755	LKD9281213	निर्वाचक का नाम : ऐजी पति का नाम: भोलू गृह संख्या : 1269 उम्र : 40 लिंग : महिला	756	RJ/20/153/739020	निर्वाचक का नाम : गोरी पति का नाम: रामसुख गृह संख्या : 1270 उम्र : 65 लिंग : महिला	757	YFC1218056	निर्वाचक का नाम : कमला देवी पति का नाम: नारायण गृह संख्या : 1270 उम्र : 39 लिंग : महिला
758	YFC1218064	निर्वाचक का नाम : दिनेश पिता का नाम: नारायण गृह संख्या : 1270 उम्र : 27 लिंग : पुरुष	759	RJ/20/153/738180	निर्वाचक का नाम : भगवाना पिता का नाम: सुरजा गृह संख्या : 1271 उम्र : 61 लिंग : पुरुष	760	YFC0305797	निर्वाचक का नाम : नारायणी देवी पति का नाम: भगवान लाल गृह संख्या : 1271 उम्र : 46 लिंग : महिला
761	LKD2052611	निर्वाचक का नाम : भैरू पिता का नाम: सुरजा गृह संख्या : 1271 उम्र : 46 लिंग : पुरुष	762	LKD9281239	निर्वाचक का नाम : छगनी पति का नाम: भैरू गृह संख्या : 1271 उम्र : 44 लिंग : महिला	763	YFC1218072	निर्वाचक का नाम : कंकू पति का नाम: भगवान गृह संख्या : 1271 उम्र : 27 लिंग : महिला
764	LKD2414282	निर्वाचक का नाम : सायरी पति का नाम: हेमा गृह संख्या : 1272 उम्र : 66 लिंग : महिला	765	YFC0436428	निर्वाचक का नाम : रामलाल पिता का नाम: कन्हैया लाल गृह संख्या : 1272 उम्र : 32 लिंग : पुरुष	766	YFC0902387	निर्वाचक का नाम : भैरू पिता का नाम: हेमा गृह संख्या : 1272 उम्र : 29 लिंग : पुरुष
767	YFC1444751	निर्वाचक का नाम : समता देवी पति का नाम: भैरू लाल गृह संख्या : 1272 उम्र : 27 लिंग : महिला	768	YFC2076495	निर्वाचक का नाम : अम्बा लाल गाडरी पिता का नाम: काना लाल गाडरी गृह संख्या : 1272 उम्र : 20 लिंग : पुरुष	769	YFC2078129	निर्वाचक का नाम : नारायणी गाडरी पति का नाम: जमना लाल गाडरी गृह संख्या : 1272 उम्र : 20 लिंग : महिला
770	RJ/20/153/738519	निर्वाचक का नाम : लाडू पति का नाम: तुलछा गृह संख्या : 1274 उम्र : 86 लिंग : महिला	771	RJ/20/153/738181	निर्वाचक का नाम : प्यारा पिता का नाम: तुलछा गृह संख्या : 1274 उम्र : 79 लिंग : पुरुष	772	YFC1218098	निर्वाचक का नाम : श्याना देवी पति का नाम: देवी लाल गृह संख्या : 1274 उम्र : 35 लिंग : महिला
773	YFC0552497	निर्वाचक का नाम : देबीलाल पिता का नाम: प्यारचन्द गृह संख्या : 1274 उम्र : 33 लिंग : पुरुष	774	YFC1218106	निर्वाचक का नाम : दुर्गा लाल पिता का नाम: प्यारा गृह संख्या : 1274 उम्र : 30 लिंग : पुरुष	775	YFC1218114	निर्वाचक का नाम : पुष्पा देवी पति का नाम: दुर्गा लाल गृह संख्या : 1274 उम्र : 28 लिंग : महिला
776	RJ/20/153/739066	निर्वाचक का नाम : मोहन पिता का नाम: नंदा गृह संख्या : 1275 उम्र : 68 लिंग : पुरुष	777	LKD2052637	निर्वाचक का नाम : चांदी पति का नाम: मोहन गृह संख्या : 1275 उम्र : 67 लिंग : महिला	778	YFC0436436	निर्वाचक का नाम : उदय लाल पिता का नाम: मोहन लाल गृह संख्या : 1275 उम्र : 32 लिंग : पुरुष
779	YFC1251180	निर्वाचक का नाम : सीता पति का नाम: उदय गृह संख्या : 1275 उम्र : 31 लिंग : महिला	780	YFC1255496	निर्वाचक का नाम : मुकेश पिता का नाम: मोहन गृह संख्या : 1275 उम्र : 30 लिंग : पुरुष	781	YFC1903236	निर्वाचक का नाम : अंगुरी देवी पति का नाम: मुकेश गाडरी गृह संख्या : 1275 उम्र : 22 लिंग : महिला

782	RJ/20/153/738200	निर्वाचक का नाम : नारायण पिता का नाम: नंदा गृह संख्या : 1276 उम्र : 65 लिंग : पुरुष	फोटो उपलब्ध	783	RJ/20/153/738509	निर्वाचक का नाम : नोजी पति का नाम: नारायण गृह संख्या : 1276 उम्र : 60 लिंग : महिला	फोटो उपलब्ध	784	LKD9280991	निर्वाचक का नाम : समता पिता का नाम: श्रीलाल गृह संख्या : 1276 उम्र : 37 लिंग : महिला	फोटो उपलब्ध
785	YFC0229187	निर्वाचक का नाम : श्रीलाल पिता का नाम: नारायण लाल गृह संख्या : 1276 उम्र : 37 लिंग : पुरुष	फोटो उपलब्ध	786	YFC1276849	निर्वाचक का नाम : कमला देवी पति का नाम: देवी लाल गृह संख्या : 1276 उम्र : 36 लिंग : महिला	फोटो उपलब्ध	787	YFC0606830	निर्वाचक का नाम : देवीलाल पिता का नाम: नारायणलाल गृह संख्या : 1276 उम्र : 31 लिंग : पुरुष	फोटो उपलब्ध
788	RJ/20/153/738332	निर्वाचक का नाम : चतरा पिता का नाम: नंदा गृह संख्या : 1281 उम्र : 72 लिंग : पुरुष	फोटो उपलब्ध	789	LKD2451649	निर्वाचक का नाम : बक्षा पिता का नाम: चतरा गृह संख्या : 1281 उम्र : 51 लिंग : पुरुष	फोटो उपलब्ध	790	YFC0229195	निर्वाचक का नाम : रामू देवी पति का नाम: बक्षा देवी गृह संख्या : 1281 उम्र : 44 लिंग : महिला	फोटो उपलब्ध
791	LKD9281452	निर्वाचक का नाम : देवी लाल पिता का नाम: चतरा गृह संख्या : 1281 उम्र : 42 लिंग : पुरुष	फोटो उपलब्ध	792	RJ/20/153/738521	निर्वाचक का नाम : बरदा पिता का नाम: हीरा गृह संख्या : 1282 उम्र : 68 लिंग : पुरुष	फोटो उपलब्ध	793	RJ/20/153/738517	निर्वाचक का नाम : केसर पति का नाम: बरदा गृह संख्या : 1282 उम्र : 65 लिंग : महिला	फोटो उपलब्ध
794	RJ/20/153/738516	निर्वाचक का नाम : भागीरथ पिता का नाम: हीरा गृह संख्या : 1282 उम्र : 57 लिंग : पुरुष	फोटो उपलब्ध	795	RJ/20/153/738518	निर्वाचक का नाम : राधा पति का नाम: भागीरथ गृह संख्या : 1282 उम्र : 49 लिंग : महिला	फोटो उपलब्ध	796	LKD2052645	निर्वाचक का नाम : रामेश्वर पिता का नाम: बरदा गृह संख्या : 1282 उम्र : 43 लिंग : पुरुष	फोटो उपलब्ध
797	YFC0148346	निर्वाचक का नाम : राधा पति का नाम: रामेश्वर गृह संख्या : 1282 उम्र : 42 लिंग : महिला	फोटो उपलब्ध	798	LKD2191484	निर्वाचक का नाम : भूरा पिता का नाम: बरदा गृह संख्या : 1282 उम्र : 42 लिंग : पुरुष	फोटो उपलब्ध	799	LKD9281197	निर्वाचक का नाम : मांगी पति का नाम: भूरा गृह संख्या : 1282 उम्र : 40 लिंग : महिला	फोटो उपलब्ध
800	YFC0902395	निर्वाचक का नाम : सांवरमल पिता का नाम: भागीरथ गृह संख्या : 1282 उम्र : 29 लिंग : पुरुष	फोटो उपलब्ध	801	YFC1691971	निर्वाचक का नाम : मधू गाडरी पति का नाम: सांवर मल गृह संख्या : 1282 उम्र : 28 लिंग : महिला	फोटो उपलब्ध	802	YFC1780493	निर्वाचक का नाम : मेमा गाडरी पति का नाम: दुर्गेश गाडरी गृह संख्या : 1268 उम्र : 22 लिंग : महिला	फोटो उपलब्ध
803	YFC1788421	निर्वाचक का नाम : सांवर मल गाडरी पिता का नाम: उगमा लाल गाडरी गृह संख्या : 1262 उम्र : 22 लिंग : पुरुष	फोटो उपलब्ध	804	YFC1788504	निर्वाचक का नाम : राजू लाल गाडरी पिता का नाम: भूरा लाल गाडरी गृह संख्या : 1284 उम्र : 21 लिंग : पुरुष	फोटो उपलब्ध	805	YFC1788769	निर्वाचक का नाम : लक्ष्मी गाडरी पिता का नाम: भेरू लाल गाडरी गृह संख्या : 1271 उम्र : 21 लिंग : महिला	फोटो उपलब्ध
806	YFC1796143	निर्वाचक का नाम : नीरज गाडरी पिता का नाम: रामेश्वर गाडरी गृह संख्या : 1284 उम्र : 21 लिंग : पुरुष	फोटो उपलब्ध	807	YFC1810720	निर्वाचक का नाम : प्रहलाद लाल गाडरी पिता का नाम: बक्सू लाल गाडरी गृह संख्या : 1281 उम्र : 21 लिंग : पुरुष	फोटो उपलब्ध	808	YFC1832054	निर्वाचक का नाम : दीपक गाडरी पिता का नाम: गंगाराम गाडरी गृह संख्या : 1263 उम्र : 20 लिंग : पुरुष	फोटो उपलब्ध
809	YFC1832856	निर्वाचक का नाम : लीला गाडरी गाडरी पिता का नाम: भागीरथ गाडरी गृह संख्या : 1262 उम्र : 20 लिंग : महिला	फोटो उपलब्ध	810	YFC1864289	निर्वाचक का नाम : सांवर लाल गाडरी माता का नाम: कमला गाडरी गृह संख्या : 1270 उम्र : 20 लिंग : पुरुष	फोटो उपलब्ध				

811	YFC1691518	निर्वाचक का नाम : रामस्वरूप बैरवा पिता का नाम: प्यारचंद बैरवा गृह संख्या : 0 उम्र : 32 लिंग : पुरुष	फोटो उपलब्ध	812	YFC1691534	निर्वाचक का नाम : नारायणी बैरवा पिता का नाम: रामस्वरूप बैरवा गृह संख्या : 0 उम्र : 29 लिंग : महिला	फोटो उपलब्ध	813	YFC2007029	निर्वाचक का नाम : पूरन मल पूरबिया पिता का नाम: शंकर लाल पूरबिया गृह संख्या : 37 उम्र : 20 लिंग : पुरुष	फोटो उपलब्ध
814	YFC1336858	निर्वाचक का नाम : शहनाज़ पति का नाम: इरफ़ान गृह संख्या : 112 उम्र : 27 लिंग : महिला	फोटो उपलब्ध	815	RJ/20/153/732461	निर्वाचक का नाम : धीसू पिता का नाम: तुरमद्दीन गृह संख्या : 1110 उम्र : 58 लिंग : पुरुष	फोटो उपलब्ध	816	LKD2413987	निर्वाचक का नाम : प्रबीना पति का नाम: धीसू गृह संख्या : 1110 उम्र : 56 लिंग : महिला	फोटो उपलब्ध
817	YFC1217041	निर्वाचक का नाम : अजहरूद्दीन पिता का नाम: धीसू गृह संख्या : 1110 उम्र : 29 लिंग : पुरुष	फोटो उपलब्ध	818	YFC2002525	निर्वाचक का नाम : समीर मोहम्मद पिता का नाम: धीसू खान गृह संख्या : 1110 उम्र : 25 लिंग : पुरुष	फोटो उपलब्ध	819	YFC2093342	निर्वाचक का नाम : उदा लाल बलाई पिता का नाम: उर्जन गृह संख्या : 1111 उम्र : 60 लिंग : पुरुष	फोटो उपलब्ध
820	YFC1941483	निर्वाचक का नाम : पार्वती देवी बलाई पति का नाम: भगवान लाल बलाई गृह संख्या : 1111 उम्र : 52 लिंग : महिला	फोटो उपलब्ध	821	YFC1941509	निर्वाचक का नाम : भगवान लाल बलाई पिता का नाम: उर्जन लाल बलाई गृह संख्या : 1111 उम्र : 45 लिंग : पुरुष	फोटो उपलब्ध	822	LKD2051522	निर्वाचक का नाम : कमला देवी पति का नाम: उदय लाल गृह संख्या : 1111 उम्र : 44 लिंग : महिला	फोटो उपलब्ध
823	YFC1961796	निर्वाचक का नाम : मनभर बलाई पिता का नाम: उदय लाल बलाई गृह संख्या : 1111 उम्र : 21 लिंग : महिला	फोटो उपलब्ध	824	RJ/20/153/732172	निर्वाचक का नाम : प्रहलाद पिता का नाम: देवाराम गृह संख्या : 1112 उम्र : 62 लिंग : पुरुष	फोटो उपलब्ध	825	YFC0112383	निर्वाचक का नाम : राधे श्याम पिता का नाम: देवाराम गृह संख्या : 1112 उम्र : 61 लिंग : पुरुष	फोटो उपलब्ध
826	YFC0112391	निर्वाचक का नाम : शकुन्तला पति का नाम: राधेश्याम गृह संख्या : 1112 उम्र : 61 लिंग : महिला	फोटो उपलब्ध	827	YFC1390970	निर्वाचक का नाम : सुगना पिता का नाम: प्रहलाद गृह संख्या : 1112 उम्र : 60 लिंग : महिला	फोटो उपलब्ध	828	YFC0112409	निर्वाचक का नाम : कपिल पिता का नाम: राजेश देसाई गृह संख्या : 1112 उम्र : 41 लिंग : पुरुष	फोटो उपलब्ध
829	YFC0112417	निर्वाचक का नाम : अनिता पति का नाम: कपिल गृह संख्या : 1112 उम्र : 37 लिंग : महिला	फोटो उपलब्ध	830	YFC0856641	निर्वाचक का नाम : प्रियंका पिता का नाम: प्रहलाद गृह संख्या : 1112 उम्र : 34 लिंग : महिला	फोटो उपलब्ध	831	YFC0902213	निर्वाचक का नाम : भारत पिता का नाम: प्रहलाद गृह संख्या : 1112 उम्र : 32 लिंग : पुरुष	फोटो उपलब्ध
832	YFC1217066	निर्वाचक का नाम : रोहित पिता का नाम: प्रहलाद गृह संख्या : 1112 उम्र : 27 लिंग : पुरुष	फोटो उपलब्ध	833	YFC1941517	निर्वाचक का नाम : पूनम हरिजन पति का नाम: भारत देसाई गृह संख्या : 1112 उम्र : 26 लिंग : महिला	फोटो उपलब्ध	834	RJ/20/153/733008	निर्वाचक का नाम : ठमु पति का नाम: देवा गृह संख्या : 1113 उम्र : 64 लिंग : महिला	फोटो उपलब्ध
835	YFC1217074	निर्वाचक का नाम : कंकु देवी पति का नाम: शंकर गृह संख्या : 1113 उम्र : 41 लिंग : महिला	फोटो उपलब्ध	836	YFC1217082	निर्वाचक का नाम : नंदू पति का नाम: शंभू गृह संख्या : 1113 उम्र : 40 लिंग : महिला	फोटो उपलब्ध	837	YFC0027185	निर्वाचक का नाम : शम्भु पिता का नाम: देवा गृह संख्या : 1113 उम्र : 39 लिंग : पुरुष	फोटो उपलब्ध
838	YFC1217090	निर्वाचक का नाम : शंकर पिता का नाम: देवा गृह संख्या : 1113 उम्र : 35 लिंग : पुरुष	फोटो उपलब्ध	839	YFC1691351	निर्वाचक का नाम : छोटू लाल गाडरी पिता का नाम: देवा गाडरी गृह संख्या : 1113 उम्र : 34 लिंग : पुरुष	फोटो उपलब्ध	840	YFC1691385	निर्वाचक का नाम : राजी गाडरी पति का नाम: छोटू लाल गाडरी गृह संख्या : 1113 उम्र : 25 लिंग : महिला	फोटो उपलब्ध

841	RJ/20/153/733002	निर्वाचक का नाम : रूपाम पिता का नाम: धीसा गृह संख्या : 1114 उम्र : 92 लिंग : पुरुष	फोटो उपलब्ध	842	RJ/20/153/732398	निर्वाचक का नाम : भेरू पिता का नाम: मंगना गृह संख्या : 1114 उम्र : 74 लिंग : पुरुष	फोटो उपलब्ध	843	YFC0724856	निर्वाचक का नाम : बक्षु लाल पिता का नाम: भेरू गृह संख्या : 1114 उम्र : 45 लिंग : पुरुष	फोटो उपलब्ध
844	LKD2414035	निर्वाचक का नाम : श्यामु पति का नाम: बक्षु गृह संख्या : 1114 उम्र : 42 लिंग : महिला	फोटो उपलब्ध	845	YFC1217108	निर्वाचक का नाम : नोसर पति का नाम: भंवर गृह संख्या : 1114 उम्र : 42 लिंग : महिला	फोटो उपलब्ध	846	YFC0476549	निर्वाचक का नाम : भंवर लाल पिता का नाम: भेरू गृह संख्या : 1114 उम्र : 41 लिंग : पुरुष	फोटो उपलब्ध
847	YFC1217116	निर्वाचक का नाम : सीता पति का नाम: प्रभु गृह संख्या : 1114 उम्र : 38 लिंग : महिला	फोटो उपलब्ध	848	YFC0277830	निर्वाचक का नाम : प्रभुलाल पिता का नाम: भेरूलाल गृह संख्या : 1114 उम्र : 37 लिंग : पुरुष	फोटो उपलब्ध	849	YFC1691575	निर्वाचक का नाम : भगवानी गाडरी पति का नाम: बबलू गाडरी गृह संख्या : 1114 उम्र : 23 लिंग : महिला	फोटो उपलब्ध
850	YFC1691294	निर्वाचक का नाम : बबलू गाडरी पिता का नाम: बक्षु लाल गाडरी गृह संख्या : 1114 उम्र : 22 लिंग : पुरुष	फोटो उपलब्ध	851	RJ/20/153/732367	निर्वाचक का नाम : नारायण पिता का नाम: केला गृह संख्या : 1115 उम्र : 72 लिंग : पुरुष	फोटो उपलब्ध	852	RJ/20/153/732340	निर्वाचक का नाम : हीरा पिता का नाम: मंगना गृह संख्या : 1115 उम्र : 71 लिंग : पुरुष	फोटो उपलब्ध
853	RJ/20/153/732393	निर्वाचक का नाम : सायर पति का नाम: हीरा गृह संख्या : 1115 उम्र : 69 लिंग : महिला	फोटो उपलब्ध	854	RJ/20/153/732437	निर्वाचक का नाम : डाली पति का नाम: नारायण गृह संख्या : 1115 उम्र : 68 लिंग : महिला	फोटो उपलब्ध	855	RJ/20/153/732436	निर्वाचक का नाम : भूरा पिता का नाम: केला गृह संख्या : 1115 उम्र : 68 लिंग : पुरुष	फोटो उपलब्ध
856	RJ/20/153/003009	निर्वाचक का नाम : कमला पति का नाम: मोहन गृह संख्या : 1115 उम्र : 67 लिंग : महिला	फोटो उपलब्ध	857	RJ/20/153/732395	निर्वाचक का नाम : राधा पति का नाम: उदयराम गृह संख्या : 1115 उम्र : 67 लिंग : महिला	फोटो उपलब्ध	858	RJ/20/153/732438	निर्वाचक का नाम : कमला पति का नाम: भूरा गृह संख्या : 1115 उम्र : 66 लिंग : महिला	फोटो उपलब्ध
859	RJ/20/153/732425	निर्वाचक का नाम : मोहन पिता का नाम: केला गृह संख्या : 1115 उम्र : 66 लिंग : पुरुष	फोटो उपलब्ध	860	LKD2051530	निर्वाचक का नाम : बद्रीलाल पिता का नाम: धुकल गृह संख्या : 1115 उम्र : 42 लिंग : पुरुष	फोटो उपलब्ध	861	YFC0836189	निर्वाचक का नाम : कंचन पति का नाम: राजूलाल गृह संख्या : 1115 उम्र : 37 लिंग : महिला	फोटो उपलब्ध
862	YFC0836205	निर्वाचक का नाम : बदाम पति का नाम: बद्रीलाल गृह संख्या : 1115 उम्र : 37 लिंग : महिला	फोटो उपलब्ध	863	YFC0836130	निर्वाचक का नाम : छोटूलाल पिता का नाम: नारायणलाल गृह संख्या : 1115 उम्र : 35 लिंग : पुरुष	फोटो उपलब्ध	864	YFC0836148	निर्वाचक का नाम : सीमा पति का नाम: छोटूलाल गृह संख्या : 1115 उम्र : 35 लिंग : महिला	फोटो उपलब्ध
865	YFC0836155	निर्वाचक का नाम : सांवरिया पिता का नाम: भूरालाल गृह संख्या : 1115 उम्र : 34 लिंग : पुरुष	फोटो उपलब्ध	866	YFC0836163	निर्वाचक का नाम : सुमित्रा पति का नाम: सांवरिया गृह संख्या : 1115 उम्र : 34 लिंग : महिला	फोटो उपलब्ध	867	YFC0836171	निर्वाचक का नाम : राजूलाल पिता का नाम: भूरालाल गृह संख्या : 1115 उम्र : 32 लिंग : पुरुष	फोटो उपलब्ध
868	YFC0836122	निर्वाचक का नाम : गोपाल पिता का नाम: हीरालाल गृह संख्या : 1115 उम्र : 31 लिंग : पुरुष	फोटो उपलब्ध	869	YFC0836197	निर्वाचक का नाम : सत्यनारायण पिता का नाम: उदयलाल गृह संख्या : 1115 उम्र : 30 लिंग : पुरुष	फोटो उपलब्ध	870	YFC1267160	निर्वाचक का नाम : समता पति का नाम: सत्यनारायण गृह संख्या : 1115 उम्र : 30 लिंग : महिला	फोटो उपलब्ध

871	YFC1251735	निर्वाचक का नाम : जगदीश पिता का नाम: मोहन गृह संख्या : 1115 उम्र : 26 लिंग : पुरुष	फोटो उपलब्ध	872	YFC1251792	निर्वाचक का नाम : नीतू पिता का नाम: उदय लाल गृह संख्या : 1115 उम्र : 26 लिंग : महिला	फोटो उपलब्ध	873	YFC1254259	निर्वाचक का नाम : घनश्याम पिता का नाम: ऊदयलाल गृह संख्या : 1115 उम्र : 26 लिंग : पुरुष	फोटो उपलब्ध
874	YFC1420660	निर्वाचक का नाम : सीमा पति का नाम: जगदीश गृह संख्या : 1115 उम्र : 26 लिंग : महिला	फोटो उपलब्ध	875	YFC1691559	निर्वाचक का नाम : कन्हैया लाल गाडरी पिता का नाम: नारायण लाल गाडरी गृह संख्या : 1115 उम्र : 25 लिंग : पुरुष	फोटो उपलब्ध	876	YFC1691278	निर्वाचक का नाम : तेजमल गाडरी पिता का नाम: मोहन लाल गाडरी गृह संख्या : 1115 उम्र : 24 लिंग : पुरुष	फोटो उपलब्ध
877	YFC1691641	निर्वाचक का नाम : रेशु गाडरी पति का नाम: कन्हैया लाल गाडरी गृह संख्या : 1115 उम्र : 24 लिंग : महिला	फोटो उपलब्ध	878	RJ/20/153/732401	निर्वाचक का नाम : भोना पिता का नाम: दल्ला गृह संख्या : 1116 उम्र : 70 लिंग : पुरुष	फोटो उपलब्ध	879	RJ/20/153/733032	निर्वाचक का नाम : डाली पति का नाम: भोना गृह संख्या : 1116 उम्र : 68 लिंग : महिला	फोटो उपलब्ध
880	RJ/20/153/732520	निर्वाचक का नाम : नाराण पिता का नाम: गोकल गृह संख्या : 1116 उम्र : 67 लिंग : पुरुष	फोटो उपलब्ध	881	RJ/20/153/732207	निर्वाचक का नाम : शंकरी पति का नाम: नाराण गृह संख्या : 1116 उम्र : 64 लिंग : महिला	फोटो उपलब्ध	882	RJ/20/153/732459	निर्वाचक का नाम : नंदा पिता का नाम: रूपा गृह संख्या : 1116 उम्र : 54 लिंग : पुरुष	फोटो उपलब्ध
883	RJ/20/153/732452	निर्वाचक का नाम : डाली पति का नाम: नंदा गृह संख्या : 1116 उम्र : 52 लिंग : महिला	फोटो उपलब्ध	884	RJ/20/153/732407	निर्वाचक का नाम : कालू पिता का नाम: रूपा गृह संख्या : 1116 उम्र : 52 लिंग : पुरुष	फोटो उपलब्ध	885	RJ/20/153/733024	निर्वाचक का नाम : बालू पिता का नाम: भोना गृह संख्या : 1116 उम्र : 52 लिंग : पुरुष	फोटो उपलब्ध
886	RJ/20/153/733053	निर्वाचक का नाम : प्रेम पति का नाम: कालू गृह संख्या : 1116 उम्र : 50 लिंग : महिला	फोटो उपलब्ध	887	YFC0476937	निर्वाचक का नाम : नारायणी देवी पति का नाम: बालूलाल गृह संख्या : 1116 उम्र : 46 लिंग : महिला	फोटो उपलब्ध	888	YFC0277848	निर्वाचक का नाम : कन्हैया लाल पिता का नाम: भोना गृह संख्या : 1116 उम्र : 42 लिंग : पुरुष	फोटो उपलब्ध
889	YFC0277855	निर्वाचक का नाम : मांगी पति का नाम: काना गृह संख्या : 1116 उम्र : 41 लिंग : महिला	फोटो उपलब्ध	890	LKD2191203	निर्वाचक का नाम : नारू पिता का नाम: रूपा गृह संख्या : 1116 उम्र : 41 लिंग : पुरुष	फोटो उपलब्ध	891	YFC0194969	निर्वाचक का नाम : देवा पिता का नाम: भोना गृह संख्या : 1116 उम्र : 41 लिंग : पुरुष	फोटो उपलब्ध
892	LKD9281429	निर्वाचक का नाम : जाना पति का नाम: नारू गृह संख्या : 1116 उम्र : 40 लिंग : महिला	फोटो उपलब्ध	893	LKD2191211	निर्वाचक का नाम : बंशी पिता का नाम: रूपा गृह संख्या : 1116 उम्र : 40 लिंग : पुरुष	फोटो उपलब्ध	894	YFC0755702	निर्वाचक का नाम : नाराणी पति का नाम: बंशी गृह संख्या : 1116 उम्र : 40 लिंग : महिला	फोटो उपलब्ध
895	YFC0194977	निर्वाचक का नाम : नाराणी पति का नाम: देवा गृह संख्या : 1116 उम्र : 39 लिंग : महिला	फोटो उपलब्ध	896	YFC1267400	निर्वाचक का नाम : नन्द राम पिता का नाम: नारायण लाल गृह संख्या : 1116 उम्र : 33 लिंग : पुरुष	फोटो उपलब्ध	897	YFC1691419	निर्वाचक का नाम : कमला देवी पति का नाम: शांति लाल गृह संख्या : 1116 उम्र : 33 लिंग : महिला	फोटो उपलब्ध
898	YFC1280619	निर्वाचक का नाम : रुकमा पिता का नाम: नारायण गृह संख्या : 1116 उम्र : 28 लिंग : महिला	फोटो उपलब्ध	899	YFC1217124	निर्वाचक का नाम : प्रकाश चन्द पिता का नाम: कालू लाल गृह संख्या : 1116 उम्र : 27 लिंग : पुरुष	फोटो उपलब्ध	900	YFC1691393	निर्वाचक का नाम : शांति लाल पुरबिया पिता का नाम: नारायण लाल गृह संख्या : 1116 उम्र : 24 लिंग : पुरुष	फोटो उपलब्ध

901	RJ/20/153/732453	निर्वाचक का नाम : मोहनलाल पिता का नाम: छोगालाल गृह संख्या : 1117 उम्र : 77 लिंग : पुरुष	फोटो उपलब्ध	902	LKD1787068	निर्वाचक का नाम : नंदू पति का नाम: उदा गृह संख्या : 1118 उम्र : 54 लिंग : महिला	फोटो उपलब्ध	903	YFC1961846	निर्वाचक का नाम : पुजा बलाई पति का नाम: गोपाल बलाई गृह संख्या : 1118 उम्र : 23 लिंग : महिला	फोटो उपलब्ध
904	RJ/20/153/732276	निर्वाचक का नाम : सोहनलाल पिता का नाम: गोकललाल गृह संख्या : 1119 उम्र : 68 लिंग : पुरुष	फोटो उपलब्ध	905	LKD2191229	निर्वाचक का नाम : भगवान लाल पिता का नाम: सोहनलाल गृह संख्या : 1119 उम्र : 42 लिंग : पुरुष	फोटो उपलब्ध	906	YFC0476945	निर्वाचक का नाम : लाली देवी पति का नाम: भगवानलाल गृह संख्या : 1119 उम्र : 42 लिंग : महिला	फोटो उपलब्ध
907	LKD2413995	निर्वाचक का नाम : पप्पू पिता का नाम: सोहनलाल गृह संख्या : 1119 उम्र : 41 लिंग : पुरुष	फोटो उपलब्ध	908	LKD2451979	निर्वाचक का नाम : बाली पति का नाम: पप्पू गृह संख्या : 1119 उम्र : 40 लिंग : महिला	फोटो उपलब्ध	909	YFC1093426	निर्वाचक का नाम : सुरेश चन्द्र पिता का नाम: पप्पूलाल गृह संख्या : 1119 उम्र : 28 लिंग : पुरुष	फोटो उपलब्ध
910	RJ/20/153/732458	निर्वाचक का नाम : प्यारी पति का नाम: नानू गृह संख्या : 1120 उम्र : 72 लिंग : महिला	फोटो उपलब्ध	911	RJ/20/153/733033	निर्वाचक का नाम : भवरी पति का नाम: शकरलाल गृह संख्या : 1120 उम्र : 52 लिंग : महिला	फोटो उपलब्ध	912	YFC0476952	निर्वाचक का नाम : लाली देवी पति का नाम: नानूजी गृह संख्या : 1120 उम्र : 49 लिंग : महिला	फोटो उपलब्ध
913	LKD2191237	निर्वाचक का नाम : लेहरू पिता का नाम: नानू गृह संख्या : 1120 उम्र : 42 लिंग : पुरुष	फोटो उपलब्ध	914	LKD9281395	निर्वाचक का नाम : चांदी पिता का नाम: लेहरू गृह संख्या : 1120 उम्र : 40 लिंग : महिला	फोटो उपलब्ध	915	YFC2018935	निर्वाचक का नाम : पूरन मल पुर्विया पिता का नाम: शंकर लाल पुर्विया गृह संख्या : 1120 उम्र : 19 लिंग : पुरुष	फोटो उपलब्ध
916	RJ/20/153/732014	निर्वाचक का नाम : प्रभूलाल पिता का नाम: गोकल गृह संख्या : 1121 उम्र : 58 लिंग : पुरुष	फोटो उपलब्ध	917	RJ/20/153/733054	निर्वाचक का नाम : डाली पति का नाम: प्रभूलाल गृह संख्या : 1121 उम्र : 57 लिंग : महिला	फोटो उपलब्ध	918	YFC1267475	निर्वाचक का नाम : राम लाल पिता का नाम: प्रभू लाल गृह संख्या : 1121 उम्र : 29 लिंग : पुरुष	फोटो उपलब्ध
919	RJ/20/153/732409	निर्वाचक का नाम : चूनीलाल पिता का नाम: गोकल गृह संख्या : 1122 उम्र : 61 लिंग : पुरुष	फोटो उपलब्ध	920	RJ/20/153/732416	निर्वाचक का नाम : बाली पति का नाम: चूनी गृह संख्या : 1122 उम्र : 60 लिंग : महिला	फोटो उपलब्ध	921	YFC0606723	निर्वाचक का नाम : लादूलाल पिता का नाम: चुनीलाल गृह संख्या : 1122 उम्र : 41 लिंग : पुरुष	फोटो उपलब्ध
922	YFC0606731	निर्वाचक का नाम : भगवतीदेवी पति का नाम: लादूलाल गृह संख्या : 1122 उम्र : 39 लिंग : महिला	फोटो उपलब्ध	923	RJ/20/153/732397	निर्वाचक का नाम : गणेश पिता का नाम: गोकल गृह संख्या : 1123 उम्र : 69 लिंग : पुरुष	फोटो उपलब्ध	924	RJ/20/153/732460	निर्वाचक का नाम : बाली पति का नाम: गणेश गृह संख्या : 1123 उम्र : 67 लिंग : महिला	फोटो उपलब्ध
925	YFC0948364	निर्वाचक का नाम : देवी लाल पिता का नाम: गणेश लाल गृह संख्या : 1123 उम्र : 40 लिंग : पुरुष	फोटो उपलब्ध	926	YFC0836221	निर्वाचक का नाम : नारायणी पति का नाम: देवीलाल गृह संख्या : 1123 उम्र : 38 लिंग : महिला	फोटो उपलब्ध	927	YFC0948380	निर्वाचक का नाम : राजु लाल पिता का नाम: गणेश लाल गृह संख्या : 1123 उम्र : 30 लिंग : पुरुष	फोटो उपलब्ध
928	YFC0948372	निर्वाचक का नाम : अनु देवी पति का नाम: राजु लाल गृह संख्या : 1123 उम्र : 29 लिंग : महिला	फोटो उपलब्ध	929	RJ/20/153/732379	निर्वाचक का नाम : भवानीसिंह पिता का नाम: रामा गृह संख्या : 1124 उम्र : 62 लिंग : पुरुष	फोटो उपलब्ध	930	RJ/20/153/732308	निर्वाचक का नाम : शारदा पति का नाम: भवानीसिंह गृह संख्या : 1124 उम्र : 57 लिंग : महिला	फोटो उपलब्ध

931	YFC1279884	निर्वाचक का नाम : लक्ष्मण सिंह पिता का नाम: भवानी सिंह गृह संख्या : 1124 उम्र : 33 लिंग : पुरुष	फोटो उपलब्ध	932	YFC1284801	निर्वाचक का नाम : सत्यनारायण पिता का नाम: भवानी सिंह गृह संख्या : 1124 उम्र : 28 लिंग : पुरुष	फोटो उपलब्ध	933	YFC1279520	निर्वाचक का नाम : शंकरसिंह पिता का नाम: भवानी सिंह गृह संख्या : 1124 उम्र : 26 लिंग : पुरुष	फोटो उपलब्ध
934	RJ/20/153/732421	निर्वाचक का नाम : रूपी पति का नाम: पोखर गृह संख्या : 1125 उम्र : 88 लिंग : महिला	फोटो उपलब्ध	935	RJ/20/153/732434	निर्वाचक का नाम : मूलचंद पिता का नाम: पोखर गृह संख्या : 1125 उम्र : 66 लिंग : पुरुष	फोटो उपलब्ध	936	RJ/20/153/732451	निर्वाचक का नाम : नाराणी पति का नाम: मूलचंद गृह संख्या : 1125 उम्र : 65 लिंग : महिला	फोटो उपलब्ध
937	RJ/20/153/733006	निर्वाचक का नाम : मांगीलाल पिता का नाम: पोखर गृह संख्या : 1125 उम्र : 57 लिंग : पुरुष	फोटो उपलब्ध	938	RJ/20/153/733023	निर्वाचक का नाम : धन्ना पिता का नाम: पोखर गृह संख्या : 1125 उम्र : 55 लिंग : पुरुष	फोटो उपलब्ध	939	LKD2414001	निर्वाचक का नाम : गीता पति का नाम: मांगीलाल गृह संख्या : 1125 उम्र : 54 लिंग : महिला	फोटो उपलब्ध
940	LKD2414019	निर्वाचक का नाम : देऊ बाई पति का नाम: धन्ना गृह संख्या : 1125 उम्र : 52 लिंग : महिला	फोटो उपलब्ध	941	YFC1415876	निर्वाचक का नाम : अण्छी देवी पति का नाम: रतन लाल गृह संख्या : 1125 उम्र : 39 लिंग : महिला	फोटो उपलब्ध	942	YFC0194985	निर्वाचक का नाम : रामेश्वर पिता का नाम: मूलचन्द गृह संख्या : 1125 उम्र : 37 लिंग : पुरुष	फोटो उपलब्ध
943	YFC0194993	निर्वाचक का नाम : सीमा पति का नाम: रामेश्वर गृह संख्या : 1125 उम्र : 37 लिंग : महिला	फोटो उपलब्ध	944	YFC0476960	निर्वाचक का नाम : कैलाशचन्द्र पिता का नाम: मूलचन्द गृह संख्या : 1125 उम्र : 37 लिंग : पुरुष	फोटो उपलब्ध	945	YFC0476978	निर्वाचक का नाम : ककू देवी पति का नाम: कैलाशचंद गृह संख्या : 1125 उम्र : 33 लिंग : महिला	फोटो उपलब्ध
946	YFC1217140	निर्वाचक का नाम : जगदीश पिता का नाम: धन्ना गृह संख्या : 1125 उम्र : 28 लिंग : पुरुष	फोटो उपलब्ध	947	YFC1217157	निर्वाचक का नाम : शंकर पिता का नाम: मागी लाल गृह संख्या : 1125 उम्र : 28 लिंग : पुरुष	फोटो उपलब्ध	948	RJ/20/153/732122	निर्वाचक का नाम : रईशा पति का नाम: गफूर गृह संख्या : 1129 उम्र : 72 लिंग : महिला	फोटो उपलब्ध
949	RJ/20/153/733043	निर्वाचक का नाम : शबीरहुसेन पिता का नाम: गफूर गृह संख्या : 1129 उम्र : 57 लिंग : पुरुष	फोटो उपलब्ध	950	RJ/20/153/733001	निर्वाचक का नाम : समा पति का नाम: शबीरहुसेन गृह संख्या : 1129 उम्र : 52 लिंग : महिला	फोटो उपलब्ध	951	YFC0195073	निर्वाचक का नाम : शफीक मों पिता का नाम: गफूर गृह संख्या : 1129 उम्र : 46 लिंग : पुरुष	फोटो उपलब्ध
952	YFC0933424	निर्वाचक का नाम : मोहम्मद हुसैन पिता का नाम: गफूर गृह संख्या : 1129 उम्र : 45 लिंग : पुरुष	फोटो उपलब्ध	953	YFC0948349	निर्वाचक का नाम : नसरीन पति का नाम: शफीक मोहम्मद गृह संख्या : 1129 उम्र : 37 लिंग : महिला	फोटो उपलब्ध	954	YFC0948356	निर्वाचक का नाम : तसलीम पति का नाम: मोहम्मद हुसैन गृह संख्या : 1129 उम्र : 37 लिंग : महिला	फोटो उपलब्ध
955	YFC0476986	निर्वाचक का नाम : इरफान शाह पिता का नाम: गफूर शाह गृह संख्या : 1129 उम्र : 36 लिंग : पुरुष	फोटो उपलब्ध	956	YFC1280890	निर्वाचक का नाम : इमरान पिता का नाम: शब्बीर हुसैन गृह संख्या : 1129 उम्र : 27 लिंग : पुरुष	फोटो उपलब्ध	957	YFC1691179	निर्वाचक का नाम : शाईना पति का नाम: इमरान मेवाती गृह संख्या : 1129 उम्र : 27 लिंग : महिला	फोटो उपलब्ध
958	YFC0112433	निर्वाचक का नाम : रशीदा पति का नाम: सदीक गृह संख्या : 1129क उम्र : 60 लिंग : महिला	फोटो उपलब्ध	959	YFC0476994	निर्वाचक का नाम : इरफान मोहमद पिता का नाम: सदीक मोहम्मद गृह संख्या : 1129क उम्र : 35 लिंग : पुरुष	फोटो उपलब्ध	960	RJ/20/153/732175	निर्वाचक का नाम : गफूरमोहमद पिता का नाम: अब्दुलकरीम गृह संख्या : 1131 उम्र : 82 लिंग : पुरुष	फोटो उपलब्ध

961	RJ/20/153/732199	निर्वाचक का नाम : शरीफन पति का नाम: गफूर गृह संख्या : 1131 उम्र : 77 लिंग : महिला	962	YFC0757005	निर्वाचक का नाम : नारायण लाल पिता का नाम: छोगा लाल गृह संख्या : 1131 उम्र : 60 लिंग : पुरुष	963	YFC0606749	निर्वाचक का नाम : अब्दल रूहफ पिता का नाम: अब्दुल गफफार गृह संख्या : 1131 उम्र : 56 लिंग : पुरुष
964	RJ/20/153/732198	निर्वाचक का नाम : इकबाल पिता का नाम: गफूर गृह संख्या : 1131 उम्र : 52 लिंग : पुरुष	965	RJ/20/153/732493	निर्वाचक का नाम : मुमताज पति का नाम: इकबाल गृह संख्या : 1131 उम्र : 50 लिंग : महिला	966	RJ/20/153/732293	निर्वाचक का नाम : रफीक पिता का नाम: गफूर गृह संख्या : 1131 उम्र : 50 लिंग : पुरुष
967	YFC1391374	निर्वाचक का नाम : मदीना पति का नाम: रफीक गृह संख्या : 1131 उम्र : 50 लिंग : महिला	968	LKD2051555	निर्वाचक का नाम : शहनाज पति का नाम: अब्दुल गृह संख्या : 1131 उम्र : 49 लिंग : महिला	969	LKD1718899	निर्वाचक का नाम : जाकिरहुसैन पिता का नाम: गफूरमो गृह संख्या : 1131 उम्र : 44 लिंग : पुरुष
970	LKD2271765	निर्वाचक का नाम : अफसाना पति का नाम: जाकिर हुसेन गृह संख्या : 1131 उम्र : 42 लिंग : महिला	971	YFC0606756	निर्वाचक का नाम : अब्दुल हनीफ पिता का नाम: अब्दुल रहुफ गृह संख्या : 1131 उम्र : 36 लिंग : पुरुष	972	YFC0606764	निर्वाचक का नाम : फातमा बी पति का नाम: अब्दुल हमीद गृह संख्या : 1131 उम्र : 33 लिंग : महिला
973	YFC0698829	निर्वाचक का नाम : शारूख पिता का नाम: सदीक गृह संख्या : 1131 उम्र : 33 लिंग : पुरुष	974	YFC1691203	निर्वाचक का नाम : रूखसार बानो पति का नाम: शाहरुख मेवाती गृह संख्या : 1131 उम्र : 33 लिंग : महिला	975	YFC1691617	निर्वाचक का नाम : समीर मोहम्मद मंसूरी पिता का नाम: रफीक मोहम्मद मंसूरी गृह संख्या : 1131 उम्र : 23 लिंग : पुरुष
976	YFC2068617	निर्वाचक का नाम : ताहिर हुसैन मंसूरी पिता का नाम: जाकिर हुसैन मंसूरी गृह संख्या : 1131 उम्र : 23 लिंग : पुरुष	977	YFC1691476	निर्वाचक का नाम : कशिश बानो मंसूरी पिता का नाम: जाकीर हुसैन मंसूरी गृह संख्या : 1131 उम्र : 22 लिंग : महिला	978	YFC1983444	निर्वाचक का नाम : मुनीर सुल्तान पिता का नाम: सुलतान मंसूरी गृह संख्या : 1131ए उम्र : 54 लिंग : पुरुष
979	YFC1983378	निर्वाचक का नाम : काली बानो पति का नाम: मुनीर मंसूरी गृह संख्या : 1131ए उम्र : 51 लिंग : महिला	980	YFC1983535	निर्वाचक का नाम : सराज मंसूरी पिता का नाम: मुनीर मंसूरी गृह संख्या : 1131ए उम्र : 32 लिंग : पुरुष	981	YFC1983600	निर्वाचक का नाम : रूकसाना बानो पति का नाम: सराज मंसूरी गृह संख्या : 1131ए उम्र : 30 लिंग : महिला
982	YFC0606806	निर्वाचक का नाम : रतनलाल पिता का नाम: लादुलाल गृह संख्या : 1134 उम्र : 53 लिंग : पुरुष	983	YFC0606814	निर्वाचक का नाम : लाली देवी पति का नाम: रतनलाल गृह संख्या : 1134 उम्र : 51 लिंग : महिला	984	LKD2051563	निर्वाचक का नाम : विष्णु कुमार पिता का नाम: श्री किशन गृह संख्या : 1134 उम्र : 41 लिंग : पुरुष
985	YFC0195065	निर्वाचक का नाम : प्रहलाद पिता का नाम: हरिकिशन गृह संख्या : 1134 उम्र : 41 लिंग : पुरुष	986	YFC0195099	निर्वाचक का नाम : मैना कुमारी भांबी भांबी पति का नाम: प्रहलाद राय मारू भांबी गृह संख्या : 1134 उम्र : 40 लिंग : महिला	987	YFC0195081	निर्वाचक का नाम : भागवती पति का नाम: विष्णु गृह संख्या : 1134 उम्र : 39 लिंग : महिला
988	YFC1913649	निर्वाचक का नाम : सुनिता देवी प्रजापत पति का नाम: राजुलाल प्रजापत गृह संख्या : 1134 उम्र : 32 लिंग : महिला	989	YFC0606822	निर्वाचक का नाम : राजूलाल पिता का नाम: रतनलाल गृह संख्या : 1134 उम्र : 31 लिंग : पुरुष	990	YFC0902221	निर्वाचक का नाम : चन्द्रपकाश पिता का नाम: रतन गृह संख्या : 1134 उम्र : 29 लिंग : पुरुष

991	YFC1691443	निर्वाचक का नाम : दुर्गेश कुम्हार पिता का नाम: रतन लाल गृह संख्या : 1134 उम्र : 25 लिंग : पुरुष	फोटो उपलब्ध	992	YFC1612340	निर्वाचक का नाम : मनभर प्रजापत पति का नाम: चंद्र प्रकाश गृह संख्या : 1134न्यू आबादि मंगरोप उम्र : 28 लिंग : महिला	फोटो उपलब्ध	993	RJ/20/153/732223	निर्वाचक का नाम : प्रेमसिंह पिता का नाम: राधाकिशन गृह संख्या : 1136 उम्र : 49 लिंग : पुरुष	फोटो उपलब्ध
994	LKD2414126	निर्वाचक का नाम : मनीषा पति का नाम: प्रेम सिंह गृह संख्या : 1136 उम्र : 45 लिंग : महिला	फोटो उपलब्ध	995	LKD2414084	निर्वाचक का नाम : नन्द किशोर पिता का नाम: राधाकिशन गृह संख्या : 1136 उम्र : 44 लिंग : पुरुष	फोटो उपलब्ध	996	LKD2414134	निर्वाचक का नाम : गायत्री देवी पति का नाम: नन्द किशोर गृह संख्या : 1136 उम्र : 43 लिंग : महिला	फोटो उपलब्ध
997	YFC0076331	निर्वाचक का नाम : सुरेशचन्द्र पिता का नाम: राधा कृष्ण गृह संख्या : 1136 उम्र : 41 लिंग : पुरुष	फोटो उपलब्ध	998	LKD2414092	निर्वाचक का नाम : सीमा पति का नाम: सुरेशचन्द्र गृह संख्या : 1136 उम्र : 39 लिंग : महिला	फोटो उपलब्ध	999	RJ/20/153/732439	निर्वाचक का नाम : कसुरी पति का नाम: श्रीकिशन गृह संख्या : 1137 उम्र : 82 लिंग : महिला	फोटो उपलब्ध
1000	LKD9280330	निर्वाचक का नाम : ऊँकार लाल पिता का नाम: हरिकशन गृह संख्या : 1137 उम्र : 43 लिंग : पुरुष	फोटो उपलब्ध	1001	LKD9280678	निर्वाचक का नाम : राधेश्याम पिता का नाम: हरिकशन गृह संख्या : 1137 उम्र : 41 लिंग : पुरुष	फोटो उपलब्ध	1002	YFC0148338	निर्वाचक का नाम : प्रेम पति का नाम: राधेश्याम गृह संख्या : 1137 उम्र : 40 लिंग : महिला	फोटो उपलब्ध
1003	YFC0027482	निर्वाचक का नाम : भगवान पिता का नाम: हरिकशन गृह संख्या : 1137 उम्र : 37 लिंग : पुरुष	फोटो उपलब्ध	1004	YFC1217165	निर्वाचक का नाम : लेहरी पति का नाम: भगवान गृह संख्या : 1137 उम्र : 35 लिंग : महिला	फोटो उपलब्ध	1005	YFC2042711	निर्वाचक का नाम : गीता पुर्विया पति का नाम: उंकार लाल पुर्विया गृह संख्या : 1137 उम्र : 34 लिंग : महिला	फोटो उपलब्ध
1006	YFC1217173	निर्वाचक का नाम : ममता पिता का नाम: राधेश्याम गृह संख्या : 1137 उम्र : 27 लिंग : महिला	फोटो उपलब्ध	1007	YFC1806124	निर्वाचक का नाम : समता गाडारी पति का नाम: घनश्याम गाडारी गृह संख्या : 1115 उम्र : 27 लिंग : महिला	फोटो उपलब्ध	1008	YFC1778984	निर्वाचक का नाम : ऋषिता पंवार पिता का नाम: प्रेम सिंह हजुरी गृह संख्या : 1136 उम्र : 21 लिंग : महिला	फोटो उपलब्ध
1009	YFC1795913	निर्वाचक का नाम : श्याम लाल पुर्विया पिता का नाम: कन्हैया लाल पुर्विया गृह संख्या : 1116 उम्र : 21 लिंग : पुरुष	फोटो उपलब्ध	1010	YFC1805936	निर्वाचक का नाम : श्याम लाल गाडरी पिता का नाम: उदय लाल गाडरी गृह संख्या : 1115 उम्र : 21 लिंग : पुरुष	फोटो उपलब्ध	1011	YFC2102010	निर्वाचक का नाम : रेशम मेवाती पिता का नाम: मोहम्मद हुसैन गृह संख्या : मंगरोप उम्र : 21 लिंग : महिला	फोटो उपलब्ध
1012	YFC2102028	निर्वाचक का नाम : आसिफ मेवाती पिता का नाम: मोहम्मद मेवाती गृह संख्या : मेवाती मोहला उम्र : 25 लिंग : पुरुष	फोटो उपलब्ध	1013	YFC1962299	निर्वाचक का नाम : शबनम बानो पति का नाम: मोहम्मद रज़ाक मसुरी गृह संख्या : राम नगर उम्र : 30 लिंग : महिला	फोटो उपलब्ध	1014	YFC1962323	निर्वाचक का नाम : मोहम्मद रज़ाक मंसुरी पिता का नाम: मुनीर गृह संख्या : राम नगर उम्र : 33 लिंग : पुरुष	फोटो उपलब्ध

1015	YFC1215714	निर्वाचक का नाम : शंभु पिता का नाम: जगदीश चन्द गृह संख्या : 437 उम्र : 28 लिंग : पुरुष	1016	YFC0948620	निर्वाचक का नाम : अभिषेक पिता का नाम: राजेश गृह संख्या : 438 उम्र : 27 लिंग : पुरुष	1017	LKD9281171	निर्वाचक का नाम : शान्ति देवी पिता का नाम: लोभचन्द्र गृह संख्या : 875 उम्र : 62 लिंग : महिला
1018	LKD9281403	निर्वाचक का नाम : रतन लाल पिता का नाम: लोभचन्द्र गृह संख्या : 875 उम्र : 44 लिंग : पुरुष	1019	LKD9281155	निर्वाचक का नाम : अनिता पति का नाम: रतन लाल गृह संख्या : 875 उम्र : 41 लिंग : महिला	1020	LKD2413201	निर्वाचक का नाम : भूपेन्द्र कुमार पिता का नाम: गणेश लाल गृह संख्या : 885 उम्र : 38 लिंग : पुरुष
1021	YFC0475921	निर्वाचक का नाम : छोगालाल पिता का नाम: नाथूलाल गृह संख्या : 1019 उम्र : 77 लिंग : पुरुष	1022	YFC0475939	निर्वाचक का नाम : नन्दूदेवी पति का नाम: छोगालाल गृह संख्या : 1019 उम्र : 72 लिंग : महिला	1023	YFC0194696	निर्वाचक का नाम : कालू लाल रेगर पिता का नाम: छोगा लाल रेगर गृह संख्या : 1019 उम्र : 36 लिंग : पुरुष
1024	YFC0476432	निर्वाचक का नाम : इन्द्रा पति का नाम: कालूलाल गृह संख्या : 1019 उम्र : 32 लिंग : महिला	1025	RJ/20/153/729329	निर्वाचक का नाम : बालूलाल पिता का नाम: नाथूलाल गृह संख्या : 1020 उम्र : 72 लिंग : पुरुष	1026	RJ/20/153/729035	निर्वाचक का नाम : चांदीदेवी पति का नाम: बालूलाल गृह संख्या : 1020 उम्र : 67 लिंग : महिला
1027	YFC0194704	निर्वाचक का नाम : मुकेश कुमार पिता का नाम: बालूलाल गृह संख्या : 1020 उम्र : 36 लिंग : पुरुष	1028	YFC0476440	निर्वाचक का नाम : रतनी देवी पति का नाम: मुकेश कुमार गृह संख्या : 1020 उम्र : 34 लिंग : महिला	1029	RJ/20/153/729336	निर्वाचक का नाम : अण्छी पति का नाम: मोहनलाल गृह संख्या : 1021 उम्र : 72 लिंग : महिला
1030	YFC0606541	निर्वाचक का नाम : निर्मला पिता का नाम: मोहनलाल गृह संख्या : 1021 उम्र : 33 लिंग : महिला	1031	YFC0835389	निर्वाचक का नाम : रतनलाल पिता का नाम: मोहनलाल गृह संख्या : 1021 उम्र : 31 लिंग : पुरुष	1032	YFC1460252	निर्वाचक का नाम : लक्ष्मी कुमारी पति का नाम: रतन लाल गृह संख्या : 1021 उम्र : 29 लिंग : महिला
1033	RJ/20/153/729038	निर्वाचक का नाम : तुलछीदेवी पति का नाम: गोपीलाल गृह संख्या : 1022 उम्र : 74 लिंग : महिला	1034	LKD2451946	निर्वाचक का नाम : देबी लाल पिता का नाम: गोपी लाल गृह संख्या : 1022 उम्र : 39 लिंग : पुरुष	1035	LKD2451490	निर्वाचक का नाम : नाराणी पति का नाम: देबी लाल गृह संख्या : 1022 उम्र : 38 लिंग : महिला
1036	YFC2017259	निर्वाचक का नाम : कमलेश रेगर पिता का नाम: देबी लाल रेगर गृह संख्या : 1022 उम्र : 19 लिंग : पुरुष	1037	LKD1786938	निर्वाचक का नाम : प्रेमदेवी पति का नाम: मोहनलाल गृह संख्या : 1023 उम्र : 77 लिंग : महिला	1038	RJ/20/153/730061	निर्वाचक का नाम : दूदी पति का नाम: लादूलाल गृह संख्या : 1023 उम्र : 57 लिंग : महिला
1039	YFC0835413	निर्वाचक का नाम : ओमप्रकाश पिता का नाम: लादू रेगर गृह संख्या : 1023 उम्र : 30 लिंग : पुरुष	1040	YFC1215730	निर्वाचक का नाम : जगदीश चन्द्र पिता का नाम: लादू लाल गृह संख्या : 1023 उम्र : 28 लिंग : पुरुष	1041	YFC1215748	निर्वाचक का नाम : रतनी पति का नाम: जगदीश गृह संख्या : 1023 उम्र : 27 लिंग : महिला
1042	LKD2190999	निर्वाचक का नाम : रामकन्या पति का नाम: गोपाललाल गृह संख्या : 1024 उम्र : 52 लिंग : महिला	1043	RJ/20/153/730075	निर्वाचक का नाम : रूकमा पति का नाम: मोहनलाल गृह संख्या : 1024 उम्र : 52 लिंग : महिला	1044	RJ/20/153/729262	निर्वाचक का नाम : गोपाललाल पिता का नाम: रूपलाल गृह संख्या : 1024 उम्र : 51 लिंग : पुरुष

1045	YFC0835595	निर्वाचक का नाम : राजूलाल पिता का नाम: मोहनलाल गृह संख्या : 1024 उम्र : 33 लिंग : पुरुष	फोटो उपलब्ध	1046	YFC0835611	निर्वाचक का नाम : मुकेश पिता का नाम: मोहनलाल गृह संख्या : 1024 उम्र : 32 लिंग : पुरुष	फोटो उपलब्ध	1047	YFC1690049	निर्वाचक का नाम : राहुल रेगर पिता का नाम: गोपाल लाल गृह संख्या : 1024 उम्र : 24 लिंग : पुरुष	फोटो उपलब्ध
1048	YFC1690098	निर्वाचक का नाम : बबलू रेगर पिता का नाम: गोपाल लाल गृह संख्या : 1024 उम्र : 22 लिंग : पुरुष	फोटो उपलब्ध	1049	RJ/20/153/729358	निर्वाचक का नाम : तुलछीराम पिता का नाम: उदयलाल गृह संख्या : 1026 उम्र : 56 लिंग : पुरुष	फोटो उपलब्ध	1050	RJ/20/153/729105	निर्वाचक का नाम : कस्तुरी देवी पति का नाम: तुलछीराम गृह संख्या : 1026 उम्र : 53 लिंग : महिला	फोटो उपलब्ध
1051	YFC0194720	निर्वाचक का नाम : लक्ष्मण लाल पिता का नाम: तुलसीराम गृह संख्या : 1026 उम्र : 40 लिंग : पुरुष	फोटो उपलब्ध	1052	YFC0194738	निर्वाचक का नाम : रतनी देवी पति का नाम: लक्ष्मण लाल गृह संख्या : 1026 उम्र : 37 लिंग : महिला	फोटो उपलब्ध	1053	YFC0698423	निर्वाचक का नाम : दिनेश कुमार पिता का नाम: तुलसीराम गृह संख्या : 1026 उम्र : 34 लिंग : पुरुष	फोटो उपलब्ध
1054	YFC0698431	निर्वाचक का नाम : सीता पति का नाम: दिनेश कुमार गृह संख्या : 1026 उम्र : 33 लिंग : महिला	फोटो उपलब्ध	1055	YFC0835405	निर्वाचक का नाम : सोनू रेगर पिता का नाम: तुलसीराम गृह संख्या : 1026 उम्र : 30 लिंग : पुरुष	फोटो उपलब्ध	1056	YFC1690205	निर्वाचक का नाम : जसु रेगर पति का नाम: सोनू रेगर गृह संख्या : 1026 उम्र : 24 लिंग : महिला	फोटो उपलब्ध
1057	RJ/20/153/729111	निर्वाचक का नाम : मानीबाई पति का नाम: दीलतराम गृह संख्या : 1027 उम्र : 82 लिंग : महिला	फोटो उपलब्ध	1058	YFC1787878	निर्वाचक का नाम : प्रेम बाई रेगर पति का नाम: मगनलाल गृह संख्या : 1028 उम्र : 62 लिंग : महिला	फोटो उपलब्ध	1059	YFC0835397	निर्वाचक का नाम : भेरूलाल पिता का नाम: मगनलाल गृह संख्या : 1028 उम्र : 30 लिंग : पुरुष	फोटो उपलब्ध
1060	YFC1215755	निर्वाचक का नाम : गोटिया पति का नाम: भेरू लाल गृह संख्या : 1028 उम्र : 27 लिंग : महिला	फोटो उपलब्ध	1061	RJ/20/153/729057	निर्वाचक का नाम : सरजूदेवी पति का नाम: मेघालाल गृह संख्या : 1029 उम्र : 84 लिंग : महिला	फोटो उपलब्ध	1062	LKD2413284	निर्वाचक का नाम : शान्ति पति का नाम: जानकी लाल गृह संख्या : 1029 उम्र : 48 लिंग : महिला	फोटो उपलब्ध
1063	YFC0076059	निर्वाचक का नाम : गोपाल पिता का नाम: मेघालाल गृह संख्या : 1029 उम्र : 42 लिंग : पुरुष	फोटो उपलब्ध	1064	YFC0835629	निर्वाचक का नाम : रीना देवी पिता का नाम: गोपाललाल गृह संख्या : 1029 उम्र : 39 लिंग : महिला	फोटो उपलब्ध	1065	YFC1215763	निर्वाचक का नाम : कैलाश चन्द पिता का नाम: जानकी लाल गृह संख्या : 1029 उम्र : 27 लिंग : पुरुष	फोटो उपलब्ध
1066	YFC1460989	निर्वाचक का नाम : रेखा देवी पति का नाम: कैलाश गृह संख्या : 1029 उम्र : 26 लिंग : महिला	फोटो उपलब्ध	1067	YFC1690239	निर्वाचक का नाम : पप्पू लाल रेगर माता का नाम: शांति गृह संख्या : 1029 उम्र : 25 लिंग : पुरुष	फोटो उपलब्ध	1068	YFC1945534	निर्वाचक का नाम : उदा रेगर पिता का नाम: बेनी रेगर गृह संख्या : 1030 उम्र : 78 लिंग : पुरुष	फोटो उपलब्ध
1069	YFC0064147	निर्वाचक का नाम : रामेश्वर पिता का नाम: नानू राम गृह संख्या : 1030 उम्र : 45 लिंग : पुरुष	फोटो उपलब्ध	1070	LKD2191021	निर्वाचक का नाम : शंकर लाल पिता का नाम: उदय लाल गृह संख्या : 1030 उम्र : 44 लिंग : पुरुष	फोटो उपलब्ध	1071	LKD2051217	निर्वाचक का नाम : नंदु पति का नाम: रामेश्वर गृह संख्या : 1030 उम्र : 43 लिंग : महिला	फोटो उपलब्ध
1072	YFC0476457	निर्वाचक का नाम : नारायणलाल पिता का नाम: उदयराम गृह संख्या : 1030 उम्र : 42 लिंग : पुरुष	फोटो उपलब्ध	1073	LKD2191039	निर्वाचक का नाम : नर्मदा पति का नाम: शंकर लाल गृह संख्या : 1030 उम्र : 42 लिंग : महिला	फोटो उपलब्ध	1074	YFC0476465	निर्वाचक का नाम : प्रेम देवी पति का नाम: नारायणलाल गृह संख्या : 1030 उम्र : 39 लिंग : महिला	फोटो उपलब्ध

1075	YFC0698449	निर्वाचक का नाम : मदन लाल पिता का नाम: नानू गृह संख्या : 1030 उम्र : 38 लिंग : पुरुष	फोटो उपलब्ध	1076	YFC0698456	निर्वाचक का नाम : सम्पती देवी पति का नाम: मदन लाल गृह संख्या : 1030 उम्र : 36 लिंग : महिला	फोटो उपलब्ध	1077	YFC1215771	निर्वाचक का नाम : सत्यनारायण पिता का नाम: शंकर लाल गृह संख्या : 1030 उम्र : 27 लिंग : पुरुष	फोटो उपलब्ध
1078	YFC2039824	निर्वाचक का नाम : इंदिरा रेगर पति का नाम: सत्यनारायण रेगर गृह संख्या : 1030 उम्र : 26 लिंग : महिला	फोटो उपलब्ध	1079	YFC1690130	निर्वाचक का नाम : बबलू रेगर पिता का नाम: शंकर लाल गृह संख्या : 1030 उम्र : 23 लिंग : पुरुष	फोटो उपलब्ध	1080	YFC1752674	निर्वाचक का नाम : रवि रेगर पिता का नाम: नारायण रेगर गृह संख्या : 1030 उम्र : 22 लिंग : पुरुष	फोटो उपलब्ध
1081	YFC1947316	निर्वाचक का नाम : रतन लाल रेगर पिता का नाम: रामेश्वर लाल रेगर गृह संख्या : 1030 उम्र : 21 लिंग : पुरुष	फोटो उपलब्ध	1082	YFC2034684	निर्वाचक का नाम : कोमल रेगर पिता का नाम: शंकर लाल रेगर गृह संख्या : 1030 उम्र : 21 लिंग : महिला	फोटो उपलब्ध	1083	YFC1877562	निर्वाचक का नाम : पिकी रेगर पिता का नाम: नायारण रेगर गृह संख्या : 1030 उम्र : 20 लिंग : महिला	फोटो उपलब्ध
1084	LKD2451409	निर्वाचक का नाम : छऊदेवी पति का नाम: कुंकाराम गृह संख्या : 1031 उम्र : 67 लिंग : महिला	फोटो उपलब्ध	1085	RJ/20/153/729046	निर्वाचक का नाम : बालीदेवी पति का नाम: उदयलाल गृह संख्या : 1031 उम्र : 64 लिंग : महिला	फोटो उपलब्ध	1086	RJ/20/153/730032	निर्वाचक का नाम : पप्पू पिता का नाम: रूपलाल गृह संख्या : 1031 उम्र : 54 लिंग : पुरुष	फोटो उपलब्ध
1087	RJ/20/153/730035	निर्वाचक का नाम : बदांमदेवी पति का नाम: पपु गृह संख्या : 1031 उम्र : 52 लिंग : महिला	फोटो उपलब्ध	1088	YFC0835421	निर्वाचक का नाम : लादूलाल पिता का नाम: कूकालाल गृह संख्या : 1031 उम्र : 42 लिंग : पुरुष	फोटो उपलब्ध	1089	YFC0835637	निर्वाचक का नाम : नंदू देवी पति का नाम: लाडूलाल गृह संख्या : 1031 उम्र : 41 लिंग : महिला	फोटो उपलब्ध
1090	YFC2027530	निर्वाचक का नाम : भेरू लाल रेगर पिता का नाम: लादू रेगर गृह संख्या : 1031 उम्र : 20 लिंग : पुरुष	फोटो उपलब्ध	1091	YFC2027662	निर्वाचक का नाम : रेखा कुमारी रेगर पति का नाम: भेरू लाल रेगर गृह संख्या : 1031 उम्र : 19 लिंग : महिला	फोटो उपलब्ध	1092	RJ/20/153/729156	निर्वाचक का नाम : मगनालाल पिता का नाम: पेमालाल गृह संख्या : 1032 उम्र : 80 लिंग : पुरुष	फोटो उपलब्ध
1093	RJ/20/153/729165	निर्वाचक का नाम : रतनलाल पिता का नाम: मगनालाल गृह संख्या : 1032 उम्र : 54 लिंग : पुरुष	फोटो उपलब्ध	1094	YFC1392646	निर्वाचक का नाम : मगनीदेवी पति का नाम: रतनलाल गृह संख्या : 1032 उम्र : 52 लिंग : महिला	फोटो उपलब्ध	1095	RJ/20/153/729271	निर्वाचक का नाम : शम्भूलाल पिता का नाम: मगनालाल गृह संख्या : 1032 उम्र : 51 लिंग : पुरुष	फोटो उपलब्ध
1096	LKD2051225	निर्वाचक का नाम : देऊदेवी पति का नाम: शम्भू लाल गृह संख्या : 1032 उम्र : 41 लिंग : महिला	फोटो उपलब्ध	1097	YFC0436253	निर्वाचक का नाम : गोपाल पिता का नाम: रतन लाल गृह संख्या : 1032 उम्र : 32 लिंग : पुरुष	फोटो उपलब्ध	1098	YFC0835645	निर्वाचक का नाम : भगवती देवी पति का नाम: गोपाललाल गृह संख्या : 1032 उम्र : 30 लिंग : महिला	फोटो उपलब्ध
1099	YFC1542588	निर्वाचक का नाम : कालू लाल पिता का नाम: शांति लाल गृह संख्या : 1032 उम्र : 26 लिंग : पुरुष	फोटो उपलब्ध	1100	YFC2017432	निर्वाचक का नाम : पूजा रेगर पिता का नाम: शंभू लाल रेगर गृह संख्या : 1032 उम्र : 19 लिंग : महिला	फोटो उपलब्ध	1101	YFC1415488	निर्वाचक का नाम : नंदराम पिता का नाम: बेना गृह संख्या : 1033 उम्र : 70 लिंग : पुरुष	फोटो उपलब्ध
1102	RJ/20/153/729350	निर्वाचक का नाम : रूकमादेवी पिता का नाम: नंदराम गृह संख्या : 1033 उम्र : 67 लिंग : पुरुष	फोटो उपलब्ध	1103	LKD9280157	निर्वाचक का नाम : देवीलाल पिता का नाम: नंद राम गृह संख्या : 1033 उम्र : 44 लिंग : पुरुष	फोटो उपलब्ध	1104	LKD2051241	निर्वाचक का नाम : पुष्पा पति का नाम: देवी लाल गृह संख्या : 1033 उम्र : 42 लिंग : महिला	फोटो उपलब्ध

विधान सभा क्षेत्र की संख्या व नाम : 178-माण्डल
अनुभाग की संख्या व नाम : 7-रेगर मौहल्ला,मंगरोप

1105

YFC1858570

निर्वाचक का नाम : लोकेश रेगर
पिता का नाम: देबी लाल रेगर
गृह संख्या : 1033
उम्र : 20 लिंग : पुरुष

फोटो उपलब्ध

1106	6	YFC2120574	निर्वाचक का नाम : रानू प्रजापत पति का नाम: गोविंद प्रजापत गृह संख्या : 00 उम्र : 24 लिंग : महिला	फोटो उपलब्ध	1107	6	YFC2122083	निर्वाचक का नाम : गोपाल बलाई माता का नाम: नन्दू बलाई गृह संख्या : 1118 उम्र : 32 लिंग : पुरुष	फोटो उपलब्ध	1108	5	YFC2126662	निर्वाचक का नाम : उदल पति का नाम: राम लाल गाडरी गृह संख्या : 1272 उम्र : 19 लिंग : महिला	फोटो उपलब्ध
1109	4	YFC2129583	निर्वाचक का नाम : नारायण लाल कुमावत पिता का नाम: जगदीश कुमावत गृह संख्या : 1244 उम्र : 30 लिंग : पुरुष	फोटो उपलब्ध	1110	6	YFC2133072	निर्वाचक का नाम : स्नेहा पंवार पिता का नाम: नंद किशोर पंवार गृह संख्या : 1136 उम्र : 18 लिंग : महिला	फोटो उपलब्ध	1111	3	YFC2133114	निर्वाचक का नाम : दिनेश कुमार नायक पिता का नाम: प्रेम नायक गृह संख्या : 122सी उम्र : 20 लिंग : पुरुष	फोटो उपलब्ध
1112	4	YFC2133239	निर्वाचक का नाम : कालू काल कुमावत पिता का नाम: राम लाल कुमावत गृह संख्या : 1236बी उम्र : 38 लिंग : पुरुष	फोटो उपलब्ध	1113	1	YFC2133247	निर्वाचक का नाम : शैतान बंजारा पिता का नाम: राजू बंजारा गृह संख्या : 1172 उम्र : 19 लिंग : पुरुष	फोटो उपलब्ध	1114	4	YFC2133254	निर्वाचक का नाम : सुरेश कुमावत पिता का नाम: मदन कुमावत गृह संख्या : 1252 उम्र : 20 लिंग : पुरुष	फोटो उपलब्ध
1115	1	YFC2135663	निर्वाचक का नाम : नेपाल सिंह पिता का नाम: भंवर सिंह गोड़ गृह संख्या : 1149 उम्र : 22 लिंग : पुरुष	फोटो उपलब्ध	1116	1	YFC2135770	निर्वाचक का नाम : कमाल सिंह पिता का नाम: गोपाल सिंह गृह संख्या : 1146 उम्र : 20 लिंग : पुरुष	फोटो उपलब्ध	1117	2	YFC2135937	निर्वाचक का नाम : रतन बंजारा पिता का नाम: हेमाजी बंजारा गृह संख्या : 1184 उम्र : 67 लिंग : पुरुष	फोटो उपलब्ध
1118	4	YFC2136109	निर्वाचक का नाम : अमरी कुमावत पति का नाम: नारायण कुमावत गृह संख्या : 1244 उम्र : 26 लिंग : महिला	फोटो उपलब्ध	1119	6	YFC2136117	निर्वाचक का नाम : सुनील गाडरी पिता का नाम: शंभू लाल गाडरी गृह संख्या : 1113 उम्र : 18 लिंग : पुरुष	फोटो उपलब्ध	1120	1	YFC2136711	निर्वाचक का नाम : हिममत सिंह गोपाल सिंह पिता का नाम: गोपाल सिंह गृह संख्या : 1146 उम्र : 18 लिंग : पुरुष	फोटो उपलब्ध
1121	6	YFC2137321	निर्वाचक का नाम : माया देवी गाडरी पति का नाम: गोपाल लाल गाडरी गृह संख्या : 1115 उम्र : 31 लिंग : महिला	फोटो उपलब्ध	1122	6	YFC2137362	निर्वाचक का नाम : ममता गाडरी पिता का नाम: भंवर लाल गाडरी गृह संख्या : 1114 उम्र : 20 लिंग : महिला	फोटो उपलब्ध	1123	4	YFC2137404	निर्वाचक का नाम : काली देवी कुमावत पति का नाम: रतन लाल कुमावत गृह संख्या : 1244 उम्र : 41 लिंग : महिला	फोटो उपलब्ध
1124	4	YFC2138659	निर्वाचक का नाम : टीना कुमावत कुमावत पति का नाम: नारायण कुमावत गृह संख्या : 1252 उम्र : 23 लिंग : महिला	फोटो उपलब्ध	1125	4	YFC2140283	निर्वाचक का नाम : रतनी कुमावत पति का नाम: कालू लाल कुमावत गृह संख्या : 1244 उम्र : 40 लिंग : महिला	फोटो उपलब्ध	1126	6	YFC2140556	निर्वाचक का नाम : सुरेश चंद्र गाडरी पिता का नाम: भंवर गाडरी गृह संख्या : 1114 उम्र : 20 लिंग : पुरुष	फोटो उपलब्ध
1127	2	YFC2140499	निर्वाचक का नाम : शांति बाई बंजारा पति का नाम: रतन लाल बंजारा गृह संख्या : 1184 उम्र : 63 लिंग : महिला	फोटो उपलब्ध	1128	2	YFC2140465	निर्वाचक का नाम : सांवरी देवी गाडरी पति का नाम: भेरू लाल गाडरी गृह संख्या : 1183 उम्र : 37 लिंग : महिला	फोटो उपलब्ध	1129	1	YFC2140341	निर्वाचक का नाम : लीला कंवर पति का नाम: विक्रम सिंह गृह संख्या : 1151 उम्र : 20 लिंग : महिला	फोटो उपलब्ध
1130	2	YFC2141570	निर्वाचक का नाम : पप्पू बन्जारा पिता का नाम: राजू बन्जारा गृह संख्या : 1156 उम्र : 20 लिंग : पुरुष	फोटो उपलब्ध	1131	1	YFC2141661	निर्वाचक का नाम : नंदा कंवर पति का नाम: लादू सिंह गृह संख्या : 1141 उम्र : 23 लिंग : महिला	फोटो उपलब्ध	1132	1	YFC2144327	निर्वाचक का नाम : अनु कंवर राजपूत पति का नाम: शंभू सिंह राजपूत गृह संख्या : 1143 उम्र : 35 लिंग : महिला	फोटो उपलब्ध
1133	2	YFC2144418	निर्वाचक का नाम : गुड्डी बंजारा पति का नाम: शैतान बंजारा गृह संख्या : 1172 उम्र : 21 लिंग : महिला	फोटो उपलब्ध	1134	1	YFC2144491	निर्वाचक का नाम : शंभू सिंह राजपूत पिता का नाम: देबी सिंह राजपूत गृह संख्या : 1143 उम्र : 41 लिंग : पुरुष	फोटो उपलब्ध	1135	2	YFC2145951	निर्वाचक का नाम : राधा बंजारा पति का नाम: मदन बंजारा गृह संख्या : 1176 उम्र : 18 लिंग : महिला	फोटो उपलब्ध

1136	4	YFC2148286
निर्वाचक का नाम : गीता कुमावत पति का नाम: नगजी राम कुमावत गृह संख्या : 1243 उम्र : 25 लिंग : महिला		फोटो उपलब्ध

1137	4	YFC2148989
निर्वाचक का नाम : गोपाल कुमावत कैलाश पिता का नाम: कैलाश कुमावत गृह संख्या : 1256 उम्र : 25 लिंग : पुरुष		फोटो उपलब्ध

1138	2	YFC2150019
निर्वाचक का नाम : शम्पत बंजारा पिता का नाम: शिवा बंजारा गृह संख्या : 1174 उम्र : 23 लिंग : महिला		फोटो उपलब्ध

निर्वाचकों का विवरण :							
A) मतदाताओं की संख्या :							
		नामावली का प्रकार	निर्वाचक नामावली की पहचान :	मतदाताओं की संख्या :			
				पुरुष	महिला	तृतीय लिंग	कुल
I	मूल	मूल नामावली	समस्त पूरकों को समेकित करते हुए विशेष गहन पुनरीक्षण 2026 की मूल नामावली	551	554	0	1105
II	घटक I - परिवर्धन सूची	पूरक 1	विशेष गहन पुनरीक्षण - 2026	15	18	0	33
III	घटक II - विलोपन सूची	पूरक 1	विशेष गहन पुनरीक्षण - 2026	0	0	0	0
IV	लिंग में संशोधन के कारण अंतर			0	0	0	0
पुनरीक्षण के बाद इस नामावली में शुद्ध निर्वाचक (I+II-III+IV)				566	572	0	1138
B) संशोधनों की संख्या :							
नामावली का प्रकार		निर्वाचक नामावली की पहचान :		संशोधनों की संख्या :			
पूरक 1		विशेष गहन पुनरीक्षण - 2026		0			

निर्वाचक रजिस्ट्रीकरण अधिकारी द्वारा जारी

E2-मृत्यु, S2-स्थानांतरित, R2-दोहरी प्रविष्टि, M2-लापता, Q2-अहर्ता नहीं