

## निर्वाचक नामावली 2026 S20 राजस्थान

विधान सभा क्षेत्र की संख्या , नाम व आरक्षण स्थिति : 178 - माण्डल (सामान्य)		भाग संख्या : : 99																						
संसदीय निर्वाचन क्षेत्र की संख्या, नाम व आरक्षण स्थिति, जिसमें विधान सभा निर्वाचन क्षेत्र स्थित है : 23 - भीलवाड़ा (सामान्य)																								
<b>1. पुनरीक्षण का विवरण</b>																								
पुनरीक्षण का वर्ष :	2026	<b>निर्वाचक नामावली की पहचान :</b> समस्त पूरकों को समेकित करते हुए विशेष गहन पुनरीक्षण 2026 की मूल नामावली																						
अर्हता तिथि :	01-01-2026																							
पुनरीक्षण का स्वरूप :	विशेष गहन पुनरीक्षण - 2026																							
प्रकाशन की तिथि :	21-02-2026																							
<b>2. भाग व मतदान क्षेत्र का विवरण :</b>																								
भाग में आने वाले अनुभागों की संख्या और नाम :																								
1-मुख्य ग्राम,गोविन्दपुरा	<table style="width: 100%; border-collapse: collapse;"> <tr> <td style="width: 60%;">मुख्य शहर / मुख्य ग्राम</td> <td style="width: 20%;">:</td> <td style="width: 20%;">गोविंदपुरा</td> </tr> <tr> <td>वार्ड</td> <td>:</td> <td></td> </tr> <tr> <td>पोस्ट ऑफिस</td> <td>:</td> <td></td> </tr> <tr> <td>पुलिस थाना</td> <td>:</td> <td></td> </tr> <tr> <td>तहसील</td> <td>:</td> <td>करेडा</td> </tr> <tr> <td>जिला</td> <td>:</td> <td>भीलवाड़ा</td> </tr> <tr> <td>पिन कोड</td> <td>:</td> <td></td> </tr> </table>			मुख्य शहर / मुख्य ग्राम	:	गोविंदपुरा	वार्ड	:		पोस्ट ऑफिस	:		पुलिस थाना	:		तहसील	:	करेडा	जिला	:	भीलवाड़ा	पिन कोड	:	
मुख्य शहर / मुख्य ग्राम	:	गोविंदपुरा																						
वार्ड	:																							
पोस्ट ऑफिस	:																							
पुलिस थाना	:																							
तहसील	:	करेडा																						
जिला	:	भीलवाड़ा																						
पिन कोड	:																							
<b>3. मतदान केंद्र का विवरण</b>																								
मतदान केंद्र की संख्या व नाम :	मतदान केन्द्र की विशेष हैसियत (पुरुष/महिला/सामान्य) :		सामान्य																					
99 - गोविन्दपुरा																								
मतदान केंद्र का भवन व पता :	इस मतदान क्षेत्र के सहायक (ऑक्जिलियरी) मतदान केन्द्रों की संख्या :		0																					
राजकीय उच्च माध्यमिक विद्यालय, कमरा न 5, गोविंदपुरा																								
<b>4. मतदाताओं की संख्या :</b>																								
आरंभिक क्रम	अंतिम क्रम	मतदाताओं की संख्या																						
संख्या	संख्या	पुरुष	महिला	तृतीय लिंग	कुल																			
1	595	303	292	0	595																			

निर्वाचक रजिस्ट्रीकरण अधिकारी द्वारा जारी

Nazri Naksha

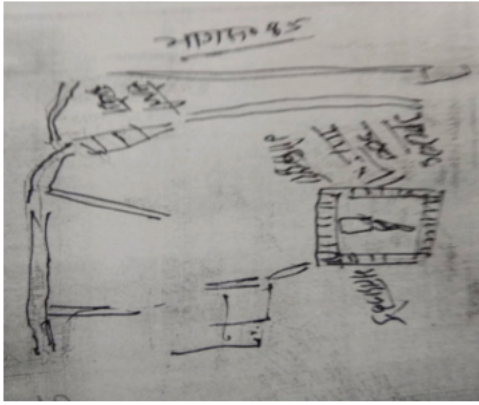

Google Map View



Polling Station Building Front View



Polling Station Front View



Cad View

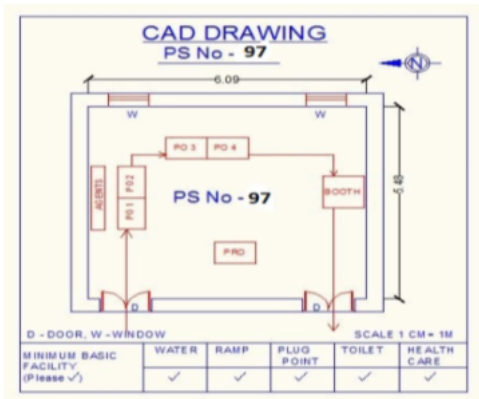

Key MAP View

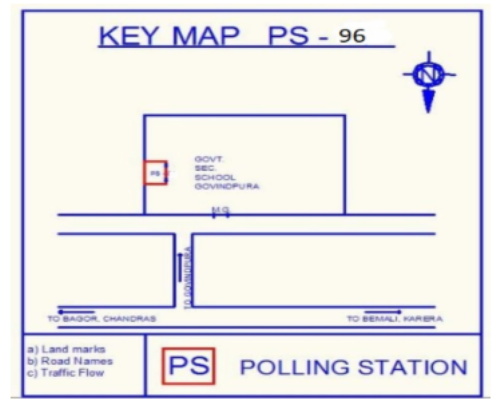

1	RJ/20/151/270301	निर्वाचक का नाम : नारू पिता का नाम: हीरा गृह संख्या : 89 उम्र : 66 लिंग : पुरुष	2	RJ/20/151/270302	निर्वाचक का नाम : गीता पति का नाम: नारू गृह संख्या : 89 उम्र : 64 लिंग : महिला	3	MBY2056752	निर्वाचक का नाम : चुन्नीलाल पिता का नाम: रामलाल गृह संख्या : 89 उम्र : 41 लिंग : पुरुष
4	YFC0716506	निर्वाचक का नाम : लक्ष्मी देवी पति का नाम: चुन्नी लाल गृह संख्या : 89 उम्र : 35 लिंग : महिला	5	RJ/20/151/270108	निर्वाचक का नाम : कसनी पति का नाम: हीरा गृह संख्या : 90 उम्र : 84 लिंग : महिला	6	YFC1762210	निर्वाचक का नाम : बालकिशन सुथार पिता का नाम: हीरा गृह संख्या : 90 उम्र : 53 लिंग : पुरुष
7	YFC0611863	निर्वाचक का नाम : जमना सुथार पति का नाम: बालकिशन सुथार गृह संख्या : 90 उम्र : 43 लिंग : महिला	8	MBY1515691	निर्वाचक का नाम : रामलाल पिता का नाम: प्रताप गृह संख्या : 91 उम्र : 73 लिंग : पुरुष	9	RJ/20/151/270267	निर्वाचक का नाम : रतनी पति का नाम: रामलाल गृह संख्या : 91 उम्र : 72 लिंग : महिला
10	MBY1378132	निर्वाचक का नाम : राजू पिता का नाम: रामलाल गृह संख्या : 91 उम्र : 45 लिंग : पुरुष	11	MBY1377977	निर्वाचक का नाम : घणी पति का नाम: सुवा लाल गृह संख्या : 91 उम्र : 45 लिंग : महिला	12	YFC1853407	निर्वाचक का नाम : सीमा देवी सुथार पति का नाम: राजू लाल सुथार गृह संख्या : 91 उम्र : 41 लिंग : महिला
13	YFC0511576	निर्वाचक का नाम : श्रीबाल किशन पिता का नाम: रामलाल गृह संख्या : 91 उम्र : 36 लिंग : पुरुष	14	YFC0733410	निर्वाचक का नाम : दिनेश कुमार पिता का नाम: रामलाल गृह संख्या : 91 उम्र : 32 लिंग : पुरुष	15	YFC1372473	निर्वाचक का नाम : गोपाल पिता का नाम: रामलाल गृह संख्या : 91 उम्र : 27 लिंग : पुरुष
16	YFC1914530	निर्वाचक का नाम : कृष्णा सुथार पिता का नाम: सुवा लाल सुथार गृह संख्या : 91 उम्र : 20 लिंग : महिला	17	MBY1378140	निर्वाचक का नाम : कजोडी पति का नाम: लालू गृह संख्या : 93 उम्र : 91 लिंग : महिला	18	RJ/20/151/270093	निर्वाचक का नाम : रोशन पिता का नाम: लालू गृह संख्या : 93 उम्र : 54 लिंग : पुरुष
19	RJ/20/151/270092	निर्वाचक का नाम : पपु पति का नाम: रोशन गृह संख्या : 93 उम्र : 51 लिंग : महिला	20	MBY1256114	निर्वाचक का नाम : पारस पिता का नाम: लालू गृह संख्या : 93 उम्र : 44 लिंग : महिला	21	YFC1659879	निर्वाचक का नाम : पारस पिता का नाम: रोशन लाल गृह संख्या : 93 उम्र : 25 लिंग : पुरुष
22	YFC1659887	निर्वाचक का नाम : अक्षिता पति का नाम: पारस गृह संख्या : 93 उम्र : 25 लिंग : महिला	23	RJ/20/151/270508	निर्वाचक का नाम : रामेश्वर पिता का नाम: नानु गृह संख्या : 94 उम्र : 54 लिंग : पुरुष	24	RJ/20/151/270085	निर्वाचक का नाम : पारसी पति का नाम: रामेसर गृह संख्या : 94 उम्र : 49 लिंग : महिला
25	RJ/20/151/270509	निर्वाचक का नाम : पारस पिता का नाम: नानु गृह संख्या : 94 उम्र : 49 लिंग : पुरुष	26	RJ/20/151/270086	निर्वाचक का नाम : भंवरी पति का नाम: पारस गृह संख्या : 94 उम्र : 46 लिंग : महिला	27	YFC1852540	निर्वाचक का नाम : सोनिया पति का नाम: नारायण गृह संख्या : 94 उम्र : 34 लिंग : महिला
28	YFC0511584	निर्वाचक का नाम : लक्ष्मी लाल पिता का नाम: रामेश्वर लाल गृह संख्या : 94 उम्र : 33 लिंग : पुरुष	29	YFC1852532	निर्वाचक का नाम : नारायण पिता का नाम: पारसमल गृह संख्या : 94 उम्र : 33 लिंग : पुरुष	30	YFC1853050	निर्वाचक का नाम : ईश्वर लाल पिता का नाम: पारसमल गृह संख्या : 94 उम्र : 33 लिंग : पुरुष

31	YFC1660398	निर्वाचक का नाम : हिना पति का नाम: लक्ष्मी लाल गृह संख्या : 94 उम्र : 32 लिंग : महिला	फोटो उपलब्ध	32	YFC1853076	निर्वाचक का नाम : सीमा देवी पति का नाम: ईश्वर लाल गृह संख्या : 94 उम्र : 32 लिंग : महिला	फोटो उपलब्ध	33	YFC1660372	निर्वाचक का नाम : मदन लाल पिता का नाम: रामेश्वर गृह संख्या : 94 उम्र : 22 लिंग : पुरुष	फोटो उपलब्ध
34	MBY1378157	निर्वाचक का नाम : लादू पिता का नाम: नंदा गृह संख्या : 95 उम्र : 64 लिंग : पुरुष	फोटो उपलब्ध	35	RJ/20/151/270281	निर्वाचक का नाम : अनछी पति का नाम: लादू गृह संख्या : 95 उम्र : 59 लिंग : महिला	फोटो उपलब्ध	36	MBY2057107	निर्वाचक का नाम : भेरूलाल पिता का नाम: लादू गृह संख्या : 95 उम्र : 46 लिंग : पुरुष	फोटो उपलब्ध
37	MBY1515204	निर्वाचक का नाम : टमू पति का नाम: भेरूलाल गृह संख्या : 95 उम्र : 44 लिंग : महिला	फोटो उपलब्ध	38	YFC2049377	निर्वाचक का नाम : लक्ष्मी कुमावत पिता का नाम: भैरू लाल कुमावत गृह संख्या : 95 उम्र : 19 लिंग : महिला	फोटो उपलब्ध	39	RJ/20/151/270260	निर्वाचक का नाम : बालू पिता का नाम: नानु गृह संख्या : 96 उम्र : 78 लिंग : पुरुष	फोटो उपलब्ध
40	YFC0511592	निर्वाचक का नाम : महावीर पिता का नाम: बालू गृह संख्या : 96 उम्र : 40 लिंग : पुरुष	फोटो उपलब्ध	41	YFC0611913	निर्वाचक का नाम : जगदीश पिता का नाम: बालू गृह संख्या : 96 उम्र : 37 लिंग : पुरुष	फोटो उपलब्ध	42	YFC0611921	निर्वाचक का नाम : भगवती देवी पति का नाम: जगदीश गृह संख्या : 96 उम्र : 35 लिंग : महिला	फोटो उपलब्ध
43	YFC0873067	निर्वाचक का नाम : माया देवी पति का नाम: महावीर गृह संख्या : 96 उम्र : 32 लिंग : महिला	फोटो उपलब्ध	44	RJ/20/151/270140	निर्वाचक का नाम : सुखी पति का नाम: डालू गृह संख्या : 97 उम्र : 58 लिंग : महिला	फोटो उपलब्ध	45	MBY1378165	निर्वाचक का नाम : प्रहलाद पिता का नाम: डालू गृह संख्या : 97 उम्र : 44 लिंग : पुरुष	फोटो उपलब्ध
46	MBY1515220	निर्वाचक का नाम : शानू पति का नाम: प्रहलाद गृह संख्या : 97 उम्र : 42 लिंग : महिला	फोटो उपलब्ध	47	YFC0019885	निर्वाचक का नाम : रोशन पति का नाम: चान्दमल गृह संख्या : 97 उम्र : 40 लिंग : महिला	फोटो उपलब्ध	48	YFC0457267	निर्वाचक का नाम : चांदमल पिता का नाम: डालचन्द गृह संख्या : 97 उम्र : 37 लिंग : पुरुष	फोटो उपलब्ध
49	RJ/20/151/270286	निर्वाचक का नाम : लादू पिता का नाम: धीसा गृह संख्या : 98 उम्र : 69 लिंग : पुरुष	फोटो उपलब्ध	50	YFC1706001	निर्वाचक का नाम : पपु पति का नाम: लादू गृह संख्या : 98 उम्र : 64 लिंग : महिला	फोटो उपलब्ध	51	MBY1574177	निर्वाचक का नाम : शिवनारायण पिता का नाम: लादूलाल गृह संख्या : 98 उम्र : 46 लिंग : पुरुष	फोटो उपलब्ध
52	YFC0141465	निर्वाचक का नाम : डाली देवी पति का नाम: शिवनारायण गृह संख्या : 98 उम्र : 46 लिंग : महिला	फोटो उपलब्ध	53	MBY2057180	निर्वाचक का नाम : भागीरथ पिता का नाम: लादू गृह संख्या : 98 उम्र : 43 लिंग : पुरुष	फोटो उपलब्ध	54	YFC0019323	निर्वाचक का नाम : पारसी पति का नाम: भागीरथ गृह संख्या : 98 उम्र : 40 लिंग : महिला	फोटो उपलब्ध
55	YFC0457283	निर्वाचक का नाम : रामेश्वरलाल पिता का नाम: लादूलाल गृह संख्या : 98 उम्र : 34 लिंग : पुरुष	फोटो उपलब्ध	56	YFC0457275	निर्वाचक का नाम : चुनीलाल पिता का नाम: लादूलाल गृह संख्या : 98 उम्र : 33 लिंग : पुरुष	फोटो उपलब्ध	57	YFC0778837	निर्वाचक का नाम : सीमा पति का नाम: रामेश्वर गृह संख्या : 98 उम्र : 32 लिंग : महिला	फोटो उपलब्ध
58	YFC0940353	निर्वाचक का नाम : मीरा पति का नाम: चुनीलाल गृह संख्या : 98 उम्र : 30 लिंग : महिला	फोटो उपलब्ध	59	YFC1239052	निर्वाचक का नाम : शंभू लाल पिता का नाम: लादू लाल गृह संख्या : 98 उम्र : 26 लिंग : पुरुष	फोटो उपलब्ध	60	YFC2089647	निर्वाचक का नाम : बादामी कुमावत पति का नाम: शंभू लाल गृह संख्या : 98 उम्र : 22 लिंग : महिला	फोटो उपलब्ध

61	YFC1905827	निर्वाचक का नाम : अनवेश कुमावत पिता का नाम: शिव नारायण कुमावत गृह संख्या : 98 उम्र : 20 लिंग : पुरुष	फोटो उपलब्ध	62	YFC0215954	निर्वाचक का नाम : खेम चंद्र पिता का नाम: परसा गृह संख्या : 99 उम्र : 63 लिंग : पुरुष	फोटो उपलब्ध	63	RJ/20/151/270041	निर्वाचक का नाम : राधेश्याम पिता का नाम: परसा गृह संख्या : 99 उम्र : 59 लिंग : पुरुष	फोटो उपलब्ध
64	YFC0215947	निर्वाचक का नाम : अण्छी देवी पति का नाम: खेमचंद्र गृह संख्या : 99 उम्र : 59 लिंग : महिला	फोटो उपलब्ध	65	RJ/20/151/270506	निर्वाचक का नाम : गीता पति का नाम: राधेश्याम गृह संख्या : 99 उम्र : 54 लिंग : महिला	फोटो उपलब्ध	66	YFC0419044	निर्वाचक का नाम : नन्द लाल पिता का नाम: खेमा गृह संख्या : 99 उम्र : 37 लिंग : पुरुष	फोटो उपलब्ध
67	YFC0873075	निर्वाचक का नाम : हीरी देवी पति का नाम: नंदलाल गृह संख्या : 99 उम्र : 35 लिंग : महिला	फोटो उपलब्ध	68	YFC0940320	निर्वाचक का नाम : भोजराज पिता का नाम: राधेश्याम गृह संख्या : 99 उम्र : 30 लिंग : पुरुष	फोटो उपलब्ध	69	YFC0940338	निर्वाचक का नाम : माया पति का नाम: भोजराज गृह संख्या : 99 उम्र : 28 लिंग : महिला	फोटो उपलब्ध
70	YFC1659739	निर्वाचक का नाम : मनोहर पिता का नाम: राधेश्याम गृह संख्या : 99 उम्र : 27 लिंग : पुरुष	फोटो उपलब्ध	71	YFC1853381	निर्वाचक का नाम : हीरा लाल नायक पिता का नाम: राधेश्याम नायक गृह संख्या : 99 उम्र : 25 लिंग : पुरुष	फोटो उपलब्ध	72	YFC1659754	निर्वाचक का नाम : मीना पति का नाम: मनोहर गृह संख्या : 99 उम्र : 24 लिंग : महिला	फोटो उपलब्ध
73	YFC1853399	निर्वाचक का नाम : निमेश नायक पिता का नाम: खेम चंद्र गृह संख्या : 99 उम्र : 23 लिंग : पुरुष	फोटो उपलब्ध	74	RJ/20/151/270185	निर्वाचक का नाम : धीसू पिता का नाम: ऊकार गृह संख्या : 100 उम्र : 79 लिंग : पुरुष	फोटो उपलब्ध	75	MBY1573757	निर्वाचक का नाम : बिहारीलाल पिता का नाम: धीसू गृह संख्या : 100 उम्र : 42 लिंग : पुरुष	फोटो उपलब्ध
76	YFC0625509	निर्वाचक का नाम : नारायणी देवी पति का नाम: बिहारीलाल गृह संख्या : 100 उम्र : 41 लिंग : महिला	फोटो उपलब्ध	77	YFC0215863	निर्वाचक का नाम : जगदीश पिता का नाम: धीसा गृह संख्या : 100 उम्र : 40 लिंग : पुरुष	फोटो उपलब्ध	78	YFC0661892	निर्वाचक का नाम : सुरेश पिता का नाम: धीसू गृह संख्या : 100 उम्र : 35 लिंग : पुरुष	फोटो उपलब्ध
79	YFC1554856	निर्वाचक का नाम : सुगना पति का नाम: जगदीश गृह संख्या : 100 उम्र : 34 लिंग : महिला	फोटो उपलब्ध	80	YFC0661900	निर्वाचक का नाम : देऊ देवी पति का नाम: सुरेश गृह संख्या : 100 उम्र : 33 लिंग : महिला	फोटो उपलब्ध	81	RJ/20/151/271026	निर्वाचक का नाम : देऊ पति का नाम: बीरम गृह संख्या : 101 उम्र : 64 लिंग : महिला	फोटो उपलब्ध
82	MBY1256122	निर्वाचक का नाम : सत्यनारायण पिता का नाम: बीरम गृह संख्या : 101 उम्र : 46 लिंग : पुरुष	फोटो उपलब्ध	83	YFC0020156	निर्वाचक का नाम : शंकरलाल पिता का नाम: बीरम गृह संख्या : 101 उम्र : 43 लिंग : पुरुष	फोटो उपलब्ध	84	YFC0778779	निर्वाचक का नाम : राजी पति का नाम: सत्यनारायण गृह संख्या : 101 उम्र : 42 लिंग : महिला	फोटो उपलब्ध
85	YFC1013689	निर्वाचक का नाम : धीसी पति का नाम: शंकरलाल गृह संख्या : 101 उम्र : 39 लिंग : महिला	फोटो उपलब्ध	86	YFC0215889	निर्वाचक का नाम : जगदीश पिता का नाम: बीरम गृह संख्या : 101 उम्र : 38 लिंग : पुरुष	फोटो उपलब्ध	87	YFC0239947	निर्वाचक का नाम : नर्बदा देवी पति का नाम: जगदीश गृह संख्या : 101 उम्र : 37 लिंग : महिला	फोटो उपलब्ध
88	YFC0511600	निर्वाचक का नाम : पारसमल पिता का नाम: बीरम गृह संख्या : 101 उम्र : 36 लिंग : पुरुष	फोटो उपलब्ध	89	YFC0511618	निर्वाचक का नाम : कोयली देवी पति का नाम: पारसमल गृह संख्या : 101 उम्र : 34 लिंग : महिला	फोटो उपलब्ध	90	YFC1133495	निर्वाचक का नाम : मुकेश पिता का नाम: बीरम गृह संख्या : 101 उम्र : 28 लिंग : पुरुष	फोटो उपलब्ध

91	YFC1133503	निर्वाचक का नाम : पूजा पति का नाम: मुकेश गृह संख्या : 101 उम्र : 27 लिंग : महिला	92	YFC1238351	निर्वाचक का नाम : राजू लाल पिता का नाम: बिरम गृह संख्या : 101 उम्र : 26 लिंग : पुरुष	93	YFC1853415	निर्वाचक का नाम : पूजा नायक पति का नाम: राजू लाल गृह संख्या : 101 उम्र : 23 लिंग : महिला
94	YFC1884634	निर्वाचक का नाम : कन्हैया लाल नायक पिता का नाम: सत्यनारायण नायक गृह संख्या : 101 उम्र : 20 लिंग : पुरुष	95	MBY1378199	निर्वाचक का नाम : कालू पिता का नाम: छोगा गृह संख्या : 102 उम्र : 59 लिंग : पुरुष	96	MBY1378207	निर्वाचक का नाम : लादी पति का नाम: कालू गृह संख्या : 102 उम्र : 56 लिंग : महिला
97	YFC1659838	निर्वाचक का नाम : ममता पति का नाम: भरत गृह संख्या : 102 उम्र : 26 लिंग : महिला	98	YFC1659812	निर्वाचक का नाम : भरत पिता का नाम: कालुराम गृह संख्या : 102 उम्र : 24 लिंग : पुरुष	99	YFC1810571	निर्वाचक का नाम : महेश कुमावत पिता का नाम: कालू राम कुमावत गृह संख्या : 102 उम्र : 22 लिंग : पुरुष
100	MBY1378215	निर्वाचक का नाम : बालु पिता का नाम: गंगाराम गृह संख्या : 103 उम्र : 84 लिंग : पुरुष	101	RJ/20/151/270017	निर्वाचक का नाम : धूलचन्द पिता का नाम: बालू गृह संख्या : 103 उम्र : 56 लिंग : पुरुष	102	MBY2057065	निर्वाचक का नाम : गंगा पति का नाम: धूलचंद गृह संख्या : 103 उम्र : 56 लिंग : महिला
103	YFC1553494	निर्वाचक का नाम : किशन लाल कुमावत पिता का नाम: धूल चंद कुमावत गृह संख्या : 103 उम्र : 24 लिंग : पुरुष	104	YFC0019448	निर्वाचक का नाम : भैरू पिता का नाम: मांगु गृह संख्या : 104 उम्र : 54 लिंग : पुरुष	105	MBY1378231	निर्वाचक का नाम : मांगी पति का नाम: भैरू गृह संख्या : 104 उम्र : 52 लिंग : महिला
106	YFC0921312	निर्वाचक का नाम : कालुराम पिता का नाम: भैरूलाल गृह संख्या : 104 उम्र : 33 लिंग : पुरुष	107	YFC1133511	निर्वाचक का नाम : मंजू पति का नाम: कालूराम गृह संख्या : 104 उम्र : 28 लिंग : महिला	108	YFC0020545	निर्वाचक का नाम : गोपी लाल सुतार पिता का नाम: मांगु गृह संख्या : 105 उम्र : 60 लिंग : पुरुष
109	YFC1133529	निर्वाचक का नाम : प्रियंका पति का नाम: प्रकाश चन्द्र गृह संख्या : 105 उम्र : 33 लिंग : महिला	110	YFC0873083	निर्वाचक का नाम : प्रकाश पिता का नाम: गोपीलाल गृह संख्या : 105 उम्र : 33 लिंग : पुरुष	111	YFC1013507	निर्वाचक का नाम : कन्हैयालाल पिता का नाम: गोपीलाल गृह संख्या : 105 उम्र : 28 लिंग : पुरुष
112	YFC1659960	निर्वाचक का नाम : पूरण मल पिता का नाम: गोपी गृह संख्या : 105 उम्र : 24 लिंग : पुरुष	113	YFC1914456	निर्वाचक का नाम : कृष्णा सुधार पिता का नाम: गोपी लाल गृह संख्या : 105 उम्र : 20 लिंग : महिला	114	RJ/20/151/270081	निर्वाचक का नाम : हीरा पिता का नाम: भज्जा गृह संख्या : 106 उम्र : 69 लिंग : पुरुष
115	MBY1515238	निर्वाचक का नाम : फुली पति का नाम: हीरा गृह संख्या : 106 उम्र : 64 लिंग : महिला	116	MBY1256163	निर्वाचक का नाम : सायरी पति का नाम: सुखा गृह संख्या : 108 उम्र : 54 लिंग : महिला	117	YFC0511626	निर्वाचक का नाम : गोपाल लाल पिता का नाम: सुखालाल गृह संख्या : 108 उम्र : 37 लिंग : पुरुष
118	YFC1270933	निर्वाचक का नाम : माया पति का नाम: गोपाल गृह संख्या : 108 उम्र : 27 लिंग : महिला	119	YFC1271162	निर्वाचक का नाम : भोजाराम पिता का नाम: सुख लाल गृह संख्या : 108 उम्र : 26 लिंग : पुरुष	120	YFC2014959	निर्वाचक का नाम : कृष्णा कुमावत पति का नाम: भोजाराम गृह संख्या : 108 उम्र : 26 लिंग : महिला

121	MBY1378256	निर्वाचक का नाम : सोहन पिता का नाम: बरदू गृह संख्या : 109 उम्र : 89 लिंग : पुरुष	फोटो उपलब्ध	122	MBY1378264	निर्वाचक का नाम : सायरी पति का नाम: सोहन गृह संख्या : 109 उम्र : 84 लिंग : महिला	फोटो उपलब्ध	123	MBY1515287	निर्वाचक का नाम : भंवर पिता का नाम: सोहन गृह संख्या : 109 उम्र : 69 लिंग : पुरुष	फोटो उपलब्ध
124	MBY1378272	निर्वाचक का नाम : नंदु पति का नाम: भंवर गृह संख्या : 109 उम्र : 64 लिंग : महिला	फोटो उपलब्ध	125	YFC0020941	निर्वाचक का नाम : मूला पिता का नाम: सोहन गृह संख्या : 109 उम्र : 62 लिंग : पुरुष	फोटो उपलब्ध	126	MBY1515295	निर्वाचक का नाम : मांगी पति का नाम: मूला गृह संख्या : 109 उम्र : 54 लिंग : महिला	फोटो उपलब्ध
127	YFC0338772	निर्वाचक का नाम : गजानंद कुमावत पिता का नाम: भंवर लाल कुमावत गृह संख्या : 109 उम्र : 36 लिंग : पुरुष	फोटो उपलब्ध	128	YFC1133537	निर्वाचक का नाम : तुलसी कुमावत पति का नाम: जगदीश लाल कुमावत गृह संख्या : 109 उम्र : 34 लिंग : महिला	फोटो उपलब्ध	129	YFC0338764	निर्वाचक का नाम : जगदीश लाल कुमावत पिता का नाम: भंवर लाल कुमावत गृह संख्या : 109 उम्र : 33 लिंग : पुरुष	फोटो उपलब्ध
130	YFC0940304	निर्वाचक का नाम : लक्ष्मी पति का नाम: गजानंद गृह संख्या : 109 उम्र : 32 लिंग : महिला	फोटो उपलब्ध	131	YFC0873091	निर्वाचक का नाम : घनश्याम कुमावत पिता का नाम: भंवरलाल गृह संख्या : 109 उम्र : 30 लिंग : पुरुष	फोटो उपलब्ध	132	YFC0940312	निर्वाचक का नाम : रामकन्या पति का नाम: घनश्याम गृह संख्या : 109 उम्र : 28 लिंग : महिला	फोटो उपलब्ध
133	YFC1865369	निर्वाचक का नाम : विष्णु कुमावत पिता का नाम: भंवर लाल गृह संख्या : 109 उम्र : 20 लिंग : पुरुष	फोटो उपलब्ध	134	MBY1378280	निर्वाचक का नाम : अम्बालाल पिता का नाम: धीसा गृह संख्या : 110 उम्र : 56 लिंग : पुरुष	फोटो उपलब्ध	135	MBY1378298	निर्वाचक का नाम : मांगी पति का नाम: अम्बालाल गृह संख्या : 110 उम्र : 54 लिंग : महिला	फोटो उपलब्ध
136	YFC0733238	निर्वाचक का नाम : लक्ष्मी लाल पिता का नाम: अम्बालाल गृह संख्या : 110 उम्र : 36 लिंग : पुरुष	फोटो उपलब्ध	137	YFC0733246	निर्वाचक का नाम : देऊ देवी पति का नाम: लक्ष्मी लाल गृह संख्या : 110 उम्र : 35 लिंग : महिला	फोटो उपलब्ध	138	RJ/20/151/270115	निर्वाचक का नाम : बालु पिता का नाम: धीसा गृह संख्या : 111 उम्र : 64 लिंग : पुरुष	फोटो उपलब्ध
139	MBY1378306	निर्वाचक का नाम : बदाम पति का नाम: बालु गृह संख्या : 111 उम्र : 59 लिंग : महिला	फोटो उपलब्ध	140	YFC0457291	निर्वाचक का नाम : प्रकाशचंद पिता का नाम: बालूराम गृह संख्या : 111 उम्र : 41 लिंग : पुरुष	फोटो उपलब्ध	141	YFC0215905	निर्वाचक का नाम : प्रेम चंद्र पिता का नाम: बालु गृह संख्या : 111 उम्र : 38 लिंग : पुरुष	फोटो उपलब्ध
142	YFC0511634	निर्वाचक का नाम : शानू देवी पति का नाम: प्रकाश चंद्र गृह संख्या : 111 उम्र : 36 लिंग : महिला	फोटो उपलब्ध	143	YFC0457309	निर्वाचक का नाम : सीमा देवी पति का नाम: प्रेमचंद गृह संख्या : 111 उम्र : 35 लिंग : महिला	फोटो उपलब्ध	144	YFC0511642	निर्वाचक का नाम : विमला देवी पति का नाम: डालचंद गृह संख्या : 111 उम्र : 34 लिंग : महिला	फोटो उपलब्ध
145	YFC0457317	निर्वाचक का नाम : डालचंद पिता का नाम: बालूराम गृह संख्या : 111 उम्र : 34 लिंग : पुरुष	फोटो उपलब्ध	146	RJ/20/151/270213	निर्वाचक का नाम : मोहन पिता का नाम: छोगा गृह संख्या : 112 उम्र : 69 लिंग : पुरुष	फोटो उपलब्ध	147	RJ/20/151/270268	निर्वाचक का नाम : बरजी पति का नाम: मोहन गृह संख्या : 112 उम्र : 64 लिंग : महिला	फोटो उपलब्ध
148	YFC0921320	निर्वाचक का नाम : सुवालाल पिता का नाम: मोहन गृह संख्या : 112 उम्र : 47 लिंग : पुरुष	फोटो उपलब्ध	149	YFC0921338	निर्वाचक का नाम : भंवरी देवी पति का नाम: सुवालाल गृह संख्या : 112 उम्र : 45 लिंग : महिला	फोटो उपलब्ध	150	YFC0921346	निर्वाचक का नाम : हीरालाल पिता का नाम: मोहन गृह संख्या : 112 उम्र : 42 लिंग : पुरुष	फोटो उपलब्ध

151 निर्वाचक का नाम : नन्दू देवी पति का नाम: हीरालाल गृह संख्या : 112 उम्र : 37 लिंग : महिला	YFC0921353	152 निर्वाचक का नाम : जालु पिता का नाम: नंदा गृह संख्या : 113 उम्र : 84 लिंग : पुरुष	MBY1378314	153 निर्वाचक का नाम : धीसी पति का नाम: जालु गृह संख्या : 113 उम्र : 74 लिंग : महिला	MBY1515303
154 निर्वाचक का नाम : भवर लाल पिता का नाम: जालु गृह संख्या : 113 उम्र : 52 लिंग : पुरुष	YFC0298760	155 निर्वाचक का नाम : भवरी देवी पति का नाम: भवर लाल गृह संख्या : 113 उम्र : 50 लिंग : महिला	YFC0298745	156 निर्वाचक का नाम : बालु पिता का नाम: जालु गृह संख्या : 113 उम्र : 48 लिंग : पुरुष	YFC1265966
157 निर्वाचक का नाम : कमला पति का नाम: बालु गृह संख्या : 113 उम्र : 45 लिंग : महिला	YFC1283464	158 निर्वाचक का नाम : नारायण पिता का नाम: बालु गृह संख्या : 113 उम्र : 27 लिंग : पुरुष	YFC1283571	159 निर्वाचक का नाम : जगनाथ पिता का नाम: गोकल गृह संख्या : 114 उम्र : 79 लिंग : पुरुष	MBY1419811
160 निर्वाचक का नाम : अण्डी पति का नाम: जगनाथ गृह संख्या : 114 उम्र : 74 लिंग : महिला	RJ/20/151/270045	161 निर्वाचक का नाम : गोपीलाल पिता का नाम: जगन्नाथ गृह संख्या : 114 उम्र : 47 लिंग : पुरुष	MBY1419829	162 निर्वाचक का नाम : राजी पति का नाम: गोपीलाल गृह संख्या : 114 उम्र : 46 लिंग : महिला	MBY1419837
163 निर्वाचक का नाम : अम्बा लाल पिता का नाम: जगन्नाथ गृह संख्या : 114 उम्र : 38 लिंग : पुरुष	YFC0511659	164 निर्वाचक का नाम : मांगी देवी पति का नाम: अम्बालाल गृह संख्या : 114 उम्र : 36 लिंग : महिला	YFC0511667	165 निर्वाचक का नाम : बन्शी पिता का नाम: हीरा गृह संख्या : 115 उम्र : 64 लिंग : पुरुष	YFC0020263
166 निर्वाचक का नाम : प्यारी पति का नाम: बन्शी गृह संख्या : 115 उम्र : 62 लिंग : महिला	RJ/20/151/270303	167 निर्वाचक का नाम : संजय पिता का नाम: बंशी लाल गृह संख्या : 115 उम्र : 34 लिंग : पुरुष	YFC0511675	168 निर्वाचक का नाम : मंजू पति का नाम: संजय गृह संख्या : 115 उम्र : 32 लिंग : महिला	YFC1133545
169 निर्वाचक का नाम : प्रहलाद पिता का नाम: बंशी गृह संख्या : 115 उम्र : 28 लिंग : पुरुष	YFC1013218	170 निर्वाचक का नाम : कैलाश चंद्र पिता का नाम: बंशी गृह संख्या : 115 उम्र : 26 लिंग : पुरुष	YFC1660018	171 निर्वाचक का नाम : मांगी पति का नाम: नोला गृह संख्या : 117 उम्र : 74 लिंग : महिला	MBY1378322
172 निर्वाचक का नाम : सुवा लाल पिता का नाम: नोला गृह संख्या : 117 उम्र : 54 लिंग : पुरुष	YFC0511683	173 निर्वाचक का नाम : लेहरी पति का नाम: सुवा गृह संख्या : 117 उम्र : 46 लिंग : महिला	YFC1441641	174 निर्वाचक का नाम : रतन पिता का नाम: सुवा गृह संख्या : 117 उम्र : 30 लिंग : पुरुष	YFC1441658
175 निर्वाचक का नाम : मीरा पति का नाम: रतन लाल गृह संख्या : 117 उम्र : 25 लिंग : महिला	YFC1441674	# 176 निर्वाचक का नाम : हरी किशन कुमावत पिता का नाम: सुवा लाल कुमावत गृह संख्या : 117 उम्र : 25 लिंग : पुरुष	YFC1441682	177 निर्वाचक का नाम : मीना कुमावत पति का नाम: हरी किशन गृह संख्या : 117 उम्र : 22 लिंग : महिला	YFC1907310
178 निर्वाचक का नाम : भगवती लाल पिता का नाम: सुवा लाल गृह संख्या : 117 उम्र : 21 लिंग : पुरुष	YFC1793637	179 निर्वाचक का नाम : कृष्णा कुमारी पति का नाम: भगवती लाल गृह संख्या : 117 उम्र : 21 लिंग : महिला	YFC1907120	180 निर्वाचक का नाम : किसना पिता का नाम: नाराण गृह संख्या : 118 उम्र : 64 लिंग : पुरुष	RJ/20/151/270306

181	RJ/20/151/270307	निर्वाचक का नाम : फुली पति का नाम: किसना गृह संख्या : 118 उम्र : 59 लिंग : महिला	फोटो उपलब्ध	182	YFC0611939	निर्वाचक का नाम : रमेश किशना कुमावत पिता का नाम: किशना गृह संख्या : 118 उम्र : 31 लिंग : पुरुष	फोटो उपलब्ध	183	YFC1013259	निर्वाचक का नाम : मोनिका पति का नाम: रामेश्वर गृह संख्या : 118 उम्र : 28 लिंग : महिला	फोटो उपलब्ध
184	RJ/20/151/270298	निर्वाचक का नाम : लालू पिता का नाम: नानजी गृह संख्या : 119 उम्र : 79 लिंग : पुरुष	फोटो उपलब्ध	185	RJ/20/151/270305	निर्वाचक का नाम : जसु पति का नाम: लालू गृह संख्या : 119 उम्र : 77 लिंग : महिला	फोटो उपलब्ध	186	MBY1378330	निर्वाचक का नाम : रामचंदर पिता का नाम: लालू गृह संख्या : 119 उम्र : 59 लिंग : पुरुष	फोटो उपलब्ध
187	RJ/20/151/270304	निर्वाचक का नाम : प्रेमी पति का नाम: रामचंदर गृह संख्या : 119 उम्र : 59 लिंग : महिला	फोटो उपलब्ध	188	RJ/20/151/270297	निर्वाचक का नाम : भंवरलाल पिता का नाम: लालू गृह संख्या : 119 उम्र : 54 लिंग : पुरुष	फोटो उपलब्ध	189	YFC0402545	निर्वाचक का नाम : हीरालाल पिता का नाम: लालू गृह संख्या : 119 उम्र : 52 लिंग : पुरुष	फोटो उपलब्ध
190	MBY1256197	निर्वाचक का नाम : शानू पति का नाम: भंवरलाल गृह संख्या : 119 उम्र : 52 लिंग : महिला	फोटो उपलब्ध	191	MBY1256189	निर्वाचक का नाम : गोपीलाल पिता का नाम: लालूराम गृह संख्या : 119 उम्र : 50 लिंग : पुरुष	फोटो उपलब्ध	192	MBY1110808	निर्वाचक का नाम : पुष्पा पति का नाम: हीरालाल गृह संख्या : 119 उम्र : 49 लिंग : महिला	फोटो उपलब्ध
193	MBY1110782	निर्वाचक का नाम : मोहनी देवी कुमावत पति का नाम: गोपी लाल कुमावत गृह संख्या : 119 उम्र : 49 लिंग : महिला	फोटो उपलब्ध	194	MBY1256171	निर्वाचक का नाम : भागीरथलाल पिता का नाम: लालूराम गृह संख्या : 119 उम्र : 48 लिंग : पुरुष	फोटो उपलब्ध	195	MBY1256205	निर्वाचक का नाम : सीता पति का नाम: भागीरथ गृह संख्या : 119 उम्र : 47 लिंग : महिला	फोटो उपलब्ध
196	MBY1110790	निर्वाचक का नाम : नरेशलाल पिता का नाम: लालूराम गृह संख्या : 119 उम्र : 44 लिंग : पुरुष	फोटो उपलब्ध	197	YFC0216226	निर्वाचक का नाम : लाली पति का नाम: नरेश गृह संख्या : 119 उम्र : 43 लिंग : महिला	फोटो उपलब्ध	198	YFC0921593	निर्वाचक का नाम : चंदा पति का नाम: दिनेश गृह संख्या : 119 उम्र : 29 लिंग : महिला	फोटो उपलब्ध
199	YFC0940395	निर्वाचक का नाम : दिनेश पिता का नाम: रामचंद्र गृह संख्या : 119 उम्र : 28 लिंग : पुरुष	फोटो उपलब्ध	200	YFC1658640	निर्वाचक का नाम : सीमा पति का नाम: राजेंद्रकुमार गृह संख्या : 119 उम्र : 26 लिंग : महिला	फोटो उपलब्ध	201	YFC1849967	निर्वाचक का नाम : सीमा कुमावत पति का नाम: लोकेश गृह संख्या : 119 उम्र : 25 लिंग : महिला	फोटो उपलब्ध
202	YFC1559954	निर्वाचक का नाम : लोकेश पिता का नाम: हीरा लाल गृह संख्या : 119 उम्र : 24 लिंग : पुरुष	फोटो उपलब्ध	203	YFC1659911	निर्वाचक का नाम : कमलेश पिता का नाम: गोपी लाल गृह संख्या : 119 उम्र : 22 लिंग : पुरुष	फोटो उपलब्ध	204	RJ/20/151/270080	निर्वाचक का नाम : बरदु पिता का नाम: भागीरथ गृह संख्या : 120 उम्र : 79 लिंग : पुरुष	फोटो उपलब्ध
205	MBY1256221	निर्वाचक का नाम : कंकु पति का नाम: बरदु गृह संख्या : 120 उम्र : 64 लिंग : महिला	फोटो उपलब्ध	206	MBY2056448	निर्वाचक का नाम : दिनेशचन्द्र पिता का नाम: बरदीचन्द गृह संख्या : 120 उम्र : 38 लिंग : पुरुष	फोटो उपलब्ध	207	YFC0733402	निर्वाचक का नाम : मन्जु देवी पति का नाम: दिनेश गृह संख्या : 120 उम्र : 36 लिंग : महिला	फोटो उपलब्ध
208	YFC0511691	निर्वाचक का नाम : इन्द्रमल पिता का नाम: बरदु गृह संख्या : 120 उम्र : 34 लिंग : पुरुष	फोटो उपलब्ध	209	YFC1441690	निर्वाचक का नाम : पुष्पा पति का नाम: इंद्र मल गृह संख्या : 120 उम्र : 31 लिंग : महिला	फोटो उपलब्ध	210	YFC1828920	निर्वाचक का नाम : नंदराम कुमावत पिता का नाम: चेना कुमावत गृह संख्या : 122 उम्र : 64 लिंग : पुरुष	फोटो उपलब्ध

211	MBY1515352	निर्वाचक का नाम : चन्दरी कुमावत पति का नाम: नंद राम कुमावत गृह संख्या : 122 उम्र : 60 लिंग : महिला	फोटो उपलब्ध	212	YFC0733386	निर्वाचक का नाम : चांदमल पिता का नाम: नंदराम गृह संख्या : 122 उम्र : 32 लिंग : पुरुष	फोटो उपलब्ध	213	YFC1238435	निर्वाचक का नाम : प्रकाश पिता का नाम: नंदराम गृह संख्या : 122 उम्र : 26 लिंग : पुरुष	फोटो उपलब्ध
214	YFC1850965	निर्वाचक का नाम : कैलाशी कुमावत पति का नाम: चांद मल कुमावत गृह संख्या : 122 उम्र : 25 लिंग : महिला	फोटो उपलब्ध	215	YFC1850973	निर्वाचक का नाम : रेखा कुमावत पति का नाम: प्रकाश गृह संख्या : 122 उम्र : 25 लिंग : महिला	फोटो उपलब्ध	216	MBY1256247	निर्वाचक का नाम : लक्ष्मीलाल पिता का नाम: नानु गृह संख्या : 123 उम्र : 59 लिंग : पुरुष	फोटो उपलब्ध
217	MBY1515378	निर्वाचक का नाम : भंवरी पति का नाम: लक्ष्मीलाल गृह संख्या : 123 उम्र : 56 लिंग : महिला	फोटो उपलब्ध	218	MBY1419845	निर्वाचक का नाम : बस्तीराम पिता का नाम: नेनुराम गृह संख्या : 123 उम्र : 54 लिंग : पुरुष	फोटो उपलब्ध	219	YFC0019638	निर्वाचक का नाम : हीरी पति का नाम: बस्तीराम गृह संख्या : 123 उम्र : 49 लिंग : महिला	फोटो उपलब्ध
220	YFC1013671	निर्वाचक का नाम : रतन पिता का नाम: लक्ष्मण लाल गृह संख्या : 123 उम्र : 28 लिंग : पुरुष	फोटो उपलब्ध	221	YFC1234913	निर्वाचक का नाम : संपत पिता का नाम: बस्तीराम गृह संख्या : 123 उम्र : 27 लिंग : पुरुष	फोटो उपलब्ध	222	YFC1659945	निर्वाचक का नाम : कमला पति का नाम: रतन लाल गृह संख्या : 123 उम्र : 26 लिंग : महिला	फोटो उपलब्ध
223	YFC1783521	निर्वाचक का नाम : सीमा मुंडेल पति का नाम: संपत गृह संख्या : 123 उम्र : 26 लिंग : महिला	फोटो उपलब्ध	224	YFC1766732	निर्वाचक का नाम : जगदीश कुमावत पिता का नाम: बस्तीराम गृह संख्या : 123 उम्र : 21 लिंग : पुरुष	फोटो उपलब्ध	225	MBY1110535	निर्वाचक का नाम : बदरीलाल पिता का नाम: वीरम गृह संख्या : 124 उम्र : 64 लिंग : पुरुष	फोटो उपलब्ध
226	MBY1256262	निर्वाचक का नाम : लादी पति का नाम: बदरीलाल गृह संख्या : 124 उम्र : 59 लिंग : महिला	फोटो उपलब्ध	227	YFC0457143	निर्वाचक का नाम : सोहन पिता का नाम: छोगा गृह संख्या : 125 उम्र : 54 लिंग : पुरुष	फोटो उपलब्ध	228	MBY2057487	निर्वाचक का नाम : पारसी पति का नाम: सोहन गृह संख्या : 125/116 उम्र : 51 लिंग : महिला	फोटो उपलब्ध
229	MBY1378348	निर्वाचक का नाम : सुवालाल पिता का नाम: चेना गृह संख्या : 126 उम्र : 69 लिंग : पुरुष	फोटो उपलब्ध	230	YFC0019570	निर्वाचक का नाम : भेरूलाल पिता का नाम: सुवालाल गृह संख्या : 126 उम्र : 49 लिंग : पुरुष	फोटो उपलब्ध	231	MBY2056414	निर्वाचक का नाम : छीतर पिता का नाम: सुवालाल गृह संख्या : 126 उम्र : 46 लिंग : पुरुष	फोटो उपलब्ध
232	YFC0457325	निर्वाचक का नाम : पुष्पा देवी पति का नाम: छीतर गृह संख्या : 126 उम्र : 45 लिंग : महिला	फोटो उपलब्ध	233	YFC0019588	निर्वाचक का नाम : तुलछी पति का नाम: भेरूलाल गृह संख्या : 126 उम्र : 44 लिंग : महिला	फोटो उपलब्ध	234	YFC0733253	निर्वाचक का नाम : बद्रीलाल पिता का नाम: सुवा गृह संख्या : 126 उम्र : 42 लिंग : पुरुष	फोटो उपलब्ध
235	YFC0733261	निर्वाचक का नाम : शंकर लाल पिता का नाम: सुवा लाल गृह संख्या : 126 उम्र : 37 लिंग : पुरुष	फोटो उपलब्ध	236	YFC0733279	निर्वाचक का नाम : भंवर लाल पिता का नाम: सुवा लाल गृह संख्या : 126 उम्र : 35 लिंग : पुरुष	फोटो उपलब्ध	237	YFC1013333	निर्वाचक का नाम : लाडू देवी पति का नाम: शंकर गृह संख्या : 126 उम्र : 34 लिंग : महिला	फोटो उपलब्ध
238	YFC1660059	निर्वाचक का नाम : मीरा पति का नाम: भंवर गृह संख्या : 126 उम्र : 29 लिंग : महिला	फोटो उपलब्ध	239	YFC1234863	निर्वाचक का नाम : काली पति का नाम: बद्री लाल गृह संख्या : 126 उम्र : 27 लिंग : महिला	फोटो उपलब्ध	240	MBY1256288	निर्वाचक का नाम : बालू पिता का नाम: चेना गृह संख्या : 127 उम्र : 59 लिंग : पुरुष	फोटो उपलब्ध

241	MBY1256270	निर्वाचक का नाम : डाली देवी पति का नाम: बालु राम कुमावत गृह संख्या : 127 उम्र : 59 लिंग : महिला	फोटो उपलब्ध	242	YFC0511733	निर्वाचक का नाम : कंचन देवी पति का नाम: कैलाश गृह संख्या : 127 उम्र : 36 लिंग : महिला	फोटो उपलब्ध	243	YFC0511725	निर्वाचक का नाम : कैलाश पिता का नाम: बालू गृह संख्या : 127 उम्र : 36 लिंग : पुरुष	फोटो उपलब्ध
244	YFC1013663	निर्वाचक का नाम : कमलेश पिता का नाम: बालू गृह संख्या : 127 उम्र : 28 लिंग : पुरुष	फोटो उपलब्ध	245	MBY1256304	निर्वाचक का नाम : हीरी पति का नाम: बरदू गृह संख्या : 129 उम्र : 69 लिंग : महिला	फोटो उपलब्ध	246	MBY1256312	निर्वाचक का नाम : देवीलाल पिता का नाम: बरदू गृह संख्या : 129 उम्र : 43 लिंग : पुरुष	फोटो उपलब्ध
247	YFC0021097	निर्वाचक का नाम : लादी पति का नाम: देवीलाल गृह संख्या : 129 उम्र : 42 लिंग : महिला	फोटो उपलब्ध	248	YFC0195131	निर्वाचक का नाम : बालुराम पिता का नाम: बरदू गृह संख्या : 129 उम्र : 38 लिंग : पुरुष	फोटो उपलब्ध	249	YFC0625566	निर्वाचक का नाम : सम्पत देवी पति का नाम: बालुराम गृह संख्या : 129 उम्र : 34 लिंग : महिला	फोटो उपलब्ध
250	MBY1256320	निर्वाचक का नाम : आसु पिता का नाम: डालू गृह संख्या : 130 उम्र : 84 लिंग : पुरुष	फोटो उपलब्ध	251	MBY1256346	निर्वाचक का नाम : सोहन पिता का नाम: डालू गृह संख्या : 130 उम्र : 79 लिंग : पुरुष	फोटो उपलब्ध	252	MBY1419860	निर्वाचक का नाम : चान्दी पति का नाम: सोहन गृह संख्या : 130 उम्र : 74 लिंग : महिला	फोटो उपलब्ध
253	MBY1256353	निर्वाचक का नाम : नानूराम पिता का नाम: डालू गृह संख्या : 130 उम्र : 74 लिंग : पुरुष	फोटो उपलब्ध	254	MBY1378355	निर्वाचक का नाम : हीरा पिता का नाम: डालू गृह संख्या : 130 उम्र : 70 लिंग : पुरुष	फोटो उपलब्ध	255	MBY1256361	निर्वाचक का नाम : लादी पति का नाम: नानूराम गृह संख्या : 130 उम्र : 69 लिंग : महिला	फोटो उपलब्ध
256	MBY1419852	निर्वाचक का नाम : गीता पति का नाम: हीरा गृह संख्या : 130 उम्र : 64 लिंग : महिला	फोटो उपलब्ध	257	MBY1256379	निर्वाचक का नाम : शंकर पिता का नाम: नानूराम गृह संख्या : 130 उम्र : 47 लिंग : पुरुष	फोटो उपलब्ध	258	YFC0215921	निर्वाचक का नाम : भेरू पिता का नाम: सोहन गृह संख्या : 130 उम्र : 47 लिंग : पुरुष	फोटो उपलब्ध
259	YFC0020750	निर्वाचक का नाम : राजी पति का नाम: शंकर गृह संख्या : 130 उम्र : 46 लिंग : महिला	फोटो उपलब्ध	260	YFC1133552	निर्वाचक का नाम : गीता पति का नाम: भेरू गृह संख्या : 130 उम्र : 45 लिंग : महिला	फोटो उपलब्ध	261	YFC1541150	निर्वाचक का नाम : गोपाल पिता का नाम: हीरा लाल गृह संख्या : 130 उम्र : 36 लिंग : पुरुष	फोटो उपलब्ध
262	YFC1541671	निर्वाचक का नाम : रेखा पति का नाम: गोपाल गृह संख्या : 130 उम्र : 33 लिंग : महिला	फोटो उपलब्ध	263	YFC1355908	निर्वाचक का नाम : परमेश्वर पिता का नाम: सोहन गृह संख्या : 130 उम्र : 29 लिंग : पुरुष	फोटो उपलब्ध	264	YFC1613975	निर्वाचक का नाम : लक्ष्मी लाल पिता का नाम: हीरा गृह संख्या : 130 उम्र : 25 लिंग : पुरुष	फोटो उपलब्ध
265	YFC1613983	निर्वाचक का नाम : गणी पति का नाम: लक्ष्मी लाल गृह संख्या : 130 उम्र : 24 लिंग : महिला	फोटो उपलब्ध	266	YFC1760776	निर्वाचक का नाम : बाली कुमावत पिता का नाम: शंकर लाल कुमावत गृह संख्या : 130 उम्र : 21 लिंग : महिला	फोटो उपलब्ध	267	RJ/20/151/270282	निर्वाचक का नाम : भवानीशंकर पिता का नाम: बालूलाल गृह संख्या : 131 उम्र : 62 लिंग : पुरुष	फोटो उपलब्ध
268	MBY1110527	निर्वाचक का नाम : शान्ति पति का नाम: भवानीशंकर गृह संख्या : 131 उम्र : 59 लिंग : महिला	फोटो उपलब्ध	269	MBY2055945	निर्वाचक का नाम : ऋष्णगोपाल पिता का नाम: भवानीशंकर गृह संख्या : 131 उम्र : 37 लिंग : पुरुष	फोटो उपलब्ध	270	YFC0239509	निर्वाचक का नाम : संध्यादेवी पति का नाम: कृष्ण गोपाल गृह संख्या : 131 उम्र : 37 लिंग : महिला	फोटो उपलब्ध

271	YFC0338780	निर्वाचक का नाम : जगदीश प्रसाद पिता का नाम: भवानी शंकर गृह संख्या : 131 उम्र : 35 लिंग : पुरुष	फोटो उपलब्ध	272	YFC0778712	निर्वाचक का नाम : दिलीप कुमार पिता का नाम: भवानी शंकर गृह संख्या : 131 उम्र : 31 लिंग : पुरुष	फोटो उपलब्ध	273	YFC1417252	निर्वाचक का नाम : खुशबू पिता का नाम: दिलीप कुमार गृह संख्या : 131 उम्र : 31 लिंग : महिला	फोटो उपलब्ध
274	YFC0873125	निर्वाचक का नाम : रुचिका पति का नाम: जगदीश प्रसाद गृह संख्या : 131 उम्र : 30 लिंग : महिला	फोटो उपलब्ध	275	RJ/20/151/270170	निर्वाचक का नाम : बदामी पति का नाम: मगनीराम गृह संख्या : 132 उम्र : 69 लिंग : महिला	फोटो उपलब्ध	276	MBY1515402	निर्वाचक का नाम : सुवा पिता का नाम: मगनीराम गृह संख्या : 132 उम्र : 51 लिंग : पुरुष	फोटो उपलब्ध
277	MBY1419878	निर्वाचक का नाम : भागती पति का नाम: सुवा गृह संख्या : 132 उम्र : 49 लिंग : महिला	फोटो उपलब्ध	278	MBY1419886	निर्वाचक का नाम : देवकिशन पिता का नाम: मगनीराम गृह संख्या : 132 उम्र : 43 लिंग : पुरुष	फोटो उपलब्ध	279	YFC0511741	निर्वाचक का नाम : लीला देवी पति का नाम: देवकिशन गृह संख्या : 132 उम्र : 38 लिंग : महिला	फोटो उपलब्ध
280	YFC1771419	निर्वाचक का नाम : विनोद कुमावत पिता का नाम: सुवा लाल कुमावत गृह संख्या : 132 उम्र : 24 लिंग : पुरुष	फोटो उपलब्ध	281	MBY2057420	निर्वाचक का नाम : प्रेमी पति का नाम: दला गृह संख्या : 133 उम्र : 59 लिंग : महिला	फोटो उपलब्ध	282	MBY1515428	निर्वाचक का नाम : लादु पिता का नाम: रामा गृह संख्या : 133 उम्र : 59 लिंग : पुरुष	फोटो उपलब्ध
283	YFC0457341	निर्वाचक का नाम : सांवर पिता का नाम: दला गृह संख्या : 133 उम्र : 47 लिंग : पुरुष	फोटो उपलब्ध	284	YFC0457358	निर्वाचक का नाम : सम्पतलाल पिता का नाम: दला गृह संख्या : 133 उम्र : 42 लिंग : पुरुष	फोटो उपलब्ध	285	YFC0457333	निर्वाचक का नाम : उदी पति का नाम: सांवर गृह संख्या : 133 उम्र : 41 लिंग : महिला	फोटो उपलब्ध
286	YFC0511774	निर्वाचक का नाम : मुकेश पिता का नाम: लादु लाल गृह संख्या : 133 उम्र : 41 लिंग : पुरुष	फोटो उपलब्ध	287	YFC0457366	निर्वाचक का नाम : मीरा पति का नाम: सम्पतलाल गृह संख्या : 133 उम्र : 40 लिंग : महिला	फोटो उपलब्ध	288	YFC0511782	निर्वाचक का नाम : केलाशी देवी पति का नाम: मुकेश गृह संख्या : 133 उम्र : 38 लिंग : महिला	फोटो उपलब्ध
289	YFC0511766	निर्वाचक का नाम : गीता देवी पति का नाम: भैरू गृह संख्या : 133 उम्र : 37 लिंग : महिला	फोटो उपलब्ध	290	YFC0511758	निर्वाचक का नाम : भैरू लाल पिता का नाम: लादु लाल गृह संख्या : 133 उम्र : 37 लिंग : पुरुष	फोटो उपलब्ध	291	MBY1515444	निर्वाचक का नाम : कालू पिता का नाम: टेका गृह संख्या : 134 उम्र : 79 लिंग : पुरुष	फोटो उपलब्ध
292	MBY2056455	निर्वाचक का नाम : छीतर पिता का नाम: कालू गृह संख्या : 134 उम्र : 48 लिंग : पुरुष	फोटो उपलब्ध	293	YFC0215913	निर्वाचक का नाम : सोहनी पति का नाम: छीतर गृह संख्या : 134 उम्र : 47 लिंग : महिला	फोटो उपलब्ध	294	YFC0020982	निर्वाचक का नाम : बालू पिता का नाम: कालू गृह संख्या : 134 उम्र : 44 लिंग : पुरुष	फोटो उपलब्ध
295	MBY2057503	निर्वाचक का नाम : कोयली पति का नाम: बालू गृह संख्या : 134 उम्र : 43 लिंग : महिला	फोटो उपलब्ध	296	YFC0511790	निर्वाचक का नाम : मदन लाल पिता का नाम: कालू गृह संख्या : 134 उम्र : 40 लिंग : पुरुष	फोटो उपलब्ध	297	YFC0511808	निर्वाचक का नाम : ट्यू देवी पति का नाम: मदन लाल गृह संख्या : 134 उम्र : 38 लिंग : महिला	फोटो उपलब्ध
298	YFC1908227	निर्वाचक का नाम : कन्हैयालाल पिता का नाम: बालू गृह संख्या : 134 उम्र : 22 लिंग : पुरुष	फोटो उपलब्ध	299	YFC1803337	निर्वाचक का नाम : भैरू लाल पिता का नाम: छीतरमल गृह संख्या : 134 उम्र : 21 लिंग : पुरुष	फोटो उपलब्ध	300	YFC0195156	निर्वाचक का नाम : हीरालाल पिता का नाम: उदयराम गृह संख्या : 135 उम्र : 66 लिंग : पुरुष	फोटो उपलब्ध

301	MBY1256395	निर्वाचक का नाम : तुलछी पति का नाम: चतरू गृह संख्या : 135 उम्र : 62 लिंग : महिला	फोटो उपलब्ध	302	YFC0195149	निर्वाचक का नाम : बरदी देवी पति का नाम: हीरालाल गृह संख्या : 135 उम्र : 61 लिंग : महिला	फोटो उपलब्ध	303	YFC0511824	निर्वाचक का नाम : गणपत लाल पिता का नाम: हीरा लाल गृह संख्या : 135 उम्र : 37 लिंग : पुरुष	फोटो उपलब्ध
304	YFC1553643	निर्वाचक का नाम : डाली पिता का नाम: हीरा लाल गृह संख्या : 135 उम्र : 34 लिंग : महिला	फोटो उपलब्ध	305	YFC1541788	निर्वाचक का नाम : भावना पिता का नाम: हीरा लाल गृह संख्या : 135 उम्र : 33 लिंग : महिला	फोटो उपलब्ध	306	YFC1133560	निर्वाचक का नाम : लीला पति का नाम: गणपत लाल गृह संख्या : 135 उम्र : 28 लिंग : महिला	फोटो उपलब्ध
307	YFC0020727	निर्वाचक का नाम : कोयली पति का नाम: मोहन गृह संख्या : 137 उम्र : 79 लिंग : महिला	फोटो उपलब्ध	308	YFC1242544	निर्वाचक का नाम : बद्रीलाल पिता का नाम: मोहन गृह संख्या : 137 उम्र : 51 लिंग : पुरुष	फोटो उपलब्ध	309	YFC0625582	निर्वाचक का नाम : कंचन पति का नाम: बद्रीलाल गृह संख्या : 137 उम्र : 50 लिंग : महिला	फोटो उपलब्ध
310	YFC0625574	निर्वाचक का नाम : शोभालाल पिता का नाम: मोहन गृह संख्या : 137 उम्र : 46 लिंग : पुरुष	फोटो उपलब्ध	311	YFC1242635	निर्वाचक का नाम : लक्ष्मी पति का नाम: शोभा लाल गृह संख्या : 137 उम्र : 44 लिंग : महिला	फोटो उपलब्ध	312	YFC0419051	निर्वाचक का नाम : मदन लाल पिता का नाम: मोहन लाल गृह संख्या : 137 उम्र : 39 लिंग : पुरुष	फोटो उपलब्ध
313	YFC0625517	निर्वाचक का नाम : गोपाल लाल पिता का नाम: चतरभुज गृह संख्या : 137 उम्र : 37 लिंग : पुरुष	फोटो उपलब्ध	314	YFC0419069	निर्वाचक का नाम : लादू पति का नाम: मदन लाल गृह संख्या : 137 उम्र : 35 लिंग : महिला	फोटो उपलब्ध	315	YFC1848696	निर्वाचक का नाम : चांदमल पिता का नाम: बद्रीलाल गृह संख्या : 137 उम्र : 30 लिंग : पुरुष	फोटो उपलब्ध
316	YFC1239110	निर्वाचक का नाम : परमेश पिता का नाम: शोभा लाल गृह संख्या : 137 उम्र : 27 लिंग : पुरुष	फोटो उपलब्ध	317	YFC1271451	निर्वाचक का नाम : रेखा पति का नाम: चांद मल गृह संख्या : 137 उम्र : 27 लिंग : महिला	फोटो उपलब्ध	318	MBY1515485	निर्वाचक का नाम : सोहनी पति का नाम: डालु गृह संख्या : 139 उम्र : 73 लिंग : महिला	फोटो उपलब्ध
319	YFC0419085	निर्वाचक का नाम : बालूराम पिता का नाम: छोगा लाल गृह संख्या : 139 उम्र : 64 लिंग : पुरुष	फोटो उपलब्ध	320	YFC0419093	निर्वाचक का नाम : बाली पति का नाम: बालूराम गृह संख्या : 139 उम्र : 62 लिंग : महिला	फोटो उपलब्ध	321	YFC0020685	निर्वाचक का नाम : रामा पिता का नाम: डालू गृह संख्या : 139 उम्र : 54 लिंग : पुरुष	फोटो उपलब्ध
322	RJ/20/151/271055	निर्वाचक का नाम : भैरू पिता का नाम: मांगु गृह संख्या : 139 उम्र : 54 लिंग : पुरुष	फोटो उपलब्ध	323	MBY1515451	निर्वाचक का नाम : अनछी पति का नाम: भैरू गृह संख्या : 139 उम्र : 51 लिंग : महिला	फोटो उपलब्ध	324	MBY1515477	निर्वाचक का नाम : बादर पिता का नाम: डालू गृह संख्या : 139 उम्र : 45 लिंग : पुरुष	फोटो उपलब्ध
325	YFC0625525	निर्वाचक का नाम : श्रवणलाल पिता का नाम: भैरूलाल गृह संख्या : 139 उम्र : 33 लिंग : पुरुष	फोटो उपलब्ध	326	YFC0921361	निर्वाचक का नाम : ईश्वर पिता का नाम: भैरूलाल गृह संख्या : 139 उम्र : 28 लिंग : पुरुष	फोटो उपलब्ध	327	YFC1133578	निर्वाचक का नाम : मीना पति का नाम: श्रवण लाल गृह संख्या : 139 उम्र : 28 लिंग : महिला	फोटो उपलब्ध
328	YFC1796259	निर्वाचक का नाम : टीना पति का नाम: ईश्वर गृह संख्या : 139 उम्र : 21 लिंग : महिला	फोटो उपलब्ध	329	YFC1706027	निर्वाचक का नाम : पानी पति का नाम: सोहन गृह संख्या : 140 उम्र : 70 लिंग : महिला	फोटो उपलब्ध	330	RJ/20/151/270248	निर्वाचक का नाम : सोहनलाल पिता का नाम: लालू गृह संख्या : 140 उम्र : 59 लिंग : पुरुष	फोटो उपलब्ध

331	RJ/20/151/270146	निर्वाचक का नाम : माधुदास पिता का नाम: पीथादास गृह संख्या : 141 उम्र : 79 लिंग : पुरुष	फोटो उपलब्ध	332	RJ/20/151/270158	निर्वाचक का नाम : बरदी पति का नाम: माधुदास गृह संख्या : 141 उम्र : 74 लिंग : महिला	फोटो उपलब्ध	333	MBY1378371	निर्वाचक का नाम : कालु पिता का नाम: माधुदास गृह संख्या : 141 उम्र : 49 लिंग : पुरुष	फोटो उपलब्ध
334	MBY1378389	निर्वाचक का नाम : श्यामू पति का नाम: कालुदास गृह संख्या : 141 उम्र : 46 लिंग : महिला	फोटो उपलब्ध	335	YFC0239913	निर्वाचक का नाम : बाबुलाल पिता का नाम: माधुदास गृह संख्या : 141 उम्र : 44 लिंग : पुरुष	फोटो उपलब्ध	336	YFC0239939	निर्वाचक का नाम : पीस्ता देवी पति का नाम: बाबुलाल गृह संख्या : 141 उम्र : 43 लिंग : महिला	फोटो उपलब्ध
337	MBY1515519	निर्वाचक का नाम : मदनलाल पिता का नाम: रूपदास गृह संख्या : 142 उम्र : 43 लिंग : पुरुष	फोटो उपलब्ध	338	MBY1515501	निर्वाचक का नाम : यशोदा देवी पति का नाम: मदनलाल गृह संख्या : 142 उम्र : 41 लिंग : महिला	फोटो उपलब्ध	339	RJ/20/151/271004	निर्वाचक का नाम : प्रभु पिता का नाम: सीताराम गृह संख्या : 143 उम्र : 64 लिंग : पुरुष	फोटो उपलब्ध
340	RJ/20/151/270171	निर्वाचक का नाम : गंगा पति का नाम: प्रभु गृह संख्या : 143 उम्र : 62 लिंग : महिला	फोटो उपलब्ध	341	YFC0215962	निर्वाचक का नाम : रामप्रसाद पिता का नाम: प्रभुदास गृह संख्या : 143 उम्र : 36 लिंग : पुरुष	फोटो उपलब्ध	342	YFC1013325	निर्वाचक का नाम : प्रेम पति का नाम: रामप्रसाद गृह संख्या : 143 उम्र : 34 लिंग : महिला	फोटो उपलब्ध
343	RJ/20/151/270008	निर्वाचक का नाम : मंजू पति का नाम: शंकर गृह संख्या : 144 उम्र : 56 लिंग : महिला	फोटो उपलब्ध	344	YFC1013408	निर्वाचक का नाम : सुरेश पिता का नाम: शंकरदास गृह संख्या : 144 उम्र : 31 लिंग : पुरुष	फोटो उपलब्ध	345	YFC1013382	निर्वाचक का नाम : ओम प्रकाश पिता का नाम: शंकर दास गृह संख्या : 144 उम्र : 28 लिंग : पुरुष	फोटो उपलब्ध
346	YFC1325208	निर्वाचक का नाम : मोनिका पति का नाम: सुरेश गृह संख्या : 144 उम्र : 26 लिंग : महिला	फोटो उपलब्ध	347	RJ/20/151/270007	निर्वाचक का नाम : चान्दी पति का नाम: माधु गृह संख्या : 145 उम्र : 84 लिंग : महिला	फोटो उपलब्ध	348	MBY1378413	निर्वाचक का नाम : शंकर पिता का नाम: माधु गृह संख्या : 145 उम्र : 64 लिंग : पुरुष	फोटो उपलब्ध
349	MBY1378447	निर्वाचक का नाम : रूपा पिता का नाम: माधु गृह संख्या : 145 उम्र : 62 लिंग : पुरुष	फोटो उपलब्ध	350	MBY1378421	निर्वाचक का नाम : कमला पति का नाम: शंकर गृह संख्या : 145 उम्र : 59 लिंग : महिला	फोटो उपलब्ध	351	MBY1378454	निर्वाचक का नाम : प्रेमी पति का नाम: रूपा गृह संख्या : 145 उम्र : 59 लिंग : महिला	फोटो उपलब्ध
352	MBY1378439	निर्वाचक का नाम : भंवरलाल पिता का नाम: शंकरलाल गृह संख्या : 145 उम्र : 47 लिंग : पुरुष	फोटो उपलब्ध	353	MBY1378462	निर्वाचक का नाम : नोसर पति का नाम: भंवरलाल गृह संख्या : 145 उम्र : 44 लिंग : महिला	फोटो उपलब्ध	354	YFC0661918	निर्वाचक का नाम : आशा पति का नाम: जगदीश गृह संख्या : 145 उम्र : 36 लिंग : महिला	फोटो उपलब्ध
355	YFC0511832	निर्वाचक का नाम : जगदीश पिता का नाम: रूप लाल गृह संख्या : 145 उम्र : 36 लिंग : पुरुष	फोटो उपलब्ध	356	YFC0511840	निर्वाचक का नाम : खेमराज पिता का नाम: रूप लाल गृह संख्या : 145 उम्र : 34 लिंग : पुरुष	फोटो उपलब्ध	357	YFC1133586	निर्वाचक का नाम : माया पति का नाम: खेमराज गृह संख्या : 145 उम्र : 28 लिंग : महिला	फोटो उपलब्ध
358	YFC1133594	निर्वाचक का नाम : भागीरथ पिता का नाम: भंवर गृह संख्या : 145 उम्र : 27 लिंग : पुरुष	फोटो उपलब्ध	359	YFC1660034	निर्वाचक का नाम : गोपाल पिता का नाम: रूप लाल गृह संख्या : 145 उम्र : 23 लिंग : पुरुष	फोटो उपलब्ध	360	RJ/20/151/270174	निर्वाचक का नाम : गीता पति का नाम: लछमणदास गृह संख्या : 146 उम्र : 89 लिंग : महिला	फोटो उपलब्ध

361	RJ/20/151/270295	निर्वाचक का नाम : रामदास पिता का नाम: लछमणदास गृह संख्या : 146 उम्र : 64 लिंग : पुरुष	फोटो उपलब्ध	362	RJ/20/151/270173	निर्वाचक का नाम : नानुदेवी पति का नाम: रामदास गृह संख्या : 146 उम्र : 63 लिंग : महिला	फोटो उपलब्ध	363	YFC0611947	निर्वाचक का नाम : दुर्गा लाल पिता का नाम: रामदास गृह संख्या : 146 उम्र : 36 लिंग : पुरुष	फोटो उपलब्ध
364	YFC1013440	निर्वाचक का नाम : अन्नू पति का नाम: कैलाश गृह संख्या : 146 उम्र : 31 लिंग : महिला	फोटो उपलब्ध	365	YFC0873133	निर्वाचक का नाम : कैलाश पिता का नाम: रामदास गृह संख्या : 146 उम्र : 31 लिंग : पुरुष	फोटो उपलब्ध	366	YFC1372523	निर्वाचक का नाम : नीलम पति का नाम: दुर्गादास गृह संख्या : 146 उम्र : 30 लिंग : महिला	फोटो उपलब्ध
367	YFC1541986	निर्वाचक का नाम : शारदा पति का नाम: भैरू लाल गृह संख्या : 148बी उम्र : 40 लिंग : महिला	फोटो उपलब्ध	368	YFC1541960	निर्वाचक का नाम : भैरू लाल पिता का नाम: धर्म चंद गृह संख्या : 148बी उम्र : 35 लिंग : पुरुष	फोटो उपलब्ध	369	YFC1356146	निर्वाचक का नाम : पिटू लाल पिता का नाम: उंकार गृह संख्या : 148क उम्र : 43 लिंग : पुरुष	फोटो उपलब्ध
370	YFC1356187	निर्वाचक का नाम : रतनी पति का नाम: पिन्दुलाल गृह संख्या : 148क उम्र : 40 लिंग : महिला	फोटो उपलब्ध	371	RJ/20/151/271023	निर्वाचक का नाम : देऊ पति का नाम: कस्तूर गृह संख्या : 150 उम्र : 89 लिंग : महिला	फोटो उपलब्ध	372	MBY1256411	निर्वाचक का नाम : कालू पिता का नाम: कस्तूर गृह संख्या : 150 उम्र : 64 लिंग : पुरुष	फोटो उपलब्ध
373	RJ/20/151/271025	निर्वाचक का नाम : मनभरी पति का नाम: कालू गृह संख्या : 150 उम्र : 59 लिंग : महिला	फोटो उपलब्ध	374	YFC1133602	निर्वाचक का नाम : नर्बदा पति का नाम: राजू गृह संख्या : 150 उम्र : 27 लिंग : महिला	फोटो उपलब्ध	375	YFC1013424	निर्वाचक का नाम : राजू लाल पिता का नाम: कालू गृह संख्या : 150 उम्र : 27 लिंग : पुरुष	फोटो उपलब्ध
376	YFC2052629	निर्वाचक का नाम : सुरेश नायक पिता का नाम: कालू राम नायक गृह संख्या : 150 उम्र : 19 लिंग : पुरुष	फोटो उपलब्ध	377	RJ/20/151/271093	निर्वाचक का नाम : रामलाल पिता का नाम: कस्तूर गृह संख्या : 151 उम्र : 56 लिंग : पुरुष	फोटो उपलब्ध	378	RJ/20/151/270125	निर्वाचक का नाम : कमला पति का नाम: रामलाल गृह संख्या : 151 उम्र : 55 लिंग : महिला	फोटो उपलब्ध
379	YFC1133610	निर्वाचक का नाम : ओमप्रकाश पिता का नाम: रामलाल गृह संख्या : 151 उम्र : 28 लिंग : पुरुष	फोटो उपलब्ध	380	YFC1133628	निर्वाचक का नाम : पूजा पति का नाम: ओमप्रकाश गृह संख्या : 151 उम्र : 27 लिंग : महिला	फोटो उपलब्ध	381	YFC1481019	निर्वाचक का नाम : दिनेश पिता का नाम: राम लाल गृह संख्या : 151 उम्र : 26 लिंग : पुरुष	फोटो उपलब्ध
382	YFC1480896	निर्वाचक का नाम : रामकन्या पति का नाम: दिनेश गृह संख्या : 151 उम्र : 25 लिंग : महिला	फोटो उपलब्ध	383	YFC1660265	निर्वाचक का नाम : नारायण पिता का नाम: राम लाल गृह संख्या : 151 उम्र : 24 लिंग : पुरुष	फोटो उपलब्ध	384	RJ/20/151/271085	निर्वाचक का नाम : मोहनी पिता का नाम: रूपा गृह संख्या : 152 उम्र : 59 लिंग : महिला	फोटो उपलब्ध
385	MBY1573716	निर्वाचक का नाम : इकबाल खॉं पिता का नाम: इशाक मोहम्मद गृह संख्या : 152 उम्र : 40 लिंग : पुरुष	फोटो उपलब्ध	386	YFC1374388	निर्वाचक का नाम : रेखा पति का नाम: इकबाल गृह संख्या : 152 उम्र : 27 लिंग : महिला	फोटो उपलब्ध	387	YFC0020446	निर्वाचक का नाम : चांदी पति का नाम: बगसु गृह संख्या : 153 उम्र : 66 लिंग : महिला	फोटो उपलब्ध
388	YFC0281832	निर्वाचक का नाम : कैलाश पिता का नाम: राम लाल गृह संख्या : 153 उम्र : 54 लिंग : पुरुष	फोटो उपलब्ध	389	MBY1574078	निर्वाचक का नाम : भंवर पिता का नाम: बगसु गृह संख्या : 153 उम्र : 52 लिंग : पुरुष	फोटो उपलब्ध	390	YFC0020438	निर्वाचक का नाम : चांदी पति का नाम: भंवरलाल गृह संख्या : 153 उम्र : 49 लिंग : महिला	फोटो उपलब्ध

391 निर्वाचक का नाम : राजू देवी पति का नाम: कैलाश गृह संख्या : 153 उम्र : 48 लिंग : महिला	YFC0625533 फोटो उपलब्ध	392 निर्वाचक का नाम : रामलाल पिता का नाम: बगसु गृह संख्या : 153 उम्र : 43 लिंग : पुरुष	MBY1573799 फोटो उपलब्ध	393 निर्वाचक का नाम : राधा पति का नाम: रामलाल गृह संख्या : 153 उम्र : 42 लिंग : महिला	YFC0372086 फोटो उपलब्ध
394 निर्वाचक का नाम : लोकेश पिता का नाम: भंवर गृह संख्या : 153 उम्र : 28 लिंग : पुरुष	YFC1133636 फोटो उपलब्ध	395 निर्वाचक का नाम : कमलेश पिता का नाम: कैलाश गृह संख्या : 153 उम्र : 27 लिंग : पुरुष	YFC1543404 फोटो उपलब्ध	396 निर्वाचक का नाम : दिनेश पिता का नाम: कैलाश गृह संख्या : 153 उम्र : 24 लिंग : पुरुष	YFC1539121 फोटो उपलब्ध
397 निर्वाचक का नाम : इन्द्रा पति का नाम: लोकेश गृह संख्या : 153 उम्र : 23 लिंग : महिला	YFC1660216 फोटो उपलब्ध	398 निर्वाचक का नाम : सोनिया पति का नाम: कमलेश गृह संख्या : 153 उम्र : 22 लिंग : महिला	YFC2052769 फोटो उपलब्ध	399 निर्वाचक का नाम : अनु नायक पिता का नाम: राम लाल नायक गृह संख्या : 153 उम्र : 20 लिंग : महिला	YFC1986934 फोटो उपलब्ध
400 निर्वाचक का नाम : धापू पति का नाम: हीरा लाल गृह संख्या : 154 उम्र : 68 लिंग : महिला	YFC1133644 फोटो उपलब्ध	401 निर्वाचक का नाम : नारायण पिता का नाम: भवानीराम गृह संख्या : 154 उम्र : 45 लिंग : पुरुष	MBY1573781 फोटो उपलब्ध	402 निर्वाचक का नाम : हजारी पिता का नाम: भवानीराम गृह संख्या : 154 उम्र : 43 लिंग : पुरुष	MBY1573765 फोटो उपलब्ध
403 निर्वाचक का नाम : प्रकाश पिता का नाम: भवानीराम गृह संख्या : 154 उम्र : 41 लिंग : पुरुष	MBY1573807 फोटो उपलब्ध	404 निर्वाचक का नाम : पारसीदेवी पति का नाम: प्रकाशचन्द्र गृह संख्या : 154 उम्र : 40 लिंग : महिला	MBY2056620 फोटो उपलब्ध	405 निर्वाचक का नाम : टीलू देवी पति का नाम: हजारीलाल गृह संख्या : 154 उम्र : 36 लिंग : महिला	YFC0921387 फोटो उपलब्ध
406 निर्वाचक का नाम : माया नायक पति का नाम: चौथ मल नायक गृह संख्या : 154 उम्र : 34 लिंग : महिला	YFC2052496 फोटो उपलब्ध	407 निर्वाचक का नाम : मोहन पिता का नाम: हीरा लाल गृह संख्या : 154 उम्र : 28 लिंग : पुरुष	YFC1133651 फोटो उपलब्ध	# 408 निर्वाचक का नाम : संगीता नायक पति का नाम: मोहन गृह संख्या : 154 उम्र : 26 लिंग : महिला	YFC1660240 फोटो उपलब्ध
409 निर्वाचक का नाम : कन्हैया पिता का नाम: प्रभू गृह संख्या : 154 उम्र : 25 लिंग : पुरुष	YFC1481035 फोटो उपलब्ध	410 निर्वाचक का नाम : नेनी देवी पति का नाम: कन्हैया लाल गृह संख्या : 154 उम्र : 25 लिंग : महिला	YFC1853522 फोटो उपलब्ध	411 निर्वाचक का नाम : सोनिया नायक पिता का नाम: प्रकाश नायक गृह संख्या : 154 उम्र : 20 लिंग : महिला	YFC1838150 फोटो उपलब्ध
412 निर्वाचक का नाम : कमला देवी पति का नाम: सोहन लाल गृह संख्या : 154 क उम्र : 71 लिंग : महिला	YFC0239921 फोटो उपलब्ध	413 निर्वाचक का नाम : रामू पति का नाम: नंदलाल गृह संख्या : 157 उम्र : 42 लिंग : महिला	MBY1515550 फोटो उपलब्ध	414 निर्वाचक का नाम : माया देवी पति का नाम: राजमल गृह संख्या : 157 उम्र : 32 लिंग : महिला	YFC0733303 फोटो उपलब्ध
415 निर्वाचक का नाम : राजमल पिता का नाम: भूरालाल गृह संख्या : 157 उम्र : 32 लिंग : पुरुष	YFC0733378 फोटो उपलब्ध	416 निर्वाचक का नाम : राजेंद्र कुमार पिता का नाम: कन्हैया लाल गृह संख्या : 157 उम्र : 28 लिंग : पुरुष	YFC1133677 फोटो उपलब्ध	417 निर्वाचक का नाम : गिरजा पति का नाम: राजेंद्र कुमार गृह संख्या : 157 उम्र : 27 लिंग : महिला	YFC1356229 फोटो उपलब्ध
418 निर्वाचक का नाम : धर्मराज बैरवा पिता का नाम: नंदलाल गृह संख्या : 157 उम्र : 21 लिंग : पुरुष	YFC2050482 फोटो उपलब्ध	419 निर्वाचक का नाम : उदी पति का नाम: रता गृह संख्या : 159 उम्र : 94 लिंग : महिला	RJ/20/151/270557 फोटो उपलब्ध	420 निर्वाचक का नाम : मोहनलाल पिता का नाम: रता गृह संख्या : 159 उम्र : 51 लिंग : पुरुष	MBY1257245 फोटो उपलब्ध

421	YFC0020842	निर्वाचक का नाम : पारसी पति का नाम: मोहन गृह संख्या : 159 उम्र : 50 लिंग : महिला	फोटो उपलब्ध	422	YFC1013317	निर्वाचक का नाम : अण्छी पति का नाम: काना गृह संख्या : 159 उम्र : 44 लिंग : महिला	फोटो उपलब्ध	423	MBY1256437	निर्वाचक का नाम : काना पिता का नाम: रत्ता गृह संख्या : 159 उम्र : 42 लिंग : पुरुष	फोटो उपलब्ध
424	YFC1480912	निर्वाचक का नाम : जमना लाल पिता का नाम: मोहन लाल गृह संख्या : 159 उम्र : 25 लिंग : पुरुष	फोटो उपलब्ध	425	YFC1845999	निर्वाचक का नाम : कालू पिता का नाम: मोहन लाल गृह संख्या : 159 उम्र : 22 लिंग : पुरुष	फोटो उपलब्ध	426	MBY1419894	निर्वाचक का नाम : ऊकार पिता का नाम: नंदा गृह संख्या : 160 उम्र : 89 लिंग : पुरुष	फोटो उपलब्ध
427	MBY1419902	निर्वाचक का नाम : धीसी पति का नाम: ऊकार गृह संख्या : 160 उम्र : 84 लिंग : महिला	फोटो उपलब्ध	428	MBY1256460	निर्वाचक का नाम : प्रेमी पति का नाम: सरवण गृह संख्या : 160 उम्र : 54 लिंग : महिला	फोटो उपलब्ध	429	MBY1256452	निर्वाचक का नाम : भेरू पिता का नाम: उंकार गृह संख्या : 160 उम्र : 43 लिंग : पुरुष	फोटो उपलब्ध
430	YFC0298711	निर्वाचक का नाम : पारसी पति का नाम: भेरू गृह संख्या : 160 उम्र : 42 लिंग : महिला	फोटो उपलब्ध	431	YFC1795368	निर्वाचक का नाम : बन्ना लाल गुर्जर पिता का नाम: श्रवण गुर्जर गृह संख्या : 160 उम्र : 29 लिंग : पुरुष	फोटो उपलब्ध	432	YFC1658863	निर्वाचक का नाम : मीठा कुमारी पति का नाम: बन्ना लाल गृह संख्या : 160 उम्र : 27 लिंग : महिला	फोटो उपलब्ध
433	YFC1658764	निर्वाचक का नाम : कन्हैया लाल पिता का नाम: श्रवण गृह संख्या : 160 उम्र : 22 लिंग : पुरुष	फोटो उपलब्ध	434	YFC0419119	निर्वाचक का नाम : सम्पत पिता का नाम: ईश्वर लाल गृह संख्या : 160 क उम्र : 38 लिंग : पुरुष	फोटो उपलब्ध	435	YFC1133685	निर्वाचक का नाम : माया पति का नाम: सम्पत गृह संख्या : 160क उम्र : 28 लिंग : महिला	फोटो उपलब्ध
436	MBY1256478	निर्वाचक का नाम : अमरचंद पिता का नाम: नंदा गृह संख्या : 161 उम्र : 84 लिंग : पुरुष	फोटो उपलब्ध	437	MBY1419910	निर्वाचक का नाम : गोमी पति का नाम: अमरचंद गृह संख्या : 161 उम्र : 82 लिंग : महिला	फोटो उपलब्ध	438	MBY1256486	निर्वाचक का नाम : मिठु पिता का नाम: अमरचंद गृह संख्या : 161 उम्र : 54 लिंग : पुरुष	फोटो उपलब्ध
439	MBY1256494	निर्वाचक का नाम : नोसी पति का नाम: मिठू गृह संख्या : 161 उम्र : 49 लिंग : महिला	फोटो उपलब्ध	440	YFC0020958	निर्वाचक का नाम : लेहरू पिता का नाम: अमरचंद गृह संख्या : 161 उम्र : 42 लिंग : पुरुष	फोटो उपलब्ध	441	YFC0281857	निर्वाचक का नाम : लक्ष्मी देवी पति का नाम: लेहरू लाल गृह संख्या : 161 उम्र : 37 लिंग : महिला	फोटो उपलब्ध
442	MBY1110642	निर्वाचक का नाम : बालु पिता का नाम: नंदा गृह संख्या : 162 उम्र : 76 लिंग : पुरुष	फोटो उपलब्ध	443	MBY1378488	निर्वाचक का नाम : राजी पति का नाम: बालु गृह संख्या : 162 उम्र : 69 लिंग : महिला	फोटो उपलब्ध	444	MBY1110675	निर्वाचक का नाम : मोहन पिता का नाम: नंदा गृह संख्या : 162 उम्र : 62 लिंग : पुरुष	फोटो उपलब्ध
445	RJ/20/151/270559	निर्वाचक का नाम : जमु पति का नाम: मोहन गृह संख्या : 162 उम्र : 59 लिंग : महिला	फोटो उपलब्ध	446	YFC0419135	निर्वाचक का नाम : रामचन्द्र पिता का नाम: बालुराम गृह संख्या : 162 उम्र : 41 लिंग : पुरुष	फोटो उपलब्ध	447	YFC1133693	निर्वाचक का नाम : सुगना पति का नाम: आसुराम गृह संख्या : 162 उम्र : 38 लिंग : महिला	फोटो उपलब्ध
448	YFC0298729	निर्वाचक का नाम : बाली देवी पति का नाम: लादू गृह संख्या : 162 उम्र : 38 लिंग : महिला	फोटो उपलब्ध	449	YFC0419127	निर्वाचक का नाम : आसुराम पिता का नाम: बालुराम गृह संख्या : 162 उम्र : 36 लिंग : पुरुष	फोटो उपलब्ध	450	YFC0511857	निर्वाचक का नाम : भोजाराम पिता का नाम: मोहन लाल गृह संख्या : 162 उम्र : 35 लिंग : पुरुष	फोटो उपलब्ध

451	YFC0921403	निर्वाचक का नाम : भैरूलाल पिता का नाम: मोहन गृह संख्या : 162 उम्र : 32 लिंग : पुरुष	452	YFC0921395	निर्वाचक का नाम : सुहाना पति का नाम: भोजाराम गृह संख्या : 162 उम्र : 32 लिंग : महिला	453	YFC0921411	निर्वाचक का नाम : गणी देवी पति का नाम: रामचन्द्र गृह संख्या : 162 उम्र : 31 लिंग : महिला
454	YFC1133701	निर्वाचक का नाम : कन्हैया लाल पिता का नाम: बालू गृह संख्या : 162 उम्र : 29 लिंग : पुरुष	455	YFC1846039	निर्वाचक का नाम : सीता गुर्जर पति का नाम: भैरू लाल गृह संख्या : 162 उम्र : 24 लिंग : महिला	456	YFC0419143	निर्वाचक का नाम : सुखाराम पिता का नाम: गोर्धन गृह संख्या : 162 क उम्र : 40 लिंग : पुरुष
457	YFC1133719	निर्वाचक का नाम : प्रेमी देवी पति का नाम: सुखदेव गृह संख्या : 162 क उम्र : 37 लिंग : महिला	458	MBY1419936	निर्वाचक का नाम : धनी पति का नाम: रामा गृह संख्या : 163 उम्र : 82 लिंग : महिला	459	YFC0020479	निर्वाचक का नाम : धीसी पति का नाम: अना गृह संख्या : 163 उम्र : 59 लिंग : महिला
460	YFC0778720	निर्वाचक का नाम : सुरेश चंद्र पिता का नाम: अना गृह संख्या : 163 उम्र : 36 लिंग : पुरुष	461	YFC0778811	निर्वाचक का नाम : सोहनी देवी पति का नाम: सुरेश गृह संख्या : 163 उम्र : 35 लिंग : महिला	462	YFC0921437	निर्वाचक का नाम : पारस मल पिता का नाम: अन्ना गृह संख्या : 163 उम्र : 31 लिंग : पुरुष
463	YFC0921429	निर्वाचक का नाम : मीठू देवी पति का नाम: पारसमल गृह संख्या : 163 उम्र : 28 लिंग : महिला	464	MBY1256528	निर्वाचक का नाम : चुनी पति का नाम: देवा गृह संख्या : 164 उम्र : 69 लिंग : महिला	465	MBY1256536	निर्वाचक का नाम : नाराण पिता का नाम: देवा गृह संख्या : 164 उम्र : 54 लिंग : पुरुष
466	YFC0281899	निर्वाचक का नाम : प्रेमी पति का नाम: नारायण लाल गृह संख्या : 164 उम्र : 50 लिंग : महिला	467	YFC1133727	निर्वाचक का नाम : किशन पिता का नाम: नारायण गृह संख्या : 164 उम्र : 28 लिंग : पुरुष	468	YFC1374081	निर्वाचक का नाम : नारायणी पति का नाम: किशन गृह संख्या : 164 उम्र : 26 लिंग : महिला
469	MBY1256551	निर्वाचक का नाम : धापू पति का नाम: उदा गृह संख्या : 165 उम्र : 82 लिंग : महिला	470	MBY1256577	निर्वाचक का नाम : रूकमणी पति का नाम: नानू गृह संख्या : 165 उम्र : 52 लिंग : महिला	471	MBY1256585	निर्वाचक का नाम : सुख लाल पिता का नाम: उदा गृह संख्या : 165 उम्र : 49 लिंग : पुरुष
472	MBY1256593	निर्वाचक का नाम : नोसी पति का नाम: सुख लाल गृह संख्या : 165 उम्र : 47 लिंग : महिला	473	YFC1846021	निर्वाचक का नाम : गोपाली पति का नाम: सांवर गृह संख्या : 165 उम्र : 29 लिंग : महिला	474	YFC1133735	निर्वाचक का नाम : भगवान पिता का नाम: नानू गृह संख्या : 165 उम्र : 28 लिंग : पुरुष
475	YFC1133743	निर्वाचक का नाम : सांवर पिता का नाम: नानू गृह संख्या : 165 उम्र : 27 लिंग : पुरुष	476	YFC1417286	निर्वाचक का नाम : ओम प्रकाश पिता का नाम: सुख लाल गृह संख्या : 165 उम्र : 25 लिंग : पुरुष	477	YFC1846013	निर्वाचक का नाम : लीला पति का नाम: भगवान गृह संख्या : 165 उम्र : 25 लिंग : महिला
478	YFC1510015	निर्वाचक का नाम : मांगु पिता का नाम: छोंगा गृह संख्या : 166 उम्र : 63 लिंग : पुरुष	479	MBY1110683	निर्वाचक का नाम : लादी पति का नाम: मांगु गृह संख्या : 166 उम्र : 58 लिंग : महिला	480	YFC0511865	निर्वाचक का नाम : नारायण पिता का नाम: मांगु गृह संख्या : 166 उम्र : 36 लिंग : पुरुष

481	YFC0921445	निर्वाचक का नाम : मीना देवी पति का नाम: नारायण गृह संख्या : 166 उम्र : 30 लिंग : महिला	482	MBY1256601	निर्वाचक का नाम : हंजा पति का नाम: गोपी गृह संख्या : 167 उम्र : 72 लिंग : महिला	483	MBY1256627	निर्वाचक का नाम : चत्राभुज पिता का नाम: भोमा गृह संख्या : 167 उम्र : 69 लिंग : पुरुष
484	MBY1256635	निर्वाचक का नाम : लाडू पति का नाम: चत्राभुज गृह संख्या : 167 उम्र : 66 लिंग : महिला	485	YFC1509876	निर्वाचक का नाम : सरवण पिता का नाम: भोमा गृह संख्या : 167 उम्र : 59 लिंग : पुरुष	486	MBY1256643	निर्वाचक का नाम : सरवणी पति का नाम: सरवण गृह संख्या : 167 उम्र : 56 लिंग : महिला
487	YFC0239897	निर्वाचक का नाम : देउ पति का नाम: प्रभु गृह संख्या : 167 उम्र : 49 लिंग : महिला	488	YFC1133750	निर्वाचक का नाम : नारायण पिता का नाम: श्रवण गृह संख्या : 167 उम्र : 35 लिंग : पुरुष	489	YFC1659853	निर्वाचक का नाम : मीना पति का नाम: नारायण लाल गृह संख्या : 167 उम्र : 24 लिंग : महिला
490	MBY1256668	निर्वाचक का नाम : सोनी पति का नाम: गोपी गृह संख्या : 168 उम्र : 72 लिंग : महिला	491	MBY1256676	निर्वाचक का नाम : बालु पिता का नाम: देवा गृह संख्या : 168 उम्र : 69 लिंग : पुरुष	492	MBY1256684	निर्वाचक का नाम : जमनी पति का नाम: बालु गृह संख्या : 168 उम्र : 66 लिंग : महिला
493	RJ/20/151/270561	निर्वाचक का नाम : सरजु पति का नाम: गोरधन गृह संख्या : 168 उम्र : 64 लिंग : महिला	494	MBY1573674	निर्वाचक का नाम : भागु पिता का नाम: देवा गृह संख्या : 168 उम्र : 59 लिंग : पुरुष	495	MBY1256726	निर्वाचक का नाम : बाली पति का नाम: भागु गृह संख्या : 168 उम्र : 56 लिंग : महिला
496	YFC0021311	निर्वाचक का नाम : लाडू पिता का नाम: गोरधन गृह संख्या : 168 उम्र : 45 लिंग : पुरुष	497	MBY1256692	निर्वाचक का नाम : सुखदेव पिता का नाम: बालू गृह संख्या : 168 उम्र : 45 लिंग : पुरुष	498	MBY1256700	निर्वाचक का नाम : माया पति का नाम: सुखदेव गृह संख्या : 168 उम्र : 44 लिंग : महिला
499	YFC0021188	निर्वाचक का नाम : मिटू पिता का नाम: गोरधन गृह संख्या : 168 उम्र : 43 लिंग : पुरुष	500	MBY1256718	निर्वाचक का नाम : मेवा पिता का नाम: बालू गृह संख्या : 168 उम्र : 43 लिंग : पुरुष	501	MBY2057511	निर्वाचक का नाम : गजरी पति का नाम: लाडू गृह संख्या : 168 उम्र : 43 लिंग : महिला
502	YFC0021170	निर्वाचक का नाम : संतोकी पति का नाम: मिटू गृह संख्या : 168 उम्र : 42 लिंग : महिला	503	YFC0661926	निर्वाचक का नाम : सुगना देवी पति का नाम: लाडूलाल गृह संख्या : 168 उम्र : 42 लिंग : महिला	504	YFC1133768	निर्वाचक का नाम : सीता पति का नाम: मेवा गृह संख्या : 168 उम्र : 28 लिंग : महिला
505	YFC1660356	निर्वाचक का नाम : सुरेश पिता का नाम: भागु लाल गृह संख्या : 168 उम्र : 24 लिंग : पुरुष	506	YFC1847961	निर्वाचक का नाम : कमलेश पिता का नाम: सुख लाल गृह संख्या : 168 उम्र : 22 लिंग : पुरुष	507	YFC1796317	निर्वाचक का नाम : किशन गुर्जर पिता का नाम: लाडू गुर्जर गृह संख्या : 168 उम्र : 21 लिंग : पुरुष
508	YFC1509884	निर्वाचक का नाम : नाराण पिता का नाम: देवा गृह संख्या : 169 उम्र : 64 लिंग : पुरुष	509	MBY1256742	निर्वाचक का नाम : चांदी पति का नाम: नाराण गृह संख्या : 169 उम्र : 62 लिंग : महिला	510	YFC0019620	निर्वाचक का नाम : काना पिता का नाम: देवा गृह संख्या : 169 उम्र : 62 लिंग : पुरुष

511	YFC0020453	निर्वाचक का नाम : प्यारी पति का नाम: काना गृह संख्या : 169 उम्र : 59 लिंग : महिला	फोटो उपलब्ध	512	MBY1256752	निर्वाचक का नाम : रोशन पिता का नाम: देवा गृह संख्या : 169 उम्र : 45 लिंग : पुरुष	फोटो उपलब्ध	513	YFC0281907	निर्वाचक का नाम : लादी पति का नाम: रोशन लाल गृह संख्या : 169 उम्र : 44 लिंग : महिला	फोटो उपलब्ध
514	YFC0778803	निर्वाचक का नाम : ईश्वर पिता का नाम: नारायण गृह संख्या : 169 उम्र : 32 लिंग : पुरुष	फोटो उपलब्ध	515	YFC1133776	निर्वाचक का नाम : नोसर पति का नाम: ईश्वर गृह संख्या : 169 उम्र : 28 लिंग : महिला	फोटो उपलब्ध	516	YFC1795459	निर्वाचक का नाम : लक्ष्मण गुर्जर पिता का नाम: काना गुर्जर गृह संख्या : 169 उम्र : 21 लिंग : पुरुष	फोटो उपलब्ध
517	YFC1796325	निर्वाचक का नाम : हीरा लाल गुर्जर पिता का नाम: नारायण लाल गुर्जर गृह संख्या : 169 उम्र : 21 लिंग : पुरुष	फोटो उपलब्ध	518	MBY1256767	निर्वाचक का नाम : जगु पिता का नाम: गोकल गृह संख्या : 170 उम्र : 79 लिंग : पुरुष	फोटो उपलब्ध	519	MBY1256775	निर्वाचक का नाम : कंकु पति का नाम: जगु गृह संख्या : 170 उम्र : 76 लिंग : महिला	फोटो उपलब्ध
520	MBY1256783	निर्वाचक का नाम : नाराण पिता का नाम: जगु गृह संख्या : 170 उम्र : 51 लिंग : पुरुष	फोटो उपलब्ध	521	MBY1256791	निर्वाचक का नाम : गणी पिता का नाम: नाराण गृह संख्या : 170 उम्र : 50 लिंग : पुरुष	फोटो उपलब्ध	522	YFC0611871	निर्वाचक का नाम : भैरू लाल पिता का नाम: जगु गृह संख्या : 170 उम्र : 41 लिंग : पुरुष	फोटो उपलब्ध
523	YFC1133784	निर्वाचक का नाम : कमला पति का नाम: भैरू गृह संख्या : 170 उम्र : 38 लिंग : महिला	फोटो उपलब्ध	524	YFC1658681	निर्वाचक का नाम : सांवर लाल पिता का नाम: नारायण गृह संख्या : 170 उम्र : 23 लिंग : पुरुष	फोटो उपलब्ध	525	RJ/20/151/271036	निर्वाचक का नाम : छीतर पिता का नाम: गंगाराम गृह संख्या : 171 उम्र : 84 लिंग : पुरुष	फोटो उपलब्ध
526	YFC0298737	निर्वाचक का नाम : लाछी पति का नाम: छीतर गृह संख्या : 171 उम्र : 83 लिंग : महिला	फोटो उपलब्ध	527	YFC0625558	निर्वाचक का नाम : भंवरलाल पिता का नाम: छीतर गृह संख्या : 171 उम्र : 33 लिंग : पुरुष	फोटो उपलब्ध	528	YFC1283738	निर्वाचक का नाम : रेखा पति का नाम: भंवर गृह संख्या : 171 उम्र : 28 लिंग : महिला	फोटो उपलब्ध
529	MBY1378504	निर्वाचक का नाम : हालु पिता का नाम: गंगाराम गृह संख्या : 174 उम्र : 69 लिंग : पुरुष	फोटो उपलब्ध	530	MBY1256809	निर्वाचक का नाम : मांगी पति का नाम: हालु गृह संख्या : 174 उम्र : 66 लिंग : महिला	फोटो उपलब्ध	531	MBY1256817	निर्वाचक का नाम : चुनी पति का नाम: उदा गृह संख्या : 175 उम्र : 69 लिंग : महिला	फोटो उपलब्ध
532	YFC0778795	निर्वाचक का नाम : भेरूलाल पिता का नाम: उदा गृह संख्या : 175 उम्र : 41 लिंग : पुरुष	फोटो उपलब्ध	533	YFC0778787	निर्वाचक का नाम : कमला पति का नाम: भेरूलाल गृह संख्या : 175 उम्र : 38 लिंग : महिला	फोटो उपलब्ध	534	YFC1013457	निर्वाचक का नाम : मेमा देवी पति का नाम: राजू गृह संख्या : 175 उम्र : 31 लिंग : महिला	फोटो उपलब्ध
535	YFC1013341	निर्वाचक का नाम : राजू पिता का नाम: मदन गृह संख्या : 176 उम्र : 34 लिंग : पुरुष	फोटो उपलब्ध	536	YFC1509900	निर्वाचक का नाम : बजरंगदास पिता का नाम: मथुरादास गृह संख्या : 177 उम्र : 64 लिंग : पुरुष	फोटो उपलब्ध	537	YFC0199307	निर्वाचक का नाम : मुरलीधर पिता का नाम: बजरंग दास गृह संख्या : 177 उम्र : 36 लिंग : पुरुष	फोटो उपलब्ध
538	YFC0419150	निर्वाचक का नाम : रामप्रसाद पिता का नाम: बजरंग गृह संख्या : 177 उम्र : 35 लिंग : पुरुष	फोटो उपलब्ध	539	YFC0921452	निर्वाचक का नाम : चन्दा पति का नाम: मुरलीधर गृह संख्या : 177 उम्र : 30 लिंग : महिला	फोटो उपलब्ध	540	YFC1298017	निर्वाचक का नाम : सोनू पति का नाम: रामप्रसाद गृह संख्या : 177 उम्र : 27 लिंग : महिला	फोटो उपलब्ध

541	RJ/20/151/271022	निर्वाचक का नाम : मदन पिता का नाम: मथुरा गृह संख्या : 178 उम्र : 69 लिंग : पुरुष	फोटो उपलब्ध	542	RJ/20/151/271024	निर्वाचक का नाम : अण्छी पति का नाम: मदन गृह संख्या : 178 उम्र : 66 लिंग : महिला	फोटो उपलब्ध	# 543	YFC0020297	निर्वाचक का नाम : लादू लाल वैष्णव पिता का नाम: मदन दास वैष्णव गृह संख्या : 178 उम्र : 44 लिंग : पुरुष	फोटो उपलब्ध
# 544	YFC0020313	निर्वाचक का नाम : पारस देवी पति का नाम: लादू लाल वैष्णव गृह संख्या : 178 उम्र : 42 लिंग : महिला	फोटो उपलब्ध	# 545	YFC0020073	निर्वाचक का नाम : सत्यनारायण वैष्णव पिता का नाम: मदन दास वैष्णव गृह संख्या : 178 उम्र : 40 लिंग : पुरुष	फोटो उपलब्ध	# 546	YFC0020065	निर्वाचक का नाम : गायत्री वैष्णव पति का नाम: सत्यनारायण वैष्णव गृह संख्या : 178 उम्र : 37 लिंग : महिला	फोटो उपलब्ध
547	MBY1515592	निर्वाचक का नाम : रोडी पति का नाम: देवा गृह संख्या : 180 उम्र : 69 लिंग : महिला	फोटो उपलब्ध	548	MBY1378520	निर्वाचक का नाम : छोगा पिता का नाम: देवा गृह संख्या : 180 उम्र : 54 लिंग : पुरुष	फोटो उपलब्ध	549	RJ/20/151/270564	निर्वाचक का नाम : प्रेमी पति का नाम: छोगा गृह संख्या : 180 उम्र : 52 लिंग : महिला	फोटो उपलब्ध
550	MBY1515576	निर्वाचक का नाम : भंवर पिता का नाम: भेरा गृह संख्या : 180 उम्र : 52 लिंग : पुरुष	फोटो उपलब्ध	551	YFC1481043	निर्वाचक का नाम : सायरी पति का नाम: भंवर गृह संख्या : 180 उम्र : 46 लिंग : महिला	फोटो उपलब्ध	552	YFC1441708	निर्वाचक का नाम : नारायण पिता का नाम: छोगा गृह संख्या : 180 उम्र : 28 लिंग : पुरुष	फोटो उपलब्ध
553	YFC1480920	निर्वाचक का नाम : मीना पति का नाम: मुकेश गृह संख्या : 180 उम्र : 27 लिंग : महिला	फोटो उपलब्ध	554	YFC1286277	निर्वाचक का नाम : मुकेश पिता का नाम: छोगा गृह संख्या : 180 उम्र : 26 लिंग : पुरुष	फोटो उपलब्ध	555	MBY1256841	निर्वाचक का नाम : बालु पिता का नाम: छीतर गृह संख्या : 182 उम्र : 74 लिंग : पुरुष	फोटो उपलब्ध
556	MBY1378538	निर्वाचक का नाम : बदाम पति का नाम: बालु गृह संख्या : 182 उम्र : 69 लिंग : महिला	फोटो उपलब्ध	557	YFC1485812	निर्वाचक का नाम : लाली देवी पति का नाम: भंवर लाल गृह संख्या : 182 उम्र : 48 लिंग : महिला	फोटो उपलब्ध	558	YFC0661934	निर्वाचक का नाम : अमरचन्द पिता का नाम: बालूराम गृह संख्या : 182 उम्र : 36 लिंग : पुरुष	फोटो उपलब्ध
559	YFC1297720	निर्वाचक का नाम : माया पति का नाम: अमर चंद गृह संख्या : 182 उम्र : 27 लिंग : महिला	फोटो उपलब्ध	560	YFC1298025	निर्वाचक का नाम : भंवर पिता का नाम: बालु गृह संख्या : 182 उम्र : 27 लिंग : पुरुष	फोटो उपलब्ध	561	MBY1256858	निर्वाचक का नाम : सुवा पिता का नाम: छीतर गृह संख्या : 183 उम्र : 64 लिंग : पुरुष	फोटो उपलब्ध
562	MBY1256874	निर्वाचक का नाम : नानूराम पिता का नाम: छीतर गृह संख्या : 183 उम्र : 62 लिंग : पुरुष	फोटो उपलब्ध	563	MBY1256882	निर्वाचक का नाम : गजरी पति का नाम: नानूराम गृह संख्या : 183 उम्र : 59 लिंग : महिला	फोटो उपलब्ध	564	YFC0873141	निर्वाचक का नाम : सुगना पति का नाम: सुवा गृह संख्या : 183 उम्र : 45 लिंग : महिला	फोटो उपलब्ध
565	YFC0511873	निर्वाचक का नाम : दिनेश चंद्र पिता का नाम: नानाराम गृह संख्या : 183 उम्र : 34 लिंग : पुरुष	फोटो उपलब्ध	566	YFC0873158	निर्वाचक का नाम : धनालाल पिता का नाम: नानूराम गृह संख्या : 183 उम्र : 29 लिंग : पुरुष	फोटो उपलब्ध	567	YFC1133800	निर्वाचक का नाम : आशा पति का नाम: धन्ना लाल गृह संख्या : 183 उम्र : 27 लिंग : महिला	फोटो उपलब्ध
568	YFC1848001	निर्वाचक का नाम : बकशु पिता का नाम: नानूराम गृह संख्या : 183 उम्र : 27 लिंग : पुरुष	फोटो उपलब्ध	569	YFC1771104	निर्वाचक का नाम : पूजा गुर्जर पिता का नाम: सुवा लाल गुर्जर गृह संख्या : 183 उम्र : 24 लिंग : महिला	फोटो उपलब्ध	570	MBY1110626	निर्वाचक का नाम : भागू पिता का नाम: अमरचंद गृह संख्या : 185 उम्र : 59 लिंग : पुरुष	फोटो उपलब्ध

<p>571</p> <p>निर्वाचक का नाम : चान्दी पति का नाम: भागु गृह संख्या : 185 उम्र : 56 लिंग : महिला</p> <p>फोटो उपलब्ध</p>	<p>MBY1110634</p>	<p>572</p> <p>निर्वाचक का नाम : नाथूराम पिता का नाम: भागू गृह संख्या : 185 उम्र : 31 लिंग : पुरुष</p> <p>फोटो उपलब्ध</p>	<p>YFC0921619</p>	<p>573</p> <p>निर्वाचक का नाम : शंकरलाल पिता का नाम: भागू गृह संख्या : 185 उम्र : 29 लिंग : पुरुष</p> <p>फोटो उपलब्ध</p>	<p>YFC0921601</p>
<p>574</p> <p>निर्वाचक का नाम : इन्द्रा पति का नाम: नाथू लाल गृह संख्या : 185 उम्र : 28 लिंग : महिला</p> <p>फोटो उपलब्ध</p>	<p>YFC1133818</p>	<p>575</p> <p>निर्वाचक का नाम : माया पति का नाम: शंकर लाल गृह संख्या : 185 उम्र : 28 लिंग : महिला</p> <p>फोटो उपलब्ध</p>	<p>YFC1133826</p>	<p>576</p> <p>निर्वाचक का नाम : गोपी पिता का नाम: रता गृह संख्या : 186 उम्र : 54 लिंग : पुरुष</p> <p>फोटो उपलब्ध</p>	<p>MBY1256908</p>
<p>577</p> <p>निर्वाचक का नाम : कुमावत कृष्णा पति का नाम: कन्हैया लाल कुमावत गृह संख्या : गोविंदपुरा उम्र : 21 लिंग : महिला</p> <p>फोटो उपलब्ध</p>	<p>YFC2099810</p>	<p># 578</p> <p>निर्वाचक का नाम : माया कुमावत पति का नाम: नारायण गृह संख्या : म. क्र.113 उम्र : 28 लिंग : महिला</p> <p>फोटो उपलब्ध</p>	<p>YFC1266121</p>		

579	1	YFC2110435	निर्वाचक का नाम : पूजा नायक पिता का नाम: भंवर गृह संख्या : 153 उम्र : 28 लिंग : महिला	फोटो उपलब्ध
580	1	YFC2110443	निर्वाचक का नाम : राधेश्याम गुर्जर पिता का नाम: लादू लाल गृह संख्या : 168 उम्र : 22 लिंग : पुरुष	फोटो उपलब्ध
581	1	YFC2120749	निर्वाचक का नाम : शांति लाल पिता का नाम: राजू लाल गृह संख्या : 91 उम्र : 20 लिंग : पुरुष	फोटो उपलब्ध
582	1	YFC2138378	निर्वाचक का नाम : सोरभ कुमावत पिता का नाम: रामेश्वर गृह संख्या : 94 उम्र : 19 लिंग : पुरुष	फोटो उपलब्ध
583	1	YFC2138428	निर्वाचक का नाम : भरत कुमावत पिता का नाम: भंवर लाल कुमावत गृह संख्या : 145 उम्र : 20 लिंग : पुरुष	फोटो उपलब्ध
584	1	YFC2138782	निर्वाचक का नाम : कैलाश पिता का नाम: प्रभु गृह संख्या : 167 उम्र : 19 लिंग : पुरुष	फोटो उपलब्ध
585	1	YFC2143014	निर्वाचक का नाम : देउ कुमावत पिता का नाम: शंकर गृह संख्या : 130 उम्र : 19 लिंग : महिला	फोटो उपलब्ध
586	1	YFC2143089	निर्वाचक का नाम : सीता कुमावत पिता का नाम: प्रह्लाद गृह संख्या : 97 उम्र : 18 लिंग : महिला	फोटो उपलब्ध
587	1	YFC2143154	निर्वाचक का नाम : रीना नायक पिता का नाम: राम लाल गृह संख्या : 153 उम्र : 18 लिंग : महिला	फोटो उपलब्ध
588	1	YFC2143212	निर्वाचक का नाम : भेरू गुर्जर पिता का नाम: प्रभु गृह संख्या : 167 उम्र : 20 लिंग : पुरुष	फोटो उपलब्ध
589	1	YFC2156651	निर्वाचक का नाम : आशा गुर्जर पिता का नाम: छितर गृह संख्या : 171 उम्र : 18 लिंग : महिला	फोटो उपलब्ध
590	1	YFC2156685	निर्वाचक का नाम : पारस गुर्जर पिता का नाम: भागु गृह संख्या : 168 उम्र : 23 लिंग : पुरुष	फोटो उपलब्ध
591	1	YFC2156743	निर्वाचक का नाम : धर्मराज गुर्जर पिता का नाम: भेरू लाल गृह संख्या : 175 उम्र : 18 लिंग : पुरुष	फोटो उपलब्ध
592	1	YFC2156784	निर्वाचक का नाम : ममता गुर्जर पिता का नाम: भेरू लाल गृह संख्या : 175 उम्र : 18 लिंग : महिला	फोटो उपलब्ध
593	1	YFC2159309	निर्वाचक का नाम : उदय राम गुजर पिता का नाम: भेरू लाल गृह संख्या : 170 उम्र : 21 लिंग : पुरुष	फोटो उपलब्ध
594	1	YFC2159374	निर्वाचक का नाम : ममता गुर्जर पिता का नाम: भेरू लाल गृह संख्या : 170 उम्र : 18 लिंग : महिला	फोटो उपलब्ध
595	1	YFC2159457	निर्वाचक का नाम : मोनिया गुर्जर पिता का नाम: भेरू लाल गृह संख्या : 175 उम्र : 23 लिंग : महिला	फोटो उपलब्ध

निर्वाचकों का विवरण :							
A) मतदाताओं की संख्या :							
		नामावली का प्रकार	निर्वाचक नामावली की पहचान :	मतदाताओं की संख्या :			
				पुरुष	महिला	तृतीय लिंग	कुल
I	मूल	मूल नामावली	समस्त पूरकों को समेकित करते हुए विशेष गहन पुनरीक्षण 2026 की मूल नामावली	294	284	0	578
II	घटक I - परिवर्धन सूची	पूरक 1	विशेष गहन पुनरीक्षण - 2026	9	8	0	17
III	घटक II - विलोपन सूची	पूरक 1	विशेष गहन पुनरीक्षण - 2026	0	0	0	0
IV	लिंग में संशोधन के कारण अंतर			0	0	0	0
पुनरीक्षण के बाद इस नामावली में शुद्ध निर्वाचक (I+II-III+IV)				303	292	0	595
B) संशोधनों की संख्या :							
नामावली का प्रकार		निर्वाचक नामावली की पहचान :		संशोधनों की संख्या :			
पूरक 1		विशेष गहन पुनरीक्षण - 2026		9			

निर्वाचक रजिस्ट्रीकरण अधिकारी द्वारा जारी

E2-मृत्यु , S2-स्थानांतरित, R2-दोहरी प्रविष्टि, M2-लापता , Q2-अहर्ता नहीं