

निर्वाचक नामावली 2026 S20 राजस्थान

विधान सभा क्षेत्र की संख्या , नाम व आरक्षण स्थिति : 179 - सहाडा (सामान्य)		भाग संख्या : : 160													
संसदीय निर्वाचन क्षेत्र की संख्या, नाम व आरक्षण स्थिति, जिसमें विधान सभा निर्वाचन क्षेत्र स्थित है : 23 - भीलवाड़ा (सामान्य)															
1. पुनरीक्षण का विवरण															
पुनरीक्षण का वर्ष :	2026	निर्वाचक नामावली की पहचान : समस्त पूरकों को समेकित करते हुए विशेष गहन पुनरीक्षण 2026 की मूल नामावली													
अर्हता तिथि :	01-01-2026														
पुनरीक्षण का स्वरूप :	विशेष गहन पुनरीक्षण - 2026														
प्रकाशन की तिथि :	21-02-2026														
2. भाग व मतदान क्षेत्र का विवरण :															
भाग में आने वाले अनुभागों की संख्या और नाम :															
1-तिवाडी मोहल्ला,पोटलां 2-मंदिर के पास रामदेव जी का मंदिर,पोटलां 3-रेगर मोहल्ला ञावा के पास,पोटलां 4-हरडा,पोटलां 5-बाडा का रास्ता,पोटलां 6-रेगर मोहल्ला,पोटलां 7-रेगर मोहल्ला,पोटलां 8-नाथ मोहल्ला,पोटलां 9-रास्ता बस स्टेण्ड,पोटलां 10-कीरों की घाटी,पोटलां 11-कीरों का मोहल्ला,पोटलां 12-पारीक मोहल्ला,पोटलां 13-सदर बाजार,पोटलां 14-प्राथमिक विद्यालय पोटला,पोटलां 15-बाडा जाटानू,पोटलां	<table style="width: 100%; border-collapse: collapse;"> <tr> <td style="width: 60%;">मुख्य शहर / मुख्य ग्राम</td> <td style="width: 40%;">: पोटलान</td> </tr> <tr> <td>वार्ड</td> <td>:</td> </tr> <tr> <td>पोस्ट ऑफिस</td> <td>: POTLAN BO</td> </tr> <tr> <td>पुलिस थाना</td> <td>: गंगापुर</td> </tr> <tr> <td>तहसील</td> <td>: सहाडा</td> </tr> <tr> <td>जिला</td> <td>: भीलवाड़ा</td> </tr> <tr> <td>पिन कोड</td> <td>: 311806</td> </tr> </table>	मुख्य शहर / मुख्य ग्राम	: पोटलान	वार्ड	:	पोस्ट ऑफिस	: POTLAN BO	पुलिस थाना	: गंगापुर	तहसील	: सहाडा	जिला	: भीलवाड़ा	पिन कोड	: 311806
मुख्य शहर / मुख्य ग्राम	: पोटलान														
वार्ड	:														
पोस्ट ऑफिस	: POTLAN BO														
पुलिस थाना	: गंगापुर														
तहसील	: सहाडा														
जिला	: भीलवाड़ा														
पिन कोड	: 311806														
3. मतदान केंद्र का विवरण															
मतदान केंद्र की संख्या व नाम :	160 - पोटलां	मतदान केन्द्र की विशेष हैसियत (पुरुष/महिला/सामान्य) :	सामान्य												
मतदान केंद्र का भवन व पता :	राजकीय प्राथमिक विद्यालय, कमरा न0 2, पोटलां	इस मतदान क्षेत्र के सहायक (ऑब्जिलियरी) मतदान केन्द्रों की संख्या :	0												
4. मतदाताओं की संख्या :															
आरंभिक क्रम	अंतिम क्रम	मतदाताओं की संख्या													
संख्या	संख्या	पुरुष	महिला	तृतीय लिंग	कुल										
1	1120	548	570	0	1118										

निर्वाचक रजिस्ट्रीकरण अधिकारी द्वारा जारी

Nazri Naksha

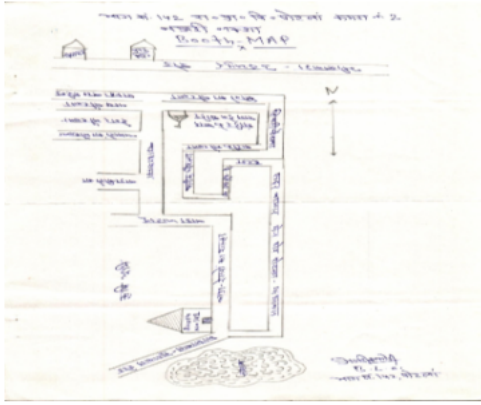

Google Map View

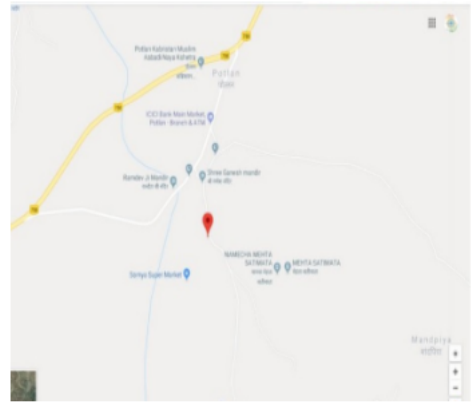

Polling Station Building Front View



Polling Station Front View



Cad View



Key MAP View



1	RJ/20/152/474028	निर्वाचक का नाम : सीतादेवी पति का नाम: हरिप्रकाश गृह संख्या : 749 उम्र : 84 लिंग : महिला	2	SNE0522037	निर्वाचक का नाम : रमेश चन्द्र पिता का नाम: हरिप्रकाश गृह संख्या : 749 उम्र : 59 लिंग : पुरुष	3	KDY1317510	निर्वाचक का नाम : सीमादेवी पति का नाम: रमेश गृह संख्या : 749 उम्र : 55 लिंग : महिला
4	SNE0194647	निर्वाचक का नाम : मुकेश चंद पिता का नाम: हरी प्रकाश गृह संख्या : 749 उम्र : 43 लिंग : पुरुष	5	SNE1169325	निर्वाचक का नाम : विठ्ठल पिता का नाम: रमेश चन्द्र गृह संख्या : 749 उम्र : 30 लिंग : पुरुष	6	SNE1082551	निर्वाचक का नाम : भैरू लाल पिता का नाम: रूप लाल गृह संख्या : 754 उम्र : 27 लिंग : पुरुष
7	KDY2022176	निर्वाचक का नाम : उदा पिता का नाम: भैरू गृह संख्या : 755 उम्र : 70 लिंग : पुरुष	8	RJ/20/152/474031	निर्वाचक का नाम : मनोरी पति का नाम: उदा गृह संख्या : 755 उम्र : 69 लिंग : महिला	9	RJ/20/152/474501	निर्वाचक का नाम : मोहन पिता का नाम: भैरू गृह संख्या : 755 उम्र : 66 लिंग : पुरुष
10	SNE1773548	निर्वाचक का नाम : लाड पटवा पिता का नाम: उदा राम गृह संख्या : 755 उम्र : 34 लिंग : महिला	11	RJ/20/152/474230	निर्वाचक का नाम : नाथू पिता का नाम: भैरू गृह संख्या : 756 उम्र : 85 लिंग : पुरुष	12	RJ/20/152/474231	निर्वाचक का नाम : गीता पति का नाम: नाथू गृह संख्या : 756 उम्र : 80 लिंग : महिला
13	SNE0675116	निर्वाचक का नाम : पारस पति का नाम: महावीर गृह संख्या : 756 उम्र : 47 लिंग : महिला	14	RJ/20/152/474059	निर्वाचक का नाम : कंचन पति का नाम: शंकरलाल गृह संख्या : 757 उम्र : 77 लिंग : महिला	15	KDY1101088	निर्वाचक का नाम : दिनेश पिता का नाम: शंकरलाल गृह संख्या : 757 उम्र : 55 लिंग : पुरुष
16	KDY1200500	निर्वाचक का नाम : काली पति का नाम: दिनेश गृह संख्या : 757 उम्र : 52 लिंग : महिला	17	SNE0003517	निर्वाचक का नाम : किशन पिता का नाम: शंकर लाल गृह संख्या : 757 उम्र : 49 लिंग : पुरुष	18	SNE0003491	निर्वाचक का नाम : निर्मला पति का नाम: किशन गृह संख्या : 757 उम्र : 46 लिंग : महिला
19	SNE1169341	निर्वाचक का नाम : अनिल पिता का नाम: दिनेश चन्द्र गृह संख्या : 757 उम्र : 28 लिंग : पुरुष	20	SNE1251313	निर्वाचक का नाम : सुनील पिता का नाम: दिनेश गृह संख्या : 757 उम्र : 26 लिंग : पुरुष	21	SNE1600188	निर्वाचक का नाम : आशीष पिता का नाम: किशन लाल गृह संख्या : 757 उम्र : 23 लिंग : पुरुष
22	RJ/20/152/474062	निर्वाचक का नाम : मंजु पति का नाम: सम्पत गृह संख्या : 758 उम्र : 56 लिंग : महिला	23	SNE1862895	निर्वाचक का नाम : संपत पारीक पिता का नाम: गोपी लाल पारीक गृह संख्या : 758 उम्र : 53 लिंग : पुरुष	24	SNE1577741	निर्वाचक का नाम : प्रियंका पिता का नाम: संपत गृह संख्या : 758 उम्र : 23 लिंग : महिला
25	SNE1554567	निर्वाचक का नाम : कमला पति का नाम: रामचन्द्र गृह संख्या : 759 उम्र : 86 लिंग : महिला	26	SNE0127027	निर्वाचक का नाम : बसंतीलाल पिता का नाम: रामचन्द्र गृह संख्या : 759 उम्र : 61 लिंग : पुरुष	27	RJ/20/152/474197	निर्वाचक का नाम : पुष्या पति का नाम: बसंतीलाल गृह संख्या : 759 उम्र : 60 लिंग : महिला
28	RJ/20/152/474502	निर्वाचक का नाम : अशोक पिता का नाम: रामचन्द्र गृह संख्या : 759 उम्र : 55 लिंग : पुरुष	29	SNE0003558	निर्वाचक का नाम : प्रियंका पति का नाम: अशोक गृह संख्या : 759 उम्र : 48 लिंग : महिला	30	SNE1169374	निर्वाचक का नाम : रिंकु पिता का नाम: अशोक गृह संख्या : 759 उम्र : 29 लिंग : महिला

31	SNE1247121	निर्वाचक का नाम : चेतन कुमार पिता का नाम: अशोक गृह संख्या : 759 उम्र : 26 लिंग : पुरुष	फोटो उपलब्ध	32	SNE1601251	निर्वाचक का नाम : अंजली पिता का नाम: बसंती लाल गृह संख्या : 759 उम्र : 22 लिंग : महिला	फोटो उपलब्ध	33	RJ/20/152/474011	निर्वाचक का नाम : रामचन्द्र पिता का नाम: सीताराम गृह संख्या : 760 उम्र : 85 लिंग : पुरुष	फोटो उपलब्ध
34	SNE1554575	निर्वाचक का नाम : कमला पति का नाम: रामचन्द्र गृह संख्या : 760 उम्र : 80 लिंग : महिला	फोटो उपलब्ध	35	KDY1200518	निर्वाचक का नाम : शिवलाल पिता का नाम: रामचन्द्र गृह संख्या : 760 उम्र : 45 लिंग : पुरुष	फोटो उपलब्ध	36	SNE0004036	निर्वाचक का नाम : रेखा पति का नाम: शिव लाल गृह संख्या : 760 उम्र : 43 लिंग : महिला	फोटो उपलब्ध
37	KDY1318161	निर्वाचक का नाम : भरत कुमार पिता का नाम: रामचन्द्र गृह संख्या : 760 उम्र : 40 लिंग : पुरुष	फोटो उपलब्ध	38	SNE0108167	निर्वाचक का नाम : रिकू देवी पति का नाम: भरत कुमार गृह संख्या : 760 उम्र : 38 लिंग : महिला	फोटो उपलब्ध	39	SNE1761097	निर्वाचक का नाम : नेहा पिता का नाम: शिव लाल गृह संख्या : 760 उम्र : 20 लिंग : महिला	फोटो उपलब्ध
40	KDY1335017	निर्वाचक का नाम : रामेश्वर पिता का नाम: नाथू गृह संख्या : 762 उम्र : 55 लिंग : पुरुष	फोटो उपलब्ध	41	RJ/20/152/474241	निर्वाचक का नाम : मंजु पति का नाम: रामेश्वर गृह संख्या : 762 उम्र : 54 लिंग : महिला	फोटो उपलब्ध	42	SNE1600527	निर्वाचक का नाम : रतन पिता का नाम: रामेश्वर गृह संख्या : 762 उम्र : 23 लिंग : पुरुष	फोटो उपलब्ध
43	RJ/20/152/474353	निर्वाचक का नाम : कंचनी पति का नाम: उदा गृह संख्या : 763 उम्र : 100 लिंग : महिला	फोटो उपलब्ध	44	KDY1200526	निर्वाचक का नाम : हेमा पिता का नाम: धीसा गृह संख्या : 764 उम्र : 69 लिंग : पुरुष	फोटो उपलब्ध	45	KDY1200534	निर्वाचक का नाम : लक्ष्मी पति का नाम: हेमा गृह संख्या : 764 उम्र : 68 लिंग : महिला	फोटो उपलब्ध
46	SNE1169390	निर्वाचक का नाम : रतन लाल पिता का नाम: हेमराज गृह संख्या : 764 उम्र : 30 लिंग : पुरुष	फोटो उपलब्ध	47	RJ/20/152/475005	निर्वाचक का नाम : किशनलाल पिता का नाम: श्रीराम गृह संख्या : 765 उम्र : 65 लिंग : पुरुष	फोटो उपलब्ध	48	RJ/20/152/474360	निर्वाचक का नाम : उदी पति का नाम: भागू गृह संख्या : 766 उम्र : 87 लिंग : महिला	फोटो उपलब्ध
49	RJ/20/152/474321	निर्वाचक का नाम : शंकर पिता का नाम: भागू गृह संख्या : 766 उम्र : 60 लिंग : पुरुष	फोटो उपलब्ध	50	KDY1200559	निर्वाचक का नाम : कमली पति का नाम: शंकर गृह संख्या : 766 उम्र : 57 लिंग : महिला	फोटो उपलब्ध	51	KDY1200542	निर्वाचक का नाम : गेरीलाल पिता का नाम: भागू गृह संख्या : 766 उम्र : 53 लिंग : पुरुष	फोटो उपलब्ध
52	SNE1354125	निर्वाचक का नाम : रामेश्वर लाल पिता का नाम: शंकर लाल गृह संख्या : 766 उम्र : 31 लिंग : पुरुष	फोटो उपलब्ध	53	SNE1354562	निर्वाचक का नाम : ओम प्रकाश पिता का नाम: शंकर लाल गृह संख्या : 766 उम्र : 29 लिंग : पुरुष	फोटो उपलब्ध	54	SNE1776038	निर्वाचक का नाम : माया पति का नाम: रामेश्वर लाल गृह संख्या : 766 उम्र : 24 लिंग : महिला	फोटो उपलब्ध
55	SNE1549872	निर्वाचक का नाम : विमला पिता का नाम: रतन लाल गृह संख्या : 954 उम्र : 23 लिंग : महिला	फोटो उपलब्ध	56	SNE1354158	निर्वाचक का नाम : पारस पति का नाम: पीरु गृह संख्या : 1126 उम्र : 33 लिंग : महिला	फोटो उपलब्ध	57	SNE1354141	निर्वाचक का नाम : नंदू पति का नाम: महावीर गृह संख्या : 1143 उम्र : 33 लिंग : महिला	फोटो उपलब्ध
58	SNE1804368	निर्वाचक का नाम : सुविज्ञ पारीक पिता का नाम: अशोक पारीक गृह संख्या : वार्ड नंबर 9 उम्र : 21 लिंग : पुरुष	फोटो उपलब्ध								

59 निर्वाचक का नाम : नीतू पति का नाम: संपत गृह संख्या : 111 उम्र : 23 लिंग : महिला	SNE1744218 फोटो उपलब्ध	60 निर्वाचक का नाम : किशन लाल पिता का नाम: प्यारचन्द गृह संख्या : 767 उम्र : 39 लिंग : पुरुष	SNE0003020 फोटो उपलब्ध	61 निर्वाचक का नाम : श्रवण पिता का नाम: प्यारचन्द गृह संख्या : 767 उम्र : 38 लिंग : पुरुष	SNE0005520 फोटो उपलब्ध
62 निर्वाचक का नाम : सुगना पति का नाम: किशनलाल गृह संख्या : 767 उम्र : 36 लिंग : महिला	SNE0108357 फोटो उपलब्ध	63 निर्वाचक का नाम : उषा पति का नाम: श्रवण कुमार गृह संख्या : 767 उम्र : 32 लिंग : महिला	SNE1169408 फोटो उपलब्ध	64 निर्वाचक का नाम : उदा पिता का नाम: भागू गृह संख्या : 768 उम्र : 55 लिंग : पुरुष	RJ/20/152/474279 फोटो उपलब्ध
65 निर्वाचक का नाम : संतोकी पति का नाम: उदा गृह संख्या : 768 उम्र : 54 लिंग : महिला	KDY0951095 फोटो उपलब्ध	66 निर्वाचक का नाम : प्रवीण पिता का नाम: उदय लाल गृह संख्या : 768 उम्र : 22 लिंग : पुरुष	SNE1643972 फोटो उपलब्ध	67 निर्वाचक का नाम : सोहनी पति का नाम: मोहन गृह संख्या : 769 उम्र : 78 लिंग : महिला	SNE0533158 फोटो उपलब्ध
68 निर्वाचक का नाम : डालू पिता का नाम: गोमा गृह संख्या : 769 उम्र : 68 लिंग : पुरुष	RJ/20/152/474243 फोटो उपलब्ध	69 निर्वाचक का नाम : रतनी पति का नाम: डालू गृह संख्या : 769 उम्र : 65 लिंग : महिला	RJ/20/152/474302 फोटो उपलब्ध	70 निर्वाचक का नाम : शंकर पिता का नाम: भागू गृह संख्या : 769 उम्र : 49 लिंग : पुरुष	KDY2023299 फोटो उपलब्ध
71 निर्वाचक का नाम : कमला पति का नाम: शंकर गृह संख्या : 769 उम्र : 44 लिंग : महिला	KDY2023232 फोटो उपलब्ध	72 निर्वाचक का नाम : भेरू पिता का नाम: मोहन गृह संख्या : 769 उम्र : 44 लिंग : पुरुष	KDY1317528 फोटो उपलब्ध	73 निर्वाचक का नाम : राधी पति का नाम: भेरू गृह संख्या : 769 उम्र : 44 लिंग : महिला	KDY1317536 फोटो उपलब्ध
74 निर्वाचक का नाम : कन्हैयालाल पिता का नाम: मोहन लाल गृह संख्या : 769 उम्र : 41 लिंग : पुरुष	SNE0449017 फोटो उपलब्ध	75 निर्वाचक का नाम : पारस पति का नाम: कन्हैयालाल गृह संख्या : 769 उम्र : 39 लिंग : महिला	SNE0424192 फोटो उपलब्ध	76 निर्वाचक का नाम : नारायणी देवी पति का नाम: मदन लाल गृह संख्या : 769 उम्र : 35 लिंग : महिला	SNE1249267 फोटो उपलब्ध
77 निर्वाचक का नाम : अंजली पिता का नाम: शंकर लाल गृह संख्या : 769 उम्र : 25 लिंग : महिला	SNE1477611 फोटो उपलब्ध	78 निर्वाचक का नाम : तारा पिता का नाम: भेरू गृह संख्या : 769 उम्र : 23 लिंग : महिला	SNE1510874 फोटो उपलब्ध	79 निर्वाचक का नाम : सीता कुमारी पिता का नाम: भेरू लाल गृह संख्या : 769 उम्र : 22 लिंग : महिला	SNE1690627 फोटो उपलब्ध
S 80 निर्वाचक का नाम : सीमा पिता का नाम: शंकर लाल गृह संख्या : 769 उम्र : 21 लिंग : महिला	SNE1678853 फोटो उपलब्ध	81 निर्वाचक का नाम : महेंद्र पिता का नाम: शंकर लाल गृह संख्या : 769 उम्र : 20 लिंग : पुरुष	SNE1735240 फोटो उपलब्ध	82 निर्वाचक का नाम : किरण पिता का नाम: भेरू लाल गृह संख्या : 769 उम्र : 20 लिंग : पुरुष	SNE1762384 फोटो उपलब्ध
83 निर्वाचक का नाम : कजोड पिता का नाम: हजारी गृह संख्या : 770 उम्र : 75 लिंग : पुरुष	RJ/20/152/474238 फोटो उपलब्ध	84 निर्वाचक का नाम : बरदी पति का नाम: माधू गृह संख्या : 770 उम्र : 57 लिंग : महिला	RJ/20/152/474289 फोटो उपलब्ध	85 निर्वाचक का नाम : माधू लाल पिता का नाम: कजोड गृह संख्या : 770 उम्र : 38 लिंग : पुरुष	KDY2022580 फोटो उपलब्ध
86 निर्वाचक का नाम : खेमी पति का नाम: नानू गृह संख्या : 772 उम्र : 82 लिंग : महिला	RJ/20/152/474330 फोटो उपलब्ध	87 निर्वाचक का नाम : हीरी पति का नाम: चूना गृह संख्या : 772 उम्र : 80 लिंग : महिला	RJ/20/152/474307 फोटो उपलब्ध	88 निर्वाचक का नाम : माधु पिता का नाम: चूना गृह संख्या : 772 उम्र : 60 लिंग : पुरुष	RJ/20/152/474336 फोटो उपलब्ध

89	SNE1169416	निर्वाचक का नाम : दाखु बाई पति का नाम: माधव लाल गृह संख्या : 772 उम्र : 48 लिंग : महिला	फोटो उपलब्ध	90	KDY1317549	निर्वाचक का नाम : रूपलाल पिता का नाम: चुना गृह संख्या : 772 उम्र : 47 लिंग : पुरुष	फोटो उपलब्ध	91	SNE0809954	निर्वाचक का नाम : भगवती देवी पति का नाम: रूपलाल गृह संख्या : 772 उम्र : 41 लिंग : महिला	फोटो उपलब्ध
92	RJ/20/152/474301	निर्वाचक का नाम : कालू पिता का नाम: मांगू गृह संख्या : 775 उम्र : 67 लिंग : पुरुष	फोटो उपलब्ध	93	KDY1200567	निर्वाचक का नाम : पुष्या पति का नाम: कालू गृह संख्या : 775 उम्र : 64 लिंग : महिला	फोटो उपलब्ध	94	SNE1694173	निर्वाचक का नाम : चुन्नी लाल पिता का नाम: मोहन लाल गृह संख्या : 778 उम्र : 63 लिंग : पुरुष	फोटो उपलब्ध
95	KDY2022853	निर्वाचक का नाम : इन्द्रा पति का नाम: चूना गृह संख्या : 778 उम्र : 46 लिंग : महिला	फोटो उपलब्ध	96	SNE1082569	निर्वाचक का नाम : कमलेश पिता का नाम: चुन्नी लाल गृह संख्या : 778 उम्र : 29 लिंग : पुरुष	फोटो उपलब्ध	97	SNE1437474	निर्वाचक का नाम : सीता पति का नाम: कमलेश गृह संख्या : 778 उम्र : 29 लिंग : महिला	फोटो उपलब्ध
98	SNE1350560	निर्वाचक का नाम : सीमा पिता का नाम: चुन्नी लाल गृह संख्या : 778 उम्र : 25 लिंग : महिला	फोटो उपलब्ध	99	SNE1350578	निर्वाचक का नाम : राकेश पिता का नाम: चुन्नी लाल गृह संख्या : 778 उम्र : 25 लिंग : पुरुष	फोटो उपलब्ध	100	KDY1335371	निर्वाचक का नाम : सोहन पिता का नाम: नानू गृह संख्या : 871 उम्र : 45 लिंग : पुरुष	फोटो उपलब्ध
101	KDY1317551	निर्वाचक का नाम : गीता पति का नाम: सोहन गृह संख्या : 871 उम्र : 43 लिंग : महिला	फोटो उपलब्ध	102	KDY1101104	निर्वाचक का नाम : कैलाश चन्द्र पिता का नाम: नानुराम गृह संख्या : 871 उम्र : 43 लिंग : पुरुष	फोटो उपलब्ध	103	KDY1334747	निर्वाचक का नाम : सुरेशचन्द्र पिता का नाम: नानालाल गृह संख्या : 871 उम्र : 40 लिंग : पुरुष	फोटो उपलब्ध
104	SNE0424200	निर्वाचक का नाम : रमा पति का नाम: सुरेश चन्द्र गृह संख्या : 871 उम्र : 39 लिंग : महिला	फोटो उपलब्ध	105	SNE0750968	निर्वाचक का नाम : पिकी पति का नाम: कैलाश चन्द्र गृह संख्या : 871 उम्र : 38 लिंग : महिला	फोटो उपलब्ध	106	RJ/20/152/474514	निर्वाचक का नाम : नानू पिता का नाम: रामा गृह संख्या : 874 उम्र : 69 लिंग : पुरुष	फोटो उपलब्ध
107	KDY1200591	निर्वाचक का नाम : रेखा पति का नाम: नानू गृह संख्या : 874 उम्र : 54 लिंग : महिला	फोटो उपलब्ध	108	SNE1082593	निर्वाचक का नाम : ओम प्रकाश पिता का नाम: नेना राम गृह संख्या : 874 उम्र : 28 लिंग : पुरुष	फोटो उपलब्ध	109	SNE1082601	निर्वाचक का नाम : सम्पत लाल पिता का नाम: नाना लाल गृह संख्या : 874 उम्र : 27 लिंग : पुरुष	फोटो उपलब्ध
110	SNE1640416	निर्वाचक का नाम : भावना पति का नाम: ओम प्रकाश गृह संख्या : 874 उम्र : 25 लिंग : महिला	फोटो उपलब्ध	111	RJ/20/152/475028	निर्वाचक का नाम : पूनम पिता का नाम: जेराम गृह संख्या : 875 उम्र : 70 लिंग : पुरुष	फोटो उपलब्ध	112	RJ/20/152/474306	निर्वाचक का नाम : कंकु पति का नाम: पूनम गृह संख्या : 875 उम्र : 68 लिंग : महिला	फोटो उपलब्ध
113	RJ/20/152/474103	निर्वाचक का नाम : लादी पति का नाम: प्यारा गृह संख्या : 875 उम्र : 67 लिंग : महिला	फोटो उपलब्ध	114	KDY2021970	निर्वाचक का नाम : प्यारा पिता का नाम: मांगू गृह संख्या : 875 उम्र : 60 लिंग : पुरुष	फोटो उपलब्ध	115	SNE0108191	निर्वाचक का नाम : दिनेश कुमार पिता का नाम: पूनमचन्द्र गृह संख्या : 875 उम्र : 41 लिंग : पुरुष	फोटो उपलब्ध
116	SNE0854224	निर्वाचक का नाम : भगवती देवी पति का नाम: दिनेश कुमार गृह संख्या : 875 उम्र : 36 लिंग : महिला	फोटो उपलब्ध	117	SNE1169424	निर्वाचक का नाम : किशन लाल पिता का नाम: प्यार चन्द गृह संख्या : 875 उम्र : 34 लिंग : पुरुष	फोटो उपलब्ध	118	SNE1169432	निर्वाचक का नाम : कंचन पति का नाम: किशन लाल गृह संख्या : 875 उम्र : 31 लिंग : महिला	फोटो उपलब्ध

119	SNE1169440	निर्वाचक का नाम : तारा चन्द पिता का नाम: प्यार चन्द गृह संख्या : 875 उम्र : 29 लिंग : पुरुष	फोटो उपलब्ध	120	SNE1169457	निर्वाचक का नाम : दीपक पिता का नाम: प्यार चन्द गृह संख्या : 875 उम्र : 27 लिंग : पुरुष	फोटो उपलब्ध	121	SNE1299262	निर्वाचक का नाम : सुशीला पति का नाम: दीपक गृह संख्या : 875 उम्र : 27 लिंग : महिला	फोटो उपलब्ध
122	RJ/20/152/474109	निर्वाचक का नाम : रोशन पिता का नाम: सीताराम गृह संख्या : 877 उम्र : 60 लिंग : पुरुष	फोटो उपलब्ध	123	KDY1317577	निर्वाचक का नाम : संतोषी पति का नाम: रोशन गृह संख्या : 877 उम्र : 57 लिंग : महिला	फोटो उपलब्ध	124	SNE1169465	निर्वाचक का नाम : लक्ष्मण लाल पिता का नाम: रोशन लाल गृह संख्या : 877 उम्र : 31 लिंग : पुरुष	फोटो उपलब्ध
125	SNE1082577	निर्वाचक का नाम : दुर्गेश पिता का नाम: रोशन लाल गृह संख्या : 877 उम्र : 28 लिंग : पुरुष	फोटो उपलब्ध	126	SNE1169473	निर्वाचक का नाम : पारसी देवी पति का नाम: लक्ष्मण गृह संख्या : 877 उम्र : 28 लिंग : महिला	फोटो उपलब्ध	127	SNE1082585	निर्वाचक का नाम : महेंद्र पिता का नाम: रोशन गृह संख्या : 877 उम्र : 27 लिंग : पुरुष	फोटो उपलब्ध
128	SNE1885359	निर्वाचक का नाम : भेरू लाल रेगर पिता का नाम: कजोड गृह संख्या : 878 उम्र : 57 लिंग : पुरुष	फोटो उपलब्ध	129	KDY1200609	निर्वाचक का नाम : संतोष देवी रेगर पति का नाम: भेरू गृह संख्या : 878 उम्र : 49 लिंग : महिला	फोटो उपलब्ध	130	SNE0108209	निर्वाचक का नाम : सुरेश चन्द्र पिता का नाम: भेरूलाल गृह संख्या : 878 उम्र : 37 लिंग : पुरुष	फोटो उपलब्ध
131	SNE0809962	निर्वाचक का नाम : ज्ञानी पति का नाम: सुरेशचन्द्र गृह संख्या : 878 उम्र : 34 लिंग : महिला	फोटो उपलब्ध	132	SNE1600642	निर्वाचक का नाम : राहुल पिता का नाम: भेरू गृह संख्या : 878 उम्र : 24 लिंग : पुरुष	फोटो उपलब्ध	133	KDY1200617	निर्वाचक का नाम : नोजी पति का नाम: नाथू गृह संख्या : 880 उम्र : 66 लिंग : महिला	फोटो उपलब्ध
134	KDY2022515	निर्वाचक का नाम : सुरेश कुमार पिता का नाम: नाथूलाल गृह संख्या : 880 उम्र : 37 लिंग : पुरुष	फोटो उपलब्ध	135	SNE0664359	निर्वाचक का नाम : आशा पति का नाम: कमलेश गृह संख्या : 880 उम्र : 36 लिंग : महिला	फोटो उपलब्ध	136	SNE0424218	निर्वाचक का नाम : कमलेश पिता का नाम: नाथूलाल गृह संख्या : 880 उम्र : 35 लिंग : पुरुष	फोटो उपलब्ध
137	SNE0750976	निर्वाचक का नाम : लक्ष्मी लाल पिता का नाम: नाथु लाल गृह संख्या : 880 उम्र : 31 लिंग : पुरुष	फोटो उपलब्ध	138	SNE0750984	निर्वाचक का नाम : केसर पति का नाम: लक्ष्मी लाल गृह संख्या : 880 उम्र : 31 लिंग : महिला	फोटो उपलब्ध	139	SNE1782184	निर्वाचक का नाम : कमला रेगर पति का नाम: सुरेश रेगर गृह संख्या : पोद्लां उम्र : 29 लिंग : महिला	फोटो उपलब्ध

140	SNE1380864	निर्वाचक का नाम : अंछी देवी पति का नाम: जगदीश गृह संख्या : 324 उम्र : 49 लिंग : महिला	141	KDY1317627	निर्वाचक का नाम : रूकमणी पति का नाम: भैरू गृह संख्या : 704 उम्र : 48 लिंग : महिला	142	SNE1840719	निर्वाचक का नाम : रीना रेगर पिता का नाम: माधव लाल गृह संख्या : 770 उम्र : 19 लिंग : महिला
143	SNE1844877	निर्वाचक का नाम : दीपू रेगर पिता का नाम: माधव लाल गृह संख्या : 770 उम्र : 19 लिंग : महिला	144	KDY1101112	निर्वाचक का नाम : सुरेश पिता का नाम: मोहन गृह संख्या : 783 उम्र : 45 लिंग : पुरुष	145	SNE0194928	निर्वाचक का नाम : डाली पति का नाम: सुरेश गृह संख्या : 783 उम्र : 43 लिंग : महिला
146	SNE0141143	निर्वाचक का नाम : रामचन्द्र पिता का नाम: मोहन लाल गृह संख्या : 783 उम्र : 37 लिंग : पुरुष	147	SNE0789131	निर्वाचक का नाम : नानी देवी पति का नाम: रामचन्द्र गृह संख्या : 783 उम्र : 34 लिंग : महिला	148	SNE1720077	निर्वाचक का नाम : पूजा पिता का नाम: सुरेश चंद गृह संख्या : 783 उम्र : 20 लिंग : महिला
149	RJ/20/152/474004	निर्वाचक का नाम : लेहरू पिता का नाम: उंकार गृह संख्या : 785 उम्र : 74 लिंग : पुरुष	150	KDY1101120	निर्वाचक का नाम : बाबू पिता का नाम: लेहरू गृह संख्या : 785 उम्र : 44 लिंग : पुरुष	151	SNE0141119	निर्वाचक का नाम : खुबलता पति का नाम: बाबू गृह संख्या : 785 उम्र : 37 लिंग : महिला
152	RJ/20/152/474338	निर्वाचक का नाम : चुनी पति का नाम: लोभा गृह संख्या : 786 उम्र : 82 लिंग : महिला	153	RJ/20/152/474308	निर्वाचक का नाम : मगनीराम पिता का नाम: लोभा गृह संख्या : 786 उम्र : 55 लिंग : पुरुष	154	RJ/20/152/474364	निर्वाचक का नाम : केसर पति का नाम: मगनीराम गृह संख्या : 786 उम्र : 54 लिंग : महिला
155	KDY1317593	निर्वाचक का नाम : सोहन पिता का नाम: मांगू गृह संख्या : 787 उम्र : 56 लिंग : पुरुष	156	RJ/20/152/474324	निर्वाचक का नाम : टमू पति का नाम: सोहन गृह संख्या : 787 उम्र : 54 लिंग : महिला	157	SNE1169481	निर्वाचक का नाम : किशन लाल पिता का नाम: मोहन लाल गृह संख्या : 787 उम्र : 29 लिंग : पुरुष
158	SNE1169507	निर्वाचक का नाम : गणिया पति का नाम: किशन लाल गृह संख्या : 787 उम्र : 27 लिंग : महिला	159	SNE1169499	निर्वाचक का नाम : कालुराम पिता का नाम: सोहन लाल गृह संख्या : 787 उम्र : 27 लिंग : पुरुष	160	KDY2023091	निर्वाचक का नाम : रतन पिता का नाम: मोडा गृह संख्या : 789 उम्र : 85 लिंग : पुरुष
161	RJ/20/152/474248	निर्वाचक का नाम : रोशन पिता का नाम: मोडा गृह संख्या : 789 उम्र : 73 लिंग : पुरुष	162	KDY2023216	निर्वाचक का नाम : शंकरी पति का नाम: रोशन गृह संख्या : 789 उम्र : 70 लिंग : महिला	163	KDY1317601	निर्वाचक का नाम : मोहन पिता का नाम: हेमा गृह संख्या : 789 उम्र : 69 लिंग : पुरुष
164	RJ/20/152/474261	निर्वाचक का नाम : शंकर पिता का नाम: जोधा गृह संख्या : 789 उम्र : 67 लिंग : पुरुष	165	RJ/20/152/474125	निर्वाचक का नाम : प्यारा पिता का नाम: उमा गृह संख्या : 789 उम्र : 64 लिंग : पुरुष	166	RJ/20/152/474296	निर्वाचक का नाम : बरदी पति का नाम: शंकर गृह संख्या : 789 उम्र : 62 लिंग : महिला
167	RJ/20/152/474297	निर्वाचक का नाम : नानी पति का नाम: प्यारा गृह संख्या : 789 उम्र : 61 लिंग : महिला	168	SNE0489633	निर्वाचक का नाम : बाल किशन पिता का नाम: रूपा गृह संख्या : 789 उम्र : 57 लिंग : पुरुष	169	KDY1317619	निर्वाचक का नाम : कमली पति का नाम: शान्ति गृह संख्या : 789 उम्र : 55 लिंग : महिला

170	RJ/20/152/474299	निर्वाचक का नाम : नानी देवी पति का नाम: बाल किशन गृह संख्या : 789 उम्र : 48 लिंग : महिला	171	KDY1200625	निर्वाचक का नाम : लक्ष्मण पिता का नाम: प्यारा गृह संख्या : 789 उम्र : 46 लिंग : पुरुष	172	SNE0005082	निर्वाचक का नाम : श्यामू पति का नाम: लक्ष्मण गृह संख्या : 789 उम्र : 44 लिंग : महिला
173	SNE0005173	निर्वाचक का नाम : शान्तिालाल पिता का नाम: रतनलाल गृह संख्या : 789 उम्र : 40 लिंग : पुरुष	174	SNE0003616	निर्वाचक का नाम : मदन लाल पिता का नाम: प्यारा गृह संख्या : 789 उम्र : 40 लिंग : पुरुष	175	SNE0004705	निर्वाचक का नाम : प्रकाश पिता का नाम: प्यारा गृह संख्या : 789 उम्र : 38 लिंग : पुरुष
176	SNE0424267	निर्वाचक का नाम : मनोज पिता का नाम: शंकर लाल गृह संख्या : 789 उम्र : 36 लिंग : पुरुष	177	SNE0424234	निर्वाचक का नाम : श्रवण पिता का नाम: रोशन गृह संख्या : 789 उम्र : 36 लिंग : पुरुष	178	SNE0424242	निर्वाचक का नाम : चन्द्रेश पिता का नाम: शांतिलाल गृह संख्या : 789 उम्र : 36 लिंग : पुरुष
179	SNE0424259	निर्वाचक का नाम : आशा पति का नाम: प्रकाश गृह संख्या : 789 उम्र : 36 लिंग : महिला	180	SNE0194696	निर्वाचक का नाम : राजकुमार पिता का नाम: शंकरलाल गृह संख्या : 789 उम्र : 35 लिंग : पुरुष	181	SNE0809988	निर्वाचक का नाम : सीमा पति का नाम: राजकुमार गृह संख्या : 789 उम्र : 33 लिंग : महिला
182	SNE0854232	निर्वाचक का नाम : यशोदा देवी पति का नाम: श्रवण कुमार गृह संख्या : 789 उम्र : 33 लिंग : महिला	183	SNE0809970	निर्वाचक का नाम : महेन्द्र कुमार पिता का नाम: शंकरलाल गृह संख्या : 789 उम्र : 31 लिंग : पुरुष	184	SNE1082627	निर्वाचक का नाम : ओम प्रकाश पिता का नाम: बल किशन गृह संख्या : 789 उम्र : 28 लिंग : पुरुष
185	SNE1169648	निर्वाचक का नाम : लोकेश पिता का नाम: शांति लाल गृह संख्या : 789 उम्र : 27 लिंग : पुरुष	186	SNE1251172	निर्वाचक का नाम : ममता पिता का नाम: शंकर लाल गृह संख्या : 789 उम्र : 26 लिंग : महिला	187	SNE1616945	निर्वाचक का नाम : पूजा पिता का नाम: शंकर लाल गृह संख्या : 789 उम्र : 22 लिंग : महिला
188	RJ/20/152/474340	निर्वाचक का नाम : डाली पति का नाम: रामा गृह संख्या : 790 उम्र : 79 लिंग : महिला	189	KDY1200633	निर्वाचक का नाम : रतन पिता का नाम: रामा गृह संख्या : 790 उम्र : 46 लिंग : पुरुष	190	SNE0003400	निर्वाचक का नाम : संतोष पति का नाम: रतन गृह संख्या : 790 उम्र : 44 लिंग : महिला
191	SNE1169515	निर्वाचक का नाम : प्रेम चन्द पिता का नाम: राम लाल गृह संख्या : 790 उम्र : 33 लिंग : पुरुष	192	SNE1510734	निर्वाचक का नाम : मीना पति का नाम: प्रेम चांद गृह संख्या : 790 उम्र : 28 लिंग : महिला	193	RJ/20/152/474233	निर्वाचक का नाम : नाना पिता का नाम: हजारी गृह संख्या : 791 उम्र : 75 लिंग : पुरुष
194	SNE0108340	निर्वाचक का नाम : कैलाश पिता का नाम: नानालाल गृह संख्या : 791 उम्र : 41 लिंग : पुरुष	195	SNE0108225	निर्वाचक का नाम : प्रेम शंकर पिता का नाम: नानालाल गृह संख्या : 791 उम्र : 40 लिंग : पुरुष	196	SNE0854240	निर्वाचक का नाम : यशोदा देवी पति का नाम: प्रेमशंकर गृह संख्या : 791 उम्र : 37 लिंग : महिला
197	SNE0854257	निर्वाचक का नाम : गीता देवी पति का नाम: कैलाशचन्द्र गृह संख्या : 791 उम्र : 35 लिंग : महिला	198	RJ/20/152/474019	निर्वाचक का नाम : भैरू पिता का नाम: खमाण गृह संख्या : 792 उम्र : 75 लिंग : पुरुष	199	SNE1671403	निर्वाचक का नाम : किशन पिता का नाम: भैरू लाल गृह संख्या : 792 उम्र : 21 लिंग : पुरुष

200	RJ/20/152/474046	निर्वाचक का नाम : मोवनी पति का नाम: नानू गृह संख्या : 793 उम्र : 74 लिंग : महिला	फोटो उपलब्ध	201	RJ/20/152/474057	निर्वाचक का नाम : अण्छी पति का नाम: नानू गृह संख्या : 793 उम्र : 73 लिंग : महिला	फोटो उपलब्ध	202	SNE0630350	निर्वाचक का नाम : सोहनलाल पिता का नाम: नानालाल गृह संख्या : 793 उम्र : 51 लिंग : पुरुष	फोटो उपलब्ध
203	SNE0630368	निर्वाचक का नाम : मांगीदेवी पति का नाम: सोहनलाल गृह संख्या : 793 उम्र : 47 लिंग : महिला	फोटो उपलब्ध	204	SNE0424275	निर्वाचक का नाम : चेनी राम पिता का नाम: नाना लाल गृह संख्या : 793 उम्र : 42 लिंग : पुरुष	फोटो उपलब्ध	205	SNE0424283	निर्वाचक का नाम : माया पति का नाम: चेनीराम गृह संख्या : 793 उम्र : 40 लिंग : महिला	फोटो उपलब्ध
206	SNE1667955	निर्वाचक का नाम : काजल पिता का नाम: सोहन लाल गृह संख्या : 793 उम्र : 21 लिंग : महिला	फोटो उपलब्ध	207	RJ/20/152/474168	निर्वाचक का नाम : मोहन पिता का नाम: हीरा गृह संख्या : 794 उम्र : 79 लिंग : पुरुष	फोटो उपलब्ध	208	KDY1231430	निर्वाचक का नाम : पानी पति का नाम: प्रहलाद गृह संख्या : 794 उम्र : 65 लिंग : महिला	फोटो उपलब्ध
209	KDY1334226	निर्वाचक का नाम : रतनी पति का नाम: प्रभु लाल गृह संख्या : 794 उम्र : 44 लिंग : महिला	फोटो उपलब्ध	210	KDY1200641	निर्वाचक का नाम : मदन पिता का नाम: मोहन गृह संख्या : 794 उम्र : 43 लिंग : पुरुष	फोटो उपलब्ध	211	SNE0854265	निर्वाचक का नाम : कमला देवी पति का नाम: मदनलाल गृह संख्या : 794 उम्र : 37 लिंग : महिला	फोटो उपलब्ध
212	SNE1082650	निर्वाचक का नाम : पियूष पिता का नाम: प्रहलाद गृह संख्या : 794 उम्र : 28 लिंग : पुरुष	फोटो उपलब्ध	213	SNE1668060	निर्वाचक का नाम : धर्मेश पिता का नाम: प्रभू लाल गृह संख्या : 794 उम्र : 22 लिंग : पुरुष	फोटो उपलब्ध	214	RJ/20/152/474051	निर्वाचक का नाम : लेहरू पिता का नाम: रूपा गृह संख्या : 795 उम्र : 78 लिंग : पुरुष	फोटो उपलब्ध
215	RJ/20/152/474237	निर्वाचक का नाम : केसी पति का नाम: लेहरू गृह संख्या : 795 उम्र : 75 लिंग : महिला	फोटो उपलब्ध	216	KDY0951145	निर्वाचक का नाम : किसन पिता का नाम: लेहरू गृह संख्या : 795 उम्र : 49 लिंग : पुरुष	फोटो उपलब्ध	217	SNE0424291	निर्वाचक का नाम : सुशीला पति का नाम: किशन गृह संख्या : 795 उम्र : 46 लिंग : महिला	फोटो उपलब्ध
218	KDY1334234	निर्वाचक का नाम : भंवरलाल पिता का नाम: लेहरूलाल गृह संख्या : 795 उम्र : 36 लिंग : पुरुष	फोटो उपलब्ध	219	SNE1169523	निर्वाचक का नाम : सीमा देवी पति का नाम: भंवर लाल गृह संख्या : 795 उम्र : 29 लिंग : महिला	फोटो उपलब्ध	220	SNE1601095	निर्वाचक का नाम : विशाल पिता का नाम: किशन गृह संख्या : 795 उम्र : 22 लिंग : पुरुष	फोटो उपलब्ध
221	RJ/20/152/474115	निर्वाचक का नाम : किशन पिता का नाम: मोहन गृह संख्या : 797 उम्र : 70 लिंग : पुरुष	फोटो उपलब्ध	222	SNE0789149	निर्वाचक का नाम : मुकेश कुमार पिता का नाम: किशनलाल गृह संख्या : 797 उम्र : 35 लिंग : पुरुष	फोटो उपलब्ध	223	SNE1082643	निर्वाचक का नाम : ज्ञानी पति का नाम: मुकेश गृह संख्या : 797 उम्र : 33 लिंग : महिला	फोटो उपलब्ध
224	SNE0630376	निर्वाचक का नाम : रमेश कुमार पिता का नाम: किशनलाल गृह संख्या : 797 उम्र : 33 लिंग : पुरुष	फोटो उपलब्ध	225	SNE0630384	निर्वाचक का नाम : कांता देवी पति का नाम: रमेश कुमार गृह संख्या : 797 उम्र : 32 लिंग : महिला	फोटो उपलब्ध	226	SNE1169531	निर्वाचक का नाम : देवी लाल पिता का नाम: किशन लाल गृह संख्या : 797 उम्र : 29 लिंग : पुरुष	फोटो उपलब्ध
227	RJ/20/152/475026	निर्वाचक का नाम : गोमी पति का नाम: गणेश गृह संख्या : 800 उम्र : 87 लिंग : महिला	फोटो उपलब्ध	228	KDY1101138	निर्वाचक का नाम : भंवर लाल पिता का नाम: गणेश गृह संख्या : 800 उम्र : 44 लिंग : पुरुष	फोटो उपलब्ध	229	SNE0424309	निर्वाचक का नाम : मंजू पति का नाम: भंवरलाल गृह संख्या : 800 उम्र : 41 लिंग : महिला	फोटो उपलब्ध

विधान सभा क्षेत्र की संख्या व नाम : 179-सहाडा
अनुभाग की संख्या व नाम : 3-रेगर मोहल्ला ञावा के पास,पोटलां

230	SNE1549930	231	SNE1328483
निर्वाचक का नाम : कविता पिता का नाम: मदन लाल गृह संख्या : 828 उम्र : 23 लिंग : महिला	फोटो उपलब्ध	निर्वाचक का नाम : कमलेश पिता का नाम: नाथू लाल गृह संख्या : 917 उम्र : 34 लिंग : पुरुष	फोटो उपलब्ध

232	RJ/20/152/474207	निर्वाचक का नाम : मांगी पति का नाम: मांगू गृह संख्या : 801 उम्र : 80 लिंग : महिला	फोटो उपलब्ध	233	KDY1333632	निर्वाचक का नाम : बंदी पिता का नाम: मांगू गृह संख्या : 801 उम्र : 43 लिंग : पुरुष	फोटो उपलब्ध	234	SNE0424317	निर्वाचक का नाम : पुष्पा पति का नाम: बंदी गृह संख्या : 801 उम्र : 40 लिंग : महिला	फोटो उपलब्ध
235	SNE0081539	निर्वाचक का नाम : हगामी पति का नाम: प्यारा गृह संख्या : 804 उम्र : 67 लिंग : महिला	फोटो उपलब्ध	236	SNE1354422	निर्वाचक का नाम : लीला देवी पति का नाम: माधु लाल गृह संख्या : 804 उम्र : 41 लिंग : महिला	फोटो उपलब्ध	237	SNE0141317	निर्वाचक का नाम : माधू लाल पिता का नाम: प्यारा गृह संख्या : 804 उम्र : 39 लिंग : पुरुष	फोटो उपलब्ध
238	RJ/20/152/474313	निर्वाचक का नाम : जेराम पिता का नाम: नाथू गृह संख्या : 805 उम्र : 75 लिंग : पुरुष	फोटो उपलब्ध	239	RJ/20/152/474215	निर्वाचक का नाम : धापू पति का नाम: जेराम गृह संख्या : 805 उम्र : 70 लिंग : महिला	फोटो उपलब्ध	240	RJ/20/152/474328	निर्वाचक का नाम : कमला पति का नाम: जवारू गृह संख्या : 808 उम्र : 65 लिंग : महिला	फोटो उपलब्ध
241	KDY1333624	निर्वाचक का नाम : जेटू पिता का नाम: गोपू गृह संख्या : 808 उम्र : 65 लिंग : पुरुष	फोटो उपलब्ध	242	SNE1299387	निर्वाचक का नाम : भेरू रेगर पिता का नाम: ज्वारू रेगर गृह संख्या : 808 उम्र : 27 लिंग : पुरुष	फोटो उपलब्ध	243	SNE1299361	निर्वाचक का नाम : रतन रेगर पिता का नाम: ज्वारू रेगर गृह संख्या : 808 उम्र : 26 लिंग : पुरुष	फोटो उपलब्ध
244	SNE1841402	निर्वाचक का नाम : कालू राम रेगर पिता का नाम: जेटू रेगर गृह संख्या : 808 उम्र : 21 लिंग : पुरुष	फोटो उपलब्ध	245	SNE0003178	निर्वाचक का नाम : नाथू पिता का नाम: मोडा गृह संख्या : 809 उम्र : 80 लिंग : पुरुष	फोटो उपलब्ध	246	RJ/20/152/474196	निर्वाचक का नाम : गंगा पति का नाम: नाथू गृह संख्या : 809 उम्र : 75 लिंग : महिला	फोटो उपलब्ध
247	SNE1354182	निर्वाचक का नाम : माधु लाल पिता का नाम: नाथू लाल गृह संख्या : 809 उम्र : 50 लिंग : पुरुष	फोटो उपलब्ध	248	SNE0003145	निर्वाचक का नाम : पुष्पा पति का नाम: माधु गृह संख्या : 809 उम्र : 44 लिंग : महिला	फोटो उपलब्ध	249	RJ/20/152/474326	निर्वाचक का नाम : नाराणी पति का नाम: पेमा गृह संख्या : 810 उम्र : 70 लिंग : महिला	फोटो उपलब्ध
250	KDY1200682	निर्वाचक का नाम : बाबू पिता का नाम: पेमा गृह संख्या : 810 उम्र : 46 लिंग : पुरुष	फोटो उपलब्ध	251	KDY2022291	निर्वाचक का नाम : गोपाल पिता का नाम: प्रेमराज गृह संख्या : 810 उम्र : 38 लिंग : पुरुष	फोटो उपलब्ध	252	SNE0702977	निर्वाचक का नाम : कान्तादेवी पति का नाम: गोपाललाल गृह संख्या : 810 उम्र : 35 लिंग : महिला	फोटो उपलब्ध
253	RJ/20/152/474096	निर्वाचक का नाम : शंकर पिता का नाम: मांगू गृह संख्या : 812 उम्र : 65 लिंग : पुरुष	फोटो उपलब्ध	254	RJ/20/152/474020	निर्वाचक का नाम : सुशीला पति का नाम: शंकर गृह संख्या : 812 उम्र : 62 लिंग : महिला	फोटो उपलब्ध	255	SNE1540434	निर्वाचक का नाम : रतन लाल पिता का नाम: शंकर लाल गृह संख्या : 812 उम्र : 23 लिंग : पुरुष	फोटो उपलब्ध
256	RJ/20/152/474505	निर्वाचक का नाम : दल्ला पिता का नाम: मोडा गृह संख्या : 813 उम्र : 70 लिंग : पुरुष	फोटो उपलब्ध	257	SNE0081513	निर्वाचक का नाम : मुली पति का नाम: दल्ला गृह संख्या : 813 उम्र : 65 लिंग : महिला	फोटो उपलब्ध	258	SNE1354463	निर्वाचक का नाम : प्रेम पति का नाम: दिनेश कुमार गृह संख्या : 813 उम्र : 36 लिंग : महिला	फोटो उपलब्ध
259	SNE1354471	निर्वाचक का नाम : दिनेश कुमार पिता का नाम: रोशन लाल गृह संख्या : 813 उम्र : 32 लिंग : पुरुष	फोटो उपलब्ध	260	KDY1231448	निर्वाचक का नाम : नाथू पिता का नाम: खेमा गृह संख्या : 814 उम्र : 66 लिंग : पुरुष	फोटो उपलब्ध	261	RJ/20/152/474264	निर्वाचक का नाम : सोहनी पति का नाम: नाथू गृह संख्या : 814 उम्र : 63 लिंग : महिला	फोटो उपलब्ध

262	SNE0664367	निर्वाचक का नाम : हीरा लाल पिता का नाम: नाथु गृह संख्या : 814 उम्र : 33 लिंग : पुरुष	फोटो उपलब्ध	263	SNE1540475	निर्वाचक का नाम : लीला पति का नाम: हीरालाल गृह संख्या : 814 उम्र : 26 लिंग : महिला	फोटो उपलब्ध	264	KDY1200708	निर्वाचक का नाम : नाना पिता का नाम: भूरा गृह संख्या : 816 उम्र : 55 लिंग : पुरुष	फोटो उपलब्ध
265	SNE0081505	निर्वाचक का नाम : कमला पति का नाम: नाना गृह संख्या : 816 उम्र : 54 लिंग : महिला	फोटो उपलब्ध	266	SNE1169598	निर्वाचक का नाम : रेखा देवी पति का नाम: राजू गृह संख्या : 816 उम्र : 29 लिंग : महिला	फोटो उपलब्ध	267	SNE1169580	निर्वाचक का नाम : राजू पिता का नाम: नाना लाल गृह संख्या : 816 उम्र : 29 लिंग : पुरुष	फोटो उपलब्ध
268	SNE1617851	निर्वाचक का नाम : पुष्पा देवी पति का नाम: प्रेम चंद गृह संख्या : 816 उम्र : 29 लिंग : महिला	फोटो उपलब्ध	269	SNE1617695	निर्वाचक का नाम : मनीष पिता का नाम: कालू राम गृह संख्या : 816 उम्र : 23 लिंग : पुरुष	फोटो उपलब्ध	270	RJ/20/152/474200	निर्वाचक का नाम : सणगारी पति का नाम: डालू गृह संख्या : 818 उम्र : 80 लिंग : महिला	फोटो उपलब्ध
271	KDY0951129	निर्वाचक का नाम : भोलीराम पिता का नाम: गोमा गृह संख्या : 818 उम्र : 74 लिंग : पुरुष	फोटो उपलब्ध	272	RJ/20/152/474021	निर्वाचक का नाम : लेहरी पति का नाम: भोलीराम गृह संख्या : 818 उम्र : 73 लिंग : महिला	फोटो उपलब्ध	273	SNE1279660	निर्वाचक का नाम : पारस देवी पति का नाम: प्रभू लाल गृह संख्या : 818 उम्र : 38 लिंग : महिला	फोटो उपलब्ध
274	SNE0108381	निर्वाचक का नाम : प्रभू लाल पिता का नाम: भोलीराम गृह संख्या : 818 उम्र : 37 लिंग : पुरुष	फोटो उपलब्ध	275	RJ/20/152/474202	निर्वाचक का नाम : लेहरी पति का नाम: नानू गृह संख्या : 820 उम्र : 79 लिंग : महिला	फोटो उपलब्ध	276	SNE0003947	निर्वाचक का नाम : देवीलाल पिता का नाम: नानू गृह संख्या : 820 उम्र : 40 लिंग : पुरुष	फोटो उपलब्ध
277	SNE0003954	निर्वाचक का नाम : हगामी पति का नाम: देवीलाल गृह संख्या : 820 उम्र : 38 लिंग : महिला	फोटो उपलब्ध	278	SNE0424333	निर्वाचक का नाम : जीवराज पिता का नाम: मोती गृह संख्या : 821 उम्र : 43 लिंग : पुरुष	फोटो उपलब्ध	279	SNE1437540	निर्वाचक का नाम : संतोषी देवी पति का नाम: जीवराज गृह संख्या : 821 उम्र : 40 लिंग : महिला	फोटो उपलब्ध
280	SNE1299163	निर्वाचक का नाम : बदामी पति का नाम: चंपा लाल गृह संख्या : 821 उम्र : 38 लिंग : महिला	फोटो उपलब्ध	281	SNE0003624	निर्वाचक का नाम : चम्पा लाल पिता का नाम: मोती गृह संख्या : 821 उम्र : 37 लिंग : पुरुष	फोटो उपलब्ध	282	RJ/20/152/474245	निर्वाचक का नाम : केली पति का नाम: मांगू गृह संख्या : 822 उम्र : 94 लिंग : महिला	फोटो उपलब्ध
283	SNE0491498	निर्वाचक का नाम : माधू पिता का नाम: मांगू गृह संख्या : 822 उम्र : 59 लिंग : पुरुष	फोटो उपलब्ध	284	SNE0491506	निर्वाचक का नाम : गीता पति का नाम: माधू गृह संख्या : 822 उम्र : 58 लिंग : महिला	फोटो उपलब्ध	285	SNE1304492	निर्वाचक का नाम : भेरू लाल पिता का नाम: माधव लाल गृह संख्या : 822 उम्र : 28 लिंग : पुरुष	फोटो उपलब्ध
286	SNE1299247	निर्वाचक का नाम : पूजा पति का नाम: भेरू लाल गृह संख्या : 822 उम्र : 28 लिंग : महिला	फोटो उपलब्ध	287	KDY1101153	निर्वाचक का नाम : बाबू लाल पिता का नाम: नाथू गृह संख्या : 823 उम्र : 45 लिंग : पुरुष	फोटो उपलब्ध	288	KDY2022432	निर्वाचक का नाम : सीता पति का नाम: बाबू लाल गृह संख्या : 823 उम्र : 43 लिंग : महिला	फोटो उपलब्ध
289	KDY1101146	निर्वाचक का नाम : शिवलाल पिता का नाम: नाथू गृह संख्या : 823 उम्र : 43 लिंग : पुरुष	फोटो उपलब्ध	290	KDY1317643	निर्वाचक का नाम : शम्भू लाल पिता का नाम: नाथू गृह संख्या : 823 उम्र : 43 लिंग : पुरुष	फोटो उपलब्ध	291	SNE0522045	निर्वाचक का नाम : सीता पति का नाम: शिवलाल गृह संख्या : 823 उम्र : 39 लिंग : महिला	फोटो उपलब्ध

292	SNE1331271	निर्वाचक का नाम : शांति पति का नाम: शंभू लाल गृह संख्या : 823 उम्र : 37 लिंग : महिला	फोटो उपलब्ध	293	SNE0443341	निर्वाचक का नाम : केशवलाल पिता का नाम: केला गृह संख्या : 825 उम्र : 82 लिंग : पुरुष	फोटो उपलब्ध	294	KDY1200716	निर्वाचक का नाम : मांगी पति का नाम: केशवलाल गृह संख्या : 825 उम्र : 79 लिंग : महिला	फोटो उपलब्ध
295	SNE0424341	निर्वाचक का नाम : मुकेश पिता का नाम: केशव लाल गृह संख्या : 825 उम्र : 40 लिंग : पुरुष	फोटो उपलब्ध	296	SNE0572974	निर्वाचक का नाम : अंजना पति का नाम: मुकेश गृह संख्या : 825 उम्र : 36 लिंग : महिला	फोटो उपलब्ध	297	SNE1169606	निर्वाचक का नाम : भरत पिता का नाम: केसव लाल गृह संख्या : 825 उम्र : 27 लिंग : पुरुष	फोटो उपलब्ध
298	SNE1694488	निर्वाचक का नाम : हंस राज पिता का नाम: रुपा गृह संख्या : 826 उम्र : 79 लिंग : पुरुष	फोटो उपलब्ध	299	RJ/20/152/474090	निर्वाचक का नाम : रतन पिता का नाम: रुपा गृह संख्या : 826 उम्र : 75 लिंग : पुरुष	फोटो उपलब्ध	300	RJ/20/152/474016	निर्वाचक का नाम : सोहनी पति का नाम: रतन गृह संख्या : 826 उम्र : 73 लिंग : महिला	फोटो उपलब्ध
301	SNE0081497	निर्वाचक का नाम : धीसी पति का नाम: हांसू गृह संख्या : 826 उम्र : 68 लिंग : महिला	फोटो उपलब्ध	302	SNE0237024	निर्वाचक का नाम : अशोक पिता का नाम: हांसू गृह संख्या : 826 उम्र : 46 लिंग : पुरुष	फोटो उपलब्ध	303	SNE0424358	निर्वाचक का नाम : कंचन पति का नाम: अशोक गृह संख्या : 826 उम्र : 43 लिंग : महिला	फोटो उपलब्ध
304	SNE1279595	निर्वाचक का नाम : भारत भूषण पिता का नाम: हंसराज गृह संख्या : 826 उम्र : 30 लिंग : पुरुष	फोटो उपलब्ध	305	SNE1380831	निर्वाचक का नाम : मुन्नी कुमारी पिता का नाम: रतन लाल गृह संख्या : 826 उम्र : 25 लिंग : महिला	फोटो उपलब्ध	306	KDY1101161	निर्वाचक का नाम : रूपी पति का नाम: गोपू गृह संख्या : 828 उम्र : 82 लिंग : महिला	फोटो उपलब्ध
307	KDY1101179	निर्वाचक का नाम : नाथी पति का नाम: मदन गृह संख्या : 828 उम्र : 45 लिंग : महिला	फोटो उपलब्ध	308	SNE1679034	निर्वाचक का नाम : टीना पिता का नाम: मदन लाल गृह संख्या : 828 उम्र : 21 लिंग : महिला	फोटो उपलब्ध	309	KDY1317650	निर्वाचक का नाम : ऐजी पति का नाम: केला गृह संख्या : 829 उम्र : 92 लिंग : महिला	फोटो उपलब्ध
310	RJ/20/152/474024	निर्वाचक का नाम : कालू पिता का नाम: केला गृह संख्या : 829 उम्र : 63 लिंग : पुरुष	फोटो उपलब्ध	311	KDY1317668	निर्वाचक का नाम : नाराणी पति का नाम: कालू गृह संख्या : 829 उम्र : 60 लिंग : महिला	फोटो उपलब्ध	312	SNE0424366	निर्वाचक का नाम : प्रेमचंद पिता का नाम: कालू गृह संख्या : 829 उम्र : 39 लिंग : पुरुष	फोटो उपलब्ध
313	SNE0522052	निर्वाचक का नाम : मीना पति का नाम: प्रेमचन्द्र गृह संख्या : 829 उम्र : 37 लिंग : महिला	फोटो उपलब्ध	314	SNE0854281	निर्वाचक का नाम : किशनलाल पिता का नाम: कालुराम गृह संख्या : 829 उम्र : 30 लिंग : पुरुष	फोटो उपलब्ध	315	SNE1279603	निर्वाचक का नाम : मंजू पति का नाम: किशन लाल गृह संख्या : 829 उम्र : 30 लिंग : महिला	फोटो उपलब्ध
316	SNE1354398	निर्वाचक का नाम : राजकुमार पिता का नाम: भेरू लाल गृह संख्या : 830 उम्र : 28 लिंग : पुरुष	फोटो उपलब्ध	317	RJ/20/152/474134	निर्वाचक का नाम : सोहनी पति का नाम: मोहन गृह संख्या : 833 उम्र : 77 लिंग : महिला	फोटो उपलब्ध	318	RJ/20/152/474304	निर्वाचक का नाम : कैलाश पिता का नाम: मोहन गृह संख्या : 833 उम्र : 55 लिंग : पुरुष	फोटो उपलब्ध
319	RJ/20/152/474135	निर्वाचक का नाम : श्यामू पति का नाम: कैलाश गृह संख्या : 833 उम्र : 54 लिंग : महिला	फोटो उपलब्ध	320	KDY1101195	निर्वाचक का नाम : बंशी लाल पिता का नाम: मोहन गृह संख्या : 833 उम्र : 44 लिंग : पुरुष	फोटो उपलब्ध	321	SNE0854299	निर्वाचक का नाम : सीता देवी पति का नाम: बंशीलाल गृह संख्या : 833 उम्र : 41 लिंग : महिला	फोटो उपलब्ध

322	SNE1279645
निर्वाचक का नाम : संपत पिता का नाम: कैलाश गृह संख्या : 833 उम्र : 29 लिंग : पुरुष	फोटो उपलब्ध

323	SNE1169614
निर्वाचक का नाम : भगवान लाल पिता का नाम: कैलाश चन्द्र गृह संख्या : 833 उम्र : 28 लिंग : पुरुष	फोटो उपलब्ध

324	SNE1561869
निर्वाचक का नाम : रुपा पति का नाम: संपत गृह संख्या : 833 उम्र : 24 लिंग : महिला	फोटो उपलब्ध

325	RJ/20/152/474047
निर्वाचक का नाम : नगजी पिता का नाम: तलोक गृह संख्या : 834 उम्र : 75 लिंग : पुरुष	फोटो उपलब्ध

326	RJ/20/152/475018
निर्वाचक का नाम : गणेशी पति का नाम: मोहन गृह संख्या : 837 उम्र : 72 लिंग : महिला	फोटो उपलब्ध

327	SNE0522060
निर्वाचक का नाम : कालूराम पिता का नाम: मोहनलाल गृह संख्या : 837 उम्र : 47 लिंग : पुरुष	फोटो उपलब्ध

328	SNE0522078
निर्वाचक का नाम : मधु पति का नाम: कालूराम गृह संख्या : 837 उम्र : 40 लिंग : महिला	फोटो उपलब्ध

329	SNE0424374
निर्वाचक का नाम : बट्टी लाल पिता का नाम: मोहन गृह संख्या : 837 उम्र : 39 लिंग : पुरुष	फोटो उपलब्ध

330	SNE0929513
निर्वाचक का नाम : गीता पति का नाम: बट्टी लाल गृह संख्या : 837 उम्र : 36 लिंग : महिला	फोटो उपलब्ध

331	SNE1350628
निर्वाचक का नाम : अनिता पति का नाम: सत्यनारायण गृह संख्या : 860 उम्र : 29 लिंग : महिला	फोटो उपलब्ध

332	RJ/20/152/474365	निर्वाचक का नाम : सोनी पति का नाम: लादू गृह संख्या : 784 उम्र : 75 लिंग : महिला	फोटो उपलब्ध	333	KDY1101229	निर्वाचक का नाम : भगवान पिता का नाम: मांगू गृह संख्या : 840 उम्र : 60 लिंग : पुरुष	फोटो उपलब्ध	334	SNE1169622	निर्वाचक का नाम : बदामी पति का नाम: भगवान गृह संख्या : 840 उम्र : 55 लिंग : महिला	फोटो उपलब्ध
335	RJ/20/152/474268	निर्वाचक का नाम : कुशाली पति का नाम: बेणा गृह संख्या : 841 उम्र : 85 लिंग : महिला	फोटो उपलब्ध	336	SNE1630300	निर्वाचक का नाम : किशन लाल पिता का नाम: बेणा गृह संख्या : 841 उम्र : 65 लिंग : पुरुष	फोटो उपलब्ध	337	RJ/20/152/474509	निर्वाचक का नाम : मांगी पति का नाम: देवकिशन गृह संख्या : 841 उम्र : 63 लिंग : महिला	फोटो उपलब्ध
338	SNE0437533	निर्वाचक का नाम : कालू पिता का नाम: बेणा गृह संख्या : 841 उम्र : 54 लिंग : पुरुष	फोटो उपलब्ध	339	SNE1082668	निर्वाचक का नाम : गीता पति का नाम: सांवर मल गृह संख्या : 841 उम्र : 34 लिंग : महिला	फोटो उपलब्ध	340	SNE0522086	निर्वाचक का नाम : सावरमल पिता का नाम: किशनलाल गृह संख्या : 841 उम्र : 32 लिंग : पुरुष	फोटो उपलब्ध
341	KDY1101237	निर्वाचक का नाम : दल्ला पिता का नाम: धीसा गृह संख्या : 842 उम्र : 64 लिंग : पुरुष	फोटो उपलब्ध	342	RJ/20/152/474055	निर्वाचक का नाम : अण्छी पति का नाम: दल्ला गृह संख्या : 842 उम्र : 56 लिंग : महिला	फोटो उपलब्ध	343	SNE1010453	निर्वाचक का नाम : कालू लाल पिता का नाम: दल्ला गृह संख्या : 842 उम्र : 32 लिंग : पुरुष	फोटो उपलब्ध
344	SNE1287937	निर्वाचक का नाम : रतन लाल पिता का नाम: दल्ला गृह संख्या : 842 उम्र : 26 लिंग : पुरुष	फोटो उपलब्ध	345	KDY1333640	निर्वाचक का नाम : शंकर पिता का नाम: रामा गृह संख्या : 843 उम्र : 44 लिंग : पुरुष	फोटो उपलब्ध	346	SNE1082700	निर्वाचक का नाम : राधा पति का नाम: शंकर लाल गृह संख्या : 843 उम्र : 38 लिंग : महिला	फोटो उपलब्ध
347	SNE0750992	निर्वाचक का नाम : कैलाश चन्द्र पिता का नाम: उदयराम गृह संख्या : 843 उम्र : 35 लिंग : पुरुष	फोटो उपलब्ध	348	SNE1082684	निर्वाचक का नाम : रानी पति का नाम: कैलाश चन्द्र गृह संख्या : 843 उम्र : 30 लिंग : महिला	फोटो उपलब्ध	349	RJ/20/152/474210	निर्वाचक का नाम : टमू पति का नाम: तुलछा गृह संख्या : 844 उम्र : 79 लिंग : महिला	फोटो उपलब्ध
350	KDY1101260	निर्वाचक का नाम : सोहनी पति का नाम: मोहन गृह संख्या : 845 उम्र : 75 लिंग : महिला	फोटो उपलब्ध	351	SNE0108233	निर्वाचक का नाम : किशन लाल पिता का नाम: मोहन लाल गृह संख्या : 845 उम्र : 44 लिंग : पुरुष	फोटो उपलब्ध	352	KDY1335306	निर्वाचक का नाम : रमेशचन्द्र पिता का नाम: मोहनलाल गृह संख्या : 845 उम्र : 42 लिंग : पुरुष	फोटो उपलब्ध
353	SNE0751008	निर्वाचक का नाम : अण्छी पति का नाम: किशन लाल गृह संख्या : 845 उम्र : 39 लिंग : महिला	फोटो उपलब्ध	354	SNE0449025	निर्वाचक का नाम : रीना देवी पति का नाम: रमेश चन्द्र गृह संख्या : 845 उम्र : 37 लिंग : महिला	फोटो उपलब्ध	355	KDY1101278	निर्वाचक का नाम : तुलसी पति का नाम: मोहन गृह संख्या : 846 उम्र : 54 लिंग : महिला	फोटो उपलब्ध
356	SNE0194910	निर्वाचक का नाम : रमेश पिता का नाम: मोहनलाल गृह संख्या : 846 उम्र : 35 लिंग : पुरुष	फोटो उपलब्ध	357	SNE1437961	निर्वाचक का नाम : विमला पति का नाम: रमेश चंद गृह संख्या : 846 उम्र : 32 लिंग : महिला	फोटो उपलब्ध	358	RJ/20/152/474286	निर्वाचक का नाम : प्रभू पिता का नाम: भुवाना गृह संख्या : 847 उम्र : 60 लिंग : पुरुष	फोटो उपलब्ध
359	KDY1317692	निर्वाचक का नाम : केसर पति का नाम: प्रभू गृह संख्या : 847 उम्र : 57 लिंग : महिला	फोटो उपलब्ध	360	KDY1317684	निर्वाचक का नाम : शान्तिलाल पिता का नाम: भुवाना गृह संख्या : 847 उम्र : 55 लिंग : पुरुष	फोटो उपलब्ध	361	KDY1317676	निर्वाचक का नाम : पारस पति का नाम: शांति लाल गृह संख्या : 847 उम्र : 44 लिंग : महिला	फोटो उपलब्ध

362	KDY1200732	निर्वाचक का नाम : कमला पति का नाम: माधुलाल गृह संख्या : 848 उम्र : 55 लिंग : महिला	फोटो उपलब्ध	363	SNE1720630	निर्वाचक का नाम : रतन लाल पिता का नाम: माधु लाल गृह संख्या : 848 उम्र : 24 लिंग : पुरुष	फोटो उपलब्ध	364	KDY1101302	निर्वाचक का नाम : किशन पिता का नाम: पेमा गृह संख्या : 851 उम्र : 49 लिंग : पुरुष	फोटो उपलब्ध
365	SNE0702985	निर्वाचक का नाम : लक्ष्मीदेवी पति का नाम: किशनलाल गृह संख्या : 851 उम्र : 44 लिंग : महिला	फोटो उपलब्ध	366	RJ/20/152/474351	निर्वाचक का नाम : नोसी पति का नाम: शंकर गृह संख्या : 852 उम्र : 68 लिंग : महिला	फोटो उपलब्ध	367	SNE0854307	निर्वाचक का नाम : रतनलाल पिता का नाम: शंकरलाल गृह संख्या : 852 उम्र : 40 लिंग : पुरुष	फोटो उपलब्ध
368	SNE0854315	निर्वाचक का नाम : रानी देवी पति का नाम: रतनलाल गृह संख्या : 852 उम्र : 37 लिंग : महिला	फोटो उपलब्ध	369	SNE1882950	निर्वाचक का नाम : जमना पिता का नाम: शंकर लाल कीर गृह संख्या : 852 उम्र : 24 लिंग : महिला	फोटो उपलब्ध	370	SNE1882778	निर्वाचक का नाम : सीता पिता का नाम: शंकर लाल कीर गृह संख्या : 852 उम्र : 22 लिंग : महिला	फोटो उपलब्ध
371	RJ/20/152/474363	निर्वाचक का नाम : रामेश्वर पिता का नाम: खेमा गृह संख्या : 853 उम्र : 57 लिंग : पुरुष	फोटो उपलब्ध	372	SNE0424382	निर्वाचक का नाम : पपुडी पति का नाम: रामेश्वर गृह संख्या : 853 उम्र : 55 लिंग : महिला	फोटो उपलब्ध	373	SNE0899179	निर्वाचक का नाम : कालू राम पिता का नाम: रामेश्वर लाल गृह संख्या : 853 उम्र : 36 लिंग : पुरुष	फोटो उपलब्ध
374	SNE0899161	निर्वाचक का नाम : नारायण लाल पिता का नाम: रामेश्वर गृह संख्या : 853 उम्र : 34 लिंग : पुरुष	फोटो उपलब्ध	375	SNE1354109	निर्वाचक का नाम : गणेशी पति का नाम: कालुराम गृह संख्या : 853 उम्र : 30 लिंग : महिला	फोटो उपलब्ध	376	RJ/20/152/474240	निर्वाचक का नाम : शंकरी पति का नाम: चूना गृह संख्या : 854 उम्र : 77 लिंग : महिला	फोटो उपलब्ध
377	KDY1200757	निर्वाचक का नाम : प्यारा पिता का नाम: मोती गृह संख्या : 854 उम्र : 54 लिंग : पुरुष	फोटो उपलब्ध	378	KDY1200740	निर्वाचक का नाम : सुशीला पति का नाम: प्यारा गृह संख्या : 854 उम्र : 51 लिंग : महिला	फोटो उपलब्ध	379	RJ/20/152/474511	निर्वाचक का नाम : सुखी पति का नाम: भूरा गृह संख्या : 855 उम्र : 87 लिंग : महिला	फोटो उपलब्ध
380	KDY1317726	निर्वाचक का नाम : पुष्या पति का नाम: लेहरू गृह संख्या : 855 उम्र : 61 लिंग : महिला	फोटो उपलब्ध	381	RJ/20/152/474091	निर्वाचक का नाम : लेहरू पिता का नाम: भूरा गृह संख्या : 855 उम्र : 55 लिंग : पुरुष	फोटो उपलब्ध	382	SNE0424390	निर्वाचक का नाम : किशन पिता का नाम: भूरा गृह संख्या : 855 उम्र : 38 लिंग : पुरुष	फोटो उपलब्ध
383	SNE1082676	निर्वाचक का नाम : सीमा पति का नाम: किशन लाल गृह संख्या : 855 उम्र : 28 लिंग : महिला	फोटो उपलब्ध	384	RJ/20/152/474512	निर्वाचक का नाम : डालू पिता का नाम: नोला गृह संख्या : 857 उम्र : 73 लिंग : पुरुष	फोटो उपलब्ध	385	RJ/20/152/474513	निर्वाचक का नाम : सोनी पति का नाम: डालू गृह संख्या : 857 उम्र : 71 लिंग : महिला	फोटो उपलब्ध
386	SNE0005421	निर्वाचक का नाम : हेमराज पिता का नाम: डालू गृह संख्या : 857 उम्र : 38 लिंग : पुरुष	फोटो उपलब्ध	387	SNE1082692	निर्वाचक का नाम : लीला पति का नाम: हेमराज गृह संख्या : 857 उम्र : 37 लिंग : महिला	फोटो उपलब्ध	388	SNE0522094	निर्वाचक का नाम : रामचन्द्र पिता का नाम: डालचन्द्र गृह संख्या : 857 उम्र : 36 लिंग : पुरुष	फोटो उपलब्ध
389	SNE1082718	निर्वाचक का नाम : अनीता पति का नाम: रामचंद्र गृह संख्या : 857 उम्र : 33 लिंग : महिला	फोटो उपलब्ध	390	SNE0522102	निर्वाचक का नाम : शान्तिलाल पिता का नाम: डालचन्द्र गृह संख्या : 857 उम्र : 32 लिंग : पुरुष	फोटो उपलब्ध				

391	SNE1839026	निर्वाचक का नाम : रवीना रेगर पति का नाम: लोकेश रेगर गृह संख्या : 789 उम्र : 21 लिंग : महिला	फोटो उपलब्ध	392	RJ/20/152/474049	निर्वाचक का नाम : सोहनी पति का नाम: रामा गृह संख्या : 858 उम्र : 80 लिंग : महिला	फोटो उपलब्ध	393	KDY1317734	निर्वाचक का नाम : किशनलाल पिता का नाम: रामलाल गृह संख्या : 858 उम्र : 47 लिंग : पुरुष	फोटो उपलब्ध
394	KDY1334721	निर्वाचक का नाम : देउ देवी पति का नाम: शंकरलाल गृह संख्या : 858 उम्र : 45 लिंग : महिला	फोटो उपलब्ध	395	SNE0337097	निर्वाचक का नाम : रेखा देवी पति का नाम: किशनलाल गृह संख्या : 858 उम्र : 40 लिंग : महिला	फोटो उपलब्ध	396	SNE0522110	निर्वाचक का नाम : कैलाशचन्द्र पिता का नाम: उदयलाल गृह संख्या : 858 उम्र : 32 लिंग : पुरुष	फोटो उपलब्ध
397	SNE1668698	निर्वाचक का नाम : पूरन मल पिता का नाम: उदय लाल गृह संख्या : 858 उम्र : 27 लिंग : पुरुष	फोटो उपलब्ध	398	SNE1354257	निर्वाचक का नाम : संतोषी पति का नाम: कैलाश गृह संख्या : 858 उम्र : 26 लिंग : महिला	फोटो उपलब्ध	399	KDY1101310	निर्वाचक का नाम : शंकर पिता का नाम: रूपा गृह संख्या : 859 उम्र : 65 लिंग : पुरुष	फोटो उपलब्ध
400	RJ/20/152/474027	निर्वाचक का नाम : रोशनी पति का नाम: शंकर गृह संख्या : 859 उम्र : 63 लिंग : महिला	फोटो उपलब्ध	401	SNE0108183	निर्वाचक का नाम : रामेश्वरलाल पिता का नाम: शंकर लाल गृह संख्या : 859 उम्र : 40 लिंग : पुरुष	फोटो उपलब्ध	402	SNE0141002	निर्वाचक का नाम : मुकेश पिता का नाम: शंकर लाल गृह संख्या : 859 उम्र : 38 लिंग : पुरुष	फोटो उपलब्ध
403	SNE0424408	निर्वाचक का नाम : प्रेमलता पति का नाम: रामेश्वर लाल गृह संख्या : 859 उम्र : 36 लिंग : महिला	फोटो उपलब्ध	404	SNE0751016	निर्वाचक का नाम : शान्ता देवी पति का नाम: मुकेश गृह संख्या : 859 उम्र : 32 लिंग : महिला	फोटो उपलब्ध	405	RJ/20/152/474133	निर्वाचक का नाम : सोहन पिता का नाम: रूपा गृह संख्या : 860 उम्र : 60 लिंग : पुरुष	फोटो उपलब्ध
406	RJ/20/152/474153	निर्वाचक का नाम : लक्ष्मी पति का नाम: सोहन गृह संख्या : 860 उम्र : 58 लिंग : महिला	फोटो उपलब्ध	407	SNE1169549	निर्वाचक का नाम : सत्यनारायण पिता का नाम: सोहन लाल गृह संख्या : 860 उम्र : 28 लिंग : पुरुष	फोटो उपलब्ध	408	SNE1082742	निर्वाचक का नाम : श्रवण पिता का नाम: सोहन गृह संख्या : 860 उम्र : 27 लिंग : पुरुष	फोटो उपलब्ध
409	SNE1082726	निर्वाचक का नाम : ईन्द्रा पति का नाम: रतन लाल गृह संख्या : 861 उम्र : 31 लिंग : महिला	फोटो उपलब्ध	410	SNE1082734	निर्वाचक का नाम : रतन लाल पिता का नाम: दुदा लाल गृह संख्या : 861 उम्र : 30 लिंग : पुरुष	फोटो उपलब्ध	411	SNE0543033	निर्वाचक का नाम : गुलाबी पति का नाम: लूणा गृह संख्या : 862 उम्र : 87 लिंग : महिला	फोटो उपलब्ध
412	KDY1333798	निर्वाचक का नाम : देवकिशन पिता का नाम: उदा गृह संख्या : 862 उम्र : 80 लिंग : पुरुष	फोटो उपलब्ध	413	SNE0108464	निर्वाचक का नाम : शंकरी पति का नाम: देवकिशन गृह संख्या : 862 उम्र : 76 लिंग : महिला	फोटो उपलब्ध	414	KDY1334143	निर्वाचक का नाम : सुरेश पिता का नाम: लूणा गृह संख्या : 862 उम्र : 42 लिंग : पुरुष	फोटो उपलब्ध
415	SNE0854323	निर्वाचक का नाम : सोसर देवी पति का नाम: सुरेशचन्द्र गृह संख्या : 862 उम्र : 39 लिंग : महिला	फोटो उपलब्ध	416	KDY2022002	निर्वाचक का नाम : मदन पिता का नाम: खमाण गृह संख्या : 866 उम्र : 52 लिंग : पुरुष	फोटो उपलब्ध	417	KDY2022549	निर्वाचक का नाम : एजी पति का नाम: मदन गृह संख्या : 866 उम्र : 48 लिंग : महिला	फोटो उपलब्ध
418	SNE0097485	निर्वाचक का नाम : मनोहर लाल पिता का नाम: खमाण गृह संख्या : 866 उम्र : 39 लिंग : पुरुष	फोटो उपलब्ध	419	SNE0751024	निर्वाचक का नाम : प्रेमी देवी पति का नाम: मनोहर लाल गृह संख्या : 866 उम्र : 36 लिंग : महिला	फोटो उपलब्ध	420	SNE1676642	निर्वाचक का नाम : कैलाश पिता का नाम: मदन लाल गृह संख्या : 866 उम्र : 27 लिंग : पुरुष	फोटो उपलब्ध

421	SNE0237057	निर्वाचक का नाम : अण्ठी पति का नाम: दयाराम गृह संख्या : 867 उम्र : 89 लिंग : महिला	फोटो उपलब्ध	422	SNE0424416	निर्वाचक का नाम : नाथू पिता का नाम: दयाराम गृह संख्या : 867 उम्र : 55 लिंग : पुरुष	फोटो उपलब्ध	423	KDY1317759	निर्वाचक का नाम : देऊ पति का नाम: नाथू गृह संख्या : 867 उम्र : 48 लिंग : महिला	फोटो उपलब्ध
424	SNE1350529	निर्वाचक का नाम : दिनेश पिता का नाम: नाथु गृह संख्या : 867 उम्र : 25 लिंग : पुरुष	फोटो उपलब्ध	425	SNE1872381	निर्वाचक का नाम : जगदीश रेगर पिता का नाम: रमेश रेगर गृह संख्या : 882 उम्र : 20 लिंग : पुरुष	फोटो उपलब्ध	426	SNE1852821	निर्वाचक का नाम : सावरिया रेगर पिता का नाम: नारू लाल गृह संख्या : 890 उम्र : 27 लिंग : पुरुष	फोटो उपलब्ध
427	SNE1862499	निर्वाचक का नाम : रानी रेगर पिता का नाम: भेरू लाल गृह संख्या : 899 उम्र : 23 लिंग : महिला	फोटो उपलब्ध	428	SNE1560549	निर्वाचक का नाम : दिलीप कुमार पिता का नाम: गोरधन लाल गृह संख्या : 908 उम्र : 23 लिंग : पुरुष	फोटो उपलब्ध	429	SNE1890177	निर्वाचक का नाम : जशोदा रेगर पति का नाम: दिनेश रेगर गृह संख्या : 925 उम्र : 25 लिंग : महिला	फोटो उपलब्ध
430	SNE1872456	निर्वाचक का नाम : दिनेश रेगर पिता का नाम: लेहरू लाल गृह संख्या : 925 उम्र : 22 लिंग : पुरुष	फोटो उपलब्ध	431	SNE1866532	निर्वाचक का नाम : पारस लाल रेगर पिता का नाम: लेहरू लाल गृह संख्या : 925 उम्र : 20 लिंग : पुरुष	फोटो उपलब्ध	432	SNE1871292	निर्वाचक का नाम : चेतन प्रकाश पिता का नाम: लेहरू लाल गृह संख्या : 925 उम्र : 20 लिंग : पुरुष	फोटो उपलब्ध
433	SNE1876952	निर्वाचक का नाम : ममता रेगर पति का नाम: चेतन प्रकाश गृह संख्या : 925 उम्र : 20 लिंग : महिला	फोटो उपलब्ध	434	SNE1869429	निर्वाचक का नाम : नीरज रेगर पिता का नाम: रतन लाल रेगर गृह संख्या : 927 उम्र : 19 लिंग : पुरुष	फोटो उपलब्ध	435	SNE1812270	निर्वाचक का नाम : रोशन लाल रेगर पिता का नाम: नारू लाल रेगर गृह संख्या : पोटलां उम्र : 23 लिंग : पुरुष	फोटो उपलब्ध
436	SNE1803857	निर्वाचक का नाम : दिनेश कुमार पिता का नाम: माधव लाल रेगर गृह संख्या : रेगर मोहल्ला उम्र : 23 लिंग : पुरुष	फोटो उपलब्ध	437	SNE1804863	निर्वाचक का नाम : राधा देवी पति का नाम: देवी लाल गृह संख्या : रेगर मोहल्ला उम्र : 23 लिंग : महिला	फोटो उपलब्ध	438	SNE1803816	निर्वाचक का नाम : कमलेश रेगर पिता का नाम: रतन रेगर गृह संख्या : रेगर मोहल्ला उम्र : 20 लिंग : पुरुष	फोटो उपलब्ध
439	SNE1812429	निर्वाचक का नाम : रिकू कुमारी पति का नाम: शांति लाल रेगर गृह संख्या : वार्ड नंबर 8 उम्र : 25 लिंग : महिला	फोटो उपलब्ध								

<p>E 440</p> <p>निर्वाचक का नाम : दिनेश पिता का नाम: नारायण लाल गृह संख्या : 71 उम्र : 23 लिंग : पुरुष</p> <p>SNE1600055</p> <p>फोटो उपलब्ध</p>	<p>441</p> <p>निर्वाचक का नाम : लाली पिता का नाम: मदन लाल गृह संख्या : 789 उम्र : 34 लिंग : महिला</p> <p>SNE1437458</p> <p>फोटो उपलब्ध</p>	<p>442</p> <p>निर्वाचक का नाम : कमलेश कुमार पिता का नाम: शंकर लाल गृह संख्या : 789 उम्र : 25 लिंग : पुरुष</p> <p>SNE1437490</p> <p>फोटो उपलब्ध</p>
<p>443</p> <p>निर्वाचक का नाम : भावना रेगर पति का नाम: पीयूष रेगर गृह संख्या : 794 उम्र : 24 लिंग : महिला</p> <p>SNE1863588</p> <p>फोटो उपलब्ध</p>	<p>444</p> <p>निर्वाचक का नाम : राहुल कुमार पिता का नाम: किशन लाल गृह संख्या : 795 उम्र : 25 लिंग : पुरुष</p> <p>SNE1350537</p> <p>फोटो उपलब्ध</p>	<p>445</p> <p>निर्वाचक का नाम : सोहन कीर पिता का नाम: शंकर लाल कीर गृह संख्या : 852 उम्र : 22 लिंग : पुरुष</p> <p>SNE1888841</p> <p>फोटो उपलब्ध</p>
<p>446</p> <p>निर्वाचक का नाम : भगवती पिता का नाम: शंकर लाल गृह संख्या : 858 उम्र : 28 लिंग : पुरुष</p> <p>SNE1540384</p> <p>फोटो उपलब्ध</p>	<p>447</p> <p>निर्वाचक का नाम : निर्मला पति का नाम: श्रवन गृह संख्या : 860 उम्र : 23 लिंग : महिला</p> <p>SNE1540574</p> <p>फोटो उपलब्ध</p>	<p>448</p> <p>निर्वाचक का नाम : देवकिशन पिता का नाम: लालू गृह संख्या : 881 उम्र : 81 लिंग : पुरुष</p> <p>SNE0237883</p> <p>फोटो उपलब्ध</p>
<p>449</p> <p>निर्वाचक का नाम : भोली पति का नाम: देवकिशन गृह संख्या : 881 उम्र : 78 लिंग : महिला</p> <p>RJ/20/152/474235</p> <p>फोटो उपलब्ध</p>	<p>450</p> <p>निर्वाचक का नाम : मांगू पिता का नाम: देवकिशन गृह संख्या : 881 उम्र : 57 लिंग : पुरुष</p> <p>KDY1200765</p> <p>फोटो उपलब्ध</p>	<p>451</p> <p>निर्वाचक का नाम : कमला पति का नाम: मांगू गृह संख्या : 881 उम्र : 55 लिंग : महिला</p> <p>RJ/20/152/474236</p> <p>फोटो उपलब्ध</p>
<p>452</p> <p>निर्वाचक का नाम : रतन लाल पिता का नाम: मंगी लाल गृह संख्या : 881 उम्र : 26 लिंग : पुरुष</p> <p>SNE1245232</p> <p>फोटो उपलब्ध</p>	<p>453</p> <p>निर्वाचक का नाम : रमेश पिता का नाम: गोपू गृह संख्या : 882 उम्र : 55 लिंग : पुरुष</p> <p>RJ/20/152/474311</p> <p>फोटो उपलब्ध</p>	<p>454</p> <p>निर्वाचक का नाम : नारी पति का नाम: रमेश गृह संख्या : 882 उम्र : 46 लिंग : महिला</p> <p>KDY1101336</p> <p>फोटो उपलब्ध</p>
<p>455</p> <p>निर्वाचक का नाम : टेकू पति का नाम: केशा गृह संख्या : 883 उम्र : 95 लिंग : महिला</p> <p>RJ/20/152/474354</p> <p>फोटो उपलब्ध</p>	<p>456</p> <p>निर्वाचक का नाम : देवीलाल पिता का नाम: केशा गृह संख्या : 883 उम्र : 55 लिंग : पुरुष</p> <p>RJ/20/152/474347</p> <p>फोटो उपलब्ध</p>	<p>457</p> <p>निर्वाचक का नाम : कल्याणी पिता का नाम: देवि लाल गृह संख्या : 883 उम्र : 49 लिंग : महिला</p> <p>KDY1317767</p> <p>फोटो उपलब्ध</p>
<p>458</p> <p>निर्वाचक का नाम : प्यारा पिता का नाम: केशा गृह संख्या : 884 उम्र : 60 लिंग : पुरुष</p> <p>RJ/20/152/474092</p> <p>फोटो उपलब्ध</p>	<p>459</p> <p>निर्वाचक का नाम : सीता पति का नाम: प्यारा गृह संख्या : 884 उम्र : 54 लिंग : महिला</p> <p>KDY1101351</p> <p>फोटो उपलब्ध</p>	<p>460</p> <p>निर्वाचक का नाम : सोहन पिता का नाम: कालू गृह संख्या : 885 उम्र : 63 लिंग : पुरुष</p> <p>SNE0491050</p> <p>फोटो उपलब्ध</p>
<p>461</p> <p>निर्वाचक का नाम : नारू पिता का नाम: कालू गृह संख्या : 885 उम्र : 55 लिंग : पुरुष</p> <p>RJ/20/152/474156</p> <p>फोटो उपलब्ध</p>	<p>462</p> <p>निर्वाचक का नाम : दूर्गा पति का नाम: नारू गृह संख्या : 885 उम्र : 54 लिंग : महिला</p> <p>KDY2023141</p> <p>फोटो उपलब्ध</p>	<p>463</p> <p>निर्वाचक का नाम : भगवती लाल पिता का नाम: सोहनलाल गृह संख्या : 885 उम्र : 32 लिंग : पुरुष</p> <p>SNE0522128</p> <p>फोटो उपलब्ध</p>
<p>464</p> <p>निर्वाचक का नाम : पूजा पति का नाम: भगवति लाल गृह संख्या : 885 उम्र : 28 लिंग : महिला</p> <p>SNE1299213</p> <p>फोटो उपलब्ध</p>	<p>465</p> <p>निर्वाचक का नाम : संपत लाल पिता का नाम: सोहन लाल गृह संख्या : 885 उम्र : 28 लिंग : पुरुष</p> <p>SNE1299338</p> <p>फोटो उपलब्ध</p>	<p>466</p> <p>निर्वाचक का नाम : शांता पति का नाम: संपत गृह संख्या : 885 उम्र : 27 लिंग : महिला</p> <p>SNE1350610</p> <p>फोटो उपलब्ध</p>
<p>467</p> <p>निर्वाचक का नाम : तुलछी पति का नाम: गणेश गृह संख्या : 886 उम्र : 75 लिंग : महिला</p> <p>RJ/20/152/474139</p> <p>फोटो उपलब्ध</p>	<p>468</p> <p>निर्वाचक का नाम : कैलाशचन्द्र पिता का नाम: गणेश गृह संख्या : 886 उम्र : 56 लिंग : पुरुष</p> <p>KDY1101385</p> <p>फोटो उपलब्ध</p>	<p>469</p> <p>निर्वाचक का नाम : देवीलाल पिता का नाम: गणेश गृह संख्या : 886 उम्र : 56 लिंग : पुरुष</p> <p>KDY1101369</p> <p>फोटो उपलब्ध</p>

470	RJ/20/152/474259	निर्वाचक का नाम : प्रेम पति का नाम: देवीलाल गृह संख्या : 886 उम्र : 54 लिंग : महिला	471	KDY1101377	निर्वाचक का नाम : अण्छी पति का नाम: कैलाशचन्द्र गृह संख्या : 886 उम्र : 49 लिंग : महिला	472	SNE1676998	निर्वाचक का नाम : सोनू पिता का नाम: कैलाश चंद गृह संख्या : 886 उम्र : 21 लिंग : महिला
473	SNE0491373	निर्वाचक का नाम : जीतू पिता का नाम: जोधा गृह संख्या : 887 उम्र : 67 लिंग : पुरुष	474	KDY2022705	निर्वाचक का नाम : देवकिशन पिता का नाम: जोधा गृह संख्या : 889 उम्र : 87 लिंग : पुरुष	475	KDY2022713	निर्वाचक का नाम : छगुडी पति का नाम: देवकिशन गृह संख्या : 889 उम्र : 80 लिंग : महिला
476	KDY1334754	निर्वाचक का नाम : सम्पत पिता का नाम: देवकिशन गृह संख्या : 889 उम्र : 45 लिंग : पुरुष	477	SNE0141267	निर्वाचक का नाम : गोपाल पिता का नाम: देवकिशन गृह संख्या : 889 उम्र : 40 लिंग : पुरुष	478	KDY2022655	निर्वाचक का नाम : सोहन पिता का नाम: देवकिशन गृह संख्या : 889 उम्र : 38 लिंग : पुरुष
479	SNE0522136	निर्वाचक का नाम : कमला पति का नाम: सोहनलाल गृह संख्या : 889 उम्र : 36 लिंग : महिला	480	SNE1279611	निर्वाचक का नाम : सुगना पति का नाम: गोपाल गृह संख्या : 889 उम्र : 35 लिंग : महिला	481	RJ/20/152/474107	निर्वाचक का नाम : नारू पिता का नाम: केशा गृह संख्या : 890 उम्र : 62 लिंग : पुरुष
482	RJ/20/152/474042	निर्वाचक का नाम : गंगा पति का नाम: नारू गृह संख्या : 890 उम्र : 60 लिंग : महिला	483	RJ/20/152/474032	निर्वाचक का नाम : शंकर पिता का नाम: केशा गृह संख्या : 891 उम्र : 68 लिंग : पुरुष	484	RJ/20/152/474040	निर्वाचक का नाम : मूली पति का नाम: शंकर गृह संख्या : 891 उम्र : 65 लिंग : महिला
485	SNE0789156	निर्वाचक का नाम : सोहनी पति का नाम: छोगा गृह संख्या : 892 उम्र : 68 लिंग : महिला	486	SNE0789164	निर्वाचक का नाम : सीमा पति का नाम: सम्पत लाल गृह संख्या : 892 उम्र : 38 लिंग : महिला	487	SNE0789172	निर्वाचक का नाम : सम्पत पिता का नाम: छोगा गृह संख्या : 892 उम्र : 38 लिंग : पुरुष
488	KDY1334622	निर्वाचक का नाम : सुशीला पति का नाम: नाहरमल गृह संख्या : 895 उम्र : 44 लिंग : महिला	489	RJ/20/152/474169	निर्वाचक का नाम : मांगू पिता का नाम: उंकार गृह संख्या : 896 उम्र : 80 लिंग : पुरुष	490	KDY2022911	निर्वाचक का नाम : रामी पति का नाम: मांगू गृह संख्या : 896 उम्र : 76 लिंग : महिला
491	KDY2022309	निर्वाचक का नाम : किसन लाल पिता का नाम: मांगीलाल गृह संख्या : 896 उम्र : 38 लिंग : पुरुष	492	SNE0630400	निर्वाचक का नाम : पारसदेवी पति का नाम: किशनलाल गृह संख्या : 896 उम्र : 35 लिंग : महिला	493	RJ/20/152/474162	निर्वाचक का नाम : हीरा पिता का नाम: उंकार गृह संख्या : 897 उम्र : 72 लिंग : पुरुष
494	RJ/20/152/474319	निर्वाचक का नाम : प्यारी पति का नाम: हीरा गृह संख्या : 897 उम्र : 66 लिंग : महिला	495	SNE0003889	निर्वाचक का नाम : सुरेश पिता का नाम: हीरालाल गृह संख्या : 897 उम्र : 37 लिंग : पुरुष	496	SNE0424424	निर्वाचक का नाम : लीला पति का नाम: सुरेश गृह संख्या : 897 उम्र : 36 लिंग : महिला
497	SNE0424432	निर्वाचक का नाम : दिनेश चन्द पिता का नाम: हीरालाल गृह संख्या : 897 उम्र : 35 लिंग : पुरुष	498	SNE1775188	निर्वाचक का नाम : लक्ष्मी देवी पति का नाम: प्रकाश चंदा गृह संख्या : 897 उम्र : 34 लिंग : महिला	499	SNE0967679	निर्वाचक का नाम : प्रकाश पिता का नाम: हीरा लाल गृह संख्या : 897 उम्र : 31 लिंग : पुरुष

500	RJ/20/152/474052	निर्वाचक का नाम : नाराण पिता का नाम: श्रीराम गृह संख्या : 898 उम्र : 72 लिंग : पुरुष	501	RJ/20/152/474140	निर्वाचक का नाम : अण्छी पति का नाम: नाराण गृह संख्या : 898 उम्र : 70 लिंग : महिला	502	SNE1623776	निर्वाचक का नाम : गदू पति का नाम: रूपा गृह संख्या : 899 उम्र : 92 लिंग : महिला
503	RJ/20/152/474033	निर्वाचक का नाम : मोती पिता का नाम: जेराम गृह संख्या : 899 उम्र : 87 लिंग : पुरुष	504	RJ/20/152/474034	निर्वाचक का नाम : ऐजी पति का नाम: मोती गृह संख्या : 899 उम्र : 85 लिंग : महिला	505	KDY1101401	निर्वाचक का नाम : नेण चंद पिता का नाम: मोती गृह संख्या : 899 उम्र : 66 लिंग : पुरुष
506	KDY1101419	निर्वाचक का नाम : टमु पति का नाम: नेण चंद गृह संख्या : 899 उम्र : 62 लिंग : महिला	507	SNE1354307	निर्वाचक का नाम : भगवती पति का नाम: भेरू लाल गृह संख्या : 899 उम्र : 47 लिंग : महिला	508	KDY2022606	निर्वाचक का नाम : भेरू पिता का नाम: रूपा गृह संख्या : 899 उम्र : 44 लिंग : पुरुष
509	SNE0237032	निर्वाचक का नाम : रमेश चन्द्र पिता का नाम: नेणाचंद गृह संख्या : 899 उम्र : 40 लिंग : पुरुष	510	SNE0005439	निर्वाचक का नाम : लोकेश पिता का नाम: नेणा चन्द गृह संख्या : 899 उम्र : 39 लिंग : पुरुष	511	SNE0809996	निर्वाचक का नाम : मंजु देवी पति का नाम: लोकेश गृह संख्या : 899 उम्र : 36 लिंग : महिला
512	SNE1082619	निर्वाचक का नाम : ज्ञानी पति का नाम: रमेश चन्द्र गृह संख्या : 899 उम्र : 31 लिंग : महिला	513	SNE1864529	निर्वाचक का नाम : सुगना रेगर पिता का नाम: भेरू लाल गृह संख्या : 899 उम्र : 20 लिंग : महिला	514	RJ/20/152/474141	निर्वाचक का नाम : कंकूडी पति का नाम: भागू गृह संख्या : 900 उम्र : 73 लिंग : महिला
515	SNE0140970	निर्वाचक का नाम : भेरूलाल पिता का नाम: भागू गृह संख्या : 900 उम्र : 42 लिंग : पुरुष	516	SNE0003244	निर्वाचक का नाम : कालू पिता का नाम: भागू गृह संख्या : 900 उम्र : 38 लिंग : पुरुष	517	SNE1354323	निर्वाचक का नाम : सोहनी पिता का नाम: भेरू लाल गृह संख्या : 900 उम्र : 33 लिंग : महिला
518	KDY1101427	निर्वाचक का नाम : प्रभु लाल पिता का नाम: चेना गृह संख्या : 902 उम्र : 46 लिंग : पुरुष	519	KDY1317783	निर्वाचक का नाम : रूक्मण पति का नाम: प्रभु लाल गृह संख्या : 902 उम्र : 44 लिंग : महिला	520	SNE1350669	निर्वाचक का नाम : राजेश पिता का नाम: प्रभू लाल गृह संख्या : 902 उम्र : 28 लिंग : पुरुष
521	SNE1643915	निर्वाचक का नाम : शांति लाल पिता का नाम: प्रभू लाल गृह संख्या : 902 उम्र : 25 लिंग : पुरुष	522	SNE1640440	निर्वाचक का नाम : मुकेश पिता का नाम: प्रभू लाल गृह संख्या : 902 उम्र : 21 लिंग : पुरुष	523	SNE0424440	निर्वाचक का नाम : अंबा पिता का नाम: भूरा गृह संख्या : 904 उम्र : 44 लिंग : पुरुष
524	SNE0424457	निर्वाचक का नाम : सीता पति का नाम: अम्बालाल गृह संख्या : 904 उम्र : 41 लिंग : महिला	525	RJ/20/152/474102	निर्वाचक का नाम : भगवानी पति का नाम: नगजी गृह संख्या : 905 उम्र : 74 लिंग : महिला	526	KDY1101443	निर्वाचक का नाम : भेरू पिता का नाम: नगजी गृह संख्या : 905 उम्र : 43 लिंग : पुरुष
527	SNE0004846	निर्वाचक का नाम : मन्जु पिता का नाम: भेरू लाल गृह संख्या : 905 उम्र : 38 लिंग : महिला	528	RJ/20/152/474150	निर्वाचक का नाम : सुन्दरी पति का नाम: गोपी गृह संख्या : 906 उम्र : 70 लिंग : महिला	529	KDY1101450	निर्वाचक का नाम : सुरेश पिता का नाम: गोपी गृह संख्या : 906 उम्र : 44 लिंग : पुरुष

530	SNE0702993	निर्वाचक का नाम : देऊ पति का नाम: सुरेश गृह संख्या : 906 उम्र : 41 लिंग : महिला	फोटो उपलब्ध	531	RJ/20/152/474519	निर्वाचक का नाम : जमनी पति का नाम: नाथू गृह संख्या : 907 उम्र : 74 लिंग : महिला	फोटो उपलब्ध	532	RJ/20/152/474287	निर्वाचक का नाम : हीरालाल पिता का नाम: नाथूलाल गृह संख्या : 907 उम्र : 55 लिंग : पुरुष	फोटो उपलब्ध
533	KDY1101468	निर्वाचक का नाम : नारू पिता का नाम: नाथु गृह संख्या : 907 उम्र : 47 लिंग : पुरुष	फोटो उपलब्ध	534	SNE1437623	निर्वाचक का नाम : प्रेम देवी पति का नाम: हीरा लाल गृह संख्या : 907 उम्र : 43 लिंग : महिला	फोटो उपलब्ध	535	SNE0703009	निर्वाचक का नाम : कचनदेवी पति का नाम: नारू गृह संख्या : 907 उम्र : 41 लिंग : महिला	फोटो उपलब्ध
536	SNE1569888	निर्वाचक का नाम : कैलाश चंद पिता का नाम: हीरालाल गृह संख्या : 907 उम्र : 22 लिंग : पुरुष	फोटो उपलब्ध	537	RJ/20/152/474312	निर्वाचक का नाम : धापू पति का नाम: कुशाल गृह संख्या : 908 उम्र : 77 लिंग : महिला	फोटो उपलब्ध	538	SNE0424473	निर्वाचक का नाम : गोरधन पिता का नाम: कुशाल गृह संख्या : 908 उम्र : 59 लिंग : पुरुष	फोटो उपलब्ध
539	RJ/20/152/474315	निर्वाचक का नाम : गीता पति का नाम: गोरधन गृह संख्या : 908 उम्र : 55 लिंग : महिला	फोटो उपलब्ध	540	SNE1437599	निर्वाचक का नाम : मनोहर लाल पिता का नाम: गोवर्धन लाल गृह संख्या : 908 उम्र : 25 लिंग : पुरुष	फोटो उपलब्ध	541	RJ/20/152/474220	निर्वाचक का नाम : मोहन पिता का नाम: नानू गृह संख्या : 909 उम्र : 73 लिंग : पुरुष	फोटो उपलब्ध
542	RJ/20/152/474221	निर्वाचक का नाम : सुशीला पति का नाम: मोहन गृह संख्या : 909 उम्र : 70 लिंग : महिला	फोटो उपलब्ध	543	RJ/20/152/474166	निर्वाचक का नाम : मांगीलाल पिता का नाम: नानू गृह संख्या : 909 उम्र : 62 लिंग : पुरुष	फोटो उपलब्ध	544	RJ/20/152/474320	निर्वाचक का नाम : दारखी पति का नाम: मांगीलाल गृह संख्या : 909 उम्र : 60 लिंग : महिला	फोटो उपलब्ध
545	KDY1101476	निर्वाचक का नाम : पप्पु पिता का नाम: मोहन गृह संख्या : 909 उम्र : 45 लिंग : पुरुष	फोटो उपलब्ध	546	SNE0522169	निर्वाचक का नाम : शान्ति पति का नाम: पप्पूलाल गृह संख्या : 909 उम्र : 39 लिंग : महिला	फोटो उपलब्ध	547	SNE0522144	निर्वाचक का नाम : रोशनलाल पिता का नाम: मोहनलाल गृह संख्या : 909 उम्र : 38 लिंग : पुरुष	फोटो उपलब्ध
548	SNE0522151	निर्वाचक का नाम : ज्ञानी पति का नाम: रोशनलाल गृह संख्या : 909 उम्र : 35 लिंग : महिला	फोटो उपलब्ध	549	SNE1247022	निर्वाचक का नाम : ओम प्रकाश पिता का नाम: मांगी लाल गृह संख्या : 909 उम्र : 26 लिंग : पुरुष	फोटो उपलब्ध	550	SNE1852896	निर्वाचक का नाम : मुकेश रेगर पिता का नाम: मांगी लाल गृह संख्या : 909 उम्र : 21 लिंग : पुरुष	फोटो उपलब्ध
551	SNE1793751	निर्वाचक का नाम : रतन पति का नाम: हजारी गृह संख्या : 912 उम्र : 77 लिंग : महिला	फोटो उपलब्ध	552	SNE1793769	निर्वाचक का नाम : बदामी पति का नाम: रतन गृह संख्या : 912 उम्र : 73 लिंग : महिला	फोटो उपलब्ध	553	KDY1101492	निर्वाचक का नाम : कालू पिता का नाम: रतन गृह संख्या : 912 उम्र : 46 लिंग : पुरुष	फोटो उपलब्ध
554	KDY1101484	निर्वाचक का नाम : लक्ष्मी पति का नाम: कालू गृह संख्या : 912 उम्र : 44 लिंग : महिला	फोटो उपलब्ध	555	SNE1719616	निर्वाचक का नाम : नितेश पिता का नाम: कालू राम गृह संख्या : 912 उम्र : 20 लिंग : पुरुष	फोटो उपलब्ध	556	KDY0951137	निर्वाचक का नाम : मांगी पति का नाम: भगवतीलाल गृह संख्या : 913 उम्र : 57 लिंग : महिला	फोटो उपलब्ध
557	SNE1241959	निर्वाचक का नाम : देऊ पिता का नाम: भगवती लाल गृह संख्या : 913 उम्र : 26 लिंग : महिला	फोटो उपलब्ध	558	SNE1845759	निर्वाचक का नाम : किशन लाल रेगर पिता का नाम: भगवती लाल गृह संख्या : 913 उम्र : 19 लिंग : पुरुष	फोटो उपलब्ध	559	RJ/20/152/474520	निर्वाचक का नाम : नाराणी पति का नाम: नाना गृह संख्या : 914 उम्र : 70 लिंग : महिला	फोटो उपलब्ध

560	SNE0194878	निर्वाचक का नाम : प्रभुलाल पिता का नाम: नानू गृह संख्या : 914 उम्र : 35 लिंग : पुरुष	फोटो उपलब्ध	561	SNE0854331	निर्वाचक का नाम : रतनलाल पिता का नाम: नानालाल गृह संख्या : 914 उम्र : 34 लिंग : पुरुष	फोटो उपलब्ध	562	SNE1169556	निर्वाचक का नाम : बाली देवी पति का नाम: प्रभु लाल गृह संख्या : 914 उम्र : 30 लिंग : महिला	फोटो उपलब्ध
563	RJ/20/152/474329	निर्वाचक का नाम : सरजू पति का नाम: काना गृह संख्या : 915 उम्र : 80 लिंग : महिला	फोटो उपलब्ध	564	KDY1101500	निर्वाचक का नाम : मदन पिता का नाम: काना गृह संख्या : 915 उम्र : 44 लिंग : पुरुष	फोटो उपलब्ध	565	RJ/20/152/474258	निर्वाचक का नाम : लादू पिता का नाम: गंगाराम गृह संख्या : 916 उम्र : 67 लिंग : पुरुष	फोटो उपलब्ध
566	RJ/20/152/474131	निर्वाचक का नाम : बरदी पति का नाम: लादू गृह संख्या : 916 उम्र : 63 लिंग : महिला	फोटो उपलब्ध	567	KDY1101518	निर्वाचक का नाम : लक्ष्मण पिता का नाम: लादू गृह संख्या : 916 उम्र : 43 लिंग : पुरुष	फोटो उपलब्ध	568	SNE0003087	निर्वाचक का नाम : देवली पति का नाम: लक्ष्मण लाल गृह संख्या : 916 उम्र : 38 लिंग : महिला	फोटो उपलब्ध
569	SNE1437425	निर्वाचक का नाम : गणपत पिता का नाम: लादू गृह संख्या : 916 उम्र : 25 लिंग : पुरुष	फोटो उपलब्ध	570	RJ/20/152/474358	निर्वाचक का नाम : नाथू पिता का नाम: गणेश गृह संख्या : 917 उम्र : 70 लिंग : पुरुष	फोटो उपलब्ध	571	RJ/20/152/474359	निर्वाचक का नाम : संतोकी पति का नाम: नाथू गृह संख्या : 917 उम्र : 68 लिंग : महिला	फोटो उपलब्ध
572	SNE0337105	निर्वाचक का नाम : नन्दलाल पिता का नाम: नाथुलाल गृह संख्या : 917 उम्र : 40 लिंग : पुरुष	फोटो उपलब्ध	573	SNE0081471	निर्वाचक का नाम : रेखा पति का नाम: नारायण लाल गृह संख्या : 917 उम्र : 38 लिंग : महिला	फोटो उपलब्ध	574	SNE0630418	निर्वाचक का नाम : कैलाशचन्द्र पिता का नाम: नाथुलाल गृह संख्या : 917 उम्र : 35 लिंग : पुरुष	फोटो उपलब्ध
575	SNE0630426	निर्वाचक का नाम : लक्ष्मीदेवी पति का नाम: कैलाशचन्द्र गृह संख्या : 917 उम्र : 33 लिंग : महिला	फोटो उपलब्ध	576	RJ/20/152/474333	निर्वाचक का नाम : तुलसी पति का नाम: गोपू गृह संख्या : 918 उम्र : 82 लिंग : महिला	फोटो उपलब्ध	577	RJ/20/152/474521	निर्वाचक का नाम : सत्यनारायण पिता का नाम: नानू गृह संख्या : 922 उम्र : 53 लिंग : पुरुष	फोटो उपलब्ध
578	SNE0237586	निर्वाचक का नाम : जमना पति का नाम: सत्यनारायण गृह संख्या : 922 उम्र : 47 लिंग : महिला	फोटो उपलब्ध	579	SNE1279777	निर्वाचक का नाम : नरेश पिता का नाम: सत्यनारायण गृह संख्या : 922 उम्र : 31 लिंग : पुरुष	फोटो उपलब्ध	580	RJ/20/152/474332	निर्वाचक का नाम : बसन्ती पति का नाम: नारायण गृह संख्या : 924 उम्र : 77 लिंग : महिला	फोटो उपलब्ध
581	RJ/20/152/474083	निर्वाचक का नाम : रामचन्द्र पिता का नाम: नारायण गृह संख्या : 924 उम्र : 55 लिंग : पुरुष	फोटो उपलब्ध	582	SNE0424481	निर्वाचक का नाम : जगदीशचन्द्र पिता का नाम: नारायणलाल गृह संख्या : 924 उम्र : 52 लिंग : पुरुष	फोटो उपलब्ध	583	KDY1200781	निर्वाचक का नाम : लक्ष्मण पिता का नाम: नारायण गृह संख्या : 924 उम्र : 49 लिंग : पुरुष	फोटो उपलब्ध
584	KDY1200799	निर्वाचक का नाम : इन्द्रा पति का नाम: रामचन्द्र गृह संख्या : 924 उम्र : 49 लिंग : महिला	फोटो उपलब्ध	585	KDY2023265	निर्वाचक का नाम : प्रेमी पति का नाम: लक्ष्मण गृह संख्या : 924 उम्र : 47 लिंग : महिला	फोटो उपलब्ध	586	SNE0424499	निर्वाचक का नाम : सुरेशचन्द्र पिता का नाम: नारायण गृह संख्या : 924 उम्र : 43 लिंग : पुरुष	फोटो उपलब्ध
587	SNE1640424	निर्वाचक का नाम : चेतन प्रकाश पिता का नाम: लक्ष्मण गृह संख्या : 924 उम्र : 26 लिंग : पुरुष	फोटो उपलब्ध	588	SNE1667666	निर्वाचक का नाम : महेश पिता का नाम: लक्ष्मण लाल गृह संख्या : 924 उम्र : 25 लिंग : पुरुष	फोटो उपलब्ध	589	SNE1719624	निर्वाचक का नाम : राहुल पिता का नाम: लक्ष्मण लाल गृह संख्या : 924 उम्र : 20 लिंग : पुरुष	फोटो उपलब्ध

विधान सभा क्षेत्र की संख्या व नाम : 179-सहाडा
अनुभाग की संख्या व नाम : 7-रेगर मोहल्ला,पोटलां

590	SNE0424515	निर्वाचक का नाम : शान्ति पति का नाम: लेहरू गृह संख्या : 925 उम्र : 47 लिंग : महिला	फोटो उपलब्ध	591	SNE0424507	निर्वाचक का नाम : लेहरू पिता का नाम: गोपी गृह संख्या : 925 उम्र : 46 लिंग : पुरुष	फोटो उपलब्ध	592	KDY1101526	निर्वाचक का नाम : खेमी पति का नाम: खमाण गृह संख्या : 927 उम्र : 80 लिंग : महिला	फोटो उपलब्ध
593	KDY1333657	निर्वाचक का नाम : रतनलाल पिता का नाम: खमाण गृह संख्या : 927 उम्र : 44 लिंग : पुरुष	फोटो उपलब्ध	594	SNE0005538	निर्वाचक का नाम : मांगी पति का नाम: रतनलाल गृह संख्या : 927 उम्र : 42 लिंग : महिला	फोटो उपलब्ध	595	SNE1437615	निर्वाचक का नाम : सुभाष पिता का नाम: रतन लाल गृह संख्या : 927 उम्र : 24 लिंग : पुरुष	फोटो उपलब्ध
596	SNE1477637	निर्वाचक का नाम : अनिल पिता का नाम: सत्यनारायण गृह संख्या : - उम्र : 24 लिंग : पुरुष	फोटो उपलब्ध	597	SNE1833946	निर्वाचक का नाम : रतन लाल रेगर पिता का नाम: प्यार चाद रेगर गृह संख्या : रेगर मोहल्ला उम्र : 20 लिंग : पुरुष	फोटो उपलब्ध				

598	SNE0004267	निर्वाचक का नाम : मूली पति का नाम: हेमा गृह संख्या : 934 उम्र : 59 लिंग : महिला	फोटो उपलब्ध	599	SNE1288034	निर्वाचक का नाम : सोनू पिता का नाम: हेमराज गृह संख्या : 934 उम्र : 26 लिंग : महिला	फोटो उपलब्ध	600	SNE1643741	निर्वाचक का नाम : भैरू लाल पिता का नाम: हेमराज गृह संख्या : 934 उम्र : 22 लिंग : पुरुष	फोटो उपलब्ध
601	RJ/20/152/474130	निर्वाचक का नाम : प्रतापी पति का नाम: मोडनाथ गृह संख्या : 938 उम्र : 97 लिंग : महिला	फोटो उपलब्ध	602	KDY1200807	निर्वाचक का नाम : मांगी पति का नाम: नारूनाथ गृह संख्या : 938 उम्र : 72 लिंग : महिला	फोटो उपलब्ध	603	SNE1630318	निर्वाचक का नाम : शिव नाथ पिता का नाम: मोड़ नाथ गृह संख्या : 938 उम्र : 61 लिंग : पुरुष	फोटो उपलब्ध
604	RJ/20/152/474129	निर्वाचक का नाम : पानी पति का नाम: सुआलाल गृह संख्या : 938 उम्र : 55 लिंग : महिला	फोटो उपलब्ध	605	KDY1231471	निर्वाचक का नाम : किशन पिता का नाम: नारू नाथ गृह संख्या : 938 उम्र : 51 लिंग : पुरुष	फोटो उपलब्ध	606	SNE1169663	निर्वाचक का नाम : लक्ष्मी देवी पति का नाम: किशन लाल गृह संख्या : 938 उम्र : 39 लिंग : महिला	फोटो उपलब्ध
607	RJ/20/152/474081	निर्वाचक का नाम : रूपनाथ पिता का नाम: कालुनाथ गृह संख्या : 939 उम्र : 62 लिंग : पुरुष	फोटो उपलब्ध	608	SNE0003970	निर्वाचक का नाम : कालू पिता का नाम: किशना गृह संख्या : 1178 उम्र : 63 लिंग : पुरुष	फोटो उपलब्ध	609	SNE0004176	निर्वाचक का नाम : सुशीला पति का नाम: कालू गृह संख्या : 1178 उम्र : 60 लिंग : महिला	फोटो उपलब्ध
610	SNE0522177	निर्वाचक का नाम : रतनलाल पिता का नाम: कालूलाल गृह संख्या : 1178 उम्र : 33 लिंग : पुरुष	फोटो उपलब्ध	611	SNE0522185	निर्वाचक का नाम : गणी पति का नाम: रतनलाल गृह संख्या : 1178 उम्र : 32 लिंग : महिला	फोटो उपलब्ध	612	SNE0899187	निर्वाचक का नाम : नारायण लाल पिता का नाम: कालूराम गृह संख्या : 1178 उम्र : 30 लिंग : पुरुष	फोटो उपलब्ध
613	SNE1245372	निर्वाचक का नाम : शंकर लाल पिता का नाम: कालूराम गृह संख्या : 1178 उम्र : 29 लिंग : पुरुष	फोटो उपलब्ध	614	SNE1169671	निर्वाचक का नाम : तारा पति का नाम: नारायण लाल गृह संख्या : 1178 उम्र : 28 लिंग : महिला	फोटो उपलब्ध	615	SNE1830561	निर्वाचक का नाम : सुमन कीर पति का नाम: शंकर लाल कीर गृह संख्या : नाथ मोहला उम्र : 30 लिंग : महिला	फोटो उपलब्ध

विधान सभा क्षेत्र की संख्या व नाम : 179-सहाडा
अनुभाग की संख्या व नाम : 9-रास्ता बस स्टेण्ड,पोटलां

616	RJ/20/152/474208	निर्वाचक का नाम : रूकमणी पति का नाम: देवकिशन गृह संख्या : 1120 उम्र : 63 लिंग : महिला	फोटो उपलब्ध	617	KDY1101534	निर्वाचक का नाम : भवानीशंकर पिता का नाम: डालचन्द गृह संख्या : 1120 उम्र : 55 लिंग : पुरुष	फोटो उपलब्ध	618	SNE0630343	निर्वाचक का नाम : सुन्दर पति का नाम: भवानी शंकर गृह संख्या : 1120 उम्र : 55 लिंग : महिला	फोटो उपलब्ध
619	SNE0097394	निर्वाचक का नाम : शंकर पिता का नाम: देवकिशन गृह संख्या : 1120 उम्र : 43 लिंग : पुरुष	फोटो उपलब्ध	620	SNE1169689	निर्वाचक का नाम : कमला देवी पति का नाम: शंकर लाल गृह संख्या : 1120 उम्र : 39 लिंग : महिला	फोटो उपलब्ध	621	RJ/20/152/474093	निर्वाचक का नाम : बालु पिता का नाम: दौला गृह संख्या : 1121 उम्र : 62 लिंग : पुरुष	फोटो उपलब्ध
622	RJ/20/152/474274	निर्वाचक का नाम : कमली पति का नाम: बालु गृह संख्या : 1121 उम्र : 57 लिंग : महिला	फोटो उपलब्ध	623	SNE0810002	निर्वाचक का नाम : राजकुमार पिता का नाम: बालुराम गृह संख्या : 1121 उम्र : 33 लिंग : पुरुष	फोटो उपलब्ध	624	SNE0810010	निर्वाचक का नाम : सीमा पति का नाम: राजकुमार गृह संख्या : 1121 उम्र : 31 लिंग : महिला	फोटो उपलब्ध
625	RJ/20/152/474183	निर्वाचक का नाम : हीरालाल पिता का नाम: भुरा गृह संख्या : 1187 उम्र : 75 लिंग : पुरुष	फोटो उपलब्ध	626	RJ/20/152/474065	निर्वाचक का नाम : उदी पति का नाम: हीरालाल गृह संख्या : 1187 उम्र : 70 लिंग : महिला	फोटो उपलब्ध	627	SNE0236851	निर्वाचक का नाम : सीमा पति का नाम: पन्ना लाल गृह संख्या : 1187 उम्र : 44 लिंग : महिला	फोटो उपलब्ध
628	SNE0751032	निर्वाचक का नाम : सत्यनारायण पिता का नाम: लादु लाल गृह संख्या : 1194 उम्र : 33 लिंग : पुरुष	फोटो उपलब्ध	629	SNE0751040	निर्वाचक का नाम : पिन्की पति का नाम: सत्यनारायण गृह संख्या : 1194 उम्र : 32 लिंग : महिला	फोटो उपलब्ध	630	RJ/20/152/474529	निर्वाचक का नाम : घीसी पति का नाम: लक्ष्मण गृह संख्या : 1225 उम्र : 67 लिंग : महिला	फोटो उपलब्ध

631	RJ/20/152/474181	निर्वाचक का नाम : जीतुडी पति का नाम: डालचन्द गृह संख्या : 1125 उम्र : 85 लिंग : महिला	फोटो उपलब्ध	632	RJ/20/152/474105	निर्वाचक का नाम : नाराण पिता का नाम: डालचन्द गृह संख्या : 1125 उम्र : 65 लिंग : पुरुष	फोटो उपलब्ध	633	RJ/20/152/474523	निर्वाचक का नाम : गंगा पति का नाम: नाराण गृह संख्या : 1125 उम्र : 63 लिंग : महिला	फोटो उपलब्ध
634	KDY1101559	निर्वाचक का नाम : बद्री पिता का नाम: डालचन्द गृह संख्या : 1125 उम्र : 54 लिंग : पुरुष	फोटो उपलब्ध	635	SNE0424531	निर्वाचक का नाम : पारसमल पिता का नाम: डालचन्द गृह संख्या : 1125 उम्र : 49 लिंग : पुरुष	फोटो उपलब्ध	636	KDY1200849	निर्वाचक का नाम : रामप्यारीदेवी पति का नाम: पारसमल गृह संख्या : 1125 उम्र : 47 लिंग : महिला	फोटो उपलब्ध
637	SNE0003350	निर्वाचक का नाम : कमलीदेवी पति का नाम: बदरीलाल गृह संख्या : 1125 उम्र : 47 लिंग : महिला	फोटो उपलब्ध	638	SNE0003434	निर्वाचक का नाम : उदेराम पिता का नाम: नारायणलाल गृह संख्या : 1125 उम्र : 42 लिंग : पुरुष	फोटो उपलब्ध	639	SNE0751065	निर्वाचक का नाम : बाली देवी पति का नाम: उदयराम गृह संख्या : 1125 उम्र : 38 लिंग : महिला	फोटो उपलब्ध
640	SNE0337121	निर्वाचक का नाम : कालुराम पिता का नाम: नारायणलाल गृह संख्या : 1125 उम्र : 34 लिंग : पुरुष	फोटो उपलब्ध	641	SNE0751073	निर्वाचक का नाम : गीता देवी पति का नाम: कालू राम गृह संख्या : 1125 उम्र : 31 लिंग : महिला	फोटो उपलब्ध	642	SNE1552116	निर्वाचक का नाम : रानी पिता का नाम: पारसमल गृह संख्या : 1125 उम्र : 23 लिंग : महिला	फोटो उपलब्ध
643	SNE1663475	निर्वाचक का नाम : कन्हैया लाल अन्य: नारायण गृह संख्या : 1125 उम्र : 22 लिंग : पुरुष	फोटो उपलब्ध	644	SNE0424549	निर्वाचक का नाम : सोहन पिता का नाम: रामा गृह संख्या : 1126 उम्र : 55 लिंग : पुरुष	फोटो उपलब्ध	645	SNE0424556	निर्वाचक का नाम : मांगी पति का नाम: सोहन गृह संख्या : 1126 उम्र : 54 लिंग : महिला	फोटो उपलब्ध
646	SNE1354117	निर्वाचक का नाम : सीमा पिता का नाम: सोहन लाल गृह संख्या : 1126 उम्र : 30 लिंग : महिला	फोटो उपलब्ध	647	SNE1510759	निर्वाचक का नाम : पूनम पिता का नाम: सोहन लाल गृह संख्या : 1126 उम्र : 30 लिंग : महिला	फोटो उपलब्ध	648	SNE1263193	निर्वाचक का नाम : पीरू लाल पिता का नाम: सोहन लाल गृह संख्या : 1126 उम्र : 27 लिंग : पुरुष	फोटो उपलब्ध
649	KDY1101567	निर्वाचक का नाम : लक्ष्मीलाल पिता का नाम: रामा गृह संख्या : 1127 उम्र : 63 लिंग : पुरुष	फोटो उपलब्ध	650	RJ/20/152/474331	निर्वाचक का नाम : प्यारी पति का नाम: लक्ष्मीलाल गृह संख्या : 1127 उम्र : 60 लिंग : महिला	फोटो उपलब्ध	651	SNE0751057	निर्वाचक का नाम : मंजु पिता का नाम: लक्ष्मी लाल गृह संख्या : 1127 उम्र : 34 लिंग : महिला	फोटो उपलब्ध
652	SNE1354497	निर्वाचक का नाम : रेखा पिता का नाम: लक्ष्मण गृह संख्या : 1127 उम्र : 25 लिंग : महिला	फोटो उपलब्ध	653	RJ/20/152/474249	निर्वाचक का नाम : रतन पिता का नाम: नारू गृह संख्या : 1128 उम्र : 55 लिंग : पुरुष	फोटो उपलब्ध	654	SNE0141259	निर्वाचक का नाम : सीता पति का नाम: रतन गृह संख्या : 1128 उम्र : 54 लिंग : महिला	फोटो उपलब्ध
655	SNE1510684	निर्वाचक का नाम : कालू राम पिता का नाम: रतन लाल गृह संख्या : 1128 उम्र : 28 लिंग : पुरुष	फोटो उपलब्ध	656	SNE1510841	निर्वाचक का नाम : भगवान पिता का नाम: रतन गृह संख्या : 1128 उम्र : 24 लिंग : पुरुष	फोटो उपलब्ध	657	SNE1662964	निर्वाचक का नाम : देवी लाल पिता का नाम: रतन लाल गृह संख्या : 1128 उम्र : 22 लिंग : पुरुष	फोटो उपलब्ध
658	SNE1663137	निर्वाचक का नाम : सुनील लाल पिता का नाम: रतन लाल गृह संख्या : 1128 उम्र : 22 लिंग : पुरुष	फोटो उपलब्ध	659	RJ/20/152/475050	निर्वाचक का नाम : रूपा पिता का नाम: भुरा गृह संख्या : 1129 उम्र : 82 लिंग : पुरुष	फोटो उपलब्ध	660	RJ/20/152/475051	निर्वाचक का नाम : प्यारी पति का नाम: रूपा गृह संख्या : 1129 उम्र : 79 लिंग : महिला	फोटो उपलब्ध

661	RJ/20/152/474254	निर्वाचक का नाम : कमली पति का नाम: जीतु गृह संख्या : 1129 उम्र : 65 लिंग : महिला	फोटो उपलब्ध	662	RJ/20/152/474247	निर्वाचक का नाम : जीतमल पिता का नाम: भुरा गृह संख्या : 1129 उम्र : 64 लिंग : पुरुष	फोटो उपलब्ध	663	SNE1082817	निर्वाचक का नाम : नारायण लाल पिता का नाम: जीतमल गृह संख्या : 1129 उम्र : 36 लिंग : पुरुष	फोटो उपलब्ध
664	SNE1082809	निर्वाचक का नाम : चांदी पति का नाम: नारायण लाल गृह संख्या : 1129 उम्र : 34 लिंग : महिला	फोटो उपलब्ध	665	SNE1082825	निर्वाचक का नाम : मनोहर लाल पिता का नाम: जीतमल गृह संख्या : 1129 उम्र : 33 लिंग : पुरुष	फोटो उपलब्ध	666	SNE1082833	निर्वाचक का नाम : मीना पति का नाम: मनोहर लाल गृह संख्या : 1129 उम्र : 28 लिंग : महिला	फोटो उपलब्ध
667	RJ/20/152/474528	निर्वाचक का नाम : प्यारी पति का नाम: नाना गृह संख्या : 1130 उम्र : 92 लिंग : महिला	फोटो उपलब्ध	668	RJ/20/152/474526	निर्वाचक का नाम : भुरा पिता का नाम: नाना गृह संख्या : 1130 उम्र : 65 लिंग : पुरुष	फोटो उपलब्ध	669	RJ/20/152/474527	निर्वाचक का नाम : डाली पति का नाम: भुरा गृह संख्या : 1130 उम्र : 57 लिंग : महिला	फोटो उपलब्ध
670	SNE0424564	निर्वाचक का नाम : शांतिलाल पिता का नाम: नानुराम गृह संख्या : 1130 उम्र : 53 लिंग : पुरुष	फोटो उपलब्ध	671	KDY1231489	निर्वाचक का नाम : देऊ पति का नाम: शान्ति लाल गृह संख्या : 1130 उम्र : 49 लिंग : महिला	फोटो उपलब्ध	672	SNE1437631	निर्वाचक का नाम : रतन कीर पिता का नाम: शांति लाल गृह संख्या : 1130 उम्र : 24 लिंग : पुरुष	फोटो उपलब्ध
673	SNE1769355	निर्वाचक का नाम : देवी लाल पिता का नाम: भूरा लाल गृह संख्या : 1130 उम्र : 20 लिंग : पुरुष	फोटो उपलब्ध	674	SNE0003707	निर्वाचक का नाम : चूली पति का नाम: रामा गृह संख्या : 1131 उम्र : 86 लिंग : महिला	फोटो उपलब्ध	675	SNE0703025	निर्वाचक का नाम : शंकरलाल पिता का नाम: रामलाल गृह संख्या : 1131 उम्र : 80 लिंग : पुरुष	फोटो उपलब्ध
676	SNE0703017	निर्वाचक का नाम : चांदीदेवी पति का नाम: शंकरलाल गृह संख्या : 1131 उम्र : 65 लिंग : महिला	फोटो उपलब्ध	677	SNE0237933	निर्वाचक का नाम : गणेश पिता का नाम: रामा गृह संख्या : 1131 उम्र : 47 लिंग : पुरुष	फोटो उपलब्ध	678	SNE0141242	निर्वाचक का नाम : पप्पु पिता का नाम: रामा गृह संख्या : 1131 उम्र : 46 लिंग : पुरुष	फोटो उपलब्ध
679	SNE1169721	निर्वाचक का नाम : सीता देवी पति का नाम: गणेश लाल गृह संख्या : 1131 उम्र : 37 लिंग : महिला	फोटो उपलब्ध	680	SNE0424572	निर्वाचक का नाम : भंवरी पति का नाम: गोपु गृह संख्या : 1132 उम्र : 70 लिंग : महिला	फोटो उपलब्ध	681	SNE0236869	निर्वाचक का नाम : रेखा पति का नाम: रतन गृह संख्या : 1132 उम्र : 49 लिंग : महिला	फोटो उपलब्ध
682	SNE0194605	निर्वाचक का नाम : नारायण पिता का नाम: गोपीलाल गृह संख्या : 1132 उम्र : 42 लिंग : पुरुष	फोटो उपलब्ध	683	SNE0194597	निर्वाचक का नाम : कन्या देवी पति का नाम: नारायण लाल गृह संख्या : 1132 उम्र : 40 लिंग : महिला	फोटो उपलब्ध	684	SNE0899203	निर्वाचक का नाम : सम्पत पिता का नाम: गोपी लाल गृह संख्या : 1132 उम्र : 37 लिंग : पुरुष	फोटो उपलब्ध
685	SNE1169697	निर्वाचक का नाम : मीरा देवी पति का नाम: सम्पत लाल गृह संख्या : 1132 उम्र : 35 लिंग : महिला	फोटो उपलब्ध	686	SNE1169739	निर्वाचक का नाम : कमलेश पिता का नाम: गोपी लाल गृह संख्या : 1132 उम्र : 27 लिंग : पुरुष	फोटो उपलब्ध	687	RJ/20/152/477068	निर्वाचक का नाम : जमनी पति का नाम: सोहन गृह संख्या : 1134 उम्र : 72 लिंग : महिला	फोटो उपलब्ध
688	SNE0703033	निर्वाचक का नाम : हेमराज पिता का नाम: सोहनलाल गृह संख्या : 1134 उम्र : 36 लिंग : पुरुष	फोटो उपलब्ध	689	SNE0899211	निर्वाचक का नाम : पुष्पा देवी पति का नाम: हेमराज गृह संख्या : 1134 उम्र : 32 लिंग : महिला	फोटो उपलब्ध	690	SNE0194613	निर्वाचक का नाम : किशनलाल पिता का नाम: लक्ष्मणलाल गृह संख्या : 1135 उम्र : 42 लिंग : पुरुष	फोटो उपलब्ध

विधान सभा क्षेत्र की संख्या व नाम : 179-सहाडा
अनुभाग की संख्या व नाम : 10-कीरों की घाटी,पोटलां

691	SNE1279629	निर्वाचक का नाम : चंदा देवी पति का नाम: गेहरी लाल गृह संख्या : 1135 उम्र : 42 लिंग : महिला	फोटो उपलब्ध	692	SNE0630442	निर्वाचक का नाम : गीता पति का नाम: किशनलाल गृह संख्या : 1135 उम्र : 39 लिंग : महिला	फोटो उपलब्ध	693	SNE0630434	निर्वाचक का नाम : गेहरीलाल पिता का नाम: लक्ष्मणलाल गृह संख्या : 1135 उम्र : 33 लिंग : पुरुष	फोटो उपलब्ध
694	RJ/20/152/474219	निर्वाचक का नाम : सोसर पति का नाम: डालु गृह संख्या : 1136 उम्र : 78 लिंग : महिला	फोटो उपलब्ध	695	RJ/20/152/474250	निर्वाचक का नाम : माधव पिता का नाम: डालु गृह संख्या : 1136 उम्र : 56 लिंग : पुरुष	फोटो उपलब्ध	696	RJ/20/152/474530	निर्वाचक का नाम : रतनी पति का नाम: माधव गृह संख्या : 1136 उम्र : 54 लिंग : महिला	फोटो उपलब्ध
697	SNE1082783	निर्वाचक का नाम : कालू राम पिता का नाम: माधव गृह संख्या : 1136 उम्र : 33 लिंग : पुरुष	फोटो उपलब्ध	698	SNE1082775	निर्वाचक का नाम : माया देवी पति का नाम: कालू राम गृह संख्या : 1136 उम्र : 31 लिंग : महिला	फोटो उपलब्ध	699	SNE1082791	निर्वाचक का नाम : सांवरिया पिता का नाम: माधव गृह संख्या : 1136 उम्र : 28 लिंग : पुरुष	फोटो उपलब्ध
700	SNE1169705	निर्वाचक का नाम : पूनम प्रकाश पिता का नाम: माधव लाल गृह संख्या : 1136 उम्र : 27 लिंग : पुरुष	फोटो उपलब्ध	701	SNE1627413	निर्वाचक का नाम : चांदी पति का नाम: साँवरिया गृह संख्या : 1136 उम्र : 24 लिंग : महिला	फोटो उपलब्ध	702	SNE1892678	निर्वाचक का नाम : पायल कीर पिता का नाम: भगवान लाल कीर गृह संख्या : 1158 उम्र : 19 लिंग : महिला	फोटो उपलब्ध
703	SNE1878537	निर्वाचक का नाम : पूजा पति का नाम: कैलाश चंद्र गृह संख्या : 1170 उम्र : 25 लिंग : महिला	फोटो उपलब्ध	704	SNE1876341	निर्वाचक का नाम : कैलाश चंद्र कीर पिता का नाम: लक्ष्मण गृह संख्या : 1170 उम्र : 22 लिंग : पुरुष	फोटो उपलब्ध				

705 निर्वाचक का नाम : माया कीर पिता का नाम: किशन कीर गृह संख्या : 208 उम्र : 21 लिंग : महिला	SNE1824226 फोटो उपलब्ध	706 निर्वाचक का नाम : राजू पिता का नाम: तुलसी राम गृह संख्या : 733 उम्र : 27 लिंग : पुरुष	SNE1745454 फोटो उपलब्ध	707 निर्वाचक का नाम : राजी कीर पति का नाम: शांति लाल गृह संख्या : 1120 उम्र : 29 लिंग : महिला	SNE1331552 फोटो उपलब्ध
708 निर्वाचक का नाम : समता कुमारी पति का नाम: कालू राम गृह संख्या : 1128 उम्र : 27 लिंग : महिला	SNE1510726 फोटो उपलब्ध	709 निर्वाचक का नाम : अर्जुनी पति का नाम: पप्पू गृह संख्या : 1131 उम्र : 37 लिंग : महिला	SNE1354166 फोटो उपलब्ध	710 निर्वाचक का नाम : दुर्गेश लाल पिता का नाम: लक्ष्मण लाल गृह संख्या : 1135 उम्र : 26 लिंग : पुरुष	SNE1553627 फोटो उपलब्ध
711 निर्वाचक का नाम : पूजा पति का नाम: दुर्गेश लाल गृह संख्या : 1135 उम्र : 25 लिंग : महिला	SNE1553635 फोटो उपलब्ध	712 निर्वाचक का नाम : दोला पिता का नाम: मांगु गृह संख्या : 1137 उम्र : 87 लिंग : पुरुष	KDY1200856 फोटो उपलब्ध	713 निर्वाचक का नाम : लक्ष्मी पति का नाम: बंदी गृह संख्या : 1137 उम्र : 63 लिंग : महिला	RJ/20/152/477302 फोटो उपलब्ध
714 निर्वाचक का नाम : कीशन लाल पिता का नाम: दोला कीर गृह संख्या : 1137 उम्र : 46 लिंग : पुरुष	SNE0005223 फोटो उपलब्ध	715 निर्वाचक का नाम : उदी पति का नाम: कीशन लाल गृह संख्या : 1137 उम्र : 44 लिंग : महिला	SNE0424580 फोटो उपलब्ध	716 निर्वाचक का नाम : रूकमण देवी पति का नाम: रतन लाल गृह संख्या : 1137 उम्र : 34 लिंग : महिला	SNE0899229 फोटो उपलब्ध
717 निर्वाचक का नाम : कैलाश पिता का नाम: बंदी लाल गृह संख्या : 1137 उम्र : 34 लिंग : पुरुष	SNE1245307 फोटो उपलब्ध	718 निर्वाचक का नाम : रतनलाल पिता का नाम: बंदीलाल गृह संख्या : 1137 उम्र : 33 लिंग : पुरुष	SNE0703041 फोटो उपलब्ध	719 निर्वाचक का नाम : सीमा देवी पति का नाम: कैलाश गृह संख्या : 1137 उम्र : 31 लिंग : महिला	SNE1299197 फोटो उपलब्ध
720 निर्वाचक का नाम : राहुल कीर पिता का नाम: किशन कीर गृह संख्या : 1137 उम्र : 21 लिंग : पुरुष	SNE1823640 फोटो उपलब्ध	721 निर्वाचक का नाम : नाराण पिता का नाम: भज्जा गृह संख्या : 1140 उम्र : 69 लिंग : पुरुष	KDY1317791 फोटो उपलब्ध	722 निर्वाचक का नाम : ज्ञानी पति का नाम: नाराण गृह संख्या : 1140 उम्र : 67 लिंग : महिला	SNE0141325 फोटो उपलब्ध
723 निर्वाचक का नाम : माधव पिता का नाम: नारायण गृह संख्या : 1140 उम्र : 43 लिंग : पुरुष	KDY1101591 फोटो उपलब्ध	724 निर्वाचक का नाम : गंगा देवी पति का नाम: माधव लाल गृह संख्या : 1140 उम्र : 30 लिंग : महिला	SNE1169747 फोटो उपलब्ध	725 निर्वाचक का नाम : शान्ति पति का नाम: नन्दा गृह संख्या : 1141 उम्र : 79 लिंग : महिला	SNE0003160 फोटो उपलब्ध
726 निर्वाचक का नाम : किशन लाल पिता का नाम: नंद लाल गृह संख्या : 1141 उम्र : 30 लिंग : पुरुष	SNE1350651 फोटो उपलब्ध	727 निर्वाचक का नाम : सोनू पति का नाम: किशन लाल गृह संख्या : 1141 उम्र : 22 लिंग : महिला	SNE1781830 फोटो उपलब्ध	728 निर्वाचक का नाम : पारसमल कीर पिता का नाम: नंदा कीर गृह संख्या : 1141 उम्र : 22 लिंग : पुरुष	SNE1866193 फोटो उपलब्ध
729 निर्वाचक का नाम : गोकल पिता का नाम: नोला गृह संख्या : 1142 उम्र : 68 लिंग : पुरुष	SNE0003194 फोटो उपलब्ध	730 निर्वाचक का नाम : रतन लाल पिता का नाम: गोकल गृह संख्या : 1142 उम्र : 34 लिंग : पुरुष	SNE0899237 फोटो उपलब्ध	731 निर्वाचक का नाम : पूनम पति का नाम: रतन लाल गृह संख्या : 1142 उम्र : 26 लिंग : महिला	SNE1354521 फोटो उपलब्ध
732 निर्वाचक का नाम : तुलसीराम पिता का नाम: नोला गृह संख्या : 1143 उम्र : 72 लिंग : पुरुष	RJ/20/152/477023 फोटो उपलब्ध	733 निर्वाचक का नाम : जुम्मा पति का नाम: तुलसीराम गृह संख्या : 1143 उम्र : 68 लिंग : महिला	RJ/20/152/477024 फोटो उपलब्ध	734 निर्वाचक का नाम : महावीर पिता का नाम: तुलसी राम गृह संख्या : 1143 उम्र : 44 लिंग : पुरुष	KDY1200872 फोटो उपलब्ध

735	SNE0081596	निर्वाचक का नाम : उदा पिता का नाम: भज्जा गृह संख्या : 1145 उम्र : 78 लिंग : पुरुष	736	SNE0081588	निर्वाचक का नाम : काली पति का नाम: उदा गृह संख्या : 1145 उम्र : 75 लिंग : महिला	737	SNE0424598	निर्वाचक का नाम : कैलाशचन्द्र पिता का नाम: उदयराम गृह संख्या : 1145 उम्र : 49 लिंग : पुरुष
738	SNE0237552	निर्वाचक का नाम : भेरीदेवी पति का नाम: कैलाशचन्द्र गृह संख्या : 1145 उम्र : 47 लिंग : महिला	739	SNE0081547	निर्वाचक का नाम : भवानीशंकर पिता का नाम: उदयराम गृह संख्या : 1145 उम्र : 43 लिंग : पुरुष	740	SNE0899245	निर्वाचक का नाम : रतनी देवी पति का नाम: भवानी शंकर गृह संख्या : 1145 उम्र : 42 लिंग : महिला
741	SNE1688829	निर्वाचक का नाम : रतन लाल पिता का नाम: कैलाश चंद्र गृह संख्या : 1145 उम्र : 26 लिंग : पुरुष	742	SNE1765692	निर्वाचक का नाम : काली कुमारी पति का नाम: निर्मल गृह संख्या : 1145 उम्र : 24 लिंग : महिला	743	SNE1867043	निर्वाचक का नाम : माया कुमारी पिता का नाम: कैलाश चंद्र . गृह संख्या : 1145 उम्र : 22 लिंग : महिला
744	SNE1663087	निर्वाचक का नाम : निर्मल पिता का नाम: भवानी शंकर गृह संख्या : 1145 उम्र : 21 लिंग : पुरुष	745	SNE1866425	निर्वाचक का नाम : कोमल कीर पिता का नाम: भवानी शंकर गृह संख्या : 1145 उम्र : 19 लिंग : महिला	746	SNE0004135	निर्वाचक का नाम : नारायण पिता का नाम: नाथू गृह संख्या : 1149 उम्र : 55 लिंग : पुरुष
747	SNE0004655	निर्वाचक का नाम : पुष्पादेवी पति का नाम: नाराण गृह संख्या : 1149 उम्र : 47 लिंग : महिला	748	SNE1169762	निर्वाचक का नाम : कंचन पति का नाम: रतन लाल गृह संख्या : 1149 उम्र : 33 लिंग : महिला	749	SNE1169770	निर्वाचक का नाम : रतन पिता का नाम: नारायण गृह संख्या : 1149 उम्र : 28 लिंग : पुरुष
750	SNE0237636	निर्वाचक का नाम : कालु पिता का नाम: उदा गृह संख्या : 1150 उम्र : 82 लिंग : पुरुष	751	SNE0237115	निर्वाचक का नाम : लादु पिता का नाम: उदा गृह संख्या : 1150 उम्र : 67 लिंग : पुरुष	752	SNE0237107	निर्वाचक का नाम : सायरी पति का नाम: लादु गृह संख्या : 1150 उम्र : 65 लिंग : महिला
753	SNE1169788	निर्वाचक का नाम : रतन लाल पिता का नाम: लादू गृह संख्या : 1150 उम्र : 29 लिंग : पुरुष	754	RJ/20/152/478017	निर्वाचक का नाम : भागुडी पति का नाम: रतन गृह संख्या : 1153 उम्र : 67 लिंग : महिला	755	KDY2023331	निर्वाचक का नाम : बालूराम पिता का नाम: गणेश गृह संख्या : 1153 उम्र : 49 लिंग : पुरुष
756	KDY2023349	निर्वाचक का नाम : मेताबी पति का नाम: बालूराम गृह संख्या : 1153 उम्र : 46 लिंग : महिला	757	KDY1101617	निर्वाचक का नाम : मदन लाल पिता का नाम: गणेश कीर गृह संख्या : 1153 उम्र : 44 लिंग : पुरुष	758	SNE0899252	निर्वाचक का नाम : नारायण लाल पिता का नाम: रतन लाल गृह संख्या : 1153 उम्र : 39 लिंग : पुरुष
759	SNE0899260	निर्वाचक का नाम : सुरेश पिता का नाम: रतन लाल गृह संख्या : 1153 उम्र : 37 लिंग : पुरुष	760	SNE1554617	निर्वाचक का नाम : माया पति का नाम: मदन लाल गृह संख्या : 1153 उम्र : 28 लिंग : महिला	761	SNE1299296	निर्वाचक का नाम : पूजा पति का नाम: सुरेश चंद्र गृह संख्या : 1153 उम्र : 27 लिंग : महिला
762	SNE1354554	निर्वाचक का नाम : पूजा पति का नाम: नारायण गृह संख्या : 1153 उम्र : 27 लिंग : महिला	763	SNE1554625	निर्वाचक का नाम : गीता पिता का नाम: बालु राम गृह संख्या : 1153 उम्र : 23 लिंग : महिला	764	SNE1866987	निर्वाचक का नाम : पूरण कीर पिता का नाम: बालु राम कीर गृह संख्या : 1153 उम्र : 22 लिंग : पुरुष

765	KDY1101633	निर्वाचक का नाम : भोनी पति का नाम: भवानीराम गृह संख्या : 1154 उम्र : 79 लिंग : महिला	फोटो उपलब्ध	766	SNE1532589	निर्वाचक का नाम : जगदीश पिता का नाम: भवानीराम गृह संख्या : 1154 उम्र : 51 लिंग : पुरुष	फोटो उपलब्ध	767	KDY1101641	निर्वाचक का नाम : रामेश्वर लाल पिता का नाम: भवानी राम गृह संख्या : 1154 उम्र : 50 लिंग : पुरुष	फोटो उपलब्ध
768	SNE0899278	निर्वाचक का नाम : सुमित्रा पति का नाम: रामेश्वर गृह संख्या : 1154 उम्र : 48 लिंग : महिला	फोटो उपलब्ध	769	KDY1101658	निर्वाचक का नाम : कालू पिता का नाम: भवानी राम गृह संख्या : 1154 उम्र : 46 लिंग : पुरुष	फोटो उपलब्ध	770	SNE0424606	निर्वाचक का नाम : लीला देवी पति का नाम: कालूराम गृह संख्या : 1154 उम्र : 42 लिंग : महिला	फोटो उपलब्ध
771	SNE1554609	निर्वाचक का नाम : पूजा पिता का नाम: रामेश्वर लाल गृह संख्या : 1154 उम्र : 23 लिंग : महिला	फोटो उपलब्ध	772	SNE1554633	निर्वाचक का नाम : सीमा पिता का नाम: बद्री लाल गृह संख्या : 1154 उम्र : 23 लिंग : महिला	फोटो उपलब्ध	773	SNE1892405	निर्वाचक का नाम : सुनील कीर पिता का नाम: रमेश कीर गृह संख्या : 1154 उम्र : 19 लिंग : पुरुष	फोटो उपलब्ध
774	SNE1892595	निर्वाचक का नाम : राहुल कीर पिता का नाम: कालू कीर गृह संख्या : 1154 उम्र : 19 लिंग : पुरुष	फोटो उपलब्ध	775	SNE0237560	निर्वाचक का नाम : मोवनी पति का नाम: कजोड गृह संख्या : 1155 उम्र : 92 लिंग : महिला	फोटो उपलब्ध	776	RJ/20/152/478012	निर्वाचक का नाम : संतोकी पति का नाम: बद्री गृह संख्या : 1155 उम्र : 54 लिंग : महिला	फोटो उपलब्ध
777	SNE0899294	निर्वाचक का नाम : सुगना पति का नाम: कैलाश चन्द्र गृह संख्या : 1155 उम्र : 36 लिंग : महिला	फोटो उपलब्ध	778	SNE0899286	निर्वाचक का नाम : कैलाश चन्द्र पिता का नाम: बद्री लाल गृह संख्या : 1155 उम्र : 35 लिंग : पुरुष	फोटो उपलब्ध	779	SNE1263227	निर्वाचक का नाम : गणपतलाल पिता का नाम: बद्री लाल गृह संख्या : 1155 उम्र : 32 लिंग : पुरुष	फोटो उपलब्ध
780	SNE1169796	निर्वाचक का नाम : कानी देवी पति का नाम: गणपत लाल गृह संख्या : 1155 उम्र : 28 लिंग : महिला	फोटो उपलब्ध	781	SNE0237644	निर्वाचक का नाम : रतनी पति का नाम: मांगु गृह संख्या : 1156 उम्र : 75 लिंग : महिला	फोटो उपलब्ध	782	SNE0141101	निर्वाचक का नाम : भगवतीलाल पिता का नाम: मांगीलाल गृह संख्या : 1156 उम्र : 43 लिंग : पुरुष	फोटो उपलब्ध
783	SNE1169804	निर्वाचक का नाम : राधा देवी पति का नाम: भगवती लाल गृह संख्या : 1156 उम्र : 29 लिंग : महिला	फोटो उपलब्ध	784	RJ/20/152/477067	निर्वाचक का नाम : कंकु पति का नाम: तुलसीराम गृह संख्या : 1157 उम्र : 57 लिंग : महिला	फोटो उपलब्ध	785	SNE0671693	निर्वाचक का नाम : देवी लाल पिता का नाम: तुलछी राम गृह संख्या : 1157 उम्र : 36 लिंग : पुरुष	फोटो उपलब्ध
786	SNE0664391	निर्वाचक का नाम : नारायण लाल कीर पिता का नाम: उदा लाल कीर गृह संख्या : 1158 उम्र : 76 लिंग : पुरुष	फोटो उपलब्ध	787	SNE0004929	निर्वाचक का नाम : भगवानलाल पिता का नाम: नारायण लाल गृह संख्या : 1158 उम्र : 45 लिंग : पुरुष	फोटो उपलब्ध	788	SNE0664409	निर्वाचक का नाम : कमला देवी पति का नाम: भगवानलाल गृह संख्या : 1158 उम्र : 43 लिंग : महिला	फोटो उपलब्ध
789	SNE0929539	निर्वाचक का नाम : भैरू लाल पिता का नाम: नारायण लाल गृह संख्या : 1158 उम्र : 31 लिंग : पुरुष	फोटो उपलब्ध	790	SNE0929547	निर्वाचक का नाम : प्रेम पति का नाम: भैरू लाल गृह संख्या : 1158 उम्र : 31 लिंग : महिला	फोटो उपलब्ध	791	RJ/20/152/477088	निर्वाचक का नाम : अण्छी पति का नाम: नाराण गृह संख्या : 1160 उम्र : 65 लिंग : महिला	फोटो उपलब्ध
792	RJ/20/152/477308	निर्वाचक का नाम : काना पिता का नाम: नाथू गृह संख्या : 1161 उम्र : 70 लिंग : पुरुष	फोटो उपलब्ध	793	RJ/20/152/477025	निर्वाचक का नाम : बदामी पति का नाम: काना गृह संख्या : 1161 उम्र : 67 लिंग : महिला	फोटो उपलब्ध	794	KDY1101682	निर्वाचक का नाम : नाराण पिता का नाम: मांगू कीर गृह संख्या : 1161 उम्र : 48 लिंग : पुरुष	फोटो उपलब्ध

795 निर्वाचक का नाम : रामेश्वर पिता का नाम: मांगू कीर गृह संख्या : 1161 उम्र : 45 लिंग : पुरुष	KDY1101690 फोटो उपलब्ध	796 निर्वाचक का नाम : सुगना पति का नाम: नारायण लाल गृह संख्या : 1161 उम्र : 44 लिंग : महिला	SNE1169812 फोटो उपलब्ध	797 निर्वाचक का नाम : बाली देवी पति का नाम: रामेश्वर गृह संख्या : 1161 उम्र : 42 लिंग : महिला	SNE1169820 फोटो उपलब्ध
798 निर्वाचक का नाम : सुखी पिता का नाम: मांगी लाल गृह संख्या : 1161 उम्र : 39 लिंग : महिला	SNE1169838 फोटो उपलब्ध	799 निर्वाचक का नाम : रतन लाल पिता का नाम: काना गृह संख्या : 1161 उम्र : 32 लिंग : पुरुष	SNE0899302 फोटो उपलब्ध	800 निर्वाचक का नाम : माया देवी पति का नाम: रतन लाल गृह संख्या : 1161 उम्र : 28 लिंग : महिला	SNE1169846 फोटो उपलब्ध
801 निर्वाचक का नाम : मेताबी पति का नाम: भैरू गृह संख्या : 1163 उम्र : 72 लिंग : महिला	SNE0237073 फोटो उपलब्ध	802 निर्वाचक का नाम : रामेश्वर लाल पिता का नाम: भैरूलाल गृह संख्या : 1163 उम्र : 47 लिंग : पुरुष	RJ/20/152/478006A फोटो उपलब्ध	803 निर्वाचक का नाम : श्यामु पति का नाम: रामेश्वर लाल गृह संख्या : 1163 उम्र : 41 लिंग : महिला	SNE1169853 फोटो उपलब्ध
804 निर्वाचक का नाम : पिन्दु पिता का नाम: लेहरू लाल गृह संख्या : 1163 उम्र : 35 लिंग : पुरुष	SNE0899310 फोटो उपलब्ध	805 निर्वाचक का नाम : रानी देवी पति का नाम: पिन्दु गृह संख्या : 1163 उम्र : 33 लिंग : महिला	SNE1169861 फोटो उपलब्ध	806 निर्वाचक का नाम : देवीलाल पिता का नाम: किशना गृह संख्या : 1164 उम्र : 79 लिंग : पुरुष	SNE0424614 फोटो उपलब्ध
807 निर्वाचक का नाम : गोपी पति का नाम: देवीलाल गृह संख्या : 1164 उम्र : 77 लिंग : महिला	SNE0424648 फोटो उपलब्ध	808 निर्वाचक का नाम : बाबू पिता का नाम: देवी लाल गृह संख्या : 1164 उम्र : 48 लिंग : पुरुष	SNE0424622 फोटो उपलब्ध	809 निर्वाचक का नाम : संतोष देवी पति का नाम: बाबु लाल गृह संख्या : 1164 उम्र : 45 लिंग : महिला	SNE1169879 फोटो उपलब्ध
810 निर्वाचक का नाम : डालू पिता का नाम: देवी लाल गृह संख्या : 1164 उम्र : 44 लिंग : पुरुष	SNE0424630 फोटो उपलब्ध	811 निर्वाचक का नाम : गोटिया पति का नाम: डालचनद गृह संख्या : 1164 उम्र : 37 लिंग : महिला	SNE1169887 फोटो उपलब्ध	812 निर्वाचक का नाम : केसी पति का नाम: जगन्नाथ गृह संख्या : 1165 उम्र : 77 लिंग : महिला	SNE0424655 फोटो उपलब्ध
813 निर्वाचक का नाम : नारायण पिता का नाम: जगन्नाथ गृह संख्या : 1165 उम्र : 55 लिंग : पुरुष	SNE0236968 फोटो उपलब्ध	814 निर्वाचक का नाम : सुगना देवी पति का नाम: नारायण गृह संख्या : 1165 उम्र : 54 लिंग : महिला	SNE0236935 फोटो उपलब्ध	815 निर्वाचक का नाम : शंकर पिता का नाम: जगन्नाथ गृह संख्या : 1165 उम्र : 40 लिंग : पुरुष	SNE0899336 फोटो उपलब्ध
816 निर्वाचक का नाम : मांगी देवी पति का नाम: शंकर लाल गृह संख्या : 1165 उम्र : 40 लिंग : महिला	SNE1169895 फोटो उपलब्ध	817 निर्वाचक का नाम : सोहन कीर पिता का नाम: शंकर लाल गृह संख्या : 1165 उम्र : 22 लिंग : पुरुष	SNE1786136 फोटो उपलब्ध	818 निर्वाचक का नाम : अण्छी पति का नाम: मोहन गृह संख्या : 1166 उम्र : 75 लिंग : महिला	KDY1317817 फोटो उपलब्ध
819 निर्वाचक का नाम : नारायण लाल पिता का नाम: मोहन गृह संख्या : 1166 उम्र : 44 लिंग : पुरुष	KDY1318229 फोटो उपलब्ध	820 निर्वाचक का नाम : पप्पुडी देवी पति का नाम: नारायण लाल गृह संख्या : 1166 उम्र : 42 लिंग : महिला	SNE0899344 फोटो उपलब्ध	821 निर्वाचक का नाम : रतनलाल पिता का नाम: मोहन गृह संख्या : 1168 उम्र : 49 लिंग : पुरुष	SNE0141358 फोटो उपलब्ध
822 निर्वाचक का नाम : कमलीदेवी पति का नाम: रतनलाल गृह संख्या : 1168 उम्र : 47 लिंग : महिला	SNE0424663 फोटो उपलब्ध	823 निर्वाचक का नाम : भगवान पिता का नाम: रतन लाल गृह संख्या : 1168 उम्र : 21 लिंग : पुरुष	SNE1698323 फोटो उपलब्ध	824 निर्वाचक का नाम : सायरी पति का नाम: लालू गृह संख्या : 1169 उम्र : 77 लिंग : महिला	RJ/20/152/477309 फोटो उपलब्ध

825	SNE1245331	निर्वाचक का नाम : हेमराज पिता का नाम: लालूराम गृह संख्या : 1169 उम्र : 49 लिंग : पुरुष	फोटो उपलब्ध	826	RJ/20/152/477010	निर्वाचक का नाम : शंकर पिता का नाम: जालम गृह संख्या : 1170 उम्र : 78 लिंग : पुरुष	फोटो उपलब्ध	827	RJ/20/152/477019	निर्वाचक का नाम : गोपी पिता का नाम: शंकर गृह संख्या : 1170 उम्र : 77 लिंग : महिला	फोटो उपलब्ध
828	KDY1231505	निर्वाचक का नाम : लक्ष्मण पिता का नाम: शंकर गृह संख्या : 1170 उम्र : 55 लिंग : पुरुष	फोटो उपलब्ध	829	KDY1231513	निर्वाचक का नाम : कन्कू पिता का नाम: लक्ष्मण गृह संख्या : 1170 उम्र : 54 लिंग : महिला	फोटो उपलब्ध	830	SNE0141333	निर्वाचक का नाम : जीवराज पिता का नाम: शंकर लाल गृह संख्या : 1170 उम्र : 38 लिंग : पुरुष	फोटो उपलब्ध
831	SNE0751081	निर्वाचक का नाम : दिव्या पति का नाम: जीवराज गृह संख्या : 1170 उम्र : 36 लिंग : महिला	फोटो उपलब्ध	832	SNE0236877	निर्वाचक का नाम : गुलाबी पति का नाम: बालू कीर गृह संख्या : 1171 उम्र : 66 लिंग : महिला	फोटो उपलब्ध	833	SNE0899351	निर्वाचक का नाम : रामेश्वर लाल पिता का नाम: बालू राम गृह संख्या : 1171 उम्र : 40 लिंग : पुरुष	फोटो उपलब्ध
834	SNE0899369	निर्वाचक का नाम : केसर देवी पति का नाम: रामेश्वर लाल गृह संख्या : 1171 उम्र : 38 लिंग : महिला	फोटो उपलब्ध	835	SNE1169903	निर्वाचक का नाम : प्रकाश चन्द्र पिता का नाम: बालुराम गृह संख्या : 1171 उम्र : 28 लिंग : पुरुष	फोटो उपलब्ध	836	KDY1200898	निर्वाचक का नाम : प्रतापी पति का नाम: लेहूरुनाथ गृह संख्या : 1172 उम्र : 79 लिंग : महिला	फोटो उपलब्ध
837	SNE1169911	निर्वाचक का नाम : रेखा पति का नाम: रतन लाल गृह संख्या : 1172 उम्र : 37 लिंग : महिला	फोटो उपलब्ध	838	RJ/20/152/477093	निर्वाचक का नाम : तुलछी पति का नाम: भेरुनाथ गृह संख्या : 1175 उम्र : 77 लिंग : महिला	फोटो उपलब्ध	839	SNE0424689	निर्वाचक का नाम : देवीलाल पिता का नाम: खमाण गृह संख्या : 1191 उम्र : 56 लिंग : पुरुष	फोटो उपलब्ध
840	SNE0751099	निर्वाचक का नाम : सुखी देवी पति का नाम: देवी लाल गृह संख्या : 1191 उम्र : 53 लिंग : महिला	फोटो उपलब्ध	841	SNE1169929	निर्वाचक का नाम : दिनेश चन्द्र पिता का नाम: देवी लाल गृह संख्या : 1191 उम्र : 27 लिंग : पुरुष	फोटो उपलब्ध	842	SNE1663202	निर्वाचक का नाम : सुरेश पिता का नाम: देवी लाल गृह संख्या : 1191 उम्र : 23 लिंग : पुरुष	फोटो उपलब्ध
843	RJ/20/152/477084	निर्वाचक का नाम : तुलछी पति का नाम: खमाण गृह संख्या : 1256 उम्र : 84 लिंग : महिला	फोटो उपलब्ध								

844	SNE1082858	निर्वाचक का नाम : रतनी देवी पति का नाम: रतन लाल गृह संख्या : 23 उम्र : 32 लिंग : महिला	फोटो उपलब्ध	845	SNE1858232	निर्वाचक का नाम : सुरेश पारीक पिता का नाम: संपत लाल गृह संख्या : 758 उम्र : 26 लिंग : पुरुष	फोटो उपलब्ध	846	KDY1101708	निर्वाचक का नाम : लादु पिता का नाम: भैरू गृह संख्या : 945 उम्र : 68 लिंग : पुरुष	फोटो उपलब्ध
847	SNE0424697	निर्वाचक का नाम : मुन्नी पति का नाम: लादु गृह संख्या : 945 उम्र : 65 लिंग : महिला	फोटो उपलब्ध	848	SNE0809947	निर्वाचक का नाम : आशाराम पिता का नाम: लादुलाल गृह संख्या : 945 उम्र : 32 लिंग : पुरुष	फोटो उपलब्ध	849	SNE1288018	निर्वाचक का नाम : ताराचन्द पिता का नाम: लादू गृह संख्या : 945 उम्र : 26 लिंग : पुरुष	फोटो उपलब्ध
850	SNE0424705	निर्वाचक का नाम : भुवानीराम पिता का नाम: बलदेव गृह संख्या : 947 उम्र : 79 लिंग : पुरुष	फोटो उपलब्ध	851	SNE0424713	निर्वाचक का नाम : प्रेमी पति का नाम: भुवानीराम गृह संख्या : 947 उम्र : 75 लिंग : महिला	फोटो उपलब्ध	852	SNE0217380	निर्वाचक का नाम : सोहनलाल पिता का नाम: रूपलाल गृह संख्या : 948 उम्र : 83 लिंग : पुरुष	फोटो उपलब्ध
853	RJ/20/152/477076	निर्वाचक का नाम : रामुबाई पति का नाम: सोहनलाल गृह संख्या : 948 उम्र : 77 लिंग : महिला	फोटो उपलब्ध	854	RJ/20/152/477071	निर्वाचक का नाम : भगवतीलाल पिता का नाम: सोहनलाल गृह संख्या : 948 उम्र : 53 लिंग : पुरुष	फोटो उपलब्ध	855	KDY1231521	निर्वाचक का नाम : सुभाष चन्द्र पिता का नाम: सोहन लाल गृह संख्या : 948 उम्र : 45 लिंग : पुरुष	फोटो उपलब्ध
856	SNE0522193	निर्वाचक का नाम : रेखा पति का नाम: भगवतीलाल गृह संख्या : 948 उम्र : 42 लिंग : महिला	फोटो उपलब्ध	857	KDY1101716	निर्वाचक का नाम : सत्यनारायण पिता का नाम: भैरूलाल गृह संख्या : 949 उम्र : 55 लिंग : पुरुष	फोटो उपलब्ध	858	KDY1101724	निर्वाचक का नाम : विमला पति का नाम: सत्यनारायण गृह संख्या : 949 उम्र : 54 लिंग : महिला	फोटो उपलब्ध
859	SNE1082874	निर्वाचक का नाम : भावना पिता का नाम: सत्यनारायण गृह संख्या : 949 उम्र : 28 लिंग : महिला	फोटो उपलब्ध	860	SNE1354208	निर्वाचक का नाम : प्रिया पिता का नाम: सत्यनारायण गृह संख्या : 949 उम्र : 25 लिंग : महिला	फोटो उपलब्ध	861	RJ/20/152/478044	निर्वाचक का नाम : नजरी पति का नाम: जगन्नाथ गृह संख्या : 951 उम्र : 90 लिंग : महिला	फोटो उपलब्ध
862	RJ/20/152/477091	निर्वाचक का नाम : जगदीश पिता का नाम: जगन्नाथ गृह संख्या : 951 उम्र : 66 लिंग : पुरुष	फोटो उपलब्ध	863	RJ/20/152/477056	निर्वाचक का नाम : मधु पति का नाम: जगदीश गृह संख्या : 951 उम्र : 65 लिंग : महिला	फोटो उपलब्ध	864	RJ/20/152/477310	निर्वाचक का नाम : धाराशंकर पिता का नाम: जगन्नाथ गृह संख्या : 951 उम्र : 60 लिंग : पुरुष	फोटो उपलब्ध
865	RJ/20/152/477055	निर्वाचक का नाम : प्रेमदेवी पति का नाम: बाबूलाल गृह संख्या : 951 उम्र : 55 लिंग : महिला	फोटो उपलब्ध	866	RJ/20/152/477059	निर्वाचक का नाम : बाबूलाल पिता का नाम: जगन्नाथ गृह संख्या : 951 उम्र : 55 लिंग : पुरुष	फोटो उपलब्ध	867	KDY1317825	निर्वाचक का नाम : विमला देवी पति का नाम: धाराशंकर गृह संख्या : 951 उम्र : 42 लिंग : महिला	फोटो उपलब्ध
868	SNE1281849	निर्वाचक का नाम : कुलदीप पिता का नाम: बाबू लाल गृह संख्या : 951 उम्र : 26 लिंग : पुरुष	फोटो उपलब्ध	# 869	SNE1515857	निर्वाचक का नाम : भावेश आचार्य पिता का नाम: जगदीश चंद्र आचार्य गृह संख्या : 951 उम्र : 25 लिंग : पुरुष	फोटो उपलब्ध	870	SNE1515865	निर्वाचक का नाम : धीरज पिता का नाम: जगदीश चंद्र गृह संख्या : 951 उम्र : 24 लिंग : पुरुष	फोटो उपलब्ध
871	SNE1771963	निर्वाचक का नाम : प्रहलाद पिता का नाम: धारा शंकर गृह संख्या : 951 उम्र : 20 लिंग : पुरुष	फोटो उपलब्ध	872	KDY1200914	निर्वाचक का नाम : मोहनी पति का नाम: उदा गृह संख्या : 954 उम्र : 82 लिंग : महिला	फोटो उपलब्ध	873	KDY1200922	निर्वाचक का नाम : लालू पिता का नाम: उदा गृह संख्या : 954 उम्र : 60 लिंग : पुरुष	फोटो उपलब्ध

874 निर्वाचक का नाम : मांगी पति का नाम: लालू गृह संख्या : 954 उम्र : 56 लिंग : महिला	KDY1200930 फोटो उपलब्ध	875 निर्वाचक का नाम : शंकरी पति का नाम: रतन चमार गृह संख्या : 954 उम्र : 48 लिंग : महिला	KDY2023356 फोटो उपलब्ध	876 निर्वाचक का नाम : रतन पिता का नाम: उदयराम गृह संख्या : 954 उम्र : 38 लिंग : पुरुष	SNE0236893 फोटो उपलब्ध
877 निर्वाचक का नाम : नारायणलाल पिता का नाम: उदयलाल गृह संख्या : 954 उम्र : 37 लिंग : पुरुष	SNE0630459 फोटो उपलब्ध	878 निर्वाचक का नाम : मंजु पिता का नाम: नारायण गृह संख्या : 954 उम्र : 31 लिंग : महिला	SNE1169937 फोटो उपलब्ध	879 निर्वाचक का नाम : रतन लाल पिता का नाम: लालू राम गृह संख्या : 954 उम्र : 29 लिंग : पुरुष	SNE1082866 फोटो उपलब्ध
880 निर्वाचक का नाम : सोनू पिता का नाम: लालू राम गृह संख्या : 954 उम्र : 26 लिंग : पुरुष	SNE1710854 फोटो उपलब्ध	881 निर्वाचक का नाम : देऊ पिता का नाम: रतन लाल गृह संख्या : 954 उम्र : 22 लिंग : महिला	SNE1677152 फोटो उपलब्ध	882 निर्वाचक का नाम : कालू राम पिता का नाम: रतन लाल गृह संख्या : 954 उम्र : 20 लिंग : पुरुष	SNE1745397 फोटो उपलब्ध
883 निर्वाचक का नाम : हजारी पिता का नाम: भेरा गृह संख्या : 956 उम्र : 65 लिंग : पुरुष	KDY1200948 फोटो उपलब्ध	884 निर्वाचक का नाम : रतनी पति का नाम: हजारी गृह संख्या : 956 उम्र : 60 लिंग : महिला	KDY1200955 फोटो उपलब्ध	885 निर्वाचक का नाम : गिरधारी पिता का नाम: हजारी गृह संख्या : 956 उम्र : 38 लिंग : पुरुष	SNE0630467 फोटो उपलब्ध
886 निर्वाचक का नाम : प्रेम देवी पति का नाम: गिरधारी गृह संख्या : 956 उम्र : 36 लिंग : महिला	SNE0630475 फोटो उपलब्ध	887 निर्वाचक का नाम : बशन्ती लाल पिता का नाम: हजारी लाल गृह संख्या : 956 उम्र : 35 लिंग : पुरुष	SNE0572982 फोटो उपलब्ध	888 निर्वाचक का नाम : दर्गा देवी पति का नाम: बसन्ती लाल गृह संख्या : 956 उम्र : 35 लिंग : महिला	SNE1169945 फोटो उपलब्ध
889 निर्वाचक का नाम : कैलाशचन्द्र पिता का नाम: भैरूलाल गृह संख्या : 958 उम्र : 61 लिंग : पुरुष	KDY1231547 फोटो उपलब्ध	890 निर्वाचक का नाम : आशा पति का नाम: कैलाशचन्द्र गृह संख्या : 958 उम्र : 53 लिंग : महिला	RJ/20/152/477039 फोटो उपलब्ध	891 निर्वाचक का नाम : जगदीश पिता का नाम: गोरधन गृह संख्या : 960 उम्र : 67 लिंग : पुरुष	KDY0951178 फोटो उपलब्ध
892 निर्वाचक का नाम : उमा पति का नाम: जगदीश गृह संख्या : 960 उम्र : 62 लिंग : महिला	RJ/20/152/477034 फोटो उपलब्ध	893 निर्वाचक का नाम : शिवलाल पिता का नाम: गोरधन गृह संख्या : 960 उम्र : 60 लिंग : पुरुष	SNE0424747 फोटो उपलब्ध	894 निर्वाचक का नाम : शान्ता पति का नाम: शिवलाल गृह संख्या : 960 उम्र : 55 लिंग : महिला	SNE0424754 फोटो उपलब्ध
895 निर्वाचक का नाम : पंकज पिता का नाम: जगदीश चन्द्र गृह संख्या : 960 उम्र : 40 लिंग : पुरुष	SNE0097493 फोटो उपलब्ध	896 निर्वाचक का नाम : सीमा देवी पति का नाम: पंकज गृह संख्या : 960 उम्र : 34 लिंग : महिला	SNE1540558 फोटो उपलब्ध	897 निर्वाचक का नाम : संदीप पिता का नाम: जगदीशचन्द्र गृह संख्या : 960 उम्र : 32 लिंग : पुरुष	SNE0522201 फोटो उपलब्ध
898 निर्वाचक का नाम : नीलम पति का नाम: संदीप गृह संख्या : 960 उम्र : 28 लिंग : महिला	SNE1540517 फोटो उपलब्ध	899 निर्वाचक का नाम : महावीर पिता का नाम: सत्यनारायण गृह संख्या : 960 उम्र : 27 लिंग : पुरुष	SNE1299320 फोटो उपलब्ध	900 निर्वाचक का नाम : रचना पति का नाम: महावीर गृह संख्या : 960 उम्र : 26 लिंग : महिला	SNE1652841 फोटो उपलब्ध
901 निर्वाचक का नाम : स्वाती पिता का नाम: शिव लाल गृह संख्या : 960 उम्र : 24 लिंग : महिला	SNE1477546 फोटो उपलब्ध	902 निर्वाचक का नाम : गायत्री पति का नाम: सत्यनारायण गृह संख्या : 961 उम्र : 57 लिंग : महिला	SNE0424762 फोटो उपलब्ध	903 निर्वाचक का नाम : सत्यनारायण पिता का नाम: गहरीलाल गृह संख्या : 961 उम्र : 34 लिंग : पुरुष	SNE0424770 फोटो उपलब्ध

904 निर्वाचक का नाम : लादूलाल पिता का नाम: नानूराम गृह संख्या : 962 उम्र : 73 लिंग : पुरुष	KDY1200963 फोटो उपलब्ध	905 निर्वाचक का नाम : नाथी पति का नाम: लादूलाल गृह संख्या : 962 उम्र : 70 लिंग : महिला	KDY1200971 फोटो उपलब्ध	906 निर्वाचक का नाम : शांतिलाल पिता का नाम: नानूराम गृह संख्या : 962 उम्र : 62 लिंग : पुरुष	KDY1101757 फोटो उपलब्ध
907 निर्वाचक का नाम : मधुबाला पति का नाम: शांतिलाल गृह संख्या : 962 उम्र : 58 लिंग : महिला	KDY1101765 फोटो उपलब्ध	908 निर्वाचक का नाम : प्रकाश चन्द पिता का नाम: शान्तिलाल गृह संख्या : 962 उम्र : 36 लिंग : पुरुष	SNE0194415 फोटो उपलब्ध	909 निर्वाचक का नाम : खुशबु पति का नाम: प्रकाश चन्द्र गृह संख्या : 962 उम्र : 30 लिंग : महिला	SNE0929562 फोटो उपलब्ध
910 निर्वाचक का नाम : चन्द्रशेखर पिता का नाम: शांति लाल गृह संख्या : 962 उम्र : 29 लिंग : पुरुष	SNE0967695 फोटो उपलब्ध	911 निर्वाचक का नाम : रोहित पिता का नाम: लादूलाल गृह संख्या : 962 उम्र : 28 लिंग : पुरुष	SNE0967687 फोटो उपलब्ध	912 निर्वाचक का नाम : सीमा पिता का नाम: शांति लाल गृह संख्या : 962 उम्र : 26 लिंग : महिला	SNE1279652 फोटो उपलब्ध
913 निर्वाचक का नाम : पूनम पति का नाम: रोहित कुमार गृह संख्या : 962 उम्र : 24 लिंग : महिला	SNE1694496 फोटो उपलब्ध	914 निर्वाचक का नाम : जमनेश पिता का नाम: रामचन्द्र गृह संख्या : 966 उम्र : 68 लिंग : पुरुष	RJ/20/152/477041 फोटो उपलब्ध	915 निर्वाचक का नाम : सीता पति का नाम: जमनेश गृह संख्या : 966 उम्र : 60 लिंग : महिला	KDY1231562 फोटो उपलब्ध
916 निर्वाचक का नाम : प्रवीण पिता का नाम: जमनेश गृह संख्या : 966 उम्र : 38 लिंग : पुरुष	SNE0097519 फोटो उपलब्ध	917 निर्वाचक का नाम : अन्तिमबाला पति का नाम: प्रवीण गृह संख्या : 966 उम्र : 34 लिंग : महिला	SNE0703058 फोटो उपलब्ध	918 निर्वाचक का नाम : मोहन पिता का नाम: नारू गृह संख्या : 967 उम्र : 78 लिंग : पुरुष	SNE0005231 फोटो उपलब्ध
919 निर्वाचक का नाम : नाराणी पति का नाम: मोहन गृह संख्या : 967 उम्र : 75 लिंग : महिला	KDY2022325 फोटो उपलब्ध	920 निर्वाचक का नाम : माधु पिता का नाम: नारू गृह संख्या : 967 उम्र : 67 लिंग : पुरुष	KDY1201003 फोटो उपलब्ध	921 निर्वाचक का नाम : नाराणी पति का नाम: माधु गृह संख्या : 967 उम्र : 63 लिंग : महिला	KDY1201011 फोटो उपलब्ध
922 निर्वाचक का नाम : संतोकी पति का नाम: गोवर्द्धन लाल गृह संख्या : 967 उम्र : 46 लिंग : महिला	KDY1200989 फोटो उपलब्ध	923 निर्वाचक का नाम : ओम प्रकाश पिता का नाम: मोहनलाल गृह संख्या : 967 उम्र : 40 लिंग : पुरुष	SNE0854356 फोटो उपलब्ध	924 निर्वाचक का नाम : पुष्पा देवी पति का नाम: ओमप्रकाश गृह संख्या : 967 उम्र : 37 लिंग : महिला	SNE1622216 फोटो उपलब्ध
925 निर्वाचक का नाम : बाबू लाल पिता का नाम: माधु लाल गृह संख्या : 967 उम्र : 29 लिंग : पुरुष	SNE1278233 फोटो उपलब्ध	926 निर्वाचक का नाम : बालू राम पिता का नाम: माधु लाल गृह संख्या : 967 उम्र : 29 लिंग : पुरुष	SNE1354349 फोटो उपलब्ध	927 निर्वाचक का नाम : भरत पिता का नाम: गोवर्धन गृह संख्या : 967 उम्र : 25 लिंग : पुरुष	SNE1477553 फोटो उपलब्ध
928 निर्वाचक का नाम : शानू देवी पति का नाम: बालू लाल गृह संख्या : 967 उम्र : 25 लिंग : महिला	SNE1477538 फोटो उपलब्ध	929 निर्वाचक का नाम : सोनू माता का नाम: संतोकी गृह संख्या : 967 उम्र : 21 लिंग : पुरुष	SNE1776111 फोटो उपलब्ध	930 निर्वाचक का नाम : नानी पति का नाम: हांसु गृह संख्या : 969 उम्र : 64 लिंग : महिला	SNE0217331 फोटो उपलब्ध
931 निर्वाचक का नाम : सायरी पति का नाम: नारायण गुर्जर गृह संख्या : 969 उम्र : 59 लिंग : महिला	SNE0005256 फोटो उपलब्ध	932 निर्वाचक का नाम : भैरू लाल पिता का नाम: हांसु गृह संख्या : 969 उम्र : 54 लिंग : पुरुष	SNE0217273 फोटो उपलब्ध	933 निर्वाचक का नाम : जेती पति का नाम: भैरू लाल गृह संख्या : 969 उम्र : 52 लिंग : महिला	SNE0005264 फोटो उपलब्ध

934	SNE0097592	निर्वाचक का नाम : शान्ति लाल पिता का नाम: हांसु गृह संख्या : 969 उम्र : 52 लिंग : पुरुष	फोटो उपलब्ध	935	SNE0217349	निर्वाचक का नाम : प्रेमी देवी पति का नाम: शांति लाल गुर्जर गृह संख्या : 969 उम्र : 50 लिंग : महिला	फोटो उपलब्ध	936	SNE1082841	निर्वाचक का नाम : देवी लाल पिता का नाम: भेरू लाल गृह संख्या : 969 उम्र : 27 लिंग : पुरुष	फोटो उपलब्ध
937	SNE1477603	निर्वाचक का नाम : प्रकाश पिता का नाम: शांति लाल गृह संख्या : 969 उम्र : 24 लिंग : महिला	फोटो उपलब्ध	938	SNE1730357	निर्वाचक का नाम : आशा पिता का नाम: भेरू लाल गृह संख्या : 969 उम्र : 20 लिंग : महिला	फोटो उपलब्ध	939	SNE0543926	निर्वाचक का नाम : स्नेहलता पति का नाम: शंभू गृह संख्या : 970 उम्र : 57 लिंग : महिला	फोटो उपलब्ध
940	SNE0967703	निर्वाचक का नाम : अभिषेक पिता का नाम: शम्भू प्रसाद गृह संख्या : 970 उम्र : 28 लिंग : पुरुष	फोटो उपलब्ध	941	SNE1877711	निर्वाचक का नाम : खुशबू लोहार पति का नाम: अभिषेक पंचाल गृह संख्या : 970 उम्र : 27 लिंग : महिला	फोटो उपलब्ध	942	SNE1822071	निर्वाचक का नाम : कमलेश पिता का नाम: लादू लाल सेन गृह संख्या : पारिख मोहला उम्र : 21 लिंग : पुरुष	फोटो उपलब्ध

943	SNE1783893	निर्वाचक का नाम : कमलेश खोईवाल खोईवाल पिता का नाम: चोहा लालजी गृह संख्या : 4 उम्र : 33 लिंग : पुरुष	फोटो उपलब्ध	944	SNE0854372	निर्वाचक का नाम : दिनेश चन्द्र पिता का नाम: बालकृष्ण गृह संख्या : 273 उम्र : 36 लिंग : पुरुष	फोटो उपलब्ध	945	RJ/20/152/477013	निर्वाचक का नाम : मियाचन्द पिता का नाम: भूरा गृह संख्या : 973 उम्र : 87 लिंग : पुरुष	फोटो उपलब्ध
946	KDY1201045	निर्वाचक का नाम : धापू पति का नाम: मियाचन्द गृह संख्या : 973 उम्र : 83 लिंग : महिला	फोटो उपलब्ध	947	KDY0951194	निर्वाचक का नाम : बालकृष्ण पिता का नाम: मियाचन्द गृह संख्या : 973 उम्र : 58 लिंग : पुरुष	फोटो उपलब्ध	948	KDY1101799	निर्वाचक का नाम : कंचन पति का नाम: बालु गृह संख्या : 973 उम्र : 55 लिंग : महिला	फोटो उपलब्ध
949	KDY0951202	निर्वाचक का नाम : सुरेश पिता का नाम: मियाचन्द गृह संख्या : 973 उम्र : 54 लिंग : पुरुष	फोटो उपलब्ध	950	SNE0424796	निर्वाचक का नाम : अण्णी देवी पति का नाम: सुरेश गृह संख्या : 973 उम्र : 53 लिंग : महिला	फोटो उपलब्ध	951	KDY1101773	निर्वाचक का नाम : मदन लाल पिता का नाम: मियाचन्द जाट गृह संख्या : 973 उम्र : 47 लिंग : पुरुष	फोटो उपलब्ध
952	KDY1317841	निर्वाचक का नाम : प्रेम देवी पति का नाम: मदन लाल गृह संख्या : 973 उम्र : 45 लिंग : महिला	फोटो उपलब्ध	953	KDY1201037	निर्वाचक का नाम : मुकेश पिता का नाम: मियाचन्द गृह संख्या : 973 उम्र : 44 लिंग : पुरुष	फोटो उपलब्ध	954	KDY1101781	निर्वाचक का नाम : कृष्णा पति का नाम: मुकेश गृह संख्या : 973 उम्र : 43 लिंग : महिला	फोटो उपलब्ध
955	SNE0854380	निर्वाचक का नाम : मीना देवी पति का नाम: दिनेशचन्द्र गृह संख्या : 973 उम्र : 34 लिंग : महिला	फोटो उपलब्ध	956	SNE1821206	निर्वाचक का नाम : सुनीता पति का नाम: सुनील गृह संख्या : 973 उम्र : 25 लिंग : महिला	फोटो उपलब्ध	957	SNE1437516	निर्वाचक का नाम : सोनू ऊर्फ सुनील पिता का नाम: मदन लाल गृह संख्या : 973 उम्र : 24 लिंग : पुरुष	फोटो उपलब्ध
958	SNE1437524	निर्वाचक का नाम : सरिता पिता का नाम: बालकृष्ण गृह संख्या : 973 उम्र : 24 लिंग : महिला	फोटो उपलब्ध	959	SNE1710821	निर्वाचक का नाम : पुखराज पिता का नाम: मुकेश चांद गृह संख्या : 973 उम्र : 21 लिंग : पुरुष	फोटो उपलब्ध	960	SNE1710839	निर्वाचक का नाम : श्रवण पिता का नाम: सुरेश चंद गृह संख्या : 973 उम्र : 21 लिंग : पुरुष	फोटो उपलब्ध
961	RJ/20/152/477048	निर्वाचक का नाम : कमला पति का नाम: प्रहलाद गृह संख्या : 975 उम्र : 69 लिंग : महिला	फोटो उपलब्ध	962	RJ/20/152/477053	निर्वाचक का नाम : किशोर पिता का नाम: पन्नालाल गृह संख्या : 976 उम्र : 68 लिंग : पुरुष	फोटो उपलब्ध	963	RJ/20/152/477049	निर्वाचक का नाम : मंजू पति का नाम: किशोर गृह संख्या : 976 उम्र : 65 लिंग : महिला	फोटो उपलब्ध
964	RJ/20/152/477045	निर्वाचक का नाम : श्यामलाल पिता का नाम: किशनलाल गृह संख्या : 976 उम्र : 65 लिंग : पुरुष	फोटो उपलब्ध	965	RJ/20/152/477012	निर्वाचक का नाम : नाराण पिता का नाम: किशनलाल गृह संख्या : 976 उम्र : 54 लिंग : पुरुष	फोटो उपलब्ध	966	KDY2023471	निर्वाचक का नाम : मंजू पति का नाम: नारायण गृह संख्या : 976 उम्र : 52 लिंग : महिला	फोटो उपलब्ध
967	SNE0126375	निर्वाचक का नाम : ललित कुमार पिता का नाम: किशोर कुमार गृह संख्या : 976 उम्र : 43 लिंग : पुरुष	फोटो उपलब्ध	968	KDY1334770	निर्वाचक का नाम : किरण देवी पति का नाम: ललित कुमार गृह संख्या : 976 उम्र : 41 लिंग : महिला	फोटो उपलब्ध	969	SNE1169986	निर्वाचक का नाम : कालुराम पिता का नाम: नारायण लाल गृह संख्या : 976 उम्र : 28 लिंग : पुरुष	फोटो उपलब्ध
970	SNE1437508	निर्वाचक का नाम : लता पति का नाम: कालुराम गृह संख्या : 976 उम्र : 27 लिंग : महिला	फोटो उपलब्ध	971	SNE1287986	निर्वाचक का नाम : पवन पिता का नाम: नारायण लाल गृह संख्या : 976 उम्र : 26 लिंग : पुरुष	फोटो उपलब्ध	972	SNE1855840	निर्वाचक का नाम : पूजा टेलर पति का नाम: पवन गृह संख्या : 976 उम्र : 23 लिंग : महिला	फोटो उपलब्ध

973	SNE1744176	निर्वाचक का नाम : देवेन्द्र कुमार पिता का नाम: ललित कुमार गृह संख्या : 976 उम्र : 20 लिंग : पुरुष	फोटो उपलब्ध	974	SNE0217463	निर्वाचक का नाम : चाँदी पिता का नाम: रूपचन्द्र गृह संख्या : 977 उम्र : 78 लिंग : महिला	फोटो उपलब्ध	975	KDY1333699	निर्वाचक का नाम : छगन लाल पिता का नाम: नाथू जाट गृह संख्या : 977 उम्र : 64 लिंग : पुरुष	फोटो उपलब्ध
976	KDY1318179	निर्वाचक का नाम : प्यारी बाई पिता का नाम: छगन लाल गृह संख्या : 977 उम्र : 62 लिंग : महिला	फोटो उपलब्ध	977	KDY1201060	निर्वाचक का नाम : रामेश्वर पिता का नाम: नाथू जाट गृह संख्या : 977 उम्र : 59 लिंग : पुरुष	फोटो उपलब्ध	978	KDY1318187	निर्वाचक का नाम : नोसर पिता का नाम: गोवर्धन गृह संख्या : 977 उम्र : 57 लिंग : महिला	फोटो उपलब्ध
979	KDY1318203	निर्वाचक का नाम : प्रेम बाई पिता का नाम: नाथूराम गृह संख्या : 977 उम्र : 57 लिंग : महिला	फोटो उपलब्ध	980	KDY1317858	निर्वाचक का नाम : सोहनी देवी पिता का नाम: रामेश्वर गृह संख्या : 977 उम्र : 56 लिंग : महिला	फोटो उपलब्ध	981	SNE0217497	निर्वाचक का नाम : जीवराज पिता का नाम: रूपचन्द्र गृह संख्या : 977 उम्र : 56 लिंग : पुरुष	फोटो उपलब्ध
982	SNE0217489	निर्वाचक का नाम : सुशीला पिता का नाम: जीवराज गृह संख्या : 977 उम्र : 54 लिंग : महिला	फोटो उपलब्ध	983	SNE0141010	निर्वाचक का नाम : प्रकाश पिता का नाम: गोवर्धन गृह संख्या : 977 उम्र : 37 लिंग : पुरुष	फोटो उपलब्ध	984	KDY1318195	निर्वाचक का नाम : ममता देवी पिता का नाम: प्रकाश चन्द्र गृह संख्या : 977 उम्र : 37 लिंग : महिला	फोटो उपलब्ध
985	SNE0630483	निर्वाचक का नाम : राजकुमार पिता का नाम: गौरधन गृह संख्या : 977 उम्र : 32 लिंग : पुरुष	फोटो उपलब्ध	986	SNE0854406	निर्वाचक का नाम : बाली पिता का नाम: छगनलाल गृह संख्या : 977 उम्र : 31 लिंग : महिला	फोटो उपलब्ध	987	SNE1279637	निर्वाचक का नाम : बाली पिता का नाम: रतन लाल गृह संख्या : 977 उम्र : 29 लिंग : महिला	फोटो उपलब्ध
988	SNE1010479	निर्वाचक का नाम : रतन लाल पिता का नाम: रामेश्वर राधेस्वर गृह संख्या : 977 उम्र : 28 लिंग : पुरुष	फोटो उपलब्ध	989	KDY1201078	निर्वाचक का नाम : मोहन पिता का नाम: हरलाल गृह संख्या : 978 उम्र : 67 लिंग : पुरुष	फोटो उपलब्ध	990	RJ/20/152/477083	निर्वाचक का नाम : तुलछी पिता का नाम: मोहन गृह संख्या : 978 उम्र : 65 लिंग : महिला	फोटो उपलब्ध
991	KDY1201086	निर्वाचक का नाम : भेरूलाल पिता का नाम: हरलाल गृह संख्या : 978 उम्र : 60 लिंग : पुरुष	फोटो उपलब्ध	992	RJ/20/152/477316	निर्वाचक का नाम : सुन्दर पिता का नाम: भेरूलाल गृह संख्या : 978 उम्र : 55 लिंग : महिला	फोटो उपलब्ध	993	SNE0810036	निर्वाचक का नाम : मिठु देवी पिता का नाम: प्रकाशचन्द्र गृह संख्या : 978 उम्र : 37 लिंग : महिला	फोटो उपलब्ध
994	SNE0993204	निर्वाचक का नाम : रामनारायण पिता का नाम: भेरू लाल गृह संख्या : 978 उम्र : 28 लिंग : पुरुष	फोटो उपलब्ध	995	KDY1201102	निर्वाचक का नाम : चाँदी पिता का नाम: उदयराम गृह संख्या : 979 उम्र : 74 लिंग : महिला	फोटो उपलब्ध	996	KDY1201110	निर्वाचक का नाम : देवीलाल पिता का नाम: गोपीलाल गृह संख्या : 979 उम्र : 72 लिंग : पुरुष	फोटो उपलब्ध
997	KDY1201128	निर्वाचक का नाम : भगवानी पिता का नाम: देवीलाल गृह संख्या : 979 उम्र : 70 लिंग : महिला	फोटो उपलब्ध	998	KDY1201136	निर्वाचक का नाम : गहरीलाल पिता का नाम: काशीराम गृह संख्या : 979 उम्र : 67 लिंग : पुरुष	फोटो उपलब्ध	999	KDY1201144	निर्वाचक का नाम : प्यारी पिता का नाम: गहरीलाल गृह संख्या : 979 उम्र : 65 लिंग : महिला	फोटो उपलब्ध
1000	KDY1101807	निर्वाचक का नाम : बरदीचंद पिता का नाम: गोपीलाल गृह संख्या : 979 उम्र : 64 लिंग : पुरुष	फोटो उपलब्ध	1001	RJ/20/152/477073	निर्वाचक का नाम : चाँदी पिता का नाम: बरदीचंद गृह संख्या : 979 उम्र : 60 लिंग : महिला	फोटो उपलब्ध	1002	KDY1201151	निर्वाचक का नाम : रतनलाल पिता का नाम: उदयराम गृह संख्या : 979 उम्र : 55 लिंग : पुरुष	फोटो उपलब्ध

1003	KDY1201094	निर्वाचक का नाम : प्रेमी देवी पति का नाम: रतन लाल गृह संख्या : 979 उम्र : 44 लिंग : महिला	फोटो उपलब्ध	1004	SNE0630491	निर्वाचक का नाम : कन्हैयालाल पिता का नाम: गेहरीलाल गृह संख्या : 979 उम्र : 32 लिंग : पुरुष	फोटो उपलब्ध	1005	SNE0810028	निर्वाचक का नाम : नारायणलाल पिता का नाम: बरदीचंद्र गृह संख्या : 979 उम्र : 32 लिंग : पुरुष	फोटो उपलब्ध
1006	SNE0789214	निर्वाचक का नाम : रेखा देवी पति का नाम: कन्हैयालाल गृह संख्या : 979 उम्र : 31 लिंग : महिला	फोटो उपलब्ध	1007	SNE1667856	निर्वाचक का नाम : चंदा देवी पति का नाम: नारायण लाल गृह संख्या : 979 उम्र : 31 लिंग : महिला	फोटो उपलब्ध	1008	KDY1317882	निर्वाचक का नाम : लेहरी पति का नाम: नाथू राम जाट गृह संख्या : 980 उम्र : 89 लिंग : महिला	फोटो उपलब्ध
1009	KDY1334093	निर्वाचक का नाम : धीसू पिता का नाम: नाथू गृह संख्या : 980 उम्र : 74 लिंग : पुरुष	फोटो उपलब्ध	1010	KDY1334101	निर्वाचक का नाम : पारस पति का नाम: धीसू गृह संख्या : 980 उम्र : 69 लिंग : महिला	फोटो उपलब्ध	1011	RJ/20/152/477051	निर्वाचक का नाम : उदयराम पिता का नाम: मियाचन्द गृह संख्या : 980 उम्र : 67 लिंग : पुरुष	फोटो उपलब्ध
1012	KDY1201185	निर्वाचक का नाम : शंकरी पिता का नाम: उदयराम गृह संख्या : 980 उम्र : 67 लिंग : महिला	फोटो उपलब्ध	1013	RJ/20/152/477060	निर्वाचक का नाम : बोधमल पिता का नाम: मियाचन्द गृह संख्या : 980 उम्र : 56 लिंग : पुरुष	फोटो उपलब्ध	1014	KDY1334531	निर्वाचक का नाम : रतनी पति का नाम: बोधमल गृह संख्या : 980 उम्र : 47 लिंग : महिला	फोटो उपलब्ध
1015	KDY1201177	निर्वाचक का नाम : मुकेश पिता का नाम: उदयराम जाट गृह संख्या : 980 उम्र : 45 लिंग : पुरुष	फोटो उपलब्ध	1016	KDY1201169	निर्वाचक का नाम : सीता पति का नाम: मुकेश गृह संख्या : 980 उम्र : 44 लिंग : महिला	फोटो उपलब्ध	1017	SNE1515873	निर्वाचक का नाम : सीता देवी पति का नाम: मदन लाल गृह संख्या : 980 उम्र : 41 लिंग : महिला	फोटो उपलब्ध
1018	SNE1515832	निर्वाचक का नाम : भावना पिता का नाम: बोधमल गृह संख्या : 980 उम्र : 23 लिंग : महिला	फोटो उपलब्ध	1019	SNE1786706	निर्वाचक का नाम : सुमन पति का नाम: राहुल जाट गृह संख्या : 980 उम्र : 23 लिंग : महिला	फोटो उपलब्ध	1020	SNE1786722	निर्वाचक का नाम : राहुल पिता का नाम: बोध मल गृह संख्या : 980 उम्र : 20 लिंग : पुरुष	फोटो उपलब्ध
1021	SNE1763861	निर्वाचक का नाम : गुलामे जिलानी नीलगर पिता का नाम: शब्बीर मो गृह संख्या : sadar bazar potlan उम्र : 20 लिंग : पुरुष	फोटो उपलब्ध								

1022 निर्वाचक का नाम : कालू राम पिता का नाम: भेरा गृह संख्या : 723 उम्र : 73 लिंग : पुरुष	KDY1200146 फोटो उपलब्ध	1023 निर्वाचक का नाम : मोहनी पति का नाम: कालू राम गृह संख्या : 723 उम्र : 72 लिंग : महिला	KDY1200153 फोटो उपलब्ध	1024 निर्वाचक का नाम : अण्छी पति का नाम: नाना लाल गृह संख्या : 723 उम्र : 46 लिंग : महिला	KDY1200179 फोटो उपलब्ध
1025 निर्वाचक का नाम : अंजली पिता का नाम: नाना लाल गृह संख्या : 723 उम्र : 24 लिंग : महिला	SNE1515840 फोटो उपलब्ध	1026 निर्वाचक का नाम : पूनम माता का नाम: अण्छी देवी गृह संख्या : 723 उम्र : 22 लिंग : महिला	SNE1615798 फोटो उपलब्ध	1027 निर्वाचक का नाम : धीरज जाट माता का नाम: अंछी देवी गृह संख्या : 723 उम्र : 20 लिंग : पुरुष	SNE1872753 फोटो उपलब्ध

1028	RJ/20/152/471401	निर्वाचक का नाम : बरदु पिता का नाम: हांसु गृह संख्या : 715 उम्र : 70 लिंग : पुरुष	फोटो उपलब्ध	1029	RJ/20/152/471637	निर्वाचक का नाम : मोहन पिता का नाम: हांसु गृह संख्या : 715 उम्र : 67 लिंग : पुरुष	फोटो उपलब्ध	1030	KDY1200377	निर्वाचक का नाम : सोहनी पिता का नाम: बरदु गृह संख्या : 715 उम्र : 66 लिंग : महिला	फोटो उपलब्ध
1031	KDY1200385	निर्वाचक का नाम : कमला पति का नाम: मोहन गृह संख्या : 715 उम्र : 62 लिंग : महिला	फोटो उपलब्ध	1032	SNE0702969	निर्वाचक का नाम : विष्णुकुमार पिता का नाम: बरदीचन्द्र गृह संख्या : 715 उम्र : 38 लिंग : पुरुष	फोटो उपलब्ध	1033	SNE0702951	निर्वाचक का नाम : बद्रीलाल पिता का नाम: बरदीचन्द्र गृह संख्या : 715 उम्र : 37 लिंग : पुरुष	फोटो उपलब्ध
1034	SNE0702944	निर्वाचक का नाम : कंचनदेवी पति का नाम: विष्णुकुमार गृह संख्या : 715 उम्र : 36 लिंग : महिला	फोटो उपलब्ध	1035	SNE0630319	निर्वाचक का नाम : अर्जुनलाल पिता का नाम: मोहनलाल गृह संख्या : 715 उम्र : 33 लिंग : पुरुष	फोटो उपलब्ध	1036	SNE1082908	निर्वाचक का नाम : मन्शा पति का नाम: अर्जुन गृह संख्या : 715 उम्र : 28 लिंग : महिला	फोटो उपलब्ध
1037	RJ/20/152/471460	निर्वाचक का नाम : हीरा पिता का नाम: नंदा गृह संख्या : 716 उम्र : 77 लिंग : पुरुष	फोटो उपलब्ध	1038	KDY1200393	निर्वाचक का नाम : झमकूदेवी पति का नाम: हीरा गृह संख्या : 716 उम्र : 75 लिंग : महिला	फोटो उपलब्ध	1039	SNE0424150	निर्वाचक का नाम : शंकरी पति का नाम: मियाचंद गृह संख्या : 716 उम्र : 52 लिंग : महिला	फोटो उपलब्ध
1040	SNE0424168	निर्वाचक का नाम : मुकेश पिता का नाम: मियाचन्द गृह संख्या : 716 उम्र : 41 लिंग : पुरुष	फोटो उपलब्ध	1041	SNE0141408	निर्वाचक का नाम : केसर पति का नाम: मुकेश गृह संख्या : 716 उम्र : 40 लिंग : महिला	फोटो उपलब्ध	1042	RJ/20/152/471437	निर्वाचक का नाम : उदयराम पिता का नाम: गंगाराम गृह संख्या : 717 उम्र : 73 लिंग : पुरुष	फोटो उपलब्ध
1043	SNE0681411	निर्वाचक का नाम : झमकु पति का नाम: उदयराम गृह संख्या : 717 उम्र : 69 लिंग : महिला	फोटो उपलब्ध	1044	RJ/20/152/472079	निर्वाचक का नाम : किशनलाल पिता का नाम: गंगाराम गृह संख्या : 717 उम्र : 69 लिंग : पुरुष	फोटो उपलब्ध	1045	KDY1200450	निर्वाचक का नाम : मांगीबाई पति का नाम: किशनलाल गृह संख्या : 717 उम्र : 66 लिंग : महिला	फोटो उपलब्ध
1046	RJ/20/152/472080	निर्वाचक का नाम : भंवरीबाई पति का नाम: किशनलाल गृह संख्या : 717 उम्र : 64 लिंग : महिला	फोटो उपलब्ध	1047	KDY1200401	निर्वाचक का नाम : प्रभु पिता का नाम: गंगाराम गृह संख्या : 717 उम्र : 62 लिंग : पुरुष	फोटो उपलब्ध	1048	KDY1200419	निर्वाचक का नाम : सोसर पति का नाम: प्रभु गृह संख्या : 717 उम्र : 60 लिंग : महिला	फोटो उपलब्ध
1049	SNE0789032	निर्वाचक का नाम : नारायण पिता का नाम: रतन गृह संख्या : 717 उम्र : 45 लिंग : पुरुष	फोटो उपलब्ध	1050	KDY1200443	निर्वाचक का नाम : सुरेश चन्द्र पिता का नाम: उदय राम गृह संख्या : 717 उम्र : 45 लिंग : पुरुष	फोटो उपलब्ध	1051	SNE0681429	निर्वाचक का नाम : मंजूदेवी पति का नाम: रोशन गृह संख्या : 717 उम्र : 45 लिंग : महिला	फोटो उपलब्ध
1052	SNE0193961	निर्वाचक का नाम : पुष्पा देवी पति का नाम: नारायण लाल गृह संख्या : 717 उम्र : 44 लिंग : महिला	फोटो उपलब्ध	1053	KDY1200435	निर्वाचक का नाम : रोशन लाल पिता का नाम: उदय राम गृह संख्या : 717 उम्र : 43 लिंग : पुरुष	फोटो उपलब्ध	1054	SNE0141275	निर्वाचक का नाम : रामेश्वर पिता का नाम: उदेराम गृह संख्या : 717 उम्र : 42 लिंग : पुरुष	फोटो उपलब्ध
1055	SNE0681437	निर्वाचक का नाम : पप्पू देवी पति का नाम: सुरेश चन्द गृह संख्या : 717 उम्र : 42 लिंग : महिला	फोटो उपलब्ध	1056	SNE0194118	निर्वाचक का नाम : रतनी देवी पति का नाम: रामेश्वरलाल गृह संख्या : 717 उम्र : 39 लिंग : महिला	फोटो उपलब्ध	1057	SNE1082882	निर्वाचक का नाम : सांवर मल पिता का नाम: प्रभु लाल गृह संख्या : 717 उम्र : 27 लिंग : पुरुष	फोटो उपलब्ध

1058 निर्वाचक का नाम : पूजा जाट पिता का नाम: सुरेश चंद गृह संख्या : 717 उम्र : 22 लिंग : महिला	SNE1573211 फोटो उपलब्ध	1059 निर्वाचक का नाम : भावना जाट पिता का नाम: नारायण लाल गृह संख्या : 717 उम्र : 20 लिंग : महिला	SNE1745488 फोटो उपलब्ध	1060 निर्वाचक का नाम : चांदी पति का नाम: जीतमल गृह संख्या : 719 उम्र : 79 लिंग : महिला	RJ/20/152/471316 फोटो उपलब्ध
1061 निर्वाचक का नाम : जगदीश पिता का नाम: जीतमल गृह संख्या : 719 उम्र : 56 लिंग : पुरुष	KDY1200468 फोटो उपलब्ध	1062 निर्वाचक का नाम : कमला पति का नाम: जगदीश गृह संख्या : 719 उम्र : 55 लिंग : महिला	SNE0140921 फोटो उपलब्ध	1063 निर्वाचक का नाम : सत्यनारायण पिता का नाम: जीतमल गृह संख्या : 719 उम्र : 52 लिंग : पुरुष	RJ/20/152/472082 फोटो उपलब्ध
1064 निर्वाचक का नाम : गहरी पति का नाम: सत्य नारायण गृह संख्या : 719 उम्र : 49 लिंग : महिला	KDY1200476 फोटो उपलब्ध	1065 निर्वाचक का नाम : बालूराम पिता का नाम: जगदीशचंद गृह संख्या : 719 उम्र : 37 लिंग : पुरुष	SNE0194142 फोटो उपलब्ध	1066 निर्वाचक का नाम : सीमादेवी पति का नाम: बालू राम गृह संख्या : 719 उम्र : 35 लिंग : महिला	SNE0789040 फोटो उपलब्ध
1067 निर्वाचक का नाम : पुष्कर पिता का नाम: सत्यनारायण गृह संख्या : 719 उम्र : 27 लिंग : पुरुष	SNE1082890 फोटो उपलब्ध	1068 निर्वाचक का नाम : लीला पति का नाम: पुष्कर गृह संख्या : 719 उम्र : 26 लिंग : महिला	SNE1652403 फोटो उपलब्ध	1069 निर्वाचक का नाम : लालूराम पिता का नाम: मोती गृह संख्या : 720 उम्र : 54 लिंग : पुरुष	RJ/20/152/471446 फोटो उपलब्ध
1070 निर्वाचक का नाम : सोनी पति का नाम: लालू गृह संख्या : 720 उम्र : 54 लिंग : महिला	KDY1200484 फोटो उपलब्ध	1071 निर्वाचक का नाम : शान्ती लाल पिता का नाम: लालू गृह संख्या : 720 उम्र : 39 लिंग : पुरुष	SNE0004879 फोटो उपलब्ध	1072 निर्वाचक का नाम : सीमा पति का नाम: शान्ती लाल गृह संख्या : 720 उम्र : 37 लिंग : महिला	SNE0004945 फोटो उपलब्ध
1073 निर्वाचक का नाम : उमा जाट पिता का नाम: किशन लाल गृह संख्या : 720 उम्र : 26 लिंग : महिला	SNE1842111 फोटो उपलब्ध	1074 निर्वाचक का नाम : प्रियंका जाट पिता का नाम: किशन लाल गृह संख्या : 720 उम्र : 26 लिंग : महिला	SNE1842293 फोटो उपलब्ध	1075 निर्वाचक का नाम : बदामी पति का नाम: अमरचन्द गृह संख्या : 721 उम्र : 77 लिंग : महिला	RJ/20/152/471436 फोटो उपलब्ध
1076 निर्वाचक का नाम : किशन पिता का नाम: अमरचन्द गृह संख्या : 721 उम्र : 59 लिंग : पुरुष	RJ/20/152/471346 फोटो उपलब्ध	1077 निर्वाचक का नाम : चादी पति का नाम: किशन गृह संख्या : 721 उम्र : 54 लिंग : महिला	KDY1200492 फोटो उपलब्ध	1078 निर्वाचक का नाम : राजु पिता का नाम: किशन लाल गृह संख्या : 721 उम्र : 30 लिंग : महिला	SNE0929414 फोटो उपलब्ध
1079 निर्वाचक का नाम : कोमल पिता का नाम: किशन लाल गृह संख्या : 721 उम्र : 20 लिंग : महिला	SNE1720044 फोटो उपलब्ध	1080 निर्वाचक का नाम : भावना जाट पति का नाम: राजू जाट गृह संख्या : वार्ड नंबर 9 उम्र : 23 लिंग : महिला	SNE1804244 फोटो उपलब्ध		

1081	KDY1317445	निर्वाचक का नाम : जेतीदेवी पति का नाम: मोहन गृह संख्या : 706 उम्र : 65 लिंग : महिला	फोटो उपलब्ध	1082	KDY1101054	निर्वाचक का नाम : बद्रीलाल पिता का नाम: मोहनलाल गृह संख्या : 706 उम्र : 47 लिंग : पुरुष	फोटो उपलब्ध	1083	SNE0750935	निर्वाचक का नाम : कंचन देवी पति का नाम: बद्री लाल गृह संख्या : 706 उम्र : 45 लिंग : महिला	फोटो उपलब्ध
1084	KDY1317437	निर्वाचक का नाम : रामेश्वर पिता का नाम: मोहन लाल गृह संख्या : 706 उम्र : 42 लिंग : पुरुष	फोटो उपलब्ध	1085	SNE0238113	निर्वाचक का नाम : काली पति का नाम: रामेश्वर गृह संख्या : 706 उम्र : 38 लिंग : महिला	फोटो उपलब्ध	1086	SNE0789057	निर्वाचक का नाम : देवीलाल पिता का नाम: हजारी गृह संख्या : 707 उम्र : 65 लिंग : पुरुष	फोटो उपलब्ध
1087	SNE0789065	निर्वाचक का नाम : नंदुदेवी पति का नाम: देवीलाल गृह संख्या : 707 उम्र : 60 लिंग : महिला	फोटो उपलब्ध	1088	RJ/20/152/471479	निर्वाचक का नाम : उदा पिता का नाम: दौला गृह संख्या : 707 उम्र : 60 लिंग : पुरुष	फोटो उपलब्ध	1089	RJ/20/152/471444	निर्वाचक का नाम : नंदु पति का नाम: उदा गृह संख्या : 707 उम्र : 56 लिंग : महिला	फोटो उपलब्ध
1090	SNE1251461	निर्वाचक का नाम : शांती पिता का नाम: देवी लाल गृह संख्या : 707 उम्र : 39 लिंग : पुरुष	फोटो उपलब्ध	1091	SNE1250422	निर्वाचक का नाम : दिनेश पिता का नाम: देवी लाल गृह संख्या : 707 उम्र : 36 लिंग : पुरुष	फोटो उपलब्ध	1092	SNE1854678	निर्वाचक का नाम : मंजू कीर पति का नाम: शांति लाल गृह संख्या : 707 उम्र : 36 लिंग : महिला	फोटो उपलब्ध
1093	SNE1255769	निर्वाचक का नाम : रामूदेवी पति का नाम: दिनेश गृह संख्या : 707 उम्र : 32 लिंग : महिला	फोटो उपलब्ध	1094	SNE1618065	निर्वाचक का नाम : शिव लाल पिता का नाम: उदय राम गृह संख्या : 707 उम्र : 23 लिंग : पुरुष	फोटो उपलब्ध	1095	SNE1891316	निर्वाचक का नाम : काजल कीर पति का नाम: शिव लाल गृह संख्या : 707 उम्र : 19 लिंग : महिला	फोटो उपलब्ध
1096	RJ/20/152/471448	निर्वाचक का नाम : चुना पिता का नाम: मांगु गृह संख्या : 710 उम्र : 66 लिंग : पुरुष	फोटो उपलब्ध	1097	RJ/20/152/471445	निर्वाचक का नाम : शांती पति का नाम: चुना गृह संख्या : 710 उम्र : 63 लिंग : महिला	फोटो उपलब्ध	1098	SNE0750943	निर्वाचक का नाम : सुरेश चन्द्र पिता का नाम: चुन्नी लाल गृह संख्या : 710 उम्र : 40 लिंग : पुरुष	फोटो उपलब्ध
1099	SNE0853903	निर्वाचक का नाम : सुगना देवी पति का नाम: सुरेशचन्द्र गृह संख्या : 710 उम्र : 39 लिंग : महिला	फोटो उपलब्ध	1100	SNE0809913	निर्वाचक का नाम : नारायण पिता का नाम: चुन्नीलाल गृह संख्या : 710 उम्र : 35 लिंग : पुरुष	फोटो उपलब्ध	1101	SNE0853911	निर्वाचक का नाम : सुखी देवी पति का नाम: नारायण लाल गृह संख्या : 710 उम्र : 32 लिंग : महिला	फोटो उपलब्ध
1102	SNE1890268	निर्वाचक का नाम : लक्ष्मी कीर पिता का नाम: सुरेश चंद्र गृह संख्या : 710 उम्र : 19 लिंग : महिला	फोटो उपलब्ध	1103	RJ/20/152/471402	निर्वाचक का नाम : उदा पिता का नाम: मांगु गृह संख्या : 712 उम्र : 79 लिंग : पुरुष	फोटो उपलब्ध	1104	RJ/20/152/471443	निर्वाचक का नाम : गंगा पति का नाम: उदा गृह संख्या : 712 उम्र : 75 लिंग : महिला	फोटो उपलब्ध
1105	SNE0237123	निर्वाचक का नाम : गोपी लाल पिता का नाम: मांगु गृह संख्या : 712 उम्र : 72 लिंग : पुरुष	फोटो उपलब्ध	1106	SNE0237131	निर्वाचक का नाम : अण्छी पति का नाम: गोपी लाल गृह संख्या : 712 उम्र : 67 लिंग : महिला	फोटो उपलब्ध	1107	SNE0789073	निर्वाचक का नाम : रतनलाल पिता का नाम: उदेराम गृह संख्या : 712 उम्र : 48 लिंग : पुरुष	फोटो उपलब्ध
1108	SNE1082916	निर्वाचक का नाम : प्रेम पति का नाम: रतन लाल गृह संख्या : 712 उम्र : 35 लिंग : महिला	फोटो उपलब्ध	1109	SNE1477595	निर्वाचक का नाम : किशन लाल पिता का नाम: उदयराम गृह संख्या : 712 उम्र : 25 लिंग : पुरुष	फोटो उपलब्ध				

विधान सभा क्षेत्र की संख्या व नाम : 179-सहाडा
घटक I - परिवर्धन सूची 1 (16-12-2025 से 21-02-2026 तक)

1110	3	SNE1925742	निर्वाचक का नाम : रवीना रेगर पति का नाम: लोकेश रेगर गृह संख्या : रेगर मोहला उम्र : 21 लिंग : महिला	फोटो उपलब्ध	1111	13	SNE1925577	निर्वाचक का नाम : कालू राम जाट पिता का नाम: छगन लाल जाट गृह संख्या : सदर बजार उम्र : 19 लिंग : पुरुष	फोटो उपलब्ध	1112	15	SNE1931278	निर्वाचक का नाम : प्रिंस जाट पिता का नाम: मुकेश जाट गृह संख्या : वार्ड नंबर9 उम्र : 19 लिंग : पुरुष	फोटो उपलब्ध
1113	12	SNE1931377	निर्वाचक का नाम : लकी पारीक पति का नाम: चंद्र शेखर गृह संख्या : वार्ड नंबर 5 उम्र : 28 लिंग : महिला	फोटो उपलब्ध	1114	7	SNE1934074	निर्वाचक का नाम : सूरज रेगर पिता का नाम: बाबू लाल गृह संख्या : वार्ड नंबर7 उम्र : 18 लिंग : पुरुष	फोटो उपलब्ध	1115	7	SNE1934447	निर्वाचक का नाम : नारायण लाल रेगर पिता का नाम: चेनी राम गृह संख्या : वार्ड नंबर7 उम्र : 18 लिंग : पुरुष	फोटो उपलब्ध
1116	16	SNE1936921	निर्वाचक का नाम : मंजू कीर पति का नाम: किशन लाल गृह संख्या : वार्ड नंबर 9 उम्र : 21 लिंग : महिला	फोटो उपलब्ध	1117	15	SNE1941749	निर्वाचक का नाम : रानी जाट पिता का नाम: रोशन लाल जाट गृह संख्या : वार्ड नंबर 9 उम्र : 19 लिंग : महिला	फोटो उपलब्ध	1118	7	SNE1941939	निर्वाचक का नाम : केसर रेगर पति का नाम: दिलीप रेगर गृह संख्या : वार्ड नंबर7 उम्र : 21 लिंग : महिला	फोटो उपलब्ध
1119	13	SNE1942051	निर्वाचक का नाम : माया पति का नाम: राम नारायण जाट गृह संख्या : वार्ड नंबर9 उम्र : 25 लिंग : महिला	फोटो उपलब्ध	1120	7	SNE1955434	निर्वाचक का नाम : राधा रेगर पति का नाम: देवी लाल रेगर गृह संख्या : वार्ड नंबर 8 उम्र : 23 लिंग : महिला	फोटो उपलब्ध					

निर्वाचकों का विवरण :							
A) मतदाताओं की संख्या :							
		नामावली का प्रकार	निर्वाचक नामावली की पहचान :	मतदाताओं की संख्या :			
				पुरुष	महिला	तृतीय लिंग	कुल
I	मूल	मूल नामावली	समस्त पूरकों को समेकित करते हुए विशेष गहन पुनरीक्षण 2026 की मूल नामावली	545	564	0	1109
II	घटक I - परिवर्धन सूची	पूरक 1	विशेष गहन पुनरीक्षण - 2026	4	7	0	11
III	घटक II - विलोपन सूची	पूरक 1	विशेष गहन पुनरीक्षण - 2026	1	1	0	2
IV	लिंग में संशोधन के कारण अंतर			0	0	0	0
पुनरीक्षण के बाद इस नामावली में शुद्ध निर्वाचक (I+II-III+IV)				548	570	0	1118
B) संशोधनों की संख्या :							
नामावली का प्रकार		निर्वाचक नामावली की पहचान :		संशोधनों की संख्या :			
पूरक 1		विशेष गहन पुनरीक्षण - 2026		1			

निर्वाचक रजिस्ट्रीकरण अधिकारी द्वारा जारी

E2-मृत्यु, S2-स्थानांतरित, R2-दोहरी प्रविष्टि, M2-लापता, Q2-अहर्ता नहीं

भाग में आने वाले अनुभागों की संख्या और नाम :

- 1-तिवाडी मोहल्ला,पोटलां
- 2-मंदिर के पास रामदेव जी का मंदिर,पोटलां
- 3-रेगर मोहल्ला आवा के पास,पोटलां
- 4-हरडा,पोटलां
- 5-बाडा का रास्ता,पोटलां
- 6-रेगर मोहल्ला,पोटलां
- 7-रेगर मोहल्ला,पोटलां
- 8-नाथ मोहल्ला,पोटलां
- 9-रास्ता बस स्टेण्ड,पोटलां
- 10-कीरों की घाटी,पोटलां
- 11-कीरों का मोहल्ला,पोटलां
- 12-पारीक मोहल्ला,पोटलां
- 13-सदर बाजार,पोटलां
- 14-प्राथमिक विद्यालय पोटला,पोटलां
- 15-बाडा जाटानू,पोटलां
- 16-बाड़ा कीरों का,पोटलां