

निर्वाचक नामावली 2026 S20 राजस्थान

विधान सभा क्षेत्र की संख्या, नाम व आरक्षण स्थिति : 179 - सहाडा (सामान्य)		भाग संख्या : : 193													
संसदीय निर्वाचन क्षेत्र की संख्या, नाम व आरक्षण स्थिति, जिसमें विधान सभा निर्वाचन क्षेत्र स्थित है : 23 - भीलवाड़ा (सामान्य)															
1. पुनरीक्षण का विवरण															
पुनरीक्षण का वर्ष :	2026	निर्वाचक नामावली की पहचान : समस्त पूरकों को समेकित करते हुए विशेष गहन पुनरीक्षण 2026 की मूल नामावली													
अर्हता तिथि :	01-01-2026														
पुनरीक्षण का स्वरूप :	विशेष गहन पुनरीक्षण - 2026														
प्रकाशन की तिथि :	21-02-2026														
2. भाग व मतदान क्षेत्र का विवरण :															
भाग में आने वाले अनुभागों की संख्या और नाम :															
1-शिव मन्दिर के पास,माली खेडा 2-भीलो की बस्ती,माली खेडा 3-बलाइयो की बस्ती,माली खेडा 4-जंगलियो का मोहल्ला,माली खेडा 5-माली मोहल्ला,माली खेडा 6-बस स्टैण्ड के पास,माली खेडा 7-बैरवा बस्ती,रूघनाथ पुरा 8-विद्यालय के पास,रूघनाथ पुरा 9-भील बस्ती,रूघनाथ पुरा 10-डेलाना,डेलाना 11-कुम्हारो का मोहल्ला,डेलाना 12-बस स्टैण्ड रोड,डेलाना	<table style="width: 100%; border-collapse: collapse;"> <tr> <td style="width: 60%;">मुख्य शहर / मुख्य ग्राम</td> <td>: डेलाना (ग्रामीण)</td> </tr> <tr> <td>वार्ड</td> <td>:</td> </tr> <tr> <td>पोस्ट ऑफिस</td> <td>: डेलाना</td> </tr> <tr> <td>पुलिस थाना</td> <td>: गंगापुर</td> </tr> <tr> <td>तहसील</td> <td>: सहाडा</td> </tr> <tr> <td>जिला</td> <td>: भीलवाड़ा</td> </tr> <tr> <td>पिन कोड</td> <td>: 311801</td> </tr> </table>	मुख्य शहर / मुख्य ग्राम	: डेलाना (ग्रामीण)	वार्ड	:	पोस्ट ऑफिस	: डेलाना	पुलिस थाना	: गंगापुर	तहसील	: सहाडा	जिला	: भीलवाड़ा	पिन कोड	: 311801
मुख्य शहर / मुख्य ग्राम	: डेलाना (ग्रामीण)														
वार्ड	:														
पोस्ट ऑफिस	: डेलाना														
पुलिस थाना	: गंगापुर														
तहसील	: सहाडा														
जिला	: भीलवाड़ा														
पिन कोड	: 311801														
3. मतदान केंद्र का विवरण															
मतदान केंद्र की संख्या व नाम :	मतदान केन्द्र की विशेष हैसियत (पुरुष/महिला/सामान्य) :		सामान्य												
193 - डेलाना															
मतदान केंद्र का भवन व पता :	इस मतदान क्षेत्र के सहायक (ऑक्जिलियरी) मतदान केन्द्रों की संख्या :		0												
राजकीय उच्च माध्यमिक विद्यालय, कमरा न0 7, डेलाना															
4. मतदाताओं की संख्या :															
आरंभिक क्रम	अंतिम क्रम	मतदाताओं की संख्या													
संख्या	संख्या	पुरुष	महिला	तृतीय लिंग	कुल										
1	769	382	387	0	769										

निर्वाचक रजिस्ट्रीकरण अधिकारी द्वारा जारी

Nazri Naksha

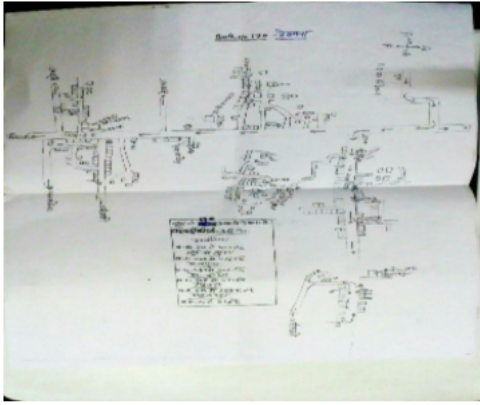

Google Map View



Polling Station Building Front View



Polling Station Front View



Cad View

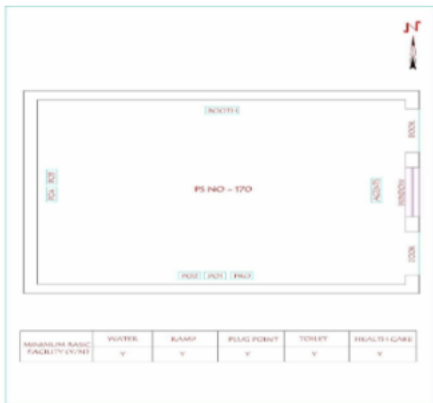

Key MAP View

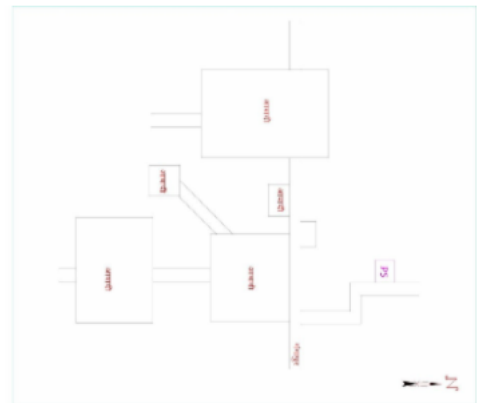

1 निर्वाचक का नाम : धर्मचन्द्र पिता का नाम: पोखरचन्द्र गृह संख्या : 312 उम्र : 69 लिंग : पुरुष	SNE0035915	2 निर्वाचक का नाम : झमकू पति का नाम: धर्मचन्द्र गृह संख्या : 312 उम्र : 66 लिंग : महिला	KDY2015006	3 निर्वाचक का नाम : कैलाशी देवी पति का नाम: रामलाल गृह संख्या : 312 उम्र : 49 लिंग : महिला	KDY2014918
4 निर्वाचक का नाम : रामलाल पिता का नाम: धर्मचन्द्र गृह संख्या : 312 उम्र : 49 लिंग : पुरुष	SNE0637223	5 निर्वाचक का नाम : रामीदेवी पति का नाम: पन्नालाल गृह संख्या : 312 उम्र : 42 लिंग : महिला	KDY2014900	6 निर्वाचक का नाम : रेखा पति का नाम: गोवरधन गृह संख्या : 312 उम्र : 27 लिंग : महिला	SNE1648112
7 निर्वाचक का नाम : गोर्वधन लाल पिता का नाम: रामलाल गृह संख्या : 312 उम्र : 25 लिंग : पुरुष	SNE1363720	8 निर्वाचक का नाम : रतन लाल पिता का नाम: पन्ना लाल गृह संख्या : 312 उम्र : 21 लिंग : पुरुष	SNE1824895	9 निर्वाचक का नाम : नारायणी कुमारी पति का नाम: रतन लाल गृह संख्या : 312 उम्र : 21 लिंग : महिला	SNE1865286
10 निर्वाचक का नाम : प्रकाश पिता का नाम: पन्ना लाल गृह संख्या : 312 उम्र : 20 लिंग : पुरुष	SNE1824796	11 निर्वाचक का नाम : कंचन पति का नाम: प्रकाश गृह संख्या : 312 उम्र : 20 लिंग : महिला	SNE1824853	12 निर्वाचक का नाम : झमकू देवी पति का नाम: मांगी लाल गृह संख्या : 313 उम्र : 75 लिंग : महिला	SNE1363563
13 निर्वाचक का नाम : जगदीश चन्द्र पिता का नाम: भुरा लाल गृह संख्या : 313 उम्र : 51 लिंग : पुरुष	SNE0756080	14 निर्वाचक का नाम : नाथी पति का नाम: जगदीश चन्द्र गृह संख्या : 313 उम्र : 48 लिंग : महिला	SNE0756098	15 निर्वाचक का नाम : प्रेमी भील पति का नाम: राजू गृह संख्या : 313 उम्र : 30 लिंग : महिला	SNE1907047
16 निर्वाचक का नाम : तुलसीराम पिता का नाम: जगदीश गृह संख्या : 313 उम्र : 26 लिंग : पुरुष	SNE1838010	17 निर्वाचक का नाम : सीमा पति का नाम: तुलसी राम गृह संख्या : 313 उम्र : 24 लिंग : महिला	SNE1838044	18 निर्वाचक का नाम : राजू पिता का नाम: जगदीश चंद्र गृह संख्या : 313 उम्र : 20 लिंग : पुरुष	SNE1838036
19 निर्वाचक का नाम : पपू पिता का नाम: मांगीलाल गृह संख्या : 313 क उम्र : 36 लिंग : पुरुष	SNE0180943	20 निर्वाचक का नाम : टमु देवी पति का नाम: पपू गृह संख्या : 313 क उम्र : 35 लिंग : महिला	SNE0180950	21 निर्वाचक का नाम : राजू पिता का नाम: रतन लाल गृह संख्या : 313 क उम्र : 23 लिंग : पुरुष	SNE1546019
22 निर्वाचक का नाम : मदनलाल पिता का नाम: छोगालाल गृह संख्या : 315 उम्र : 69 लिंग : पुरुष	RJ/20/152/306139	23 निर्वाचक का नाम : लीलावती पति का नाम: मदनलाल गृह संख्या : 315 उम्र : 66 लिंग : महिला	RJ/20/152/306103	24 निर्वाचक का नाम : जगदीशचन्द्र पिता का नाम: मदनलाल गृह संख्या : 315 उम्र : 43 लिंग : पुरुष	KDY1050210
25 निर्वाचक का नाम : गोटा देवी पति का नाम: जगदीशचन्द्र गृह संख्या : 315 उम्र : 42 लिंग : महिला	SNE0036400	26 निर्वाचक का नाम : श्याम लाल पिता का नाम: मदनलाल गृह संख्या : 315 उम्र : 36 लिंग : पुरुष	SNE0180745	27 निर्वाचक का नाम : गणेशी पति का नाम: श्यामलाल गृह संख्या : 315 उम्र : 35 लिंग : महिला	SNE0281063
28 निर्वाचक का नाम : चांदीबाई पति का नाम: छोगालाल गृह संख्या : 316 उम्र : 89 लिंग : महिला	RJ/20/152/306100	29 निर्वाचक का नाम : तुलसीराम पिता का नाम: छोगालाल गृह संख्या : 316 उम्र : 60 लिंग : पुरुष	RJ/20/152/306151	30 निर्वाचक का नाम : प्यारीदेवी पति का नाम: तुलसीराम गृह संख्या : 316 उम्र : 58 लिंग : महिला	RJ/20/152/307062

31	RJ/20/152/306160	निर्वाचक का नाम : नन्दसिंह पिता का नाम: तेजसिंह गृह संख्या : 317 उम्र : 67 लिंग : पुरुष	फोटो उपलब्ध	32	RJ/20/152/306102	निर्वाचक का नाम : कमलीबाई पति का नाम: नन्दसिंह गृह संख्या : 317 उम्र : 66 लिंग : महिला	फोटो उपलब्ध	33	SNE0756056	निर्वाचक का नाम : कैलाशसिंह पिता का नाम: नन्दसिंह गृह संख्या : 317 उम्र : 35 लिंग : पुरुष	फोटो उपलब्ध
34	RJ/20/152/307061	निर्वाचक का नाम : कंकूबाई पति का नाम: मूलचन्द गृह संख्या : 318 उम्र : 79 लिंग : महिला	फोटो उपलब्ध	35	RJ/20/152/306123	निर्वाचक का नाम : बदामदेवी पति का नाम: भंवरलाल गृह संख्या : 319 उम्र : 55 लिंग : महिला	फोटो उपलब्ध	36	RJ/20/152/306118	निर्वाचक का नाम : भंवरलाल पिता का नाम: शंभूलाल गृह संख्या : 319 उम्र : 53 लिंग : पुरुष	फोटो उपलब्ध
37	SNE0454389	निर्वाचक का नाम : सांवरमल पिता का नाम: भंवर लाल गृह संख्या : 319 उम्र : 32 लिंग : पुरुष	फोटो उपलब्ध	38	SNE0996694	निर्वाचक का नाम : पूनम पति का नाम: सावरलाल गृह संख्या : 319 उम्र : 28 लिंग : महिला	फोटो उपलब्ध	39	RJ/20/152/306121	निर्वाचक का नाम : उगमीदेवी पति का नाम: नारायणलाल गृह संख्या : 320 उम्र : 64 लिंग : महिला	फोटो उपलब्ध
40	SNE1223650	निर्वाचक का नाम : प्रकाश चंद्र पिता का नाम: नारायण लाल गृह संख्या : 320 उम्र : 29 लिंग : पुरुष	फोटो उपलब्ध	41	SNE1093244	निर्वाचक का नाम : तारा पति का नाम: जितेन्द्र गृह संख्या : 320 उम्र : 28 लिंग : महिला	फोटो उपलब्ध	42	SNE1827294	निर्वाचक का नाम : रेखा पिता का नाम: नारायण लाल गृह संख्या : 320 उम्र : 25 लिंग : महिला	फोटो उपलब्ध
43	SNE1788769	निर्वाचक का नाम : हेमराज पिता का नाम: नारायण लाल गृह संख्या : 320 उम्र : 23 लिंग : पुरुष	फोटो उपलब्ध	44	SNE1827302	निर्वाचक का नाम : पूजा पिता का नाम: नारायण लाल गृह संख्या : 320 उम्र : 22 लिंग : महिला	फोटो उपलब्ध	45	SNE1827310	निर्वाचक का नाम : पंकज पिता का नाम: नारायण लाल गृह संख्या : 320 उम्र : 22 लिंग : पुरुष	फोटो उपलब्ध
46	RJ/20/152/306271	निर्वाचक का नाम : नानीबाई पति का नाम: बदरीलाल गृह संख्या : 321 उम्र : 84 लिंग : महिला	फोटो उपलब्ध	47	SNE0035659	निर्वाचक का नाम : तिलोक सिंह पिता का नाम: गोविन्द सिंह गृह संख्या : 321 उम्र : 65 लिंग : पुरुष	फोटो उपलब्ध	48	SNE0035667	निर्वाचक का नाम : लक्ष्मी पति का नाम: तिलोक सिंह गृह संख्या : 321 उम्र : 62 लिंग : महिला	फोटो उपलब्ध
49	SNE1622661	निर्वाचक का नाम : लादूलाल पिता का नाम: बदरीलाल गृह संख्या : 321 उम्र : 60 लिंग : पुरुष	फोटो उपलब्ध	50	RJ/20/152/306272	निर्वाचक का नाम : लालीबाई पति का नाम: लादूलाल गृह संख्या : 321 उम्र : 58 लिंग : महिला	फोटो उपलब्ध	51	SNE0112995	निर्वाचक का नाम : राज कुमार पिता का नाम: लादु लाल गृह संख्या : 321 उम्र : 36 लिंग : पुरुष	फोटो उपलब्ध
52	SNE0454405	निर्वाचक का नाम : गंगा देवी पति का नाम: राजकुमार गृह संख्या : 321 उम्र : 36 लिंग : महिला	फोटो उपलब्ध	53	SNE0454397	निर्वाचक का नाम : भैरू लाल पिता का नाम: लादू लाल गृह संख्या : 321 उम्र : 34 लिंग : पुरुष	फोटो उपलब्ध	54	SNE0637231	निर्वाचक का नाम : नरेन्द्रसिंह पिता का नाम: त्रिलोकसिंह गृह संख्या : 321 उम्र : 32 लिंग : पुरुष	फोटो उपलब्ध
55	SNE1297761	निर्वाचक का नाम : रेखा कंवर पति का नाम: नरेन्द्र गृह संख्या : . उम्र : 27 लिंग : महिला	फोटो उपलब्ध	56	SNE1363688	निर्वाचक का नाम : नारायण सिंह पिता का नाम: त्रिलोक सिंह गृह संख्या : 321 उम्र : 26 लिंग : पुरुष	फोटो उपलब्ध	57	SNE0180992	निर्वाचक का नाम : संगीता देवी पति का नाम: राजकुमार गृह संख्या : 321 क उम्र : 40 लिंग : महिला	फोटो उपलब्ध
58	RJ/20/152/307060	निर्वाचक का नाम : बरजीबाई पति का नाम: उम्मेदराम गृह संख्या : 323 उम्र : 91 लिंग : महिला	फोटो उपलब्ध	59	RJ/20/152/307059	निर्वाचक का नाम : रामलाल पिता का नाम: उम्मेदराम गृह संख्या : 323 उम्र : 64 लिंग : पुरुष	फोटो उपलब्ध	60	KDY1050228	निर्वाचक का नाम : जमनीबाई पिता का नाम: उम्मेदराम गृह संख्या : 323 उम्र : 59 लिंग : महिला	फोटो उपलब्ध

61	RJ/20/152/307057	निर्वाचक का नाम : मांगीलाल पिता का नाम: उम्मेदराम गृह संख्या : 324 उम्र : 69 लिंग : पुरुष	फोटो उपलब्ध	62	RJ/20/152/307058	निर्वाचक का नाम : सोनीबाई पति का नाम: मांगीलाल गृह संख्या : 324 उम्र : 68 लिंग : महिला	फोटो उपलब्ध	63	RJ/20/152/307055	निर्वाचक का नाम : प्यारचन्द पिता का नाम: तिलोकचन्द्र गृह संख्या : 325 उम्र : 64 लिंग : पुरुष	फोटो उपलब्ध
64	SNE0180729	निर्वाचक का नाम : भैरूलाल पिता का नाम: त्रिलोक चन्द गृह संख्या : 325 उम्र : 45 लिंग : पुरुष	फोटो उपलब्ध	65	SNE0180737	निर्वाचक का नाम : कमला पति का नाम: भैरूलाल गृह संख्या : 325 उम्र : 42 लिंग : महिला	फोटो उपलब्ध	66	SNE1625193	निर्वाचक का नाम : ईश्वरी पिता का नाम: भैरू लाल गृह संख्या : 325 उम्र : 25 लिंग : महिला	फोटो उपलब्ध
67	SNE1796879	निर्वाचक का नाम : दीपक पिता का नाम: भैरू लाल गृह संख्या : 325 उम्र : 20 लिंग : पुरुष	फोटो उपलब्ध	68	SNE1896067	निर्वाचक का नाम : भावना पिता का नाम: भैरू लाल गृह संख्या : 325 उम्र : 19 लिंग : महिला	फोटो उपलब्ध	69	RJ/20/152/307054	निर्वाचक का नाम : लोभचन्द पिता का नाम: मोहनलाल गृह संख्या : 326 उम्र : 62 लिंग : पुरुष	फोटो उपलब्ध
70	SNE0036087	निर्वाचक का नाम : देऊबाई पति का नाम: लोभचन्द गृह संख्या : 326 उम्र : 59 लिंग : महिला	फोटो उपलब्ध	71	RJ/20/152/306170	निर्वाचक का नाम : गोपीलाल पिता का नाम: मोहनलाल गृह संख्या : 327 उम्र : 66 लिंग : पुरुष	फोटो उपलब्ध	72	RJ/20/152/307053	निर्वाचक का नाम : मांगीबाई पति का नाम: गोपीलाल गृह संख्या : 327 उम्र : 64 लिंग : महिला	फोटो उपलब्ध
73	SNE0454413	निर्वाचक का नाम : नारायण लाल पिता का नाम: गोपी लाल गृह संख्या : 327 उम्र : 36 लिंग : पुरुष	फोटो उपलब्ध	74	SNE0580928	निर्वाचक का नाम : रेखा पति का नाम: रामलाल गृह संख्या : 327 उम्र : 33 लिंग : महिला	फोटो उपलब्ध	75	SNE0454439	निर्वाचक का नाम : राम लाल पिता का नाम: गोपी लाल गृह संख्या : 327 उम्र : 33 लिंग : पुरुष	फोटो उपलब्ध
76	SNE0454421	निर्वाचक का नाम : मीरा पति का नाम: नारायण लाल गृह संख्या : 327 उम्र : 31 लिंग : महिला	फोटो उपलब्ध	77	SNE1865013	निर्वाचक का नाम : मांगु रावत पति का नाम: भूरा रावत गृह संख्या : 328 उम्र : 86 लिंग : पुरुष	फोटो उपलब्ध	78	SNE1559533	निर्वाचक का नाम : धन सिंह पिता का नाम: मांगूसिंह गृह संख्या : 328 उम्र : 53 लिंग : पुरुष	फोटो उपलब्ध
79	KDY1050236	निर्वाचक का नाम : नोसर पति का नाम: धन सिंह रावत गृह संख्या : 328 उम्र : 50 लिंग : महिला	फोटो उपलब्ध	80	SNE0996686	निर्वाचक का नाम : राजेंद्र सिंह पिता का नाम: धन सिंह गृह संख्या : 328 उम्र : 27 लिंग : पुरुष	फोटो उपलब्ध	81	SNE1482645	निर्वाचक का नाम : यशोदा पिता का नाम: धनसिंह गृह संख्या : 328 उम्र : 24 लिंग : महिला	फोटो उपलब्ध
82	SNE1626159	निर्वाचक का नाम : राधा कंवर पति का नाम: राजेंद्र सिंह गृह संख्या : 328 उम्र : 23 लिंग : महिला	फोटो उपलब्ध	83	RJ/20/152/307049	निर्वाचक का नाम : खेमसिंह पिता का नाम: भूरसिंह गृह संख्या : 329 उम्र : 80 लिंग : पुरुष	फोटो उपलब्ध	84	RJ/20/152/307050	निर्वाचक का नाम : अणछीदेवी पति का नाम: खेमसिंह गृह संख्या : 329 उम्र : 78 लिंग : महिला	फोटो उपलब्ध
85	RJ/20/152/307052	निर्वाचक का नाम : राजीबाई पति का नाम: भैरूसिंह गृह संख्या : 329 उम्र : 69 लिंग : महिला	फोटो उपलब्ध	86	SNE0454447	निर्वाचक का नाम : नारायण सिंह पिता का नाम: खेम सिंह गृह संख्या : 329 उम्र : 36 लिंग : पुरुष	फोटो उपलब्ध	87	SNE0972083	निर्वाचक का नाम : मीरा कंवर पति का नाम: नारायण सिंह गृह संख्या : 329 उम्र : 33 लिंग : महिला	फोटो उपलब्ध
88	SNE0756106	निर्वाचक का नाम : जितेन्द्र सिंह पिता का नाम: भैरू सिंह गृह संख्या : 329 उम्र : 31 लिंग : पुरुष	फोटो उपलब्ध	89	RJ/20/152/306169	निर्वाचक का नाम : मीतूदेवी पति का नाम: हीरालाल गृह संख्या : 331 उम्र : 79 लिंग : महिला	फोटो उपलब्ध	90	KDY2014579	निर्वाचक का नाम : बक्षु पिता का नाम: हीरा गृह संख्या : 331 उम्र : 41 लिंग : पुरुष	फोटो उपलब्ध

91	SNE0813758
निर्वाचक का नाम : पुष्पा पति का नाम: बक्षु गृह संख्या : 331 उम्र : 39 लिंग : महिला	फोटो उपलब्ध

92	SNE0813733
निर्वाचक का नाम : कैलाशचन्द्र पिता का नाम: हीरालाल गृह संख्या : 331 उम्र : 38 लिंग : पुरुष	फोटो उपलब्ध

93	SNE0813741
निर्वाचक का नाम : बालुराम पिता का नाम: हीरालाल गृह संख्या : 331 उम्र : 35 लिंग : पुरुष	फोटो उपलब्ध

94	SNE1632686
निर्वाचक का नाम : सपना पति का नाम: भंवर लाल गृह संख्या : 375 उम्र : 26 लिंग : महिला	फोटो उपलब्ध

95	SNE1597970
निर्वाचक का नाम : मुकेश राव पिता का नाम: भगवती लाल गृह संख्या : 377 उम्र : 22 लिंग : पुरुष	फोटो उपलब्ध

96	SNE1825751
निर्वाचक का नाम : कृष्णा पति का नाम: मुकेश गृह संख्या : 377 उम्र : 20 लिंग : महिला	फोटो उपलब्ध

97	SNE1796838
निर्वाचक का नाम : आशिष पिता का नाम: शंकर लाल गृह संख्या : 378 उम्र : 20 लिंग : पुरुष	फोटो उपलब्ध

98	KDY2013738	निर्वाचक का नाम : प्रताप पिता का नाम: उदाजी गृह संख्या : 332 उम्र : 70 लिंग : पुरुष	फोटो उपलब्ध	99	KDY2013829	निर्वाचक का नाम : गीता देवी पति का नाम: प्रतापजी गृह संख्या : 332 उम्र : 63 लिंग : महिला	फोटो उपलब्ध	100	SNE1093269	निर्वाचक का नाम : भैरू लाल पिता का नाम: प्रताप गृह संख्या : 332 उम्र : 27 लिंग : पुरुष	फोटो उपलब्ध
101	SNE1625110	निर्वाचक का नाम : सोनू पति का नाम: भैरू लाल गृह संख्या : 332 उम्र : 25 लिंग : महिला	फोटो उपलब्ध	102	SNE1545979	निर्वाचक का नाम : दिनेश पिता का नाम: प्रताप गृह संख्या : 332 उम्र : 24 लिंग : पुरुष	फोटो उपलब्ध	103	SNE1605724	निर्वाचक का नाम : शंकर लाल साहू पिता का नाम: प्रताप गृह संख्या : 332 उम्र : 22 लिंग : पुरुष	फोटो उपलब्ध
104	RJ/20/152/307048	निर्वाचक का नाम : प्यारीबाई पति का नाम: मानाराम गृह संख्या : 333 उम्र : 76 लिंग : महिला	फोटो उपलब्ध	105	SNE0813816	निर्वाचक का नाम : उदयलाल पिता का नाम: पन्नलाल गृह संख्या : 333 उम्र : 32 लिंग : पुरुष	फोटो उपलब्ध	106	SNE1180835	निर्वाचक का नाम : सुमित्रा देवी पति का नाम: उदय लाल गृह संख्या : 333 उम्र : 30 लिंग : महिला	फोटो उपलब्ध
107	KDY1345768	निर्वाचक का नाम : नानूराम पिता का नाम: भूरालाल गृह संख्या : 334 उम्र : 59 लिंग : पुरुष	फोटो उपलब्ध	108	RJ/20/152/307047	निर्वाचक का नाम : हजादेवी पति का नाम: नानूराम गृह संख्या : 334 उम्र : 57 लिंग : महिला	फोटो उपलब्ध	109	SNE1598150	निर्वाचक का नाम : दिनेश भील पिता का नाम: नाना लाल गृह संख्या : 334 उम्र : 23 लिंग : पुरुष	फोटो उपलब्ध
110	RJ/20/152/306426	निर्वाचक का नाम : देवलीबाई पति का नाम: भूरालाल गृह संख्या : 335 उम्र : 82 लिंग : महिला	फोटो उपलब्ध	111	RJ/20/152/306440	निर्वाचक का नाम : अम्बालाल पिता का नाम: भूरालाल गृह संख्या : 335 उम्र : 62 लिंग : पुरुष	फोटो उपलब्ध	112	RJ/20/152/306428	निर्वाचक का नाम : रतनदेवी पति का नाम: अम्बालाल गृह संख्या : 335 उम्र : 59 लिंग : महिला	फोटो उपलब्ध
113	SNE1364322	निर्वाचक का नाम : प्रकाश पिता का नाम: अंबा लाल गृह संख्या : 335 उम्र : 25 लिंग : पुरुष	फोटो उपलब्ध	114	SNE1467430	निर्वाचक का नाम : ज्ञानी देवी पति का नाम: जीतू गृह संख्या : 335 उम्र : 25 लिंग : महिला	फोटो उपलब्ध	115	SNE1467414	निर्वाचक का नाम : जीतू पिता का नाम: अंबा लाल गृह संख्या : 335 उम्र : 25 लिंग : पुरुष	फोटो उपलब्ध
116	SNE1467398	निर्वाचक का नाम : सीता पति का नाम: प्रकाश गृह संख्या : 335 उम्र : 24 लिंग : महिला	फोटो उपलब्ध	117	RJ/20/152/307044	निर्वाचक का नाम : नन्दलाल पिता का नाम: लेहरूलाल गृह संख्या : 336 उम्र : 71 लिंग : पुरुष	फोटो उपलब्ध	118	RJ/20/152/307045	निर्वाचक का नाम : बालीबाई पति का नाम: नन्दलाल गृह संख्या : 336 उम्र : 71 लिंग : महिला	फोटो उपलब्ध
119	KDY1164482	निर्वाचक का नाम : प्रेमचन्द्र पिता का नाम: नन्दलाल गृह संख्या : 336 उम्र : 53 लिंग : पुरुष	फोटो उपलब्ध	120	SNE0035998	निर्वाचक का नाम : मदन पिता का नाम: नन्द लाल गृह संख्या : 336 उम्र : 47 लिंग : पुरुष	फोटो उपलब्ध	121	SNE0036004	निर्वाचक का नाम : जमनी पति का नाम: प्रेम चन्द्र गृह संख्या : 336 उम्र : 46 लिंग : महिला	फोटो उपलब्ध
122	SNE0035774	निर्वाचक का नाम : लादू लाल पिता का नाम: नन्द लाल गृह संख्या : 336 उम्र : 45 लिंग : पुरुष	फोटो उपलब्ध	123	SNE0035980	निर्वाचक का नाम : लक्ष्मी पति का नाम: मदन लाल गृह संख्या : 336 उम्र : 45 लिंग : महिला	फोटो उपलब्ध	124	SNE0035782	निर्वाचक का नाम : संतोकी पति का नाम: लादू लाल गृह संख्या : 336 उम्र : 44 लिंग : महिला	फोटो उपलब्ध
125	SNE1233956	निर्वाचक का नाम : रामेश्वर लाल पिता का नाम: नंद लाल गृह संख्या : 336 उम्र : 28 लिंग : पुरुष	फोटो उपलब्ध	126	SNE1180843	निर्वाचक का नाम : रतन लाल पिता का नाम: प्रेमचन्द्र गृह संख्या : 336 उम्र : 27 लिंग : पुरुष	फोटो उपलब्ध	127	SNE1233949	निर्वाचक का नाम : कैलाश देवी पति का नाम: रामेश्वर लाल गृह संख्या : 336 उम्र : 27 लिंग : महिला	फोटो उपलब्ध

128 निर्वाचक का नाम : रतनी पति का नाम: रतन लाल गृह संख्या : 336 उम्र : 25 लिंग : महिला	SNE1648971	129 निर्वाचक का नाम : भगवान लाल पिता का नाम: मदन लाल गृह संख्या : 336 उम्र : 24 लिंग : पुरुष	SNE1570555	130 निर्वाचक का नाम : नानालाल पिता का नाम: हजारीलाल गृह संख्या : 337 उम्र : 62 लिंग : पुरुष	KDY0939108
131 निर्वाचक का नाम : नोसर पति का नाम: गोपी लाल गृह संख्या : 337 उम्र : 59 लिंग : महिला	SNE1510569	132 निर्वाचक का नाम : शंकरी बाई पति का नाम: सोहनलाल गृह संख्या : 337 उम्र : 52 लिंग : महिला	KDY2015014	133 निर्वाचक का नाम : सुरेश चन्द्र पिता का नाम: सोहनलाल गृह संख्या : 337 उम्र : 42 लिंग : पुरुष	KDY2015071
134 निर्वाचक का नाम : लादी बाई पति का नाम: सुरेश चन्द्र गृह संख्या : 337 उम्र : 41 लिंग : महिला	KDY2015022	135 निर्वाचक का नाम : भैरू लाल पिता का नाम: सोहन लाल गृह संख्या : 337 उम्र : 39 लिंग : पुरुष	SNE0580977	136 निर्वाचक का नाम : नारयणी पति का नाम: भेरू लला गृह संख्या : 337 उम्र : 36 लिंग : महिला	SNE0580985
137 निर्वाचक का नाम : राजमल पिता का नाम: नाना लाल गृह संख्या : 337 उम्र : 34 लिंग : पुरुष	SNE0580951	138 निर्वाचक का नाम : भैरी पति का नाम: राजमल गृह संख्या : 337 उम्र : 33 लिंग : महिला	SNE0580969	139 निर्वाचक का नाम : तुलसीरम पिता का नाम: सोहन लाल गृह संख्या : 337 उम्र : 29 लिंग : पुरुष	SNE1093277
140 निर्वाचक का नाम : भगवती देवी पति का नाम: तुलसीराम गृह संख्या : 337 उम्र : 29 लिंग : महिला	SNE1093285	141 निर्वाचक का नाम : प्रकाश भील पिता का नाम: नाना लाल गृह संख्या : 337 उम्र : 23 लिंग : पुरुष	SNE1598119	142 निर्वाचक का नाम : अनिता पिता का नाम: सुरेश लाल गृह संख्या : 337 उम्र : 20 लिंग : महिला	SNE1718055
143 निर्वाचक का नाम : भैरूलाल पिता का नाम: मीयाराम गृह संख्या : 339 उम्र : 59 लिंग : पुरुष	KDY2015048	144 निर्वाचक का नाम : मांगीबाई पति का नाम: भैरूलाल गृह संख्या : 339 उम्र : 56 लिंग : महिला	KDY2015030	145 निर्वाचक का नाम : अर्जुन लाल पिता का नाम: भैरू लाल गृह संख्या : 339 उम्र : 33 लिंग : पुरुष	SNE0756114
146 निर्वाचक का नाम : उदय लाल पिता का नाम: भैरू लाल गृह संख्या : 339 उम्र : 30 लिंग : पुरुष	SNE1510619	147 निर्वाचक का नाम : लक्ष्मी पति का नाम: अर्जुन लाल गृह संख्या : 339 उम्र : 30 लिंग : महिला	SNE1510577	148 निर्वाचक का नाम : महेंद्र पिता का नाम: भैरू लाल गृह संख्या : 339 उम्र : 27 लिंग : पुरुष	SNE1510585
149 निर्वाचक का नाम : लक्ष्मी पति का नाम: उदय लाल गृह संख्या : 339 उम्र : 27 लिंग : महिला	SNE1510601	150 निर्वाचक का नाम : सीता पति का नाम: महेंद्र गृह संख्या : 339 उम्र : 24 लिंग : महिला	SNE1510593	151 निर्वाचक का नाम : रोशन लाल पिता का नाम: नगजीराम गृह संख्या : 340 उम्र : 44 लिंग : पुरुष	SNE0035550
152 निर्वाचक का नाम : इन्द्रा पति का नाम: रोशन लाल गृह संख्या : 340 उम्र : 43 लिंग : महिला	SNE0036343	153 निर्वाचक का नाम : कैलाश चन्द्र पिता का नाम: नगजी राम गृह संख्या : 340 उम्र : 36 लिंग : पुरुष	SNE0580993	154 निर्वाचक का नाम : शोभालाल पिता का नाम: प्रताप गृह संख्या : 341 उम्र : 62 लिंग : पुरुष	RJ/20/152/307039
155 निर्वाचक का नाम : शान्तीबाई पति का नाम: शोभालाल गृह संख्या : 341 उम्र : 60 लिंग : महिला	SNE0035519	156 निर्वाचक का नाम : राजूलाल पिता का नाम: शोभा लाल गृह संख्या : 341 उम्र : 35 लिंग : पुरुष	SNE0581017	157 निर्वाचक का नाम : कमला पति का नाम: राजु लाल गृह संख्या : 341 उम्र : 34 लिंग : महिला	SNE0581025

158 निर्वाचक का नाम : रतनलाल पिता का नाम: शोभालाल गृह संख्या : 341 उम्र : 25 लिंग : पुरुष	SNE1467513 फोटो उपलब्ध	159 निर्वाचक का नाम : सीमा पति का नाम: रतन लाल गृह संख्या : 341 उम्र : 23 लिंग : महिला	SNE1632710 फोटो उपलब्ध	160 निर्वाचक का नाम : नारायण पिता का नाम: अमरा गृह संख्या : 342 उम्र : 47 लिंग : पुरुष	SNE0035840 फोटो उपलब्ध
161 निर्वाचक का नाम : भंवर पिता का नाम: अमरा गृह संख्या : 342 उम्र : 44 लिंग : पुरुष	SNE0035568 फोटो उपलब्ध	162 निर्वाचक का नाम : कंचन पति का नाम: भंवर लाल गृह संख्या : 342 उम्र : 42 लिंग : महिला	SNE0035576 फोटो उपलब्ध	163 निर्वाचक का नाम : लडी पति का नाम: नारायण लाल गृह संख्या : 342 उम्र : 35 लिंग : महिला	SNE1400092 फोटो उपलब्ध
164 निर्वाचक का नाम : नारायणी पति का नाम: लालू राम गृह संख्या : 384 उम्र : 30 लिंग : महिला	SNE1558360 फोटो उपलब्ध	165 निर्वाचक का नाम : मगनीराम पिता का नाम: नानूराम गृह संख्या : 398 उम्र : 74 लिंग : पुरुष	RJ/20/152/303458 फोटो उपलब्ध	166 निर्वाचक का नाम : प्यारी पति का नाम: मगनीराम गृह संख्या : 398 उम्र : 69 लिंग : महिला	RJ/20/152/304126 फोटो उपलब्ध
167 निर्वाचक का नाम : किशन पिता का नाम: मगनीराम गृह संख्या : 398 उम्र : 49 लिंग : पुरुष	KDY1344845 फोटो उपलब्ध	168 निर्वाचक का नाम : अण्छी पति का नाम: किशन गृह संख्या : 398 उम्र : 44 लिंग : महिला	SNE0035683 फोटो उपलब्ध	169 निर्वाचक का नाम : नन्दराम पिता का नाम: मगनीराम गृह संख्या : 398 उम्र : 44 लिंग : पुरुष	KDY1345396 फोटो उपलब्ध
170 निर्वाचक का नाम : प्रेम पति का नाम: नन्दराम गृह संख्या : 398 उम्र : 42 लिंग : महिला	KDY1050327 फोटो उपलब्ध	171 निर्वाचक का नाम : रामेश्वर पिता का नाम: मगनीराम गृह संख्या : 398 उम्र : 42 लिंग : पुरुष	SNE0323055 फोटो उपलब्ध	172 निर्वाचक का नाम : रतन लाल पिता का नाम: मगनाराम गृह संख्या : 398 उम्र : 36 लिंग : पुरुष	SNE0113043 फोटो उपलब्ध
173 निर्वाचक का नाम : रेखा पति का नाम: रतनलाल गृह संख्या : 398 उम्र : 34 लिंग : महिला	SNE0756122 फोटो उपलब्ध	174 निर्वाचक का नाम : रोशन लाल पिता का नाम: किशन लाल गृह संख्या : 398 उम्र : 29 लिंग : पुरुष	SNE1434802 फोटो उपलब्ध	175 निर्वाचक का नाम : पूजा पति का नाम: रोशन लाल गृह संख्या : 398 उम्र : 27 लिंग : महिला	SNE1434794 फोटो उपलब्ध
176 निर्वाचक का नाम : सुमित्रा पति का नाम: कमलेश गृह संख्या : 584 उम्र : 27 लिंग : महिला	SNE1322742 फोटो उपलब्ध				

177	RJ/20/152/307036	निर्वाचक का नाम : धन्नालाल पिता का नाम: धीसालाल गृह संख्या : 343 उम्र : 62 लिंग : पुरुष	फोटो उपलब्ध	178	RJ/20/152/307037	निर्वाचक का नाम : केसरदेवी पति का नाम: धन्नालाल गृह संख्या : 343 उम्र : 59 लिंग : महिला	फोटो उपलब्ध	179	SNE1690940	निर्वाचक का नाम : उदी पति का नाम: अर्जुन लाल गृह संख्या : 343 उम्र : 33 लिंग : महिला	फोटो उपलब्ध
180	SNE0951350	निर्वाचक का नाम : अर्जुन लाल पिता का नाम: धनराज गृह संख्या : 343 उम्र : 31 लिंग : पुरुष	फोटो उपलब्ध	181	SNE1638709	निर्वाचक का नाम : सुशीला पिता का नाम: धन राज गृह संख्या : 343 उम्र : 26 लिंग : महिला	फोटो उपलब्ध	182	SNE1743533	निर्वाचक का नाम : रोशन पिता का नाम: धनराज गृह संख्या : 343 उम्र : 23 लिंग : पुरुष	फोटो उपलब्ध
183	SNE1719186	निर्वाचक का नाम : लक्ष्मी पिता का नाम: धन राज गृह संख्या : 343 उम्र : 20 लिंग : महिला	फोटो उपलब्ध	184	SNE1740224	निर्वाचक का नाम : माया पति का नाम: रोशन गृह संख्या : 343 उम्र : 20 लिंग : महिला	फोटो उपलब्ध	185	RJ/20/152/306228	निर्वाचक का नाम : चांदी पति का नाम: भैरूलाल गृह संख्या : 344 उम्र : 76 लिंग : महिला	फोटो उपलब्ध
186	RJ/20/152/307035	निर्वाचक का नाम : शान्तीलाल पिता का नाम: भैरूलाल गृह संख्या : 344 उम्र : 52 लिंग : पुरुष	फोटो उपलब्ध	187	RJ/20/152/306129	निर्वाचक का नाम : हजारी पिता का नाम: नारू गृह संख्या : 345 उम्र : 67 लिंग : पुरुष	फोटो उपलब्ध	188	RJ/20/152/306157	निर्वाचक का नाम : मोहननी पति का नाम: हजारी गृह संख्या : 345 उम्र : 66 लिंग : महिला	फोटो उपलब्ध
189	SNE1093301	निर्वाचक का नाम : जमनालाल पिता का नाम: हजारीलाल गृह संख्या : 345 उम्र : 27 लिंग : पुरुष	फोटो उपलब्ध	190	SNE1740885	निर्वाचक का नाम : पुष्पा पिता का नाम: हजारी लाल गृह संख्या : 345 उम्र : 23 लिंग : महिला	फोटो उपलब्ध	191	RJ/20/152/306177	निर्वाचक का नाम : सोहनलाल पिता का नाम: नारू गृह संख्या : 346 उम्र : 70 लिंग : पुरुष	फोटो उपलब्ध
192	KDY1164540	निर्वाचक का नाम : पूरीदेवी पति का नाम: सोहनलाल गृह संख्या : 346 उम्र : 69 लिंग : महिला	फोटो उपलब्ध	193	RJ/20/152/306175	निर्वाचक का नाम : रतनलाल पिता का नाम: भुरालाल गृह संख्या : 346 उम्र : 69 लिंग : पुरुष	फोटो उपलब्ध	194	SNE0863969	निर्वाचक का नाम : मदनलाल पिता का नाम: शंकरलाल गृह संख्या : 346 उम्र : 31 लिंग : पुरुष	फोटो उपलब्ध
195	SNE0996702	निर्वाचक का नाम : रेखा पति का नाम: मदनलाल गृह संख्या : 346 उम्र : 29 लिंग : महिला	फोटो उपलब्ध	196	RJ/20/152/306191	निर्वाचक का नाम : कालूराम पिता का नाम: अमरचन्द्र गृह संख्या : 349 उम्र : 75 लिंग : पुरुष	फोटो उपलब्ध	197	RJ/20/152/306110	निर्वाचक का नाम : उदीबाई पति का नाम: मोहनलाल गृह संख्या : 349 उम्र : 74 लिंग : महिला	फोटो उपलब्ध
198	RJ/20/152/306005	निर्वाचक का नाम : नन्दलाल पिता का नाम: मोहनलाल गृह संख्या : 349 उम्र : 53 लिंग : पुरुष	फोटो उपलब्ध	199	KDY1050244	निर्वाचक का नाम : पेमीदेवी पति का नाम: मुकेश चन्द गृह संख्या : 349 उम्र : 42 लिंग : महिला	फोटो उपलब्ध	200	SNE0706671	निर्वाचक का नाम : चम्पालाल पिता का नाम: मांगीलाल गृह संख्या : 349 उम्र : 35 लिंग : पुरुष	फोटो उपलब्ध
201	SNE0901629	निर्वाचक का नाम : मंजू पति का नाम: मदनलाल गृह संख्या : 349 उम्र : 35 लिंग : महिला	फोटो उपलब्ध	202	SNE0508549	निर्वाचक का नाम : मदनलाल पिता का नाम: मोहनलाल गृह संख्या : 349 उम्र : 34 लिंग : पुरुष	फोटो उपलब्ध	203	SNE1836709	निर्वाचक का नाम : मीना पति का नाम: चंचा लाल गृह संख्या : 349 उम्र : 29 लिंग : महिला	फोटो उपलब्ध
204	SNE1597921	निर्वाचक का नाम : अनिता सालवी पिता का नाम: नंद लाल गृह संख्या : 349 उम्र : 23 लिंग : महिला	फोटो उपलब्ध	205	SNE1862630	निर्वाचक का नाम : प्रियंका पिता का नाम: नंद लाल गृह संख्या : 349 उम्र : 20 लिंग : महिला	फोटो उपलब्ध	206	KDY1050335	निर्वाचक का नाम : डालीबाई पति का नाम: माधूलाल गृह संख्या : 350 उम्र : 69 लिंग : महिला	फोटो उपलब्ध

207	RJ/20/152/306144	निर्वाचक का नाम : शंकरलाल पिता का नाम: मोडीराम गृह संख्या : 350 उम्र : 61 लिंग : पुरुष	फोटो उपलब्ध	208	RJ/20/152/306155	निर्वाचक का नाम : मोहनीदेवी पति का नाम: शंकरलाल गृह संख्या : 350 उम्र : 59 लिंग : महिला	फोटो उपलब्ध	209	SNE0637249	निर्वाचक का नाम : सोसर पति का नाम: रोशनलाल गृह संख्या : 350 उम्र : 33 लिंग : महिला	फोटो उपलब्ध
210	SNE0180851	निर्वाचक का नाम : रोशनलाल पिता का नाम: शंकरलाल गृह संख्या : 350 उम्र : 33 लिंग : पुरुष	फोटो उपलब्ध	211	SNE1290824	निर्वाचक का नाम : जीतमल पिता का नाम: माधू लाल गृह संख्या : 350 उम्र : 31 लिंग : पुरुष	फोटो उपलब्ध	212	SNE1290832	निर्वाचक का नाम : कमली पति का नाम: जीतमल गृह संख्या : 350 उम्र : 31 लिंग : महिला	फोटो उपलब्ध
213	SNE0951368	निर्वाचक का नाम : मुकेश पिता का नाम: शंकरलाल गृह संख्या : 350 उम्र : 29 लिंग : पुरुष	फोटो उपलब्ध	214	SNE1233865	निर्वाचक का नाम : माया पति का नाम: मुकेश गृह संख्या : 350 उम्र : 27 लिंग : महिला	फोटो उपलब्ध	215	SNE1233816	निर्वाचक का नाम : प्रह्लाद पिता का नाम: शंकर लाल गृह संख्या : 350 उम्र : 26 लिंग : पुरुष	फोटो उपलब्ध
216	SNE1809326	निर्वाचक का नाम : माया पति का नाम: प्रह्लाद गृह संख्या : 350 उम्र : 22 लिंग : महिला	फोटो उपलब्ध	217	RJ/20/152/306163	निर्वाचक का नाम : मांगीलाल पिता का नाम: बरदा गृह संख्या : 352 उम्र : 79 लिंग : पुरुष	फोटो उपलब्ध	218	RJ/20/152/306154	निर्वाचक का नाम : चांदी पति का नाम: मांगीलाल गृह संख्या : 352 उम्र : 77 लिंग : महिला	फोटो उपलब्ध
219	KDY2014843	निर्वाचक का नाम : प्रेमचन्द्र पिता का नाम: मांगीलाल गृह संख्या : 352 उम्र : 54 लिंग : पुरुष	फोटो उपलब्ध	220	SNE1180868	निर्वाचक का नाम : भंवरी देवी पति का नाम: प्रेम चन्द गृह संख्या : 352 उम्र : 48 लिंग : महिला	फोटो उपलब्ध	221	KDY1345123	निर्वाचक का नाम : मूलचन्द पिता का नाम: मांगीलाल गृह संख्या : 352 उम्र : 44 लिंग : पुरुष	फोटो उपलब्ध
222	KDY1050301	निर्वाचक का नाम : लक्ष्मीदेवी पति का नाम: जीतू गृह संख्या : 352 उम्र : 43 लिंग : महिला	फोटो उपलब्ध	223	SNE1180876	निर्वाचक का नाम : कमली देवी पति का नाम: मूल चन्द गृह संख्या : 352 उम्र : 42 लिंग : महिला	फोटो उपलब्ध	224	SNE1597855	निर्वाचक का नाम : सीमा सालवी पिता का नाम: प्रेम चंद गृह संख्या : 352 उम्र : 23 लिंग : महिला	फोटो उपलब्ध
225	SNE1597814	निर्वाचक का नाम : देव किशन पिता का नाम: प्रेम चंद गृह संख्या : 352 उम्र : 22 लिंग : पुरुष	फोटो उपलब्ध	226	SNE1597871	निर्वाचक का नाम : दुर्गा सालवी पिता का नाम: मूल चंद गृह संख्या : 352 उम्र : 22 लिंग : महिला	फोटो उपलब्ध	227	SNE1676212	निर्वाचक का नाम : प्रकाश पिता का नाम: मूल चंद गृह संख्या : 352 उम्र : 21 लिंग : पुरुष	फोटो उपलब्ध
228	SNE1853746	निर्वाचक का नाम : सोनू पिता का नाम: प्रेम चंद्र गृह संख्या : 352 उम्र : 20 लिंग : महिला	फोटो उपलब्ध	229	SNE1598028	निर्वाचक का नाम : नारायणी सालवी पिता का नाम: भेरू लाल गृह संख्या : 360 उम्र : 23 लिंग : महिला	फोटो उपलब्ध	230	KDY1345735	निर्वाचक का नाम : बदामी पति का नाम: नन्द लाल गृह संख्या : 366 उम्र : 47 लिंग : महिला	फोटो उपलब्ध

231	SNE1297811	निर्वाचक का नाम : धन्नी बावरी पति का नाम: सुरेश चंद्र गृह संख्या : 00 उम्र : 27 लिंग : महिला	232	KDY1345834	निर्वाचक का नाम : नाना लाल पिता का नाम: भेरू लाल गृह संख्या : 354 उम्र : 40 लिंग : पुरुष	233	SNE0180901	निर्वाचक का नाम : गणी पति का नाम: नानालाल गृह संख्या : 354 उम्र : 35 लिंग : महिला
234	RJ/20/152/306214	निर्वाचक का नाम : हजारीमल पिता का नाम: मूलचन्द गृह संख्या : 355 उम्र : 76 लिंग : पुरुष	235	RJ/20/152/306246	निर्वाचक का नाम : देऊबाई पति का नाम: हजारीमल गृह संख्या : 355 उम्र : 74 लिंग : महिला	236	SNE1180884	निर्वाचक का नाम : किशोर पिता का नाम: हजारी मल गृह संख्या : 355 उम्र : 30 लिंग : पुरुष
237	SNE1180892	निर्वाचक का नाम : रेखा पति का नाम: किशोर गृह संख्या : 355 उम्र : 29 लिंग : महिला	238	SNE1223593	निर्वाचक का नाम : संपत पिता का नाम: हजारी गृह संख्या : 355 उम्र : 26 लिंग : पुरुष	239	RJ/20/152/306245	निर्वाचक का नाम : मदनलाल पिता का नाम: मोहनलाल गृह संख्या : 356 उम्र : 62 लिंग : पुरुष
240	RJ/20/152/306247	निर्वाचक का नाम : प्रेमीदेवी पति का नाम: मदनलाल गृह संख्या : 356 उम्र : 60 लिंग : महिला	241	SNE0180844	निर्वाचक का नाम : कैलाश पिता का नाम: मदनलाल गृह संख्या : 356 उम्र : 37 लिंग : पुरुष	242	SNE0342253	निर्वाचक का नाम : राजी पति का नाम: कैलाश चन्द गृह संख्या : 356 उम्र : 36 लिंग : महिला
243	SNE1598762	निर्वाचक का नाम : कांता नट पिता का नाम: मदन लाल गृह संख्या : 356 उम्र : 29 लिंग : महिला	244	SNE1180900	निर्वाचक का नाम : घनश्याम पिता का नाम: मदन लाल गृह संख्या : 356 उम्र : 28 लिंग : पुरुष	245	RJ/20/152/306187	निर्वाचक का नाम : मांगीलाल पिता का नाम: छोंगलाल गृह संख्या : 358 उम्र : 62 लिंग : पुरुष
246	RJ/20/152/306254	निर्वाचक का नाम : अणदीबाई पति का नाम: मांगीलाल गृह संख्या : 358 उम्र : 60 लिंग : महिला	247	SNE0637256	निर्वाचक का नाम : शान्तिलाल पिता का नाम: मांगीलाल गृह संख्या : 358 उम्र : 41 लिंग : पुरुष	248	SNE0637264	निर्वाचक का नाम : प्रमेश्वरी पति का नाम: शान्तिलाल गृह संख्या : 358 उम्र : 38 लिंग : महिला
249	SNE0454454	निर्वाचक का नाम : किशन लाल पिता का नाम: मांगी लाल गृह संख्या : 358 उम्र : 36 लिंग : पुरुष	250	SNE0637272	निर्वाचक का नाम : कैलाशी पति का नाम: किशनलाल गृह संख्या : 358 उम्र : 34 लिंग : महिला	251	SNE0454462	निर्वाचक का नाम : सुरेश चन्द्र पिता का नाम: मांगी लाल गृह संख्या : 358 उम्र : 33 लिंग : पुरुष
252	SNE1180918	निर्वाचक का नाम : रामपाल पिता का नाम: मांगी लाल गृह संख्या : 358 उम्र : 28 लिंग : पुरुष	253	RJ/20/152/306116	निर्वाचक का नाम : नानूदेवी पति का नाम: रतनलाल गृह संख्या : 360 उम्र : 74 लिंग : महिला	254	RJ/20/152/306162	निर्वाचक का नाम : भेरूलाल पिता का नाम: रतनलाल गृह संख्या : 360 उम्र : 57 लिंग : पुरुष
255	SNE0637215	निर्वाचक का नाम : श्यामु देवी पति का नाम: भेरूलाल गृह संख्या : 360 उम्र : 56 लिंग : महिला	256	SNE1223676	निर्वाचक का नाम : सायरी देवी पति का नाम: प्रभू लाल गृह संख्या : 362 उम्र : 67 लिंग : महिला	257	SNE0323063	निर्वाचक का नाम : शोसरदेवी पति का नाम: धीसालाल गृह संख्या : 362 उम्र : 60 लिंग : महिला
258	KDY1050350	निर्वाचक का नाम : मन्नालाल पिता का नाम: भंवरलाल गृह संख्या : 362 उम्र : 60 लिंग : पुरुष	259	SNE0323089	निर्वाचक का नाम : देऊ पति का नाम: जेठमल गृह संख्या : 362 उम्र : 44 लिंग : महिला	260	SNE0342261	निर्वाचक का नाम : लक्ष्मणलाल पिता का नाम: घासिलाल गृह संख्या : 362 उम्र : 40 लिंग : पुरुष

261	SNE0342279	निर्वाचक का नाम : रेखा पति का नाम: लक्ष्मणलाल गृह संख्या : 362 उम्र : 37 लिंग : महिला	फोटो उपलब्ध	262	SNE0901637	निर्वाचक का नाम : धनराज पिता का नाम: धीसा लाल गृह संख्या : 362 उम्र : 32 लिंग : पुरुष	फोटो उपलब्ध	263	SNE0901645	निर्वाचक का नाम : मंजू पति का नाम: धनराज गृह संख्या : 362 उम्र : 31 लिंग : महिला	फोटो उपलब्ध
264	SNE1750959	निर्वाचक का नाम : गोविंद लाल पिता का नाम: धीसा लाल गृह संख्या : 362 उम्र : 20 लिंग : पुरुष	फोटो उपलब्ध	265	SNE0323097	निर्वाचक का नाम : बक्षीराम पिता का नाम: धीसा गृह संख्या : 362 क उम्र : 60 लिंग : पुरुष	फोटो उपलब्ध	266	SNE0443424	निर्वाचक का नाम : बालीदेवी पति का नाम: बक्षीराम गृह संख्या : 362 क उम्र : 59 लिंग : महिला	फोटो उपलब्ध
267	SNE1227586	निर्वाचक का नाम : प्रभू लाल पिता का नाम: मुल्ला लाल गृह संख्या : 362 ख उम्र : 69 लिंग : पुरुष	फोटो उपलब्ध	268	RJ/20/152/306195	निर्वाचक का नाम : मूलीबाई पति का नाम: छोगालाल गृह संख्या : 364 उम्र : 84 लिंग : महिला	फोटो उपलब्ध	269	KDY2013753	निर्वाचक का नाम : हेमराज पिता का नाम: छोगालाल गृह संख्या : 364 उम्र : 57 लिंग : पुरुष	फोटो उपलब्ध
270	RJ/20/152/306147	निर्वाचक का नाम : नानीदेवी पति का नाम: हेमराज गृह संख्या : 364 उम्र : 56 लिंग : महिला	फोटो उपलब्ध	271	SNE1329945	निर्वाचक का नाम : सुवा देवी पति का नाम: सीताराम गृह संख्या : 364 उम्र : 31 लिंग : महिला	फोटो उपलब्ध	272	SNE1611615	निर्वाचक का नाम : सीता राम जंगल्या पिता का नाम: हेमराज गृह संख्या : 364 उम्र : 28 लिंग : पुरुष	फोटो उपलब्ध
273	SNE1747591	निर्वाचक का नाम : नारायण पिता का नाम: हेमराज गृह संख्या : 364 उम्र : 28 लिंग : पुरुष	फोटो उपलब्ध	274	SNE1820463	निर्वाचक का नाम : महेन्द्र पिता का नाम: सोहन लाल गृह संख्या : 364 क उम्र : 35 लिंग : पुरुष	फोटो उपलब्ध	275	SNE1820497	निर्वाचक का नाम : लक्ष्मी देवी पति का नाम: महेन्द्र गृह संख्या : 364 क उम्र : 35 लिंग : महिला	फोटो उपलब्ध
276	SNE1833409	निर्वाचक का नाम : आसू बागरिया पिता का नाम: धन्ना बागरिया गृह संख्या : माली खेडा उम्र : 24 लिंग : पुरुष	फोटो उपलब्ध								

277	SNE1851377	निर्वाचक का नाम : पुष्पा नट पति का नाम: परवीन नट गृह संख्या : 56 उम्र : 32 लिंग : महिला	फोटो उपलब्ध	278	SNE1093327	निर्वाचक का नाम : टीना पति का नाम: भेरु लाल गृह संख्या : 321 उम्र : 28 लिंग : महिला	फोटो उपलब्ध	279	RJ/20/152/306176	निर्वाचक का नाम : नगजीराम पिता का नाम: भोलाराम गृह संख्या : 365 उम्र : 84 लिंग : पुरुष	फोटो उपलब्ध
280	SNE0637280	निर्वाचक का नाम : पप्पुलाल पिता का नाम: नगजीराम गृह संख्या : 365 उम्र : 35 लिंग : पुरुष	फोटो उपलब्ध	281	SNE0637298	निर्वाचक का नाम : काली पति का नाम: पप्पुलाल गृह संख्या : 365 उम्र : 33 लिंग : महिला	फोटो उपलब्ध	282	SNE0951384	निर्वाचक का नाम : प्रेम बाई पति का नाम: सवाईराम गृह संख्या : 366 उम्र : 81 लिंग : महिला	फोटो उपलब्ध
283	SNE0951376	निर्वाचक का नाम : सुगनी बाई पति का नाम: सवाईराम गृह संख्या : 366 उम्र : 72 लिंग : महिला	फोटो उपलब्ध	284	RJ/20/152/306252	निर्वाचक का नाम : लक्ष्मण पिता का नाम: सवाईराम गृह संख्या : 366 उम्र : 56 लिंग : पुरुष	फोटो उपलब्ध	285	RJ/20/152/306314	निर्वाचक का नाम : भागवती पति का नाम: लक्ष्मण गृह संख्या : 366 उम्र : 55 लिंग : महिला	फोटो उपलब्ध
286	RJ/20/152/306403	निर्वाचक का नाम : केदारमल पिता का नाम: सवाईराम गृह संख्या : 366 उम्र : 54 लिंग : पुरुष	फोटो उपलब्ध	287	KDY1050269	निर्वाचक का नाम : रतनी देवी पति का नाम: केदारमल गृह संख्या : 366 उम्र : 52 लिंग : महिला	फोटो उपलब्ध	288	SNE0180778	निर्वाचक का नाम : संदीप पिता का नाम: सवाईराम गृह संख्या : 366 उम्र : 36 लिंग : पुरुष	फोटो उपलब्ध
289	SNE0180760	निर्वाचक का नाम : कृष्णा पति का नाम: संदीप गृह संख्या : 366 उम्र : 35 लिंग : महिला	फोटो उपलब्ध	290	SNE0180802	निर्वाचक का नाम : राजू पिता का नाम: लक्ष्मण गृह संख्या : 366 उम्र : 35 लिंग : पुरुष	फोटो उपलब्ध	291	SNE0342287	निर्वाचक का नाम : कन्हैयालाल पिता का नाम: लक्ष्मण लाल गृह संख्या : 366 उम्र : 34 लिंग : पुरुष	फोटो उपलब्ध
292	SNE0581033	निर्वाचक का नाम : सीमा पति का नाम: राजू लाल गृह संख्या : 366 उम्र : 33 लिंग : महिला	फोटो उपलब्ध	293	SNE1093319	निर्वाचक का नाम : विनोद पिता का नाम: लक्ष्मण गृह संख्या : 366 उम्र : 28 लिंग : पुरुष	फोटो उपलब्ध	294	SNE1434760	निर्वाचक का नाम : रेखा पति का नाम: कन्हैया लाल गृह संख्या : 366 उम्र : 28 लिंग : महिला	फोटो उपलब्ध
295	SNE1363639	निर्वाचक का नाम : टीना पति का नाम: विनोद गृह संख्या : 366 उम्र : 26 लिंग : महिला	फोटो उपलब्ध	296	SNE1853639	निर्वाचक का नाम : ललित पिता का नाम: केदार गृह संख्या : 366 उम्र : 21 लिंग : पुरुष	फोटो उपलब्ध	297	SNE1908037	निर्वाचक का नाम : रश्मि पिता का नाम: केदार गृह संख्या : 366 उम्र : 19 लिंग : महिला	फोटो उपलब्ध
298	SNE0411181	निर्वाचक का नाम : डालीबाई पति का नाम: हजारीमल गृह संख्या : 367 उम्र : 84 लिंग : महिला	फोटो उपलब्ध	299	RJ/20/152/306312	निर्वाचक का नाम : मांगीबाई पति का नाम: हजारीमल गृह संख्या : 367 उम्र : 82 लिंग : महिला	फोटो उपलब्ध	300	RJ/20/152/307028	निर्वाचक का नाम : कमलादेवी पति का नाम: पौखर गृह संख्या : 367 उम्र : 69 लिंग : महिला	फोटो उपलब्ध
301	KDY1050277	निर्वाचक का नाम : नन्दलाल पिता का नाम: देवीलाल गृह संख्या : 367 उम्र : 66 लिंग : पुरुष	फोटो उपलब्ध	302	SNE0581041	निर्वाचक का नाम : सोहन लाल पिता का नाम: शोभा लाल गृह संख्या : 367 उम्र : 66 लिंग : पुरुष	फोटो उपलब्ध	303	RJ/20/152/306318	निर्वाचक का नाम : पौखर पिता का नाम: देवीलाल गृह संख्या : 367 उम्र : 64 लिंग : पुरुष	फोटो उपलब्ध
304	SNE0581058	निर्वाचक का नाम : कंकू पति का नाम: सोहन लाल गृह संख्या : 367 उम्र : 64 लिंग : महिला	फोटो उपलब्ध	305	KDY1050285	निर्वाचक का नाम : गंगादेवी पति का नाम: नन्दलाल गृह संख्या : 367 उम्र : 59 लिंग : महिला	फोटो उपलब्ध	306	KDY1164508	निर्वाचक का नाम : सन्तोष पति का नाम: जगदीश चन्द्र गृह संख्या : 367 उम्र : 44 लिंग : महिला	फोटो उपलब्ध

307	SNE0581066	निर्वाचक का नाम : सुरेश चन्द्र पिता का नाम: सोहन लाल गृह संख्या : 367 उम्र : 44 लिंग : पुरुष	फोटो उपलब्ध	308	SNE0581074	निर्वाचक का नाम : सुखी पति का नाम: सुरेश चन्द्र गृह संख्या : 367 उम्र : 42 लिंग : महिला	फोटो उपलब्ध	309	SNE1409424	निर्वाचक का नाम : शिवलाल पिता का नाम: पोखर लाल गृह संख्या : 367 उम्र : 37 लिंग : पुरुष	फोटो उपलब्ध
310	SNE0342295	निर्वाचक का नाम : सुरेन्द्रकुमार पिता का नाम: पोखरलाल गृह संख्या : 367 उम्र : 35 लिंग : पुरुष	फोटो उपलब्ध	311	SNE1180926	निर्वाचक का नाम : सोनू पिता का नाम: नन्द लाल गृह संख्या : 367 उम्र : 33 लिंग : पुरुष	फोटो उपलब्ध	312	SNE1462506	निर्वाचक का नाम : गणी पति का नाम: सुरेंद्र कुमार गृह संख्या : 367 उम्र : 32 लिंग : महिला	फोटो उपलब्ध
313	SNE1434786	निर्वाचक का नाम : अनु पति का नाम: सोनू गृह संख्या : 367 उम्र : 29 लिंग : महिला	फोटो उपलब्ध	314	SNE1434869	निर्वाचक का नाम : सीमा पति का नाम: शिवलाल गृह संख्या : 367 उम्र : 29 लिंग : महिला	फोटो उपलब्ध	315	SNE1545995	निर्वाचक का नाम : हिमांशु पिता का नाम: सुरेश चंद्र गृह संख्या : 367 उम्र : 23 लिंग : पुरुष	फोटो उपलब्ध
316	SNE1684976	निर्वाचक का नाम : खुशी पिता का नाम: सुरेश चंद्र गृह संख्या : 367 उम्र : 21 लिंग : महिला	फोटो उपलब्ध	317	RJ/20/152/306161	निर्वाचक का नाम : नन्दराम पिता का नाम: प्यारचन्द गृह संख्या : 368 उम्र : 78 लिंग : पुरुष	फोटो उपलब्ध	318	RJ/20/152/306309	निर्वाचक का नाम : नानूदेवी पति का नाम: नन्दराम गृह संख्या : 368 उम्र : 77 लिंग : महिला	फोटो उपलब्ध
319	RJ/20/152/307027	निर्वाचक का नाम : बगतावर पिता का नाम: प्यारचन्द गृह संख्या : 368 उम्र : 64 लिंग : पुरुष	फोटो उपलब्ध	320	RJ/20/152/306305	निर्वाचक का नाम : कमली पति का नाम: बगतावर गृह संख्या : 368 उम्र : 59 लिंग : महिला	फोटो उपलब्ध	321	RJ/20/152/307025	निर्वाचक का नाम : शंकरलाल पिता का नाम: नन्दराम गृह संख्या : 368 उम्र : 55 लिंग : पुरुष	फोटो उपलब्ध
322	RJ/20/152/307026	निर्वाचक का नाम : मोहनदेवी पति का नाम: शंकरलाल गृह संख्या : 368 उम्र : 54 लिंग : महिला	फोटो उपलब्ध	323	KDY1050293	निर्वाचक का नाम : जीतू पिता का नाम: बखतावर गृह संख्या : 368 उम्र : 45 लिंग : पुरुष	फोटो उपलब्ध	324	SNE0180869	निर्वाचक का नाम : सुरेश पिता का नाम: बखतावर गृह संख्या : 368 उम्र : 42 लिंग : पुरुष	फोटो उपलब्ध
325	KDY1345289	निर्वाचक का नाम : राजूलाल पिता का नाम: नन्दराम गृह संख्या : 368 उम्र : 41 लिंग : पुरुष	फोटो उपलब्ध	326	SNE0901652	निर्वाचक का नाम : जागू पिता का नाम: राजूलाल गृह संख्या : 368 उम्र : 39 लिंग : पुरुष	फोटो उपलब्ध	327	SNE0180877	निर्वाचक का नाम : माया पति का नाम: सुरेश गृह संख्या : 368 उम्र : 35 लिंग : महिला	फोटो उपलब्ध
328	SNE1223692	निर्वाचक का नाम : दिनेश पिता का नाम: शंकर गृह संख्या : 368 उम्र : 27 लिंग : पुरुष	फोटो उपलब्ध	329	SNE1223643	निर्वाचक का नाम : सीमा पति का नाम: दिनेश गृह संख्या : 368 उम्र : 27 लिंग : महिला	फोटो उपलब्ध	330	SNE1409416	निर्वाचक का नाम : राहुल पिता का नाम: शंकर लाल गृह संख्या : 368 उम्र : 25 लिंग : पुरुष	फोटो उपलब्ध
331	SNE1510155	निर्वाचक का नाम : दिनेश पिता का नाम: प्यार चंद गृह संख्या : 368 उम्र : 23 लिंग : पुरुष	फोटो उपलब्ध	332	SNE1684984	निर्वाचक का नाम : कृष्णा पिता का नाम: जीतमल गृह संख्या : 368 उम्र : 22 लिंग : महिला	फोटो उपलब्ध	333	RJ/20/152/306334	निर्वाचक का नाम : भैरूलाल पिता का नाम: मनरूप गृह संख्या : 369 उम्र : 91 लिंग : पुरुष	फोटो उपलब्ध
334	RJ/20/152/306308	निर्वाचक का नाम : धांपूबाई पति का नाम: भैरूलाल गृह संख्या : 369 उम्र : 88 लिंग : महिला	फोटो उपलब्ध	335	RJ/20/152/306350	निर्वाचक का नाम : हीरालाल पिता का नाम: भैरूलाल गृह संख्या : 369 उम्र : 62 लिंग : पुरुष	फोटो उपलब्ध	336	RJ/20/152/306306	निर्वाचक का नाम : राजीबाई पति का नाम: हीरालाल गृह संख्या : 369 उम्र : 61 लिंग : महिला	फोटो उपलब्ध

337	RJ/20/152/306289	# 338	KDY1344910	339	SNE0342311
निर्वाचक का नाम : नानुराम पिता का नाम: भैरूलाल गृह संख्या : 369 उम्र : 54 लिंग : पुरुष	फोटो उपलब्ध	निर्वाचक का नाम : मीना देवी पति का नाम: नानालाल गृह संख्या : 369 उम्र : 43 लिंग : महिला	फोटो उपलब्ध	निर्वाचक का नाम : मूलचन्द पिता का नाम: हीरा लाल गृह संख्या : 369 उम्र : 38 लिंग : पुरुष	फोटो उपलब्ध
340	SNE0342329	341	SNE0342303	342	SNE0581082
निर्वाचक का नाम : तारा पति का नाम: मुलचन्द गृह संख्या : 369 उम्र : 35 लिंग : महिला	फोटो उपलब्ध	निर्वाचक का नाम : लालू राम पिता का नाम: हीरालाल गृह संख्या : 369 उम्र : 35 लिंग : पुरुष	फोटो उपलब्ध	निर्वाचक का नाम : मीरा पति का नाम: लालू राम गृह संख्या : 369 उम्र : 34 लिंग : महिला	फोटो उपलब्ध
343	SNE1180934	344	SNE1297787	345	SNE1747013
निर्वाचक का नाम : किशन लाल पिता का नाम: हिरा लाल गृह संख्या : 369 उम्र : 27 लिंग : पुरुष	फोटो उपलब्ध	निर्वाचक का नाम : गोपाल पिता का नाम: नानुराम गृह संख्या : 369 उम्र : 26 लिंग : पुरुष	फोटो उपलब्ध	निर्वाचक का नाम : हंसा पति का नाम: किशन लाल गृह संख्या : 369 उम्र : 26 लिंग : महिला	फोटो उपलब्ध
346	SNE1545987	347	RJ/20/152/307022	348	RJ/20/152/307023
निर्वाचक का नाम : अविनाश पिता का नाम: नानुराम गृह संख्या : 369 उम्र : 23 लिंग : पुरुष	फोटो उपलब्ध	निर्वाचक का नाम : रतनलाल पिता का नाम: भूरालाल गृह संख्या : 370 उम्र : 58 लिंग : पुरुष	फोटो उपलब्ध	निर्वाचक का नाम : भंवरीदेवी पति का नाम: रतनलाल गृह संख्या : 370 उम्र : 56 लिंग : महिला	फोटो उपलब्ध
349	RJ/20/152/307024	350	KDY1164516	351	KDY1164524
निर्वाचक का नाम : कालूराम पिता का नाम: भूरालाल गृह संख्या : 370 उम्र : 54 लिंग : पुरुष	फोटो उपलब्ध	निर्वाचक का नाम : गीता देवी पति का नाम: कालूराम गृह संख्या : 370 उम्र : 45 लिंग : महिला	फोटो उपलब्ध	निर्वाचक का नाम : रामलाल पिता का नाम: भूरालाल गृह संख्या : 370 उम्र : 44 लिंग : पुरुष	फोटो उपलब्ध
352	SNE0581090	353	SNE0444240	354	KDY1164532
निर्वाचक का नाम : पूरणमल पिता का नाम: भुरा लाल गृह संख्या : 370 उम्र : 44 लिंग : पुरुष	फोटो उपलब्ध	निर्वाचक का नाम : सोहन बाई पति का नाम: पूरणमल गृह संख्या : 370 उम्र : 43 लिंग : महिला	फोटो उपलब्ध	निर्वाचक का नाम : लीलादेवी पति का नाम: रामलाल गृह संख्या : 370 उम्र : 42 लिंग : महिला	फोटो उपलब्ध
355	SNE1573419	356	SNE1685015	357	SNE1788751
निर्वाचक का नाम : कृष्णा पिता का नाम: कालू लाल गृह संख्या : 370 उम्र : 22 लिंग : महिला	फोटो उपलब्ध	निर्वाचक का नाम : कुणाल पिता का नाम: राम लाल गृह संख्या : 370 उम्र : 22 लिंग : पुरुष	फोटो उपलब्ध	निर्वाचक का नाम : कमलेश पिता का नाम: पूरण मल गृह संख्या : 370 उम्र : 21 लिंग : पुरुष	फोटो उपलब्ध
358	RJ/20/152/306276	359	RJ/20/152/306270	360	SNE1180942
निर्वाचक का नाम : नगजीराम पिता का नाम: बरदीचन्द गृह संख्या : 371 उम्र : 69 लिंग : पुरुष	फोटो उपलब्ध	निर्वाचक का नाम : रूकमणदेवी पति का नाम: नगजीराम गृह संख्या : 371 उम्र : 67 लिंग : महिला	फोटो उपलब्ध	निर्वाचक का नाम : सांवर लाल पिता का नाम: नागजी राम गृह संख्या : 371 उम्र : 27 लिंग : पुरुष	फोटो उपलब्ध
361	RJ/20/152/306400	362	RJ/20/152/306304	363	SNE1631951
निर्वाचक का नाम : छोगालाल पिता का नाम: बरदीचन्द गृह संख्या : 372 उम्र : 75 लिंग : पुरुष	फोटो उपलब्ध	निर्वाचक का नाम : मीतूदेवी पति का नाम: छोगालाल गृह संख्या : 372 उम्र : 73 लिंग : महिला	फोटो उपलब्ध	निर्वाचक का नाम : चेतन पिता का नाम: नगजीराम गृह संख्या : 372 उम्र : 21 लिंग : पुरुष	फोटो उपलब्ध
364	RJ/20/152/306307	365	RJ/20/152/306297	366	SNE1449040
निर्वाचक का नाम : दाखीबाई पति का नाम: मोहनलाल गृह संख्या : 373 उम्र : 80 लिंग : महिला	फोटो उपलब्ध	निर्वाचक का नाम : मांगीलाल पिता का नाम: बरदीचन्द गृह संख्या : 373 उम्र : 67 लिंग : पुरुष	फोटो उपलब्ध	निर्वाचक का नाम : लेहरूदेवी पति का नाम: मांगीलाल गृह संख्या : 373 उम्र : 66 लिंग : महिला	फोटो उपलब्ध

<p>367</p> <p>निर्वाचक का नाम : मदन लाल पिता का नाम: मांगी लाल गृह संख्या : 373 उम्र : 42 लिंग : पुरुष</p> <p>फोटो उपलब्ध</p>	<p>KDY1345677</p>	<p>368</p> <p>निर्वाचक का नाम : तारा देवी पति का नाम: मदन लाल गृह संख्या : 373 उम्र : 41 लिंग : महिला</p> <p>फोटो उपलब्ध</p>	<p>KDY1345669</p>	<p>369</p> <p>निर्वाचक का नाम : मुकेश पिता का नाम: मांगीलाल गृह संख्या : 373 उम्र : 40 लिंग : पुरुष</p> <p>फोटो उपलब्ध</p>	<p>SNE0180786</p>
<p>370</p> <p>निर्वाचक का नाम : रीना पति का नाम: मुकेश गृह संख्या : 373 उम्र : 38 लिंग : महिला</p> <p>फोटो उपलब्ध</p>	<p>SNE0180794</p>	<p>371</p> <p>निर्वाचक का नाम : मंजू देवी पति का नाम: परसराम गृह संख्या : 413 उम्र : 38 लिंग : महिला</p> <p>फोटो उपलब्ध</p>	<p>SNE1409457</p>	<p>372</p> <p>निर्वाचक का नाम : पूजा माली पति का नाम: राहुल माली गृह संख्या : माली खेडा उम्र : 23 लिंग : महिला</p> <p>फोटो उपलब्ध</p>	<p>SNE1816685</p>

373	SNE1905736	निर्वाचक का नाम : संगीता बागरिया पिता का नाम: छोगा बागरिया गृह संख्या : 00 उम्र : 19 लिंग : महिला	फोटो उपलब्ध	374	SNE1842319	निर्वाचक का नाम : देवा राम पिता का नाम: धन्ना गृह संख्या : 31 उम्र : 19 लिंग : पुरुष	फोटो उपलब्ध	375	SNE1691138	निर्वाचक का नाम : दुर्गा पिता का नाम: प्रकाश चंद्र गृह संख्या : 320 उम्र : 30 लिंग : महिला	फोटो उपलब्ध
376	SNE1400191	निर्वाचक का नाम : हृदी पति का नाम: प्रताप गृह संख्या : 348 उम्र : 40 लिंग : महिला	फोटो उपलब्ध	377	SNE1180959	निर्वाचक का नाम : सुशीला पति का नाम: शंकर लाल गृह संख्या : 375 उम्र : 49 लिंग : महिला	फोटो उपलब्ध	378	SNE1093335	निर्वाचक का नाम : भंवर पिता का नाम: शंकर लाल गृह संख्या : 375 उम्र : 28 लिंग : पुरुष	फोटो उपलब्ध
379	RJ/20/152/306179	निर्वाचक का नाम : सज्जनदेवी पति का नाम: भोनीराम गृह संख्या : 377 उम्र : 90 लिंग : महिला	फोटो उपलब्ध	380	RJ/20/152/306181	निर्वाचक का नाम : कंचनदेवी पति का नाम: बाबूलाल गृह संख्या : 377 उम्र : 55 लिंग : महिला	फोटो उपलब्ध	381	SNE1449016	निर्वाचक का नाम : भगवतीलाल पिता का नाम: भोनीराम गृह संख्या : 377 उम्र : 54 लिंग : पुरुष	फोटो उपलब्ध
382	RJ/20/152/307019	निर्वाचक का नाम : धीसादेवी पति का नाम: भगवतीलाल गृह संख्या : 377 उम्र : 53 लिंग : महिला	फोटो उपलब्ध	383	KDY2014652	निर्वाचक का नाम : जमना देवी पति का नाम: कैलाशचन्द्र गृह संख्या : 377 उम्र : 42 लिंग : महिला	फोटो उपलब्ध	384	RJ/20/152/307016	निर्वाचक का नाम : भंवरलाल पिता का नाम: मांगीलाल गृह संख्या : 378 उम्र : 59 लिंग : पुरुष	फोटो उपलब्ध
385	KDY1050376	निर्वाचक का नाम : नन्दू पति का नाम: भंवरलाल गृह संख्या : 378 उम्र : 56 लिंग : महिला	फोटो उपलब्ध	386	RJ/20/152/307017	निर्वाचक का नाम : शंकरलाल पिता का नाम: मांगीलाल गृह संख्या : 378 उम्र : 54 लिंग : पुरुष	फोटो उपलब्ध	387	RJ/20/152/307018	निर्वाचक का नाम : शान्तीलाल पिता का नाम: मांगीलाल गृह संख्या : 378 उम्र : 52 लिंग : पुरुष	फोटो उपलब्ध
388	SNE0454470	निर्वाचक का नाम : नारायण लाल पिता का नाम: भंवर लाल गृह संख्या : 378 उम्र : 32 लिंग : पुरुष	फोटो उपलब्ध	389	SNE1297803	निर्वाचक का नाम : नौसर पिता का नाम: भंवरलाल गृह संख्या : 378 उम्र : 29 लिंग : महिला	फोटो उपलब्ध	390	SNE1297860	निर्वाचक का नाम : भावना पिता का नाम: नारायण लाल गृह संख्या : 378 उम्र : 29 लिंग : महिला	फोटो उपलब्ध
391	SNE1364819	निर्वाचक का नाम : ओम प्रकाश पिता का नाम: शांति लाल गृह संख्या : 378 उम्र : 25 लिंग : पुरुष	फोटो उपलब्ध	392	SNE1510445	निर्वाचक का नाम : लक्ष्मीलाल पिता का नाम: शंकर लाल गृह संख्या : 378 उम्र : 23 लिंग : पुरुष	फोटो उपलब्ध	393	RJ/20/152/307008	निर्वाचक का नाम : डालूचन्द्र पिता का नाम: नाथू गृह संख्या : 380 उम्र : 69 लिंग : पुरुष	फोटो उपलब्ध
394	RJ/20/152/307009	निर्वाचक का नाम : शायर पति का नाम: डालचन्द्र गृह संख्या : 380 उम्र : 67 लिंग : महिला	फोटो उपलब्ध	395	KDY0939082	निर्वाचक का नाम : शंकरलाल पिता का नाम: नाथू गृह संख्या : 381 उम्र : 64 लिंग : पुरुष	फोटो उपलब्ध	396	SNE1334002	निर्वाचक का नाम : रंगलाल पिता का नाम: शंकरलाल गृह संख्या : 381 उम्र : 40 लिंग : पुरुष	फोटो उपलब्ध
397	SNE1333988	निर्वाचक का नाम : भांगुडी पति का नाम: रंगलाल गृह संख्या : 381 उम्र : 36 लिंग : महिला	फोटो उपलब्ध	398	RJ/20/152/307010	निर्वाचक का नाम : रोडमल पिता का नाम: नाथू गृह संख्या : 382 उम्र : 79 लिंग : पुरुष	फोटो उपलब्ध	399	RJ/20/152/307011	निर्वाचक का नाम : देऊदेवी पति का नाम: रोडमल गृह संख्या : 382 उम्र : 77 लिंग : महिला	फोटो उपलब्ध
400	SNE1467489	निर्वाचक का नाम : शांतीलाल पिता का नाम: रोडा लाल गृह संख्या : 382 उम्र : 44 लिंग : पुरुष	फोटो उपलब्ध	401	SNE1467505	निर्वाचक का नाम : लेहरी देवी पति का नाम: शांतीलाल गृह संख्या : 382 उम्र : 41 लिंग : महिला	फोटो उपलब्ध	402	SNE0113100	निर्वाचक का नाम : भंवर लाल पिता का नाम: मोहन लाल गृह संख्या : 384 उम्र : 58 लिंग : पुरुष	फोटो उपलब्ध

403	SNE0756130	निर्वाचक का नाम : मिठु पिता का नाम: भूरा लाल गृह संख्या : 384 उम्र : 55 लिंग : पुरुष	फोटो उपलब्ध	404	SNE0756148	निर्वाचक का नाम : लेहरी देवी पति का नाम: मिठु गृह संख्या : 384 उम्र : 53 लिंग : महिला	फोटो उपलब्ध	405	SNE0113019	निर्वाचक का नाम : मोजी राम पिता का नाम: मोहन लाल गृह संख्या : 384 उम्र : 48 लिंग : पुरुष	फोटो उपलब्ध
406	SNE0113092	निर्वाचक का नाम : सुखी पति का नाम: भंवर लाल गृह संख्या : 384 उम्र : 48 लिंग : महिला	फोटो उपलब्ध	407	SNE0972091	निर्वाचक का नाम : किशन लाल पिता का नाम: मांगी लाल गृह संख्या : 384 उम्र : 46 लिंग : पुरुष	फोटो उपलब्ध	408	SNE0972109	निर्वाचक का नाम : चान्दी देवी पति का नाम: किशन लाल गृह संख्या : 384 उम्र : 41 लिंग : महिला	फोटो उपलब्ध
409	SNE0113050	निर्वाचक का नाम : कालूराम पिता का नाम: मोहन लाल गृह संख्या : 384 उम्र : 40 लिंग : पुरुष	फोटो उपलब्ध	410	SNE0113035	निर्वाचक का नाम : पारसी पति का नाम: कालूराम गृह संख्या : 384 उम्र : 38 लिंग : महिला	फोटो उपलब्ध	411	SNE0113084	निर्वाचक का नाम : मीरा पति का नाम: मोजीराम गृह संख्या : 384 उम्र : 38 लिंग : महिला	फोटो उपलब्ध
412	SNE1409382	निर्वाचक का नाम : प्रताप पिता का नाम: मांगू गृह संख्या : 384 उम्र : 38 लिंग : पुरुष	फोटो उपलब्ध	413	SNE1364165	निर्वाचक का नाम : प्यारा पिता का नाम: मांगी लाल गृह संख्या : 384 उम्र : 35 लिंग : पुरुष	फोटो उपलब्ध	414	SNE1290840	निर्वाचक का नाम : छोगा लाल पिता का नाम: मोहन लाल गृह संख्या : 384 उम्र : 33 लिंग : पुरुष	फोटो उपलब्ध
415	SNE1290857	निर्वाचक का नाम : दाखी पति का नाम: छोगा लाल गृह संख्या : 384 उम्र : 33 लिंग : महिला	फोटो उपलब्ध	416	SNE1364124	निर्वाचक का नाम : माया पति का नाम: प्यारा गृह संख्या : 384 उम्र : 33 लिंग : महिला	फोटो उपलब्ध	417	SNE1747740	निर्वाचक का नाम : नारायण पिता का नाम: मिठू गृह संख्या : 384 उम्र : 33 लिंग : पुरुष	फोटो उपलब्ध
418	SNE1747757	निर्वाचक का नाम : गुलाबी पति का नाम: नारायण गृह संख्या : 384 उम्र : 31 लिंग : महिला	फोटो उपलब्ध	419	KDY1050384	निर्वाचक का नाम : प्यारी पति का नाम: देवीलाल गृह संख्या : 389 उम्र : 72 लिंग : महिला	फोटो उपलब्ध	420	KDY1345388	निर्वाचक का नाम : मांगीलाल पिता का नाम: भूरा गृह संख्या : 392 उम्र : 69 लिंग : पुरुष	फोटो उपलब्ध
421	SNE1625672	निर्वाचक का नाम : रायचंद पिता का नाम: मांगू गृह संख्या : 392 उम्र : 51 लिंग : पुरुष	फोटो उपलब्ध	422	SNE1625680	निर्वाचक का नाम : पारसी देवी पति का नाम: रायचंद गृह संख्या : 392 उम्र : 49 लिंग : महिला	फोटो उपलब्ध	423	SNE1625698	निर्वाचक का नाम : नेनू राम पिता का नाम: मांगू गृह संख्या : 392 उम्र : 40 लिंग : पुरुष	फोटो उपलब्ध
424	SNE1625706	निर्वाचक का नाम : संतोकी बागरिया पति का नाम: नेनूराम गृह संख्या : 392 उम्र : 38 लिंग : महिला	फोटो उपलब्ध	425	SNE1626019	निर्वाचक का नाम : देवा पिता का नाम: मांगीलाल गृह संख्या : 392 उम्र : 34 लिंग : पुरुष	फोटो उपलब्ध	426	SNE1626027	निर्वाचक का नाम : प्रेमी पति का नाम: देवा गृह संख्या : 392 उम्र : 31 लिंग : महिला	फोटो उपलब्ध
427	SNE1626035	निर्वाचक का नाम : नारू लाल पिता का नाम: मांगीलाल गृह संख्या : 392 उम्र : 28 लिंग : पुरुष	फोटो उपलब्ध	428	SNE1907211	निर्वाचक का नाम : तोलीराम पिता का नाम: मांगी लाल गृह संख्या : 392 उम्र : 27 लिंग : पुरुष	फोटो उपलब्ध	429	SNE1626001	निर्वाचक का नाम : नारायणी पति का नाम: नारूलाल गृह संख्या : 392 उम्र : 26 लिंग : महिला	फोटो उपलब्ध
430	RJ/20/152/307007	निर्वाचक का नाम : नाथूलाल पिता का नाम: श्रीराम गृह संख्या : 399 उम्र : 72 लिंग : पुरुष	फोटो उपलब्ध	431	KDY1346063	निर्वाचक का नाम : गोपाल लाल पिता का नाम: नाथूलाल गृह संख्या : 399 उम्र : 44 लिंग : पुरुष	फोटो उपलब्ध	432	SNE0035329	निर्वाचक का नाम : ललीता देवी पति का नाम: गोपाललाल गृह संख्या : 399 उम्र : 42 लिंग : महिला	फोटो उपलब्ध

433	RJ/20/152/307005	निर्वाचक का नाम : रामलाल पिता का नाम: भुरालाल गृह संख्या : 400 उम्र : 64 लिंग : पुरुष	434	RJ/20/152/307006	निर्वाचक का नाम : जमनादेवी पति का नाम: रामलाल गृह संख्या : 400 उम्र : 62 लिंग : महिला	435	SNE0756163	निर्वाचक का नाम : रतन लाल पिता का नाम: राम लाल गृह संख्या : 400 उम्र : 36 लिंग : पुरुष
436	SNE0813766	निर्वाचक का नाम : किशनलाल पिता का नाम: रामलाल गृह संख्या : 400 उम्र : 34 लिंग : पुरुष	437	SNE0813774	निर्वाचक का नाम : नौसर पति का नाम: किशनलाल गृह संख्या : 400 उम्र : 33 लिंग : महिला	438	RJ/20/152/307004	निर्वाचक का नाम : नानू पति का नाम: गंगाराम गृह संख्या : 401 उम्र : 56 लिंग : महिला
439	KDY1050392	निर्वाचक का नाम : ऐजी पति का नाम: गौमा गृह संख्या : 402 उम्र : 61 लिंग : महिला	440	SNE0035881	निर्वाचक का नाम : शांति देवी पति का नाम: हीरा लाल गृह संख्या : 402 उम्र : 42 लिंग : महिला	441	SNE0951392	निर्वाचक का नाम : पारसमल पिता का नाम: गोमा गृह संख्या : 402 उम्र : 35 लिंग : पुरुष
442	SNE0951400	निर्वाचक का नाम : काली पति का नाम: पारसमल गृह संख्या : 402 उम्र : 33 लिंग : महिला	443	SNE1788322	निर्वाचक का नाम : सोजी राम पिता का नाम: जगन्नाथ गृह संख्या : 402क उम्र : 59 लिंग : पुरुष	444	SNE1788330	निर्वाचक का नाम : फूला देवी पति का नाम: सोजी राम गृह संख्या : 402क उम्र : 54 लिंग : महिला
445	SNE1788306	निर्वाचक का नाम : पूजा पति का नाम: राजकुमार गृह संख्या : 402क उम्र : 24 लिंग : महिला	446	SNE1788314	निर्वाचक का नाम : राज कुमार पिता का नाम: सोजी राम गृह संख्या : 402क उम्र : 24 लिंग : पुरुष	447	SNE1788280	निर्वाचक का नाम : किशन चमार पिता का नाम: सोजी राम गृह संख्या : 402क उम्र : 24 लिंग : पुरुष
448	SNE1698646	निर्वाचक का नाम : अर्जुन लाल पिता का नाम: गोपी लाल गृह संख्या : 402क उम्र : 21 लिंग : पुरुष	449	SNE1850023	निर्वाचक का नाम : सुरमा पति का नाम: अर्जुन गृह संख्या : 402क उम्र : 19 लिंग : महिला	450	SNE1862663	निर्वाचक का नाम : डाली पति का नाम: धीसू लाल गृह संख्या : 402ख उम्र : 50 लिंग : महिला
451	SNE1827609	निर्वाचक का नाम : श्रवण पिता का नाम: धीसू गृह संख्या : 402ख उम्र : 26 लिंग : पुरुष	452	SNE1827617	निर्वाचक का नाम : सांवर पिता का नाम: धीसू गृह संख्या : 402ख उम्र : 26 लिंग : पुरुष	453	SNE1849991	निर्वाचक का नाम : पायल पति का नाम: सरवन गृह संख्या : 402ख उम्र : 22 लिंग : महिला
454	SNE1827625	निर्वाचक का नाम : राहुल पिता का नाम: धीसू गृह संख्या : 402ख उम्र : 20 लिंग : पुरुष	455	SNE1322379	निर्वाचक का नाम : रतनी पति का नाम: दिनेश गृह संख्या : 584 उम्र : 27 लिंग : महिला	456	SNE1788827	निर्वाचक का नाम : मोहित लोहार पिता का नाम: गोपाल गृह संख्या : मालिखेडा उम्र : 21 लिंग : पुरुष

457	RJ/20/152/306075	निर्वाचक का नाम : नानूराम पिता का नाम: मोहनलाल गृह संख्या : 1 उम्र : 71 लिंग : पुरुष	फोटो उपलब्ध	458	RJ/20/152/306266	निर्वाचक का नाम : उगमी पति का नाम: नानूराम गृह संख्या : 1 उम्र : 52 लिंग : महिला	फोटो उपलब्ध	459	SNE0411264	निर्वाचक का नाम : शम्भु लाल पिता का नाम: नानूराम गृह संख्या : 1 उम्र : 44 लिंग : पुरुष	फोटो उपलब्ध
460	SNE0756239	निर्वाचक का नाम : पुष्पा देवी पति का नाम: शम्भु लाल गृह संख्या : 1 उम्र : 39 लिंग : महिला	फोटो उपलब्ध	461	SNE0756221	निर्वाचक का नाम : गणीदेवी पति का नाम: देवी लाल गृह संख्या : 1 उम्र : 38 लिंग : महिला	फोटो उपलब्ध	462	SNE0932921	निर्वाचक का नाम : देवीलाल पिता का नाम: नानूराम गृह संख्या : 1 उम्र : 38 लिंग : पुरुष	फोटो उपलब्ध
463	SNE1902170	निर्वाचक का नाम : राहुल बैरवा पिता का नाम: भगवान लाल बैरवा गृह संख्या : 01 उम्र : 20 लिंग : पुरुष	फोटो उपलब्ध	464	RJ/20/152/306268	निर्वाचक का नाम : भूरी पति का नाम: मोहन गृह संख्या : 2 उम्र : 91 लिंग : महिला	फोटो उपलब्ध	465	RJ/20/152/306261	निर्वाचक का नाम : उदेराम पिता का नाम: मोहनलाल गृह संख्या : 2 उम्र : 72 लिंग : पुरुष	फोटो उपलब्ध
466	RJ/20/152/306262	निर्वाचक का नाम : चांदी पति का नाम: उदेराम गृह संख्या : 2 उम्र : 71 लिंग : महिला	फोटो उपलब्ध	467	RJ/20/152/307180	निर्वाचक का नाम : किशन लाल पिता का नाम: मोहन गृह संख्या : 2 उम्र : 62 लिंग : पुरुष	फोटो उपलब्ध	468	RJ/20/152/307181	निर्वाचक का नाम : शोसर पति का नाम: कुका गृह संख्या : 2 उम्र : 59 लिंग : महिला	फोटो उपलब्ध
469	SNE0411256	निर्वाचक का नाम : भगवान लाल पिता का नाम: उदयराम गृह संख्या : 2 उम्र : 52 लिंग : पुरुष	फोटो उपलब्ध	470	SNE0036038	निर्वाचक का नाम : प्रेमी पति का नाम: भगवान लाल गृह संख्या : 2 उम्र : 50 लिंग : महिला	फोटो उपलब्ध	471	SNE0036020	निर्वाचक का नाम : मगनी राम पिता का नाम: उदय राम गृह संख्या : 2 उम्र : 43 लिंग : पुरुष	फोटो उपलब्ध
472	KDY1345974	निर्वाचक का नाम : नारायणी पति का नाम: मगनी राम गृह संख्या : 2 उम्र : 42 लिंग : महिला	फोटो उपलब्ध	473	SNE0932939	निर्वाचक का नाम : माणकचन्द पिता का नाम: किशनलाल गृह संख्या : 2 उम्र : 34 लिंग : पुरुष	फोटो उपलब्ध	474	SNE0932947	निर्वाचक का नाम : काली पति का नाम: माणकचन्द गृह संख्या : 2 उम्र : 30 लिंग : महिला	फोटो उपलब्ध
475	SNE0932954	निर्वाचक का नाम : डालचन्द पिता का नाम: किशनलाल गृह संख्या : 2 उम्र : 29 लिंग : पुरुष	फोटो उपलब्ध	# 476	SNE1093616	निर्वाचक का नाम : नंद लाल बैरवा पिता का नाम: भगवान लाल बैरवा बैरवा गृह संख्या : 02 उम्र : 26 लिंग : पुरुष	फोटो उपलब्ध	477	SNE1364736	निर्वाचक का नाम : सुखदेव पिता का नाम: किशन लाल गृह संख्या : 02 उम्र : 26 लिंग : पुरुष	फोटो उपलब्ध
478	SNE1719210	निर्वाचक का नाम : गोपाल लाल पिता का नाम: किशन लाल गृह संख्या : 2 उम्र : 20 लिंग : पुरुष	फोटो उपलब्ध	479	SNE0036350	निर्वाचक का नाम : तुलछा पिता का नाम: खमाण गृह संख्या : 3 उम्र : 79 लिंग : पुरुष	फोटो उपलब्ध	480	KDY1050889	निर्वाचक का नाम : सरजू पति का नाम: तुलछा गृह संख्या : 3 उम्र : 78 लिंग : महिला	फोटो उपलब्ध
481	KDY1164888	निर्वाचक का नाम : सोहनलाल पिता का नाम: खमाण गृह संख्या : 3 उम्र : 64 लिंग : पुरुष	फोटो उपलब्ध	482	KDY1164870	निर्वाचक का नाम : रामलाल पिता का नाम: खमाण गृह संख्या : 3 उम्र : 61 लिंग : पुरुष	फोटो उपलब्ध	483	KDY1050897	निर्वाचक का नाम : अमरी पति का नाम: रामलाल गृह संख्या : 3 उम्र : 59 लिंग : महिला	फोटो उपलब्ध
484	SNE0036046	निर्वाचक का नाम : सोहनी पति का नाम: सोहनलाल गृह संख्या : 3 उम्र : 59 लिंग : महिला	फोटो उपलब्ध	485	RJ/20/152/306412	निर्वाचक का नाम : मोजीराम पिता का नाम: खमाण गृह संख्या : 3 उम्र : 55 लिंग : पुरुष	फोटो उपलब्ध	486	SNE0181040	निर्वाचक का नाम : लक्ष्मण पिता का नाम: सोहन गृह संख्या : 03 उम्र : 41 लिंग : पुरुष	फोटो उपलब्ध

487	SNE0180935	निर्वाचक का नाम : नारायणी पति का नाम: लक्ष्मण गृह संख्या : 03 उम्र : 39 लिंग : महिला	फोटो उपलब्ध	488	SNE0281048	निर्वाचक का नाम : पारसमल पिता का नाम: सोहनलाल गृह संख्या : 3 उम्र : 38 लिंग : पुरुष	फोटो उपलब्ध	489	SNE0581272	निर्वाचक का नाम : भैरू लाल पिता का नाम: सोहन लाल गृह संख्या : 3 उम्र : 36 लिंग : पुरुष	फोटो उपलब्ध
490	SNE0756247	निर्वाचक का नाम : रतनी देवी पति का नाम: पारसमल गृह संख्या : 3 उम्र : 35 लिंग : महिला	फोटो उपलब्ध	491	SNE0581280	निर्वाचक का नाम : गंगा पति का नाम: भैरूलाल गृह संख्या : 3 उम्र : 34 लिंग : महिला	फोटो उपलब्ध	492	SNE1093608	निर्वाचक का नाम : जगदीश पिता का नाम: राम लाल गृह संख्या : 03 उम्र : 28 लिंग : पुरुष	फोटो उपलब्ध
493	SNE1181320	निर्वाचक का नाम : रतनी पति का नाम: जगदीश चन्द्र गृह संख्या : 03 उम्र : 28 लिंग : महिला	फोटो उपलब्ध	494	SNE1546431	निर्वाचक का नाम : रेखा पति का नाम: नारायण लाल गृह संख्या : 03 उम्र : 28 लिंग : महिला	फोटो उपलब्ध	495	SNE1093590	निर्वाचक का नाम : नाथु पिता का नाम: राम लाल गृह संख्या : 03 उम्र : 27 लिंग : पुरुष	फोटो उपलब्ध
496	SNE1181346	निर्वाचक का नाम : नारायण लाल पिता का नाम: तुलसी राम गृह संख्या : 03 उम्र : 27 लिंग : पुरुष	फोटो उपलब्ध	497	SNE1801885	निर्वाचक का नाम : नंद लाल पिता का नाम: मौजी राम गृह संख्या : 3 उम्र : 26 लिंग : पुरुष	फोटो उपलब्ध	498	SNE1830454	निर्वाचक का नाम : मीना पति का नाम: नाथू लाल बैरवा गृह संख्या : 03 उम्र : 24 लिंग : महिला	फोटो उपलब्ध
499	SNE1826031	निर्वाचक का नाम : ममता पति का नाम: नंद लाल गृह संख्या : 03 उम्र : 23 लिंग : महिला	फोटो उपलब्ध	500	SNE1801828	निर्वाचक का नाम : ईश्वर पिता का नाम: मौजी राम गृह संख्या : 3 उम्र : 20 लिंग : पुरुष	फोटो उपलब्ध	501	RJ/20/152/306278	निर्वाचक का नाम : मांगू पिता का नाम: पन्ना गृह संख्या : 4 उम्र : 71 लिंग : पुरुष	फोटो उपलब्ध
502	RJ/20/152/306267	निर्वाचक का नाम : सोहनी पति का नाम: मांगू गृह संख्या : 4 उम्र : 69 लिंग : महिला	फोटो उपलब्ध	503	SNE0180893	निर्वाचक का नाम : मीनादेवी पति का नाम: पारसमल गृह संख्या : 4 उम्र : 35 लिंग : महिला	फोटो उपलब्ध	504	SNE0180885	निर्वाचक का नाम : पारसमल पिता का नाम: मांगीलाल गृह संख्या : 4 उम्र : 35 लिंग : पुरुष	फोटो उपलब्ध
505	RJ/20/152/306239	निर्वाचक का नाम : प्यारा पिता का नाम: पन्ना गृह संख्या : 5 उम्र : 79 लिंग : पुरुष	फोटो उपलब्ध	506	RJ/20/152/306244	निर्वाचक का नाम : अण्छी पति का नाम: प्यारा गृह संख्या : 5 उम्र : 77 लिंग : महिला	फोटो उपलब्ध	507	SNE0181032	निर्वाचक का नाम : लादी पति का नाम: नारायण गृह संख्या : 5 उम्र : 40 लिंग : महिला	फोटो उपलब्ध
508	SNE0281055	निर्वाचक का नाम : नारायणलाल पिता का नाम: प्यारा गृह संख्या : 5 उम्र : 38 लिंग : पुरुष	फोटो उपलब्ध	509	SNE0454280	निर्वाचक का नाम : जीवराज पिता का नाम: प्यार चन्द गृह संख्या : 5 उम्र : 36 लिंग : पुरुष	फोटो उपलब्ध	510	SNE0180836	निर्वाचक का नाम : टमू देवी पति का नाम: जीवराज गृह संख्या : 5 उम्र : 35 लिंग : महिला	फोटो उपलब्ध
511	SNE1711142	निर्वाचक का नाम : कृष्णा पति का नाम: राजू गृह संख्या : 562 उम्र : 29 लिंग : महिला	फोटो उपलब्ध								

512	KDY1345594	निर्वाचक का नाम : गोदावरी देवी पति का नाम: शांतिलाल गृह संख्या : 01 उम्र : 48 लिंग : महिला	फोटो उपलब्ध	513	SNE1011279	निर्वाचक का नाम : संतोष देवी पति का नाम: मोजीराम गृह संख्या : 3 उम्र : 44 लिंग : महिला	फोटो उपलब्ध	514	KDY1050905	निर्वाचक का नाम : नाराण पिता का नाम: लालू गृह संख्या : 7 उम्र : 67 लिंग : पुरुष	फोटो उपलब्ध
515	RJ/20/152/306184	निर्वाचक का नाम : शीवली पति का नाम: नाराण गृह संख्या : 7 उम्र : 65 लिंग : महिला	फोटो उपलब्ध	516	RJ/20/152/306372	निर्वाचक का नाम : देवीलाल पिता का नाम: लालू गृह संख्या : 7 उम्र : 58 लिंग : पुरुष	फोटो उपलब्ध	517	RJ/20/152/306209	निर्वाचक का नाम : चम्पा पति का नाम: सोहन गृह संख्या : 8 उम्र : 74 लिंग : महिला	फोटो उपलब्ध
518	RJ/20/152/306106	निर्वाचक का नाम : सोहनलाल पिता का नाम: श्रीराम गृह संख्या : 8 उम्र : 66 लिंग : पुरुष	फोटो उपलब्ध	519	RJ/20/152/306069	निर्वाचक का नाम : बंशीलाल पिता का नाम: श्रीराम गृह संख्या : 8 उम्र : 56 लिंग : पुरुष	फोटो उपलब्ध	520	RJ/20/152/307185	निर्वाचक का नाम : शान्ता पति का नाम: बंशीलाल गृह संख्या : 8 उम्र : 54 लिंग : महिला	फोटो उपलब्ध
521	SNE0411272	निर्वाचक का नाम : पारस मल पिता का नाम: सोहन लाल गृह संख्या : 8 उम्र : 42 लिंग : पुरुष	फोटो उपलब्ध	522	SNE0411280	निर्वाचक का नाम : रेखा पति का नाम: पारस मल गृह संख्या : 8 उम्र : 41 लिंग : महिला	फोटो उपलब्ध	523	SNE0454298	निर्वाचक का नाम : सुरेश चन्द्र पिता का नाम: सोहन लाल गृह संख्या : 8 उम्र : 35 लिंग : पुरुष	फोटो उपलब्ध
524	SNE0454306	निर्वाचक का नाम : लक्ष्मी पति का नाम: सुरेश चन्द्र गृह संख्या : 8 उम्र : 33 लिंग : महिला	फोटो उपलब्ध	525	SNE1223619	निर्वाचक का नाम : संपत लाल पिता का नाम: सोहन लाल गृह संख्या : 8 उम्र : 27 लिंग : पुरुष	फोटो उपलब्ध	526	SNE1233766	निर्वाचक का नाम : राजू पिता का नाम: बंशी लाल गृह संख्या : 8 उम्र : 27 लिंग : पुरुष	फोटो उपलब्ध
527	SNE1233758	निर्वाचक का नाम : सुख लाल पिता का नाम: बंशी लाल गृह संख्या : 8 उम्र : 26 लिंग : पुरुष	फोटो उपलब्ध	528	SNE1546167	निर्वाचक का नाम : हीरा पति का नाम: सुख लाल गृह संख्या : 08 उम्र : 24 लिंग : महिला	फोटो उपलब्ध	529	SNE0036152	निर्वाचक का नाम : सणगारी पति का नाम: हीरालाल गृह संख्या : 10 उम्र : 90 लिंग : महिला	फोटो उपलब्ध
530	KDY1164904	निर्वाचक का नाम : फेफी पति का नाम: मंगनीराम गृह संख्या : 10 उम्र : 82 लिंग : महिला	फोटो उपलब्ध	531	RJ/20/152/306303	निर्वाचक का नाम : जमनादेवी पति का नाम: देवीलाल गृह संख्या : 10 उम्र : 76 लिंग : महिला	फोटो उपलब्ध	532	SNE0036079	निर्वाचक का नाम : मांगीलाल पिता का नाम: हीरालाल गृह संख्या : 10 उम्र : 59 लिंग : पुरुष	फोटो उपलब्ध
533	SNE0036137	निर्वाचक का नाम : मांगी पति का नाम: मांगीलाल गृह संख्या : 10 उम्र : 57 लिंग : महिला	फोटो उपलब्ध	534	KDY1164912	निर्वाचक का नाम : सुखराज पिता का नाम: मंगनीराम गृह संख्या : 10 उम्र : 57 लिंग : पुरुष	फोटो उपलब्ध	535	KDY1164920	निर्वाचक का नाम : कैलाशदेवी पति का नाम: सुखराज गृह संख्या : 10 उम्र : 56 लिंग : महिला	फोटो उपलब्ध
536	SNE0036061	निर्वाचक का नाम : बट्टी लाल पिता का नाम: देवी लाल गृह संख्या : 10 उम्र : 45 लिंग : पुरुष	फोटो उपलब्ध	537	SNE0454314	निर्वाचक का नाम : शंकरी पति का नाम: छगन लाल गृह संख्या : 10 उम्र : 44 लिंग : महिला	फोटो उपलब्ध	538	SNE0036053	निर्वाचक का नाम : छगन लाल पिता का नाम: हीरा लाल गृह संख्या : 10 उम्र : 43 लिंग : पुरुष	फोटो उपलब्ध
539	SNE0036145	निर्वाचक का नाम : मांगी देवी पति का नाम: बट्टी लाल गृह संख्या : 10 उम्र : 43 लिंग : महिला	फोटो उपलब्ध	540	SNE0508507	निर्वाचक का नाम : मदनलाल पिता का नाम: सुखलाल गृह संख्या : 10 उम्र : 34 लिंग : पुरुष	फोटो उपलब्ध	541	SNE1181353	निर्वाचक का नाम : रेखा देवी पति का नाम: मदन गृह संख्या : 10 उम्र : 28 लिंग : महिला	फोटो उपलब्ध

542 निर्वाचक का नाम : सुनील पिता का नाम: मांगीलाल गृह संख्या : 10 उम्र : 26 लिंग : पुरुष	SNE1233709 फोटो उपलब्ध	543 निर्वाचक का नाम : झमकू पति का नाम: छोगा गृह संख्या : 11 उम्र : 81 लिंग : महिला	KDY1050913 फोटो उपलब्ध	544 निर्वाचक का नाम : मोहन पिता का नाम: छोगा गृह संख्या : 11 उम्र : 43 लिंग : पुरुष	KDY1050939 फोटो उपलब्ध
545 निर्वाचक का नाम : सीता देवी पति का नाम: मोहन लाल गृह संख्या : 11 उम्र : 42 लिंग : महिला	SNE0036160 फोटो उपलब्ध	546 निर्वाचक का नाम : कुसुम पिता का नाम: मोहन लाल गृह संख्या : 11 उम्र : 20 लिंग : महिला	SNE1808765 फोटो उपलब्ध	547 निर्वाचक का नाम : लादी पति का नाम: शिवलाल गृह संख्या : 12 उम्र : 61 लिंग : महिला	KDY1345958 फोटो उपलब्ध
548 निर्वाचक का नाम : गीता पति का नाम: शिवलाल गृह संख्या : 12 उम्र : 59 लिंग : महिला	KDY1050947 फोटो उपलब्ध	549 निर्वाचक का नाम : मन्था पिता का नाम: शिवलाल गृह संख्या : 12 उम्र : 25 लिंग : महिला	SNE1467364 फोटो उपलब्ध	550 निर्वाचक का नाम : कंचन पति का नाम: बरदीचन्द्र गृह संख्या : 14 उम्र : 67 लिंग : महिला	RJ/20/152/306226 फोटो उपलब्ध
551 निर्वाचक का नाम : जीतमल पिता का नाम: किशनलाल गृह संख्या : 15 उम्र : 82 लिंग : पुरुष	SNE0035337 फोटो उपलब्ध	552 निर्वाचक का नाम : गुटुबाई पति का नाम: जीतमल गृह संख्या : 15 उम्र : 80 लिंग : महिला	RJ/20/152/306237 फोटो उपलब्ध	553 निर्वाचक का नाम : भैरू पिता का नाम: जीतमल गृह संख्या : 15 उम्र : 55 लिंग : पुरुष	KDY1164938 फोटो उपलब्ध
554 निर्वाचक का नाम : भगवानी पति का नाम: भैरू गृह संख्या : 15 उम्र : 54 लिंग : महिला	KDY1164946 फोटो उपलब्ध	555 निर्वाचक का नाम : लक्ष्मीलाल पिता का नाम: जीतमल गृह संख्या : 15 उम्र : 40 लिंग : पुरुष	SNE0035816 फोटो उपलब्ध	556 निर्वाचक का नाम : मीना पति का नाम: लक्ष्मीलाल गृह संख्या : 15 उम्र : 39 लिंग : महिला	SNE0508515 फोटो उपलब्ध
557 निर्वाचक का नाम : श्रीकिशन पिता का नाम: छोगालाल गृह संख्या : 16 उम्र : 64 लिंग : पुरुष	RJ/20/152/306071 फोटो उपलब्ध	558 निर्वाचक का नाम : सुन्दर पति का नाम: किशन गृह संख्या : 16 उम्र : 63 लिंग : महिला	KDY1164953 फोटो उपलब्ध	559 निर्वाचक का नाम : देवीलाल पिता का नाम: छोगालाल गृह संख्या : 16 उम्र : 54 लिंग : पुरुष	RJ/20/152/306242 फोटो उपलब्ध
560 निर्वाचक का नाम : सुन्दर पति का नाम: देवीलाल गृह संख्या : 16 उम्र : 53 लिंग : महिला	RJ/20/152/307350 फोटो उपलब्ध	561 निर्वाचक का नाम : गोपाल लाल पिता का नाम: श्री किशन गृह संख्या : 16 उम्र : 28 लिंग : पुरुष	SNE1181361 फोटो उपलब्ध	562 निर्वाचक का नाम : तारा पति का नाम: भंवर लाल गृह संख्या : 16 उम्र : 28 लिंग : महिला	SNE1867340 फोटो उपलब्ध
563 निर्वाचक का नाम : भंवर लाल पिता का नाम: श्री किशन गृह संख्या : 16 उम्र : 27 लिंग : पुरुष	SNE1181379 फोटो उपलब्ध	564 निर्वाचक का नाम : अंजु जाट पति का नाम: गोपाल लाल गृह संख्या : 16 उम्र : 27 लिंग : महिला	SNE1603638 फोटो उपलब्ध	565 निर्वाचक का नाम : नौसर पति का नाम: हीरालाल गृह संख्या : 17 उम्र : 69 लिंग : महिला	RJ/20/152/307187 फोटो उपलब्ध
566 निर्वाचक का नाम : नारायण पिता का नाम: हीरा लाल गृह संख्या : 17 उम्र : 42 लिंग : पुरुष	SNE0036376 फोटो उपलब्ध	567 निर्वाचक का नाम : प्रकाश पिता का नाम: हीरालाल गृह संख्या : 17 उम्र : 37 लिंग : पुरुष	SNE0180810 फोटो उपलब्ध	568 निर्वाचक का नाम : मुकेशकुमार पिता का नाम: हीरालाल गृह संख्या : 17 उम्र : 34 लिंग : पुरुष	SNE0706788 फोटो उपलब्ध
569 निर्वाचक का नाम : रोशनलाल पिता का नाम: हीरालाल गृह संख्या : 17 उम्र : 31 लिंग : पुरुष	SNE0864058 फोटो उपलब्ध	570 निर्वाचक का नाम : मगनीराम पिता का नाम: श्रीराम गृह संख्या : 18 उम्र : 60 लिंग : पुरुष	RJ/20/152/307188 फोटो उपलब्ध	571 निर्वाचक का नाम : पारसी पति का नाम: मगनीराम गृह संख्या : 18 उम्र : 59 लिंग : महिला	RJ/20/152/307189 फोटो उपलब्ध

572	SNE1233717	निर्वाचक का नाम : शंभू लाल पिता का नाम: मगनी राम गृह संख्या : 18 उम्र : 27 लिंग : पुरुष	फोटो उपलब्ध	573	RJ/20/152/307190	निर्वाचक का नाम : गोपीलाल पिता का नाम: नन्दराम गृह संख्या : 19 उम्र : 84 लिंग : पुरुष	फोटो उपलब्ध	574	RJ/20/152/306142	निर्वाचक का नाम : जीतमल पिता का नाम: नारू गृह संख्या : 20 उम्र : 74 लिंग : पुरुष	फोटो उपलब्ध
575	RJ/20/152/306232	निर्वाचक का नाम : चांदी पति का नाम: जीतमल गृह संख्या : 20 उम्र : 72 लिंग : महिला	फोटो उपलब्ध	576	RJ/20/152/307191	निर्वाचक का नाम : रतनलाल पिता का नाम: जीतमल गृह संख्या : 20 उम्र : 52 लिंग : पुरुष	फोटो उपलब्ध	577	SNE0036202	निर्वाचक का नाम : लादी पति का नाम: रतन लाल गृह संख्या : 20 उम्र : 50 लिंग : महिला	फोटो उपलब्ध
578	SNE0454322	निर्वाचक का नाम : रमेश चन्द्र पिता का नाम: जीतमल गृह संख्या : 20 उम्र : 39 लिंग : पुरुष	फोटो उपलब्ध	579	SNE0454330	निर्वाचक का नाम : माया पति का नाम: रमेश चन्द्र गृह संख्या : 20 उम्र : 36 लिंग : महिला	फोटो उपलब्ध	580	SNE1546449	निर्वाचक का नाम : कमला पिता का नाम: जीतमल गृह संख्या : 20 उम्र : 35 लिंग : महिला	फोटो उपलब्ध
581	SNE1603786	निर्वाचक का नाम : कैलाश चंद्र जाट पिता का नाम: रतन लाल गृह संख्या : 20 उम्र : 25 लिंग : पुरुष	फोटो उपलब्ध	582	SNE1603505	निर्वाचक का नाम : किरण कुमार पिता का नाम: रतन लाल गृह संख्या : 20 उम्र : 22 लिंग : पुरुष	फोटो उपलब्ध	583	RJ/20/152/307192	निर्वाचक का नाम : लेहरूलाल पिता का नाम: नन्दराम गृह संख्या : 21 उम्र : 89 लिंग : पुरुष	फोटो उपलब्ध
584	RJ/20/152/306225	निर्वाचक का नाम : कंकू पति का नाम: लेहरूलाल गृह संख्या : 21 उम्र : 86 लिंग : महिला	फोटो उपलब्ध	585	RJ/20/152/307193	निर्वाचक का नाम : देवीलाल पिता का नाम: लेहरू गृह संख्या : 21 उम्र : 55 लिंग : पुरुष	फोटो उपलब्ध	586	SNE1559319	निर्वाचक का नाम : सुंदर देवी पति का नाम: देवीलाल गृह संख्या : 21 उम्र : 53 लिंग : महिला	फोटो उपलब्ध
587	SNE0454348	निर्वाचक का नाम : लक्ष्मी लाल पिता का नाम: लेहरू लाल गृह संख्या : 21 उम्र : 42 लिंग : पुरुष	फोटो उपलब्ध	588	SNE1605799	निर्वाचक का नाम : रतन लाल जाट पिता का नाम: देवी लाल गृह संख्या : 21 उम्र : 23 लिंग : पुरुष	फोटो उपलब्ध	589	SNE1631787	निर्वाचक का नाम : रोशनी कुमारी पिता का नाम: देवीलाल गृह संख्या : 21 उम्र : 21 लिंग : महिला	फोटो उपलब्ध
590	SNE0239541	निर्वाचक का नाम : नाराण पिता का नाम: शोभालाल गृह संख्या : 22 उम्र : 63 लिंग : पुरुष	फोटो उपलब्ध	591	RJ/20/152/306233	निर्वाचक का नाम : रूकमण पति का नाम: नाराण गृह संख्या : 22 उम्र : 62 लिंग : महिला	फोटो उपलब्ध	592	SNE1623388	निर्वाचक का नाम : ऊकार पिता का नाम: शोभालाल गृह संख्या : 22 उम्र : 57 लिंग : पुरुष	फोटो उपलब्ध
593	RJ/20/152/306238	निर्वाचक का नाम : जमनी पति का नाम: ऊकार गृह संख्या : 22 उम्र : 56 लिंग : महिला	फोटो उपलब्ध	594	SNE0205401	निर्वाचक का नाम : नानूराम पिता का नाम: शोभालाल गृह संख्या : 22 उम्र : 55 लिंग : पुरुष	फोटो उपलब्ध	595	KDY1164979	निर्वाचक का नाम : नाराणी पति का नाम: नानूराम गृह संख्या : 22 उम्र : 53 लिंग : महिला	फोटो उपलब्ध
596	KDY1164987	निर्वाचक का नाम : रोशन लाल पिता का नाम: शोभालाल गृह संख्या : 22 उम्र : 52 लिंग : पुरुष	फोटो उपलब्ध	597	SNE0239558	निर्वाचक का नाम : कमला देवी पति का नाम: रोशन लाल गृह संख्या : 22 उम्र : 48 लिंग : महिला	फोटो उपलब्ध	598	SNE0323139	निर्वाचक का नाम : संतोष देवी पति का नाम: प्रकाश चन्द्र गृह संख्या : 22 उम्र : 45 लिंग : महिला	फोटो उपलब्ध
599	SNE1546456	निर्वाचक का नाम : शंकर लाल पिता का नाम: शोभा लाल गृह संख्या : 22 उम्र : 42 लिंग : पुरुष	फोटो उपलब्ध	600	SNE0454363	निर्वाचक का नाम : प्रकाश चन्द्र पिता का नाम: शोभा लाल गृह संख्या : 22 उम्र : 39 लिंग : पुरुष	फोटो उपलब्ध	601	SNE0508523	निर्वाचक का नाम : मुकेश पिता का नाम: ऊंकार गृह संख्या : 22 उम्र : 37 लिंग : पुरुष	फोटो उपलब्ध

602	SNE0508531	निर्वाचक का नाम : टीना पति का नाम: मुकेश गृह संख्या : 22 उम्र : 35 लिंग : महिला	फोटो उपलब्ध	603	SNE0813808	निर्वाचक का नाम : बालुराम पिता का नाम: नारायणलाल गृह संख्या : 22 उम्र : 33 लिंग : पुरुष	फोटो उपलब्ध	604	SNE0901744	निर्वाचक का नाम : सीमा पति का नाम: बालुराम गृह संख्या : 22 उम्र : 31 लिंग : महिला	फोटो उपलब्ध
605	SNE1546134	निर्वाचक का नाम : ईश्वर पिता का नाम: नानूराम गृह संख्या : 22 उम्र : 24 लिंग : पुरुष	फोटो उपलब्ध	606	SNE1546142	निर्वाचक का नाम : ममता पति का नाम: ईश्वर गृह संख्या : 22 उम्र : 24 लिंग : महिला	फोटो उपलब्ध	607	SNE1546159	निर्वाचक का नाम : रतन लाल पिता का नाम: नारायण लाल गृह संख्या : 22 उम्र : 23 लिंग : पुरुष	फोटो उपलब्ध
608	SNE1856160	निर्वाचक का नाम : नितेश पिता का नाम: नानू राम गृह संख्या : 22 उम्र : 21 लिंग : पुरुष	फोटो उपलब्ध	609	RJ/20/152/307195	निर्वाचक का नाम : भैरूलाल पिता का नाम: किशोरलाल गृह संख्या : 23 उम्र : 55 लिंग : पुरुष	फोटो उपलब्ध	610	KDY1050954	निर्वाचक का नाम : इन्दिरा पति का नाम: भैरूलाल गृह संख्या : 23 उम्र : 44 लिंग : महिला	फोटो उपलब्ध
611	SNE0035956	निर्वाचक का नाम : बद्री लाल पिता का नाम: किशोर लाल गृह संख्या : 23 उम्र : 42 लिंग : पुरुष	फोटो उपलब्ध	612	SNE0454371	निर्वाचक का नाम : पारस देवी पति का नाम: बद्री लाल गृह संख्या : 23 उम्र : 41 लिंग : महिला	फोटो उपलब्ध	613	SNE1181387	निर्वाचक का नाम : ईश्वर पिता का नाम: भैरू लाल गृह संख्या : 23 उम्र : 27 लिंग : पुरुष	फोटो उपलब्ध
614	SNE1570522	निर्वाचक का नाम : भावना कुमारी पिता का नाम: भैरू लाल गृह संख्या : 23 उम्र : 22 लिंग : महिला	फोटो उपलब्ध	615	SNE1710680	निर्वाचक का नाम : प्रियंका कुमारी पिता का नाम: भैरू लाल गृह संख्या : 23 उम्र : 21 लिंग : महिला	फोटो उपलब्ध	616	SNE0434811	निर्वाचक का नाम : धनराज पिता का नाम: छोंगालाल गृह संख्या : 24 उम्र : 57 लिंग : पुरुष	फोटो उपलब्ध
617	KDY1050962	निर्वाचक का नाम : कस्तुरी पति का नाम: धनराज गृह संख्या : 24 उम्र : 49 लिंग : महिला	फोटो उपलब्ध	618	RJ/20/152/306230	निर्वाचक का नाम : लादी पति का नाम: लादूदास गृह संख्या : 26 उम्र : 62 लिंग : महिला	फोटो उपलब्ध	619	SNE0180927	निर्वाचक का नाम : सांवरदास पिता का नाम: लादूदास गृह संख्या : 26 उम्र : 35 लिंग : पुरुष	फोटो उपलब्ध
620	SNE1181395	निर्वाचक का नाम : बजरंग दास पिता का नाम: लाडू दास गृह संख्या : 26 उम्र : 28 लिंग : पुरुष	फोटो उपलब्ध	621	KDY1050970	निर्वाचक का नाम : मोहनी पति का नाम: बगतावर गृह संख्या : 30 उम्र : 77 लिंग : महिला	फोटो उपलब्ध	622	KDY1164995	निर्वाचक का नाम : रतन पिता का नाम: बगतावर गृह संख्या : 30 उम्र : 46 लिंग : पुरुष	फोटो उपलब्ध
623	KDY1165000	निर्वाचक का नाम : नर्वदा पति का नाम: रतन गृह संख्या : 30 उम्र : 44 लिंग : महिला	फोटो उपलब्ध	624	KDY1165018	निर्वाचक का नाम : गोपीलाल पिता का नाम: बगतावर गृह संख्या : 30 उम्र : 44 लिंग : पुरुष	फोटो उपलब्ध	625	KDY2014272	निर्वाचक का नाम : रोशन पति का नाम: गोपीलाल गृह संख्या : 30 उम्र : 42 लिंग : महिला	फोटो उपलब्ध
626	SNE1333921	निर्वाचक का नाम : लीला पति का नाम: रामलाल गृह संख्या : 547 उम्र : 32 लिंग : महिला	फोटो उपलब्ध	627	SNE0454603	निर्वाचक का नाम : राजू पिता का नाम: बरदी चन्द गृह संख्या : 791 उम्र : 36 लिंग : पुरुष	फोटो उपलब्ध	628	SNE0454611	निर्वाचक का नाम : रेखा पति का नाम: राजू गृह संख्या : 791 उम्र : 34 लिंग : महिला	फोटो उपलब्ध

629	KDY1165042
निर्वाचक का नाम : धना पिता का नाम: चैना गृह संख्या : 31 उम्र : 69 लिंग : पुरुष	फोटो उपलब्ध

630	KDY1165059
निर्वाचक का नाम : प्यारी पति का नाम: धना गृह संख्या : 31 उम्र : 63 लिंग : महिला	फोटो उपलब्ध

631	SNE0581322
निर्वाचक का नाम : बाली पति का नाम: जैसू गृह संख्या : 31 उम्र : 52 लिंग : महिला	फोटो उपलब्ध

632	SNE0581330
निर्वाचक का नाम : भगवान लाल पिता का नाम: चैना गृह संख्या : 31 उम्र : 41 लिंग : पुरुष	फोटो उपलब्ध

633	SNE0581306
निर्वाचक का नाम : मीठू लाल पिता का नाम: देवी लाल गृह संख्या : 31 उम्र : 40 लिंग : पुरुष	फोटो उपलब्ध

634	SNE1093293
निर्वाचक का नाम : सीता पति का नाम: भगवान गृह संख्या : 31 उम्र : 40 लिंग : महिला	फोटो उपलब्ध

635	SNE0581314
निर्वाचक का नाम : प्रेम पति का नाम: मीठूलाल गृह संख्या : 31 उम्र : 36 लिंग : महिला	फोटो उपलब्ध

636	SNE1011246
निर्वाचक का नाम : रामलाल पिता का नाम: परता गृह संख्या : 31k उम्र : 66 लिंग : पुरुष	फोटो उपलब्ध

637	SNE1011253
निर्वाचक का नाम : कमली पति का नाम: रामलाल गृह संख्या : 31k उम्र : 60 लिंग : महिला	फोटो उपलब्ध

638	SNE1816677
निर्वाचक का नाम : हजारी भील पिता का नाम: राम गृह संख्या : रघुनाथपुरा उम्र : 33 लिंग : पुरुष	फोटो उपलब्ध

639	SNE1716018
निर्वाचक का नाम : लीला पति का नाम: रतन गृह संख्या : 55 उम्र : 27 लिंग : महिला	फोटो उपलब्ध

640	RJ/20/152/307325
निर्वाचक का नाम : लक्ष्मीदेवी पति का नाम: रामस्वरूप गृह संख्या : 407 उम्र : 64 लिंग : महिला	फोटो उपलब्ध

641	KDY1165463
निर्वाचक का नाम : बनवारी पिता का नाम: बदरीलाल गृह संख्या : 407 उम्र : 56 लिंग : पुरुष	फोटो उपलब्ध

642	KDY1051036
निर्वाचक का नाम : मन्जू पति का नाम: बनवारीलाल गृह संख्या : 407 उम्र : 54 लिंग : महिला	फोटो उपलब्ध

643	SNE1233667
निर्वाचक का नाम : शंभू लाल पिता का नाम: लेहरू लाल गृह संख्या : 566 उम्र : 30 लिंग : पुरुष	फोटो उपलब्ध

644 निर्वाचक का नाम : चम्पा देवी पति का नाम: नाथूलाल गृह संख्या : 115 उम्र : 53 लिंग : महिला	KDY1345420	645 निर्वाचक का नाम : मूला पिता का नाम: कालू गृह संख्या : 115 उम्र : 46 लिंग : पुरुष	KDY1050087	646 निर्वाचक का नाम : पिण्डु पिता का नाम: नाथू लाल गृह संख्या : 115 उम्र : 32 लिंग : पुरुष	SNE0863936
647 निर्वाचक का नाम : पारसी देवी पति का नाम: मूला गृह संख्या : 115 उम्र : 30 लिंग : महिला	SNE1625151	648 निर्वाचक का नाम : घिसी पति का नाम: पिन्दू गृह संख्या : 115 उम्र : 28 लिंग : महिला	SNE1180785	649 निर्वाचक का नाम : उदयराम पिता का नाम: धन्नालाल गृह संख्या : 125 उम्र : 34 लिंग : पुरुष	SNE0281030
650 निर्वाचक का नाम : राजू पिता का नाम: रतन गृह संख्या : 135 उम्र : 53 लिंग : पुरुष	SNE0036285	651 निर्वाचक का नाम : प्रेम पति का नाम: राजू गृह संख्या : 135 उम्र : 45 लिंग : महिला	SNE0036293	652 निर्वाचक का नाम : धीसूलाल पिता का नाम: रतनलाल गृह संख्या : 135 उम्र : 39 लिंग : पुरुष	SNE0036277
653 निर्वाचक का नाम : गीता पति का नाम: धीसू लाल गृह संख्या : 135 उम्र : 34 लिंग : महिला	SNE1011139	654 निर्वाचक का नाम : मांगी पति का नाम: धन्ना गृह संख्या : 136 उम्र : 66 लिंग : महिला	RJ/20/152/303437	655 निर्वाचक का नाम : लोभा पिता का नाम: दोला गृह संख्या : 136 उम्र : 58 लिंग : पुरुष	KDY1345651
656 निर्वाचक का नाम : लादी पति का नाम: लोभा गृह संख्या : 136 उम्र : 56 लिंग : महिला	KDY1050095	657 निर्वाचक का नाम : जस्सू देवी पति का नाम: उदय राम गृह संख्या : 136 उम्र : 35 लिंग : महिला	SNE0168401	658 निर्वाचक का नाम : राजी पति का नाम: सोहन गृह संख्या : 137 उम्र : 76 लिंग : महिला	SNE0542845
659 निर्वाचक का नाम : देवीलाल पिता का नाम: सोहन गृह संख्या : 137 उम्र : 54 लिंग : पुरुष	SNE0239699	660 निर्वाचक का नाम : नारायणी पति का नाम: देवीलाल गृह संख्या : 137 उम्र : 49 लिंग : महिला	KDY1050111	661 निर्वाचक का नाम : भंवर लाल पिता का नाम: सोहन लाल गृह संख्या : 137 उम्र : 43 लिंग : पुरुष	SNE1420793
662 निर्वाचक का नाम : शांति देवी पति का नाम: भंवर लाल गृह संख्या : 137 उम्र : 42 लिंग : महिला	SNE1420843	663 निर्वाचक का नाम : भैरू पिता का नाम: मोहन गृह संख्या : 138 उम्र : 84 लिंग : पुरुष	RJ/20/152/304098	664 निर्वाचक का नाम : अण्डी पति का नाम: भैरू गृह संख्या : 138 उम्र : 82 लिंग : महिला	RJ/20/152/304099
665 निर्वाचक का नाम : मांगीलाल पिता का नाम: भैरू गृह संख्या : 138 उम्र : 44 लिंग : पुरुष	KDY1214220	666 निर्वाचक का नाम : दुर्गा पति का नाम: मांगीलाल गृह संख्या : 138 उम्र : 42 लिंग : महिला	SNE0205641	667 निर्वाचक का नाम : नन्दा पिता का नाम: दोला गृह संख्या : 143 उम्र : 54 लिंग : पुरुष	KDY1050103
668 निर्वाचक का नाम : पिंटू पिता का नाम: बालुराम गृह संख्या : 184 उम्र : 25 लिंग : पुरुष	SNE1418896	669 निर्वाचक का नाम : मीना पति का नाम: पिन्दू गृह संख्या : 184 उम्र : 22 लिंग : महिला	SNE1886761	670 निर्वाचक का नाम : सन्तोष पति का नाम: नन्दराम गृह संख्या : 189 उम्र : 44 लिंग : महिला	SNE0090605
671 निर्वाचक का नाम : हर्षिता पिता का नाम: नंद राम गृह संख्या : 189 उम्र : 21 लिंग : महिला	SNE1672682	672 निर्वाचक का नाम : कमला पति का नाम: शंकर गृह संख्या : 199 उम्र : 64 लिंग : महिला	RJ/20/152/304081	673 निर्वाचक का नाम : रोशन लाल पिता का नाम: शंकर लाल गृह संख्या : 199 उम्र : 28 लिंग : पुरुष	SNE1297415

विधान सभा क्षेत्र की संख्या व नाम : 179-सहाडा
अनुभाग की संख्या व नाम : 11-कुम्हारो का मोहल्ला, डेलाना

674	SNE1297423
निर्वाचक का नाम : पूजा पति का नाम: रोशन लाल गृह संख्या : 199 उम्र : 28 लिंग : महिला	फोटो उपलब्ध

675	KDY1345578
निर्वाचक का नाम : राजूडी पति का नाम: किशना गृह संख्या : 203 उम्र : 56 लिंग : महिला	फोटो उपलब्ध

676	SNE0035923	निर्वाचक का नाम : प्रकाश चन्द्र पिता का नाम: नाथु गृह संख्या : 18 उम्र : 39 लिंग : पुरुष	फोटो उपलब्ध	677	SNE0090464	निर्वाचक का नाम : सोसर पति का नाम: प्रकाश चन्द्र गृह संख्या : 18 उम्र : 37 लिंग : महिला	फोटो उपलब्ध	678	RJ/20/152/303027	निर्वाचक का नाम : लेहरीदेवी पति का नाम: रामचन्द्र गृह संख्या : 58 उम्र : 69 लिंग : महिला	फोटो उपलब्ध
679	KDY1345040	निर्वाचक का नाम : नाथुलाल पिता का नाम: रामचन्द्र गृह संख्या : 58 उम्र : 46 लिंग : पुरुष	फोटो उपलब्ध	680	KDY1345081	निर्वाचक का नाम : कमलादेवी पति का नाम: नाथुलाल गृह संख्या : 58 उम्र : 44 लिंग : महिला	फोटो उपलब्ध	681	SNE0436626	निर्वाचक का नाम : बदरीलाल पिता का नाम: रामचन्द्र गृह संख्या : 58 उम्र : 43 लिंग : पुरुष	फोटो उपलब्ध
682	SNE0436634	निर्वाचक का नाम : लादीदेवी पति का नाम: बदरीलाल गृह संख्या : 58 उम्र : 41 लिंग : महिला	फोटो उपलब्ध	683	SNE0436618	निर्वाचक का नाम : होकमीचन्द पिता का नाम: रामचन्द्र गृह संख्या : 58 उम्र : 41 लिंग : पुरुष	फोटो उपलब्ध	684	SNE0901611	निर्वाचक का नाम : रूकमण पति का नाम: होकमीचंद गृह संख्या : 58 उम्र : 39 लिंग : महिला	फोटो उपलब्ध
685	SNE1543263	निर्वाचक का नाम : देवी लाल पिता का नाम: नाथू लाल गृह संख्या : 58 उम्र : 23 लिंग : पुरुष	फोटो उपलब्ध	686	SNE1542943	निर्वाचक का नाम : देवली पिता का नाम: नाथू लाल गृह संख्या : 58 उम्र : 23 लिंग : महिला	फोटो उपलब्ध	687	RJ/20/152/303022	निर्वाचक का नाम : भंवर पिता का नाम: बरदा गृह संख्या : 59 उम्र : 62 लिंग : पुरुष	फोटो उपलब्ध
688	RJ/20/152/303021	निर्वाचक का नाम : बदामी पति का नाम: भंवर गृह संख्या : 59 उम्र : 62 लिंग : महिला	फोटो उपलब्ध	689	SNE0454140	निर्वाचक का नाम : अमरा पिता का नाम: भंवरा गृह संख्या : 59 उम्र : 39 लिंग : पुरुष	फोटो उपलब्ध	690	SNE0454157	निर्वाचक का नाम : पारसी पति का नाम: अमरा गृह संख्या : 59 उम्र : 38 लिंग : महिला	फोटो उपलब्ध
691	SNE1093210	निर्वाचक का नाम : नारायण लाल पिता का नाम: बालु राम गृह संख्या : 85 उम्र : 30 लिंग : पुरुष	फोटो उपलब्ध	692	SNE1290642	निर्वाचक का नाम : किशन लाल पिता का नाम: प्यार चंद गृह संख्या : 167 उम्र : 27 लिंग : पुरुष	फोटो उपलब्ध	693	SNE1381763	निर्वाचक का नाम : रीना पति का नाम: किशन लाल गृह संख्या : 167 उम्र : 26 लिंग : महिला	फोटो उपलब्ध
694	SNE1290634	निर्वाचक का नाम : रोशन लाल पिता का नाम: प्यार चंद गृह संख्या : 167 उम्र : 26 लिंग : पुरुष	फोटो उपलब्ध	695	SNE1381789	निर्वाचक का नाम : पूजा पति का नाम: रोशन लाल गृह संख्या : 167 उम्र : 25 लिंग : महिला	फोटो उपलब्ध	696	RJ/20/152/303087	निर्वाचक का नाम : बदामी पति का नाम: भगवती गृह संख्या : 177 उम्र : 79 लिंग : महिला	फोटो उपलब्ध
697	KDY1344894	निर्वाचक का नाम : राजमल पिता का नाम: भगवतीलाल गृह संख्या : 177 उम्र : 41 लिंग : पुरुष	फोटो उपलब्ध	698	KDY1345818	निर्वाचक का नाम : दुर्गा देवी पति का नाम: राजकुमार गृह संख्या : 177 उम्र : 38 लिंग : महिला	फोटो उपलब्ध	699	RJ/20/152/304101	निर्वाचक का नाम : नाराण पिता का नाम: भगवती गृह संख्या : 178 उम्र : 62 लिंग : पुरुष	फोटो उपलब्ध
700	RJ/20/152/304102	निर्वाचक का नाम : पारसी पति का नाम: नाराण गृह संख्या : 178 उम्र : 60 लिंग : महिला	फोटो उपलब्ध	701	SNE0342170	निर्वाचक का नाम : जमना लाल पिता का नाम: नारायणलाल गृह संख्या : 178 उम्र : 34 लिंग : पुरुष	फोटो उपलब्ध	702	SNE0972075	निर्वाचक का नाम : पूजा पति का नाम: जमना लाल गृह संख्या : 178 उम्र : 33 लिंग : महिला	फोटो उपलब्ध
703	KDY1050178	निर्वाचक का नाम : भंवरलाल पिता का नाम: नारू गृह संख्या : 179 उम्र : 69 लिंग : पुरुष	फोटो उपलब्ध	704	RJ/20/152/303059	निर्वाचक का नाम : जमनी पति का नाम: भंवर गृह संख्या : 179 उम्र : 67 लिंग : महिला	फोटो उपलब्ध	705	SNE0726240	निर्वाचक का नाम : नारायणकुमार पिता का नाम: भंवरलाल गृह संख्या : 179 उम्र : 33 लिंग : पुरुष	फोटो उपलब्ध

706 निर्वाचक का नाम : दीपक पिता का नाम: शांति लाल गृह संख्या : 179 उम्र : 33 लिंग : पुरुष	SNE1381821 फोटो उपलब्ध	707 निर्वाचक का नाम : ज्ञानी पति का नाम: दीपक गृह संख्या : 179 उम्र : 32 लिंग : महिला	SNE1381839 फोटो उपलब्ध	708 निर्वाचक का नाम : शिवराज पिता का नाम: भंवर लाल गृह संख्या : 179 उम्र : 27 लिंग : पुरुष	SNE1180827 फोटो उपलब्ध
709 निर्वाचक का नाम : विनीता पति का नाम: नारायण लाल गृह संख्या : 179 उम्र : 24 लिंग : महिला	SNE1542927 फोटो उपलब्ध	710 निर्वाचक का नाम : अण्छी पति का नाम: सोहन गृह संख्या : 184 उम्र : 79 लिंग : महिला	RJ/20/152/303370 फोटो उपलब्ध	711 निर्वाचक का नाम : सोबा पिता का नाम: बदरी गृह संख्या : 184 उम्र : 52 लिंग : महिला	KDY1050129 फोटो उपलब्ध
712 निर्वाचक का नाम : बालूराम पिता का नाम: सोहल लाल गृह संख्या : 184 उम्र : 52 लिंग : पुरुष	SNE1419035 फोटो उपलब्ध	713 निर्वाचक का नाम : मंजू देवी पति का नाम: बालूराम गृह संख्या : 184 उम्र : 51 लिंग : महिला	SNE1419092 फोटो उपलब्ध	714 निर्वाचक का नाम : चिकी पिता का नाम: बालूराम गृह संख्या : 184 उम्र : 25 लिंग : महिला	SNE1419001 फोटो उपलब्ध
715 निर्वाचक का नाम : गंगाराम पिता का नाम: हजारी गृह संख्या : 185 उम्र : 67 लिंग : पुरुष	RJ/20/152/303347 फोटो उपलब्ध	716 निर्वाचक का नाम : कंकू पति का नाम: गंगाराम गृह संख्या : 185 उम्र : 64 लिंग : महिला	RJ/20/152/303371 फोटो उपलब्ध	717 निर्वाचक का नाम : लोकेश कुमार पिता का नाम: गंगाराम गृह संख्या : 185 उम्र : 34 लिंग : पुरुष	SNE0756031 फोटो उपलब्ध
718 निर्वाचक का नाम : माया देवी पति का नाम: लोकेश कुमार गृह संख्या : 185 उम्र : 33 लिंग : महिला	SNE0756049 फोटो उपलब्ध	719 निर्वाचक का नाम : देवीलाल पिता का नाम: डालू गृह संख्या : 186 उम्र : 56 लिंग : पुरुष	RJ/20/152/303488 फोटो उपलब्ध	720 निर्वाचक का नाम : छीतरी पति का नाम: देवीलाल गृह संख्या : 186 उम्र : 54 लिंग : महिला	KDY1345511 फोटो उपलब्ध
721 निर्वाचक का नाम : रतन पिता का नाम: देवी लाल गृह संख्या : 186 उम्र : 27 लिंग : पुरुष	SNE1869726 फोटो उपलब्ध	722 निर्वाचक का नाम : ममता कुमारी पति का नाम: रतन लाल गृह संख्या : 186 उम्र : 26 लिंग : महिला	SNE1868199 फोटो उपलब्ध	723 निर्वाचक का नाम : अनिल पिता का नाम: देवी लाल गृह संख्या : 186 उम्र : 23 लिंग : पुरुष	SNE1610328 फोटो उपलब्ध
724 निर्वाचक का नाम : केसी पति का नाम: नाथू गृह संख्या : 188 उम्र : 72 लिंग : महिला	RJ/20/152/303489 फोटो उपलब्ध	725 निर्वाचक का नाम : धन्ना पिता का नाम: मांगू गृह संख्या : 188 उम्र : 64 लिंग : पुरुष	RJ/20/152/304105 फोटो उपलब्ध	726 निर्वाचक का नाम : लादी पति का नाम: धन्ना गृह संख्या : 188 उम्र : 61 लिंग : महिला	KDY1050145 फोटो उपलब्ध
727 निर्वाचक का नाम : कैलाश पिता का नाम: नाथूलाल गृह संख्या : 188 उम्र : 46 लिंग : पुरुष	KDY1344837 फोटो उपलब्ध	728 निर्वाचक का नाम : प्रेम पति का नाम: केलाश गृह संख्या : 188 उम्र : 44 लिंग : महिला	KDY1345172 फोटो उपलब्ध	729 निर्वाचक का नाम : रतन लाल पिता का नाम: नाथू गृह संख्या : 188 उम्र : 37 लिंग : पुरुष	SNE0323048 फोटो उपलब्ध
730 निर्वाचक का नाम : नारायणलाल पिता का नाम: धनराज गृह संख्या : 188 उम्र : 31 लिंग : पुरुष	SNE0813725 फोटो उपलब्ध	731 निर्वाचक का नाम : मुकेश पिता का नाम: धनराज गृह संख्या : 188 उम्र : 27 लिंग : पुरुष	SNE1872910 फोटो उपलब्ध	732 निर्वाचक का नाम : पूजा पति का नाम: मुकेश गृह संख्या : 188 उम्र : 25 लिंग : महिला	SNE1869072 फोटो उपलब्ध
733 निर्वाचक का नाम : पवन पिता का नाम: कैलाश गृह संख्या : 188 उम्र : 21 लिंग : पुरुष	SNE1667609 फोटो उपलब्ध	734 निर्वाचक का नाम : मोवनी पति का नाम: सोहन गृह संख्या : 190 उम्र : 78 लिंग : महिला	RJ/20/152/303107 फोटो उपलब्ध	735 निर्वाचक का नाम : मांगी पति का नाम: मोहन गृह संख्या : 193 उम्र : 89 लिंग : महिला	RJ/20/152/303421 फोटो उपलब्ध

736	SNE0580712	निर्वाचक का नाम : देवकिशन पिता का नाम: मोहन गृह संख्या : 193 उम्र : 61 लिंग : पुरुष	फोटो उपलब्ध	737	SNE0431478	निर्वाचक का नाम : कमला पति का नाम: दीपा गृह संख्या : 193 उम्र : 59 लिंग : महिला	फोटो उपलब्ध	738	SNE0342246	निर्वाचक का नाम : पारसी पति का नाम: बालूराम गृह संख्या : 194 उम्र : 61 लिंग : महिला	फोटो उपलब्ध
739	SNE0342238	निर्वाचक का नाम : बालू लाल पिता का नाम: धनराज गृह संख्या : 194 उम्र : 55 लिंग : पुरुष	फोटो उपलब्ध	740	SNE1234293	निर्वाचक का नाम : मंजू पति का नाम: नारायण लाल गृह संख्या : 194 उम्र : 27 लिंग : महिला	फोटो उपलब्ध	741	RJ/20/152/304103	निर्वाचक का नाम : बबलू पिता का नाम: सोहन गृह संख्या : 195 उम्र : 56 लिंग : पुरुष	फोटो उपलब्ध
742	KDY1345545	निर्वाचक का नाम : पुष्पा पति का नाम: बबलू गृह संख्या : 195 उम्र : 43 लिंग : महिला	फोटो उपलब्ध	743	RJ/20/152/303189	निर्वाचक का नाम : भंवरलाल पिता का नाम: हजारी गृह संख्या : 198 उम्र : 71 लिंग : पुरुष	फोटो उपलब्ध	744	RJ/20/152/303190	निर्वाचक का नाम : रूकमण पति का नाम: भंवरलाल गृह संख्या : 198 उम्र : 69 लिंग : महिला	फोटो उपलब्ध
745	KDY1345883	निर्वाचक का नाम : प्रकाश पिता का नाम: भंवरलाल गृह संख्या : 198 उम्र : 40 लिंग : पुरुष	फोटो उपलब्ध	746	SNE0112334	निर्वाचक का नाम : तारा पति का नाम: प्रकाश चन्द्र गृह संख्या : 198 उम्र : 37 लिंग : महिला	फोटो उपलब्ध	747	KDY1345446	निर्वाचक का नाम : भंवर पिता का नाम: बीला गृह संख्या : 200 उम्र : 66 लिंग : पुरुष	फोटो उपलब्ध
748	RJ/20/152/303160	निर्वाचक का नाम : जमनी पति का नाम: भंवर गृह संख्या : 200 उम्र : 64 लिंग : महिला	फोटो उपलब्ध	749	RJ/20/152/303008	निर्वाचक का नाम : सुरेश पिता का नाम: अमरचन्द्र गृह संख्या : 201 उम्र : 61 लिंग : पुरुष	फोटो उपलब्ध	750	RJ/20/152/303162	निर्वाचक का नाम : मांगी पति का नाम: सुरेश गृह संख्या : 201 उम्र : 60 लिंग : महिला	फोटो उपलब्ध
751	SNE1607217	निर्वाचक का नाम : सत्यनारायण पिता का नाम: सुरेश चंद्र गृह संख्या : 201 उम्र : 22 लिंग : पुरुष	फोटो उपलब्ध	752	SNE1827021	निर्वाचक का नाम : संपती देवी पति का नाम: प्रभू लाल गृह संख्या : 201 क उम्र : 52 लिंग : महिला	फोटो उपलब्ध	753	SNE1805779	निर्वाचक का नाम : राजा बाबू पिता का नाम: प्रभू लाल गृह संख्या : 201 क उम्र : 28 लिंग : पुरुष	फोटो उपलब्ध
754	SNE1805811	निर्वाचक का नाम : दिव्या पति का नाम: राजा बाबू गृह संख्या : 201 क उम्र : 28 लिंग : महिला	फोटो उपलब्ध								

विधान सभा क्षेत्र की संख्या व नाम : 179-सहाडा
घटक I - परिवर्धन सूची 1 (16-12-2025 से 21-02-2026 तक)

755	5	SNE1911064	निर्वाचक का नाम : टीना पति का नाम: रतन लाल दमामी गृह संख्या : 0 उम्र : 23 लिंग : महिला	फोटो उपलब्ध
756	8	SNE1915552	निर्वाचक का नाम : कैलाश पिता का नाम: देवी लाल गृह संख्या : 16 उम्र : 19 लिंग : पुरुष	फोटो उपलब्ध
757	5	SNE1915701	निर्वाचक का नाम : दीपेश पिता का नाम: जीतू गृह संख्या : 368 उम्र : 19 लिंग : पुरुष	फोटो उपलब्ध
758	6	SNE1915735	निर्वाचक का नाम : राजु पिता का नाम: शंकर लाल गृह संख्या : 375 उम्र : 23 लिंग : पुरुष	फोटो उपलब्ध
759	5	SNE1915875	निर्वाचक का नाम : खुशी पिता का नाम: नानुराम गृह संख्या : 369 उम्र : 19 लिंग : महिला	फोटो उपलब्ध
760	11	SNE1931658	निर्वाचक का नाम : लादु पिता का नाम: भंवर लाल गृह संख्या : 137 उम्र : 20 लिंग : पुरुष	फोटो उपलब्ध
761	12	SNE1933720	निर्वाचक का नाम : वंदना पति का नाम: अनिल गृह संख्या : 186 उम्र : 20 लिंग : महिला	फोटो उपलब्ध
762	6	SNE1933811	निर्वाचक का नाम : बिहारी पिता का नाम: मोजीराम गृह संख्या : 384 उम्र : 20 लिंग : पुरुष	फोटो उपलब्ध
763	2	SNE1934884	निर्वाचक का नाम : रामचंद्र पिता का नाम: अंबा लाल गृह संख्या : 335 उम्र : 22 लिंग : पुरुष	फोटो उपलब्ध
764	2	SNE1934892	निर्वाचक का नाम : पुष्पा पति का नाम: रामचंद्र गृह संख्या : 335 उम्र : 25 लिंग : महिला	फोटो उपलब्ध
765	5	SNE1935246	निर्वाचक का नाम : केसर पति का नाम: सांवर लाल गृह संख्या : 371 उम्र : 23 लिंग : महिला	फोटो उपलब्ध
766	6	SNE1936590	निर्वाचक का नाम : लादुलाल पिता का नाम: भंवर गृह संख्या : 384 उम्र : 29 लिंग : पुरुष	फोटो उपलब्ध
767	6	SNE1936665	निर्वाचक का नाम : लक्ष्मण पिता का नाम: मिठु गृह संख्या : 384 उम्र : 31 लिंग : पुरुष	फोटो उपलब्ध
768	6	SNE1936772	निर्वाचक का नाम : रोशन पिता का नाम: मोजीराम गृह संख्या : 384 उम्र : 26 लिंग : पुरुष	फोटो उपलब्ध
769	6	SNE1936780	निर्वाचक का नाम : गौरु पिता का नाम: मिठु गृह संख्या : 384 उम्र : 20 लिंग : पुरुष	फोटो उपलब्ध

निर्वाचकों का विवरण :							
A) मतदाताओं की संख्या :							
		नामावली का प्रकार	निर्वाचक नामावली की पहचान :	मतदाताओं की संख्या :			
				पुरुष	महिला	तृतीय लिंग	कुल
I	मूल	मूल नामावली	समस्त पूरकों को समेकित करते हुए विशेष गहन पुनरीक्षण 2026 की मूल नामावली	372	382	0	754
II	घटक I - परिवर्धन सूची	पूरक 1	विशेष गहन पुनरीक्षण - 2026	10	5	0	15
III	घटक II - विलोपन सूची	पूरक 1	विशेष गहन पुनरीक्षण - 2026	0	0	0	0
IV	लिंग में संशोधन के कारण अंतर			0	0	0	0
पुनरीक्षण के बाद इस नामावली में शुद्ध निर्वाचक (I+II-III+IV)				382	387	0	769
B) संशोधनों की संख्या :							
नामावली का प्रकार		निर्वाचक नामावली की पहचान :		संशोधनों की संख्या :			
पूरक 1		विशेष गहन पुनरीक्षण - 2026		2			

निर्वाचक रजिस्ट्रीकरण अधिकारी द्वारा जारी

E2-मृत्यु , S2-स्थानांतरित, R2-दोहरी प्रविष्टि, M2-लापता , Q2-अहर्ता नहीं