

निर्वाचक नामावली 2026 S20 राजस्थान

विधान सभा क्षेत्र की संख्या , नाम व आरक्षण स्थिति : 179 - सहाडा (सामान्य)		भाग संख्या : : 223															
संसदीय निर्वाचन क्षेत्र की संख्या, नाम व आरक्षण स्थिति, जिसमें विधान सभा निर्वाचन क्षेत्र स्थित है : 23 - भीलवाड़ा (सामान्य)																	
1. पुनरीक्षण का विवरण																	
पुनरीक्षण का वर्ष :	2026	निर्वाचक नामावली की पहचान : समस्त पूरकों को समेकित करते हुए विशेष गहन पुनरीक्षण 2026 की मूल नामावली															
अर्हता तिथि :	01-01-2026																
पुनरीक्षण का स्वरूप :	विशेष गहन पुनरीक्षण - 2026																
प्रकाशन की तिथि :	21-02-2026																
2. भाग व मतदान क्षेत्र का विवरण :																	
भाग में आने वाले अनुभागों की संख्या और नाम :																	
1-चमार बलाई मोहल्ला,झवरकिया 2-कुम्हार मोहल्ला,झवरकिया 3-ब्रह्मण जाट मोहल्ला,झवरकिया 4-कुम्हार मोहल्ला,झवरकिया 5-गाडरी मोहल्ला,झवरकिया 6-साकरिया रोड,झवरकिया	<table style="width: 100%; border-collapse: collapse;"> <tr> <td style="width: 60%;">मुख्य शहर / मुख्य ग्राम</td> <td style="width: 40%;">: जबरकिया</td> </tr> <tr> <td>वाड़</td> <td>:</td> </tr> <tr> <td>पोस्ट ऑफिस</td> <td>: सोनियाणा</td> </tr> <tr> <td>पुलिस थाना</td> <td>: करोई</td> </tr> <tr> <td>तहसील</td> <td>: सहाडा</td> </tr> <tr> <td>जिला</td> <td>: भीलवाड़ा</td> </tr> <tr> <td>पिन कोड</td> <td>: 311801</td> </tr> </table>			मुख्य शहर / मुख्य ग्राम	: जबरकिया	वाड़	:	पोस्ट ऑफिस	: सोनियाणा	पुलिस थाना	: करोई	तहसील	: सहाडा	जिला	: भीलवाड़ा	पिन कोड	: 311801
मुख्य शहर / मुख्य ग्राम	: जबरकिया																
वाड़	:																
पोस्ट ऑफिस	: सोनियाणा																
पुलिस थाना	: करोई																
तहसील	: सहाडा																
जिला	: भीलवाड़ा																
पिन कोड	: 311801																
3. मतदान केंद्र का विवरण																	
मतदान केंद्र की संख्या व नाम :	मतदान केन्द्र की विशेष हैसियत (पुरुष/महिला/सामान्य) :		सामान्य														
223 - जबरकिया																	
मतदान केंद्र का भवन व पता :	इस मतदान क्षेत्र के सहायक (ऑक्जिलियरी) मतदान केन्द्रों की संख्या :		0														
राजकीय उच्च प्राथमिक विद्यालय, कमरा न0 2, जबरकिया																	
4. मतदाताओं की संख्या :																	
आरंभिक क्रम	अंतिम क्रम	मतदाताओं की संख्या															
संख्या	संख्या	पुरुष	महिला	तृतीय लिंग	कुल												
1	847	430	417	0	847												

निर्वाचक रजिस्ट्रीकरण अधिकारी द्वारा जारी

Nazri Naksha

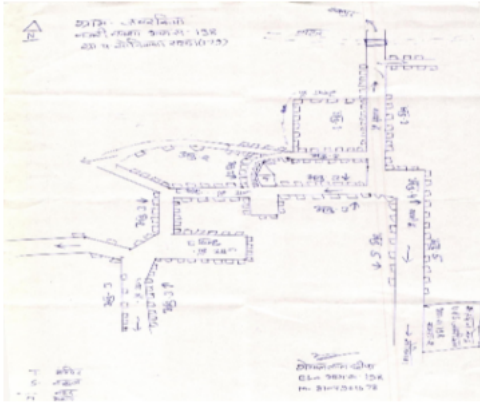

Google Map View

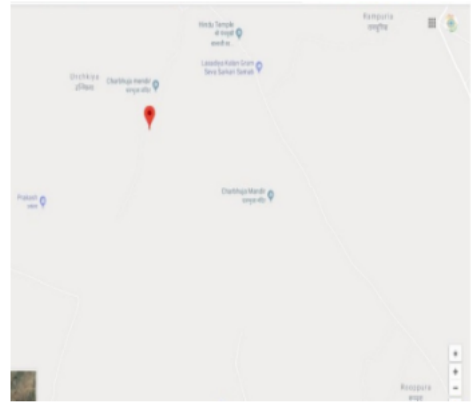

Polling Station Building Front View



Polling Station Front View



Cad View



Key MAP View

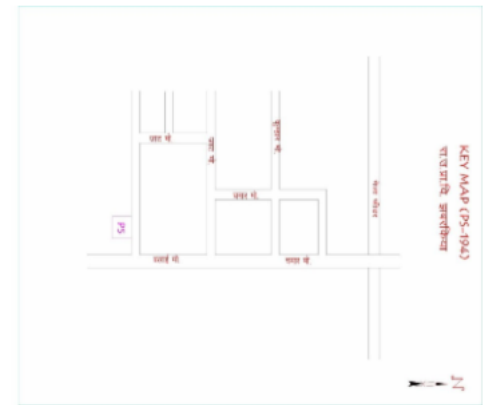

1	RJ/20/152/435184	निर्वाचक का नाम : नाराणी पति का नाम: रोडजी गृह संख्या : 12 उम्र : 76 लिंग : महिला	2	KDY1087899	निर्वाचक का नाम : सुमित्रा पति का नाम: निर्भय गृह संख्या : 12 उम्र : 55 लिंग : महिला	3	KDY2025781	निर्वाचक का नाम : रामदयाल पिता का नाम: रोड़ा गृह संख्या : 12 उम्र : 38 लिंग : पुरुष
4	SNE0585695	निर्वाचक का नाम : समता पति का नाम: रामदयाल गृह संख्या : 12 उम्र : 37 लिंग : महिला	5	SNE1222546	निर्वाचक का नाम : सुनीलसुनील पिता का नाम: निर्भय गृह संख्या : 12 उम्र : 27 लिंग : पुरुष	6	SNE1418771	निर्वाचक का नाम : अनिल पिता का नाम: निर्भय गृह संख्या : 12 उम्र : 25 लिंग : पुरुष
7	SNE1806694	निर्वाचक का नाम : राहुल पिता का नाम: निर्भय गृह संख्या : 12 उम्र : 20 लिंग : पुरुष	8	SNE1832559	निर्वाचक का नाम : रेखा पति का नाम: सुनील कुमार गृह संख्या : 12 उम्र : 20 लिंग : महिला	9	RJ/20/152/435302	निर्वाचक का नाम : गोर्धन पिता का नाम: कालूराम गृह संख्या : 13 उम्र : 69 लिंग : पुरुष
10	KDY1190602	निर्वाचक का नाम : डाली पति का नाम: गोर्धन गृह संख्या : 13 उम्र : 66 लिंग : महिला	11	SNE0585703	निर्वाचक का नाम : गीता पति का नाम: गोवर्धन गृह संख्या : 13 उम्र : 49 लिंग : महिला	12	KDY2026169	निर्वाचक का नाम : पुष्पा पिता का नाम: गोवर्धन गृह संख्या : 13 उम्र : 47 लिंग : महिला
13	SNE0010470	निर्वाचक का नाम : ईन्दिरा पति का नाम: नारायण लाल गृह संख्या : 13 उम्र : 46 लिंग : महिला	14	SNE0902833	निर्वाचक का नाम : रतन लाल पिता का नाम: सुरेश चंद्र गृह संख्या : 13 उम्र : 30 लिंग : पुरुष	15	SNE1222678	निर्वाचक का नाम : कमलेश माता का नाम: गीता गृह संख्या : 13 उम्र : 26 लिंग : पुरुष
16	SNE1498401	निर्वाचक का नाम : चेतन पिता का नाम: प्रह्लाद गृह संख्या : 13 उम्र : 23 लिंग : पुरुष	17	SNE1643568	निर्वाचक का नाम : बिजेश माता का नाम: इंद्रा गृह संख्या : 13 उम्र : 21 लिंग : पुरुष	18	RJ/20/152/435177	निर्वाचक का नाम : डाली पति का नाम: भैरूलाल गृह संख्या : 14 उम्र : 86 लिंग : महिला
19	RJ/20/152/435144	निर्वाचक का नाम : सोहनलाल पिता का नाम: हजारी गृह संख्या : 16 उम्र : 56 लिंग : पुरुष	20	RJ/20/152/435115	निर्वाचक का नाम : रामु पति का नाम: सोहनलाल गृह संख्या : 16 उम्र : 55 लिंग : महिला	21	SNE1001437	निर्वाचक का नाम : रोशन लाल पिता का नाम: सोहन लाल गृह संख्या : 16 उम्र : 29 लिंग : पुरुष
22	SNE1658772	निर्वाचक का नाम : रतनी पति का नाम: रोशन लाल गृह संख्या : 16 उम्र : 27 लिंग : महिला	23	RJ/20/152/435303	निर्वाचक का नाम : बालू पिता का नाम: भोला गृह संख्या : 17 उम्र : 64 लिंग : पुरुष	24	RJ/20/152/435304	निर्वाचक का नाम : मीरा पति का नाम: बालू गृह संख्या : 17 उम्र : 61 लिंग : महिला
25	SNE0936781	निर्वाचक का नाम : कैलाश चन्द पिता का नाम: बालुलाल गृह संख्या : 17 उम्र : 29 लिंग : पुरुष	26	SNE1102367	निर्वाचक का नाम : रतन पिता का नाम: बालु गृह संख्या : 17 उम्र : 28 लिंग : पुरुष	27	SNE1187111	निर्वाचक का नाम : कैलाशी पति का नाम: रतन गृह संख्या : 17 उम्र : 27 लिंग : महिला
28	KDY1087907	निर्वाचक का नाम : मांगीलाल पिता का नाम: भोला गृह संख्या : 18 उम्र : 74 लिंग : पुरुष	29	RJ/20/152/435159	निर्वाचक का नाम : कमला पति का नाम: मांगीलाल गृह संख्या : 18 उम्र : 69 लिंग : महिला	30	KDY1087915	निर्वाचक का नाम : माधू पिता का नाम: मांगी लाल गृह संख्या : 18 उम्र : 44 लिंग : पुरुष

31	SNE0414656	निर्वाचक का नाम : मदन पिता का नाम: मांगी लाल गृह संख्या : 18 उम्र : 35 लिंग : पुरुष	फोटो उपलब्ध	32	SNE0759001	निर्वाचक का नाम : कान्ता पति का नाम: मदन गृह संख्या : 18 उम्र : 34 लिंग : महिला	फोटो उपलब्ध	33	SNE0758995	निर्वाचक का नाम : मेमा पति का नाम: माधु गृह संख्या : 19 उम्र : 39 लिंग : महिला	फोटो उपलब्ध
34	KDY1087931	निर्वाचक का नाम : लादी पति का नाम: लहरू गृह संख्या : 20 उम्र : 69 लिंग : महिला	फोटो उपलब्ध	35	SNE0759019	निर्वाचक का नाम : मुकेश पिता का नाम: लेहरू लाल गृह संख्या : 20 उम्र : 40 लिंग : पुरुष	फोटो उपलब्ध	36	SNE0486316	निर्वाचक का नाम : राजू लाल पिता का नाम: लहरू लाल गृह संख्या : 20 उम्र : 36 लिंग : पुरुष	फोटो उपलब्ध
37	SNE0759027	निर्वाचक का नाम : संजय पिता का नाम: लेहरू लाल गृह संख्या : 20 उम्र : 31 लिंग : पुरुष	फोटो उपलब्ध	38	SNE1381680	निर्वाचक का नाम : रेखा पति का नाम: राजू गृह संख्या : 20 उम्र : 29 लिंग : महिला	फोटो उपलब्ध	39	SNE1102326	निर्वाचक का नाम : रेखा पिता का नाम: लेहरू गृह संख्या : 20 उम्र : 27 लिंग : महिला	फोटो उपलब्ध
40	RJ/20/152/435116	निर्वाचक का नाम : सोनी पति का नाम: लहरू गृह संख्या : 21 उम्र : 64 लिंग : महिला	फोटो उपलब्ध	41	KDY1087949	निर्वाचक का नाम : बद्दी पिता का नाम: लहरू गृह संख्या : 21 उम्र : 44 लिंग : पुरुष	फोटो उपलब्ध	42	SNE0010850	निर्वाचक का नाम : रतनी पति का नाम: बद्दी गृह संख्या : 21 उम्र : 41 लिंग : महिला	फोटो उपलब्ध
43	SNE1867662	निर्वाचक का नाम : काली पिता का नाम: बद्दी लाल गृह संख्या : 21 उम्र : 19 लिंग : महिला	फोटो उपलब्ध	44	SNE0414672	निर्वाचक का नाम : नन्दा पिता का नाम: गणेश गृह संख्या : 23 उम्र : 67 लिंग : पुरुष	फोटो उपलब्ध	45	SNE0010843	निर्वाचक का नाम : नारायण लाल पिता का नाम: नन्द राम गृह संख्या : 23 उम्र : 44 लिंग : पुरुष	फोटो उपलब्ध
46	SNE0010934	निर्वाचक का नाम : बाली पति का नाम: नारायण लाल गृह संख्या : 23 उम्र : 42 लिंग : महिला	फोटो उपलब्ध	47	SNE0414664	निर्वाचक का नाम : कैलाशचंद पिता का नाम: नन्दा गृह संख्या : 23 उम्र : 40 लिंग : पुरुष	फोटो उपलब्ध	48	KDY1087964	निर्वाचक का नाम : काना पिता का नाम: हीरा गृह संख्या : 24 उम्र : 54 लिंग : पुरुष	फोटो उपलब्ध
49	SNE0585711	निर्वाचक का नाम : शान्ति पति का नाम: काना गृह संख्या : 24 उम्र : 51 लिंग : महिला	फोटो उपलब्ध	50	RJ/20/152/435175	निर्वाचक का नाम : शंकर पिता का नाम: भवना गृह संख्या : 26 उम्र : 62 लिंग : पुरुष	फोटो उपलब्ध	51	RJ/20/152/435158	निर्वाचक का नाम : रूकमणी पति का नाम: शंकर गृह संख्या : 26 उम्र : 59 लिंग : महिला	फोटो उपलब्ध
52	SNE1102292	निर्वाचक का नाम : गीता कुमारी पति का नाम: जमना लाल गृह संख्या : 26 उम्र : 36 लिंग : महिला	फोटो उपलब्ध	53	SNE0414680	निर्वाचक का नाम : लादुलाल पिता का नाम: शंकरलाल गृह संख्या : 26 उम्र : 35 लिंग : पुरुष	फोटो उपलब्ध	54	SNE0710806	निर्वाचक का नाम : लीलादेवी पति का नाम: लादुलाल गृह संख्या : 26 उम्र : 34 लिंग : महिला	फोटो उपलब्ध
55	SNE0486324	निर्वाचक का नाम : रोशन लाल पिता का नाम: शंकर गृह संख्या : 26 उम्र : 33 लिंग : पुरुष	फोटो उपलब्ध	56	SNE1219377	निर्वाचक का नाम : राजी पति का नाम: रोशन गृह संख्या : 26 उम्र : 33 लिंग : महिला	फोटो उपलब्ध	57	SNE0525303	निर्वाचक का नाम : जमनालाल पिता का नाम: शंकरलाल गृह संख्या : 26 उम्र : 32 लिंग : पुरुष	फोटो उपलब्ध
58	SNE0710814	निर्वाचक का नाम : रतनीदेवी पति का नाम: जोधाराम गृह संख्या : 27 उम्र : 47 लिंग : महिला	फोटो उपलब्ध	59	SNE0266015	निर्वाचक का नाम : नारायण लाल पिता का नाम: जोधा गृह संख्या : 27 उम्र : 35 लिंग : पुरुष	फोटो उपलब्ध	60	SNE0710822	निर्वाचक का नाम : श्यामुदेवी पति का नाम: नारायणलाल गृह संख्या : 27 उम्र : 34 लिंग : महिला	फोटो उपलब्ध

61	SNE0710830	निर्वाचक का नाम : लक्ष्मणलाल पिता का नाम: जोधाराम गृह संख्या : 27 उम्र : 32 लिंग : पुरुष	फोटो उपलब्ध	62	SNE0642504	निर्वाचक का नाम : देवी लाल पिता का नाम: जोधा गृह संख्या : 27 उम्र : 31 लिंग : पुरुष	फोटो उपलब्ध	63	SNE0759050	निर्वाचक का नाम : रामकन्या पति का नाम: लक्ष्मण लाल गृह संख्या : 27 उम्र : 31 लिंग : महिला	फोटो उपलब्ध
64	SNE0974659	निर्वाचक का नाम : लेहरूलाल पिता का नाम: जोधा गृह संख्या : 27 उम्र : 28 लिंग : पुरुष	फोटो उपलब्ध	65	SNE1187129	निर्वाचक का नाम : रतनी पति का नाम: देवी लाल गृह संख्या : 27 उम्र : 28 लिंग : महिला	फोटो उपलब्ध	66	SNE1356930	निर्वाचक का नाम : अमर चंद पिता का नाम: जोधा लाल गृह संख्या : 27 उम्र : 25 लिंग : पुरुष	फोटो उपलब्ध
67	SNE1858380	निर्वाचक का नाम : राजू लाल पिता का नाम: जोधा गृह संख्या : 27 उम्र : 19 लिंग : पुरुष	फोटो उपलब्ध	68	KDY1087972	निर्वाचक का नाम : साकरी पति का नाम: जयराम गृह संख्या : 28 उम्र : 76 लिंग : महिला	फोटो उपलब्ध	69	RJ/20/152/435168	निर्वाचक का नाम : महताबी पति का नाम: बालु गृह संख्या : 28 उम्र : 74 लिंग : महिला	फोटो उपलब्ध
70	SNE0010959	निर्वाचक का नाम : पुष्पा पति का नाम: रतन गृह संख्या : 28 उम्र : 43 लिंग : महिला	फोटो उपलब्ध	71	SNE1806967	निर्वाचक का नाम : भैरू पिता का नाम: रतन गृह संख्या : 28 उम्र : 20 लिंग : पुरुष	फोटो उपलब्ध	72	RJ/20/152/435309	निर्वाचक का नाम : कमला पति का नाम: देवजी गृह संख्या : 29 उम्र : 64 लिंग : महिला	फोटो उपलब्ध
73	SNE0414706	निर्वाचक का नाम : प्रकाश पिता का नाम: देवजी गृह संख्या : 29 उम्र : 37 लिंग : पुरुष	फोटो उपलब्ध	74	SNE0759076	निर्वाचक का नाम : प्रेम देवी पति का नाम: प्रकाश गृह संख्या : 29 उम्र : 36 लिंग : महिला	फोटो उपलब्ध	75	SNE0414698	निर्वाचक का नाम : राजुलाल पिता का नाम: देवजी गृह संख्या : 29 उम्र : 35 लिंग : पुरुष	फोटो उपलब्ध
76	SNE1478759	निर्वाचक का नाम : मीना पति का नाम: राजू लाल गृह संख्या : 29 उम्र : 29 लिंग : महिला	फोटो उपलब्ध	77	RJ/20/152/435055	निर्वाचक का नाम : डालु पिता का नाम: धीसा गृह संख्या : 30 उम्र : 64 लिंग : पुरुष	फोटो उपलब्ध	78	SNE0642512	निर्वाचक का नाम : देऊ पति का नाम: डालु गृह संख्या : 30 उम्र : 58 लिंग : महिला	फोटो उपलब्ध
79	SNE1187137	निर्वाचक का नाम : नारायण लाल पिता का नाम: डालु गृह संख्या : 30 उम्र : 27 लिंग : पुरुष	फोटो उपलब्ध	80	SNE1646413	निर्वाचक का नाम : शिव लाल पिता का नाम: डालु गृह संख्या : 30 उम्र : 21 लिंग : पुरुष	फोटो उपलब्ध	81	KDY1088004	निर्वाचक का नाम : नाथु पिता का नाम: हजारी गृह संख्या : 31 उम्र : 62 लिंग : पुरुष	फोटो उपलब्ध
82	RJ/20/152/435079	निर्वाचक का नाम : शंकर पिता का नाम: हजारी गृह संख्या : 31 उम्र : 59 लिंग : पुरुष	फोटो उपलब्ध	83	RJ/20/152/435311	निर्वाचक का नाम : शान्ति पति का नाम: शंकर गृह संख्या : 31 उम्र : 56 लिंग : महिला	फोटो उपलब्ध	84	SNE0759084	निर्वाचक का नाम : रतन लाल पिता का नाम: शंकर गृह संख्या : 31 उम्र : 31 लिंग : पुरुष	फोटो उपलब्ध
85	SNE0759092	निर्वाचक का नाम : केसर देवी पति का नाम: रतन लाल गृह संख्या : 31 उम्र : 31 लिंग : महिला	फोटो उपलब्ध	86	SNE1551530	निर्वाचक का नाम : रामेश्वर लाल पिता का नाम: शंकर गृह संख्या : 31 उम्र : 24 लिंग : पुरुष	फोटो उपलब्ध	87	SNE1649276	निर्वाचक का नाम : सोनिया पिता का नाम: नाथु गृह संख्या : 31 उम्र : 21 लिंग : महिला	फोटो उपलब्ध
88	KDY1313063	निर्वाचक का नाम : किशनलाल पिता का नाम: हजारीलाल गृह संख्या : 32 उम्र : 47 लिंग : पुरुष	फोटो उपलब्ध	89	SNE0010926	निर्वाचक का नाम : पुष्पा पति का नाम: किशन लाल गृह संख्या : 32 उम्र : 41 लिंग : महिला	फोटो उपलब्ध	90	SNE1858059	निर्वाचक का नाम : देवराज पिता का नाम: किशन गृह संख्या : 32 उम्र : 19 लिंग : पुरुष	फोटो उपलब्ध

91	RJ/20/152/435315	निर्वाचक का नाम : प्यारी पति का नाम: रामलाल गृह संख्या : 33 उम्र : 72 लिंग : महिला	फोटो उपलब्ध	92	RJ/20/152/435316	निर्वाचक का नाम : रतन पिता का नाम: हीरा गृह संख्या : 33 उम्र : 62 लिंग : पुरुष	फोटो उपलब्ध	93	SNE0327148	निर्वाचक का नाम : रतनलाल पिता का नाम: गोपीलाल गृह संख्या : 33 उम्र : 60 लिंग : पुरुष	फोटो उपलब्ध
94	RJ/20/152/435105	निर्वाचक का नाम : कमला पति का नाम: रतन गृह संख्या : 33 उम्र : 59 लिंग : महिला	फोटो उपलब्ध	95	RJ/20/152/435317	निर्वाचक का नाम : रतनी पति का नाम: रतन गृह संख्या : 33 उम्र : 59 लिंग : महिला	फोटो उपलब्ध	96	KDY1088053	निर्वाचक का नाम : रतन पिता का नाम: रामलाल गृह संख्या : 33 उम्र : 56 लिंग : पुरुष	फोटो उपलब्ध
97	KDY1088079	निर्वाचक का नाम : बदामी पति का नाम: रतन गृह संख्या : 33 उम्र : 54 लिंग : महिला	फोटो उपलब्ध	98	KDY1313071	निर्वाचक का नाम : माधु पिता का नाम: गोपी गृह संख्या : 33 उम्र : 52 लिंग : पुरुष	फोटो उपलब्ध	99	RJ/20/152/435314	निर्वाचक का नाम : भवना पिता का नाम: गोपी गृह संख्या : 33 उम्र : 50 लिंग : पुरुष	फोटो उपलब्ध
100	KDY1088020	निर्वाचक का नाम : प्रेमी पति का नाम: भवना गृह संख्या : 33 उम्र : 49 लिंग : महिला	फोटो उपलब्ध	101	KDY1088038	निर्वाचक का नाम : लक्ष्मण पिता का नाम: गोपी गृह संख्या : 33 उम्र : 45 लिंग : पुरुष	फोटो उपलब्ध	102	SNE0126052	निर्वाचक का नाम : सीता पति का नाम: माधु गृह संख्या : 33 उम्र : 44 लिंग : महिला	फोटो उपलब्ध
103	KDY1088061	निर्वाचक का नाम : सुखलाल पिता का नाम: राम लाल गृह संख्या : 33 उम्र : 44 लिंग : पुरुष	फोटो उपलब्ध	104	KDY2025872	निर्वाचक का नाम : जमना पति का नाम: सुखलाल गृह संख्या : 33 उम्र : 41 लिंग : महिला	फोटो उपलब्ध	105	SNE0414722	निर्वाचक का नाम : श्यामलाल पिता का नाम: गोपी गृह संख्या : 33 उम्र : 37 लिंग : पुरुष	फोटो उपलब्ध
106	SNE1478668	निर्वाचक का नाम : रोशन पिता का नाम: रतन लाल गृह संख्या : 33 उम्र : 32 लिंग : पुरुष	फोटो उपलब्ध	107	SNE1001403	निर्वाचक का नाम : चंदा देवी पति का नाम: रोशन लाल गृह संख्या : 33 उम्र : 30 लिंग : महिला	फोटो उपलब्ध	108	SNE0936799	निर्वाचक का नाम : विनोद कुमार पिता का नाम: रतनलाल गृह संख्या : 33 उम्र : 29 लिंग : पुरुष	फोटो उपलब्ध
109	SNE1102342	निर्वाचक का नाम : प्रकाश पिता का नाम: रतन गृह संख्या : 33 उम्र : 28 लिंग : पुरुष	फोटो उपलब्ध	110	SNE1732619	निर्वाचक का नाम : कन्हैया लाल पिता का नाम: भावना गृह संख्या : 33 उम्र : 20 लिंग : पुरुष	फोटो उपलब्ध	111	SNE1895044	निर्वाचक का नाम : सोनू पिता का नाम: माधु गृह संख्या : 33 उम्र : 19 लिंग : पुरुष	फोटो उपलब्ध
112	RJ/20/152/435148	निर्वाचक का नाम : रामी पति का नाम: मांगु गृह संख्या : 34 उम्र : 82 लिंग : महिला	फोटो उपलब्ध	113	RJ/20/152/435121	निर्वाचक का नाम : देवजी पिता का नाम: घीसा गृह संख्या : 34 उम्र : 72 लिंग : पुरुष	फोटो उपलब्ध	114	RJ/20/152/435179	निर्वाचक का नाम : मांगी पति का नाम: देवजी गृह संख्या : 34 उम्र : 69 लिंग : महिला	फोटो उपलब्ध
115	RJ/20/152/435318	निर्वाचक का नाम : मांगी पति का नाम: परधू गृह संख्या : 34 उम्र : 64 लिंग : महिला	फोटो उपलब्ध	116	RJ/20/152/435046	निर्वाचक का नाम : शंकर पिता का नाम: मांगु गृह संख्या : 34 उम्र : 50 लिंग : पुरुष	फोटो उपलब्ध	# 117	KDY1313527	निर्वाचक का नाम : रतन लाल बलाई पिता का नाम: पृथ्वीराज गृह संख्या : 34 उम्र : 42 लिंग : पुरुष	फोटो उपलब्ध
118	SNE0084913	निर्वाचक का नाम : गीता पति का नाम: रतन लाल गृह संख्या : 34 उम्र : 39 लिंग : महिला	फोटो उपलब्ध	119	SNE0868695	निर्वाचक का नाम : ममता पति का नाम: मुकेश गृह संख्या : 34 उम्र : 32 लिंग : महिला	फोटो उपलब्ध	120	SNE0759100	निर्वाचक का नाम : राहुल पिता का नाम: देवजी गृह संख्या : 34 उम्र : 31 लिंग : पुरुष	फोटो उपलब्ध

121	SNE1498237	निर्वाचक का नाम : काली पति का नाम: राहुल गृह संख्या : 34 उम्र : 24 लिंग : महिला	फोटो उपलब्ध	122	SNE1498385	निर्वाचक का नाम : जीवन लाल पिता का नाम: शंकर गृह संख्या : 34 उम्र : 23 लिंग : पुरुष	फोटो उपलब्ध	123	RJ/20/152/435019	निर्वाचक का नाम : नारायण पिता का नाम: भेरा गृह संख्या : 35 उम्र : 64 लिंग : पुरुष	फोटो उपलब्ध
124	KDY1088095	निर्वाचक का नाम : नोजी पति का नाम: नारायण गृह संख्या : 35 उम्र : 59 लिंग : महिला	फोटो उपलब्ध	125	SNE0345140	निर्वाचक का नाम : राजू लाल पिता का नाम: नारायण गृह संख्या : 35 उम्र : 33 लिंग : पुरुष	फोटो उपलब्ध	126	SNE1102318	निर्वाचक का नाम : हेमा पति का नाम: राजु गृह संख्या : 35 उम्र : 27 लिंग : महिला	फोटो उपलब्ध
127	KDY1088103	निर्वाचक का नाम : उदा पिता का नाम: हजारी गृह संख्या : 36 उम्र : 54 लिंग : पुरुष	फोटो उपलब्ध	128	KDY1088111	निर्वाचक का नाम : सुन्दर पति का नाम: उदा गृह संख्या : 36 उम्र : 52 लिंग : महिला	फोटो उपलब्ध	129	SNE1222579	निर्वाचक का नाम : संतोष पिता का नाम: उदा गृह संख्या : 36 उम्र : 26 लिंग : पुरुष	फोटो उपलब्ध
130	SNE1399914	निर्वाचक का नाम : महावीर पिता का नाम: उदा गृह संख्या : 36 उम्र : 25 लिंग : पुरुष	फोटो उपलब्ध	131	RJ/20/152/435189	निर्वाचक का नाम : शंकर पिता का नाम: छोंगा गृह संख्या : 38 उम्र : 62 लिंग : पुरुष	फोटो उपलब्ध	132	RJ/20/152/435044	निर्वाचक का नाम : डालू पिता का नाम: छोंगा गृह संख्या : 38 उम्र : 59 लिंग : पुरुष	फोटो उपलब्ध
133	RJ/20/152/435091	निर्वाचक का नाम : रूकमण पति का नाम: शंकर गृह संख्या : 38 उम्र : 59 लिंग : महिला	फोटो उपलब्ध	134	RJ/20/152/435093	निर्वाचक का नाम : सुगना पति का नाम: डालू गृह संख्या : 38 उम्र : 54 लिंग : महिला	फोटो उपलब्ध	135	SNE0414730	निर्वाचक का नाम : रामचंद पिता का नाम: डालू गृह संख्या : 38 उम्र : 36 लिंग : पुरुष	फोटो उपलब्ध
136	SNE0642520	निर्वाचक का नाम : मदन लाल पिता का नाम: शंकर लाल गृह संख्या : 38 उम्र : 34 लिंग : पुरुष	फोटो उपलब्ध	137	SNE0486340	निर्वाचक का नाम : मोहन लाल पिता का नाम: डालू गृह संख्या : 38 उम्र : 34 लिंग : पुरुष	फोटो उपलब्ध	138	SNE0759126	निर्वाचक का नाम : कंकु देवी पति का नाम: मोहन लाल गृह संख्या : 38 उम्र : 33 लिंग : महिला	फोटो उपलब्ध
139	SNE0868703	निर्वाचक का नाम : कालूलाल पिता का नाम: शंकरलाल गृह संख्या : 38 उम्र : 30 लिंग : पुरुष	फोटो उपलब्ध	140	SNE1328228	निर्वाचक का नाम : सांवरी पति का नाम: कालू लाल गृह संख्या : 38 उम्र : 28 लिंग : महिला	फोटो उपलब्ध	141	SNE1432509	निर्वाचक का नाम : लक्ष्मी पति का नाम: मदन गृह संख्या : 38 उम्र : 24 लिंग : महिला	फोटो उपलब्ध
142	RJ/20/152/435083	निर्वाचक का नाम : अण्छी पति का नाम: नानूराम गृह संख्या : 39 उम्र : 79 लिंग : महिला	फोटो उपलब्ध	143	RJ/20/152/435142	निर्वाचक का नाम : कमली पति का नाम: गोपी गृह संख्या : 40 उम्र : 76 लिंग : महिला	फोटो उपलब्ध	144	KDY1088129	निर्वाचक का नाम : रतनलाल पिता का नाम: गोपीलाल गृह संख्या : 40 उम्र : 47 लिंग : पुरुष	फोटो उपलब्ध
145	KDY1313097	निर्वाचक का नाम : मंजू पति का नाम: रतन लाल गृह संख्या : 40 उम्र : 42 लिंग : महिला	फोटो उपलब्ध	146	SNE1606201	निर्वाचक का नाम : रेणु पिता का नाम: रतन लाल गृह संख्या : 40 उम्र : 22 लिंग : पुरुष	फोटो उपलब्ध	147	SNE0759134	निर्वाचक का नाम : मगनी देवी पति का नाम: सोहन लाल गृह संख्या : 41 उम्र : 64 लिंग : महिला	फोटो उपलब्ध
148	KDY1088137	निर्वाचक का नाम : गजानन्द पिता का नाम: हीरा गृह संख्या : 41 उम्र : 44 लिंग : पुरुष	फोटो उपलब्ध	149	SNE0012112	निर्वाचक का नाम : कैलाशी पति का नाम: गजानन्द गृह संख्या : 41 उम्र : 42 लिंग : महिला	फोटो उपलब्ध	150	RJ/20/152/435319	निर्वाचक का नाम : घीसी पति का नाम: हीरा गृह संख्या : 42 उम्र : 74 लिंग : महिला	फोटो उपलब्ध

151 निर्वाचक का नाम : नाराणी पति का नाम: नारायण गृह संख्या : 42 उम्र : 56 लिंग : महिला	KDY1190644 फोटो उपलब्ध	152 निर्वाचक का नाम : गुलाबी पति का नाम: देवीलाल गृह संख्या : 43 उम्र : 74 लिंग : महिला	RJ/20/152/435320 फोटो उपलब्ध	153 निर्वाचक का नाम : गोपाललाल पिता का नाम: देवीलाल गृह संख्या : 43 उम्र : 33 लिंग : पुरुष	SNE0814798 फोटो उपलब्ध
154 निर्वाचक का नाम : लक्ष्मी पति का नाम: गोपाल गृह संख्या : 43 उम्र : 32 लिंग : महिला	SNE0868711 फोटो उपलब्ध	155 निर्वाचक का नाम : नानूराम पिता का नाम: भेरा गृह संख्या : 44 उम्र : 72 लिंग : पुरुष	KDY1190651 फोटो उपलब्ध	156 निर्वाचक का नाम : कंकू पति का नाम: नानूराम गृह संख्या : 44 उम्र : 68 लिंग : महिला	RJ/20/152/435147 फोटो उपलब्ध
157 निर्वाचक का नाम : सरजू पति का नाम: दयाराम गृह संख्या : 44 उम्र : 46 लिंग : महिला	KDY1190669 फोटो उपलब्ध	158 निर्वाचक का नाम : रामेश्वर पिता का नाम: नानूराम गृह संख्या : 44 उम्र : 45 लिंग : पुरुष	KDY1088160 फोटो उपलब्ध	159 निर्वाचक का नाम : रूप लाल पिता का नाम: नानू राम गृह संख्या : 44 उम्र : 41 लिंग : पुरुष	SNE0642546 फोटो उपलब्ध
160 निर्वाचक का नाम : प्रेम पति का नाम: रूपा गृह संख्या : 44 उम्र : 40 लिंग : महिला	SNE0642553 फोटो उपलब्ध	161 निर्वाचक का नाम : निर्मला देवी पति का नाम: रामेश्वर गृह संख्या : 44 उम्र : 36 लिंग : महिला	SNE1389220 फोटो उपलब्ध	162 निर्वाचक का नाम : नंद राम पिता का नाम: नानू राम गृह संख्या : 44 उम्र : 35 लिंग : पुरुष	SNE0642538 फोटो उपलब्ध
163 निर्वाचक का नाम : कैलाश पिता का नाम: नानूराम गृह संख्या : 44 उम्र : 32 लिंग : पुरुष	SNE0486357 फोटो उपलब्ध	164 निर्वाचक का नाम : संपत पिता का नाम: दयाराम गृह संख्या : 44 उम्र : 26 लिंग : पुरुष	SNE1222561 फोटो उपलब्ध	165 निर्वाचक का नाम : गोपाल पिता का नाम: दया राम गृह संख्या : 44 उम्र : 25 लिंग : पुरुष	SNE1338037 फोटो उपलब्ध
166 निर्वाचक का नाम : लक्ष्मी पति का नाम: नंदराम गृह संख्या : 44 उम्र : 25 लिंग : महिला	SNE1482819 फोटो उपलब्ध	167 निर्वाचक का नाम : उदयराम पिता का नाम: रामलाल गृह संख्या : 45 उम्र : 57 लिंग : पुरुष	SNE0265785 फोटो उपलब्ध	168 निर्वाचक का नाम : भैरू पिता का नाम: भागु गृह संख्या : 45 उम्र : 54 लिंग : पुरुष	SNE0010835 फोटो उपलब्ध
169 निर्वाचक का नाम : शंकरी पिता का नाम: भैरू गृह संख्या : 45 उम्र : 52 लिंग : महिला	SNE0010975 फोटो उपलब्ध	170 निर्वाचक का नाम : शान्ती देवी पति का नाम: उदयराम गृह संख्या : 45 उम्र : 40 लिंग : महिला	SNE0265793 फोटो उपलब्ध	171 निर्वाचक का नाम : श्यामलाल पिता का नाम: उदयराम गृह संख्या : 45 उम्र : 39 लिंग : पुरुष	SNE0265777 फोटो उपलब्ध
172 निर्वाचक का नाम : राधेश्याम पिता का नाम: भैरू लाल गृह संख्या : 45 उम्र : 32 लिंग : पुरुष	SNE1219328 फोटो उपलब्ध	173 निर्वाचक का नाम : शोभी देवी पति का नाम: राधेश्याम गृह संख्या : 45 उम्र : 30 लिंग : महिला	SNE1001395 फोटो उपलब्ध	174 निर्वाचक का नाम : भंवर पिता का नाम: उदयराम गृह संख्या : 45 उम्र : 30 लिंग : पुरुष	SNE1658426 फोटो उपलब्ध
175 निर्वाचक का नाम : सीमा अन्य: उदय राम गृह संख्या : 45 उम्र : 29 लिंग : महिला	SNE1658574 फोटो उपलब्ध	176 निर्वाचक का नाम : मोवनी पति का नाम: हजारी गृह संख्या : 48 उम्र : 79 लिंग : महिला	RJ/20/152/435090 फोटो उपलब्ध	177 निर्वाचक का नाम : राधेश्याम पिता का नाम: हजारी गृह संख्या : 48 उम्र : 44 लिंग : पुरुष	KDY1088178 फोटो उपलब्ध
178 निर्वाचक का नाम : जीतू पिता का नाम: हजारी गृह संख्या : 48 उम्र : 42 लिंग : पुरुष	KDY1088186 फोटो उपलब्ध	179 निर्वाचक का नाम : गुड्डी देवी पति का नाम: जीतू गृह संख्या : 48 उम्र : 35 लिंग : महिला	SNE1685452 फोटो उपलब्ध	180 निर्वाचक का नाम : रुकमनी देवी पति का नाम: राधेश्याम गृह संख्या : 48 उम्र : 34 लिंग : महिला	SNE1001429 फोटो उपलब्ध

181 निर्वाचक का नाम : पुष्पा देवी पति का नाम: श्याम लाल गृह संख्या : 51 उम्र : 51 लिंग : महिला	SNE0759142 फोटो उपलब्ध	182 निर्वाचक का नाम : ज्योति माता का नाम: पुष्पा गृह संख्या : 51 उम्र : 23 लिंग : पुरुष	SNE1608868 फोटो उपलब्ध	183 निर्वाचक का नाम : बादल माता का नाम: पुष्पा गृह संख्या : 51 उम्र : 22 लिंग : पुरुष	SNE1608835 फोटो उपलब्ध
184 निर्वाचक का नाम : नारायण पिता का नाम: मांगु गृह संख्या : 52 उम्र : 64 लिंग : पुरुष	KDY1088210 फोटो उपलब्ध	185 निर्वाचक का नाम : कमली पति का नाम: नारायण गृह संख्या : 52 उम्र : 59 लिंग : महिला	KDY1190685 फोटो उपलब्ध	186 निर्वाचक का नाम : सूर्य प्रकाश पिता का नाम: नारायण लाल गृह संख्या : 52 उम्र : 29 लिंग : पुरुष	SNE1001387 फोटो उपलब्ध
187 निर्वाचक का नाम : पुष्पा पिता का नाम: नारायण गृह संख्या : 52 उम्र : 26 लिंग : महिला	SNE1222629 फोटो उपलब्ध	188 निर्वाचक का नाम : लहरू पिता का नाम: पेमा गृह संख्या : 59 उम्र : 74 लिंग : पुरुष	RJ/20/152/435324 फोटो उपलब्ध	189 निर्वाचक का नाम : चम्पा पिता का नाम: पेमा गृह संख्या : 59 उम्र : 69 लिंग : पुरुष	KDY1088228 फोटो उपलब्ध
190 निर्वाचक का नाम : केसर पति का नाम: लहरू गृह संख्या : 59 उम्र : 69 लिंग : महिला	RJ/20/152/435325 फोटो उपलब्ध	191 निर्वाचक का नाम : अनोपी पति का नाम: चम्पा गृह संख्या : 59 उम्र : 64 लिंग : महिला	RJ/20/152/435326 फोटो उपलब्ध	192 निर्वाचक का नाम : मोवनी पति का नाम: भवानी गृह संख्या : 59 उम्र : 56 लिंग : महिला	SNE0414748 फोटो उपलब्ध
193 निर्वाचक का नाम : रतनी अन्य: चम्पा गृह संख्या : 59 उम्र : 46 लिंग : महिला	SNE1102300 फोटो उपलब्ध	194 निर्वाचक का नाम : रतनलाल पिता का नाम: लहरूलाल गृह संख्या : 59 उम्र : 39 लिंग : पुरुष	SNE0525311 फोटो उपलब्ध	195 निर्वाचक का नाम : नारायणी पति का नाम: रतनलाल गृह संख्या : 59 उम्र : 34 लिंग : महिला	SNE0525329 फोटो उपलब्ध
196 निर्वाचक का नाम : नारायण लाल पिता का नाम: भवानी राम गृह संख्या : 59 उम्र : 32 लिंग : पुरुष	SNE0486365 फोटो उपलब्ध	197 निर्वाचक का नाम : बालीदेवी पति का नाम: नारायणलाल गृह संख्या : 59 उम्र : 31 लिंग : महिला	SNE0710848 फोटो उपलब्ध	198 निर्वाचक का नाम : मीना पिता का नाम: भवानी गृह संख्या : 59 उम्र : 27 लिंग : महिला	SNE1187186 फोटो उपलब्ध
199 निर्वाचक का नाम : मागू पिता का नाम: गोकल गृह संख्या : 60 उम्र : 69 लिंग : पुरुष	RJ/20/152/435331 फोटो उपलब्ध	200 निर्वाचक का नाम : लादूलाल पिता का नाम: मांगीलाल गृह संख्या : 60 उम्र : 39 लिंग : पुरुष	SNE0265900 फोटो उपलब्ध	201 निर्वाचक का नाम : शंकरलाल पिता का नाम: मांगी लाल गृह संख्या : 60 उम्र : 37 लिंग : पुरुष	SNE0265884 फोटो उपलब्ध
202 निर्वाचक का नाम : सन्तोकी पति का नाम: लादुलाल गृह संख्या : 60 उम्र : 35 लिंग : महिला	SNE0265892 फोटो उपलब्ध	203 निर्वाचक का नाम : प्रेमी पति का नाम: शंकरलाल गृह संख्या : 60 उम्र : 35 लिंग : महिला	SNE0265876 फोटो उपलब्ध	204 निर्वाचक का नाम : रतनलाल पिता का नाम: लेहरू लाल गृह संख्या : 60 उम्र : 28 लिंग : पुरुष	SNE0974667 फोटो उपलब्ध
205 निर्वाचक का नाम : उदयराम पिता का नाम: मगनी गृह संख्या : 60 उम्र : 28 लिंग : पुरुष	SNE1102359 फोटो उपलब्ध	206 निर्वाचक का नाम : उदी पति का नाम: रतन गृह संख्या : 60 उम्र : 28 लिंग : महिला	SNE1187194 फोटो उपलब्ध	207 निर्वाचक का नाम : पप्पु पिता का नाम: रतन लाल गृह संख्या : 60 उम्र : 28 लिंग : पुरुष	SNE1187202 फोटो उपलब्ध
208 निर्वाचक का नाम : नोसी पति का नाम: उदयराम गृह संख्या : 60 उम्र : 27 लिंग : महिला	SNE1187210 फोटो उपलब्ध	209 निर्वाचक का नाम : जमना देवी पति का नाम: पप्पू गृह संख्या : 60 उम्र : 25 लिंग : महिला	SNE1399963 फोटो उपलब्ध	210 निर्वाचक का नाम : भवानी राम पिता का नाम: लालु गृह संख्या : 61 उम्र : 64 लिंग : पुरुष	KDY1088236 फोटो उपलब्ध

211	RJ/20/152/435335	निर्वाचक का नाम : भगवानी पति का नाम: भवानी राम गृह संख्या : 61 उम्र : 59 लिंग : महिला	फोटो उपलब्ध	212	SNE0265850	निर्वाचक का नाम : नारायणलाल पिता का नाम: भवानीराम गृह संख्या : 61 उम्र : 37 लिंग : पुरुष	फोटो उपलब्ध	213	SNE0010892	निर्वाचक का नाम : गोपी पिता का नाम: लालू गृह संख्या : 62 उम्र : 69 लिंग : पुरुष	फोटो उपलब्ध
214	RJ/20/152/435333	निर्वाचक का नाम : रतनी पति का नाम: गोपी गृह संख्या : 62 उम्र : 64 लिंग : महिला	फोटो उपलब्ध	215	RJ/20/152/435334	निर्वाचक का नाम : मोहन पिता का नाम: लालु गृह संख्या : 63 उम्र : 74 लिंग : पुरुष	फोटो उपलब्ध	216	KDY1088244	निर्वाचक का नाम : सन्तोकी पति का नाम: गोपी गृह संख्या : 63 उम्र : 49 लिंग : महिला	फोटो उपलब्ध
217	RJ/20/152/435336	निर्वाचक का नाम : गोपी पिता का नाम: देवा गृह संख्या : 64 उम्र : 68 लिंग : पुरुष	फोटो उपलब्ध	218	SNE1001411	निर्वाचक का नाम : भैरू लाल पिता का नाम: गोपी गृह संख्या : 64 उम्र : 27 लिंग : पुरुष	फोटो उपलब्ध	219	SNE1418722	निर्वाचक का नाम : सुखा राम पिता का नाम: गोपी गृह संख्या : 64 उम्र : 25 लिंग : पुरुष	फोटो उपलब्ध
220	SNE1896240	निर्वाचक का नाम : गोरू लाल पिता का नाम: गोपी लाल गृह संख्या : 64 उम्र : 19 लिंग : पुरुष	फोटो उपलब्ध	221	KDY1313105	निर्वाचक का नाम : मांगू पिता का नाम: हजारी गृह संख्या : 65 उम्र : 56 लिंग : पुरुष	फोटो उपलब्ध	222	SNE0010827	निर्वाचक का नाम : बरदी पति का नाम: मांगू गृह संख्या : 65 उम्र : 54 लिंग : महिला	फोटो उपलब्ध
223	SNE0726497	निर्वाचक का नाम : रतनी पिता का नाम: देबीलाल गृह संख्या : 65 उम्र : 32 लिंग : महिला	फोटो उपलब्ध	224	SNE0868729	निर्वाचक का नाम : देवीलाल पिता का नाम: मांगीलाल गृह संख्या : 65 उम्र : 30 लिंग : पुरुष	फोटो उपलब्ध	225	RJ/20/152/435127	निर्वाचक का नाम : रूकमणी पति का नाम: भवानी गृह संख्या : 66 उम्र : 79 लिंग : महिला	फोटो उपलब्ध
226	SNE0585729	निर्वाचक का नाम : रतनलाल पिता का नाम: भवानी गृह संख्या : 66 उम्र : 54 लिंग : पुरुष	फोटो उपलब्ध	227	SNE0585737	निर्वाचक का नाम : ज्ञानी पति का नाम: रतनलाल गृह संख्या : 66 उम्र : 49 लिंग : महिला	फोटो उपलब्ध	228	SNE0759159	निर्वाचक का नाम : श्याम लाल पिता का नाम: रतन लाल गृह संख्या : 66 उम्र : 33 लिंग : पुरुष	फोटो उपलब्ध
229	SNE1482827	निर्वाचक का नाम : सीमा पति का नाम: श्याम लाल गृह संख्या : 66 उम्र : 25 लिंग : महिला	फोटो उपलब्ध	230	SNE1907864	निर्वाचक का नाम : आरती पिता का नाम: दुर्गा लाल गृह संख्या : 80 उम्र : 19 लिंग : महिला	फोटो उपलब्ध	231	SNE1532217	निर्वाचक का नाम : कैलाश पिता का नाम: रतन गृह संख्या : 153 उम्र : 23 लिंग : पुरुष	फोटो उपलब्ध

232	RJ/20/152/435339	निर्वाचक का नाम : देवीलाल पिता का नाम: गोपी गृह संख्या : 67 उम्र : 60 लिंग : पुरुष	फोटो उपलब्ध	233	RJ/20/152/435340	निर्वाचक का नाम : शारदा पति का नाम: देवीलाल गृह संख्या : 67 उम्र : 58 लिंग : महिला	फोटो उपलब्ध	234	SNE0525337	निर्वाचक का नाम : आशा देवी पति का नाम: देवजी कुम्हार गृह संख्या : 67 उम्र : 32 लिंग : महिला	फोटो उपलब्ध
235	SNE0492041	निर्वाचक का नाम : माधु पिता का नाम: मांगु गृह संख्या : 68 उम्र : 62 लिंग : पुरुष	फोटो उपलब्ध	236	KDY1088269	निर्वाचक का नाम : देवु पति का नाम: माधू गृह संख्या : 68 उम्र : 52 लिंग : महिला	फोटो उपलब्ध	237	SNE1102391	निर्वाचक का नाम : मुकेश पिता का नाम: माधु गृह संख्या : 68 उम्र : 28 लिंग : पुरुष	फोटो उपलब्ध
238	SNE1187285	निर्वाचक का नाम : मधु पति का नाम: मुकेश गृह संख्या : 68 उम्र : 27 लिंग : महिला	फोटो उपलब्ध	239	RJ/20/152/435342	निर्वाचक का नाम : नाराणी पति का नाम: बालु गृह संख्या : 69 उम्र : 69 लिंग : महिला	फोटो उपलब्ध	240	SNE0084939	निर्वाचक का नाम : मन्जु पति का नाम: बट्टीलाल गृह संख्या : 69 उम्र : 41 लिंग : महिला	फोटो उपलब्ध
241	RJ/20/152/435023	निर्वाचक का नाम : मांगी पति का नाम: मांगु गृह संख्या : 71 उम्र : 79 लिंग : महिला	फोटो उपलब्ध	242	RJ/20/152/435027	निर्वाचक का नाम : रतनी पति का नाम: शंकर गृह संख्या : 71 उम्र : 59 लिंग : महिला	फोटो उपलब्ध	243	SNE0486381	निर्वाचक का नाम : राजू लाल पिता का नाम: शंकर लाल गृह संख्या : 71 उम्र : 34 लिंग : पुरुष	फोटो उपलब्ध
244	SNE0952234	निर्वाचक का नाम : टीना पति का नाम: राजु लाल गृह संख्या : 71 उम्र : 33 लिंग : महिला	फोटो उपलब्ध	245	SNE1102383	निर्वाचक का नाम : कन्हेया पिता का नाम: शंकर गृह संख्या : 71 उम्र : 28 लिंग : पुरुष	फोटो उपलब्ध	246	RJ/20/152/435164	निर्वाचक का नाम : बरदू पिता का नाम: गंगाराम गृह संख्या : 72 उम्र : 76 लिंग : पुरुष	फोटो उपलब्ध
247	RJ/20/152/435346	निर्वाचक का नाम : चांदी पति का नाम: बरदू गृह संख्या : 72 उम्र : 74 लिंग : महिला	फोटो उपलब्ध	248	KDY1313113	निर्वाचक का नाम : नारायण पिता का नाम: बरदू गृह संख्या : 72 उम्र : 42 लिंग : पुरुष	फोटो उपलब्ध	249	SNE0868737	निर्वाचक का नाम : कृष्णा पति का नाम: नारायण लाल गृह संख्या : 72 उम्र : 37 लिंग : महिला	फोटो उपलब्ध
250	SNE1698380	निर्वाचक का नाम : कमलेश पिता का नाम: नारायण गृह संख्या : 72 उम्र : 21 लिंग : पुरुष	फोटो उपलब्ध	251	SNE1863752	निर्वाचक का नाम : राहुल पिता का नाम: दीप चंद गृह संख्या : 74 उम्र : 20 लिंग : पुरुष	फोटो उपलब्ध	252	KDY1313295	निर्वाचक का नाम : गीता पति का नाम: मीठू गृह संख्या : 159 उम्र : 48 लिंग : महिला	फोटो उपलब्ध
253	SNE1389246	निर्वाचक का नाम : जगदीश चन्द पिता का नाम: भेरू लाल गृह संख्या : 160 उम्र : 35 लिंग : पुरुष	फोटो उपलब्ध	254	SNE1389279	निर्वाचक का नाम : प्रकाशी पति का नाम: जगदीश चन्द गृह संख्या : 160 उम्र : 29 लिंग : महिला	फोटो उपलब्ध	255	SNE1399989	निर्वाचक का नाम : भगवान पिता का नाम: बक्षु गृह संख्या : 162 उम्र : 31 लिंग : पुरुष	फोटो उपलब्ध
256	SNE1478585	निर्वाचक का नाम : मेमा पति का नाम: गोपाल गृह संख्या : 162 उम्र : 25 लिंग : महिला	फोटो उपलब्ध	257	YFC2038438	निर्वाचक का नाम : चंदा शर्मा पति का नाम: राहुल शर्मा गृह संख्या : जबरकिया उम्र : 24 लिंग : महिला	फोटो उपलब्ध				

258	RJ/20/152/435345	निर्वाचक का नाम : नानू पिता का नाम: गोपी गृह संख्या : 74 उम्र : 72 लिंग : पुरुष	फोटो उपलब्ध	259	RJ/20/152/435110	निर्वाचक का नाम : शंकरी पति का नाम: नानू गृह संख्या : 74 उम्र : 69 लिंग : महिला	फोटो उपलब्ध	260	KDY1088293	निर्वाचक का नाम : रतन पिता का नाम: नानुराम गृह संख्या : 74 उम्र : 49 लिंग : पुरुष	फोटो उपलब्ध
261	KDY1088285	निर्वाचक का नाम : रामेश्वर पिता का नाम: नानू गृह संख्या : 74 उम्र : 44 लिंग : पुरुष	फोटो उपलब्ध	262	KDY1313121	निर्वाचक का नाम : राधा पति का नाम: रतन गृह संख्या : 74 उम्र : 43 लिंग : महिला	फोटो उपलब्ध	263	SNE0414755	निर्वाचक का नाम : रतनी पति का नाम: रामेश्वर गृह संख्या : 74 उम्र : 42 लिंग : महिला	फोटो उपलब्ध
264	KDY1313139	निर्वाचक का नाम : मोवनी पति का नाम: कैलाश गृह संख्या : 76 उम्र : 43 लिंग : महिला	फोटो उपलब्ध	265	SNE0486399	निर्वाचक का नाम : पारस मल पिता का नाम: उदय राम गृह संख्या : 76 उम्र : 34 लिंग : पुरुष	फोटो उपलब्ध	266	SNE0814822	निर्वाचक का नाम : भुरालाल पिता का नाम: उदयराम गृह संख्या : 76 उम्र : 33 लिंग : पुरुष	फोटो उपलब्ध
267	SNE1574128	निर्वाचक का नाम : सुरेश पिता का नाम: कैलाश गृह संख्या : 76 उम्र : 22 लिंग : पुरुष	फोटो उपलब्ध	268	KDY1190693	निर्वाचक का नाम : कमला पिता का नाम: रंगलाल गृह संख्या : 80 उम्र : 56 लिंग : महिला	फोटो उपलब्ध	269	KDY1088301	निर्वाचक का नाम : दूर्गालाल पिता का नाम: रंगलाल गृह संख्या : 80 उम्र : 48 लिंग : पुरुष	फोटो उपलब्ध
270	KDY1088319	निर्वाचक का नाम : नारायणी पति का नाम: दूर्गालाल गृह संख्या : 80 उम्र : 44 लिंग : महिला	फोटो उपलब्ध	271	KDY1190701	निर्वाचक का नाम : रामेश्वर पिता का नाम: हरलाल गृह संख्या : 81 उम्र : 55 लिंग : पुरुष	फोटो उपलब्ध	272	KDY1088327	निर्वाचक का नाम : मन्जु पति का नाम: रामेश्वर गृह संख्या : 81 उम्र : 49 लिंग : महिला	फोटो उपलब्ध
273	SNE1187228	निर्वाचक का नाम : सुनिल पिता का नाम: रामेश्वर गृह संख्या : 81 उम्र : 28 लिंग : पुरुष	फोटो उपलब्ध	274	SNE1418680	निर्वाचक का नाम : अनिता पिता का नाम: रामेश्वर गृह संख्या : 81 उम्र : 26 लिंग : महिला	फोटो उपलब्ध	275	SNE1648690	निर्वाचक का नाम : पायल पिता का नाम: रामेश्वर गृह संख्या : 81 उम्र : 22 लिंग : महिला	फोटो उपलब्ध
276	RJ/20/152/435128	निर्वाचक का नाम : गंगा पति का नाम: गोपी गृह संख्या : 84 उम्र : 99 लिंग : महिला	फोटो उपलब्ध	277	KDY1088343	निर्वाचक का नाम : छोगा पिता का नाम: गोपी गृह संख्या : 84 उम्र : 56 लिंग : पुरुष	फोटो उपलब्ध	278	KDY1088350	निर्वाचक का नाम : सीता पति का नाम: छोगा गृह संख्या : 84 उम्र : 53 लिंग : महिला	फोटो उपलब्ध
279	SNE1001445	निर्वाचक का नाम : रतन लाल पिता का नाम: छोगा लाल गृह संख्या : 84 उम्र : 28 लिंग : पुरुष	फोटो उपलब्ध	280	SNE1358456	निर्वाचक का नाम : गोठू पिता का नाम: छोगा गृह संख्या : 84 उम्र : 25 लिंग : पुरुष	फोटो उपलब्ध	281	KDY1313154	निर्वाचक का नाम : गंगा पति का नाम: देवजी गृह संख्या : 87 उम्र : 76 लिंग : महिला	फोटो उपलब्ध
282	RJ/20/152/435349	निर्वाचक का नाम : प्रेमी पति का नाम: रामेश्वर गृह संख्या : 87 उम्र : 54 लिंग : महिला	फोटो उपलब्ध	283	SNE0084848	निर्वाचक का नाम : रामेशवर लाल पिता का नाम: देव जी गृह संख्या : 87 उम्र : 54 लिंग : पुरुष	फोटो उपलब्ध	284	SNE0974675	निर्वाचक का नाम : पूरणमल पिता का नाम: रामेश्वर लाल गृह संख्या : 87 उम्र : 28 लिंग : पुरुष	फोटो उपलब्ध
285	RJ/20/152/435351	निर्वाचक का नाम : ऊंकारलाल पिता का नाम: लालूराम गृह संख्या : 88 उम्र : 67 लिंग : पुरुष	फोटो उपलब्ध	286	RJ/20/152/435352	निर्वाचक का नाम : शांता पति का नाम: ऊंकारलाल गृह संख्या : 88 उम्र : 66 लिंग : महिला	फोटो उपलब्ध	287	KDY1088384	निर्वाचक का नाम : मुकेशकुमार पिता का नाम: ऊंकारलाल गृह संख्या : 88 उम्र : 46 लिंग : पुरुष	फोटो उपलब्ध

288	KDY1313535	निर्वाचक का नाम : ललीता पति का नाम: मुकेश गृह संख्या : 88 उम्र : 40 लिंग : महिला	फोटो उपलब्ध	289	SNE0011908	निर्वाचक का नाम : कमलेश पिता का नाम: उंकार लाल गृह संख्या : 88 उम्र : 39 लिंग : पुरुष	फोटो उपलब्ध	290	SNE0952242	निर्वाचक का नाम : कृष्णा देवी पति का नाम: कमलेश गृह संख्या : 88 उम्र : 31 लिंग : महिला	फोटो उपलब्ध
291	SNE1775279	निर्वाचक का नाम : विजयलक्ष्मी पिता का नाम: मुकेश कुमार गृह संख्या : 88 उम्र : 20 लिंग : महिला	फोटो उपलब्ध	292	RJ/20/152/435036	निर्वाचक का नाम : राधेश्याम पिता का नाम: मोहनलाल गृह संख्या : 90 उम्र : 69 लिंग : पुरुष	फोटो उपलब्ध	293	SNE1815349	निर्वाचक का नाम : ललित कुमार शर्मा पिता का नाम: राधेश्याम शर्मा गृह संख्या : 90 उम्र : 45 लिंग : पुरुष	फोटो उपलब्ध
294	RJ/20/152/435048	निर्वाचक का नाम : भागवती पति का नाम: मांगीलाल गृह संख्या : 91 उम्र : 79 लिंग : महिला	फोटो उपलब्ध	295	RJ/20/152/435353	निर्वाचक का नाम : गोपाललाल पिता का नाम: मांगीलाल गृह संख्या : 91 उम्र : 54 लिंग : पुरुष	फोटो उपलब्ध	296	RJ/20/152/435050	निर्वाचक का नाम : शांता पति का नाम: गोपाललाल गृह संख्या : 91 उम्र : 52 लिंग : महिला	फोटो उपलब्ध
297	RJ/20/152/435016	निर्वाचक का नाम : बालूराम पिता का नाम: मांगीलाल गृह संख्या : 91 उम्र : 52 लिंग : पुरुष	फोटो उपलब्ध	298	KDY1088392	निर्वाचक का नाम : अनुराधा पति का नाम: बालूराम गृह संख्या : 91 उम्र : 52 लिंग : महिला	फोटो उपलब्ध	299	KDY1088418	निर्वाचक का नाम : मीना पति का नाम: गौवर्धन गृह संख्या : 91 उम्र : 42 लिंग : महिला	फोटो उपलब्ध
300	SNE0525352	निर्वाचक का नाम : नरेश पिता का नाम: गोपाललाल गृह संख्या : 91 उम्र : 33 लिंग : पुरुष	फोटो उपलब्ध	301	SNE1187236	निर्वाचक का नाम : सोनु पति का नाम: नरेश गृह संख्या : 91 उम्र : 32 लिंग : महिला	फोटो उपलब्ध	302	SNE0936807	निर्वाचक का नाम : सुनिल कुमार पिता का नाम: गोपाललाल गृह संख्या : 91 उम्र : 29 लिंग : पुरुष	फोटो उपलब्ध
303	SNE1102425	निर्वाचक का नाम : प्रियंका पिता का नाम: बालु गृह संख्या : 91 उम्र : 28 लिंग : महिला	फोटो उपलब्ध	304	SNE1337807	निर्वाचक का नाम : राहुल पिता का नाम: बालु राम गृह संख्या : 91 उम्र : 26 लिंग : पुरुष	फोटो उपलब्ध	305	SNE1692771	निर्वाचक का नाम : आरती माता का नाम: मीना गृह संख्या : 91 उम्र : 22 लिंग : महिला	फोटो उपलब्ध
306	SNE1772151	निर्वाचक का नाम : रोनाक पिता का नाम: गौवर्धन गृह संख्या : 91 उम्र : 20 लिंग : पुरुष	फोटो उपलब्ध	307	RJ/20/152/435354	निर्वाचक का नाम : प्यारी पति का नाम: मांगु गृह संख्या : 93 उम्र : 85 लिंग : महिला	फोटो उपलब्ध	308	RJ/20/152/435355	निर्वाचक का नाम : शंकर पिता का नाम: मांगु गृह संख्या : 93 उम्र : 64 लिंग : पुरुष	फोटो उपलब्ध
309	RJ/20/152/435357	निर्वाचक का नाम : लक्ष्मण पिता का नाम: मांगु गृह संख्या : 93 उम्र : 50 लिंग : पुरुष	फोटो उपलब्ध	310	KDY1088426	निर्वाचक का नाम : शांता पति का नाम: लक्ष्मण गृह संख्या : 93 उम्र : 47 लिंग : महिला	फोटो उपलब्ध	311	KDY1088434	निर्वाचक का नाम : माधु पिता का नाम: मांगु गृह संख्या : 93 उम्र : 47 लिंग : पुरुष	फोटो उपलब्ध
312	KDY1190735	निर्वाचक का नाम : कंकू पति का नाम: माधु गृह संख्या : 93 उम्र : 44 लिंग : महिला	फोटो उपलब्ध	313	SNE1603836	निर्वाचक का नाम : विकास पिता का नाम: मधु गृह संख्या : 93 उम्र : 22 लिंग : पुरुष	फोटो उपलब्ध	314	SNE1861905	निर्वाचक का नाम : कन्हैया लाल पिता का नाम: लक्ष्मण लाल गृह संख्या : 93 उम्र : 19 लिंग : पुरुष	फोटो उपलब्ध
315	RJ/20/152/435363	निर्वाचक का नाम : मांगी पति का नाम: गोपी गृह संख्या : 94 उम्र : 82 लिंग : महिला	फोटो उपलब्ध	316	KDY1088459	निर्वाचक का नाम : नानी पति का नाम: नानु गृह संख्या : 94 उम्र : 69 लिंग : महिला	फोटो उपलब्ध	317	KDY1313170	निर्वाचक का नाम : परधु पिता का नाम: लालूराम गृह संख्या : 94 उम्र : 56 लिंग : पुरुष	फोटो उपलब्ध

318	RJ/20/152/435360	निर्वाचक का नाम : गंगा पति का नाम: देवजी गृह संख्या : 94 उम्र : 56 लिंग : महिला	319	RJ/20/152/435364	निर्वाचक का नाम : रतन पिता का नाम: गोपी गृह संख्या : 94 उम्र : 55 लिंग : पुरुष	320	KDY1313188	निर्वाचक का नाम : शांता पति का नाम: परशु गृह संख्या : 94 उम्र : 54 लिंग : महिला
321	RJ/20/152/435365	निर्वाचक का नाम : सुन्दर पति का नाम: रतन गृह संख्या : 94 उम्र : 53 लिंग : महिला	322	KDY1088442	निर्वाचक का नाम : रामेश्वर पिता का नाम: नानू गृह संख्या : 94 उम्र : 43 लिंग : पुरुष	323	KDY1327782	निर्वाचक का नाम : रतनी पति का नाम: रामेश्वर गृह संख्या : 94 उम्र : 42 लिंग : महिला
324	SNE0414763	निर्वाचक का नाम : नारायण पिता का नाम: देवजी गृह संख्या : 94 उम्र : 38 लिंग : पुरुष	325	SNE0414789	निर्वाचक का नाम : बदाम पति का नाम: नारायण लाल गृह संख्या : 94 उम्र : 37 लिंग : महिला	326	SNE0414771	निर्वाचक का नाम : रोशनलाल पिता का नाम: देवजी गृह संख्या : 94 उम्र : 36 लिंग : पुरुष
327	SNE1102524	निर्वाचक का नाम : मंशा पति का नाम: रोशन गृह संख्या : 94 उम्र : 27 लिंग : महिला	328	SNE1482777	निर्वाचक का नाम : सीता पति का नाम: भरत गृह संख्या : 94 उम्र : 24 लिंग : महिला	329	SNE1498344	निर्वाचक का नाम : भरत पिता का नाम: प्रथ्वीराज गृह संख्या : 94 उम्र : 23 लिंग : पुरुष
330	SNE1600048	निर्वाचक का नाम : नारायण पिता का नाम: रतन गृह संख्या : 94 उम्र : 22 लिंग : पुरुष	331	SNE1600410	निर्वाचक का नाम : कन्हैया अन्य: भरत गृह संख्या : 94 उम्र : 22 लिंग : पुरुष	332	SNE1658129	निर्वाचक का नाम : सोनु पिता का नाम: परशु गृह संख्या : 94 उम्र : 21 लिंग : पुरुष
333	SNE1772284	निर्वाचक का नाम : भेरू लाल पिता का नाम: रतन लाल गृह संख्या : 94 उम्र : 20 लिंग : पुरुष	334	RJ/20/152/435052	निर्वाचक का नाम : गायत्री पति का नाम: बंशीलाल गृह संख्या : 95 उम्र : 59 लिंग : महिला	335	KDY2026193	निर्वाचक का नाम : राकेश शर्मा पिता का नाम: बंशी लाल गृह संख्या : 95 उम्र : 36 लिंग : पुरुष
336	SNE0486407	निर्वाचक का नाम : अभिषेक पिता का नाम: बंशी लाल गृह संख्या : 95 उम्र : 32 लिंग : पुरुष	337	SNE1690692	निर्वाचक का नाम : कीर्ती पति का नाम: अभिषेक गृह संख्या : 95 उम्र : 29 लिंग : महिला	338	SNE1772268	निर्वाचक का नाम : किरण पति का नाम: राकेश गृह संख्या : 95 उम्र : 29 लिंग : महिला
339	RJ/20/152/435174	निर्वाचक का नाम : मोहन पिता का नाम: मांगू गृह संख्या : 96 उम्र : 59 लिंग : पुरुष	340	KDY1190743	निर्वाचक का नाम : भगवानी पति का नाम: मोहन गृह संख्या : 96 उम्र : 56 लिंग : महिला	341	SNE0710855	निर्वाचक का नाम : नारायणलाल पिता का नाम: मोहनलाल गृह संख्या : 96 उम्र : 35 लिंग : पुरुष
342	SNE0868745	निर्वाचक का नाम : माया पति का नाम: नारायण लाल गृह संख्या : 96 उम्र : 31 लिंग : महिला	343	KDY1313204	निर्वाचक का नाम : प्यारी पति का नाम: भेरू गृह संख्या : 97 उम्र : 79 लिंग : महिला	344	KDY1313212	निर्वाचक का नाम : देवीलाल पिता का नाम: भेरूलाल गृह संख्या : 97 उम्र : 44 लिंग : पुरुष
345	SNE0868752	निर्वाचक का नाम : राजूलाल पिता का नाम: भेरूलाल गृह संख्या : 97 उम्र : 37 लिंग : पुरुष	346	SNE0868760	निर्वाचक का नाम : सीमा पति का नाम: राजूलाल गृह संख्या : 97 उम्र : 36 लिंग : महिला	347	SNE1856616	निर्वाचक का नाम : गोपाल पिता का नाम: राजू लाल गृह संख्या : 97 उम्र : 19 लिंग : पुरुष

348	RJ/20/152/435371	निर्वाचक का नाम : राधेश्याम पिता का नाम: बद्रीलाल गृह संख्या : 100 उम्र : 66 लिंग : पुरुष	349	RJ/20/152/435152	निर्वाचक का नाम : कमला पति का नाम: राधेश्याम गृह संख्या : 100 उम्र : 61 लिंग : महिला	350	KDY1088491	निर्वाचक का नाम : प्रकाशचंद पिता का नाम: भैरूलाल गृह संख्या : 100 उम्र : 48 लिंग : पुरुष
351	KDY1088509	निर्वाचक का नाम : कृष्णादेवी पति का नाम: प्रकाशचंद गृह संख्या : 100 उम्र : 45 लिंग : महिला	352	KDY1088483	निर्वाचक का नाम : राजू पिता का नाम: भैरू लाल गृह संख्या : 100 उम्र : 44 लिंग : पुरुष	353	KDY1088475	निर्वाचक का नाम : कान्ता पति का नाम: राजू लाल गृह संख्या : 100 उम्र : 43 लिंग : महिला
354	KDY1313220	निर्वाचक का नाम : दिनेश पिता का नाम: भैरू लाल गृह संख्या : 100 उम्र : 42 लिंग : पुरुष	355	SNE0152926	निर्वाचक का नाम : संजय पिता का नाम: राधेश्याम गृह संख्या : 100 उम्र : 37 लिंग : पुरुष	356	SNE1478643	निर्वाचक का नाम : दीपक पिता का नाम: प्रकाश गृह संख्या : 100 उम्र : 24 लिंग : पुरुष
357	SNE1605104	निर्वाचक का नाम : राहुल पिता का नाम: प्रकाश चंद्र गृह संख्या : 100 उम्र : 22 लिंग : पुरुष	358	RJ/20/152/435372	निर्वाचक का नाम : मोहन पिता का नाम: मूला गृह संख्या : 101 उम्र : 59 लिंग : पुरुष	359	KDY1190750	निर्वाचक का नाम : कमली पति का नाम: मोहन गृह संख्या : 101 उम्र : 56 लिंग : महिला
360	SNE0525360	निर्वाचक का नाम : बालूलाल पिता का नाम: मोहनलाल गृह संख्या : 101 उम्र : 34 लिंग : पुरुष	361	SNE1187244	निर्वाचक का नाम : रतनी पिता का नाम: मोहन गृह संख्या : 101 उम्र : 28 लिंग : महिला	362	SNE1338094	निर्वाचक का नाम : लादू लाल पिता का नाम: मोहन गृह संख्या : 101 उम्र : 25 लिंग : पुरुष
363	RJ/20/152/435120	निर्वाचक का नाम : शंकर पिता का नाम: मूला गृह संख्या : 102 उम्र : 72 लिंग : पुरुष	364	RJ/20/152/435373	निर्वाचक का नाम : गौरी पति का नाम: शंकर गृह संख्या : 102 उम्र : 69 लिंग : महिला	365	SNE0525378	निर्वाचक का नाम : राजूलाल पिता का नाम: शंकरलाल गृह संख्या : 102 उम्र : 34 लिंग : पुरुष
366	KDY1215011	निर्वाचक का नाम : डालू पिता का नाम: मूला गृह संख्या : 103 उम्र : 54 लिंग : पुरुष	367	KDY1313246	निर्वाचक का नाम : देऊ पति का नाम: डालू गृह संख्या : 103 उम्र : 49 लिंग : महिला	368	RJ/20/152/435374	निर्वाचक का नाम : रतन पिता का नाम: हांसु गृह संख्या : 104 उम्र : 55 लिंग : पुरुष
369	KDY1190768	निर्वाचक का नाम : नन्दू पति का नाम: रतन गृह संख्या : 104 उम्र : 54 लिंग : महिला	370	RJ/20/152/435375	निर्वाचक का नाम : बद्री पिता का नाम: हांसु गृह संख्या : 104 उम्र : 53 लिंग : पुरुष	371	KDY1190776	निर्वाचक का नाम : रतनी पति का नाम: बद्री गृह संख्या : 104 उम्र : 52 लिंग : महिला
372	KDY1190792	निर्वाचक का नाम : भगवानलाल पिता का नाम: डालूलाल गृह संख्या : 104 उम्र : 44 लिंग : पुरुष	373	KDY1190800	निर्वाचक का नाम : बालीदेवी पति का नाम: भगवानलाल गृह संख्या : 104 उम्र : 44 लिंग : महिला	374	SNE1498450	निर्वाचक का नाम : नारायण लाल पिता का नाम: भगवान लाल गृह संख्या : 104 उम्र : 23 लिंग : पुरुष
375	KDY1190818	निर्वाचक का नाम : बदामी पति का नाम: सोहन गृह संख्या : 106 उम्र : 67 लिंग : महिला	376	SNE0227397	निर्वाचक का नाम : रतनलाल पिता का नाम: सोहनलाल गृह संख्या : 106 उम्र : 54 लिंग : पुरुष	377	SNE0868778	निर्वाचक का नाम : पारसीदेवी पति का नाम: शंकरलाल गृह संख्या : 106 उम्र : 54 लिंग : महिला

378 निर्वाचक का नाम : प्रेमी पति का नाम: रतन गृह संख्या : 106 उम्र : 42 लिंग : महिला	KDY1190826 फोटो उपलब्ध	379 निर्वाचक का नाम : कमला पिता का नाम: चम्पा गृह संख्या : 106 उम्र : 42 लिंग : महिला	KDY1215029 फोटो उपलब्ध	380 निर्वाचक का नाम : उदयलाल पिता का नाम: सोहनलाल गृह संख्या : 106 उम्र : 41 लिंग : पुरुष	SNE0227405 फोटो उपलब्ध
381 निर्वाचक का नाम : लाली देवी पति का नाम: उदय लाल गृह संख्या : 106 उम्र : 39 लिंग : महिला	SNE0414797 फोटो उपलब्ध	382 निर्वाचक का नाम : मीना पति का नाम: राजू गृह संख्या : 106 उम्र : 28 लिंग : महिला	SNE1395045 फोटो उपलब्ध	383 निर्वाचक का नाम : राजू पिता का नाम: शंकर गृह संख्या : 106 उम्र : 27 लिंग : पुरुष	SNE1395052 फोटो उपलब्ध
384 निर्वाचक का नाम : चांदी पति का नाम: छोगा गृह संख्या : 107 उम्र : 79 लिंग : महिला	RJ/20/152/435378 फोटो उपलब्ध	385 निर्वाचक का नाम : शोभा लाल पिता का नाम: छोगा गृह संख्या : 107 उम्र : 52 लिंग : पुरुष	SNE0084863 फोटो उपलब्ध	386 निर्वाचक का नाम : बरदी देवी पति का नाम: शोभालाल गृह संख्या : 107 उम्र : 47 लिंग : महिला	SNE0414805 फोटो उपलब्ध
387 निर्वाचक का नाम : भेरूलाल पिता का नाम: छोगा गृह संख्या : 107 उम्र : 39 लिंग : पुरुष	SNE0414813 फोटो उपलब्ध	388 निर्वाचक का नाम : गोगा पति का नाम: भेरूलाल गृह संख्या : 107 उम्र : 37 लिंग : महिला	SNE0414821 फोटो उपलब्ध	389 निर्वाचक का नाम : किसन पिता का नाम: लहरू गृह संख्या : 109 उम्र : 66 लिंग : पुरुष	SNE0540559 फोटो उपलब्ध
390 निर्वाचक का नाम : नानी पति का नाम: किसन गृह संख्या : 109 उम्र : 62 लिंग : महिला	RJ/20/152/435077 फोटो उपलब्ध	391 निर्वाचक का नाम : परधु पिता का नाम: लहरू गृह संख्या : 109 उम्र : 60 लिंग : पुरुष	RJ/20/152/435379 फोटो उपलब्ध	392 निर्वाचक का नाम : रामा पिता का नाम: लहरू गृह संख्या : 109 उम्र : 57 लिंग : पुरुष	RJ/20/152/435172 फोटो उपलब्ध
393 निर्वाचक का नाम : कमला पति का नाम: परधु गृह संख्या : 109 उम्र : 56 लिंग : महिला	KDY1190842 फोटो उपलब्ध	394 निर्वाचक का नाम : तुलसी देवी पति का नाम: राम लाल गृह संख्या : 109 उम्र : 54 लिंग : महिला	SNE0936815 फोटो उपलब्ध	395 निर्वाचक का नाम : लक्ष्मण पिता का नाम: किशन गृह संख्या : 109 उम्र : 42 लिंग : पुरुष	KDY1190834 फोटो उपलब्ध
396 निर्वाचक का नाम : लादुलाल पिता का नाम: किशनलाल गृह संख्या : 109 उम्र : 41 लिंग : पुरुष	KDY1313543 फोटो उपलब्ध	397 निर्वाचक का नाम : भगवती पति का नाम: लक्ष्मण लाल गृह संख्या : 109 उम्र : 39 लिंग : महिला	SNE0152934 फोटो उपलब्ध	398 निर्वाचक का नाम : केसर देवी पति का नाम: लादु लाल गृह संख्या : 109 उम्र : 31 लिंग : महिला	SNE0759175 फोटो उपलब्ध
399 निर्वाचक का नाम : देवी लाल पिता का नाम: राम लाल गृह संख्या : 109 उम्र : 23 लिंग : पुरुष	SNE1604057 फोटो उपलब्ध	400 निर्वाचक का नाम : देवजी पिता का नाम: किसन गृह संख्या : 109 उम्र : 21 लिंग : पुरुष	SNE1644061 फोटो उपलब्ध	401 निर्वाचक का नाम : साँबरिया पिता का नाम: पृथ्वीराज गृह संख्या : 109 उम्र : 20 लिंग : पुरुष	SNE1776319 फोटो उपलब्ध
402 निर्वाचक का नाम : देऊ पिता का नाम: उदयराम गृह संख्या : 110 उम्र : 87 लिंग : महिला	SNE0814814 फोटो उपलब्ध	403 निर्वाचक का नाम : मीठु पिता का नाम: हर लाल गृह संख्या : 110 उम्र : 57 लिंग : पुरुष	SNE0491803 फोटो उपलब्ध	404 निर्वाचक का नाम : मूली पति का नाम: मीठु गृह संख्या : 110 उम्र : 55 लिंग : महिला	KDY1190859 फोटो उपलब्ध
405 निर्वाचक का नाम : लक्ष्मी पिता का नाम: मिठू लाल गृह संख्या : 110 उम्र : 26 लिंग : महिला	SNE1222702 फोटो उपलब्ध	406 निर्वाचक का नाम : नारायण लाल पिता का नाम: मिठूलाल गृह संख्या : 110 उम्र : 26 लिंग : पुरुष	SNE1418664 फोटो उपलब्ध	407 निर्वाचक का नाम : राजू पिता का नाम: मीठु गृह संख्या : 110 उम्र : 21 लिंग : पुरुष	SNE1667302 फोटो उपलब्ध

408 निर्वाचक का नाम : लादू पिता का नाम: देवीलाल गृह संख्या : 115 उम्र : 72 लिंग : पुरुष	RJ/20/152/435384	409 निर्वाचक का नाम : नानी पति का नाम: मांगु गृह संख्या : 115 उम्र : 70 लिंग : महिला	RJ/20/152/435383	410 निर्वाचक का नाम : नोसी पति का नाम: लादू गृह संख्या : 115 उम्र : 68 लिंग : महिला	KDY1088541
411 निर्वाचक का नाम : नानू पिता का नाम: देवीलाल गृह संख्या : 115 उम्र : 68 लिंग : पुरुष	RJ/20/152/435015	412 निर्वाचक का नाम : एजी पति का नाम: नानू गृह संख्या : 115 उम्र : 64 लिंग : महिला	RJ/20/152/435385	413 निर्वाचक का नाम : रतनी माता का नाम: नानी गृह संख्या : 115 उम्र : 48 लिंग : महिला	SNE1219336
414 निर्वाचक का नाम : रतनी पति का नाम: भेरूलाल गृह संख्या : 115 उम्र : 45 लिंग : महिला	KDY1190867	415 निर्वाचक का नाम : भेरूलाल पिता का नाम: मांगीलाल गृह संख्या : 115 उम्र : 45 लिंग : पुरुष	KDY1190875	416 निर्वाचक का नाम : नारायण पिता का नाम: लादू गृह संख्या : 115 उम्र : 36 लिंग : पुरुष	SNE0130732
417 निर्वाचक का नाम : राजुलाल पिता का नाम: मांगीलाल गृह संख्या : 115 उम्र : 35 लिंग : पुरुष	SNE0414839	418 निर्वाचक का नाम : सीमा पति का नाम: राजुलाल गृह संख्या : 115 उम्र : 34 लिंग : महिला	SNE0585760	419 निर्वाचक का नाम : कंचन पिता का नाम: नानू गृह संख्या : 115 उम्र : 27 लिंग : महिला	SNE1222645
420 निर्वाचक का नाम : प्रेम अन्य: नानू गृह संख्या : 115 उम्र : 26 लिंग : महिला	SNE1282078	421 निर्वाचक का नाम : रतन लाल पिता का नाम: नानु राम गृह संख्या : 115 उम्र : 25 लिंग : पुरुष	SNE1389139	422 निर्वाचक का नाम : सोनु कुमारी पिता का नाम: भेरू लाल गृह संख्या : 115 उम्र : 21 लिंग : महिला	SNE1667385
423 निर्वाचक का नाम : शंकरी पति का नाम: शंकर गृह संख्या : 116 उम्र : 86 लिंग : महिला	RJ/20/152/435034	424 निर्वाचक का नाम : रतन पिता का नाम: शंकर गृह संख्या : 116 उम्र : 66 लिंग : पुरुष	KDY1088558	425 निर्वाचक का नाम : शान्ति पति का नाम: रतन गृह संख्या : 116 उम्र : 64 लिंग : महिला	KDY1088566
426 निर्वाचक का नाम : भंवर पिता का नाम: शंकर गृह संख्या : 116 उम्र : 64 लिंग : पुरुष	KDY1088574	427 निर्वाचक का नाम : सुन्दर पति का नाम: भंवर गृह संख्या : 116 उम्र : 59 लिंग : महिला	RJ/20/152/435386	428 निर्वाचक का नाम : नारायण लाल पिता का नाम: लेहरूलाल गृह संख्या : 116 उम्र : 36 लिंग : पुरुष	SNE0868786
429 निर्वाचक का नाम : कालू लाल पिता का नाम: भंवर लाल गृह संख्या : 116 उम्र : 32 लिंग : पुरुष	SNE0486415	430 निर्वाचक का नाम : आशा पति का नाम: कालू लाल गृह संख्या : 116 उम्र : 31 लिंग : महिला	SNE1399930	431 निर्वाचक का नाम : सोहनी पति का नाम: मोहन गृह संख्या : 117 उम्र : 74 लिंग : महिला	RJ/20/152/435388
432 निर्वाचक का नाम : भंवर पिता का नाम: मोहन गृह संख्या : 117 उम्र : 54 लिंग : पुरुष	RJ/20/152/435389	433 निर्वाचक का नाम : नोसर पति का नाम: भंवर गृह संख्या : 117 उम्र : 52 लिंग : महिला	RJ/20/152/435390	434 निर्वाचक का नाम : रोशन पिता का नाम: मोहन गृह संख्या : 117 उम्र : 47 लिंग : पुरुष	RJ/20/152/435391
435 निर्वाचक का नाम : शान्ति पति का नाम: रोशन गृह संख्या : 117 उम्र : 45 लिंग : महिला	RJ/20/152/435392	436 निर्वाचक का नाम : नारायण पिता का नाम: रोशन गृह संख्या : 117 उम्र : 23 लिंग : पुरुष	SNE1532126	437 निर्वाचक का नाम : सोहनी पति का नाम: धना गृह संख्या : 118 उम्र : 86 लिंग : महिला	KDY1190909

438	RJ/20/152/435393	निर्वाचक का नाम : नानू पिता का नाम: धना गृह संख्या : 118 उम्र : 68 लिंग : पुरुष	फोटो उपलब्ध	439	KDY1190917	निर्वाचक का नाम : कमला पति का नाम: रतन गृह संख्या : 118 उम्र : 65 लिंग : महिला	फोटो उपलब्ध	440	KDY1215045	निर्वाचक का नाम : गीता पति का नाम: नानू गृह संख्या : 118 उम्र : 64 लिंग : महिला	फोटो उपलब्ध
441	SNE0414854	निर्वाचक का नाम : कन्हैयालाल पिता का नाम: धनालाल गृह संख्या : 118 उम्र : 63 लिंग : पुरुष	फोटो उपलब्ध	442	SNE0414862	निर्वाचक का नाम : बाली पति का नाम: कन्हैयालाल गृह संख्या : 118 उम्र : 61 लिंग : महिला	फोटो उपलब्ध	443	SNE0084855	निर्वाचक का नाम : रतन पिता का नाम: धना लाल गृह संख्या : 118 उम्र : 54 लिंग : पुरुष	फोटो उपलब्ध
444	SNE0227413	निर्वाचक का नाम : उदयलाल पिता का नाम: नानूलाल गृह संख्या : 118 उम्र : 37 लिंग : पुरुष	फोटो उपलब्ध	445	SNE0902841	निर्वाचक का नाम : सीमा पति का नाम: उदयलाल गृह संख्या : 118 उम्र : 36 लिंग : महिला	फोटो उपलब्ध	446	SNE1498435	निर्वाचक का नाम : कमल पिता का नाम: रतन लाल गृह संख्या : 118 उम्र : 23 लिंग : पुरुष	फोटो उपलब्ध
447	SNE1801414	निर्वाचक का नाम : पारस पति का नाम: कमल गृह संख्या : 118 उम्र : 23 लिंग : महिला	फोटो उपलब्ध	448	RJ/20/152/435394	निर्वाचक का नाम : भैरू पिता का नाम: हजारी गृह संख्या : 119 उम्र : 74 लिंग : पुरुष	फोटो उपलब्ध	449	RJ/20/152/435153	निर्वाचक का नाम : जमनी पति का नाम: भैरू गृह संख्या : 119 उम्र : 72 लिंग : महिला	फोटो उपलब्ध
450	RJ/20/152/435395	निर्वाचक का नाम : उदा पिता का नाम: भैरू गृह संख्या : 119 उम्र : 54 लिंग : पुरुष	फोटो उपलब्ध	451	RJ/20/152/435396	निर्वाचक का नाम : पारसी पति का नाम: उदा गृह संख्या : 119 उम्र : 52 लिंग : महिला	फोटो उपलब्ध	452	SNE1734508	निर्वाचक का नाम : देवनारायण पिता का नाम: उदयराम गृह संख्या : 119 उम्र : 20 लिंग : पुरुष	फोटो उपलब्ध
453	RJ/20/152/435109	निर्वाचक का नाम : बालू पिता का नाम: एकलिंग गृह संख्या : 120 उम्र : 70 लिंग : पुरुष	फोटो उपलब्ध	454	RJ/20/152/435108	निर्वाचक का नाम : कंकू पति का नाम: बालू गृह संख्या : 120 उम्र : 66 लिंग : महिला	फोटो उपलब्ध	455	KDY1190719	निर्वाचक का नाम : प्रभू पिता का नाम: बालू गृह संख्या : 120 उम्र : 49 लिंग : पुरुष	फोटो उपलब्ध
456	KDY1313253	निर्वाचक का नाम : शान्ता पति का नाम: प्रभु गृह संख्या : 120 उम्र : 42 लिंग : महिला	फोटो उपलब्ध	457	RJ/20/152/435397	निर्वाचक का नाम : लहरी पति का नाम: लहरू गृह संख्या : 121 उम्र : 79 लिंग : महिला	फोटो उपलब्ध	458	KDY1313261	निर्वाचक का नाम : रतन पिता का नाम: मांगीलाल गृह संख्या : 121 उम्र : 59 लिंग : पुरुष	फोटो उपलब्ध
459	SNE0414888	निर्वाचक का नाम : प्रेम पति का नाम: रतन गृह संख्या : 121 उम्र : 57 लिंग : महिला	फोटो उपलब्ध	460	SNE0936823	निर्वाचक का नाम : रोशन लाल पिता का नाम: रतन लाल गृह संख्या : 121 उम्र : 29 लिंग : पुरुष	फोटो उपलब्ध	461	SNE1001452	निर्वाचक का नाम : जशोदा पति का नाम: रोहन लाल गृह संख्या : 121 उम्र : 29 लिंग : महिला	फोटो उपलब्ध
462	SNE0414896	निर्वाचक का नाम : धापु पति का नाम: हीरा गृह संख्या : 122 उम्र : 89 लिंग : महिला	फोटो उपलब्ध	463	RJ/20/152/435402	निर्वाचक का नाम : मोहन पिता का नाम: चम्पा गृह संख्या : 122 उम्र : 76 लिंग : पुरुष	फोटो उपलब्ध	464	RJ/20/152/435401	निर्वाचक का नाम : प्यारा पिता का नाम: हीरा गृह संख्या : 122 उम्र : 70 लिंग : पुरुष	फोटो उपलब्ध
465	RJ/20/152/435162	निर्वाचक का नाम : परधू पिता का नाम: हीरा गृह संख्या : 122 उम्र : 68 लिंग : पुरुष	फोटो उपलब्ध	466	KDY1215052	निर्वाचक का नाम : लहरू पिता का नाम: चम्पा गृह संख्या : 122 उम्र : 68 लिंग : पुरुष	फोटो उपलब्ध	467	KDY1215078	निर्वाचक का नाम : रूकमणी पति का नाम: परधु गृह संख्या : 122 उम्र : 66 लिंग : महिला	फोटो उपलब्ध

468	KDY1215060	निर्वाचक का नाम : कमली पति का नाम: लहरू गृह संख्या : 122 उम्र : 64 लिंग : महिला	फोटो उपलब्ध	469	KDY1190933	निर्वाचक का नाम : मीठु पिता का नाम: हीरा गृह संख्या : 122 उम्र : 64 लिंग : पुरुष	फोटो उपलब्ध	470	KDY1190941	निर्वाचक का नाम : प्रेमी पति का नाम: मीठु गृह संख्या : 122 उम्र : 61 लिंग : महिला	फोटो उपलब्ध
471	SNE0432690	निर्वाचक का नाम : किसन पिता का नाम: मोहन गृह संख्या : 122 उम्र : 52 लिंग : पुरुष	फोटो उपलब्ध	472	SNE0432674	निर्वाचक का नाम : पुष्या पति का नाम: किशनलाल गृह संख्या : 122 उम्र : 51 लिंग : महिला	फोटो उपलब्ध	473	KDY1190966	निर्वाचक का नाम : बद्रीलाल पिता का नाम: मोहनलाल गृह संख्या : 122 उम्र : 47 लिंग : पुरुष	फोटो उपलब्ध
474	KDY1190958	निर्वाचक का नाम : शान्ता पति का नाम: बद्री लाल गृह संख्या : 122 उम्र : 42 लिंग : महिला	फोटो उपलब्ध	475	SNE0414904	निर्वाचक का नाम : मुकेश पिता का नाम: पृथ्वीराज गृह संख्या : 122 उम्र : 38 लिंग : पुरुष	फोटो उपलब्ध	476	SNE0414912	निर्वाचक का नाम : सीता पति का नाम: मुकेश गृह संख्या : 122 उम्र : 37 लिंग : महिला	फोटो उपलब्ध
477	SNE0414920	निर्वाचक का नाम : मियाचंद पिता का नाम: पृथ्वीराज गृह संख्या : 122 उम्र : 36 लिंग : पुरुष	फोटो उपलब्ध	478	SNE0282988	निर्वाचक का नाम : राजकुमार पिता का नाम: मीठु गृह संख्या : 122 उम्र : 34 लिंग : पुरुष	फोटो उपलब्ध	479	SNE0868794	निर्वाचक का नाम : सत्यनारायण पिता का नाम: पृथ्वीराज गृह संख्या : 122 उम्र : 32 लिंग : पुरुष	फोटो उपलब्ध
480	SNE0868802	निर्वाचक का नाम : मंजु पति का नाम: राजकुमार गृह संख्या : 122 उम्र : 30 लिंग : महिला	फोटो उपलब्ध	481	SNE1102466	निर्वाचक का नाम : भेरु पिता का नाम: लेहरु गृह संख्या : 122 उम्र : 27 लिंग : पुरुष	फोटो उपलब्ध	482	SNE1882356	निर्वाचक का नाम : नारायण लाल पिता का नाम: बद्री लाल गृह संख्या : 122 उम्र : 19 लिंग : पुरुष	फोटो उपलब्ध
483	RJ/20/152/435403	निर्वाचक का नाम : देवजी पिता का नाम: भेरा गृह संख्या : 123 उम्र : 84 लिंग : पुरुष	फोटो उपलब्ध	484	RJ/20/152/435404	निर्वाचक का नाम : बदाम पति का नाम: देवजी गृह संख्या : 123 उम्र : 82 लिंग : महिला	फोटो उपलब्ध	485	RJ/20/152/435406	निर्वाचक का नाम : डालू पिता का नाम: भेरा गृह संख्या : 123 उम्र : 79 लिंग : पुरुष	फोटो उपलब्ध
486	KDY1088624	निर्वाचक का नाम : गिरधारी पिता का नाम: भेरा गृह संख्या : 123 उम्र : 76 लिंग : पुरुष	फोटो उपलब्ध	487	RJ/20/152/435409	निर्वाचक का नाम : बरजी पति का नाम: गिरधारी गृह संख्या : 123 उम्र : 74 लिंग : महिला	फोटो उपलब्ध	488	SNE0414953	निर्वाचक का नाम : नानी पति का नाम: प्यारा गृह संख्या : 123 उम्र : 72 लिंग : महिला	फोटो उपलब्ध
489	RJ/20/152/435413	निर्वाचक का नाम : गंगा पति का नाम: शंकर गृह संख्या : 123 उम्र : 68 लिंग : महिला	फोटो उपलब्ध	490	SNE0414938	निर्वाचक का नाम : चांदी पति का नाम: बद्री गृह संख्या : 123 उम्र : 64 लिंग : महिला	फोटो उपलब्ध	491	RJ/20/152/435140	निर्वाचक का नाम : सुखा पिता का नाम: लालू गृह संख्या : 123 उम्र : 55 लिंग : पुरुष	फोटो उपलब्ध
492	RJ/20/152/435410	निर्वाचक का नाम : रतन पिता का नाम: गिरधारी गृह संख्या : 123 उम्र : 54 लिंग : पुरुष	फोटो उपलब्ध	493	RJ/20/152/435408	निर्वाचक का नाम : प्रेमी पति का नाम: सुखा गृह संख्या : 123 उम्र : 52 लिंग : महिला	फोटो उपलब्ध	494	RJ/20/152/435411	निर्वाचक का नाम : पुष्या पति का नाम: रतन गृह संख्या : 123 उम्र : 52 लिंग : महिला	फोटो उपलब्ध
495	SNE0084921	निर्वाचक का नाम : सीता पति का नाम: प्रकाश गृह संख्या : 123 उम्र : 42 लिंग : महिला	फोटो उपलब्ध	496	KDY1088632	निर्वाचक का नाम : प्रकाश पिता का नाम: गिरधारी गृह संख्या : 123 उम्र : 42 लिंग : पुरुष	फोटो उपलब्ध	497	SNE0414987	निर्वाचक का नाम : नारायण लाल पिता का नाम: शंकरलाल गृह संख्या : 123 उम्र : 38 लिंग : पुरुष	फोटो उपलब्ध

498	SNE0414995	निर्वाचक का नाम : सीमा पति का नाम: नारायणलाल गृह संख्या : 123 उम्र : 37 लिंग : महिला	499	SNE0414979	निर्वाचक का नाम : किशनलाल पिता का नाम: बद्रीलाल गृह संख्या : 123 उम्र : 36 लिंग : पुरुष	500	SNE0585778	निर्वाचक का नाम : पुष्पा पति का नाम: किशनलाल गृह संख्या : 123 उम्र : 34 लिंग : महिला
501	SNE0936831	निर्वाचक का नाम : कालूराम पिता का नाम: बद्री लाल गृह संख्या : 123 उम्र : 29 लिंग : पुरुष	502	SNE0936849	निर्वाचक का नाम : नरेश कुमार पिता का नाम: रतनलाल गृह संख्या : 123 उम्र : 29 लिंग : पुरुष	503	SNE1102516	निर्वाचक का नाम : करण जाट पिता का नाम: सुख गृह संख्या : 123 उम्र : 29 लिंग : पुरुष
504	SNE1102508	निर्वाचक का नाम : पिटु पति का नाम: कालू गृह संख्या : 123 उम्र : 27 लिंग : महिला	505	SNE1338011	निर्वाचक का नाम : राजू लाल पिता का नाम: बद्री गृह संख्या : 123 उम्र : 25 लिंग : पुरुष	506	SNE1387901	निर्वाचक का नाम : मनीषा पति का नाम: कालू गृह संख्या : 123 उम्र : 25 लिंग : महिला
507	SNE1876150	निर्वाचक का नाम : सुमित पिता का नाम: नारायण लाल गृह संख्या : 123 उम्र : 19 लिंग : पुरुष	508	RJ/20/152/435073	निर्वाचक का नाम : प्यारी पिता का नाम: धना गृह संख्या : 124 उम्र : 74 लिंग : महिला	509	KDY1313162	निर्वाचक का नाम : शांतिलाल पिता का नाम: बंशीलाल गृह संख्या : 125 उम्र : 70 लिंग : पुरुष
510	KDY1327790	निर्वाचक का नाम : कान्ता पति का नाम: शांतिलाल गृह संख्या : 125 उम्र : 65 लिंग : महिला	511	KDY1327808	निर्वाचक का नाम : विनोदकुमार पिता का नाम: शान्तिलाल गृह संख्या : 125 उम्र : 40 लिंग : पुरुष	512	SNE1222686	निर्वाचक का नाम : निधी पति का नाम: विनोद गृह संख्या : 125 उम्र : 30 लिंग : महिला
513	RJ/20/152/435399	निर्वाचक का नाम : नन्दू पति का नाम: बरदु गृह संख्या : 130 उम्र : 78 लिंग : महिला	514	RJ/20/152/435400	निर्वाचक का नाम : रामेश्वर पिता का नाम: बरदु गृह संख्या : 130 उम्र : 66 लिंग : पुरुष	515	KDY1088657	निर्वाचक का नाम : लादी पति का नाम: रामेश्वर गृह संख्या : 130 उम्र : 64 लिंग : महिला
516	SNE1801299	निर्वाचक का नाम : उदय लाल पिता का नाम: रामेश्वर गृह संख्या : 130 उम्र : 20 लिंग : पुरुष	517	RJ/20/152/435068	निर्वाचक का नाम : बदाम पति का नाम: बालूराम गृह संख्या : 131 उम्र : 62 लिंग : महिला	518	KDY1327394	निर्वाचक का नाम : सम्पत कुमार पिता का नाम: बालूराम गृह संख्या : 131 उम्र : 39 लिंग : पुरुष
519	KDY1327543	निर्वाचक का नाम : गायत्री पति का नाम: सम्पत कुमार गृह संख्या : 131 उम्र : 38 लिंग : महिला	520	SNE1880020	निर्वाचक का नाम : सूरज पिता का नाम: संपत गृह संख्या : 131 उम्र : 19 लिंग : पुरुष	521	RJ/20/152/435053	निर्वाचक का नाम : पुष्पा पति का नाम: जगदीशचन्द्र गृह संख्या : 132 उम्र : 72 लिंग : महिला
522	SNE0011924	निर्वाचक का नाम : रतनलाल पिता का नाम: जगदीशचन्द्र गृह संख्या : 132 उम्र : 40 लिंग : पुरुष	523	SNE0868810	निर्वाचक का नाम : शिखा पति का नाम: रतनलाल गृह संख्या : 132 उम्र : 37 लिंग : महिला	524	RJ/20/152/435004	निर्वाचक का नाम : गणेश पिता का नाम: माधु गृह संख्या : 136 उम्र : 84 लिंग : पुरुष
525	KDY1088673	निर्वाचक का नाम : नारायण पिता का नाम: गणेश गृह संख्या : 136 उम्र : 42 लिंग : पुरुष	526	SNE0084897	निर्वाचक का नाम : सन्तोषदेवी पति का नाम: नारायणलाल गृह संख्या : 136 उम्र : 42 लिंग : महिला	527	SNE1876424	निर्वाचक का नाम : दिनेश पिता का नाम: नारायण लाल गृह संख्या : 136 उम्र : 19 लिंग : पुरुष

528	RJ/20/152/435049	निर्वाचक का नाम : केसर पति का नाम: मांगुदास गृह संख्या : 137 उम्र : 82 लिंग : महिला	529	RJ/20/152/435047	निर्वाचक का नाम : बद्रीलाल पिता का नाम: मांगुदास गृह संख्या : 137 उम्र : 56 लिंग : पुरुष	530	KDY1190990	निर्वाचक का नाम : रतनी पति का नाम: बद्री लाल गृह संख्या : 137 उम्र : 49 लिंग : महिला
531	KDY1088681	निर्वाचक का नाम : सोहनीदेवी पति का नाम: दयाराम गृह संख्या : 139 उम्र : 75 लिंग : महिला	532	RJ/20/152/435012	निर्वाचक का नाम : रोशनलाल पिता का नाम: दयाराम गृह संख्या : 139 उम्र : 59 लिंग : पुरुष	533	RJ/20/152/435138	निर्वाचक का नाम : सम्पतीदेवी पति का नाम: रोशनलाल गृह संख्या : 139 उम्र : 55 लिंग : महिला
534	SNE1102490	निर्वाचक का नाम : सत्यनारायण पिता का नाम: रोशन गृह संख्या : 139 उम्र : 27 लिंग : पुरुष	535	SNE1532167	निर्वाचक का नाम : सीताराम पिता का नाम: रोशन लाल गृह संख्या : 139 उम्र : 23 लिंग : पुरुष	536	RJ/20/152/435124	निर्वाचक का नाम : दशरथकंवर पति का नाम: बालूसिंह गृह संख्या : 142 उम्र : 74 लिंग : महिला
537	SNE0432435	निर्वाचक का नाम : रतनसिंह पिता का नाम: भूरसिंह गृह संख्या : 142 उम्र : 64 लिंग : पुरुष	538	RJ/20/152/435125	निर्वाचक का नाम : पानकंवर पति का नाम: रतनसिंह गृह संख्या : 142 उम्र : 59 लिंग : महिला	539	RJ/20/152/435065	निर्वाचक का नाम : भेरूसिंह पिता का नाम: बालूसिंह गृह संख्या : 142 उम्र : 54 लिंग : पुरुष
540	SNE0415000	निर्वाचक का नाम : रेखाकंवर पति का नाम: भेरूसिंह गृह संख्या : 142 उम्र : 49 लिंग : महिला	541	SNE0282996	निर्वाचक का नाम : नारायणसिंह पिता का नाम: रतनसिंह गृह संख्या : 142 उम्र : 34 लिंग : पुरुष	542	SNE0974683	निर्वाचक का नाम : किका कंवर पति का नाम: नारायण सिंह गृह संख्या : 142 उम्र : 34 लिंग : महिला
543	SNE0525386	निर्वाचक का नाम : अर्जुन सिंह पिता का नाम: रतन सिंह गृह संख्या : 142 उम्र : 32 लिंग : पुरुष	544	SNE1398718	निर्वाचक का नाम : दीपक पिता का नाम: भेरू गृह संख्या : 142 उम्र : 25 लिंग : पुरुष	545	SNE1532175	निर्वाचक का नाम : ज्योति कंवर पिता का नाम: भेरू सिंह गृह संख्या : 142 उम्र : 23 लिंग : महिला
546	KDY1215086	निर्वाचक का नाम : कमला पति का नाम: नारू गृह संख्या : 144 उम्र : 60 लिंग : महिला	547	SNE1482843	निर्वाचक का नाम : मोहन पिता का नाम: बक्षु राम गृह संख्या : 144 उम्र : 40 लिंग : पुरुष	548	SNE1482868	निर्वाचक का नाम : सुगना पति का नाम: मोहन लाल गृह संख्या : 144 उम्र : 30 लिंग : महिला
549	SNE0525394	निर्वाचक का नाम : नोसी पति का नाम: नारायणलाल गृह संख्या : 149 उम्र : 49 लिंग : महिला	550	KDY1191014	निर्वाचक का नाम : नारायण पिता का नाम: हीरा गृह संख्या : 149 उम्र : 48 लिंग : पुरुष	551	SNE1222587	निर्वाचक का नाम : देऊ पति का नाम: भेरू गृह संख्या : 149 उम्र : 31 लिंग : महिला
552	SNE1102474	निर्वाचक का नाम : भेरू पिता का नाम: नारायण गृह संख्या : 149 उम्र : 28 लिंग : पुरुष	553	SNE1222553	निर्वाचक का नाम : विनोद पिता का नाम: नारायण गृह संख्या : 149 उम्र : 28 लिंग : पुरुष	554	RJ/20/152/435421	निर्वाचक का नाम : नोसी पति का नाम: शंकर गृह संख्या : 150 उम्र : 72 लिंग : महिला
555	RJ/20/152/435126	निर्वाचक का नाम : नोसी पति का नाम: देवजी गृह संख्या : 150 उम्र : 68 लिंग : महिला	556	KDY1088767	निर्वाचक का नाम : गोवर्धन पिता का नाम: शंकर गृह संख्या : 150 उम्र : 42 लिंग : पुरुष	557	SNE0012021	निर्वाचक का नाम : माया पति का नाम: गोवर्धन गृह संख्या : 150 उम्र : 42 लिंग : महिला

558 निर्वाचक का नाम : रेखा पिता का नाम: देव जी गृह संख्या : 150 उम्र : 28 लिंग : महिला	SNE1102433 फोटो उपलब्ध	559 निर्वाचक का नाम : पूजा पिता का नाम: देवजी गृह संख्या : 150 उम्र : 23 लिंग : महिला	SNE1532233 फोटो उपलब्ध	560 निर्वाचक का नाम : शंकर पिता का नाम: किसन गृह संख्या : 151 उम्र : 65 लिंग : महिला	RJ/20/152/435424 फोटो उपलब्ध
561 निर्वाचक का नाम : गीता पति का नाम: मदन गृह संख्या : 151 उम्र : 42 लिंग : महिला	KDY1088715 फोटो उपलब्ध	562 निर्वाचक का नाम : मदन पिता का नाम: किशन गृह संख्या : 151 उम्र : 42 लिंग : पुरुष	KDY1088707 फोटो उपलब्ध	563 निर्वाचक का नाम : मुकेश पिता का नाम: किशनलाल गृह संख्या : 151 उम्र : 36 लिंग : पुरुष	SNE0525402 फोटो उपलब्ध
564 निर्वाचक का नाम : केलाशी पति का नाम: मुकेश कुमार गृह संख्या : 151 उम्र : 35 लिंग : महिला	SNE0525410 फोटो उपलब्ध	565 निर्वाचक का नाम : जवारू पिता का नाम: कजोड गृह संख्या : 153 उम्र : 84 लिंग : पुरुष	RJ/20/152/435427 फोटो उपलब्ध	566 निर्वाचक का नाम : पारसी पति का नाम: रतन गृह संख्या : 153 उम्र : 42 लिंग : महिला	KDY1088723 फोटो उपलब्ध
567 निर्वाचक का नाम : रतन पिता का नाम: जवारू गृह संख्या : 153 उम्र : 42 लिंग : पुरुष	KDY1088731 फोटो उपलब्ध	568 निर्वाचक का नाम : पिंकी पति का नाम: कैलाश गृह संख्या : 153 उम्र : 21 लिंग : महिला	SNE1814003 फोटो उपलब्ध	569 निर्वाचक का नाम : मोहन पिता का नाम: गोपी गृह संख्या : 154 उम्र : 69 लिंग : पुरुष	KDY1191048 फोटो उपलब्ध
570 निर्वाचक का नाम : शंकर पति का नाम: मोहन गृह संख्या : 154 उम्र : 64 लिंग : महिला	KDY1191055 फोटो उपलब्ध	571 निर्वाचक का नाम : रतन लाल पिता का नाम: मोहन लाल गृह संख्या : 154 उम्र : 39 लिंग : पुरुष	SNE0759183 फोटो उपलब्ध	572 निर्वाचक का नाम : काली देवी पति का नाम: रतन लाल गृह संख्या : 154 उम्र : 38 लिंग : महिला	SNE0759191 फोटो उपलब्ध
573 निर्वाचक का नाम : शंकर पिता का नाम: गोपी गृह संख्या : 155 उम्र : 79 लिंग : पुरुष	RJ/20/152/435429 फोटो उपलब्ध	574 निर्वाचक का नाम : सायरी पति का नाम: शंकर गृह संख्या : 155 उम्र : 74 लिंग : महिला	RJ/20/152/435430 फोटो उपलब्ध	575 निर्वाचक का नाम : रोशनलाल पिता का नाम: शंकरलाल गृह संख्या : 155 उम्र : 46 लिंग : पुरुष	KDY1313279 फोटो उपलब्ध
576 निर्वाचक का नाम : सीमा पति का नाम: रोशन गृह संख्या : 155 उम्र : 42 लिंग : महिला	KDY1191063 फोटो उपलब्ध	577 निर्वाचक का नाम : रेनू पिता का नाम: रोशन गृह संख्या : 155 उम्र : 20 लिंग : महिला	SNE1775246 फोटो उपलब्ध	578 निर्वाचक का नाम : किशन लाल पिता का नाम: रोशन लाल गृह संख्या : 155 उम्र : 19 लिंग : पुरुष	SNE1861400 फोटो उपलब्ध
579 निर्वाचक का नाम : राधा पति का नाम: भंवर गृह संख्या : 156 उम्र : 56 लिंग : महिला	KDY1088764 फोटो उपलब्ध	580 निर्वाचक का नाम : रामेश्वर पिता का नाम: जोधा गृह संख्या : 156 उम्र : 42 लिंग : पुरुष	KDY1088756 फोटो उपलब्ध	581 निर्वाचक का नाम : कमला पति का नाम: रामेश्वर गृह संख्या : 156 उम्र : 39 लिंग : महिला	SNE0525428 फोटो उपलब्ध
582 निर्वाचक का नाम : राजूलाल पिता का नाम: भंवरलाल गृह संख्या : 156 उम्र : 34 लिंग : पुरुष	SNE0525436 फोटो उपलब्ध	583 निर्वाचक का नाम : सीता पति का नाम: राजूलाल गृह संख्या : 156 उम्र : 33 लिंग : महिला	SNE0525444 फोटो उपलब्ध	584 निर्वाचक का नाम : लादू लाल पिता का नाम: भंवरलाल गृह संख्या : 156 उम्र : 29 लिंग : पुरुष	SNE0936864 फोटो उपलब्ध
585 निर्वाचक का नाम : जेती पति का नाम: रूपा गृह संख्या : 157 उम्र : 89 लिंग : महिला	KDY1215094 फोटो उपलब्ध	586 निर्वाचक का नाम : लहरू पिता का नाम: गंगाराम गृह संख्या : 159 उम्र : 90 लिंग : पुरुष	KDY1191071 फोटो उपलब्ध	587 निर्वाचक का नाम : नन्दराम पिता का नाम: लहरू गृह संख्या : 159 उम्र : 66 लिंग : पुरुष	RJ/20/152/435435 फोटो उपलब्ध

विधान सभा क्षेत्र की संख्या व नाम : 179-सहाडा
अनुभाग की संख्या व नाम : 3-बार्हमण जाट मोहल्ला,झवरकिया

588	KDY1215102	निर्वाचक का नाम : नोसर पति का नाम: नन्दराम गृह संख्या : 159 उम्र : 64 लिंग : महिला	फोटो उपलब्ध	589	SNE0415018	निर्वाचक का नाम : रतन लाल पिता का नाम: लेहरू गृह संख्या : 159 उम्र : 54 लिंग : पुरुष	फोटो उपलब्ध	590	SNE0265744	निर्वाचक का नाम : मीना पति का नाम: रतन लाल गृह संख्या : 159 उम्र : 52 लिंग : महिला	फोटो उपलब्ध
591	RJ/20/152/435437	निर्वाचक का नाम : मीतू पिता का नाम: लहरू गृह संख्या : 159 उम्र : 52 लिंग : पुरुष	फोटो उपलब्ध	592	SNE0814806	निर्वाचक का नाम : सीता पिता का नाम: नन्दराम गृह संख्या : 159 उम्र : 43 लिंग : महिला	फोटो उपलब्ध	593	SNE1187251	निर्वाचक का नाम : सीता पति का नाम: राजेश गृह संख्या : 159 उम्र : 28 लिंग : महिला	फोटो उपलब्ध
594	SNE1187269	निर्वाचक का नाम : सीता पति का नाम: पुरण मल गृह संख्या : 159 उम्र : 27 लिंग : महिला	फोटो उपलब्ध	595	SNE1187277	निर्वाचक का नाम : सुनिता पति का नाम: सत्यनारायण गृह संख्या : 159 उम्र : 27 लिंग : महिला	फोटो उपलब्ध	596	SNE1616317	निर्वाचक का नाम : चेतन पिता का नाम: मिटू गृह संख्या : 159 उम्र : 22 लिंग : पुरुष	फोटो उपलब्ध
597	SNE1649144	निर्वाचक का नाम : भावना पिता का नाम: रतन गृह संख्या : 159 उम्र : 21 लिंग : महिला	फोटो उपलब्ध	598	SNE1864297	निर्वाचक का नाम : सोनू पिता का नाम: मिटू गृह संख्या : 159 उम्र : 21 लिंग : पुरुष	फोटो उपलब्ध	599	SNE1865773	निर्वाचक का नाम : कन्हैया पिता का नाम: रतन लाल गृह संख्या : 159 उम्र : 20 लिंग : पुरुष	फोटो उपलब्ध
600	RJ/20/152/435454	निर्वाचक का नाम : माधू पिता का नाम: डालू गृह संख्या : 166 उम्र : 59 लिंग : पुरुष	फोटो उपलब्ध	601	SNE1882588	निर्वाचक का नाम : दीपक पिता का नाम: रतन लाल गृह संख्या : 211 उम्र : 20 लिंग : पुरुष	फोटो उपलब्ध	602	SNE1880236	निर्वाचक का नाम : कोमल पिता का नाम: रतन लाल गृह संख्या : 211 उम्र : 19 लिंग : महिला	फोटो उपलब्ध
603	SNE1776251	निर्वाचक का नाम : भेरू लाल पिता का नाम: बरदी चंद गृह संख्या : 213 उम्र : 20 लिंग : पुरुष	फोटो उपलब्ध	604	SNE1894385	निर्वाचक का नाम : किशन लाल पिता का नाम: नारायण लाल गृह संख्या : 213 उम्र : 19 लिंग : पुरुष	फोटो उपलब्ध	605	SNE1389071	निर्वाचक का नाम : पूजा पति का नाम: भूरा लाल गृह संख्या : 263 उम्र : 60 लिंग : महिला	फोटो उपलब्ध

606	SNE0486373	निर्वाचक का नाम : देव पिता का नाम: देवीलाल गृह संख्या : 67 उम्र : 33 लिंग : पुरुष	फोटो उपलब्ध	607	RJ/20/152/435439	निर्वाचक का नाम : बदाम पति का नाम: डालू गृह संख्या : 160 उम्र : 89 लिंग : महिला	फोटो उपलब्ध	608	KDY1215110	निर्वाचक का नाम : अण्छी पति का नाम: भेरू गृह संख्या : 160 उम्र : 56 लिंग : महिला	फोटो उपलब्ध
609	RJ/20/152/435440	निर्वाचक का नाम : बद्री पिता का नाम: डालू गृह संख्या : 160 उम्र : 56 लिंग : पुरुष	फोटो उपलब्ध	610	SNE0415034	निर्वाचक का नाम : पारसी पति का नाम: बद्री गृह संख्या : 160 उम्र : 54 लिंग : महिला	फोटो उपलब्ध	611	KDY1313303	निर्वाचक का नाम : गिरधारी पिता का नाम: डालू गृह संख्या : 160 उम्र : 48 लिंग : पुरुष	फोटो उपलब्ध
612	SNE0525451	निर्वाचक का नाम : सुशीला पति का नाम: गिरधारी गृह संख्या : 160 उम्र : 39 लिंग : महिला	फोटो उपलब्ध	613	SNE1102532	निर्वाचक का नाम : विनोद पिता का नाम: बद्री गृह संख्या : 160 उम्र : 27 लिंग : पुरुष	फोटो उपलब्ध	614	RJ/20/152/435441	निर्वाचक का नाम : लक्ष्मण पिता का नाम: धना गृह संख्या : 161 उम्र : 69 लिंग : पुरुष	फोटो उपलब्ध
615	RJ/20/152/435442	निर्वाचक का नाम : हांसी पति का नाम: लक्ष्मण गृह संख्या : 161 उम्र : 64 लिंग : महिला	फोटो उपलब्ध	616	RJ/20/152/949065	निर्वाचक का नाम : गंगा पति का नाम: प्यारा गृह संख्या : 162 उम्र : 94 लिंग : महिला	फोटो उपलब्ध	617	SNE0415067	निर्वाचक का नाम : बक्षु पिता का नाम: केला गृह संख्या : 162 उम्र : 62 लिंग : पुरुष	फोटो उपलब्ध
618	KDY1088798	निर्वाचक का नाम : शान्ति पति का नाम: माधू गृह संख्या : 162 उम्र : 61 लिंग : महिला	फोटो उपलब्ध	619	SNE0415042	निर्वाचक का नाम : लक्ष्मण पिता का नाम: केला गृह संख्या : 162 उम्र : 60 लिंग : पुरुष	फोटो उपलब्ध	620	SNE0415075	निर्वाचक का नाम : शान्ति पति का नाम: बक्षु गृह संख्या : 162 उम्र : 59 लिंग : महिला	फोटो उपलब्ध
621	SNE0415059	निर्वाचक का नाम : रतनी पति का नाम: लक्ष्मण गृह संख्या : 162 उम्र : 59 लिंग : महिला	फोटो उपलब्ध	622	KDY1088772	निर्वाचक का नाम : देवजी पिता का नाम: नानू गृह संख्या : 162 उम्र : 42 लिंग : पुरुष	फोटो उपलब्ध	623	SNE0759225	निर्वाचक का नाम : नोसर देवी पति का नाम: देवजी गृह संख्या : 162 उम्र : 36 लिंग : महिला	फोटो उपलब्ध
624	SNE0759209	निर्वाचक का नाम : जगदीश चन्द्र पिता का नाम: नानुराम गृह संख्या : 162 उम्र : 34 लिंग : पुरुष	फोटो उपलब्ध	625	SNE0585802	निर्वाचक का नाम : सुरेश पिता का नाम: माधुलाल गृह संख्या : 162 उम्र : 33 लिंग : पुरुष	फोटो उपलब्ध	626	SNE0759217	निर्वाचक का नाम : बदाम देवी पति का नाम: जगदीश गृह संख्या : 162 उम्र : 31 लिंग : महिला	फोटो उपलब्ध
627	SNE0868828	निर्वाचक का नाम : कैलाशी पति का नाम: सुरेश गृह संख्या : 162 उम्र : 31 लिंग : महिला	फोटो उपलब्ध	628	SNE0868836	निर्वाचक का नाम : गोपाललाल पिता का नाम: माधवलाल गृह संख्या : 162 उम्र : 30 लिंग : पुरुष	फोटो उपलब्ध	629	SNE1102557	निर्वाचक का नाम : गोपाल पिता का नाम: बक्षु गृह संख्या : 162 उम्र : 28 लिंग : पुरुष	फोटो उपलब्ध
630	SNE1102540	निर्वाचक का नाम : मीना पति का नाम: गोपाल गृह संख्या : 162 उम्र : 27 लिंग : महिला	फोटो उपलब्ध	631	RJ/20/152/435446	निर्वाचक का नाम : सुन्दर पति का नाम: मांगु गृह संख्या : 163 उम्र : 89 लिंग : महिला	फोटो उपलब्ध	632	SNE0710863	निर्वाचक का नाम : शंकरलाल पिता का नाम: हासुलाल गृह संख्या : 163 उम्र : 68 लिंग : पुरुष	फोटो उपलब्ध
633	SNE0868844	निर्वाचक का नाम : शांता पति का नाम: शंकरलाल गृह संख्या : 163 उम्र : 66 लिंग : महिला	फोटो उपलब्ध	634	SNE0868851	निर्वाचक का नाम : गेरू लाल पिता का नाम: हांसू गृह संख्या : 163 उम्र : 63 लिंग : पुरुष	फोटो उपलब्ध	635	SNE0868869	निर्वाचक का नाम : चांदी पति का नाम: गेरूलाल गृह संख्या : 163 उम्र : 61 लिंग : महिला	फोटो उपलब्ध

636	KDY1313329	निर्वाचक का नाम : हगामी पति का नाम: पना गृह संख्या : 163 उम्र : 59 लिंग : महिला	फोटो उपलब्ध	637	SNE0585786	निर्वाचक का नाम : सुरेश पिता का नाम: पन्नालाल गृह संख्या : 163 उम्र : 35 लिंग : पुरुष	फोटो उपलब्ध	638	SNE0585794	निर्वाचक का नाम : पुष्पा पति का नाम: सुरेश गृह संख्या : 163 उम्र : 34 लिंग : महिला	फोटो उपलब्ध
639	SNE1478650	निर्वाचक का नाम : सत्यनारायण पिता का नाम: पन्ना गृह संख्या : 163 उम्र : 25 लिंग : पुरुष	फोटो उपलब्ध	640	SNE1687581	निर्वाचक का नाम : पुष्पा पति का नाम: सत्यनारायण गृह संख्या : 163 उम्र : 23 लिंग : महिला	फोटो उपलब्ध	641	RJ/20/152/435448	निर्वाचक का नाम : नंदू पति का नाम: उदा गृह संख्या : 164 उम्र : 69 लिंग : महिला	फोटो उपलब्ध
642	KDY1215136	निर्वाचक का नाम : लादू पिता का नाम: उदा गृह संख्या : 164 उम्र : 43 लिंग : पुरुष	फोटो उपलब्ध	643	KDY1215128	निर्वाचक का नाम : रतनी पति का नाम: लादू गृह संख्या : 164 उम्र : 42 लिंग : महिला	फोटो उपलब्ध	644	SNE1605997	निर्वाचक का नाम : राधेश्याम पिता का नाम: लादू गृह संख्या : 164 उम्र : 22 लिंग : पुरुष	फोटो उपलब्ध
645	RJ/20/152/435445	निर्वाचक का नाम : देऊ पति का नाम: रूपा गृह संख्या : 165 उम्र : 64 लिंग : महिला	फोटो उपलब्ध	646	RJ/20/152/435451	निर्वाचक का नाम : हीरा पिता का नाम: डालू गृह संख्या : 165 उम्र : 61 लिंग : पुरुष	फोटो उपलब्ध	647	KDY1088806	निर्वाचक का नाम : गंगा पति का नाम: हीरा गृह संख्या : 165 उम्र : 58 लिंग : महिला	फोटो उपलब्ध
648	SNE1903277	निर्वाचक का नाम : शान्तिलाल पिता का नाम: डालू गृह संख्या : 165 उम्र : 55 लिंग : पुरुष	फोटो उपलब्ध	649	KDY1088814	निर्वाचक का नाम : प्रेमी पति का नाम: शान्तिलाल गृह संख्या : 165 उम्र : 52 लिंग : महिला	फोटो उपलब्ध	650	SNE0415083	निर्वाचक का नाम : प्रभू लाल पिता का नाम: रूपा गृह संख्या : 165 उम्र : 44 लिंग : पुरुष	फोटो उपलब्ध
651	SNE0974691	निर्वाचक का नाम : लादुलाल पिता का नाम: रूपलाल गृह संख्या : 165 उम्र : 33 लिंग : पुरुष	फोटो उपलब्ध	652	SNE0585810	निर्वाचक का नाम : प्रकाश चन्द पिता का नाम: रूपा गृह संख्या : 165 उम्र : 32 लिंग : पुरुष	फोटो उपलब्ध	653	SNE1292945	निर्वाचक का नाम : राम पाल पिता का नाम: हीरा गृह संख्या : 165 उम्र : 26 लिंग : पुरुष	फोटो उपलब्ध
654	SNE1219369	निर्वाचक का नाम : ममता पति का नाम: प्रकाश गृह संख्या : 165 उम्र : 26 लिंग : महिला	फोटो उपलब्ध	655	SNE1478783	निर्वाचक का नाम : कन्हैया लाल पिता का नाम: शांति लाल गृह संख्या : 165 उम्र : 24 लिंग : पुरुष	फोटो उपलब्ध	656	KDY1191089	निर्वाचक का नाम : चुनी पिता का नाम: प्रताप गृह संख्या : 166 उम्र : 70 लिंग : महिला	फोटो उपलब्ध
657	SNE1831270	निर्वाचक का नाम : आशा कुमारी पति का नाम: कन्हैया गृह संख्या : 210 उम्र : 20 लिंग : महिला	फोटो उपलब्ध								

658	RJ/20/152/435455	निर्वाचक का नाम : बंदी पिता का नाम: ज्वारू गृह संख्या : 167 उम्र : 62 लिंग : पुरुष	फोटो उपलब्ध	659	RJ/20/152/435150	निर्वाचक का नाम : छाऊ पति का नाम: बंदी गृह संख्या : 167 उम्र : 59 लिंग : महिला	फोटो उपलब्ध	660	SNE0585828	निर्वाचक का नाम : देवी लाल पिता का नाम: बंदीलाल गृह संख्या : 167 उम्र : 37 लिंग : पुरुष	फोटो उपलब्ध
661	SNE0642579	निर्वाचक का नाम : मुकेश पिता का नाम: बंदी लाल गृह संख्या : 167 उम्र : 33 लिंग : पुरुष	फोटो उपलब्ध	662	SNE1219344	निर्वाचक का नाम : प्रेमी देवी पति का नाम: मुकेश गृह संख्या : 167 उम्र : 31 लिंग : महिला	फोटो उपलब्ध	663	SNE1219351	निर्वाचक का नाम : कैलाशी पति का नाम: देवी लाल गृह संख्या : 167 उम्र : 27 लिंग : महिला	फोटो उपलब्ध
664	SNE1222660	निर्वाचक का नाम : मनोज पिता का नाम: बंदी गृह संख्या : 167 उम्र : 26 लिंग : पुरुष	फोटो उपलब्ध	665	SNE1498500	निर्वाचक का नाम : ललिता पति का नाम: मनोज गृह संख्या : 167 उम्र : 24 लिंग : महिला	फोटो उपलब्ध	666	SNE1532274	निर्वाचक का नाम : सुरेश पिता का नाम: बंदी गृह संख्या : 167 उम्र : 23 लिंग : पुरुष	फोटो उपलब्ध
667	RJ/20/152/435014	निर्वाचक का नाम : भगवानलाल पिता का नाम: ज्वारू गृह संख्या : 168 उम्र : 66 लिंग : पुरुष	फोटो उपलब्ध	668	RJ/20/152/435043	निर्वाचक का नाम : प्यारी पति का नाम: भगवानलाल गृह संख्या : 168 उम्र : 64 लिंग : महिला	फोटो उपलब्ध	669	SNE0345157	निर्वाचक का नाम : राजेश पिता का नाम: भगवान लाल गृह संख्या : 168 उम्र : 36 लिंग : पुरुष	फोटो उपलब्ध
670	SNE1390764	निर्वाचक का नाम : घनश्याम लाल पिता का नाम: भगवान लाल गृह संख्या : 168 उम्र : 34 लिंग : पुरुष	फोटो उपलब्ध	671	SNE1328210	निर्वाचक का नाम : नानी देवी पति का नाम: राजेश गृह संख्या : 168 उम्र : 30 लिंग : महिला	फोटो उपलब्ध	672	SNE1639160	निर्वाचक का नाम : मीनाक्षी पति का नाम: घनश्याम लाल गृह संख्या : 168 उम्र : 24 लिंग : महिला	फोटो उपलब्ध
673	RJ/20/152/435176	निर्वाचक का नाम : कमला पति का नाम: प्रहलाद गृह संख्या : 169 उम्र : 60 लिंग : महिला	फोटो उपलब्ध	674	SNE1398767	निर्वाचक का नाम : रतन लाल पिता का नाम: प्रहलाद गृह संख्या : 169 उम्र : 25 लिंग : पुरुष	फोटो उपलब्ध	675	KDY1313345	निर्वाचक का नाम : रामेश्वर पिता का नाम: मांगु गृह संख्या : 170 उम्र : 69 लिंग : पुरुष	फोटो उपलब्ध
676	KDY1313352	निर्वाचक का नाम : सोहनी पति का नाम: रामेश्वर गृह संख्या : 170 उम्र : 64 लिंग : महिला	फोटो उपलब्ध	677	SNE0642595	निर्वाचक का नाम : सुन्दर देवी पति का नाम: रोशन लाल गृह संख्या : 170 उम्र : 41 लिंग : महिला	फोटो उपलब्ध	678	SNE0868893	निर्वाचक का नाम : राजूलाल पिता का नाम: रामेश्वरलाल गृह संख्या : 170 उम्र : 41 लिंग : पुरुष	फोटो उपलब्ध
679	SNE0868877	निर्वाचक का नाम : शान्ति लाल पिता का नाम: रामेश्वरलाल गृह संख्या : 170 उम्र : 39 लिंग : पुरुष	फोटो उपलब्ध	680	SNE0868885	निर्वाचक का नाम : धापू पति का नाम: शान्ति लाल गृह संख्या : 170 उम्र : 36 लिंग : महिला	फोटो उपलब्ध	681	KDY1313360	निर्वाचक का नाम : लहरी पति का नाम: देवजी गृह संख्या : 172 उम्र : 74 लिंग : महिला	फोटो उपलब्ध
682	SNE0868901	निर्वाचक का नाम : राजूलाल पिता का नाम: लेहलाल गृह संख्या : 172 उम्र : 37 लिंग : पुरुष	फोटो उपलब्ध	683	SNE0868919	निर्वाचक का नाम : राधा पति का नाम: राजूलाल गृह संख्या : 172 उम्र : 35 लिंग : महिला	फोटो उपलब्ध	684	RJ/20/152/435456	निर्वाचक का नाम : डाली पति का नाम: नारायण गृह संख्या : 174 उम्र : 79 लिंग : महिला	फोटो उपलब्ध
685	KDY1088822	निर्वाचक का नाम : लादु पिता का नाम: नारायण गृह संख्या : 174 उम्र : 53 लिंग : पुरुष	फोटो उपलब्ध	686	KDY1088830	निर्वाचक का नाम : सोवनी पति का नाम: लादु गृह संख्या : 174 उम्र : 52 लिंग : महिला	फोटो उपलब्ध	687	RJ/20/152/435085	निर्वाचक का नाम : देऊ पति का नाम: भैरू गृह संख्या : 175 उम्र : 76 लिंग : महिला	फोटो उपलब्ध

688	KDY1088848	निर्वाचक का नाम : देवीलाल पिता का नाम: भैरू गृह संख्या : 175 उम्र : 57 लिंग : पुरुष	फोटो उपलब्ध	689	KDY1088855	निर्वाचक का नाम : रतनी पति का नाम: देवीलाल गृह संख्या : 175 उम्र : 55 लिंग : महिला	फोटो उपलब्ध	690	SNE1222595	निर्वाचक का नाम : राजू पिता का नाम: देवी लाल गृह संख्या : 175 उम्र : 26 लिंग : पुरुष	फोटो उपलब्ध
691	SNE1890698	निर्वाचक का नाम : लक्ष्मी पति का नाम: राजु गृह संख्या : 175 उम्र : 26 लिंग : महिला	फोटो उपलब्ध	692	RJ/20/152/435466	निर्वाचक का नाम : रतन पिता का नाम: दला गृह संख्या : 177 उम्र : 64 लिंग : पुरुष	फोटो उपलब्ध	693	RJ/20/152/435089	निर्वाचक का नाम : गंगा पति का नाम: रतन गृह संख्या : 177 उम्र : 61 लिंग : महिला	फोटो उपलब्ध
694	SNE0525469	निर्वाचक का नाम : सम्पतलाल पिता का नाम: रतनलाल गृह संख्या : 177 उम्र : 33 लिंग : पुरुष	फोटो उपलब्ध	695	SNE0868927	निर्वाचक का नाम : माया पति का नाम: सम्पत लाल गृह संख्या : 177 उम्र : 31 लिंग : महिला	फोटो उपलब्ध	696	KDY1088889	निर्वाचक का नाम : चांदी पति का नाम: देवजी गृह संख्या : 179 उम्र : 72 लिंग : महिला	फोटो उपलब्ध
697	KDY1088871	निर्वाचक का नाम : रतनी पति का नाम: देवी लाल गृह संख्या : 179 उम्र : 46 लिंग : महिला	फोटो उपलब्ध	698	KDY1088863	निर्वाचक का नाम : देवी लाल पिता का नाम: देवजी गृह संख्या : 179 उम्र : 46 लिंग : पुरुष	फोटो उपलब्ध	699	SNE0327163	निर्वाचक का नाम : मदन पिता का नाम: देवजी गृह संख्या : 179 उम्र : 42 लिंग : पुरुष	फोटो उपलब्ध
700	SNE1699073	निर्वाचक का नाम : कमलेश पिता का नाम: देवी लाल गृह संख्या : 179 उम्र : 21 लिंग : पुरुष	फोटो उपलब्ध	701	SNE1896273	निर्वाचक का नाम : पिन्दू पिता का नाम: देवी लाल गृह संख्या : 179 उम्र : 19 लिंग : पुरुष	फोटो उपलब्ध	702	RJ/20/152/435467	निर्वाचक का नाम : गदु पति का नाम: रामचन्द्र गृह संख्या : 181 उम्र : 74 लिंग : महिला	फोटो उपलब्ध
703	SNE1222603	निर्वाचक का नाम : लादी पति का नाम: सांवरा गृह संख्या : 181 उम्र : 37 लिंग : महिला	फोटो उपलब्ध	704	SNE0345165	निर्वाचक का नाम : सांवरा पति का नाम: रामचन्द्र गृह संख्या : 181 उम्र : 34 लिंग : पुरुष	फोटो उपलब्ध	705	SNE1102573	निर्वाचक का नाम : भेरी माता का नाम: गदु गृह संख्या : 181 उम्र : 28 लिंग : महिला	फोटो उपलब्ध
706	RJ/20/152/435468	निर्वाचक का नाम : मांगू पिता का नाम: भागू गृह संख्या : 187 उम्र : 82 लिंग : पुरुष	फोटो उपलब्ध	707	KDY1191113	निर्वाचक का नाम : देऊ पति का नाम: मांगू गृह संख्या : 187 उम्र : 79 लिंग : महिला	फोटो उपलब्ध	708	KDY1313386	निर्वाचक का नाम : सीता पति का नाम: किसन गृह संख्या : 187 उम्र : 52 लिंग : महिला	फोटो उपलब्ध
709	SNE0585836	निर्वाचक का नाम : किशनलाल पिता का नाम: मांगीलाल गृह संख्या : 187 उम्र : 52 लिंग : पुरुष	फोटो उपलब्ध	710	KDY1191139	निर्वाचक का नाम : रामेश्वर पिता का नाम: मांगू गृह संख्या : 187 उम्र : 49 लिंग : पुरुष	फोटो उपलब्ध	711	KDY1313378	निर्वाचक का नाम : रतनी पति का नाम: रामेश्वर गृह संख्या : 187 उम्र : 42 लिंग : महिला	फोटो उपलब्ध
712	SNE0936880	निर्वाचक का नाम : शांति लाल पिता का नाम: मांगी लाल गृह संख्या : 187 उम्र : 41 लिंग : पुरुष	फोटो उपलब्ध	713	SNE0936898	निर्वाचक का नाम : गणी देवी पति का नाम: शांति लाल गृह संख्या : 187 उम्र : 39 लिंग : महिला	फोटो उपलब्ध	714	SNE1601145	निर्वाचक का नाम : मुकेश पिता का नाम: किशन गृह संख्या : 187 उम्र : 22 लिंग : पुरुष	फोटो उपलब्ध
715	SNE1868462	निर्वाचक का नाम : मनीषा पिता का नाम: किशन गृह संख्या : 187 उम्र : 20 लिंग : महिला	फोटो उपलब्ध	716	KDY1313394	निर्वाचक का नाम : देवीलाल पिता का नाम: मोहन गृह संख्या : 188 उम्र : 50 लिंग : पुरुष	फोटो उपलब्ध	717	KDY1191147	निर्वाचक का नाम : केसर पति का नाम: देवी लाल गृह संख्या : 188 उम्र : 42 लिंग : महिला	फोटो उपलब्ध

718	SNE1887611	निर्वाचक का नाम : कृष्णा पिता का नाम: देवी लाल गृह संख्या : 188 उम्र : 23 लिंग : महिला	719	SNE1601798	निर्वाचक का नाम : पूरन पिता का नाम: देवी लाल गृह संख्या : 188 उम्र : 22 लिंग : पुरुष	720	RJ/20/152/435149	निर्वाचक का नाम : नाराणी पति का नाम: जगदीश गृह संख्या : 189 उम्र : 64 लिंग : महिला
721	KDY1215144	निर्वाचक का नाम : राधेश्याम पिता का नाम: जगदीश गृह संख्या : 189 उम्र : 42 लिंग : पुरुष	722	SNE0265546	निर्वाचक का नाम : सीमा पति का नाम: राधेश्याम गृह संख्या : 189 उम्र : 42 लिंग : महिला	723	SNE0726505	निर्वाचक का नाम : गोपाल पिता का नाम: जगदीश गृह संख्या : 189 उम्र : 36 लिंग : पुरुष
724	SNE0759233	निर्वाचक का नाम : सागर पति का नाम: गोपाल गृह संख्या : 189 उम्र : 35 लिंग : महिला	725	SNE1890805	निर्वाचक का नाम : पवन पिता का नाम: राधेश्याम गृह संख्या : 189 उम्र : 20 लिंग : पुरुष	726	SNE0952259	निर्वाचक का नाम : मुन्नी देवी पति का नाम: मदन लाल गृह संख्या : 190 उम्र : 51 लिंग : महिला
727	SNE0936906	निर्वाचक का नाम : मदनलाल पिता का नाम: राम लाल गृह संख्या : 190 उम्र : 48 लिंग : पुरुष	728	KDY1191162	निर्वाचक का नाम : सीता पति का नाम: श्रवण गृह संख्या : 190 उम्र : 42 लिंग : महिला	729	SNE0952267	निर्वाचक का नाम : नरेश पिता का नाम: मदन लाल गृह संख्या : 190 उम्र : 33 लिंग : पुरुष
730	SNE0936914	निर्वाचक का नाम : संजु देवी पति का नाम: नरेश गृह संख्या : 190 उम्र : 29 लिंग : महिला	731	SNE1864107	निर्वाचक का नाम : महावीर पिता का नाम: श्रवण गृह संख्या : 190 उम्र : 19 लिंग : पुरुष	732	SNE1102615	निर्वाचक का नाम : राहुल पिता का नाम: लालु गृह संख्या : 191 उम्र : 27 लिंग : पुरुष
733	RJ/20/152/435135	निर्वाचक का नाम : भूरा पिता का नाम: जगरूप गृह संख्या : 192 उम्र : 94 लिंग : पुरुष	734	RJ/20/152/435111	निर्वाचक का नाम : प्यारी पति का नाम: भूरा गृह संख्या : 192 उम्र : 89 लिंग : महिला	735	RJ/20/152/435460	निर्वाचक का नाम : धना पिता का नाम: नाथु गृह संख्या : 193 उम्र : 72 लिंग : पुरुष
736	RJ/20/152/435112	निर्वाचक का नाम : रतनी पति का नाम: धना गृह संख्या : 193 उम्र : 69 लिंग : महिला	737	SNE0952275	निर्वाचक का नाम : नाराणी पिता का नाम: धना गृह संख्या : 193 उम्र : 48 लिंग : महिला	738	SNE0710905	निर्वाचक का नाम : मदनलाल पिता का नाम: श्रवण गृह संख्या : 193 उम्र : 35 लिंग : पुरुष
739	SNE1001460	निर्वाचक का नाम : देवी लाल पिता का नाम: भोनी राम गृह संख्या : 193 उम्र : 28 लिंग : पुरुष	740	SNE1594019	निर्वाचक का नाम : कमलेश अन्य: देवी लाल गृह संख्या : 193 उम्र : 23 लिंग : पुरुष	741	SNE0710913	निर्वाचक का नाम : राधादेवी पति का नाम: मदनलाल गृह संख्या : 193अ उम्र : 35 लिंग : महिला
742	KDY1088913	निर्वाचक का नाम : नंगजी पिता का नाम: नाथु गृह संख्या : 194 उम्र : 79 लिंग : पुरुष	743	RJ/20/152/435166	निर्वाचक का नाम : पनु पति का नाम: नंगजी गृह संख्या : 194 उम्र : 74 लिंग : महिला	744	KDY1088921	निर्वाचक का नाम : रतन लाल पिता का नाम: नंगजी गृह संख्या : 194 उम्र : 42 लिंग : पुरुष
745	SNE0415091	निर्वाचक का नाम : रतनी पति का नाम: रतनलाल गृह संख्या : 194 उम्र : 38 लिंग : महिला	746	RJ/20/152/435096	निर्वाचक का नाम : केशी पति का नाम: रामा गृह संख्या : 196 उम्र : 76 लिंग : महिला	747	KDY1088939	निर्वाचक का नाम : चम्पा पिता का नाम: होक्मा गृह संख्या : 196 उम्र : 64 लिंग : पुरुष

748	RJ/20/152/435102	निर्वाचक का नाम : लहरी पति का नाम: चम्पा गृह संख्या : 196 उम्र : 61 लिंग : महिला	749	KDY1088947	निर्वाचक का नाम : शंकर पिता का नाम: रामा गृह संख्या : 196 उम्र : 55 लिंग : पुरुष	750	KDY1313410	निर्वाचक का नाम : राजी पति का नाम: शंकर गृह संख्या : 196 उम्र : 52 लिंग : महिला
751	SNE0525477	निर्वाचक का नाम : राजूलाल पिता का नाम: चम्पालाल गृह संख्या : 196 उम्र : 37 लिंग : पुरुष	752	SNE0525493	निर्वाचक का नाम : सत्यनारायण पिता का नाम: चम्पालाल गृह संख्या : 196 उम्र : 32 लिंग : पुरुष	753	SNE0525485	निर्वाचक का नाम : पारसी पति का नाम: राजूलाल गृह संख्या : 196 उम्र : 32 लिंग : महिला
754	SNE0710889	निर्वाचक का नाम : नोसरदेवी पति का नाम: सत्यनारायण गृह संख्या : 196 उम्र : 31 लिंग : महिला	755	SNE1498559	निर्वाचक का नाम : कालू राम पिता का नाम: शंकर लाल गृह संख्या : 196 उम्र : 23 लिंग : पुरुष	756	KDY1313428	निर्वाचक का नाम : बालू पिता का नाम: नारू गृह संख्या : 197 उम्र : 62 लिंग : पुरुष
757	RJ/20/152/435095	निर्वाचक का नाम : श्यामु पति का नाम: बालू गृह संख्या : 197 उम्र : 59 लिंग : महिला	758	KDY2025963	निर्वाचक का नाम : लक्ष्मणलाल पिता का नाम: बालुराम गृह संख्या : 197 उम्र : 40 लिंग : पुरुष	759	SNE0952283	निर्वाचक का नाम : कैलाशी देवी पति का नाम: लक्ष्मण लाल गृह संख्या : 197 उम्र : 36 लिंग : महिला
760	SNE0525501	निर्वाचक का नाम : शिवलाल पिता का नाम: बालुराम गृह संख्या : 197 उम्र : 34 लिंग : पुरुष	761	SNE0525519	निर्वाचक का नाम : लीला पति का नाम: शिवलाल गृह संख्या : 197 उम्र : 32 लिंग : महिला	762	RJ/20/152/435010	निर्वाचक का नाम : सोहन पिता का नाम: छोंगा गृह संख्या : 198 उम्र : 69 लिंग : पुरुष
763	RJ/20/152/435097	निर्वाचक का नाम : केशी पति का नाम: सोहन गृह संख्या : 198 उम्र : 67 लिंग : महिला	764	KDY1215151	निर्वाचक का नाम : प्यारी पति का नाम: गोरू गृह संख्या : 198 उम्र : 64 लिंग : महिला	765	SNE0936922	निर्वाचक का नाम : कालूलाल पिता का नाम: गौरी शंकर गृह संख्या : 198 उम्र : 29 लिंग : पुरुष
766	SNE1102623	निर्वाचक का नाम : लीला पति का नाम: कालु गृह संख्या : 198 उम्र : 28 लिंग : महिला	767	SNE1378801	निर्वाचक का नाम : देवजी पिता का नाम: सोहन गृह संख्या : 198 उम्र : 25 लिंग : पुरुष	768	KDY1313436	निर्वाचक का नाम : किसन पिता का नाम: लालूराम गृह संख्या : 199 उम्र : 59 लिंग : पुरुष
769	KDY1313444	निर्वाचक का नाम : प्यारी पति का नाम: किसन गृह संख्या : 199 उम्र : 54 लिंग : महिला	770	SNE0759258	निर्वाचक का नाम : सांवरमल पिता का नाम: किशनलाल गृह संख्या : 199 उम्र : 31 लिंग : पुरुष	771	SNE0868935	निर्वाचक का नाम : बदाम पति का नाम: सांवरमल गृह संख्या : 199 उम्र : 30 लिंग : महिला
772	SNE1102631	निर्वाचक का नाम : संजय पिता का नाम: किशन गृह संख्या : 199 उम्र : 27 लिंग : पुरुष	773	SNE1478635	निर्वाचक का नाम : मीना पति का नाम: संजय गृह संख्या : 199 उम्र : 25 लिंग : महिला	774	RJ/20/152/435094	निर्वाचक का नाम : नंदू पति का नाम: लहरू गृह संख्या : 200 उम्र : 76 लिंग : महिला
775	SNE0415109	निर्वाचक का नाम : रतनलाल पिता का नाम: लहरू गृह संख्या : 200 उम्र : 39 लिंग : पुरुष	776	SNE0415117	निर्वाचक का नाम : सीमा पति का नाम: रतनलाल गृह संख्या : 200 उम्र : 38 लिंग : महिला	777	SNE0525535	निर्वाचक का नाम : देवीलाल पिता का नाम: लहरूलाल गृह संख्या : 200 उम्र : 35 लिंग : पुरुष

778	SNE0710897	निर्वाचक का नाम : प्रेमदेवी पति का नाम: देवीलाल गृह संख्या : 200 उम्र : 34 लिंग : महिला	फोटो उपलब्ध	779	RJ/20/152/435155	निर्वाचक का नाम : चतरू पिता का नाम: मियाचन्द गृह संख्या : 201 उम्र : 59 लिंग : पुरुष	फोटो उपलब्ध	780	RJ/20/152/435103	निर्वाचक का नाम : नानी पति का नाम: चतरू गृह संख्या : 201 उम्र : 57 लिंग : महिला	फोटो उपलब्ध
781	SNE1102599	निर्वाचक का नाम : शांति पिता का नाम: चतरू गृह संख्या : 201 उम्र : 31 लिंग : पुरुष	फोटो उपलब्ध	782	SNE1102607	निर्वाचक का नाम : सुगना पति का नाम: शांति गृह संख्या : 201 उम्र : 28 लिंग : महिला	फोटो उपलब्ध	783	KDY1088970	निर्वाचक का नाम : भगवानलाल पिता का नाम: परशु गृह संख्या : 203 उम्र : 71 लिंग : पुरुष	फोटो उपलब्ध
784	RJ/20/152/435088	निर्वाचक का नाम : मोहनी पति का नाम: भगवानलाल गृह संख्या : 203 उम्र : 68 लिंग : महिला	फोटो उपलब्ध	785	KDY1313477	निर्वाचक का नाम : रोशनलाल पिता का नाम: भगवानलाल गृह संख्या : 203 उम्र : 47 लिंग : पुरुष	फोटो उपलब्ध	786	KDY1313485	निर्वाचक का नाम : बालीदेवी पति का नाम: रोशनलाल गृह संख्या : 203 उम्र : 45 लिंग : महिला	फोटो उपलब्ध
787	SNE1807163	निर्वाचक का नाम : इंद्रा पिता का नाम: भगवान गृह संख्या : 203 उम्र : 36 लिंग : महिला	फोटो उपलब्ध	788	SNE1809664	निर्वाचक का नाम : नवीन पिता का नाम: रोशन गृह संख्या : 203 उम्र : 20 लिंग : पुरुष	फोटो उपलब्ध	789	RJ/20/152/435122	निर्वाचक का नाम : लेरी पति का नाम: दला गृह संख्या : 204 उम्र : 84 लिंग : महिला	फोटो उपलब्ध
790	RJ/20/152/435462	निर्वाचक का नाम : शंकर पिता का नाम: दला गृह संख्या : 204 उम्र : 62 लिंग : पुरुष	फोटो उपलब्ध	791	RJ/20/152/435463	निर्वाचक का नाम : झमकु पति का नाम: शंकर गृह संख्या : 204 उम्र : 60 लिंग : महिला	फोटो उपलब्ध	792	RJ/20/152/435464	निर्वाचक का नाम : भैरू पिता का नाम: दला गृह संख्या : 204 उम्र : 58 लिंग : पुरुष	फोटो उपलब्ध
793	KDY1191188	निर्वाचक का नाम : गोगा पति का नाम: भैरू गृह संख्या : 204 उम्र : 55 लिंग : महिला	फोटो उपलब्ध	794	RJ/20/152/435465	निर्वाचक का नाम : गोपाल पिता का नाम: दला गृह संख्या : 204 उम्र : 54 लिंग : पुरुष	फोटो उपलब्ध	795	KDY1191196	निर्वाचक का नाम : नोसर पति का नाम: गोपाल गृह संख्या : 204 उम्र : 52 लिंग : महिला	फोटो उपलब्ध
796	KDY1088988	निर्वाचक का नाम : रामेश्वर पिता का नाम: दला गृह संख्या : 204 उम्र : 42 लिंग : पुरुष	फोटो उपलब्ध	797	SNE0152702	निर्वाचक का नाम : देऊ पति का नाम: रामेश्वर गृह संख्या : 204 उम्र : 42 लिंग : महिला	फोटो उपलब्ध	798	SNE0345173	निर्वाचक का नाम : बंशीलाल पिता का नाम: शंकरलाल गृह संख्या : 204 उम्र : 33 लिंग : पुरुष	फोटो उपलब्ध
799	SNE0710921	निर्वाचक का नाम : छीतरमल पिता का नाम: शंकरलाल गृह संख्या : 204 उम्र : 33 लिंग : पुरुष	फोटो उपलब्ध	800	SNE0642603	निर्वाचक का नाम : केसर कुमारी पति का नाम: बंशी लाल गृह संख्या : 204 उम्र : 32 लिंग : महिला	फोटो उपलब्ध	801	SNE1102565	निर्वाचक का नाम : प्रकाश पिता का नाम: गोपाल लाल गृह संख्या : 204 उम्र : 29 लिंग : पुरुष	फोटो उपलब्ध
802	SNE1478734	निर्वाचक का नाम : दिनेश पिता का नाम: गोपाल गृह संख्या : 204 उम्र : 24 लिंग : पुरुष	फोटो उपलब्ध	803	SNE1540715	निर्वाचक का नाम : पवन पिता का नाम: भैरू गृह संख्या : 204 उम्र : 24 लिंग : पुरुष	फोटो उपलब्ध	804	SNE1885029	निर्वाचक का नाम : पुष्पा पति का नाम: पवन कुमार गृह संख्या : 204 उम्र : 23 लिंग : महिला	फोटो उपलब्ध
805	SNE1904309	निर्वाचक का नाम : शिव लाल पिता का नाम: भैरू लाल गृह संख्या : 204 उम्र : 19 लिंग : पुरुष	फोटो उपलब्ध	806	RJ/20/152/435056	निर्वाचक का नाम : प्यारा पिता का नाम: भेरा गृह संख्या : 205 उम्र : 84 लिंग : पुरुष	फोटो उपलब्ध	807	RJ/20/152/435190	निर्वाचक का नाम : सरजू पति का नाम: प्यारा गृह संख्या : 205 उम्र : 82 लिंग : महिला	फोटो उपलब्ध

808 निर्वाचक का नाम : बक्षु पिता का नाम: प्यारा गृह संख्या : 205 उम्र : 56 लिंग : पुरुष	KDY1191204 फोटो उपलब्ध	809 निर्वाचक का नाम : नोसर पति का नाम: बक्षु गृह संख्या : 205 उम्र : 54 लिंग : महिला	KDY1191212 फोटो उपलब्ध	810 निर्वाचक का नाम : देवीलाल पिता का नाम: बक्षुलाल गृह संख्या : 205 उम्र : 30 लिंग : पुरुष	SNE0868943 फोटो उपलब्ध
811 निर्वाचक का नाम : मदन लाल पिता का नाम: बक्षु गृह संख्या : 205 उम्र : 27 लिंग : पुरुष	SNE1387455 फोटो उपलब्ध	812 निर्वाचक का नाम : सुमन पति का नाम: मदन लाल गृह संख्या : 205 उम्र : 24 लिंग : महिला	SNE1478593 फोटो उपलब्ध	813 निर्वाचक का नाम : हांसु पिता का नाम: भेरा गृह संख्या : 206 उम्र : 79 लिंग : पुरुष	RJ/20/152/435082 फोटो उपलब्ध
814 निर्वाचक का नाम : मोहनी पति का नाम: हांसु गृह संख्या : 206 उम्र : 77 लिंग : महिला	KDY1191220 फोटो उपलब्ध	815 निर्वाचक का नाम : डालू पिता का नाम: गोकल गृह संख्या : 208 उम्र : 68 लिंग : पुरुष	RJ/20/152/435377 फोटो उपलब्ध	816 निर्वाचक का नाम : रामा पिता का नाम: गोकल गृह संख्या : 208 उम्र : 66 लिंग : पुरुष	RJ/20/152/435037 फोटो उपलब्ध
817 निर्वाचक का नाम : शान्ति पति का नाम: रामा गृह संख्या : 208 उम्र : 64 लिंग : महिला	KDY1191238 फोटो उपलब्ध	818 निर्वाचक का नाम : बद्दी पिता का नाम: नंदराम गृह संख्या : 211 उम्र : 64 लिंग : पुरुष	RJ/20/152/435139 फोटो उपलब्ध	819 निर्वाचक का नाम : कमला पति का नाम: बद्दी गृह संख्या : 211 उम्र : 61 लिंग : महिला	KDY1191246 फोटो उपलब्ध
820 निर्वाचक का नाम : लेहरू पिता का नाम: नन्दराम गृह संख्या : 211 उम्र : 59 लिंग : पुरुष	KDY1191253 फोटो उपलब्ध	821 निर्वाचक का नाम : प्रेमी पति का नाम: लेहरू गृह संख्या : 211 उम्र : 56 लिंग : महिला	RJ/20/152/435459 फोटो उपलब्ध	822 निर्वाचक का नाम : रतन पिता का नाम: नन्दराम गृह संख्या : 211 उम्र : 48 लिंग : पुरुष	KDY1191261 फोटो उपलब्ध
823 निर्वाचक का नाम : शान्तीदेवी पति का नाम: रतन गृह संख्या : 211 उम्र : 46 लिंग : महिला	KDY1191279 फोटो उपलब्ध	824 निर्वाचक का नाम : डालू लाल पिता का नाम: बद्दी लाल गृह संख्या : 211 उम्र : 30 लिंग : पुरुष	SNE0936930 फोटो उपलब्ध	825 निर्वाचक का नाम : सीता पति का नाम: नारायण लाल गृह संख्या : 211 उम्र : 26 लिंग : महिला	SNE1338060 फोटो उपलब्ध
826 निर्वाचक का नाम : कंकू पति का नाम: माधु गृह संख्या : 212 उम्र : 66 लिंग : महिला	KDY1088996 फोटो उपलब्ध	827 निर्वाचक का नाम : सुन्दर पति का नाम: रामा गृह संख्या : 213 उम्र : 82 लिंग : महिला	KDY1089002 फोटो उपलब्ध	828 निर्वाचक का नाम : बरदीचंद पिता का नाम: धन्ना गृह संख्या : 213 उम्र : 56 लिंग : पुरुष	SNE0432419 फोटो उपलब्ध
829 निर्वाचक का नाम : नारायण पिता का नाम: रामा गृह संख्या : 213 उम्र : 44 लिंग : पुरुष	KDY1313501 फोटो उपलब्ध	830 निर्वाचक का नाम : बाली पति का नाम: नारायण गृह संख्या : 213 उम्र : 43 लिंग : महिला	KDY1313493 फोटो उपलब्ध	831 निर्वाचक का नाम : मोहनसिंह पिता का नाम: उदयसिंह गृह संख्या : 217 उम्र : 79 लिंग : पुरुष	RJ/20/152/435071 फोटो उपलब्ध
832 निर्वाचक का नाम : सायरकंवर पति का नाम: मोहनसिंह गृह संख्या : 217 उम्र : 74 लिंग : महिला	RJ/20/152/435143 फोटो उपलब्ध	833 निर्वाचक का नाम : शंकर सिंह पिता का नाम: देवीसिंह गृह संख्या : 217 उम्र : 40 लिंग : पुरुष	SNE0525543 फोटो उपलब्ध	834 निर्वाचक का नाम : निहाल कंवर पिता का नाम: शंकर सिंह गृह संख्या : 217 उम्र : 37 लिंग : महिला	SNE0415125 फोटो उपलब्ध
835 निर्वाचक का नाम : खुशी कंवर पिता का नाम: शंकर सिंह गृह संख्या : 217 उम्र : 20 लिंग : महिला	SNE1814011 फोटो उपलब्ध	836 निर्वाचक का नाम : जूली कंवर पिता का नाम: शंकर गृह संख्या : 217 उम्र : 19 लिंग : महिला	SNE1904200 फोटो उपलब्ध	837 निर्वाचक का नाम : भवानीसिंह पिता का नाम: भैरूसिंह गृह संख्या : 218 उम्र : 65 लिंग : पुरुष	KDY1089010 फोटो उपलब्ध

838	RJ/20/152/435040
निर्वाचक का नाम : छाऊकंवर पति का नाम: भवानीसिंह गृह संख्या : 218 उम्र : 63 लिंग : महिला	फोटो उपलब्ध

839	SNE1395029
निर्वाचक का नाम : पूजा पिता का नाम: भेरू गृह संख्या : 115 उम्र : 25 लिंग : महिला	फोटो उपलब्ध

840	KDY/1089051A
निर्वाचक का नाम : शंकरी पति का नाम: चतरभुज गृह संख्या : 223 उम्र : 58 लिंग : महिला	फोटो उपलब्ध

841	SNE1498195
निर्वाचक का नाम : रमेश पिता का नाम: चतुर्भुज गृह संख्या : 223 उम्र : 24 लिंग : पुरुष	फोटो उपलब्ध

842	SNE1498526
निर्वाचक का नाम : श्रवण पिता का नाम: चतुर्भुज गृह संख्या : 223 उम्र : 24 लिंग : पुरुष	फोटो उपलब्ध

843	SNE1498179
निर्वाचक का नाम : जगदीश पिता का नाम: चतुर्भुज गृह संख्या : 223 उम्र : 23 लिंग : पुरुष	फोटो उपलब्ध

विधान सभा क्षेत्र की संख्या व नाम : 179-सहाडा
घटक I - परिवर्धन सूची 1 (16-12-2025 से 21-02-2026 तक)

844	5	SNE1944636
निर्वाचक का नाम : सावरी पति का नाम: देवजी गृह संख्या : 198 उम्र : 24 लिंग : महिला		फोटो उपलब्ध

845	1	SNE1953009
निर्वाचक का नाम : भगवानी पति का नाम: सम्पत गृह संख्या : 44 उम्र : 21 लिंग : महिला		फोटो उपलब्ध

846	1	SNE1953173
निर्वाचक का नाम : गीता पति का नाम: गोपाल गृह संख्या : 44 उम्र : 20 लिंग : महिला		फोटो उपलब्ध

847	1	SNE1956226
निर्वाचक का नाम : राहुल पिता का नाम: माधु लाल गृह संख्या : 33 उम्र : 18 लिंग : पुरुष		फोटो उपलब्ध

निर्वाचकों का विवरण :

A) मतदाताओं की संख्या :

	नामावली का प्रकार	निर्वाचक नामावली की पहचान :	मतदाताओं की संख्या :				
			पुरुष	महिला	तृतीय लिंग	कुल	
I	मूल	मूल नामावली	समस्त पूरकों को समेकित करते हुए विशेष गहन पुनरीक्षण 2026 की मूल नामावली	429	414	0	843
II	घटक I - परिवर्धन सूची	पूरक 1	विशेष गहन पुनरीक्षण - 2026	1	3	0	4
III	घटक II - विलोपन सूची	पूरक 1	विशेष गहन पुनरीक्षण - 2026	0	0	0	0
IV	लिंग में संशोधन के कारण अंतर			0	0	0	0
पुनरीक्षण के बाद इस नामावली में शुद्ध निर्वाचक (I+II-III+IV)				430	417	0	847

B) संशोधनों की संख्या :

नामावली का प्रकार	निर्वाचक नामावली की पहचान :	संशोधनों की संख्या :
पूरक 1	विशेष गहन पुनरीक्षण - 2026	1

निर्वाचक रजिस्ट्रीकरण अधिकारी द्वारा जारी

E2-मृत्यु, S2-स्थानांतरित, R2-दोहरी प्रविष्टि, M2-लापता, Q2-अहर्ता नहीं