

निर्वाचक नामावली 2026 S20 राजस्थान

विधान सभा क्षेत्र की संख्या, नाम व आरक्षण स्थिति : 179 - सहाडा (सामान्य)		भाग संख्या : : 227																	
संसदीय निर्वाचन क्षेत्र की संख्या, नाम व आरक्षण स्थिति, जिसमें विधान सभा निर्वाचन क्षेत्र स्थित है : 23 - भीलवाड़ा (सामान्य)																			
1. पुनरीक्षण का विवरण																			
पुनरीक्षण का वर्ष :	2026	निर्वाचक नामावली की पहचान :																	
अर्हता तिथि :	01-01-2026	समस्त पूरकों को समेकित करते हुए विशेष गहन पुनरीक्षण 2026 की मूल नामावली																	
पुनरीक्षण का स्वरूप :	विशेष गहन पुनरीक्षण - 2026																		
प्रकाशन की तिथि :	21-02-2026																		
2. भाग व मतदान क्षेत्र का विवरण :																			
भाग में आने वाले अनुभागों की संख्या और नाम :																			
1-सैकण्डरी स्कूल के पास, भूणास	<table style="width: 100%; border-collapse: collapse;"> <tr> <td style="width: 60%;">मुख्य शहर / मुख्य ग्राम</td> <td>: भौंस</td> </tr> <tr> <td>वार्ड</td> <td>:</td> </tr> <tr> <td>पोस्ट ऑफिस</td> <td>: भूणास</td> </tr> <tr> <td>पुलिस थाना</td> <td>: करोई</td> </tr> <tr> <td>तहसील</td> <td>: सहाडा</td> </tr> <tr> <td>जिला</td> <td>: भीलवाड़ा</td> </tr> <tr> <td>पिन कोड</td> <td>: 311022</td> </tr> </table>					मुख्य शहर / मुख्य ग्राम	: भौंस	वार्ड	:	पोस्ट ऑफिस	: भूणास	पुलिस थाना	: करोई	तहसील	: सहाडा	जिला	: भीलवाड़ा	पिन कोड	: 311022
मुख्य शहर / मुख्य ग्राम						: भौंस													
वार्ड						:													
पोस्ट ऑफिस						: भूणास													
पुलिस थाना						: करोई													
तहसील						: सहाडा													
जिला						: भीलवाड़ा													
पिन कोड						: 311022													
2-सुथारो की गली, भूणास																			
3-अहीर मोहल्ला, भूणास																			
4-बलाई मोहल्ला, भूणास																			
5-गढ के पिछे, भूणास																			
6-प्रजापत मोहल्ला, भूणास																			
7-अग्रवाल गली, भूणास																			
8-गढ और गढ के पास, भूणास																			
9-गढ के पीछे, भूणास																			
3. मतदान केंद्र का विवरण																			
मतदान केंद्र की संख्या व नाम :	मतदान केन्द्र की विशेष हैसियत (पुरुष/महिला/सामान्य) :		सामान्य																
227 - भूणास	इस मतदान क्षेत्र के सहायक (ऑक्जिलियरी) मतदान केन्द्रों की संख्या :		0																
मतदान केंद्र का भवन व पता :																			
राजकीय बालिका उच्च माध्यमिक विद्यालय, कमरा न0 1, भूणास																			
4. मतदाताओं की संख्या :																			
आरंभिक क्रम	अंतिम क्रम	मतदाताओं की संख्या																	
संख्या	संख्या	पुरुष	महिला	तृतीय लिंग	कुल														
1	534	275	259	0	534														

निर्वाचक रजिस्ट्रीकरण अधिकारी द्वारा जारी

Nazri Naksha

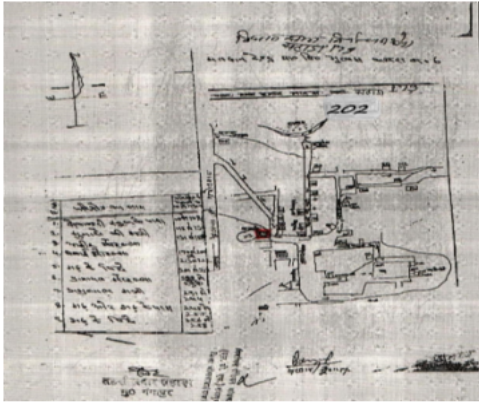

Google Map View



Polling Station Building Front View



Polling Station Front View



Cad View

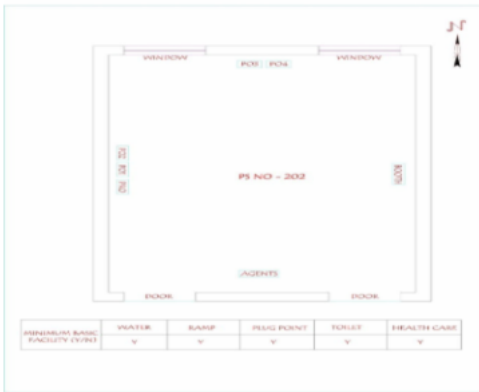

Key MAP View

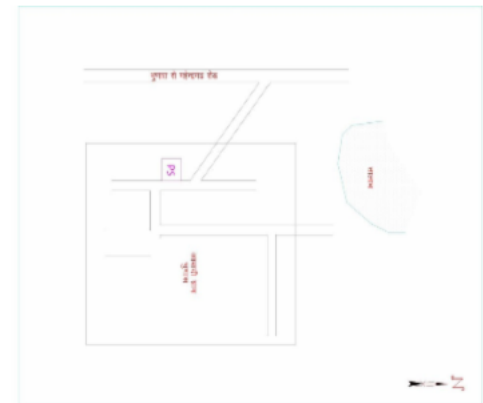

1	SNE1713916	निर्वाचक का नाम : जीतू कालबेलिया पिता का नाम: हजारी कालबेलिया गृह संख्या : 01 उम्र : 22 लिंग : पुरुष	2	KDY2021418	निर्वाचक का नाम : भैरूलाल पिता का नाम: चूना गृह संख्या : 13 उम्र : 38 लिंग : पुरुष	3	SNE0345405	निर्वाचक का नाम : अशोक पिता का नाम: चुन्नीलाल गृह संख्या : 13 उम्र : 34 लिंग : पुरुष
4	RJ/20/152/339413	निर्वाचक का नाम : गोकल पिता का नाम: पेमा गृह संख्या : 110 उम्र : 69 लिंग : पुरुष	5	RJ/20/152/339371	निर्वाचक का नाम : सोवनी पति का नाम: गोकल गृह संख्या : 110 उम्र : 66 लिंग : महिला	6	RJ/20/152/339324	निर्वाचक का नाम : जेराम पिता का नाम: पेमा गृह संख्या : 110 उम्र : 63 लिंग : पुरुष
7	RJ/20/152/339372	निर्वाचक का नाम : पानी पति का नाम: जेराम गृह संख्या : 110 उम्र : 61 लिंग : महिला	8	RJ/20/152/339367	निर्वाचक का नाम : काशीराम पिता का नाम: पेमा गृह संख्या : 110 उम्र : 56 लिंग : पुरुष	9	RJ/20/152/339414	निर्वाचक का नाम : प्यारी पति का नाम: काशीराम गृह संख्या : 110 उम्र : 53 लिंग : महिला
10	KDY2020741	निर्वाचक का नाम : डालचन्द्र पिता का नाम: गोकल गृह संख्या : 110 उम्र : 38 लिंग : पुरुष	11	KDY2020857	निर्वाचक का नाम : प्यारचन्द्र पिता का नाम: जयराम गृह संख्या : 110 उम्र : 38 लिंग : पुरुष	12	SNE0007377	निर्वाचक का नाम : कैलाश पिता का नाम: भंवर दास गृह संख्या : 110 उम्र : 37 लिंग : पुरुष
13	KDY2020949	निर्वाचक का नाम : पुष्कर पिता का नाम: जयराम गृह संख्या : 110 उम्र : 37 लिंग : पुरुष	14	KDY2020923	निर्वाचक का नाम : नारायणी पति का नाम: डालचंद्र गृह संख्या : 110 उम्र : 37 लिंग : महिला	15	SNE0327338	निर्वाचक का नाम : लादी पति का नाम: पुष्कर गृह संख्या : 110 उम्र : 36 लिंग : महिला
16	SNE0283168	निर्वाचक का नाम : पारसी पति का नाम: प्यारचन्द्र गृह संख्या : 110 उम्र : 36 लिंग : महिला	17	SNE0006973	निर्वाचक का नाम : गोपाल लाल पिता का नाम: गोकल गृह संख्या : 110 उम्र : 36 लिंग : पुरुष	18	SNE0506832	निर्वाचक का नाम : गणिया पति का नाम: रतनलाल गृह संख्या : 110 उम्र : 33 लिंग : महिला
19	SNE0486647	निर्वाचक का नाम : रतन पिता का नाम: गोकल गृह संख्या : 110 उम्र : 33 लिंग : पुरुष	20	SNE0506840	निर्वाचक का नाम : प्रेमी पति का नाम: गोपाललाल गृह संख्या : 110 उम्र : 32 लिंग : महिला	21	SNE0975029	निर्वाचक का नाम : राजुलाल पिता का नाम: जेराम गृह संख्या : 110 उम्र : 30 लिंग : पुरुष
22	SNE1646660	निर्वाचक का नाम : लक्ष्मी पति का नाम: राजू गृह संख्या : 110 उम्र : 30 लिंग : महिला	23	SNE1868439	निर्वाचक का नाम : कैलाश रेगर पिता का नाम: काशीराम रेगर गृह संख्या : 110 उम्र : 19 लिंग : पुरुष	24	RJ/20/152/339343	निर्वाचक का नाम : चांदी पति का नाम: भंवरदास गृह संख्या : 111 उम्र : 74 लिंग : महिला
25	KDY1059252	निर्वाचक का नाम : बद्रीलाल पिता का नाम: भंवरदास गृह संख्या : 111 उम्र : 48 लिंग : पुरुष	26	KDY1059260	निर्वाचक का नाम : दुर्गा पति का नाम: बद्रीलाल गृह संख्या : 111 उम्र : 45 लिंग : महिला	27	KDY1059278	निर्वाचक का नाम : राजुलाल पिता का नाम: भंवरदास गृह संख्या : 111 उम्र : 44 लिंग : पुरुष
28	KDY1059286	निर्वाचक का नाम : शीला पति का नाम: राजुलाल गृह संख्या : 111 उम्र : 42 लिंग : महिला	29	SNE0262196	निर्वाचक का नाम : माया पति का नाम: कैलाश गृह संख्या : 111 उम्र : 37 लिंग : महिला	30	SNE0345413	निर्वाचक का नाम : कन्हैयालाल पिता का नाम: भंवरदास गृह संख्या : 111 उम्र : 33 लिंग : पुरुष

31	SNE0585976	निर्वाचक का नाम : मीना पति का नाम: कन्हैया लाल गृह संख्या : 111 उम्र : 32 लिंग : महिला	फोटो उपलब्ध	32	SNE1422872	निर्वाचक का नाम : दीपिका पिता का नाम: बट्टीलाल गृह संख्या : 111 उम्र : 25 लिंग : महिला	फोटो उपलब्ध	33	RJ/20/152/340064	निर्वाचक का नाम : सत्यनाराण पिता का नाम: छोगादास गृह संख्या : 112 उम्र : 53 लिंग : पुरुष	फोटो उपलब्ध
34	RJ/20/152/340065	निर्वाचक का नाम : राधा पति का नाम: सत्यनारायण गृह संख्या : 112 उम्र : 53 लिंग : महिला	फोटो उपलब्ध	35	SNE0486654	निर्वाचक का नाम : उदय लाल पिता का नाम: सत्यनारायण गृह संख्या : 112 उम्र : 32 लिंग : पुरुष	फोटो उपलब्ध	36	SNE1410190	निर्वाचक का नाम : महावीर पिता का नाम: सत्यनारायण गृह संख्या : 112 उम्र : 25 लिंग : पुरुष	फोटो उपलब्ध
37	SNE1507086	निर्वाचक का नाम : प्रकाश पिता का नाम: सत्यनारायण गृह संख्या : 112 उम्र : 23 लिंग : पुरुष	फोटो उपलब्ध	38	RJ/20/152/339176	निर्वाचक का नाम : चूना पिता का नाम: मांगु गृह संख्या : 113 उम्र : 68 लिंग : पुरुष	फोटो उपलब्ध	39	RJ/20/152/339357	निर्वाचक का नाम : कंकू पति का नाम: चूना गृह संख्या : 113 उम्र : 66 लिंग : महिला	फोटो उपलब्ध
40	KDY1171487	निर्वाचक का नाम : रामी पिता का नाम: मांगु गृह संख्या : 113 उम्र : 42 लिंग : महिला	फोटो उपलब्ध	41	KDY2021434	निर्वाचक का नाम : रेखा पति का नाम: भैरू लाल गृह संख्या : 113 उम्र : 37 लिंग : महिला	फोटो उपलब्ध	42	SNE0486662	निर्वाचक का नाम : रामपाल पिता का नाम: चुन्नीलाल गृह संख्या : 113 उम्र : 32 लिंग : पुरुष	फोटो उपलब्ध
43	SNE0937136	निर्वाचक का नाम : ममता देवी पति का नाम: रामपाल गृह संख्या : 113 उम्र : 30 लिंग : महिला	फोटो उपलब्ध	44	SNE1319672	निर्वाचक का नाम : इंद्रा देवी पति का नाम: अशोक कुमार गृह संख्या : 113 उम्र : 27 लिंग : महिला	फोटो उपलब्ध	45	SNE0486670	निर्वाचक का नाम : अम्बा लाल पिता का नाम: भीमराज गृह संख्या : 114 उम्र : 59 लिंग : पुरुष	फोटो उपलब्ध
46	SNE0486688	निर्वाचक का नाम : रूकमण पति का नाम: अम्बालाल गृह संख्या : 114 उम्र : 54 लिंग : महिला	फोटो उपलब्ध	47	SNE0486704	निर्वाचक का नाम : रवि पिता का नाम: अम्बा लाल गृह संख्या : 114 उम्र : 32 लिंग : पुरुष	फोटो उपलब्ध				

48	SNE1791029	निर्वाचक का नाम : सूरज राजू लाल पिता का नाम: राजू लाल गृह संख्या : 111 उम्र : 23 लिंग : पुरुष	फोटो उपलब्ध	49	SNE1804137	निर्वाचक का नाम : जगदीश पिता का नाम: बट्टी लाल गृह संख्या : 111 उम्र : 20 लिंग : पुरुष	फोटो उपलब्ध	50	SNE1791045	निर्वाचक का नाम : गायत्री उदय लाल पिता का नाम: उदय लाल गृह संख्या : 112 उम्र : 23 लिंग : महिला	फोटो उपलब्ध
51	RJ/20/152/339344	निर्वाचक का नाम : सोहन पिता का नाम: लक्ष्मण गृह संख्या : 117 उम्र : 73 लिंग : पुरुष	फोटो उपलब्ध	52	RJ/20/152/339184	निर्वाचक का नाम : प्रेमी पिता का नाम: सोहन गृह संख्या : 117 उम्र : 69 लिंग : महिला	फोटो उपलब्ध	53	RJ/20/152/339255	निर्वाचक का नाम : सुगना पिता का नाम: मादु गृह संख्या : 123 उम्र : 76 लिंग : महिला	फोटो उपलब्ध
54	KDY0942078	निर्वाचक का नाम : मदन पिता का नाम: मादु गृह संख्या : 123 उम्र : 52 लिंग : पुरुष	फोटो उपलब्ध	55	KDY1059302	निर्वाचक का नाम : भगवती लाल पिता का नाम: मादु गृह संख्या : 123 उम्र : 43 लिंग : पुरुष	फोटो उपलब्ध	56	KDY1059310	निर्वाचक का नाम : आशा पिता का नाम: भगवती लाल गृह संख्या : 123 उम्र : 42 लिंग : महिला	फोटो उपलब्ध
57	SNE1790302	निर्वाचक का नाम : किरण पिता का नाम: भगवती लाल गृह संख्या : 123 उम्र : 21 लिंग : महिला	फोटो उपलब्ध	58	RJ/20/152/339163	निर्वाचक का नाम : माया पिता का नाम: लहरूलाल गृह संख्या : 124 उम्र : 60 लिंग : महिला	फोटो उपलब्ध	59	SNE0432898	निर्वाचक का नाम : लहरी लाल पिता का नाम: नानुराम गृह संख्या : 124 उम्र : 58 लिंग : पुरुष	फोटो उपलब्ध
60	RJ/20/152/340066	निर्वाचक का नाम : राधेश्याम पिता का नाम: नानुराम गृह संख्या : 124 उम्र : 55 लिंग : पुरुष	फोटो उपलब्ध	61	RJ/20/152/340188	निर्वाचक का नाम : दीपिका पिता का नाम: राधेश्याम गृह संख्या : 124 उम्र : 53 लिंग : महिला	फोटो उपलब्ध	62	SNE0283176	निर्वाचक का नाम : नरेन्द्र पिता का नाम: लहरीलाल गृह संख्या : 124 उम्र : 35 लिंग : पुरुष	फोटो उपलब्ध
63	SNE1187913	निर्वाचक का नाम : कृष्णा देवी पिता का नाम: नरेन्द्र कुमार गृह संख्या : 124 उम्र : 32 लिंग : महिला	फोटो उपलब्ध	64	SNE1476555	निर्वाचक का नाम : सुनील पिता का नाम: राधेश्याम गृह संख्या : 124 उम्र : 25 लिंग : पुरुष	फोटो उपलब्ध	65	RJ/20/152/340067	निर्वाचक का नाम : मादु पिता का नाम: हीरा गृह संख्या : 125 उम्र : 72 लिंग : पुरुष	फोटो उपलब्ध
66	RJ/20/152/339147	निर्वाचक का नाम : कंकू पिता का नाम: मादु गृह संख्या : 125 उम्र : 71 लिंग : महिला	फोटो उपलब्ध	67	SNE0171561	निर्वाचक का नाम : रामनारायण पिता का नाम: माधवलाल गृह संख्या : 125 उम्र : 36 लिंग : पुरुष	फोटो उपलब्ध	68	RJ/20/152/339148	निर्वाचक का नाम : शान्ति पिता का नाम: हजारी गृह संख्या : 126 उम्र : 71 लिंग : महिला	फोटो उपलब्ध
69	RJ/20/152/340099	निर्वाचक का नाम : किशनलाल पिता का नाम: लक्ष्मण गृह संख्या : 126 उम्र : 59 लिंग : पुरुष	फोटो उपलब्ध	70	KDY1059559	निर्वाचक का नाम : पारस पिता का नाम: किशनलाल गृह संख्या : 126 उम्र : 46 लिंग : महिला	फोटो उपलब्ध	71	KDY1171503	निर्वाचक का नाम : राजेन्द्र पिता का नाम: हजारी गृह संख्या : 126 उम्र : 46 लिंग : पुरुष	फोटो उपलब्ध
72	SNE0486712	निर्वाचक का नाम : रंजना पिता का नाम: राजेन्द्र गृह संख्या : 126 उम्र : 34 लिंग : महिला	फोटो उपलब्ध	73	SNE1338490	निर्वाचक का नाम : रवि पिता का नाम: किशन लाल गृह संख्या : 126 उम्र : 25 लिंग : पुरुष	फोटो उपलब्ध	74	SNE1663905	निर्वाचक का नाम : दीपिका पिता का नाम: किशन लाल गृह संख्या : 126 उम्र : 23 लिंग : महिला	फोटो उपलब्ध
75	SNE0585901	निर्वाचक का नाम : श्याम लाल पिता का नाम: लक्ष्मण गृह संख्या : 127 उम्र : 64 लिंग : पुरुष	फोटो उपलब्ध	76	RJ/20/152/340068	निर्वाचक का नाम : सीता पिता का नाम: श्यामलाल गृह संख्या : 127 उम्र : 61 लिंग : महिला	फोटो उपलब्ध	77	SNE1222116	निर्वाचक का नाम : मनीषा पिता का नाम: अनिल गृह संख्या : 127 उम्र : 33 लिंग : महिला	फोटो उपलब्ध

78	SNE0486720
निर्वाचक का नाम : अनिल पिता का नाम: श्याम लाल गृह संख्या : 127 उम्र : 32 लिंग : पुरुष	फोटो उपलब्ध

79	SNE1222124
निर्वाचक का नाम : राजेंद्र पिता का नाम: धन्ना लाल गृह संख्या : 130 उम्र : 32 लिंग : पुरुष	फोटो उपलब्ध

80	SNE1188044
निर्वाचक का नाम : रवीना पति का नाम: राजेन्द्र गृह संख्या : 130 उम्र : 30 लिंग : महिला	फोटो उपलब्ध

81	SNE1844950
निर्वाचक का नाम : दीपक चमार पिता का नाम: हरिराम गृह संख्या : 130 उम्र : 19 लिंग : पुरुष	फोटो उपलब्ध

82	SNE1735745	निर्वाचक का नाम : देवकिशन अहीर पिता का नाम: रतन लाल अहीर गृह संख्या : 01 उम्र : 20 लिंग : पुरुष	फोटो उपलब्ध	83	RJ/20/152/339178	निर्वाचक का नाम : रतन पिता का नाम: लेला गृह संख्या : 131 उम्र : 58 लिंग : पुरुष	फोटो उपलब्ध	84	RJ/20/152/339205	निर्वाचक का नाम : राधा पति का नाम: रतन गृह संख्या : 131 उम्र : 57 लिंग : महिला	फोटो उपलब्ध
85	SNE1507060	निर्वाचक का नाम : पुष्पा पिता का नाम: रतन लाल गृह संख्या : 131 उम्र : 24 लिंग : महिला	फोटो उपलब्ध	86	RJ/20/152/340084	निर्वाचक का नाम : भैरू पिता का नाम: लेला गृह संख्या : 133 उम्र : 62 लिंग : पुरुष	फोटो उपलब्ध	87	RJ/20/152/339206	निर्वाचक का नाम : कमला पति का नाम: भैरू गृह संख्या : 133 उम्र : 59 लिंग : महिला	फोटो उपलब्ध
88	SNE1674613	निर्वाचक का नाम : शिव लाल पिता का नाम: नाथू लाल गृह संख्या : 133 उम्र : 26 लिंग : पुरुष	फोटो उपलब्ध	89	SNE1645779	निर्वाचक का नाम : उदय राम पिता का नाम: भैरूलाल गृह संख्या : 133 उम्र : 24 लिंग : पुरुष	फोटो उपलब्ध	90	RJ/20/152/339318	निर्वाचक का नाम : शंकर पिता का नाम: नानू गृह संख्या : 134 उम्र : 59 लिंग : पुरुष	फोटो उपलब्ध
91	RJ/20/152/339202	निर्वाचक का नाम : मन्जू पति का नाम: शंकर गृह संख्या : 134 उम्र : 54 लिंग : महिला	फोटो उपलब्ध	92	RJ/20/152/339157	निर्वाचक का नाम : नाथू पिता का नाम: मूला गृह संख्या : 136 उम्र : 68 लिंग : पुरुष	फोटो उपलब्ध	93	SNE0327346	निर्वाचक का नाम : किशनलाल पिता का नाम: मूला गृह संख्या : 136 उम्र : 63 लिंग : पुरुष	फोटो उपलब्ध
94	KDY1059344	निर्वाचक का नाम : रतनी पति का नाम: नाथू गृह संख्या : 136 उम्र : 46 लिंग : महिला	फोटो उपलब्ध	95	RJ/20/152/340072	निर्वाचक का नाम : सरजू पति का नाम: संग्राम गृह संख्या : 137 उम्र : 86 लिंग : महिला	फोटो उपलब्ध	96	KDY0942086	निर्वाचक का नाम : सत्यनारायण पिता का नाम: संग्राम गृह संख्या : 137 उम्र : 59 लिंग : पुरुष	फोटो उपलब्ध
97	SNE1454941	निर्वाचक का नाम : भैरू पिता का नाम: संग्राम गृह संख्या : 137 उम्र : 56 लिंग : पुरुष	फोटो उपलब्ध	98	RJ/20/152/340191	निर्वाचक का नाम : शंकरी पति का नाम: सत्यनारायण गृह संख्या : 137 उम्र : 47 लिंग : महिला	फोटो उपलब्ध	99	KDY1059351	निर्वाचक का नाम : पृथ्वीराज पिता का नाम: संग्राम गृह संख्या : 137 उम्र : 42 लिंग : पुरुष	फोटो उपलब्ध
100	SNE0869305	निर्वाचक का नाम : सीमा देवी पति का नाम: लक्ष्मी लाल गृह संख्या : 137 उम्र : 38 लिंग : महिला	फोटो उपलब्ध	101	SNE0009241	निर्वाचक का नाम : सीता देवी पति का नाम: पृथ्वी राज गृह संख्या : 137 उम्र : 37 लिंग : महिला	फोटो उपलब्ध	102	SNE0009043	निर्वाचक का नाम : नारूदेवी पति का नाम: भैरू लाल गृह संख्या : 137 उम्र : 37 लिंग : महिला	फोटो उपलब्ध
103	SNE0585984	निर्वाचक का नाम : लक्ष्मीलाल पिता का नाम: संग्राम गृह संख्या : 137 उम्र : 35 लिंग : पुरुष	फोटो उपलब्ध	104	SNE1537786	निर्वाचक का नाम : शांता पिता का नाम: सत्यनारायण गृह संख्या : 137 उम्र : 24 लिंग : महिला	फोटो उपलब्ध	105	KDY2021319	निर्वाचक का नाम : रामेश्वर लाल पिता का नाम: भूरालाल गृह संख्या : 138 उम्र : 41 लिंग : पुरुष	फोटो उपलब्ध
106	SNE0171488	निर्वाचक का नाम : पुष्पा देवी पति का नाम: रामेश्वर लाल गृह संख्या : 138 उम्र : 35 लिंग : महिला	फोटो उपलब्ध	107	RJ/20/152/339507	निर्वाचक का नाम : सत्यनारायण पिता का नाम: सवाईराम गृह संख्या : 139 उम्र : 61 लिंग : पुरुष	फोटो उपलब्ध	108	KDY1171511	निर्वाचक का नाम : शंकरी पति का नाम: सत्यनारायण गृह संख्या : 139 उम्र : 47 लिंग : महिला	फोटो उपलब्ध
109	RJ/20/152/339403	निर्वाचक का नाम : काली पिता का नाम: प्रथा गृह संख्या : 140 उम्र : 56 लिंग : महिला	फोटो उपलब्ध	110	RJ/20/152/340073	निर्वाचक का नाम : शंकर पिता का नाम: प्रथा गृह संख्या : 140 उम्र : 53 लिंग : पुरुष	फोटो उपलब्ध	111	KDY1301795	निर्वाचक का नाम : अण्ची पति का नाम: शंकर गृह संख्या : 140 उम्र : 41 लिंग : महिला	फोटो उपलब्ध

112	RJ/20/152/339230	निर्वाचक का नाम : धीसी पति का नाम: नारायण गृह संख्या : 141 उम्र : 79 लिंग : महिला	फोटो उपलब्ध	113	RJ/20/152/339392	निर्वाचक का नाम : उदयराम पिता का नाम: नारायण गृह संख्या : 141 उम्र : 59 लिंग : पुरुष	फोटो उपलब्ध	114	RJ/20/152/339231	निर्वाचक का नाम : भगवानी पति का नाम: उदयराम गृह संख्या : 141 उम्र : 58 लिंग : महिला	फोटो उपलब्ध
115	RJ/20/152/339320	निर्वाचक का नाम : किशन पिता का नाम: नारायण गृह संख्या : 141 उम्र : 55 लिंग : पुरुष	फोटो उपलब्ध	116	KDY1301803	निर्वाचक का नाम : शान्ति पति का नाम: किशन गृह संख्या : 141 उम्र : 44 लिंग : महिला	फोटो उपलब्ध	117	SNE0171496	निर्वाचक का नाम : मोहनलाल पिता का नाम: नारायणलाल गृह संख्या : 141 उम्र : 36 लिंग : पुरुष	फोटो उपलब्ध
118	SNE0415554	निर्वाचक का नाम : मीना देवी पति का नाम: मोहनलाल गृह संख्या : 141 उम्र : 36 लिंग : महिला	फोटो उपलब्ध	119	SNE0975037	निर्वाचक का नाम : रतन लाल पिता का नाम: उदयराम गृह संख्या : 141 उम्र : 28 लिंग : पुरुष	फोटो उपलब्ध	120	SNE1859966	निर्वाचक का नाम : सुशीला अहीर पति का नाम: रतन लाल अहीर गृह संख्या : 141 उम्र : 27 लिंग : महिला	फोटो उपलब्ध
121	SNE1338417	निर्वाचक का नाम : लक्ष्मी पिता का नाम: नारायण लाल गृह संख्या : 141 उम्र : 25 लिंग : महिला	फोटो उपलब्ध	122	SNE1647627	निर्वाचक का नाम : पिंकी पिता का नाम: किशन लाल गृह संख्या : 141 उम्र : 23 लिंग : महिला	फोटो उपलब्ध	123	SNE1859719	निर्वाचक का नाम : विकास अहीर पिता का नाम: किशन लाल अहीर गृह संख्या : 141 उम्र : 19 लिंग : पुरुष	फोटो उपलब्ध
124	SNE0534917	निर्वाचक का नाम : भैरू पिता का नाम: जोधा गृह संख्या : 142 उम्र : 56 लिंग : पुरुष	फोटो उपलब्ध	125	RJ/20/152/339361	निर्वाचक का नाम : सूडी पति का नाम: भैरू गृह संख्या : 142 उम्र : 55 लिंग : महिला	फोटो उपलब्ध	126	SNE1103191	निर्वाचक का नाम : यशोदा पिता का नाम: भैरू गृह संख्या : 142 उम्र : 27 लिंग : महिला	फोटो उपलब्ध
127	SNE1860626	निर्वाचक का नाम : राजू कुमारी अहीर पति का नाम: उदल अहीर गृह संख्या : 142 उम्र : 27 लिंग : महिला	फोटो उपलब्ध	128	SNE1588037	निर्वाचक का नाम : उदल पिता का नाम: भैरू गृह संख्या : 142 उम्र : 23 लिंग : पुरुष	फोटो उपलब्ध	129	SNE1857978	निर्वाचक का नाम : प्रियंका अहीर पिता का नाम: भैरू लाल अहीर ये गृह संख्या : 142 उम्र : 20 लिंग : महिला	फोटो उपलब्ध
130	SNE0585919	निर्वाचक का नाम : नाथूलाल पिता का नाम: मांगीलाल गृह संख्या : 143 उम्र : 68 लिंग : पुरुष	फोटो उपलब्ध	131	RJ/20/152/339162	निर्वाचक का नाम : सीता पति का नाम: नाथूलाल गृह संख्या : 143 उम्र : 68 लिंग : महिला	फोटो उपलब्ध	132	KDY1059369	निर्वाचक का नाम : पुखराज पिता का नाम: नाथूलाल गृह संख्या : 143 उम्र : 42 लिंग : पुरुष	फोटो उपलब्ध
133	SNE0007229	निर्वाचक का नाम : पुष्पा पति का नाम: पुखराज गृह संख्या : 143 उम्र : 40 लिंग : महिला	फोटो उपलब्ध	134	SNE0124891	निर्वाचक का नाम : दिनेश कुमार पिता का नाम: नाथूलाल गृह संख्या : 143 उम्र : 39 लिंग : पुरुष	फोटो उपलब्ध	135	KDY2020873	निर्वाचक का नाम : अक्षय पिता का नाम: नाथू लाल गृह संख्या : 143 उम्र : 37 लिंग : पुरुष	फोटो उपलब्ध
136	SNE1187939	निर्वाचक का नाम : विजय लक्ष्मी पति का नाम: अक्षय कुमार गृह संख्या : 143 उम्र : 28 लिंग : महिला	फोटो उपलब्ध	137	SNE0585927	निर्वाचक का नाम : भैरूलाल पिता का नाम: मांगीलाल गृह संख्या : 144 उम्र : 61 लिंग : पुरुष	फोटो उपलब्ध	138	RJ/20/152/339256	निर्वाचक का नाम : पुष्पा पति का नाम: भैरूलाल गृह संख्या : 144 उम्र : 58 लिंग : महिला	फोटो उपलब्ध
139	SNE0506865	निर्वाचक का नाम : संजय पिता का नाम: भैरूलाल गृह संख्या : 144 उम्र : 32 लिंग : पुरुष	फोटो उपलब्ध	140	SNE0975045	निर्वाचक का नाम : अनिल पिता का नाम: भैरूलाल गृह संख्या : 144 उम्र : 29 लिंग : पुरुष	फोटो उपलब्ध	141	SNE1338516	निर्वाचक का नाम : पवन पिता का नाम: भैरू लाल गृह संख्या : 144 उम्र : 25 लिंग : पुरुष	फोटो उपलब्ध

142	SNE1822519	निर्वाचक का नाम : सुमन अनिल शर्मा पति का नाम: अनिल शर्मा अनिल शर्मा गृह संख्या : 144 उम्र : 23 लिंग : महिला	फोटो उपलब्ध	143	RJ/20/152/339179	निर्वाचक का नाम : प्रेमलाल पिता का नाम: सवाईराम गृह संख्या : 146 उम्र : 68 लिंग : पुरुष	फोटो उपलब्ध	144	SNE1649391	निर्वाचक का नाम : नानी पति का नाम: शिव लाल गृह संख्या : 146 उम्र : 24 लिंग : महिला	फोटो उपलब्ध
145	SNE1514397	निर्वाचक का नाम : शिव लाल पिता का नाम: प्रेम लाल गृह संख्या : 146 उम्र : 23 लिंग : पुरुष	फोटो उपलब्ध	146	RJ/20/152/339405	निर्वाचक का नाम : आनन्दकुंवर पति का नाम: राजेन्द्रसिंह गृह संख्या : 147 उम्र : 61 लिंग : महिला	फोटो उपलब्ध	147	KDY0942094	निर्वाचक का नाम : शूरवीरसिंह पिता का नाम: प्रेमसिंह गृह संख्या : 147 उम्र : 54 लिंग : पुरुष	फोटो उपलब्ध
148	KDY1059377	निर्वाचक का नाम : लक्ष्मण कंवर पति का नाम: शूरवीरसिंह गृह संख्या : 147 उम्र : 46 लिंग : महिला	फोटो उपलब्ध	149	SNE0585992	निर्वाचक का नाम : मोहनसिंह पिता का नाम: राजेन्द्र सिंह गृह संख्या : 147 उम्र : 34 लिंग : पुरुष	फोटो उपलब्ध	150	SNE1338375	निर्वाचक का नाम : उदय सिंह पिता का नाम: राजू सिंह गृह संख्या : 147 उम्र : 30 लिंग : पुरुष	फोटो उपलब्ध
151	SNE1430321	निर्वाचक का नाम : नीतू कंवर पति का नाम: उदय सिंह गृह संख्या : 147 उम्र : 29 लिंग : महिला	फोटो उपलब्ध	152	SNE1338441	निर्वाचक का नाम : विजयपाल सिंह पिता का नाम: शूरवीर सिंह गृह संख्या : 147 उम्र : 25 लिंग : पुरुष	फोटो उपलब्ध	153	RJ/20/152/339373	निर्वाचक का नाम : मूला पिता का नाम: हजारी गृह संख्या : 148 उम्र : 81 लिंग : पुरुष	फोटो उपलब्ध
154	RJ/20/152/339376	निर्वाचक का नाम : मांगी पति का नाम: मूला गृह संख्या : 148 उम्र : 74 लिंग : महिला	फोटो उपलब्ध	155	KDY1301811	निर्वाचक का नाम : किशनलाल पिता का नाम: हजारी गृह संख्या : 148 उम्र : 72 लिंग : पुरुष	फोटो उपलब्ध	156	SNE0262394	निर्वाचक का नाम : नारायणलाल पिता का नाम: मूलाराम गृह संख्या : 148 उम्र : 39 लिंग : पुरुष	फोटो उपलब्ध
157	SNE0262378	निर्वाचक का नाम : जीतमल पिता का नाम: किशन लाल गृह संख्या : 148 उम्र : 38 लिंग : पुरुष	फोटो उपलब्ध	158	SNE0154575	निर्वाचक का नाम : राधा पति का नाम: जीतमल गृह संख्या : 148 उम्र : 37 लिंग : महिला	फोटो उपलब्ध	159	SNE0008920	निर्वाचक का नाम : रामलाल पिता का नाम: किशन लाल गृह संख्या : 148 उम्र : 37 लिंग : पुरुष	फोटो उपलब्ध
160	SNE0009233	निर्वाचक का नाम : सीता देवी पति का नाम: रामलाल गृह संख्या : 148 उम्र : 36 लिंग : महिला	फोटो उपलब्ध	161	SNE0154567	निर्वाचक का नाम : माधव लाल पिता का नाम: मूलाराम गृह संख्या : 148 उम्र : 36 लिंग : पुरुष	फोटो उपलब्ध	162	SNE1187947	निर्वाचक का नाम : मीना पति का नाम: माधव गृह संख्या : 148 उम्र : 33 लिंग : महिला	फोटो उपलब्ध
163	SNE0759423	निर्वाचक का नाम : राधेश्याम पिता का नाम: किशन लाल गृह संख्या : 148 उम्र : 32 लिंग : पुरुष	फोटो उपलब्ध	164	SNE0759431	निर्वाचक का नाम : मीना देवी पति का नाम: राधेश्याम गृह संख्या : 148 उम्र : 31 लिंग : महिला	फोटो उपलब्ध	165	SNE1103183	निर्वाचक का नाम : शांति पिता का नाम: किशन गृह संख्या : 148 उम्र : 27 लिंग : पुरुष	फोटो उपलब्ध
166	RJ/20/152/339156	निर्वाचक का नाम : मोहन पिता का नाम: कालू गृह संख्या : 149 उम्र : 74 लिंग : पुरुष	फोटो उपलब्ध	167	RJ/20/152/339381	निर्वाचक का नाम : मनभर पति का नाम: मोहन गृह संख्या : 149 उम्र : 72 लिंग : महिला	फोटो उपलब्ध	168	RJ/20/152/339166	निर्वाचक का नाम : मुकेश पिता का नाम: मोहन गृह संख्या : 149 उम्र : 52 लिंग : पुरुष	फोटो उपलब्ध
169	SNE0008656	निर्वाचक का नाम : इन्द्रा पति का नाम: मुकेशकुमार गृह संख्या : 149 उम्र : 46 लिंग : महिला	फोटो उपलब्ध	170	KDY1059385	निर्वाचक का नाम : राजू पिता का नाम: मोहन गृह संख्या : 149 उम्र : 42 लिंग : पुरुष	फोटो उपलब्ध	171	SNE0008813	निर्वाचक का नाम : शान्ता पति का नाम: राजू गृह संख्या : 149 उम्र : 42 लिंग : महिला	फोटो उपलब्ध

172	KDY1059740	निर्वाचक का नाम : सुरेशचन्द्र पिता का नाम: मोहनलाल गृह संख्या : 149 उम्र : 42 लिंग : पुरुष	फोटो उपलब्ध	173	SNE1644236	निर्वाचक का नाम : मीना देवी पति का नाम: राजू लाल गृह संख्या : 149 उम्र : 41 लिंग : महिला	फोटो उपलब्ध	174	SNE0869321	निर्वाचक का नाम : रिकु देवी पति का नाम: सुरेश चन्द्र गृह संख्या : 149 उम्र : 33 लिंग : महिला	फोटो उपलब्ध
175	SNE1338391	निर्वाचक का नाम : अंजु पिता का नाम: मुकेश कुमार गृह संख्या : 149 उम्र : 25 लिंग : महिला	फोटो उपलब्ध	176	SNE1617034	निर्वाचक का नाम : विकास पिता का नाम: मुकेश गृह संख्या : 149 उम्र : 22 लिंग : पुरुष	फोटो उपलब्ध	177	RJ/20/152/340204	निर्वाचक का नाम : शिवलाल पिता का नाम: बंशीलाल गृह संख्या : 150 उम्र : 46 लिंग : पुरुष	फोटो उपलब्ध
178	KDY1171529	निर्वाचक का नाम : ललीता पति का नाम: शिवलाल गृह संख्या : 150 उम्र : 42 लिंग : महिला	फोटो उपलब्ध	179	SNE1562594	निर्वाचक का नाम : शुभम पिता का नाम: शिव लाल गृह संख्या : 150 उम्र : 22 लिंग : पुरुष	फोटो उपलब्ध	180	SNE1855014	निर्वाचक का नाम : सुरुज टेलर पिता का नाम: शिव टेलर गृह संख्या : 150 उम्र : 19 लिंग : पुरुष	फोटो उपलब्ध
181	KDY0942110	निर्वाचक का नाम : चूना पिता का नाम: देवा गृह संख्या : 154 उम्र : 74 लिंग : पुरुष	फोटो उपलब्ध	182	RJ/20/152/339149	निर्वाचक का नाम : सायरी पति का नाम: चूना गृह संख्या : 154 उम्र : 73 लिंग : महिला	फोटो उपलब्ध	183	KDY1059393	निर्वाचक का नाम : गोपाल पिता का नाम: चूना गृह संख्या : 154 उम्र : 53 लिंग : पुरुष	फोटो उपलब्ध
184	KDY1059401	निर्वाचक का नाम : प्रेम पति का नाम: गोपाल गृह संख्या : 154 उम्र : 47 लिंग : महिला	फोटो उपलब्ध	185	KDY1059419	निर्वाचक का नाम : नन्दलाल पिता का नाम: चूना गृह संख्या : 154 उम्र : 43 लिंग : पुरुष	फोटो उपलब्ध	186	SNE0171538	निर्वाचक का नाम : पप्पु पिता का नाम: चुन्नीलाल गृह संख्या : 154 उम्र : 35 लिंग : पुरुष	फोटो उपलब्ध
187	SNE0171462	निर्वाचक का नाम : श्यामू पति का नाम: पप्पु गृह संख्या : 154 उम्र : 35 लिंग : महिला	फोटो उपलब्ध	188	SNE0171512	निर्वाचक का नाम : माया पति का नाम: नन्दलाल गृह संख्या : 154 उम्र : 35 लिंग : महिला	फोटो उपलब्ध	189	KDY0942128	निर्वाचक का नाम : देऊ पति का नाम: रामलाल गृह संख्या : 155 उम्र : 57 लिंग : महिला	फोटो उपलब्ध
190	KDY0942136	निर्वाचक का नाम : राम लाल पिता का नाम: देवा गृह संख्या : 155 उम्र : 50 लिंग : पुरुष	फोटो उपलब्ध	191	SNE1319565	निर्वाचक का नाम : कंकू देवी पति का नाम: रतन लाल गृह संख्या : 155 उम्र : 28 लिंग : महिला	फोटो उपलब्ध	192	SNE1222157	निर्वाचक का नाम : रतन लाल पिता का नाम: रामलाल गृह संख्या : 155 उम्र : 27 लिंग : पुरुष	फोटो उपलब्ध
193	RJ/20/152/339203	निर्वाचक का नाम : गंगा पति का नाम: मांगु गृह संख्या : 158 उम्र : 79 लिंग : महिला	फोटो उपलब्ध	194	RJ/20/152/339257	निर्वाचक का नाम : ऐजी पति का नाम: मांगु गृह संख्या : 158 उम्र : 69 लिंग : महिला	फोटो उपलब्ध	195	RJ/20/152/339175	निर्वाचक का नाम : शंकर पिता का नाम: माना गृह संख्या : 159 उम्र : 62 लिंग : पुरुष	फोटो उपलब्ध
196	KDY1171537	निर्वाचक का नाम : कमला पति का नाम: शंकर गृह संख्या : 159 उम्र : 59 लिंग : महिला	फोटो उपलब्ध	197	RJ/20/152/339188	निर्वाचक का नाम : गोपाल पिता का नाम: माना गृह संख्या : 159 उम्र : 52 लिंग : पुरुष	फोटो उपलब्ध	198	KDY1171545	निर्वाचक का नाम : माया पति का नाम: गोपाल गृह संख्या : 159 उम्र : 46 लिंग : महिला	फोटो उपलब्ध
199	SNE0124909	निर्वाचक का नाम : राधेश्याम पिता का नाम: शंकर लाल गृह संख्या : 159 उम्र : 40 लिंग : पुरुष	फोटो उपलब्ध	200	KDY2020774	निर्वाचक का नाम : राधादेवी पति का नाम: राधेश्याम गृह संख्या : 159 उम्र : 36 लिंग : महिला	फोटो उपलब्ध	201	SNE1661545	निर्वाचक का नाम : केलाशी पति का नाम: ओमप्रकाश गृह संख्या : 159 उम्र : 24 लिंग : महिला	फोटो उपलब्ध

202	SNE1661487	निर्वाचक का नाम : ओमप्रकाश पिता का नाम: गोपाल लाल गृह संख्या : 159 उम्र : 23 लिंग : पुरुष	फोटो उपलब्ध	203	SNE1804145	निर्वाचक का नाम : शिवप्रकाश पिता का नाम: गोपाल लाल गृह संख्या : 159 उम्र : 20 लिंग : पुरुष	फोटो उपलब्ध	204	RJ/20/152/339394	निर्वाचक का नाम : भैरू पिता का नाम: केला गृह संख्या : 160 उम्र : 77 लिंग : पुरुष	फोटो उपलब्ध
205	RJ/20/152/339248	निर्वाचक का नाम : नानी पति का नाम: भैरू गृह संख्या : 160 उम्र : 74 लिंग : महिला	फोटो उपलब्ध	206	RJ/20/152/339222	निर्वाचक का नाम : नारायण पिता का नाम: बरदा गृह संख्या : 161 उम्र : 71 लिंग : पुरुष	फोटो उपलब्ध	207	RJ/20/152/339254	निर्वाचक का नाम : बदामी पति का नाम: नारायण गृह संख्या : 161 उम्र : 68 लिंग : महिला	फोटो उपलब्ध
208	KDY1059757	निर्वाचक का नाम : माधवलाल पिता का नाम: नारायण गृह संख्या : 161 उम्र : 42 लिंग : पुरुष	फोटो उपलब्ध	209	SNE0869339	निर्वाचक का नाम : मीना देवी पति का नाम: माधव लाल गृह संख्या : 161 उम्र : 37 लिंग : महिला	फोटो उपलब्ध	210	SNE1791953	निर्वाचक का नाम : गुड्डी पति का नाम: कैलाश गृह संख्या : 161 उम्र : 24 लिंग : महिला	फोटो उपलब्ध
211	SNE1661651	निर्वाचक का नाम : कैलाश पिता का नाम: नारायण लाल गृह संख्या : 161 उम्र : 23 लिंग : पुरुष	फोटो उपलब्ध	212	SNE1377779	निर्वाचक का नाम : लालू अहीर पिता का नाम: लैला अहीर गृह संख्या : 162 उम्र : 62 लिंग : पुरुष	फोटो उपलब्ध	213	SNE1187954	निर्वाचक का नाम : लक्ष्मी देवी पति का नाम: रमेश गृह संख्या : 162 उम्र : 39 लिंग : महिला	फोटो उपलब्ध
214	SNE0586016	निर्वाचक का नाम : रमेश चन्द्र पिता का नाम: लालूराम गृह संख्या : 162 उम्र : 37 लिंग : पुरुष	फोटो उपलब्ध	215	SNE1222207	निर्वाचक का नाम : सुरेश पिता का नाम: लालू राम गृह संख्या : 162 उम्र : 30 लिंग : पुरुष	फोटो उपलब्ध	216	SNE1644285	निर्वाचक का नाम : जगदीश पिता का नाम: लालू राम गृह संख्या : 162 उम्र : 22 लिंग : पुरुष	फोटो उपलब्ध
217	SNE0154492	निर्वाचक का नाम : रतन पिता का नाम: लेला गृह संख्या : 163 उम्र : 53 लिंग : पुरुष	फोटो उपलब्ध	218	KDY1301829	निर्वाचक का नाम : श्यामू पति का नाम: रतन गृह संख्या : 163 उम्र : 44 लिंग : महिला	फोटो उपलब्ध	219	SNE1859743	निर्वाचक का नाम : सोनू अहीर पिता का नाम: रतन लाल अहीर गृह संख्या : 163 उम्र : 19 लिंग : पुरुष	फोटो उपलब्ध
220	RJ/20/152/339210	निर्वाचक का नाम : मांगी पति का नाम: परशू गृह संख्या : 165 उम्र : 72 लिंग : महिला	फोटो उपलब्ध	221	KDY1301817	निर्वाचक का नाम : उदयराम पिता का नाम: प्रभु गृह संख्या : 165 उम्र : 44 लिंग : पुरुष	फोटो उपलब्ध	222	KDY1327030	निर्वाचक का नाम : नाराणी पति का नाम: उदयराम गृह संख्या : 165 उम्र : 40 लिंग : महिला	फोटो उपलब्ध
223	RJ/20/152/339211	निर्वाचक का नाम : केशी पति का नाम: धन्ना गृह संख्या : 166 उम्र : 86 लिंग : महिला	फोटो उपलब्ध	224	KDY1301845	निर्वाचक का नाम : मोहन पिता का नाम: धन्ना गृह संख्या : 166 उम्र : 59 लिंग : पुरुष	फोटो उपलब्ध	225	KDY1059427	निर्वाचक का नाम : सानू पति का नाम: मोहन गृह संख्या : 166 उम्र : 54 लिंग : महिला	फोटो उपलब्ध
226	SNE0586024	निर्वाचक का नाम : रतन पिता का नाम: धन्ना गृह संख्या : 166 उम्र : 47 लिंग : पुरुष	फोटो उपलब्ध	227	SNE0586032	निर्वाचक का नाम : सजना पति का नाम: रतन गृह संख्या : 166 उम्र : 33 लिंग : महिला	फोटो उपलब्ध	228	SNE1514637	निर्वाचक का नाम : प्रकाश पिता का नाम: मोहन लाल गृह संख्या : 166 उम्र : 23 लिंग : पुरुष	फोटो उपलब्ध
229	RJ/20/152/339267	निर्वाचक का नाम : भंवरकुंवर पति का नाम: अमरसिंह गृह संख्या : 170 उम्र : 80 लिंग : महिला	फोटो उपलब्ध	230	RJ/20/152/339279	निर्वाचक का नाम : नरपत सिंह पिता का नाम: अमरसिंह गृह संख्या : 170 उम्र : 53 लिंग : पुरुष	फोटो उपलब्ध	231	KDY1171560	निर्वाचक का नाम : सन्दू कंवर पति का नाम: नरपत सिंह गृह संख्या : 170 उम्र : 46 लिंग : महिला	फोटो उपलब्ध

232	SNE1637214	निर्वाचक का नाम : रूचिका पिता का नाम: नरपत सिंग गृह संख्या : 170 उम्र : 25 लिंग : महिला	फोटो उपलब्ध	233	SNE1615459	निर्वाचक का नाम : सिद्धराज सिंह पिता का नाम: नरपत सिंह गृह संख्या : 170 उम्र : 23 लिंग : पुरुष	फोटो उपलब्ध	234	KDY1301852	निर्वाचक का नाम : मांगु पिता का नाम: भेरा गृह संख्या : 171 उम्र : 66 लिंग : पुरुष	फोटो उपलब्ध
235	RJ/20/152/339196	निर्वाचक का नाम : नाराणी पति का नाम: नारायण गृह संख्या : 172 उम्र : 70 लिंग : महिला	फोटो उपलब्ध	236	RJ/20/152/339199	निर्वाचक का नाम : झूमा पति का नाम: लक्ष्मण गृह संख्या : 172 उम्र : 66 लिंग : महिला	फोटो उपलब्ध	237	KDY0942151	निर्वाचक का नाम : किशना पिता का नाम: शंकर गृह संख्या : 172 उम्र : 56 लिंग : पुरुष	फोटो उपलब्ध
238	SNE0007575	निर्वाचक का नाम : देऊ पति का नाम: किशना गृह संख्या : 172 उम्र : 55 लिंग : महिला	फोटो उपलब्ध	239	KDY1059435	निर्वाचक का नाम : भंवरलाल पिता का नाम: लक्ष्मीलाल गृह संख्या : 172 उम्र : 43 लिंग : पुरुष	फोटो उपलब्ध	240	SNE0869354	निर्वाचक का नाम : मीना पति का नाम: भंवर लाल गृह संख्या : 172 उम्र : 38 लिंग : महिला	फोटो उपलब्ध
241	KDY2021210	निर्वाचक का नाम : रामेश्वर लाल पिता का नाम: शंकर लाल गृह संख्या : 172 उम्र : 36 लिंग : पुरुष	फोटो उपलब्ध	242	SNE0759449	निर्वाचक का नाम : शंकरी देवी पति का नाम: रामेश्वर लाल गृह संख्या : 172 उम्र : 32 लिंग : महिला	फोटो उपलब्ध	243	SNE1319649	निर्वाचक का नाम : भेरूलाल पिता का नाम: नारायण लाल गृह संख्या : 172 उम्र : 30 लिंग : पुरुष	फोटो उपलब्ध
244	SNE1410265	निर्वाचक का नाम : देवी लाल पिता का नाम: किशना लाल गृह संख्या : 172 उम्र : 25 लिंग : पुरुष	फोटो उपलब्ध	245	RJ/20/152/942177	निर्वाचक का नाम : भैरू पिता का नाम: मांगु गृह संख्या : 173 उम्र : 68 लिंग : पुरुष	फोटो उपलब्ध	246	RJ/20/152/339437	निर्वाचक का नाम : सायरी पति का नाम: भैरू गृह संख्या : 173 उम्र : 67 लिंग : महिला	फोटो उपलब्ध
247	SNE0437483	निर्वाचक का नाम : रतन पिता का नाम: मांगु गृह संख्या : 173 उम्र : 57 लिंग : पुरुष	फोटो उपलब्ध	248	RJ/20/152/339438	निर्वाचक का नाम : चन्दा पति का नाम: रतन गृह संख्या : 173 उम्र : 54 लिंग : महिला	फोटो उपलब्ध	249	SNE0586040	निर्वाचक का नाम : लक्ष्मण पिता का नाम: भैरू लाल गृह संख्या : 173 उम्र : 37 लिंग : पुरुष	फोटो उपलब्ध
250	SNE0759456	निर्वाचक का नाम : राजु लाल पिता का नाम: भैरू लाल गृह संख्या : 173 उम्र : 34 लिंग : पुरुष	फोटो उपलब्ध	251	SNE0759464	निर्वाचक का नाम : सीता पति का नाम: राजु लाल गृह संख्या : 173 उम्र : 32 लिंग : महिला	फोटो उपलब्ध	252	SNE0759480	निर्वाचक का नाम : सीमा पति का नाम: लक्ष्मण लाल गृह संख्या : 173 उम्र : 32 लिंग : महिला	फोटो उपलब्ध
253	SNE0759472	निर्वाचक का नाम : पृथ्वीराज पिता का नाम: भैरू लाल गृह संख्या : 173 उम्र : 31 लिंग : पुरुष	फोटो उपलब्ध	254	SNE1319540	निर्वाचक का नाम : रेनु पति का नाम: देवकिशन गृह संख्या : 173 उम्र : 27 लिंग : महिला	फोटो उपलब्ध	255	SNE1103175	निर्वाचक का नाम : देव किशन पिता का नाम: रतन गृह संख्या : 173 उम्र : 27 लिंग : पुरुष	फोटो उपलब्ध
256	SNE1476563	निर्वाचक का नाम : सुमन पति का नाम: पृथ्वीराज गृह संख्या : 173 उम्र : 25 लिंग : महिला	फोटो उपलब्ध	257	KDY1059443	निर्वाचक का नाम : बंशी पिता का नाम: लेला गृह संख्या : 175 उम्र : 52 लिंग : पुरुष	फोटो उपलब्ध	258	SNE0007609	निर्वाचक का नाम : काली पिता का नाम: बंशीलाल गृह संख्या : 175 उम्र : 49 लिंग : महिला	फोटो उपलब्ध
259	SNE1644277	निर्वाचक का नाम : देवीलाल पिता का नाम: बंसी लाल गृह संख्या : 175 उम्र : 22 लिंग : पुरुष	फोटो उपलब्ध	260	SNE1696061	निर्वाचक का नाम : शिवलाल पिता का नाम: भन्शीलाल गृह संख्या : 175 उम्र : 21 लिंग : पुरुष	फोटो उपलब्ध	261	SNE1892801	निर्वाचक का नाम : भावना अहीर पिता का नाम: बंसी लाल अहीर गृह संख्या : 175 उम्र : 19 लिंग : महिला	फोटो उपलब्ध

262	RJ/20/152/340085	निर्वाचक का नाम : नन्दा पिता का नाम: धन्ना गृह संख्या : 176 उम्र : 72 लिंग : पुरुष	फोटो उपलब्ध	263	RJ/20/152/339212	निर्वाचक का नाम : रामी पिता का नाम: नन्दा गृह संख्या : 176 उम्र : 61 लिंग : महिला	फोटो उपलब्ध	264	KDY1059450	निर्वाचक का नाम : नारायण पिता का नाम: नन्दलाल गृह संख्या : 176 उम्र : 42 लिंग : पुरुष	फोटो उपलब्ध
265	SNE0262329	निर्वाचक का नाम : रतनी पति का नाम: नारायण गृह संख्या : 176 उम्र : 39 लिंग : महिला	फोटो उपलब्ध	266	SNE0006981	निर्वाचक का नाम : गोपाल पिता का नाम: नन्द लाल गृह संख्या : 176 उम्र : 37 लिंग : पुरुष	फोटो उपलब्ध	267	SNE0262337	निर्वाचक का नाम : राधा देवी पति का नाम: गोपाल गृह संख्या : 176 उम्र : 37 लिंग : महिला	फोटो उपलब्ध
268	RJ/20/152/339155	निर्वाचक का नाम : उदा पिता का नाम: लालू गृह संख्या : 177 उम्र : 79 लिंग : पुरुष	फोटो उपलब्ध	269	KDY1059518	निर्वाचक का नाम : दुर्गा पिता का नाम: रामेश्वर लाल गृह संख्या : 179 उम्र : 55 लिंग : महिला	फोटो उपलब्ध	270	SNE0436725	निर्वाचक का नाम : मुरलीधर पिता का नाम: रामेश्वर गृह संख्या : 179 उम्र : 55 लिंग : पुरुष	फोटो उपलब्ध
271	KDY1327261	निर्वाचक का नाम : आनन्दकुमार पिता का नाम: रामेश्वर गृह संख्या : 179 उम्र : 52 लिंग : पुरुष	फोटो उपलब्ध	272	KDY1171578	निर्वाचक का नाम : तारा पति का नाम: मुरलीधर गृह संख्या : 179 उम्र : 47 लिंग : महिला	फोटो उपलब्ध	273	SNE0486738	निर्वाचक का नाम : राधिका पिता का नाम: राम चन्द्र गृह संख्या : 179 उम्र : 36 लिंग : महिला	फोटो उपलब्ध
274	SNE1410372	निर्वाचक का नाम : वैजयंती पिता का नाम: मुरलीधर गृह संख्या : 179 उम्र : 25 लिंग : महिला	फोटो उपलब्ध	275	SNE1476589	निर्वाचक का नाम : पूलहस्त पिता का नाम: मुरलीधर गृह संख्या : 179 उम्र : 24 लिंग : पुरुष	फोटो उपलब्ध	276	SNE1188143	निर्वाचक का नाम : शीला पिता का नाम: लालु राम गृह संख्या : 180 उम्र : 28 लिंग : महिला	फोटो उपलब्ध
277	SNE1674589	निर्वाचक का नाम : राम लाल पिता का नाम: लालू राम गृह संख्या : 180 उम्र : 22 लिंग : पुरुष	फोटो उपलब्ध	278	RJ/20/152/339289	निर्वाचक का नाम : सुखी पति का नाम: रामचन्द्र गृह संख्या : 181 उम्र : 94 लिंग : महिला	फोटो उपलब्ध	279	SNE1429216	निर्वाचक का नाम : देवीलाल पिता का नाम: रामचन्द्र गृह संख्या : 181 उम्र : 66 लिंग : पुरुष	फोटो उपलब्ध
280	KDY2021269	निर्वाचक का नाम : बद्री लाल पिता का नाम: देवी लाल गृह संख्या : 181 उम्र : 36 लिंग : पुरुष	फोटो उपलब्ध	281	SNE0506873	निर्वाचक का नाम : महावीर पिता का नाम: देवीलाल गृह संख्या : 181 उम्र : 32 लिंग : पुरुष	फोटो उपलब्ध	282	SNE0759498	निर्वाचक का नाम : नाराणी पति का नाम: बद्री लाल गृह संख्या : 181 उम्र : 31 लिंग : महिला	फोटो उपलब्ध
283	RJ/20/152/339186	निर्वाचक का नाम : उदा पिता का नाम: किशना गृह संख्या : 182 उम्र : 76 लिंग : पुरुष	फोटो उपलब्ध	284	RJ/20/152/339363	निर्वाचक का नाम : चांदा पति का नाम: उदा गृह संख्या : 182 उम्र : 74 लिंग : महिला	फोटो उपलब्ध	285	SNE0154534	निर्वाचक का नाम : देवी लाल पिता का नाम: उदा गृह संख्या : 182 उम्र : 50 लिंग : पुरुष	फोटो उपलब्ध
286	KDY1301860	निर्वाचक का नाम : प्रेमी पति का नाम: देईलाल गृह संख्या : 182 उम्र : 49 लिंग : महिला	फोटो उपलब्ध	287	KDY1059476	निर्वाचक का नाम : नारायण पिता का नाम: उदा गृह संख्या : 182 उम्र : 42 लिंग : पुरुष	फोटो उपलब्ध	288	SNE0154559	निर्वाचक का नाम : कैलाशी पति का नाम: नारायण गृह संख्या : 182 उम्र : 37 लिंग : महिला	फोटो उपलब्ध
289	SNE0869370	निर्वाचक का नाम : राधेश्याम पिता का नाम: उदयराम गृह संख्या : 182 उम्र : 37 लिंग : पुरुष	फोटो उपलब्ध	290	SNE1789486	निर्वाचक का नाम : जगदीश अहीर पिता का नाम: देवीलाल अहीर गृह संख्या : 182 उम्र : 22 लिंग : पुरुष	फोटो उपलब्ध	291	SNE0975052	निर्वाचक का नाम : रतन लाल पिता का नाम: नारायण लाल गृह संख्या : 183 उम्र : 29 लिंग : पुरुष	फोटो उपलब्ध

292	RJ/20/152/340088	निर्वाचक का नाम : रामा पिता का नाम: केशू गृह संख्या : 184 उम्र : 80 लिंग : पुरुष	फोटो उपलब्ध	293	RJ/20/152/340089	निर्वाचक का नाम : नन्दलाल पिता का नाम: रामा गृह संख्या : 184 उम्र : 57 लिंग : पुरुष	फोटो उपलब्ध	294	RJ/20/152/340090	निर्वाचक का नाम : नारायण पिता का नाम: रामा गृह संख्या : 184 उम्र : 54 लिंग : पुरुष	फोटो उपलब्ध
295	RJ/20/152/340091	निर्वाचक का नाम : सूडी पति का नाम: नारायण गृह संख्या : 184 उम्र : 50 लिंग : महिला	फोटो उपलब्ध	296	KDY1301878	निर्वाचक का नाम : रतनदेवी पति का नाम: नन्दलाल गृह संख्या : 184 उम्र : 48 लिंग : महिला	फोटो उपलब्ध	297	SNE1222132	निर्वाचक का नाम : राधा देवी पति का नाम: रतन लाल गृह संख्या : 184 उम्र : 27 लिंग : महिला	फोटो उपलब्ध
298	SNE1649615	निर्वाचक का नाम : कृष्णा पिता का नाम: नंद लाल गृह संख्या : 184 उम्र : 21 लिंग : महिला	फोटो उपलब्ध	299	SNE1822402	निर्वाचक का नाम : प्रकाश अहीर नंद लाल अहीर पिता का नाम: नंद लाल अहीर गृह संख्या : 184 उम्र : 20 लिंग : पुरुष	फोटो उपलब्ध	300	SNE1187962	निर्वाचक का नाम : नीरू पति का नाम: भैरू लाल गृह संख्या : 214 उम्र : 28 लिंग : महिला	फोटो उपलब्ध

301	RJ/20/152/339354	निर्वाचक का नाम : डाली पिता का नाम: मोहन गृह संख्या : 185 उम्र : 55 लिंग : महिला	फोटो उपलब्ध	302	KDY1059492	निर्वाचक का नाम : किशन पिता का नाम: मोहन गृह संख्या : 185 उम्र : 46 लिंग : पुरुष	फोटो उपलब्ध	303	SNE0711150	निर्वाचक का नाम : रतनीदेवी पिता का नाम: किशनलाल गृह संख्या : 185 उम्र : 37 लिंग : महिला	फोटो उपलब्ध
304	RJ/20/152/339336	निर्वाचक का नाम : बंशी पिता का नाम: रामा गृह संख्या : 186 उम्र : 62 लिंग : पुरुष	फोटो उपलब्ध	305	RJ/20/152/339353	निर्वाचक का नाम : धापू पिता का नाम: बंशी गृह संख्या : 186 उम्र : 60 लिंग : महिला	फोटो उपलब्ध	306	SNE1647759	निर्वाचक का नाम : सुगना पिता का नाम: बंसी लाल गृह संख्या : 186 उम्र : 25 लिंग : महिला	फोटो उपलब्ध
307	SNE1647734	निर्वाचक का नाम : मन्शा पिता का नाम: बंसी लाल गृह संख्या : 186 उम्र : 24 लिंग : महिला	फोटो उपलब्ध	308	RJ/20/152/339348	निर्वाचक का नाम : सोहन पिता का नाम: रामा गृह संख्या : 187 उम्र : 60 लिंग : पुरुष	फोटो उपलब्ध	309	RJ/20/152/340093	निर्वाचक का नाम : कमली पिता का नाम: सोहन गृह संख्या : 187 उम्र : 57 लिंग : महिला	फोटो उपलब्ध
310	RJ/20/152/339509	निर्वाचक का नाम : मादू पिता का नाम: कालू गृह संख्या : 188 उम्र : 72 लिंग : पुरुष	फोटो उपलब्ध	311	RJ/20/152/339276	निर्वाचक का नाम : कमली पिता का नाम: मादू गृह संख्या : 188 उम्र : 69 लिंग : महिला	फोटो उपलब्ध	312	SNE1589506	निर्वाचक का नाम : भगवानी पिता का नाम: मिठू लाल गृह संख्या : 188 उम्र : 25 लिंग : महिला	फोटो उपलब्ध
313	RJ/20/152/340094	निर्वाचक का नाम : जेती पिता का नाम: रामा गृह संख्या : 189 उम्र : 87 लिंग : महिला	फोटो उपलब्ध	314	RJ/20/152/339364	निर्वाचक का नाम : अर्जुन पिता का नाम: रामा गृह संख्या : 189 उम्र : 57 लिंग : पुरुष	फोटो उपलब्ध	315	KDY1059526	निर्वाचक का नाम : पार्वती पिता का नाम: अजुरन गृह संख्या : 189 उम्र : 45 लिंग : महिला	फोटो उपलब्ध
316	RJ/20/152/339164	निर्वाचक का नाम : देऊ पिता का नाम: गोकल गृह संख्या : 190 उम्र : 80 लिंग : महिला	फोटो उपलब्ध	317	SNE0007658	निर्वाचक का नाम : देवीलाल पिता का नाम: गोकल गृह संख्या : 190 उम्र : 55 लिंग : पुरुष	फोटो उपलब्ध	318	SNE0415588	निर्वाचक का नाम : रोशाली पिता का नाम: देवीलाल गृह संख्या : 190 उम्र : 45 लिंग : महिला	फोटो उपलब्ध
319	SNE1661693	निर्वाचक का नाम : कुलदीप पिता का नाम: देवी लाल गृह संख्या : 190 उम्र : 23 लिंग : पुरुष	फोटो उपलब्ध	320	KDY1059534	निर्वाचक का नाम : शंकर पिता का नाम: रामा गृह संख्या : 191 उम्र : 71 लिंग : पुरुष	फोटो उपलब्ध	321	RJ/20/152/339273	निर्वाचक का नाम : केशाशी पिता का नाम: शंकर गृह संख्या : 191 उम्र : 68 लिंग : महिला	फोटो उपलब्ध
# 322	SNE0262279	निर्वाचक का नाम : ममता देवी पिता का नाम: सुरेश चन्द्र गृह संख्या : 191 उम्र : 39 लिंग : महिला	फोटो उपलब्ध	323	SNE0154500	निर्वाचक का नाम : सुरेश चन्द्र पिता का नाम: शंकर लाल गृह संख्या : 191 उम्र : 43 लिंग : पुरुष	फोटो उपलब्ध	324	SNE0007203	निर्वाचक का नाम : भैरू लाल पिता का नाम: शंकर लाल गृह संख्या : 191 उम्र : 37 लिंग : पुरुष	फोटो उपलब्ध
325	SNE1338227	निर्वाचक का नाम : पारसी देवी पिता का नाम: भैरू लाल गृह संख्या : 191 उम्र : 32 लिंग : महिला	फोटो उपलब्ध	326	SNE1896802	निर्वाचक का नाम : ईश्वर सालवी पिता का नाम: सुरेश सालवी गृह संख्या : 191 उम्र : 19 लिंग : पुरुष	फोटो उपलब्ध	327	RJ/20/152/339351	निर्वाचक का नाम : प्रेमी पिता का नाम: चूना गृह संख्या : 193 उम्र : 74 लिंग : महिला	फोटो उपलब्ध
328	RJ/20/152/339283	निर्वाचक का नाम : पारा पिता का नाम: भंवर लाल गृह संख्या : 194 उम्र : 65 लिंग : महिला	फोटो उपलब्ध	329	RJ/20/152/339350	निर्वाचक का नाम : गोपी पिता का नाम: शम्भू गृह संख्या : 194 उम्र : 64 लिंग : महिला	फोटो उपलब्ध	330	SNE0415604	निर्वाचक का नाम : लक्ष्मण पिता का नाम: भंवर लाल गृह संख्या : 194 उम्र : 42 लिंग : पुरुष	फोटो उपलब्ध

331	SNE0262253	निर्वाचक का नाम : पिंकी पति का नाम: लक्ष्मण गृह संख्या : 194 उम्र : 41 लिंग : महिला	फोटो उपलब्ध	332	SNE0171546	निर्वाचक का नाम : दीपककुमार पिता का नाम: भवंरलाल गृह संख्या : 194 उम्र : 37 लिंग : पुरुष	फोटो उपलब्ध	333	SNE1319656	निर्वाचक का नाम : सैतान सिंह पिता का नाम: शंभू सिंह गृह संख्या : 194 उम्र : 28 लिंग : पुरुष	फोटो उपलब्ध
334	RJ/20/152/339349	निर्वाचक का नाम : शिवगिरी पिता का नाम: शंकरगिरी गृह संख्या : 196 उम्र : 71 लिंग : पुरुष	फोटो उपलब्ध	335	RJ/20/152/339274	निर्वाचक का नाम : नानूडी पति का नाम: शिवगिरी गृह संख्या : 196 उम्र : 68 लिंग : महिला	फोटो उपलब्ध	336	KDY1171594	निर्वाचक का नाम : नन्दगिरी पिता का नाम: शिवगिरी गृह संख्या : 196 उम्र : 46 लिंग : पुरुष	फोटो उपलब्ध
337	SNE0585943	निर्वाचक का नाम : सीता पति का नाम: नन्दगिरी गृह संख्या : 196 उम्र : 46 लिंग : महिला	फोटो उपलब्ध	338	RJ/20/152/339311	निर्वाचक का नाम : छोटू पिता का नाम: रामलाल गृह संख्या : 197 उम्र : 57 लिंग : पुरुष	फोटो उपलब्ध	339	RJ/20/152/340098	निर्वाचक का नाम : गोपाल पिता का नाम: रामलाल गृह संख्या : 197 उम्र : 56 लिंग : पुरुष	फोटो उपलब्ध
340	KDY1171602	निर्वाचक का नाम : कैलाशी पति का नाम: गोपाल गृह संख्या : 197 उम्र : 55 लिंग : महिला	फोटो उपलब्ध	341	RJ/20/152/339285	निर्वाचक का नाम : निर्मला पति का नाम: छोटू गृह संख्या : 197 उम्र : 54 लिंग : महिला	फोटो उपलब्ध	342	SNE0711176	निर्वाचक का नाम : पुनमदेवी पति का नाम: मुरलीधर गृह संख्या : 197 उम्र : 36 लिंग : महिला	फोटो उपलब्ध
343	SNE0345421	निर्वाचक का नाम : मुरलीधर पिता का नाम: छोटुलाल गृह संख्या : 197 उम्र : 34 लिंग : पुरुष	फोटो उपलब्ध	344	SNE0869404	निर्वाचक का नाम : सोहन लाल पिता का नाम: शंकर लाल गृह संख्या : 197 उम्र : 33 लिंग : पुरुष	फोटो उपलब्ध	345	SNE0506881	निर्वाचक का नाम : मुकेश पिता का नाम: गोपाललाल गृह संख्या : 197 उम्र : 33 लिंग : पुरुष	फोटो उपलब्ध
346	SNE0711168	निर्वाचक का नाम : पुरणकंवर पति का नाम: मुकेश गृह संख्या : 197 उम्र : 32 लिंग : महिला	फोटो उपलब्ध	347	SNE0869396	निर्वाचक का नाम : पिन्दु पिता का नाम: छोटु गृह संख्या : 197 उम्र : 30 लिंग : पुरुष	फोटो उपलब्ध	348	SNE1319557	निर्वाचक का नाम : लक्ष्मी पति का नाम: पिंदू गृह संख्या : 197 उम्र : 27 लिंग : महिला	फोटो उपलब्ध
349	RJ/20/152/340101	निर्वाचक का नाम : शंकर पिता का नाम: मांगु गृह संख्या : 199 उम्र : 62 लिंग : पुरुष	फोटो उपलब्ध	350	RJ/20/152/340102	निर्वाचक का नाम : सायरी पति का नाम: शंकर गृह संख्या : 199 उम्र : 59 लिंग : महिला	फोटो उपलब्ध	351	SNE1222199	निर्वाचक का नाम : मीना पति का नाम: सोहन लाल गृह संख्या : 199 उम्र : 30 लिंग : महिला	फोटो उपलब्ध
352	RJ/20/152/339305	निर्वाचक का नाम : नारायण पिता का नाम: हीरा गृह संख्या : 200 उम्र : 63 लिंग : पुरुष	फोटो उपलब्ध	353	RJ/20/152/339368	निर्वाचक का नाम : प्रेमी पति का नाम: नारायण गृह संख्या : 200 उम्र : 60 लिंग : महिला	फोटो उपलब्ध	354	SNE0586057	निर्वाचक का नाम : भैरू लाल पिता का नाम: नारायण लाल गृह संख्या : 200 उम्र : 37 लिंग : पुरुष	फोटो उपलब्ध
355	SNE0586065	निर्वाचक का नाम : कंचन देवी पति का नाम: भैरू लाल गृह संख्या : 200 उम्र : 36 लिंग : महिला	फोटो उपलब्ध	356	SNE1846419	निर्वाचक का नाम : प्रिया सुधार पिता का नाम: भैरू लाल सुधार गृह संख्या : 200 उम्र : 20 लिंग : महिला	फोटो उपलब्ध	357	SNE1846070	निर्वाचक का नाम : माया सुधार पिता का नाम: नारायण लाल सुधार गृह संख्या : 200 उम्र : 19 लिंग : महिला	फोटो उपलब्ध
358	KDY1301886	निर्वाचक का नाम : भैरूलाल पिता का नाम: नानूराम गृह संख्या : 214 उम्र : 46 लिंग : पुरुष	फोटो उपलब्ध	359	KDY1059567	निर्वाचक का नाम : पुष्पा पति का नाम: भैरूलाल गृह संख्या : 214 उम्र : 44 लिंग : महिला	फोटो उपलब्ध	360	SNE1222140	निर्वाचक का नाम : कन्हैया लाल पिता का नाम: भैरूलाल गृह संख्या : 214 उम्र : 26 लिंग : पुरुष	फोटो उपलब्ध

361 निर्वाचक का नाम : पूजा पति का नाम: कन्हैया लाल गृह संख्या : 214 उम्र : 24 लिंग : महिला	SNE1674696 फोटो उपलब्ध	362 निर्वाचक का नाम : अनु पिता का नाम: भेरू लाल गृह संख्या : 214 उम्र : 23 लिंग : महिला	SNE1675065 फोटो उपलब्ध	363 निर्वाचक का नाम : संजू सुतार पिता का नाम: भेरू लाल गृह संख्या : 214 उम्र : 20 लिंग : महिला	SNE1804228 फोटो उपलब्ध
364 निर्वाचक का नाम : प्रेमकंवर पति का नाम: बालूसिंह गृह संख्या : 217 उम्र : 71 लिंग : महिला	KDY0942185 फोटो उपलब्ध	365 निर्वाचक का नाम : पप्पूसिंह पिता का नाम: बालूसिंह गृह संख्या : 217 उम्र : 33 लिंग : पुरुष	SNE0345439 फोटो उपलब्ध	366 निर्वाचक का नाम : अण्छी पति का नाम: रामा गृह संख्या : 218 उम्र : 62 लिंग : महिला	SNE0538702 फोटो उपलब्ध
367 निर्वाचक का नाम : रतन लाल पिता का नाम: रामलाल गृह संख्या : 218 उम्र : 38 लिंग : पुरुष	SNE0262402 फोटो उपलब्ध	368 निर्वाचक का नाम : नोसर देवी पति का नाम: रतन लाल गृह संख्या : 218 उम्र : 32 लिंग : महिला	SNE0759506 फोटो उपलब्ध	369 निर्वाचक का नाम : जमनी पति का नाम: लोबा गृह संख्या : 219 उम्र : 77 लिंग : महिला	RJ/20/152/340201 फोटो उपलब्ध
370 निर्वाचक का नाम : राजू पिता का नाम: लोबा गृह संख्या : 219 उम्र : 55 लिंग : पुरुष	RJ/20/152/340130 फोटो उपलब्ध	371 निर्वाचक का नाम : रूकमणी पति का नाम: राजू गृह संख्या : 219 उम्र : 49 लिंग : महिला	SNE0262246 फोटो उपलब्ध	372 निर्वाचक का नाम : मिटू पिता का नाम: माधु लाल गृह संख्या : 289 उम्र : 28 लिंग : पुरुष	SNE1222181 फोटो उपलब्ध

373	SNE1763879	निर्वाचक का नाम : युवराज सिंह राणावत पिता का नाम: हितेंद्र सिंह राणावत गृह संख्या : 01 उम्र : 20 लिंग : पुरुष	फोटो उपलब्ध	374	RJ/20/152/339264	निर्वाचक का नाम : कचनकुंवर पिता का नाम: फतहसिंह गृह संख्या : 205 उम्र : 85 लिंग : महिला	फोटो उपलब्ध	375	RJ/20/152/339300	निर्वाचक का नाम : कानसिंह पिता का नाम: फतह सिंह गृह संख्या : 205 उम्र : 62 लिंग : पुरुष	फोटो उपलब्ध
376	RJ/20/152/339265	निर्वाचक का नाम : कीका पति का नाम: कानसिंह गृह संख्या : 205 उम्र : 59 लिंग : महिला	फोटो उपलब्ध	377	KDY1301894	निर्वाचक का नाम : वीरेन्द्रसिंह पिता का नाम: कानसिंह गृह संख्या : 205 उम्र : 41 लिंग : पुरुष	फोटो उपलब्ध	378	KDY2021806	निर्वाचक का नाम : जितेन्द्र सिंह पिता का नाम: कान सिंह गृह संख्या : 205 उम्र : 37 लिंग : पुरुष	फोटो उपलब्ध
379	SNE0759522	निर्वाचक का नाम : चन्दा कंवर पति का नाम: जितेन्द्र सिंह गृह संख्या : 205 उम्र : 35 लिंग : महिला	फोटो उपलब्ध	380	SNE0759514	निर्वाचक का नाम : निरज कंवर पति का नाम: विरेन्द्र सिंह गृह संख्या : 205 उम्र : 32 लिंग : महिला	फोटो उपलब्ध	381	SNE0869412	निर्वाचक का नाम : लाला राम पिता का नाम: नंदराम गृह संख्या : 206 उम्र : 55 लिंग : पुरुष	फोटो उपलब्ध
382	SNE0869420	निर्वाचक का नाम : संतोष देवी पति का नाम: लाला राम गृह संख्या : 206 उम्र : 50 लिंग : महिला	फोटो उपलब्ध	383	SNE0869438	निर्वाचक का नाम : पूजा पति का नाम: लाला राम गृह संख्या : 206 उम्र : 31 लिंग : महिला	फोटो उपलब्ध	384	RJ/20/152/339308	निर्वाचक का नाम : सोहनकुंवर पति का नाम: रामसिंह गृह संख्या : 207 उम्र : 85 लिंग : महिला	फोटो उपलब्ध
385	RJ/20/152/339307	निर्वाचक का नाम : भंवरकुंवर पति का नाम: पुष्पेन्द्रसिंह गृह संख्या : 207 उम्र : 71 लिंग : महिला	फोटो उपलब्ध	386	KDY1059575	निर्वाचक का नाम : कमलसिंह पिता का नाम: रामसिंह गृह संख्या : 207 उम्र : 55 लिंग : पुरुष	फोटो उपलब्ध	387	RJ/20/152/340106	निर्वाचक का नाम : मुन्नाकुंवर पति का नाम: कमलसिंह गृह संख्या : 207 उम्र : 53 लिंग : महिला	फोटो उपलब्ध
388	RJ/20/152/339317	निर्वाचक का नाम : हितेन्द्रसिंह पिता का नाम: पुष्पेन्द्रसिंह गृह संख्या : 207 उम्र : 52 लिंग : पुरुष	फोटो उपलब्ध	389	SNE0171439	निर्वाचक का नाम : प्रमोदसिंह पिता का नाम: मनमोहन सिंह गृह संख्या : 207 उम्र : 36 लिंग : पुरुष	फोटो उपलब्ध	390	SNE0759530	निर्वाचक का नाम : जसवन्त सिंह पिता का नाम: कमल सिंह गृह संख्या : 207 उम्र : 31 लिंग : पुरुष	फोटो उपलब्ध
391	SNE1523489	निर्वाचक का नाम : चिरंजीव सिंह पिता का नाम: कमल सिंह गृह संख्या : 207 उम्र : 29 लिंग : पुरुष	फोटो उपलब्ध	392	SNE1523513	निर्वाचक का नाम : भानु प्रताप सिंह पिता का नाम: हितेंद्र सिंह गृह संख्या : 207 उम्र : 23 लिंग : पुरुष	फोटो उपलब्ध	393	KDY1171610	निर्वाचक का नाम : पुष्पेन्द्र सिंह पिता का नाम: गोविन्द सिंह गृह संख्या : 208 उम्र : 47 लिंग : पुरुष	फोटो उपलब्ध
394	KDY1301902	निर्वाचक का नाम : लीलाधर सिंह पिता का नाम: गोविन्दसिंह गृह संख्या : 208 उम्र : 41 लिंग : पुरुष	फोटो उपलब्ध	395	SNE0937144	निर्वाचक का नाम : भानु कंवर पति का नाम: पुष्पेन्द्र सिंह गृह संख्या : 208 उम्र : 39 लिंग : महिला	फोटो उपलब्ध	396	RJ/20/152/340113	निर्वाचक का नाम : चांदकंवर पति का नाम: कालूसिंह गृह संख्या : 210 उम्र : 68 लिंग : महिला	फोटो उपलब्ध
397	KDY1235191	निर्वाचक का नाम : महेन्द्र सिंह पिता का नाम: कालू सिंह गृह संख्या : 210 उम्र : 44 लिंग : पुरुष	फोटो उपलब्ध	398	SNE0415612	निर्वाचक का नाम : बलवीर सिंह पिता का नाम: कालूसिंह गृह संख्या : 210 उम्र : 41 लिंग : पुरुष	फोटो उपलब्ध	399	SNE0643080	निर्वाचक का नाम : मधु कंवर पति का नाम: महेन्द्र सिंह गृह संख्या : 210 उम्र : 34 लिंग : महिला	फोटो उपलब्ध
400	SNE0711184	निर्वाचक का नाम : पीन्दुकंवर पति का नाम: बलवीरसिंह गृह संख्या : 210 उम्र : 33 लिंग : महिला	फोटो उपलब्ध	401	SNE1427673	निर्वाचक का नाम : राजेन्द्रपालसिंह पिता का नाम: अरविन्दसिंह गृह संख्या : 212 उम्र : 69 लिंग : पुरुष	फोटो उपलब्ध	402	SNE1427681	निर्वाचक का नाम : सुरेन्द्रकंवर पति का नाम: राजेन्द्रपालसिंह गृह संख्या : 212 उम्र : 68 लिंग : महिला	फोटो उपलब्ध

403	KDY0942318	निर्वाचक का नाम : योगेंद्र सिंह पिता का नाम: राजेन्द्रपाल सिंह गृह संख्या : 212 उम्र : 46 लिंग : पुरुष	फोटो उपलब्ध	404	KDY1059591	निर्वाचक का नाम : भूपेन्द्र सिंह पिता का नाम: राजेन्द्रपाल सिंह गृह संख्या : 212 उम्र : 42 लिंग : पुरुष	फोटो उपलब्ध	405	SNE0130740	निर्वाचक का नाम : मरूधर कंवर पति का नाम: योगेन्द्र सिंह गृह संख्या : 212 उम्र : 39 लिंग : महिला	फोटो उपलब्ध
406	SNE0506899	निर्वाचक का नाम : सुमन कंवर पति का नाम: भूपेन्द्र सिंह गृह संख्या : 212 उम्र : 39 लिंग : महिला	फोटो उपलब्ध	407	SNE1430313	निर्वाचक का नाम : गुमान सिंह पिता का नाम: शंभू सिंह गृह संख्या : 257 उम्र : 59 लिंग : पुरुष	फोटो उपलब्ध	408	SNE1217868	निर्वाचक का नाम : पिटू कंवर पति का नाम: महिपाल सिंह गृह संख्या : 257 उम्र : 36 लिंग : महिला	फोटो उपलब्ध
409	SNE1217892	निर्वाचक का नाम : महिपाल सिंह पिता का नाम: गुमान सिंह गृह संख्या : 257 उम्र : 34 लिंग : पुरुष	फोटो उपलब्ध	410	SNE1677202	निर्वाचक का नाम : अनुसुइया पिता का नाम: नरेंद्र सिंह गृह संख्या : 257 उम्र : 23 लिंग : महिला	फोटो उपलब्ध				

411	SNE0154336	निर्वाचक का नाम : भंवर सिंह पिता का नाम: बालू सिंह गृह संख्या : 217 उम्र : 41 लिंग : पुरुष	412	KDY1301910	निर्वाचक का नाम : कंकु पिता का नाम: मांगू गृह संख्या : 222 उम्र : 75 लिंग : महिला	413	SNE0585950	निर्वाचक का नाम : नारायण पिता का नाम: मांगू गृह संख्या : 222 उम्र : 43 लिंग : पुरुष
414	SNE0007088	निर्वाचक का नाम : मोवनी पति का नाम: नारायण गृह संख्या : 222 उम्र : 42 लिंग : महिला	415	KDY0942193	निर्वाचक का नाम : सोवनी पति का नाम: हजारी गृह संख्या : 223 उम्र : 80 लिंग : महिला	416	KDY1235209	निर्वाचक का नाम : प्यारा पिता का नाम: हजारी गृह संख्या : 223 उम्र : 55 लिंग : पुरुष
417	KDY1059609	निर्वाचक का नाम : भगवतीदेवी पति का नाम: प्यारा गृह संख्या : 223 उम्र : 49 लिंग : महिला	418	SNE1883925	निर्वाचक का नाम : रामरतन लोहार पिता का नाम: प्यारा लाल लोहार गृह संख्या : 223 उम्र : 19 लिंग : पुरुष	419	KDY1059617	निर्वाचक का नाम : रतनलाल पिता का नाम: अम्बा गृह संख्या : 225 उम्र : 45 लिंग : पुरुष
420	SNE1319664	निर्वाचक का नाम : माया देवी पति का नाम: रत्न लाल गृह संख्या : 225 उम्र : 32 लिंग : महिला	421	RJ/20/152/340137	निर्वाचक का नाम : लादूलाल पिता का नाम: देवीलाल गृह संख्या : 226 उम्र : 55 लिंग : पुरुष	422	RJ/20/152/340138	निर्वाचक का नाम : दुर्गालाल पिता का नाम: देवीलाल गृह संख्या : 226 उम्र : 53 लिंग : महिला
423	RJ/20/152/340196	निर्वाचक का नाम : बाली पति का नाम: लादूलाल गृह संख्या : 226 उम्र : 48 लिंग : महिला	424	SNE1410232	निर्वाचक का नाम : भरत पिता का नाम: लाडू लाल गृह संख्या : 226 उम्र : 25 लिंग : पुरुष	425	SNE1874007	निर्वाचक का नाम : राजू लाल भांड पिता का नाम: लादूलाल भांड गृह संख्या : 226 उम्र : 19 लिंग : पुरुष
426	RJ/20/152/340144	निर्वाचक का नाम : एजी पति का नाम: राजू गृह संख्या : 227 उम्र : 56 लिंग : महिला	427	KDY1059625	निर्वाचक का नाम : गोपाल पिता का नाम: सोहन गृह संख्या : 227 उम्र : 53 लिंग : पुरुष	428	SNE0154294	निर्वाचक का नाम : कैलाशी पति का नाम: गोपाल गृह संख्या : 227 उम्र : 45 लिंग : महिला
429	SNE1523505	निर्वाचक का नाम : राहुल पिता का नाम: राजू मल गृह संख्या : 227 उम्र : 23 लिंग : पुरुष	430	SNE1790922	निर्वाचक का नाम : माया कुमारी भरत पति का नाम: भरत गृह संख्या : 227 उम्र : 22 लिंग : महिला	431	SNE1889294	निर्वाचक का नाम : श्रावण कुम्हार कुम्हार पिता का नाम: कैलाश कुम्हार गृह संख्या : 227 उम्र : 20 लिंग : पुरुष
432	SNE1427665	निर्वाचक का नाम : श्यामलाल पिता का नाम: बरदा गृह संख्या : 228 उम्र : 67 लिंग : पुरुष	433	RJ/20/152/340140	निर्वाचक का नाम : हरी पति का नाम: श्यामलाल गृह संख्या : 228 उम्र : 64 लिंग : महिला	434	RJ/20/152/340145	निर्वाचक का नाम : राधा पति का नाम: गणेशदास गृह संख्या : 229 उम्र : 60 लिंग : महिला
435	RJ/20/152/340148	निर्वाचक का नाम : गणेशदास पिता का नाम: छोगादास गृह संख्या : 229 उम्र : 57 लिंग : पुरुष	436	SNE0975060	निर्वाचक का नाम : गोविन्द पिता का नाम: गणेशदास गृह संख्या : 229 उम्र : 29 लिंग : पुरुष	437	SNE1103217	निर्वाचक का नाम : पूजा पति का नाम: गोविन्द गृह संख्या : 229 उम्र : 28 लिंग : महिला
438	SNE1507045	निर्वाचक का नाम : विशाल पिता का नाम: गणेश लाल गृह संख्या : 229 उम्र : 23 लिंग : पुरुष	439	RJ/20/152/340146	निर्वाचक का नाम : भैरूदास पिता का नाम: छोगादास गृह संख्या : 230 उम्र : 62 लिंग : पुरुष	440	RJ/20/152/340147	निर्वाचक का नाम : पुष्या पति का नाम: भैरूदास गृह संख्या : 230 उम्र : 61 लिंग : महिला

441	SNE0154443
निर्वाचक का नाम : राम प्रसाद पिता का नाम: भैरूदास गृह संख्या : 230 उम्र : 39 लिंग : पुरुष	फोटो उपलब्ध

442	SNE0154435
निर्वाचक का नाम : सुरेश कुमार पिता का नाम: भैरू दास गृह संख्या : 230 उम्र : 39 लिंग : पुरुष	फोटो उपलब्ध

443	SNE0171587
निर्वाचक का नाम : सीता पति का नाम: रामप्रसाद गृह संख्या : 230 उम्र : 35 लिंग : महिला	फोटो उपलब्ध

444	SNE0327361
निर्वाचक का नाम : सीमा पति का नाम: सुरेशकुमार गृह संख्या : 230 उम्र : 34 लिंग : महिला	फोटो उपलब्ध

445	SNE1798834
निर्वाचक का नाम : सुरेश लोहार पिता का नाम: प्यार चंद्र लोहार गृह संख्या : भीम चौक उम्र : 22 लिंग : पुरुष	फोटो उपलब्ध

446	SNE0433904	निर्वाचक का नाम : देवीदास पिता का नाम: छोगादास गृह संख्या : 235 उम्र : 66 लिंग : पुरुष	फोटो उपलब्ध	447	RJ/20/152/340150	निर्वाचक का नाम : कमला पति का नाम: देवीदास गृह संख्या : 235 उम्र : 64 लिंग : महिला	फोटो उपलब्ध	448	SNE0171579	निर्वाचक का नाम : किशनलाल पिता का नाम: देवीदास गृह संख्या : 235 उम्र : 35 लिंग : पुरुष	फोटो उपलब्ध
449	SNE0171595	निर्वाचक का नाम : प्रियंका पति का नाम: किशनलाल गृह संख्या : 235 उम्र : 35 लिंग : महिला	फोटो उपलब्ध	450	KDY1059633	निर्वाचक का नाम : कान्तादेवी पति का नाम: लक्ष्मीलाल गृह संख्या : 237 उम्र : 76 लिंग : महिला	फोटो उपलब्ध	451	KDY1301928	निर्वाचक का नाम : गोपाल पिता का नाम: लक्ष्मीलाल गृह संख्या : 237 उम्र : 60 लिंग : पुरुष	फोटो उपलब्ध
452	KDY1301936	निर्वाचक का नाम : लीला पति का नाम: गोपाल गृह संख्या : 237 उम्र : 58 लिंग : महिला	फोटो उपलब्ध	453	SNE0759571	निर्वाचक का नाम : कमला देवी पति का नाम: किशन लाल गृह संख्या : 238 उम्र : 71 लिंग : महिला	फोटो उपलब्ध	454	KDY1059641	निर्वाचक का नाम : सत्यनारायण पिता का नाम: मोहन गृह संख्या : 238 उम्र : 61 लिंग : पुरुष	फोटो उपलब्ध
455	KDY0942235	निर्वाचक का नाम : विनोद पिता का नाम: किशनलाल गृह संख्या : 238 उम्र : 52 लिंग : पुरुष	फोटो उपलब्ध	456	SNE0869446	निर्वाचक का नाम : हीना पिता का नाम: सत्यनारायण गृह संख्या : 238 उम्र : 34 लिंग : महिला	फोटो उपलब्ध	457	SNE1187988	निर्वाचक का नाम : बालकृष्ण पिता का नाम: सत्यनारायण गृह संख्या : 238 उम्र : 31 लिंग : पुरुष	फोटो उपलब्ध
458	KDY1059658	निर्वाचक का नाम : रामू पिता का नाम: नारायणदास गृह संख्या : 239 उम्र : 59 लिंग : महिला	फोटो उपलब्ध	459	SNE0975078	निर्वाचक का नाम : पीकू पिता का नाम: रामेश्वर दास गृह संख्या : 239 उम्र : 28 लिंग : पुरुष	फोटो उपलब्ध	460	SNE1891167	निर्वाचक का नाम : कृष्णा वैष्णव पति का नाम: पिकू वैष्णव गृह संख्या : 239 उम्र : 28 लिंग : महिला	फोटो उपलब्ध
461	SNE1338466	निर्वाचक का नाम : कन्हैया पिता का नाम: रामेश्वर लाल गृह संख्या : 239 उम्र : 25 लिंग : पुरुष	फोटो उपलब्ध	462	RJ/20/152/340156	निर्वाचक का नाम : पुष्पादेवी पति का नाम: हरकलाल गृह संख्या : 243 उम्र : 86 लिंग : महिला	फोटो उपलब्ध	463	SNE0643023	निर्वाचक का नाम : श्यामलाल पिता का नाम: रामेश्वर लाल गृह संख्या : 243 उम्र : 65 लिंग : पुरुष	फोटो उपलब्ध
464	SNE0643031	निर्वाचक का नाम : सुमनलता पति का नाम: श्याम लाल गृह संख्या : 243 उम्र : 62 लिंग : महिला	फोटो उपलब्ध	465	KDY1171644	निर्वाचक का नाम : कोमल पिता का नाम: हरकलाल गृह संख्या : 243 उम्र : 55 लिंग : पुरुष	फोटो उपलब्ध	466	KDY1171669	निर्वाचक का नाम : नीता पति का नाम: कोमल गृह संख्या : 243 उम्र : 44 लिंग : महिला	फोटो उपलब्ध
467	RJ/20/152/340157	निर्वाचक का नाम : शिवलाल पिता का नाम: रंगलाल गृह संख्या : 244 उम्र : 81 लिंग : पुरुष	फोटो उपलब्ध	468	RJ/20/152/340158	निर्वाचक का नाम : केसरबाई पति का नाम: शिवलाल गृह संख्या : 244 उम्र : 79 लिंग : महिला	फोटो उपलब्ध				

469	RJ/20/152/340171	निर्वाचक का नाम : रामकंवर पति का नाम: देवेन्द्रसिंह गृह संख्या : 252 उम्र : 77 लिंग : महिला	फोटो उपलब्ध	470	RJ/20/152/340178	निर्वाचक का नाम : जीवनकंवर पति का नाम: उममेदसिंह गृह संख्या : 252 उम्र : 75 लिंग : महिला	फोटो उपलब्ध	471	RJ/20/152/340176	निर्वाचक का नाम : मनोहरकंवर पति का नाम: पुष्पेन्द्रसिंह गृह संख्या : 252 उम्र : 70 लिंग : महिला	फोटो उपलब्ध
472	KDY0942250	निर्वाचक का नाम : विक्रमसिंह पिता का नाम: रणजीतसिंह गृह संख्या : 252 उम्र : 62 लिंग : पुरुष	फोटो उपलब्ध	473	KDY1059682	निर्वाचक का नाम : चन्दनकंवर पति का नाम: विक्रमसिंह गृह संख्या : 252 उम्र : 61 लिंग : महिला	फोटो उपलब्ध	474	KDY1235217	निर्वाचक का नाम : शैलेन्द्र सिंह पिता का नाम: अजीतसिंह गृह संख्या : 252 उम्र : 61 लिंग : पुरुष	फोटो उपलब्ध
475	RJ/20/152/340168	निर्वाचक का नाम : शक्तिसिंह पिता का नाम: रणजीतसिंह गृह संख्या : 252 उम्र : 58 लिंग : पुरुष	फोटो उपलब्ध	476	RJ/20/152/340169	निर्वाचक का नाम : पुनमकंवर पति का नाम: शक्तिसिंह गृह संख्या : 252 उम्र : 58 लिंग : महिला	फोटो उपलब्ध	477	RJ/20/152/340173	निर्वाचक का नाम : अनिरुद्धसिंह पिता का नाम: देवेन्द्रसिंह गृह संख्या : 252 उम्र : 55 लिंग : पुरुष	फोटो उपलब्ध
478	RJ/20/152/340180	निर्वाचक का नाम : ऋषिराजसिंह पिता का नाम: उममेदसिंह गृह संख्या : 252 उम्र : 54 लिंग : पुरुष	फोटो उपलब्ध	479	RJ/20/152/340177	निर्वाचक का नाम : नरेन्द्रसिंह पिता का नाम: पुष्पेन्द्रसिंह गृह संख्या : 252 उम्र : 53 लिंग : पुरुष	फोटो उपलब्ध	480	KDY1171677	निर्वाचक का नाम : देवयानीकंवर पति का नाम: शैलेन्द्रसिंह गृह संख्या : 252 उम्र : 51 लिंग : महिला	फोटो उपलब्ध
481	RJ/20/152/340190	निर्वाचक का नाम : प्रद्युम्नसिंह पिता का नाम: देवेन्द्रसिंह गृह संख्या : 252 उम्र : 50 लिंग : पुरुष	फोटो उपलब्ध	482	KDY1059690	निर्वाचक का नाम : ओमकंवर पति का नाम: अनिरुद्धसिंह गृह संख्या : 252 उम्र : 49 लिंग : महिला	फोटो उपलब्ध	483	KDY2021202	निर्वाचक का नाम : गोपाल कंवर पति का नाम: नरेन्द्र सिंह गृह संख्या : 252 उम्र : 47 लिंग : महिला	फोटो उपलब्ध
484	SNE1538644	निर्वाचक का नाम : दीपेन्द्रसिंह पिता का नाम: अजीतसिंह गृह संख्या : 252 उम्र : 47 लिंग : पुरुष	फोटो उपलब्ध	485	KDY0942326	निर्वाचक का नाम : सुग्रीवसिंह पिता का नाम: पुष्पेन्द्रसिंह गृह संख्या : 252 उम्र : 46 लिंग : पुरुष	फोटो उपलब्ध	486	SNE1319573	निर्वाचक का नाम : कृष्णा पति का नाम: दीपेन्द्र सिंह गृह संख्या : 252 उम्र : 46 लिंग : महिला	फोटो उपलब्ध
487	SNE0643064	निर्वाचक का नाम : प्रतिभा कंवर पति का नाम: सुग्रीव सिंह गृह संख्या : 252 उम्र : 41 लिंग : महिला	फोटो उपलब्ध	488	SNE0643056	निर्वाचक का नाम : मनोज कंवर पति का नाम: प्रद्युम्न सिंह गृह संख्या : 252 उम्र : 41 लिंग : महिला	फोटो उपलब्ध	489	KDY1301969	निर्वाचक का नाम : जितेन्द्र कंवर पति का नाम: ऋषिराज गृह संख्या : 252 उम्र : 41 लिंग : महिला	फोटो उपलब्ध
490	SNE0486746	निर्वाचक का नाम : दिगपाल सिंह पिता का नाम: ब्रिकम सिंह गृह संख्या : 252 उम्र : 33 लिंग : पुरुष	फोटो उपलब्ध	491	SNE0643049	निर्वाचक का नाम : वैदिका पिता का नाम: शक्ति सिंह गृह संख्या : 252 उम्र : 33 लिंग : महिला	फोटो उपलब्ध	492	SNE1804061	निर्वाचक का नाम : सोनल पति का नाम: दिगपाल सिंह गृह संख्या : 252 उम्र : 29 लिंग : महिला	फोटो उपलब्ध
493	SNE1410430	निर्वाचक का नाम : युद्धवीर पिता का नाम: शैलेन्द्र गृह संख्या : 252 उम्र : 26 लिंग : पुरुष	फोटो उपलब्ध	494	SNE1646520	निर्वाचक का नाम : दिग्विजय सिंह पिता का नाम: अनिरुद्ध सिंह गृह संख्या : 252 उम्र : 21 लिंग : पुरुष	फोटो उपलब्ध	495	SNE1790195	निर्वाचक का नाम : तेज प्रताप सिंह पिता का नाम: रिशीराज सिंह गृह संख्या : 252 उम्र : 20 लिंग : पुरुष	फोटो उपलब्ध
496	SNE1790286	निर्वाचक का नाम : जयदित्य सिंह पिता का नाम: दीपेन्द्र सिंह गृह संख्या : 252 उम्र : 20 लिंग : पुरुष	फोटो उपलब्ध	497	SNE1841261	निर्वाचक का नाम : अक्ष राज सिंह राणावत पिता का नाम: नरेन्द्र सिंह राणावत गृह संख्या : 252 उम्र : 19 लिंग : पुरुष	फोटो उपलब्ध	498	SNE1844661	निर्वाचक का नाम : लक्ष राज सिंह राणावत पिता का नाम: नरेन्द्रसिंह राणावत गृह संख्या : 252 उम्र : 19 लिंग : पुरुष	फोटो उपलब्ध

499	SNE1435742
निर्वाचक का नाम : निशा पति का नाम: विजयपाल सिंह गृह संख्या : 257 उम्र : 31 लिंग : महिला	फोटो उपलब्ध

500	SNE1646900	निर्वाचक का नाम : नारायण लाल पिता का नाम: लाला राम गृह संख्या : 206 उम्र : 27 लिंग : पुरुष	फोटो उपलब्ध	501	SNE1537752	निर्वाचक का नाम : तेज कंवर पति का नाम: हितेंद्र गृह संख्या : 207 उम्र : 45 लिंग : महिला	फोटो उपलब्ध	502	SNE1661701	निर्वाचक का नाम : नेहा कुमारी झाला पति का नाम: प्रमोदसिंग गृह संख्या : 207 उम्र : 31 लिंग : महिला	फोटो उपलब्ध
503	KDY1302009	निर्वाचक का नाम : चोंद कंवर पति का नाम: शिव सिंह गृह संख्या : 256 उम्र : 59 लिंग : महिला	फोटो उपलब्ध	504	KDY2021038	निर्वाचक का नाम : जयसिंह पिता का नाम: शिवसिंह गृह संख्या : 256 उम्र : 38 लिंग : पुरुष	फोटो उपलब्ध	505	SNE0132746	निर्वाचक का नाम : जगपाल पिता का नाम: शिव सिंह गृह संख्या : 256 उम्र : 34 लिंग : पुरुष	फोटो उपलब्ध
506	SNE0869461	निर्वाचक का नाम : खुशबु कंवर पति का नाम: जय सिंह गृह संख्या : 256 उम्र : 31 लिंग : महिला	फोटो उपलब्ध	507	RJ/20/152/340184	निर्वाचक का नाम : उलबकंवर पति का नाम: शम्भूसिंह गृह संख्या : 257 उम्र : 88 लिंग : महिला	फोटो उपलब्ध	508	RJ/20/152/340185	निर्वाचक का नाम : रूपकंवर पति का नाम: गुमानसिंह गृह संख्या : 257 उम्र : 65 लिंग : महिला	फोटो उपलब्ध
509	KDY1171685	निर्वाचक का नाम : पारसकंवर पति का नाम: पूरणसिंह गृह संख्या : 257 उम्र : 61 लिंग : महिला	फोटो उपलब्ध	510	SNE0869479	निर्वाचक का नाम : पूरण सिंह पिता का नाम: शम्भू सिंह गृह संख्या : 257 उम्र : 54 लिंग : पुरुष	फोटो उपलब्ध	511	SNE0492538	निर्वाचक का नाम : नरेन्द्रसिंह पिता का नाम: शम्भूसिंह गृह संख्या : 257 उम्र : 49 लिंग : पुरुष	फोटो उपलब्ध
512	KDY1059732	निर्वाचक का नाम : भंवर कंवर पति का नाम: नरेन्द्र सिंह गृह संख्या : 257 उम्र : 45 लिंग : महिला	फोटो उपलब्ध	513	SNE1435775	निर्वाचक का नाम : विजय पाल सिंह पिता का नाम: गुमन सिंह गृह संख्या : 257 उम्र : 32 लिंग : पुरुष	फोटो उपलब्ध				

विधान सभा क्षेत्र की संख्या व नाम : 179-सहाडा
घटक I - परिवर्धन सूची 1 (16-12-2025 से 21-02-2026 तक)

514	7	SNE1921451	निर्वाचक का नाम : सुमन लता श्यामलाल पति का नाम: श्यामलाल गृह संख्या : 2३९ उम्र : 64 लिंग : महिला	515	2	SNE1926013	निर्वाचक का नाम : पिंटू शर्मा पिता का नाम: राधेश्याम शर्मा गृह संख्या : १२४ उम्र : 29 लिंग : पुरुष	516	3	SNE1931252	निर्वाचक का नाम : उदयलाल भील पिता का नाम: पप्पू लाल भील गृह संख्या : १५४ उम्र : 18 लिंग : पुरुष
517	3	SNE1933175	निर्वाचक का नाम : कृष्णा अहीर पिता का नाम: सत्यनारायण गृह संख्या : १३७ उम्र : 18 लिंग : महिला	518	1	SNE1938893	निर्वाचक का नाम : अर्जुन बैरागी पिता का नाम: बट्टी लाल गृह संख्या : १११ उम्र : 18 लिंग : पुरुष	519	3	SNE1939776	निर्वाचक का नाम : मोहनलाल अहीर पिता का नाम: नाथू लाल गृह संख्या : १३६ उम्र : 18 लिंग : पुरुष
520	2	SNE1939917	निर्वाचक का नाम : देवराज सुथार पिता का नाम: किशन लाल गृह संख्या : १२६ उम्र : 20 लिंग : पुरुष	#1 521	7	SNE1940444	निर्वाचक का नाम : जानसी पिता का नाम: कोमल गृह संख्या : २४३ उम्र : 21 लिंग : महिला	#1 522	7	SNE1940543	निर्वाचक का नाम : नंदिनी पिता का नाम: कोमल गृह संख्या : २४३ उम्र : 25 लिंग : महिला
523	4	SNE1943232	निर्वाचक का नाम : नारायण गिरी पिता का नाम: नंदलाल गृह संख्या : १९६ उम्र : 18 लिंग : पुरुष	524	7	SNE1943273	निर्वाचक का नाम : कौटिल्य पिता का नाम: कोमल गृह संख्या : २४३ उम्र : 18 लिंग : पुरुष	525	2	SNE1943968	निर्वाचक का नाम : शिवलाल सुथार पिता का नाम: भगवती लाल सुथार गृह संख्या : १२३ उम्र : 18 लिंग : पुरुष
526	8	SNE1944651	निर्वाचक का नाम : हरनवीर राणावत पिता का नाम: शैलेंद्र सिंह राणावत गृह संख्या : २५२ उम्र : 20 लिंग : पुरुष	527	8	SNE1944933	निर्वाचक का नाम : हिमाक्षी राणावत पिता का नाम: शैलेंद्र सिंह राणावत गृह संख्या : २५२ उम्र : 20 लिंग : महिला	528	9	SNE1945658	निर्वाचक का नाम : नमो नारायण सिंह चौहान पिता का नाम: नरेंद्र सिंह चौहान गृह संख्या : २५७ उम्र : 20 लिंग : पुरुष
529	3	SNE1945799	निर्वाचक का नाम : कन्हैया लाल भील पिता का नाम: गोपाल लाल गृह संख्या : १५४ उम्र : 19 लिंग : पुरुष	530	1	SNE1946169	निर्वाचक का नाम : प्रिंस बैरागी पिता का नाम: राजू लाल बैरागी गृह संख्या : १११ उम्र : 19 लिंग : पुरुष	531	1	SNE1949064	निर्वाचक का नाम : भेरूलाल रेगर पिता का नाम: डालचंद रेगर गृह संख्या : ११० उम्र : 18 लिंग : पुरुष
532	3	SNE1950377	निर्वाचक का नाम : राहुल अहीर पिता का नाम: उदय राम अहीर गृह संख्या : १४१ उम्र : 25 लिंग : पुरुष	533	6	SNE1951508	निर्वाचक का नाम : दीपिका सालवी पिता का नाम: नारायण लाल सालवी गृह संख्या : २२२ उम्र : 18 लिंग : महिला	534	3	SNE1954676	निर्वाचक का नाम : टीना अहीर पिता का नाम: शंकर लाल अहीर गृह संख्या : १३४ उम्र : 18 लिंग : महिला

निर्वाचकों का विवरण :

A) मतदाताओं की संख्या :

	नामावली का प्रकार	निर्वाचक नामावली की पहचान :	मतदाताओं की संख्या :				
			पुरुष	महिला	तृतीय लिंग	कुल	
I	मूल	मूल नामावली	समस्त पूरकों को समेकित करते हुए विशेष गहन पुनरीक्षण 2026 की मूल नामावली	261	252	0	513
II	घटक I - परिवर्धन सूची	पूरक 1	विशेष गहन पुनरीक्षण - 2026	14	7	0	21
III	घटक II - विलोपन सूची	पूरक 1	विशेष गहन पुनरीक्षण - 2026	0	0	0	0
IV	लिंग में संशोधन के कारण अंतर			0	0	0	0
पुनरीक्षण के बाद इस नामावली में शुद्ध निर्वाचक (I+II-III+IV)				275	259	0	534

B) संशोधनों की संख्या :

नामावली का प्रकार	निर्वाचक नामावली की पहचान :	संशोधनों की संख्या :
पूरक 1	विशेष गहन पुनरीक्षण - 2026	3

निर्वाचक रजिस्ट्रीकरण अधिकारी द्वारा जारी

E2-मृत्यु, S2-स्थानांतरित, R2-दोहरी प्रविष्टि, M2-लापता, Q2-अहर्ता नहीं