

## निर्वाचक नामावली 2026 S20 राजस्थान

विधान सभा क्षेत्र की संख्या , नाम व आरक्षण स्थिति : 179 - सहाडा (सामान्य)		भाग संख्या : : 237																													
संसदीय निर्वाचन क्षेत्र की संख्या, नाम व आरक्षण स्थिति, जिसमें विधान सभा निर्वाचन क्षेत्र स्थित है : 23 - भीलवाड़ा (सामान्य)																															
<b>1. पुनरीक्षण का विवरण</b>																															
पुनरीक्षण का वर्ष :	2026	<b>निर्वाचक नामावली की पहचान :</b> समस्त पूरकों को समेकित करते हुए विशेष गहन पुनरीक्षण 2026 की मूल नामावली																													
अर्हता तिथि :	01-01-2026																														
पुनरीक्षण का स्वरूप :	विशेष गहन पुनरीक्षण - 2026																														
प्रकाशन की तिथि :	21-02-2026																														
<b>2. भाग व मतदान क्षेत्र का विवरण :</b>																															
भाग में आने वाले अनुभागों की संख्या और नाम :																															
1-सम्पूर्ण ग्राम छापरी,छापरी		<table style="width: 100%; border-collapse: collapse;"> <tr> <td style="width: 60%;">मुख्य शहर / मुख्य ग्राम</td> <td style="width: 5%;">:</td> <td colspan="2"></td> </tr> <tr> <td>वार्ड</td> <td>:</td> <td colspan="2"></td> </tr> <tr> <td>पोस्ट ऑफिस</td> <td>:</td> <td colspan="2">SANGWA BO</td> </tr> <tr> <td>पुलिस थाना</td> <td>:</td> <td colspan="2">बागोर</td> </tr> <tr> <td>तहसील</td> <td>:</td> <td colspan="2">भीलवाड़ा</td> </tr> <tr> <td>जिला</td> <td>:</td> <td colspan="2">भीलवाड़ा</td> </tr> <tr> <td>पिन कोड</td> <td>:</td> <td colspan="2">311402</td> </tr> </table>		मुख्य शहर / मुख्य ग्राम	:			वार्ड	:			पोस्ट ऑफिस	:	SANGWA BO		पुलिस थाना	:	बागोर		तहसील	:	भीलवाड़ा		जिला	:	भीलवाड़ा		पिन कोड	:	311402	
मुख्य शहर / मुख्य ग्राम	:																														
वार्ड	:																														
पोस्ट ऑफिस	:	SANGWA BO																													
पुलिस थाना	:	बागोर																													
तहसील	:	भीलवाड़ा																													
जिला	:	भीलवाड़ा																													
पिन कोड	:	311402																													
<b>3. मतदान केंद्र का विवरण</b>																															
मतदान केंद्र की संख्या व नाम :	237 - छापरी	मतदान केन्द्र की विशेष हैसियत (पुरुष/महिला/सामान्य) :	सामान्य																												
मतदान केंद्र का भवन व पता :	राजकीय उच्च प्राथमिक विद्यालय, कमरा न0 2, छापरी	इस मतदान क्षेत्र के सहायक (ऑक्जिलियरी) मतदान केन्द्रों की संख्या :	0																												
<b>4. मतदाताओं की संख्या :</b>																															
आरंभिक क्रम	अंतिम क्रम	मतदाताओं की संख्या																													
संख्या	संख्या	पुरुष	महिला	तृतीय लिंग	कुल																										
1	301	153	148	0	301																										

निर्वाचक रजिस्ट्रीकरण अधिकारी द्वारा जारी

Nazri Naksha

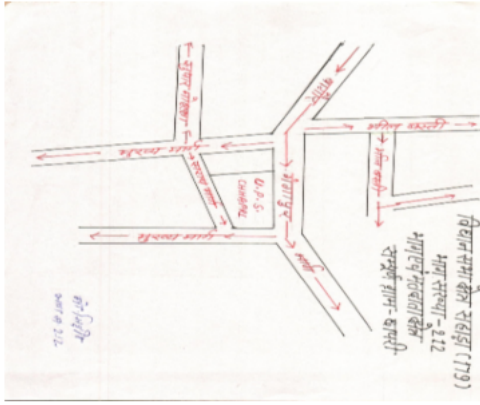

Google Map View

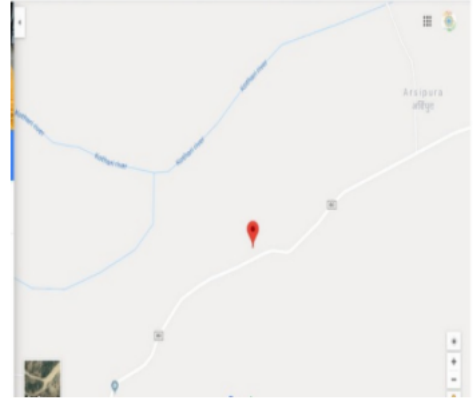

Polling Station Building Front View



Polling Station Front View



Cad View

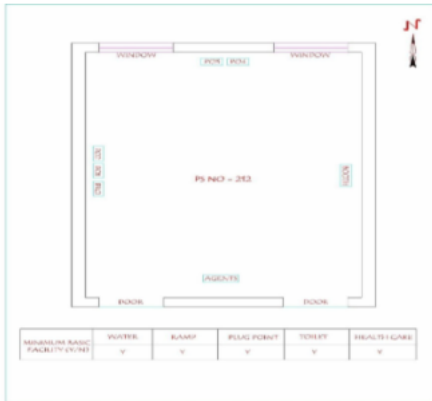

Key MAP View



1	RJ/20/151/336042	निर्वाचक का नाम : भंवरकंवर पति का नाम: बालुसिंह गृह संख्या : 1 उम्र : 84 लिंग : महिला	फोटो उपलब्ध	2	MBY1385798	निर्वाचक का नाम : संग्रामसिंह पिता का नाम: बालुसिंह गृह संख्या : 1 उम्र : 56 लिंग : पुरुष	फोटो उपलब्ध	3	MBY1385806	निर्वाचक का नाम : सन्तोक पति का नाम: लक्ष्मण गृह संख्या : 1 उम्र : 54 लिंग : महिला	फोटो उपलब्ध
4	MBY1385814	निर्वाचक का नाम : मीठूकंवर पति का नाम: संग्राम गृह संख्या : 1 उम्र : 52 लिंग : महिला	फोटो उपलब्ध	5	SNE1696525	निर्वाचक का नाम : राजेंद्र सिंह माता का नाम: संतोष कंवर गृह संख्या : 01 उम्र : 21 लिंग : पुरुष	फोटो उपलब्ध	6	RJ/20/151/336045	निर्वाचक का नाम : पर्वतसिंह पिता का नाम: गुलाबसिंह गृह संख्या : 2 उम्र : 69 लिंग : पुरुष	फोटो उपलब्ध
7	RJ/20/151/336058	निर्वाचक का नाम : गोर्धनसिंह पिता का नाम: गुलाबसिंह गृह संख्या : 2 उम्र : 66 लिंग : पुरुष	फोटो उपलब्ध	8	RJ/20/151/336046	निर्वाचक का नाम : केलाशकंवर पति का नाम: पर्वतसिंह गृह संख्या : 2 उम्र : 64 लिंग : महिला	फोटो उपलब्ध	9	RJ/20/151/336047	निर्वाचक का नाम : कंचनकंवर पति का नाम: गोर्धनसिंह गृह संख्या : 2 उम्र : 64 लिंग : महिला	फोटो उपलब्ध
10	RJ/20/151/336686	निर्वाचक का नाम : भैरूसिंह पिता का नाम: हरिसिंह गृह संख्या : 2 उम्र : 60 लिंग : पुरुष	फोटो उपलब्ध	11	RJ/20/151/336043	निर्वाचक का नाम : श्रवणकंवर पति का नाम: भैरूसिंह गृह संख्या : 2 उम्र : 54 लिंग : महिला	फोटो उपलब्ध	12	SNE0204586	निर्वाचक का नाम : सन्तोष कंवर पति का नाम: रंधुनाथसिंह गृह संख्या : 2 उम्र : 39 लिंग : महिला	फोटो उपलब्ध
13	SNE0273888	निर्वाचक का नाम : रजनकंवर पति का नाम: सुमेरसिंह गृह संख्या : 2 उम्र : 37 लिंग : महिला	फोटो उपलब्ध	14	SNE0204602	निर्वाचक का नाम : नरेन्द्र पाल सिंह पिता का नाम: भैरू सिंह गृह संख्या : 2 उम्र : 37 लिंग : पुरुष	फोटो उपलब्ध	15	SNE0204610	निर्वाचक का नाम : जगपाल सिंह पिता का नाम: भैरू सिंह गृह संख्या : 2 उम्र : 35 लिंग : पुरुष	फोटो उपलब्ध
16	SNE0204495	निर्वाचक का नाम : नेपाल सिंह पिता का नाम: गोवर्धन सिंह गृह संख्या : 2 उम्र : 35 लिंग : पुरुष	फोटो उपलब्ध	17	SNE0667360	निर्वाचक का नाम : दयाल कंवर पति का नाम: नेपाल सिंह गृह संख्या : 2 उम्र : 34 लिंग : महिला	फोटो उपलब्ध	18	SNE0645580	निर्वाचक का नाम : रिकु कंवर पति का नाम: नरेन्द्र पाल सिंह गृह संख्या : 2 उम्र : 33 लिंग : महिला	फोटो उपलब्ध
19	SNE1002518	निर्वाचक का नाम : सुरेन्द्र सिंह पिता का नाम: गोवर्धन सिंह गृह संख्या : 2 उम्र : 28 लिंग : पुरुष	फोटो उपलब्ध	20	SNE1714880	निर्वाचक का नाम : पूजा कंवर पति का नाम: सुरेन्द्र सिंह गृह संख्या : 2 उम्र : 25 लिंग : महिला	फोटो उपलब्ध	21	SNE1837871	निर्वाचक का नाम : पूजा कंवर पिता का नाम: रघुनाथ सिंह गृह संख्या : 2 उम्र : 19 लिंग : महिला	फोटो उपलब्ध
22	RJ/20/151/336167	निर्वाचक का नाम : नाराण पिता का नाम: रामनाथ गृह संख्या : 3 उम्र : 69 लिंग : पुरुष	फोटो उपलब्ध	23	RJ/20/151/336306	निर्वाचक का नाम : सोहनी पति का नाम: नाराण गृह संख्या : 3 उम्र : 64 लिंग : महिला	फोटो उपलब्ध	24	SNE0273904	निर्वाचक का नाम : श्यामु पिता का नाम: नाराणनाथ गृह संख्या : 3 उम्र : 42 लिंग : महिला	फोटो उपलब्ध
25	SNE0117523	निर्वाचक का नाम : सांवर नाथ पिता का नाम: नारायण नाथ गृह संख्या : 3 उम्र : 38 लिंग : पुरुष	फोटो उपलब्ध	26	SNE0273912	निर्वाचक का नाम : भेरीदेवी पति का नाम: सांवरनाथ गृह संख्या : 3 उम्र : 37 लिंग : महिला	फोटो उपलब्ध	27	SNE0273896	निर्वाचक का नाम : शान्तिनाथ पिता का नाम: नारायण नाथ गृह संख्या : 3 उम्र : 35 लिंग : पुरुष	फोटो उपलब्ध
28	SNE0645598	निर्वाचक का नाम : माया पिता का नाम: नारायण नाथ गृह संख्या : 3 उम्र : 31 लिंग : महिला	फोटो उपलब्ध	29	RJ/20/151/336331	निर्वाचक का नाम : बक्षु पिता का नाम: परधु गृह संख्या : 4 उम्र : 64 लिंग : पुरुष	फोटो उपलब्ध	30	RJ/20/151/336309	निर्वाचक का नाम : जानी पति का नाम: बक्षु गृह संख्या : 4 उम्र : 60 लिंग : महिला	फोटो उपलब्ध

31	SNE0366708	निर्वाचक का नाम : रतन लाल पिता का नाम: बक्षू गृह संख्या : 4 उम्र : 40 लिंग : पुरुष	फोटो उपलब्ध	32	SNE0204628	निर्वाचक का नाम : राजी देवी पति का नाम: रतन लाल गृह संख्या : 4 उम्र : 39 लिंग : महिला	फोटो उपलब्ध	33	SNE0204578	निर्वाचक का नाम : किशन लाल पिता का नाम: बक्षुराम गृह संख्या : 4 उम्र : 35 लिंग : पुरुष	फोटो उपलब्ध
34	SNE0479824	निर्वाचक का नाम : जशोदा पति का नाम: किशनलाल गृह संख्या : 4 उम्र : 34 लिंग : महिला	फोटो उपलब्ध	35	SNE0490755	निर्वाचक का नाम : सत्यनारायण पिता का नाम: भेरा गृह संख्या : 5 उम्र : 60 लिंग : पुरुष	फोटो उपलब्ध	36	RJ/20/151/336717	निर्वाचक का नाम : कमला पति का नाम: सत्यनारायण गृह संख्या : 5 उम्र : 55 लिंग : महिला	फोटो उपलब्ध
37	SNE0645606	निर्वाचक का नाम : किशन लाल पिता का नाम: सत्यनारायण गृह संख्या : 5 उम्र : 31 लिंग : पुरुष	फोटो उपलब्ध	38	SNE1293869	निर्वाचक का नाम : ममता पति का नाम: किशन लाल गृह संख्या : 05 उम्र : 30 लिंग : महिला	फोटो उपलब्ध	39	SNE1696699	निर्वाचक का नाम : सोनू पिता का नाम: सत्यनारायण गृह संख्या : 5 उम्र : 21 लिंग : पुरुष	फोटो उपलब्ध
40	RJ/20/151/336308	निर्वाचक का नाम : बदाम पति का नाम: लक्ष्मणनाथ गृह संख्या : 6 उम्र : 79 लिंग : महिला	फोटो उपलब्ध	41	RJ/20/151/336356	निर्वाचक का नाम : शिवनाथ पिता का नाम: लक्ष्मणनाथ गृह संख्या : 6 उम्र : 62 लिंग : पुरुष	फोटो उपलब्ध	42	RJ/20/151/336302	निर्वाचक का नाम : मांगुनाथ पिता का नाम: लक्ष्मणनाथ गृह संख्या : 6 उम्र : 60 लिंग : पुरुष	फोटो उपलब्ध
43	SNE0079525	निर्वाचक का नाम : राजी पति का नाम: शिवनाथ गृह संख्या : 6 उम्र : 59 लिंग : महिला	फोटो उपलब्ध	44	MBY1273994	निर्वाचक का नाम : गीता पति का नाम: मांगुनाथ गृह संख्या : 6 उम्र : 54 लिंग : महिला	फोटो उपलब्ध	45	SNE0645614	निर्वाचक का नाम : बाबु नाथ पिता का नाम: शिव नाथ गृह संख्या : 6 उम्र : 31 लिंग : पुरुष	फोटो उपलब्ध
46	SNE0871673	निर्वाचक का नाम : सीमा पति का नाम: बाबु नाथ गृह संख्या : 6 उम्र : 30 लिंग : महिला	फोटो उपलब्ध	47	SNE1253277	निर्वाचक का नाम : दिनेश नाथ पिता का नाम: शिव नाथ गृह संख्या : 6 उम्र : 27 लिंग : पुरुष	फोटो उपलब्ध	48	SNE1575737	निर्वाचक का नाम : सुगना पिता का नाम: मांगू गृह संख्या : 06 उम्र : 25 लिंग : महिला	फोटो उपलब्ध
49	SNE1456151	निर्वाचक का नाम : गोंदकंवर पति का नाम: रामसिंह गृह संख्या : 7 उम्र : 64 लिंग : महिला	फोटो उपलब्ध	50	SNE0204461	निर्वाचक का नाम : प्रहलादसिंह पिता का नाम: रामसिंह गृह संख्या : 7 उम्र : 41 लिंग : पुरुष	फोटो उपलब्ध	51	SNE0204487	निर्वाचक का नाम : कैलाश कंवर पति का नाम: प्रहलाद सिंह गृह संख्या : 7 उम्र : 39 लिंग : महिला	फोटो उपलब्ध
52	SNE0815829	निर्वाचक का नाम : मंजु कंवर पति का नाम: चावण्डसिंह गृह संख्या : 7 उम्र : 33 लिंग : महिला	फोटो उपलब्ध	53	RJ/20/151/336327	निर्वाचक का नाम : शंकरसिंह पिता का नाम: बहादुरसिंह गृह संख्या : 8 उम्र : 72 लिंग : पुरुष	फोटो उपलब्ध	54	RJ/20/151/336311	निर्वाचक का नाम : समन्दरकंवर पति का नाम: शंकरसिंह गृह संख्या : 8 उम्र : 66 लिंग : महिला	फोटो उपलब्ध
55	RJ/20/151/336307	निर्वाचक का नाम : नाराणी पति का नाम: मांगुनाथ गृह संख्या : 9 उम्र : 64 लिंग : महिला	फोटो उपलब्ध	56	SNE0079608	निर्वाचक का नाम : सम्पत पिता का नाम: मांगुनाथ गृह संख्या : 9 उम्र : 42 लिंग : पुरुष	फोटो उपलब्ध	57	SNE0204511	निर्वाचक का नाम : मदननाथ पिता का नाम: मांगुनाथ गृह संख्या : 9 उम्र : 38 लिंग : पुरुष	फोटो उपलब्ध
58	SNE0273920	निर्वाचक का नाम : लाड पति का नाम: मदननाथ गृह संख्या : 9 उम्र : 35 लिंग : महिला	फोटो उपलब्ध	59	RJ/20/151/336692	निर्वाचक का नाम : रामेश्वर पिता का नाम: मूला गृह संख्या : 11 उम्र : 74 लिंग : पुरुष	फोटो उपलब्ध	60	RJ/20/151/336696	निर्वाचक का नाम : सीतां पति का नाम: रामेश्वर गृह संख्या : 11 उम्र : 69 लिंग : महिला	फोटो उपलब्ध

61	SNE0204560	निर्वाचक का नाम : महावीर सिंह पिता का नाम: रामेश्वर गृह संख्या : 11 उम्र : 35 लिंग : पुरुष	फोटो उपलब्ध	62	SNE1293851	निर्वाचक का नाम : पूजा कंवर पति का नाम: महावीर गृह संख्या : 11 उम्र : 27 लिंग : महिला	फोटो उपलब्ध	63	RJ/20/151/336153	निर्वाचक का नाम : लाडूनाथ पिता का नाम: छोगानाथ गृह संख्या : 12 उम्र : 73 लिंग : पुरुष	फोटो उपलब्ध
64	SNE0328245	निर्वाचक का नाम : भगवती नाथ पिता का नाम: भैरूनाथ गृह संख्या : 12 उम्र : 35 लिंग : महिला	फोटो उपलब्ध	65	SNE0390112	निर्वाचक का नाम : भैरू नाथ पिता का नाम: लाडू नाथ गृह संख्या : 12 उम्र : 33 लिंग : पुरुष	फोटो उपलब्ध	66	MBY1385822	निर्वाचक का नाम : मोहन पिता का नाम: देवनाथ गृह संख्या : 13 उम्र : 69 लिंग : पुरुष	फोटो उपलब्ध
67	RJ/20/151/336698	निर्वाचक का नाम : मूली पति का नाम: मोहन गृह संख्या : 13 उम्र : 64 लिंग : महिला	फोटो उपलब्ध	68	SNE0498402	निर्वाचक का नाम : रतननाथ पिता का नाम: मोहननाथ गृह संख्या : 13 उम्र : 32 लिंग : पुरुष	फोटो उपलब्ध	69	SNE0871681	निर्वाचक का नाम : जगदीश चन्द्र पिता का नाम: मोहन नाथ गृह संख्या : 13 उम्र : 30 लिंग : पुरुष	फोटो उपलब्ध
70	SNE1190800	निर्वाचक का नाम : काली पति का नाम: जगदीश चन्द्र गृह संख्या : 13 उम्र : 30 लिंग : महिला	फोटो उपलब्ध	71	SNE1002542	निर्वाचक का नाम : टीना नाथ पति का नाम: रतन नाथ गृह संख्या : 13 उम्र : 30 लिंग : महिला	फोटो उपलब्ध	72	SNE1353515	निर्वाचक का नाम : परमेश्वर पिता का नाम: मोहन गृह संख्या : 13 उम्र : 25 लिंग : पुरुष	फोटो उपलब्ध
73	SNE1502475	निर्वाचक का नाम : दिलखुश पिता का नाम: जगदीश गृह संख्या : 13 उम्र : 23 लिंग : पुरुष	फोटो उपलब्ध	74	SNE1814813	निर्वाचक का नाम : सुनिता पति का नाम: परमेश्वर नाथ गृह संख्या : 13 उम्र : 20 लिंग : महिला	फोटो उपलब्ध	75	MBY1385830	निर्वाचक का नाम : जगदीश पिता का नाम: भैरा गृह संख्या : 14 उम्र : 57 लिंग : पुरुष	फोटो उपलब्ध
76	SNE0248427	निर्वाचक का नाम : सीता पति का नाम: जगदीश गृह संख्या : 14 उम्र : 52 लिंग : महिला	फोटो उपलब्ध	77	SNE0273938	निर्वाचक का नाम : आशा पति का नाम: श्यामलाल गृह संख्या : 14 उम्र : 41 लिंग : महिला	फोटो उपलब्ध	78	SNE0204537	निर्वाचक का नाम : श्याम लाल पिता का नाम: भैरूलाल गृह संख्या : 14 उम्र : 39 लिंग : पुरुष	फोटो उपलब्ध
79	SNE1002534	निर्वाचक का नाम : पारस पिता का नाम: जगदीश गृह संख्या : 14 उम्र : 28 लिंग : पुरुष	फोटो उपलब्ध	80	SNE1274273	निर्वाचक का नाम : बवशी पति का नाम: पारस गृह संख्या : 14 उम्र : 26 लिंग : महिला	फोटो उपलब्ध	81	SNE1251818	निर्वाचक का नाम : कन्हैया लाल पिता का नाम: जगदीश गृह संख्या : 14 उम्र : 26 लिंग : पुरुष	फोटो उपलब्ध
82	RJ/20/151/336090	निर्वाचक का नाम : रतन पिता का नाम: शंकर गृह संख्या : 15 उम्र : 60 लिंग : पुरुष	फोटो उपलब्ध	83	SNE0079558	निर्वाचक का नाम : सीता पति का नाम: रतन गृह संख्या : 15 उम्र : 57 लिंग : महिला	फोटो उपलब्ध	84	SNE0079491	निर्वाचक का नाम : नाराण पिता का नाम: शंकर गृह संख्या : 15 उम्र : 56 लिंग : पुरुष	फोटो उपलब्ध
85	SNE0079509	निर्वाचक का नाम : पारसी पति का नाम: नाराण गृह संख्या : 15 उम्र : 52 लिंग : महिला	फोटो उपलब्ध	86	MBY1385848	निर्वाचक का नाम : प्यारा पिता का नाम: शंकर गृह संख्या : 15 उम्र : 44 लिंग : पुरुष	फोटो उपलब्ध	87	SNE0079442	निर्वाचक का नाम : भंवर पिता का नाम: शंकर गृह संख्या : 15 उम्र : 42 लिंग : पुरुष	फोटो उपलब्ध
88	SNE0248278	निर्वाचक का नाम : मीना देवी पति का नाम: भंवर लाल गृह संख्या : 15 उम्र : 38 लिंग : महिला	फोटो उपलब्ध	89	SNE0498410	निर्वाचक का नाम : प्रकाशचन्द्र पिता का नाम: रतनलाल गृह संख्या : 15 उम्र : 32 लिंग : पुरुष	फोटो उपलब्ध	90	SNE1293877	निर्वाचक का नाम : रेखा पति का नाम: दिनेश गृह संख्या : 15 उम्र : 31 लिंग : महिला	फोटो उपलब्ध

91	SNE1400779	निर्वाचक का नाम : ममता पति का नाम: प्रकाश चंद्र गृह संख्या : 15 उम्र : 27 लिंग : महिला	फोटो उपलब्ध	92	SNE1348333	निर्वाचक का नाम : कमलेश पिता का नाम: रतन लाल गृह संख्या : 15 उम्र : 25 लिंग : पुरुष	फोटो उपलब्ध	93	SNE1836774	निर्वाचक का नाम : गणपत सुथार पिता का नाम: भंवर सुथार गृह संख्या : 15 उम्र : 19 लिंग : पुरुष	फोटो उपलब्ध
94	RJ/20/151/336061	निर्वाचक का नाम : वीरमकंवर पति का नाम: रामसिंह गृह संख्या : 16 उम्र : 79 लिंग : महिला	फोटो उपलब्ध	95	SNE0079566	निर्वाचक का नाम : महेन्द्रकंवर पिता का नाम: भंवरसिंह गृह संख्या : 16 उम्र : 52 लिंग : महिला	फोटो उपलब्ध	96	MBY1522259	निर्वाचक का नाम : कानसिंह पिता का नाम: रामसिंह गृह संख्या : 16 उम्र : 49 लिंग : पुरुष	फोटो उपलब्ध
97	SNE0366757	निर्वाचक का नाम : गणेश कंवर पति का नाम: कान सिंह गृह संख्या : 16 उम्र : 45 लिंग : महिला	फोटो उपलब्ध	98	SNE1502491	निर्वाचक का नाम : रवींद्र पिता का नाम: भंवर गृह संख्या : 16 उम्र : 23 लिंग : पुरुष	फोटो उपलब्ध	99	SNE1683424	निर्वाचक का नाम : कृपाल सिंह पिता का नाम: कान सिंह गृह संख्या : 16 उम्र : 21 लिंग : पुरुष	फोटो उपलब्ध
100	SNE1837277	निर्वाचक का नाम : खुशबू कंवर पिता का नाम: कान सिंह गृह संख्या : 16 उम्र : 19 लिंग : महिला	फोटो उपलब्ध	101	RJ/20/156/108714	निर्वाचक का नाम : सत्यनारायण पिता का नाम: हजारी गृह संख्या : 18 उम्र : 53 लिंग : पुरुष	फोटो उपलब्ध	102	SNE0218818	निर्वाचक का नाम : मांगी देवी पति का नाम: सत्यनारायण गृह संख्या : 18 उम्र : 46 लिंग : महिला	फोटो उपलब्ध
103	SNE1002526	निर्वाचक का नाम : भैरू लाल पिता का नाम: सत्यनारायण गृह संख्या : 18 उम्र : 30 लिंग : पुरुष	फोटो उपलब्ध	104	SNE1575778	निर्वाचक का नाम : शारदा पति का नाम: भैरू लाल गृह संख्या : 18 उम्र : 29 लिंग : महिला	फोटो उपलब्ध	105	SNE0975557	निर्वाचक का नाम : प्रकाश नाथ पिता का नाम: सुखा नाथ गृह संख्या : 18 उम्र : 28 लिंग : पुरुष	फोटो उपलब्ध
106	SNE1502418	निर्वाचक का नाम : पवन पिता का नाम: सत्यनारायण गृह संख्या : 18 उम्र : 23 लिंग : पुरुष	फोटो उपलब्ध	107	SNE1552181	निर्वाचक का नाम : कृष्णा पति का नाम: प्रकाश गृह संख्या : 18 उम्र : 23 लिंग : महिला	फोटो उपलब्ध	108	SNE1837772	निर्वाचक का नाम : महावीर सरगरा पिता का नाम: सत्यनारायण सरगरा गृह संख्या : 18 उम्र : 20 लिंग : पुरुष	फोटो उपलब्ध
109	SNE1875111	निर्वाचक का नाम : महेंद्र सिंह पिता का नाम: सत्यनारायण गृह संख्या : 18 उम्र : 19 लिंग : पुरुष	फोटो उपलब्ध	110	SNE0587865	निर्वाचक का नाम : सोहन पिता का नाम: कालू गृह संख्या : 19 उम्र : 74 लिंग : पुरुष	फोटो उपलब्ध	111	RJ/20/151/336711	निर्वाचक का नाम : मांगी पति का नाम: सोहन गृह संख्या : 19 उम्र : 69 लिंग : महिला	फोटो उपलब्ध
112	MBY1581057	निर्वाचक का नाम : पेमी पति का नाम: तुलछा गृह संख्या : 19 उम्र : 54 लिंग : महिला	फोटो उपलब्ध	113	MBY1274018	निर्वाचक का नाम : अमरचंद्र पिता का नाम: सोहन गृह संख्या : 19 उम्र : 44 लिंग : पुरुष	फोटो उपलब्ध	114	MBY1274026	निर्वाचक का नाम : सोहनी पति का नाम: अमरचंद्र गृह संख्या : 19 उम्र : 42 लिंग : महिला	फोटो उपलब्ध
115	SNE0479832	निर्वाचक का नाम : रमेशचन्द्र पिता का नाम: सोहन गृह संख्या : 19 उम्र : 36 लिंग : पुरुष	फोटो उपलब्ध	116	SNE0479840	निर्वाचक का नाम : काली पति का नाम: रमेशचन्द्र गृह संख्या : 19 उम्र : 34 लिंग : महिला	फोटो उपलब्ध	117	SNE1401199	निर्वाचक का नाम : गनी पिता का नाम: सोहन गृह संख्या : 19 उम्र : 27 लिंग : महिला	फोटो उपलब्ध
118	SNE1400803	निर्वाचक का नाम : नारायण लाल पिता का नाम: अमरचंद्र गृह संख्या : 19 उम्र : 25 लिंग : पुरुष	फोटो उपलब्ध	119	SNE1401041	निर्वाचक का नाम : नारायण लाल माता का नाम: प्रेमी देवी गृह संख्या : 19 उम्र : 25 लिंग : पुरुष	फोटो उपलब्ध	120	MBY1274034	निर्वाचक का नाम : अर्जुन पिता का नाम: सावंतसिंह गृह संख्या : 20 उम्र : 69 लिंग : पुरुष	फोटो उपलब्ध

121	RJ/20/151/336062	निर्वाचक का नाम : प्रकाशकंवर पति का नाम: अर्जुनसिंह गृह संख्या : 20 उम्र : 64 लिंग : महिला	122	MBY1580992	निर्वाचक का नाम : हिम्मत सिंह पिता का नाम: अर्जुन सिंह गृह संख्या : 20 उम्र : 38 लिंग : पुरुष	123	SNE0366765	निर्वाचक का नाम : सोनू कंवर पति का नाम: हिम्मत सिंह गृह संख्या : 20 उम्र : 36 लिंग : महिला
124	SNE0204529	निर्वाचक का नाम : महेन्द्र सिंह पिता का नाम: अर्जुन सिंह गृह संख्या : 20 उम्र : 35 लिंग : पुरुष	125	SNE1262922	निर्वाचक का नाम : श्रवण कंवर पति का नाम: महेंद्र सिंह गृह संख्या : 20 उम्र : 27 लिंग : महिला	126	RJ/20/151/336089	निर्वाचक का नाम : सोहन पिता का नाम: छोगनाथ गृह संख्या : 21 उम्र : 59 लिंग : पुरुष
127	RJ/20/151/336700	निर्वाचक का नाम : जमनी पति का नाम: सोहन गृह संख्या : 21 उम्र : 55 लिंग : महिला	128	SNE1502509	निर्वाचक का नाम : हरीशनाथ पिता का नाम: सोहन नाथ गृह संख्या : 21 उम्र : 23 लिंग : पुरुष	129	RJ/20/151/336164	निर्वाचक का नाम : शंभू पिता का नाम: रामचन्द्र गृह संख्या : 22 उम्र : 59 लिंग : पुरुष
130	MBY1385863	निर्वाचक का नाम : जगदीश पिता का नाम: रामचन्द्र गृह संख्या : 22 उम्र : 56 लिंग : पुरुष	131	MBY1385855	निर्वाचक का नाम : मीरा पति का नाम: शंभू गृह संख्या : 22 उम्र : 54 लिंग : महिला	132	SNE0079434	निर्वाचक का नाम : सत्यनारायण पिता का नाम: रामचन्द्र गृह संख्या : 22 उम्र : 52 लिंग : पुरुष
133	SNE0273946	निर्वाचक का नाम : इन्द्रा पति का नाम: सत्यनारायण गृह संख्या : 22 उम्र : 44 लिंग : महिला	134	SNE0079467	निर्वाचक का नाम : शांति पति का नाम: जगदीश गृह संख्या : 22 उम्र : 44 लिंग : महिला	135	SNE1190818	निर्वाचक का नाम : चेतन पिता का नाम: जगदीश गृह संख्या : 22 उम्र : 28 लिंग : पुरुष
136	SNE1642933	निर्वाचक का नाम : तारा कंवर पति का नाम: चेतन गृह संख्या : 22 उम्र : 24 लिंग : महिला	137	SNE1502335	निर्वाचक का नाम : किशन पिता का नाम: सत्यनारायण गृह संख्या : 22 उम्र : 23 लिंग : पुरुष	138	SNE1699859	निर्वाचक का नाम : राहुल पिता का नाम: जगदीश गृह संख्या : 22 उम्र : 21 लिंग : पुरुष
139	SNE0204503	निर्वाचक का नाम : पीरू सिंह पिता का नाम: जोरावर सिंह गृह संख्या : 23 उम्र : 44 लिंग : पुरुष	140	MBY1454651	निर्वाचक का नाम : पूरणसिंह पिता का नाम: जोरावरसिंह गृह संख्या : 23 उम्र : 42 लिंग : पुरुष	141	SNE0204545	निर्वाचक का नाम : विमलाकंवर पति का नाम: पीरूसिंह गृह संख्या : 23 उम्र : 40 लिंग : महिला
142	SNE0366773	निर्वाचक का नाम : रेखा कंवर पति का नाम: पूरण सिंह गृह संख्या : 23 उम्र : 39 लिंग : महिला	143	SNE1802008	निर्वाचक का नाम : सुमन कंवर पिता का नाम: पीरू सिंह गृह संख्या : 23 उम्र : 20 लिंग : महिला	144	SNE0079574	निर्वाचक का नाम : दुल्हेसिंह पिता का नाम: कल्याणसिंह गृह संख्या : 24 उम्र : 69 लिंग : पुरुष
145	RJ/20/151/336044	निर्वाचक का नाम : मुन्नाकंवर पति का नाम: दुल्हेसिंह गृह संख्या : 24 उम्र : 64 लिंग : महिला	146	SNE0204479	निर्वाचक का नाम : शैतान सिंह पिता का नाम: नारायण सिंह गृह संख्या : 24 उम्र : 41 लिंग : पुरुष	147	SNE0366781	निर्वाचक का नाम : नरपत सिंह पिता का नाम: दूल्हे सिंह गृह संख्या : 24 उम्र : 35 लिंग : पुरुष
148	SNE0760496	निर्वाचक का नाम : राजु कंवर पति का नाम: शैतान सिंह गृह संख्या : 24 उम्र : 31 लिंग : महिला	149	SNE0273953	निर्वाचक का नाम : भेरूनाथ पिता का नाम: उंकारनाथ गृह संख्या : 25 उम्र : 35 लिंग : पुरुष	150	SNE0273961	निर्वाचक का नाम : लादीदेवी पति का नाम: भेरूनाथ गृह संख्या : 25 उम्र : 35 लिंग : महिला

151 निर्वाचक का नाम : बालु नाथ पिता का नाम: ऊंकार नाथ गृह संख्या : 25 उम्र : 32 लिंग : पुरुष	SNE0479865 फोटो उपलब्ध	152 निर्वाचक का नाम : रतनी देवी पति का नाम: बालु नाथ गृह संख्या : 25 उम्र : 30 लिंग : महिला	SNE0871699 फोटो उपलब्ध	153 निर्वाचक का नाम : तेजकंवर पति का नाम: शंकरसिंह गृह संख्या : 26 उम्र : 74 लिंग : महिला	RJ/20/151/336312 फोटो उपलब्ध
154 निर्वाचक का नाम : भैरू सिंह पिता का नाम: शंकर सिंह गृह संख्या : 26 उम्र : 35 लिंग : पुरुष	SNE0366799 फोटो उपलब्ध	155 निर्वाचक का नाम : विष्णु कंवर पति का नाम: भैरूसिंह गृह संख्या : 26 उम्र : 32 लिंग : महिला	SNE0712968 फोटो उपलब्ध	156 निर्वाचक का नाम : जितेन्द्र पिता का नाम: शंकर गृह संख्या : 26 उम्र : 28 लिंग : पुरुष	SNE1108471 फोटो उपलब्ध
157 निर्वाचक का नाम : भैरू पिता का नाम: नंदा गृह संख्या : 27 उम्र : 52 लिंग : पुरुष	MBY1274059 फोटो उपलब्ध	158 निर्वाचक का नाम : बदामी पिता का नाम: रुपा गृह संख्या : 27 उम्र : 45 लिंग : महिला	SNE1262856 फोटो उपलब्ध	159 निर्वाचक का नाम : कैलाश पिता का नाम: मोहन गृह संख्या : 28 उम्र : 32 लिंग : पुरुष	SNE0479873 फोटो उपलब्ध
160 निर्वाचक का नाम : विनोद कुमार पिता का नाम: बक्शी राम गृह संख्या : 28 उम्र : 29 लिंग : पुरुष	SNE1002567 फोटो उपलब्ध	161 निर्वाचक का नाम : बालु पिता का नाम: धूकल गृह संख्या : 29 उम्र : 64 लिंग : पुरुष	RJ/20/151/337215 फोटो उपलब्ध	162 निर्वाचक का नाम : जैती पति का नाम: बालू गृह संख्या : 29 उम्र : 62 लिंग : महिला	SNE0218842 फोटो उपलब्ध
163 निर्वाचक का नाम : धन्ना पिता का नाम: बालु गृह संख्या : 29 उम्र : 49 लिंग : पुरुष	MBY1581610 फोटो उपलब्ध	164 निर्वाचक का नाम : डाली पति का नाम: धन्ना गृह संख्या : 29 उम्र : 44 लिंग : महिला	MBY1274075 फोटो उपलब्ध	165 निर्वाचक का नाम : कंचन देवी पति का नाम: गोपाल गृह संख्या : 29 उम्र : 31 लिंग : महिला	SNE1002559 फोटो उपलब्ध
166 निर्वाचक का नाम : गोपाल लाल पिता का नाम: बालू गृह संख्या : 29 उम्र : 30 लिंग : पुरुष	SNE1002575 फोटो उपलब्ध	167 निर्वाचक का नाम : सीमा पति का नाम: कैलाश गृह संख्या : 29 उम्र : 29 लिंग : महिला	SNE0975565 फोटो उपलब्ध	168 निर्वाचक का नाम : बदी लाल भील पिता का नाम: धन्ना भील गृह संख्या : 29 उम्र : 19 लिंग : पुरुष	SNE1843416 फोटो उपलब्ध
169 निर्वाचक का नाम : भीमा पिता का नाम: मांगु गृह संख्या : 31 उम्र : 67 लिंग : पुरुष	RJ/20/151/336168 फोटो उपलब्ध	170 निर्वाचक का नाम : श्याम लाल पिता का नाम: भीमा भील गृह संख्या : 31 उम्र : 37 लिंग : पुरुष	SNE0366807 फोटो उपलब्ध	171 निर्वाचक का नाम : रतन लाल पिता का नाम: मदन लाल गृह संख्या : 31 उम्र : 35 लिंग : पुरुष	SNE1414945 फोटो उपलब्ध
172 निर्वाचक का नाम : सीता पति का नाम: श्याम लाल गृह संख्या : 31 उम्र : 34 लिंग : महिला	SNE0479881 फोटो उपलब्ध	173 निर्वाचक का नाम : अनु देवी पति का नाम: रतन लाल गृह संख्या : 31 उम्र : 32 लिंग : महिला	SNE1414895 फोटो उपलब्ध	174 निर्वाचक का नाम : नोसी पति का नाम: लेरू गृह संख्या : 32 उम्र : 56 लिंग : महिला	RJ/20/151/336280 फोटो उपलब्ध
175 निर्वाचक का नाम : नन्दराम पिता का नाम: लेहरू गृह संख्या : 32 उम्र : 40 लिंग : पुरुष	SNE0366815 फोटो उपलब्ध	176 निर्वाचक का नाम : हीरी पिता का नाम: नन्दराम गृह संख्या : 32 उम्र : 38 लिंग : महिला	SNE0366831 फोटो उपलब्ध	177 निर्वाचक का नाम : लक्ष्मण भील पिता का नाम: नन्दराम भील गृह संख्या : 32 उम्र : 19 लिंग : पुरुष	SNE1837947 फोटो उपलब्ध
178 निर्वाचक का नाम : सरजू पति का नाम: नानू गृह संख्या : 33 उम्र : 79 लिंग : महिला	RJ/20/151/336275 फोटो उपलब्ध	179 निर्वाचक का नाम : कैलाश पिता का नाम: नानू गृह संख्या : 33 उम्र : 44 लिंग : पुरुष	SNE0079590 फोटो उपलब्ध	180 निर्वाचक का नाम : डाली पति का नाम: कैलाश गृह संख्या : 33 उम्र : 42 लिंग : महिला	MBY1581123 फोटो उपलब्ध

181 निर्वाचक का नाम : सांवर पिता का नाम: चून्ना गृह संख्या : 33 उम्र : 37 लिंग : पुरुष	SNE0366872	फोटो उपलब्ध	182 निर्वाचक का नाम : सुरेश पिता का नाम: नानू गृह संख्या : 33 उम्र : 36 लिंग : पुरुष	SNE0273979	फोटो उपलब्ध	183 निर्वाचक का नाम : लीला पिता का नाम: सुरेश गृह संख्या : 33 उम्र : 36 लिंग : महिला	SNE0366849	फोटो उपलब्ध
184 निर्वाचक का नाम : गोपाल पिता का नाम: नानू गृह संख्या : 33 उम्र : 35 लिंग : पुरुष	SNE0366856	फोटो उपलब्ध	185 निर्वाचक का नाम : शंकरी पिता का नाम: गोपाल गृह संख्या : 33 उम्र : 35 लिंग : महिला	SNE0366864	फोटो उपलब्ध	186 निर्वाचक का नाम : प्रकाश पिता का नाम: नानुराम गृह संख्या : 33 उम्र : 29 लिंग : पुरुष	SNE1002468	फोटो उपलब्ध
187 निर्वाचक का नाम : सीता पिता का नाम: दिनेश गृह संख्या : 33 उम्र : 27 लिंग : महिला	SNE1108489	फोटो उपलब्ध	188 निर्वाचक का नाम : लक्ष्मी देवी पिता का नाम: प्रकाश गृह संख्या : 33 उम्र : 27 लिंग : महिला	SNE1002476	फोटो उपलब्ध	189 निर्वाचक का नाम : दिनेश पिता का नाम: कैलाश गृह संख्या : 33 उम्र : 27 लिंग : पुरुष	SNE1002500	फोटो उपलब्ध
190 निर्वाचक का नाम : मुकेश पिता का नाम: कैलाश गृह संख्या : 33 उम्र : 22 लिंग : पुरुष	SNE1572890	फोटो उपलब्ध	191 निर्वाचक का नाम : चूना पिता का नाम: छोंगा गृह संख्या : 34 उम्र : 64 लिंग : पुरुष	SNE0079616	फोटो उपलब्ध	192 निर्वाचक का नाम : धीसी पिता का नाम: चूना गृह संख्या : 34 उम्र : 59 लिंग : महिला	SNE0104281	फोटो उपलब्ध
193 निर्वाचक का नाम : जमना पिता का नाम: सांवर गृह संख्या : 34 उम्र : 35 लिंग : महिला	SNE0390138	फोटो उपलब्ध	194 निर्वाचक का नाम : अण्छी पिता का नाम: मांगू गृह संख्या : 35 उम्र : 64 लिंग : महिला	RJ/20/151/336281	फोटो उपलब्ध	195 निर्वाचक का नाम : कैलाश पिता का नाम: मांगू गृह संख्या : 35 उम्र : 43 लिंग : पुरुष	MBY1581719	फोटो उपलब्ध
196 निर्वाचक का नाम : हेमी पिता का नाम: कैलाश गृह संख्या : 35 उम्र : 41 लिंग : महिला	MBY1581180	फोटो उपलब्ध	197 निर्वाचक का नाम : किशन पिता का नाम: मांगू गृह संख्या : 35 उम्र : 36 लिंग : पुरुष	SNE0366880	फोटो उपलब्ध	198 निर्वाचक का नाम : धन्ना पिता का नाम: मांगू गृह संख्या : 35 उम्र : 35 लिंग : पुरुष	SNE0366906	फोटो उपलब्ध
199 निर्वाचक का नाम : सीता पिता का नाम: धन्ना गृह संख्या : 35 उम्र : 33 लिंग : महिला	SNE0366914	फोटो उपलब्ध	200 निर्वाचक का नाम : रेखा पिता का नाम: किशन गृह संख्या : 35 उम्र : 33 लिंग : महिला	SNE0366898	फोटो उपलब्ध	201 निर्वाचक का नाम : रतनी देवी पिता का नाम: हीरा गृह संख्या : 36 उम्र : 37 लिंग : महिला	SNE1252923	फोटो उपलब्ध
202 निर्वाचक का नाम : गंगा पिता का नाम: सोहन गृह संख्या : 37 उम्र : 64 लिंग : महिला	RJ/20/151/336709	फोटो उपलब्ध	203 निर्वाचक का नाम : सुगना माता का नाम: गंगा गृह संख्या : 37 उम्र : 27 लिंग : महिला	SNE1711522	फोटो उपलब्ध	204 निर्वाचक का नाम : रतनी भील पिता का नाम: बट्टी भील गृह संख्या : 37 उम्र : 24 लिंग : महिला	SNE1722800	फोटो उपलब्ध
205 निर्वाचक का नाम : बट्टी लाल माता का नाम: गंगा गृह संख्या : 37 उम्र : 23 लिंग : पुरुष	SNE1571033	फोटो उपलब्ध	206 निर्वाचक का नाम : मूली देवी पिता का नाम: देवी लाल गृह संख्या : 38 उम्र : 49 लिंग : महिला	SNE0218859	फोटो उपलब्ध	207 निर्वाचक का नाम : ज्ञानी देवी अन्य: लादू लाल गृह संख्या : 38 उम्र : 27 लिंग : महिला	SNE1401124	फोटो उपलब्ध
208 निर्वाचक का नाम : माया भील पिता का नाम: चांदमल भील गृह संख्या : 38 उम्र : 26 लिंग : महिला	SNE1843234	फोटो उपलब्ध	209 निर्वाचक का नाम : लादू लाल पिता का नाम: देवी लाल गृह संख्या : 38 उम्र : 25 लिंग : पुरुष	SNE1401082	फोटो उपलब्ध	210 निर्वाचक का नाम : उदा पिता का नाम: कजोड गृह संख्या : 39 उम्र : 78 लिंग : पुरुष	RJ/20/151/336710	फोटो उपलब्ध

211	RJ/20/151/336274	निर्वाचक का नाम : मेताबी पति का नाम: उदा गृह संख्या : 39 उम्र : 75 लिंग : महिला	फोटो उपलब्ध	212	SNE0479899	निर्वाचक का नाम : श्याम लाल पिता का नाम: उदेराम गृह संख्या : 39 उम्र : 32 लिंग : पुरुष	फोटो उपलब्ध	213	SNE0645630	निर्वाचक का नाम : केशर देवी पति का नाम: श्याम लाल गृह संख्या : 39 उम्र : 31 लिंग : महिला	फोटो उपलब्ध
214	SNE0079541	निर्वाचक का नाम : प्रताबी पति का नाम: भैरा गृह संख्या : 40 उम्र : 84 लिंग : महिला	फोटो उपलब्ध	215	RJ/20/151/336714	निर्वाचक का नाम : देवा पिता का नाम: कालु गृह संख्या : 40 उम्र : 74 लिंग : पुरुष	फोटो उपलब्ध	216	MBY1581065	निर्वाचक का नाम : लादी पति का नाम: देवा गृह संख्या : 40 उम्र : 69 लिंग : महिला	फोटो उपलब्ध
217	MBY1274091	निर्वाचक का नाम : डाली पति का नाम: बरदा गृह संख्या : 40 उम्र : 59 लिंग : महिला	फोटो उपलब्ध	218	RJ/20/151/336712	निर्वाचक का नाम : डालु पिता का नाम: सोहन गृह संख्या : 40 उम्र : 52 लिंग : पुरुष	फोटो उपलब्ध	219	MBY1274083	निर्वाचक का नाम : सुगना पति का नाम: डालु गृह संख्या : 40 उम्र : 44 लिंग : महिला	फोटो उपलब्ध
220	SNE0366922	निर्वाचक का नाम : नारायण पिता का नाम: देवा गृह संख्या : 40 उम्र : 36 लिंग : पुरुष	फोटो उपलब्ध	221	SNE0366930	निर्वाचक का नाम : हीरी पति का नाम: नारायण गृह संख्या : 40 उम्र : 35 लिंग : महिला	फोटो उपलब्ध	222	SNE1293893	निर्वाचक का नाम : राजी देवी पति का नाम: शिवलाल गृह संख्या : 40 उम्र : 32 लिंग : महिला	फोटो उपलब्ध
223	SNE0645622	निर्वाचक का नाम : शिव लाल पिता का नाम: बरदा गृह संख्या : 40 उम्र : 31 लिंग : पुरुष	फोटो उपलब्ध	224	SNE1253061	निर्वाचक का नाम : रतन लाल पिता का नाम: देवी लाल गृह संख्या : 40 उम्र : 30 लिंग : पुरुष	फोटो उपलब्ध	225	SNE1293844	निर्वाचक का नाम : चाँदी पति का नाम: रतन लाल गृह संख्या : 40 उम्र : 28 लिंग : महिला	फोटो उपलब्ध
226	SNE1400852	निर्वाचक का नाम : देवकिशन पिता का नाम: भेरू गृह संख्या : 40 उम्र : 28 लिंग : पुरुष	फोटो उपलब्ध	227	SNE1400688	निर्वाचक का नाम : मधू कुमारी अन्या: देव किशन गृह संख्या : 40 उम्र : 27 लिंग : महिला	फोटो उपलब्ध	228	SNE1400738	निर्वाचक का नाम : दिनेश पिता का नाम: डालू गृह संख्या : 40 उम्र : 25 लिंग : पुरुष	फोटो उपलब्ध
229	SNE1661081	निर्वाचक का नाम : लाली पति का नाम: किशन गृह संख्या : 40 उम्र : 25 लिंग : महिला	फोटो उपलब्ध	230	SNE1465194	निर्वाचक का नाम : आशा पति का नाम: दिनेश गृह संख्या : 40 उम्र : 24 लिंग : महिला	फोटो उपलब्ध	231	SNE1502319	निर्वाचक का नाम : नंदराम पिता का नाम: डालु राम गृह संख्या : 40 उम्र : 23 लिंग : पुरुष	फोटो उपलब्ध
232	SNE1571157	निर्वाचक का नाम : किशन भील माता का नाम: डाली देवी गृह संख्या : 40 उम्र : 23 लिंग : पुरुष	फोटो उपलब्ध	233	SNE1843051	निर्वाचक का नाम : सपना भील पति का नाम: कन्हैया भील गृह संख्या : 40 उम्र : 19 लिंग : महिला	फोटो उपलब्ध	234	MBY1581164	निर्वाचक का नाम : रतनी पति का नाम: कैलाश गृह संख्या : 41 उम्र : 43 लिंग : महिला	फोटो उपलब्ध
235	SNE1348432	निर्वाचक का नाम : नारायण लाल पिता का नाम: माधू लाल गृह संख्या : 41 उम्र : 40 लिंग : पुरुष	फोटो उपलब्ध	236	SNE0587873	निर्वाचक का नाम : कैलाश पिता का नाम: माधू गृह संख्या : 41 उम्र : 39 लिंग : पुरुष	फोटो उपलब्ध	237	SNE1415975	निर्वाचक का नाम : मंगी देवी पति का नाम: नारायण लाल गृह संख्या : 41 उम्र : 30 लिंग : महिला	फोटो उपलब्ध
238	RJ/20/151/337219	निर्वाचक का नाम : गोपी पिता का नाम: डाबर गृह संख्या : 42 उम्र : 54 लिंग : पुरुष	फोटो उपलब्ध	239	MBY1274109	निर्वाचक का नाम : लक्ष्मी पति का नाम: गोपी गृह संख्या : 42 उम्र : 52 लिंग : महिला	फोटो उपलब्ध	240	SNE0479907	निर्वाचक का नाम : रोशन पिता का नाम: गोपीलाल गृह संख्या : 42 उम्र : 32 लिंग : पुरुष	फोटो उपलब्ध

241 निर्वाचक का नाम : तेजमल पिता का नाम: गोपीलाल गृह संख्या : 42 उम्र : 30 लिंग : पुरुष	SNE1400944 फोटो उपलब्ध	242 निर्वाचक का नाम : छगु पिता का नाम: बालु गृह संख्या : 43 उम्र : 55 लिंग : महिला	RJ/20/151/336705 फोटो उपलब्ध	243 निर्वाचक का नाम : नारायण पिता का नाम: बालू गृह संख्या : 43 उम्र : 34 लिंग : पुरुष	SNE0390153 फोटो उपलब्ध
244 निर्वाचक का नाम : राजी पति का नाम: नारायण गृह संख्या : 43 उम्र : 33 लिंग : महिला	SNE0366948 फोटो उपलब्ध	245 निर्वाचक का नाम : मीरा पिता का नाम: बालु राम गृह संख्या : 43 उम्र : 23 लिंग : महिला	SNE1502236 फोटो उपलब्ध	246 निर्वाचक का नाम : शंकर पिता का नाम: मांगू गृह संख्या : 44 उम्र : 43 लिंग : पुरुष	SNE0390146 फोटो उपलब्ध
247 निर्वाचक का नाम : देऊ पति का नाम: शंकर गृह संख्या : 44 उम्र : 42 लिंग : महिला	MBY1581081 फोटो उपलब्ध	248 निर्वाचक का नाम : रतन पिता का नाम: नानू गृह संख्या : 45 उम्र : 54 लिंग : पुरुष	RJ/20/151/336272 फोटो उपलब्ध	249 निर्वाचक का नाम : गंगा पति का नाम: रतन गृह संख्या : 45 उम्र : 52 लिंग : महिला	RJ/20/151/336278 फोटो उपलब्ध
250 निर्वाचक का नाम : भेरू पिता का नाम: नानू गृह संख्या : 45 उम्र : 49 लिंग : पुरुष	SNE0079533 फोटो उपलब्ध	251 निर्वाचक का नाम : रामकन्या पति का नाम: नाराण गृह संख्या : 45 उम्र : 39 लिंग : महिला	SNE0366963 फोटो उपलब्ध	252 निर्वाचक का नाम : प्रकाश पिता का नाम: भेरू गृह संख्या : 45 उम्र : 23 लिंग : पुरुष	SNE1531490 फोटो उपलब्ध
253 निर्वाचक का नाम : संतोक पति का नाम: प्रकाश गृह संख्या : 45 उम्र : 22 लिंग : महिला	SNE1572288 फोटो उपलब्ध	254 निर्वाचक का नाम : कालू भील पिता का नाम: रतन भील गृह संख्या : 45 उम्र : 20 लिंग : पुरुष	SNE1837376 फोटो उपलब्ध	255 निर्वाचक का नाम : बालूराम पिता का नाम: भेरू गृह संख्या : 46 उम्र : 39 लिंग : पुरुष	SNE0204594 फोटो उपलब्ध
256 निर्वाचक का नाम : मैना पति का नाम: बालूराम गृह संख्या : 46 उम्र : 35 लिंग : महिला	SNE1575810 फोटो उपलब्ध	257 निर्वाचक का नाम : अमरा पिता का नाम: अणदा गृह संख्या : 47 उम्र : 64 लिंग : पुरुष	RJ/20/151/336273 फोटो उपलब्ध	258 निर्वाचक का नाम : नानूडी पति का नाम: अमरा गृह संख्या : 47 उम्र : 59 लिंग : महिला	RJ/20/151/336279 फोटो उपलब्ध
259 निर्वाचक का नाम : गणेश लाल पिता का नाम: अमरचन्द गृह संख्या : 47 उम्र : 37 लिंग : पुरुष	SNE0117531 फोटो उपलब्ध	260 निर्वाचक का नाम : प्रेम देवी पति का नाम: गणेश गृह संख्या : 47 उम्र : 37 लिंग : महिला	SNE0158311 फोटो उपलब्ध	261 निर्वाचक का नाम : जगदीश पिता का नाम: अमरा गृह संख्या : 47 उम्र : 36 लिंग : पुरुष	SNE0158303 फोटो उपलब्ध
262 निर्वाचक का नाम : काली पति का नाम: जगदीश गृह संख्या : 47 उम्र : 34 लिंग : महिला	SNE0366971 फोटो उपलब्ध	263 निर्वाचक का नाम : नारायण लाल पिता का नाम: गणेश गृह संख्या : 47 उम्र : 20 लिंग : पुरुष	SNE1734680 फोटो उपलब्ध	264 निर्वाचक का नाम : मांगु पिता का नाम: रामा गृह संख्या : 48 उम्र : 64 लिंग : पुरुष	RJ/20/151/337227 फोटो उपलब्ध
265 निर्वाचक का नाम : सायरी पिता का नाम: रामा गृह संख्या : 48 उम्र : 63 लिंग : महिला	MBY1581701 फोटो उपलब्ध	266 निर्वाचक का नाम : लादी पति का नाम: मांगु गृह संख्या : 48 उम्र : 59 लिंग : महिला	RJ/20/151/336276 फोटो उपलब्ध	267 निर्वाचक का नाम : रतन पिता का नाम: रामा गृह संख्या : 48 उम्र : 49 लिंग : पुरुष	MBY1274117 फोटो उपलब्ध
268 निर्वाचक का नाम : श्यामू देवी पति का नाम: रतनलाल गृह संख्या : 48 उम्र : 47 लिंग : महिला	SNE0218982 फोटो उपलब्ध	269 निर्वाचक का नाम : लच्छी देवी पति का नाम: मोहन गृह संख्या : 48 उम्र : 40 लिंग : महिला	MBY1274133 फोटो उपलब्ध	270 निर्वाचक का नाम : देवी लाल पिता का नाम: रामा गृह संख्या : 48 उम्र : 37 लिंग : पुरुष	SNE0366989 फोटो उपलब्ध

271	SNE0367003	निर्वाचक का नाम : डाली पति का नाम: देवी लाल गृह संख्या : 48 उम्र : 35 लिंग : महिला	फोटो उपलब्ध	272	MBY1274125	निर्वाचक का नाम : मोहन पिता का नाम: रामा गृह संख्या : 48 उम्र : 35 लिंग : पुरुष	फोटो उपलब्ध	273	SNE1770460	निर्वाचक का नाम : विनोद भील पिता का नाम: मोहन भील गृह संख्या : 48 उम्र : 20 लिंग : पुरुष	फोटो उपलब्ध
274	SNE1837475	निर्वाचक का नाम : नारायण भील पिता का नाम: रतन भील गृह संख्या : 48 उम्र : 19 लिंग : पुरुष	फोटो उपलब्ध	275	SNE0367011	निर्वाचक का नाम : चान्द सिंह पिता का नाम: जीवन गृह संख्या : 49 उम्र : 47 लिंग : पुरुष	फोटो उपलब्ध	276	SNE0367029	निर्वाचक का नाम : सीता पति का नाम: चान्द सिंह गृह संख्या : 49 उम्र : 45 लिंग : महिला	फोटो उपलब्ध
277	SNE1502459	निर्वाचक का नाम : तुलसी राम पिता का नाम: मोहन गृह संख्या : 49 उम्र : 23 लिंग : पुरुष	फोटो उपलब्ध	278	SNE1689504	निर्वाचक का नाम : पुष्पा देवी पति का नाम: तुलसी राम गृह संख्या : 49 उम्र : 22 लिंग : महिला	फोटो उपलब्ध	279	SNE1190826	निर्वाचक का नाम : लादु लाल पिता का नाम: मंगी लाल गृह संख्या : 50 उम्र : 41 लिंग : पुरुष	फोटो उपलब्ध
280	SNE1190834	निर्वाचक का नाम : मंजु पति का नाम: लादु गृह संख्या : 50 उम्र : 40 लिंग : महिला	फोटो उपलब्ध	281	SNE1253004	निर्वाचक का नाम : कमला देवी पति का नाम: मांगू गृह संख्या : 121 उम्र : 56 लिंग : महिला	फोटो उपलब्ध	282	SNE1108398	निर्वाचक का नाम : किरण पति का नाम: प्यारा गृह संख्या : 133 उम्र : 39 लिंग : महिला	फोटो उपलब्ध
283	SNE1002484	निर्वाचक का नाम : सुखी देवी पति का नाम: भेरू लाल गृह संख्या : 133 उम्र : 38 लिंग : महिला	फोटो उपलब्ध	284	SNE1108448	निर्वाचक का नाम : कर्मा कंवर पति का नाम: जगपाल सिन्ह गृह संख्या : 133 उम्र : 35 लिंग : महिला	फोटो उपलब्ध	285	SNE1108380	निर्वाचक का नाम : अंतर कंवर पति का नाम: नरपत सिन्ह गृह संख्या : 133 उम्र : 28 लिंग : महिला	फोटो उपलब्ध
286	SNE1108422	निर्वाचक का नाम : दिनेश पिता का नाम: नारायण गृह संख्या : 133 उम्र : 28 लिंग : पुरुष	फोटो उपलब्ध	287	SNE1108414	निर्वाचक का नाम : सुरेश पिता का नाम: सुखा गृह संख्या : 133 उम्र : 27 लिंग : पुरुष	फोटो उपलब्ध	288	SNE1788264	निर्वाचक का नाम : टम्पु देवी पति का नाम: सुरेश गृह संख्या : 133 उम्र : 25 लिंग : महिला	फोटो उपलब्ध
289	SNE1729409	निर्वाचक का नाम : चांदमल भील पिता का नाम: देवी लाल गृह संख्या : संपूर्ण ग्राम छापरी उम्र : 20 लिंग : पुरुष	फोटो उपलब्ध								

विधान सभा क्षेत्र की संख्या व नाम : 179-सहाडा  
घटक I - परिवर्धन सूची 1 (16-12-2025 से 21-02-2026 तक)

290	1	SNE1912112	निर्वाचक का नाम : सूर्यपाल सिंह पिता का नाम: पीरू सिंह गृह संख्या : 23 उम्र : 18 लिंग : पुरुष	फोटो उपलब्ध
291	1	SNE1911973	निर्वाचक का नाम : लक्ष्मण भील पिता का नाम: बालू गृह संख्या : 43 उम्र : 18 लिंग : पुरुष	फोटो उपलब्ध
292	1	SNE1912047	निर्वाचक का नाम : मदन लाल पिता का नाम: गोपी गृह संख्या : 42 उम्र : 19 लिंग : पुरुष	फोटो उपलब्ध
293	1	SNE1912732	निर्वाचक का नाम : रेखा कुमारी पति का नाम: नारायण लाल गृह संख्या : 19 उम्र : 18 लिंग : महिला	फोटो उपलब्ध
294	1	SNE1913128	निर्वाचक का नाम : पुष्पेन्द्र सिंह भाटी पिता का नाम: प्रह्लाद सिंह गृह संख्या : 07 उम्र : 18 लिंग : पुरुष	फोटो उपलब्ध
295	1	SNE1913540	निर्वाचक का नाम : सीमा भील पति का नाम: मुकेश भील गृह संख्या : 33 उम्र : 19 लिंग : महिला	फोटो उपलब्ध
296	1	SNE1915115	निर्वाचक का नाम : कन्हैया लाल भील पिता का नाम: कैलाश भील गृह संख्या : 41 उम्र : 18 लिंग : पुरुष	फोटो उपलब्ध
297	1	SNE1915719	निर्वाचक का नाम : नरेश नाथ पिता का नाम: सोहन नाथ गृह संख्या : 21 उम्र : 20 लिंग : पुरुष	फोटो उपलब्ध
298	1	SNE1916030	निर्वाचक का नाम : परमेश्वर नाथ पिता का नाम: सुखा नाथ गृह संख्या : 18 उम्र : 18 लिंग : पुरुष	फोटो उपलब्ध
299	1	SNE1916071	निर्वाचक का नाम : ईश्वर भील पिता का नाम: गणेश लाल गृह संख्या : 47 उम्र : 18 लिंग : पुरुष	फोटो उपलब्ध
300	1	SNE1924562	निर्वाचक का नाम : बट्टी लाल पिता का नाम: शंकर लाल गृह संख्या : 44 उम्र : 19 लिंग : पुरुष	फोटो उपलब्ध
301	1	SNE1929108	निर्वाचक का नाम : विद्या कंवर चुंडावत पिता का नाम: भवानी सिंह चुंडावत गृह संख्या : भवानी सिंह चुंडावत उम्र : 23 लिंग : महिला	फोटो उपलब्ध

निर्वाचकों का विवरण :							
A) मतदाताओं की संख्या :							
		नामावली का प्रकार	निर्वाचक नामावली की पहचान :	मतदाताओं की संख्या :			
				पुरुष	महिला	तृतीय लिंग	कुल
I	मूल	मूल नामावली	समस्त पूरकों को समेकित करते हुए विशेष गहन पुनरीक्षण 2026 की मूल नामावली	144	145	0	289
II	घटक I - परिवर्धन सूची	पूरक 1	विशेष गहन पुनरीक्षण - 2026	9	3	0	12
III	घटक II - विलोपन सूची	पूरक 1	विशेष गहन पुनरीक्षण - 2026	0	0	0	0
IV	लिंग में संशोधन के कारण अंतर			0	0	0	0
पुनरीक्षण के बाद इस नामावली में शुद्ध निर्वाचक (I+II-III+IV)				153	148	0	301
B) संशोधनों की संख्या :							
नामावली का प्रकार		निर्वाचक नामावली की पहचान :		संशोधनों की संख्या :			
पूरक 1		विशेष गहन पुनरीक्षण - 2026		0			

निर्वाचक रजिस्ट्रीकरण अधिकारी द्वारा जारी

E2-मृत्यु, S2-स्थानांतरित, R2-दोहरी प्रविष्टि, M2-लापता, Q2-अहर्ता नहीं