

## निर्वाचक नामावली 2026 S20 राजस्थान

विधान सभा क्षेत्र की संख्या , नाम व आरक्षण स्थिति : 179 - सहाडा (सामान्य)		भाग संख्या : : 251															
संसदीय निर्वाचन क्षेत्र की संख्या, नाम व आरक्षण स्थिति, जिसमें विधान सभा निर्वाचन क्षेत्र स्थित है : 23 - भीलवाड़ा (सामान्य)																	
<b>1. पुनरीक्षण का विवरण</b>																	
पुनरीक्षण का वर्ष :	2026	<b>निर्वाचक नामावली की पहचान :</b> समस्त पूरकों को समेकित करते हुए विशेष गहन पुनरीक्षण 2026 की मूल नामावली															
अर्हता तिथि :	01-01-2026																
पुनरीक्षण का स्वरूप :	विशेष गहन पुनरीक्षण - 2026																
प्रकाशन की तिथि :	21-02-2026																
<b>2. भाग व मतदान क्षेत्र का विवरण :</b>																	
भाग में आने वाले अनुभागों की संख्या और नाम :																	
1-सोपुरा,सोपुरा मय मजरा कंजर बस्ती		<table style="width: 100%; border-collapse: collapse;"> <tr> <td style="width: 60%;">मुख्य शहर / मुख्य ग्राम</td> <td>: सोपुरा</td> </tr> <tr> <td>वार्ड</td> <td>:</td> </tr> <tr> <td>पोस्ट ऑफिस</td> <td>: SETHURIA BO</td> </tr> <tr> <td>पुलिस थाना</td> <td>: करोई</td> </tr> <tr> <td>तहसील</td> <td>: भीलवाड़ा</td> </tr> <tr> <td>जिला</td> <td>: भीलवाड़ा</td> </tr> <tr> <td>पिन कोड</td> <td>: 311802</td> </tr> </table>		मुख्य शहर / मुख्य ग्राम	: सोपुरा	वार्ड	:	पोस्ट ऑफिस	: SETHURIA BO	पुलिस थाना	: करोई	तहसील	: भीलवाड़ा	जिला	: भीलवाड़ा	पिन कोड	: 311802
मुख्य शहर / मुख्य ग्राम	: सोपुरा																
वार्ड	:																
पोस्ट ऑफिस	: SETHURIA BO																
पुलिस थाना	: करोई																
तहसील	: भीलवाड़ा																
जिला	: भीलवाड़ा																
पिन कोड	: 311802																
<b>3. मतदान केंद्र का विवरण</b>																	
मतदान केंद्र की संख्या व नाम :	मतदान केन्द्र की विशेष हैसियत (पुरुष/महिला/सामान्य) :		सामान्य														
251 - सोपुरा	इस मतदान क्षेत्र के सहायक (ऑक्जिलियरी) मतदान केन्द्रों की संख्या :		0														
मतदान केंद्र का भवन व पता :																	
राजकीय उच्च प्राथमिक विद्यालय, कमरा न0 2, सोपुरा																	
<b>4. मतदाताओं की संख्या :</b>																	
आरंभिक क्रम	अंतिम क्रम	मतदाताओं की संख्या															
संख्या	संख्या	पुरुष	महिला	तृतीय लिंग	कुल												
1	417	212	205	0	417												

निर्वाचक रजिस्ट्रीकरण अधिकारी द्वारा जारी

Nazri Naksha

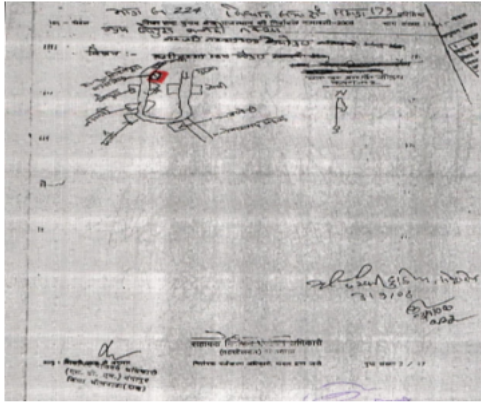

Google Map View



Polling Station Building Front View



Polling Station Front View



Cad View

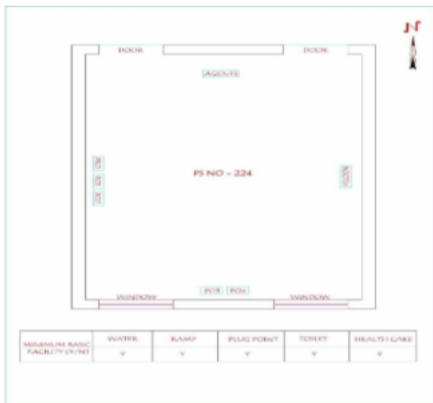

Key MAP View

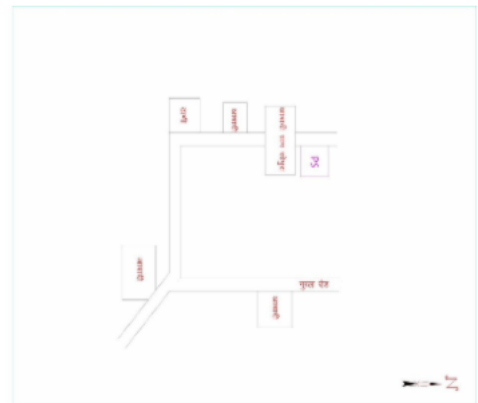

1	MBY2044386	निर्वाचक का नाम : रामपाल पिता का नाम: मूलपुरी गृह संख्या : 2 उम्र : 79 लिंग : पुरुष	2	RJ/20/151/585276	निर्वाचक का नाम : चांदी पति का नाम: रामपाल गृह संख्या : 2 उम्र : 74 लिंग : महिला	3	MBY2044410	निर्वाचक का नाम : निर्मला पति का नाम: भैरू पुरी गृह संख्या : 2 उम्र : 37 लिंग : महिला
4	SNE0271338	निर्वाचक का नाम : पर्वतपुरी पिता का नाम: रामपालपुरी गृह संख्या : 2 उम्र : 32 लिंग : पुरुष	5	SNE1111517	निर्वाचक का नाम : कृष्णा पति का नाम: पर्वत पुरी गृह संख्या : 2 उम्र : 29 लिंग : महिला	6	MBY1588912	निर्वाचक का नाम : भैरूपुरी पिता का नाम: मोडपुरी गृह संख्या : 3 उम्र : 68 लिंग : पुरुष
7	RJ/20/151/585273	निर्वाचक का नाम : शंकरी पति का नाम: भैरूपुरी गृह संख्या : 3 उम्र : 64 लिंग : महिला	8	SNE0370916	निर्वाचक का नाम : प्रकाश पुरी पिता का नाम: भैरू पुरी गृह संख्या : 3 उम्र : 33 लिंग : पुरुष	9	SNE0648618	निर्वाचक का नाम : रतनी पति का नाम: प्रकाश पुरी गृह संख्या : 3 उम्र : 31 लिंग : महिला
10	SNE1111533	निर्वाचक का नाम : महेन्द्रपुरी पिता का नाम: भैरूपुरी गृह संख्या : 3 उम्र : 27 लिंग : पुरुष	11	SNE1529775	निर्वाचक का नाम : गीता देवी पिता का नाम: महेंद्र गृह संख्या : 3 उम्र : 23 लिंग : पुरुष	12	RJ/20/151/585379	निर्वाचक का नाम : भोनपुरी पिता का नाम: भायापुरी गृह संख्या : 7 उम्र : 81 लिंग : पुरुष
13	RJ/20/151/585233	निर्वाचक का नाम : प्यारी पति का नाम: भोनपुरी गृह संख्या : 7 उम्र : 76 लिंग : महिला	# 14	MBY1348085	निर्वाचक का नाम : देवी पुरी पिता का नाम: भोन पुरी गृह संख्या : 7 उम्र : 48 लिंग : पुरुष	# 15	MBY1439280	निर्वाचक का नाम : रतनी देवी पति का नाम: देवी पुरी गृह संख्या : 7 उम्र : 40 लिंग : महिला
# 16	SNE1684364	निर्वाचक का नाम : दीपक पुरी पिता का नाम: देवी पुरी गृह संख्या : 7 उम्र : 21 लिंग : पुरुष	# 17	SNE1892710	निर्वाचक का नाम : भावेश पुरी पिता का नाम: देवी पुरी गृह संख्या : 07 उम्र : 19 लिंग : पुरुष	18	RJ/20/151/585287	निर्वाचक का नाम : रघुनाथपुरी पिता का नाम: भायापुरी गृह संख्या : 8 उम्र : 79 लिंग : पुरुष
19	RJ/20/151/585335	निर्वाचक का नाम : बरजी पति का नाम: रघुनाथपुरी गृह संख्या : 8 उम्र : 74 लिंग : महिला	20	SNE0214189	निर्वाचक का नाम : कालु पुरी पिता का नाम: रघुनाथ गृह संख्या : 8 उम्र : 37 लिंग : पुरुष	21	SNE0370924	निर्वाचक का नाम : दिनेश पुरी पिता का नाम: रघुनाथपुरी गृह संख्या : 8 उम्र : 34 लिंग : पुरुष
22	SNE0648626	निर्वाचक का नाम : काली पति का नाम: कालुपुरी गृह संख्या : 8 उम्र : 31 लिंग : महिला	23	SNE1111566	निर्वाचक का नाम : कविता पति का नाम: दिनेशपुरी गृह संख्या : 8 उम्र : 30 लिंग : महिला	24	MBY1416510	निर्वाचक का नाम : रतनी पति का नाम: सोहन गृह संख्या : 9 उम्र : 66 लिंग : महिला
25	RJ/20/151/585217	निर्वाचक का नाम : गोपालपुरी पिता का नाम: मांगपुरी गृह संख्या : 10 उम्र : 55 लिंग : पुरुष	26	RJ/20/151/585344	निर्वाचक का नाम : बदाम पति का नाम: गोपालपुरी गृह संख्या : 10 उम्र : 53 लिंग : महिला	27	RJ/20/151/585361	निर्वाचक का नाम : रमेशपुरी पिता का नाम: मांगपुरी गृह संख्या : 10 उम्र : 51 लिंग : पुरुष
28	RJ/20/151/585346	निर्वाचक का नाम : अण्डी पिता का नाम: रमेशपुरी गृह संख्या : 10 उम्र : 49 लिंग : महिला	29	SNE1111574	निर्वाचक का नाम : जयश्री पिता का नाम: गोपाल पुरी गृह संख्या : 10 उम्र : 27 लिंग : महिला	30	SNE1426972	निर्वाचक का नाम : शिवपुरी पिता का नाम: रामपुरी गृह संख्या : 11 उम्र : 70 लिंग : पुरुष

31	RJ/20/151/585265	निर्वाचक का नाम : सीता पति का नाम: शिवपुरी गृह संख्या : 11 उम्र : 63 लिंग : महिला	फोटो उपलब्ध	32	SNE0495283	निर्वाचक का नाम : मुकेश पुरी पिता का नाम: शिवपुरी गृह संख्या : 11 उम्र : 36 लिंग : पुरुष	फोटो उपलब्ध	33	SNE0495291	निर्वाचक का नाम : मीना देवी पति का नाम: मुकेशपुरी गृह संख्या : 11 उम्र : 33 लिंग : महिला	फोटो उपलब्ध
34	SNE0874537	निर्वाचक का नाम : राजपुरी पिता का नाम: शिवपुरी गृह संख्या : 11 उम्र : 31 लिंग : पुरुष	फोटो उपलब्ध	35	SNE1111558	निर्वाचक का नाम : नीतु पति का नाम: राजपुरी गृह संख्या : 11 उम्र : 31 लिंग : महिला	फोटो उपलब्ध	36	SNE1600766	निर्वाचक का नाम : चेतन अन्य: राजू पुरी गृह संख्या : 11 उम्र : 31 लिंग : पुरुष	फोटो उपलब्ध
37	SNE0667659	निर्वाचक का नाम : लक्ष्मी देवी पति का नाम: बुधपुरी गृह संख्या : 12 उम्र : 37 लिंग : महिला	फोटो उपलब्ध	38	SNE0940262	निर्वाचक का नाम : बुद् पुरी पिता का नाम: लादु पुरी गृह संख्या : 12 उम्र : 31 लिंग : पुरुष	फोटो उपलब्ध	39	SNE0940254	निर्वाचक का नाम : सतु पुरी पिता का नाम: लादु पुरी गृह संख्या : 12 उम्र : 29 लिंग : पुरुष	फोटो उपलब्ध
40	SNE1272608	निर्वाचक का नाम : पूजा देवी पति का नाम: सतु पुरी गृह संख्या : 12 उम्र : 26 लिंग : महिला	फोटो उपलब्ध	41	MBY1439306	निर्वाचक का नाम : सोहनी पति का नाम: छीतरपुरी गृह संख्या : 13 उम्र : 91 लिंग : महिला	फोटो उपलब्ध	42	RJ/20/151/585371	निर्वाचक का नाम : लछमणपुरी पिता का नाम: छीतरपुरी गृह संख्या : 13 उम्र : 72 लिंग : पुरुष	फोटो उपलब्ध
43	RJ/20/151/585363	निर्वाचक का नाम : केसर पति का नाम: लछमणपुरी गृह संख्या : 13 उम्र : 70 लिंग : महिला	फोटो उपलब्ध	44	RJ/20/151/585367	निर्वाचक का नाम : श्यामपुरी पिता का नाम: छीतरपुरी गृह संख्या : 13 उम्र : 64 लिंग : पुरुष	फोटो उपलब्ध	45	SNE0240325	निर्वाचक का नाम : गंगा पति का नाम: श्यामपुरी गृह संख्या : 13 उम्र : 59 लिंग : महिला	फोटो उपलब्ध
46	RJ/20/151/585370	निर्वाचक का नाम : सम्पतपुरी पिता का नाम: छीतरपुरी गृह संख्या : 13 उम्र : 54 लिंग : पुरुष	फोटो उपलब्ध	47	MBY1467745	निर्वाचक का नाम : उगमपुरी पिता का नाम: धीतरपुरी गृह संख्या : 13 उम्र : 52 लिंग : पुरुष	फोटो उपलब्ध	48	RJ/20/151/585358	निर्वाचक का नाम : कैलाशपुरी पिता का नाम: छीतरपुरी गृह संख्या : 13 उम्र : 52 लिंग : पुरुष	फोटो उपलब्ध
49	MBY2045268	निर्वाचक का नाम : कोमल पति का नाम: सम्पतपुरी गृह संख्या : 13 उम्र : 51 लिंग : महिला	फोटो उपलब्ध	50	RJ/20/151/585362	निर्वाचक का नाम : काली पिता का नाम: कैलाशपुरी गृह संख्या : 13 उम्र : 49 लिंग : महिला	फोटो उपलब्ध	51	MBY2045490	निर्वाचक का नाम : पार्वती पति का नाम: उगमपुरी गृह संख्या : 13 उम्र : 42 लिंग : महिला	फोटो उपलब्ध
52	SNE0370932	निर्वाचक का नाम : प्रहलाद पुरी पिता का नाम: लक्ष्मणपुरी गृह संख्या : 13 उम्र : 33 लिंग : पुरुष	फोटो उपलब्ध	53	SNE1193986	निर्वाचक का नाम : कन्या पति का नाम: प्रहलद गृह संख्या : 13 उम्र : 32 लिंग : महिला	फोटो उपलब्ध	54	SNE0874545	निर्वाचक का नाम : साँवर पुरी पिता का नाम: लक्ष्मण पुरी गृह संख्या : 13 उम्र : 30 लिंग : पुरुष	फोटो उपलब्ध
55	SNE0977181	निर्वाचक का नाम : शंकर पुरी पिता का नाम: श्याम पुरी गृह संख्या : 13 उम्र : 29 लिंग : पुरुष	फोटो उपलब्ध	56	SNE1272624	निर्वाचक का नाम : राजू पुरी पिता का नाम: प्रभू पुरी गृह संख्या : 13 उम्र : 26 लिंग : पुरुष	फोटो उपलब्ध	57	SNE1290493	निर्वाचक का नाम : सुगना देवी पति का नाम: राजू गृह संख्या : 13 उम्र : 26 लिंग : महिला	फोटो उपलब्ध
58	SNE1435551	निर्वाचक का नाम : शिवपुरी पिता का नाम: कैलाश पुरी गृह संख्या : 13 उम्र : 26 लिंग : पुरुष	फोटो उपलब्ध	59	SNE1474022	निर्वाचक का नाम : हरिओम पुरी पिता का नाम: श्याम गृह संख्या : 13 उम्र : 25 लिंग : पुरुष	फोटो उपलब्ध	60	RJ/20/151/585359	निर्वाचक का नाम : चन्द्री पति का नाम: रतनपुरी गृह संख्या : 14 उम्र : 86 लिंग : महिला	फोटो उपलब्ध

61	MBY1348101	निर्वाचक का नाम : भेरूपुरी पिता का नाम: रतनपुरी गृह संख्या : 14 उम्र : 46 लिंग : पुरुष	62	SNE0667667	निर्वाचक का नाम : शांती देवी पिता का नाम: भेरू पुरी गृह संख्या : 14 उम्र : 39 लिंग : महिला	63	SNE0044131	निर्वाचक का नाम : देवीपुरी पिता का नाम: रतनपुरी गृह संख्या : 14 उम्र : 38 लिंग : महिला
64	SNE0648634	निर्वाचक का नाम : आशा देवी पति का नाम: देवीपुरी गृह संख्या : 14 उम्र : 31 लिंग : महिला	65	SNE1589118	निर्वाचक का नाम : राहुल पुरी पिता का नाम: भेरू पुरी गृह संख्या : 14 उम्र : 22 लिंग : पुरुष	66	RJ/20/151/585245	निर्वाचक का नाम : देऊ पति का नाम: कैलाशपुरी गृह संख्या : 16 उम्र : 69 लिंग : महिला
67	SNE0043919	निर्वाचक का नाम : चन्दा पति का नाम: प्रकाशपुरी गृह संख्या : 16 उम्र : 39 लिंग : महिला	68	SNE0043927	निर्वाचक का नाम : प्रकशपुरी पिता का नाम: कैलाशपुरी गृह संख्या : 16 उम्र : 39 लिंग : पुरुष	69	SNE1690783	निर्वाचक का नाम : नवरतन पुरी गोस्वामी पिता का नाम: प्रकाश पुरी गोस्वामी गृह संख्या : 16 उम्र : 21 लिंग : पुरुष
70	RJ/20/151/585250	निर्वाचक का नाम : बदाम पति का नाम: भंवरपुरी गृह संख्या : 17 उम्र : 81 लिंग : महिला	71	SNE0370957	निर्वाचक का नाम : राजूपुरी पिता का नाम: भंवर पुरी गृह संख्या : 17 उम्र : 37 लिंग : पुरुष	72	SNE0370965	निर्वाचक का नाम : गंगा देवी पति का नाम: राजूपुरी गृह संख्या : 17 उम्र : 35 लिंग : महिला
73	SNE0495309	निर्वाचक का नाम : सुरेश पुरी पिता का नाम: भंवरपुरी गृह संख्या : 17 उम्र : 34 लिंग : पुरुष	74	SNE0648642	निर्वाचक का नाम : मंजू देवी पति का नाम: सुरेश पुरी गृह संख्या : 17 उम्र : 31 लिंग : महिला	75	SNE0874552	निर्वाचक का नाम : कन्हैयापुरी पिता का नाम: भंवरपुरी गृह संख्या : 17 उम्र : 30 लिंग : पुरुष
76	SNE1111590	निर्वाचक का नाम : दुर्गा पति का नाम: कन्हैया गृह संख्या : 17 उम्र : 27 लिंग : महिला	77	SNE1865732	निर्वाचक का नाम : सोनू पुरी गोस्वामी पिता का नाम: राजू पुरी गोस्वामी गृह संख्या : 17 उम्र : 25 लिंग : पुरुष	78	SNE1865906	निर्वाचक का नाम : दीपक पुरी गोस्वामी पिता का नाम: राजू पुरी गोस्वामी गृह संख्या : 17 उम्र : 19 लिंग : पुरुष
79	RJ/20/151/585401	निर्वाचक का नाम : लादूपुरी पिता का नाम: हरूपुरी गृह संख्या : 18 उम्र : 61 लिंग : पुरुष	80	RJ/20/151/585221	निर्वाचक का नाम : पारस पति का नाम: लादूपुरी गृह संख्या : 18 उम्र : 53 लिंग : महिला	81	SNE1270040	निर्वाचक का नाम : रतन पुरी पिता का नाम: लादू पुरी गृह संख्या : 18 उम्र : 26 लिंग : पुरुष
82	SNE1272590	निर्वाचक का नाम : कृष्णा देवी पति का नाम: रतनपुरी गृह संख्या : 18 उम्र : 26 लिंग : महिला	83	MBY1588821	निर्वाचक का नाम : शम्भूपुरी पिता का नाम: मन्सापुरी गृह संख्या : 19 उम्र : 47 लिंग : पुरुष	84	SNE1344720	निर्वाचक का नाम : उदय पुरी पिता का नाम: शम्भूपुरी गृह संख्या : 19 उम्र : 25 लिंग : पुरुष
85	SNE1690346	निर्वाचक का नाम : कन्हैया पुरी गोस्वामी पिता का नाम: शंभू पुरी गोस्वामी गृह संख्या : 19 उम्र : 23 लिंग : पुरुष	86	RJ/20/151/585171	निर्वाचक का नाम : शिवपुरी पिता का नाम: गोपीपुरी गृह संख्या : 21 उम्र : 75 लिंग : पुरुष	87	RJ/20/151/585180	निर्वाचक का नाम : शान्ती पति का नाम: शिवपुरी गृह संख्या : 21 उम्र : 70 लिंग : महिला
88	RJ/20/151/585183	निर्वाचक का नाम : प्रहलादपुरी पिता का नाम: शिवपुरी गृह संख्या : 21 उम्र : 61 लिंग : पुरुष	89	RJ/20/151/585192	निर्वाचक का नाम : सीता पति का नाम: प्रहलादपुरी गृह संख्या : 21 उम्र : 59 लिंग : महिला	90	SNE0667675	निर्वाचक का नाम : मदन पुरी गोस्वामी पिता का नाम: शिवपुरी गृह संख्या : 21 उम्र : 47 लिंग : पुरुष

91	MBY1416544	निर्वाचक का नाम : सुरेखा पिता का नाम: मदनपुरी गृह संख्या : 21 उम्र : 44 लिंग : महिला	फोटो उपलब्ध	92	MBY2044568	निर्वाचक का नाम : हरी ऊँ पिता का नाम: शिवपुरी गृह संख्या : 21 उम्र : 41 लिंग : पुरुष	फोटो उपलब्ध	93	SNE0150334	निर्वाचक का नाम : मंजू पति का नाम: हरी ऊँ गृह संख्या : 21 उम्र : 40 लिंग : महिला	फोटो उपलब्ध
94	SNE1529833	निर्वाचक का नाम : अंकित पिता का नाम: मदन गृह संख्या : 21 उम्र : 25 लिंग : पुरुष	फोटो उपलब्ध	95	SNE1660133	निर्वाचक का नाम : ललिता गोस्वामी पति का नाम: अंकित गृह संख्या : 21 उम्र : 23 लिंग : महिला	फोटो उपलब्ध	96	RJ/20/151/585338	निर्वाचक का नाम : जमना पति का नाम: मोहनपुरी गृह संख्या : 22 उम्र : 83 लिंग : महिला	फोटो उपलब्ध
97	SNE0590711	निर्वाचक का नाम : मोहनपुरी पिता का नाम: गोपीपुरी गृह संख्या : 22 उम्र : 79 लिंग : पुरुष	फोटो उपलब्ध	98	SNE0391292	निर्वाचक का नाम : चेतनपुरी पिता का नाम: मोहनपुरी गृह संख्या : 22 उम्र : 54 लिंग : पुरुष	फोटो उपलब्ध	99	SNE0442251	निर्वाचक का नाम : कैलाशदेवी पति का नाम: चेतनपुरी गृह संख्या : 22 उम्र : 50 लिंग : महिला	फोटो उपलब्ध
100	SNE0495317	निर्वाचक का नाम : दिनेश पुरी पिता का नाम: चेतनपुरी गृह संख्या : 22 उम्र : 32 लिंग : पुरुष	फोटो उपलब्ध	101	RJ/20/151/585306	निर्वाचक का नाम : रामकन्या पति का नाम: मीठूपुरी गृह संख्या : 23 उम्र : 80 लिंग : महिला	फोटो उपलब्ध	102	RJ/20/151/585267	निर्वाचक का नाम : किशनपुरी पिता का नाम: मीठूपुरी गृह संख्या : 23 उम्र : 59 लिंग : पुरुष	फोटो उपलब्ध
103	SNE0667683	निर्वाचक का नाम : भंवरी पति का नाम: किशनपुरी गृह संख्या : 23 उम्र : 54 लिंग : महिला	फोटो उपलब्ध	104	RJ/20/151/585223	निर्वाचक का नाम : मंजू पति का नाम: नारायणपुरी गृह संख्या : 24 उम्र : 52 लिंग : महिला	फोटो उपलब्ध	105	SNE0271346	निर्वाचक का नाम : अर्जुनपुरी पिता का नाम: नारायणपुरी गृह संख्या : 24 उम्र : 36 लिंग : पुरुष	फोटो उपलब्ध
106	SNE0762104	निर्वाचक का नाम : सविता देवी पति का नाम: अर्जुन गृह संख्या : 24 उम्र : 31 लिंग : महिला	फोटो उपलब्ध	107	RJ/20/151/585222	निर्वाचक का नाम : अनोप पति का नाम: कालूपुरी गृह संख्या : 25 उम्र : 91 लिंग : महिला	फोटो उपलब्ध	108	RJ/20/151/585190	निर्वाचक का नाम : रतनपुरी पिता का नाम: कालूपुरी गृह संख्या : 25 उम्र : 54 लिंग : पुरुष	फोटो उपलब्ध
109	MBY1589076	निर्वाचक का नाम : नानी पति का नाम: रतनपुरी गृह संख्या : 25 उम्र : 49 लिंग : महिला	फोटो उपलब्ध	110	SNE1344696	निर्वाचक का नाम : दिनेश पुरी पिता का नाम: रतन पुरी गृह संख्या : 25 उम्र : 25 लिंग : पुरुष	फोटो उपलब्ध	111	SNE1495548	निर्वाचक का नाम : घनश्याम पिता का नाम: रतनपुरी गृह संख्या : 25 उम्र : 23 लिंग : पुरुष	फोटो उपलब्ध
112	RJ/20/151/585269	निर्वाचक का नाम : गीसी पति का नाम: संतोषपुरी गृह संख्या : 26 उम्र : 81 लिंग : महिला	फोटो उपलब्ध	113	MBY1416569	निर्वाचक का नाम : रतनपुरी पिता का नाम: संतोषपुरी गृह संख्या : 26 उम्र : 48 लिंग : पुरुष	फोटो उपलब्ध	114	MBY1416577	निर्वाचक का नाम : गीता पति का नाम: रतनपुरी गृह संख्या : 26 उम्र : 45 लिंग : महिला	फोटो उपलब्ध
115	SNE1272483	निर्वाचक का नाम : राधेश्याम पुरी पिता का नाम: रतन पुरी गृह संख्या : 26 उम्र : 26 लिंग : पुरुष	फोटो उपलब्ध	116	SNE0391300	निर्वाचक का नाम : शंभुपुरी पिता का नाम: हजारीपुरी गृह संख्या : 28 उम्र : 76 लिंग : पुरुष	फोटो उपलब्ध	117	MBY1588847	निर्वाचक का नाम : लहरूपुरी पिता का नाम: गुलाबपुरी गृह संख्या : 29 उम्र : 71 लिंग : पुरुष	फोटो उपलब्ध
118	MBY1439330	निर्वाचक का नाम : लाडू पति का नाम: मादूपुरी गृह संख्या : 29 उम्र : 71 लिंग : महिला	फोटो उपलब्ध	119	RJ/20/151/585263	निर्वाचक का नाम : सजना पति का नाम: लहरूपुरी गृह संख्या : 29 उम्र : 66 लिंग : महिला	फोटो उपलब्ध	120	MBY1553304	निर्वाचक का नाम : भेरूपुरी पिता का नाम: मादूपुरी गृह संख्या : 29 उम्र : 44 लिंग : पुरुष	फोटो उपलब्ध

121	MBY1416585	निर्वाचक का नाम : जगदीशपुरी पिता का नाम: मादूपुरी गृह संख्या : 29 उम्र : 42 लिंग : पुरुष	फोटो उपलब्ध	122	SNE0150516	निर्वाचक का नाम : भागवतपुरी पिता का नाम: लेहूरपुरी गृह संख्या : 29 उम्र : 40 लिंग : पुरुष	फोटो उपलब्ध	123	SNE0150375	निर्वाचक का नाम : मंजु पिता का नाम: भैरू पुरी गृह संख्या : 29 उम्र : 39 लिंग : महिला	फोटो उपलब्ध
124	SNE0495325	निर्वाचक का नाम : पुष्पा देवी पति का नाम: जगदीशपुरी गृह संख्या : 29 उम्र : 34 लिंग : महिला	फोटो उपलब्ध	125	SNE0495333	निर्वाचक का नाम : पार्वती देवी पति का नाम: भगवतपुरी गृह संख्या : 29 उम्र : 32 लिंग : महिला	फोटो उपलब्ध	126	SNE0648667	निर्वाचक का नाम : कानापुरी पिता का नाम: लहरूपुरी गृह संख्या : 29 उम्र : 31 लिंग : पुरुष	फोटो उपलब्ध
127	SNE0648659	निर्वाचक का नाम : कमलेश पुरी पिता का नाम: लहरूपुरी गृह संख्या : 29 उम्र : 31 लिंग : पुरुष	फोटो उपलब्ध	128	SNE1111608	निर्वाचक का नाम : सरोज पति का नाम: काना पुरी गृह संख्या : 29 उम्र : 29 लिंग : महिला	फोटो उपलब्ध	129	SNE1767417	निर्वाचक का नाम : कृष्णा गोस्वामी पति का नाम: कमलेश पुरी गोस्वामी गृह संख्या : 29 उम्र : 25 लिंग : महिला	फोटो उपलब्ध
130	MBY1588938	निर्वाचक का नाम : भागती पति का नाम: उदयपुरी गृह संख्या : 33 उम्र : 54 लिंग : महिला	फोटो उपलब्ध	131	RJ/20/151/585234	निर्वाचक का नाम : सायरी पति का नाम: लालूपुरी गृह संख्या : 35 उम्र : 87 लिंग : महिला	फोटो उपलब्ध	132	RJ/20/151/585343	निर्वाचक का नाम : अण्डी पति का नाम: नाथूपुरी गृह संख्या : 36 उम्र : 89 लिंग : महिला	फोटो उपलब्ध
133	SNE0043083	निर्वाचक का नाम : गोपाल पिता का नाम: नाथूपुरी गृह संख्या : 36 उम्र : 38 लिंग : पुरुष	फोटो उपलब्ध	134	SNE1111525	निर्वाचक का नाम : निर्मला देवी पति का नाम: गोपालपुरी गृह संख्या : 36 उम्र : 31 लिंग : महिला	फोटो उपलब्ध	135	SNE1858786	निर्वाचक का नाम : कन्हैया गोस्वामी अन्य: गोपाल गोस्वामी गृह संख्या : 36 उम्र : 25 लिंग : पुरुष	फोटो उपलब्ध
136	MBY1439348	निर्वाचक का नाम : नानी पति का नाम: गणेशपुरी गृह संख्या : 38 उम्र : 96 लिंग : महिला	फोटो उपलब्ध	137	RJ/20/151/585271	निर्वाचक का नाम : प्रेमपुरी पिता का नाम: गणेशपुरी गृह संख्या : 38 उम्र : 61 लिंग : पुरुष	फोटो उपलब्ध	138	RJ/20/151/585380	निर्वाचक का नाम : सोहनपुरी पिता का नाम: हरूपुरी गृह संख्या : 40 उम्र : 76 लिंग : पुरुष	फोटो उपलब्ध
139	RJ/20/151/585232	निर्वाचक का नाम : कमला पति का नाम: सोहनपुरी गृह संख्या : 40 उम्र : 71 लिंग : महिला	फोटो उपलब्ध	140	SNE0336156	निर्वाचक का नाम : लक्ष्मणपुरी पिता का नाम: सोहनपुरी गृह संख्या : 40 उम्र : 44 लिंग : पुरुष	फोटो उपलब्ध	141	SNE0336164	निर्वाचक का नाम : गंगा देवी पति का नाम: लक्ष्मणपुरी गृह संख्या : 40 उम्र : 42 लिंग : महिला	फोटो उपलब्ध
142	SNE0043893	निर्वाचक का नाम : रमेशपुरी पिता का नाम: सोहनपुरी गृह संख्या : 40 उम्र : 41 लिंग : पुरुष	फोटो उपलब्ध	143	SNE0370981	निर्वाचक का नाम : धातू देवी पति का नाम: रमेश पुरी गृह संख्या : 40 उम्र : 35 लिंग : महिला	फोटो उपलब्ध	144	SNE1690726	निर्वाचक का नाम : गौरव पुरी गोस्वामी पिता का नाम: लक्ष्मण पुरी गोस्वामी गृह संख्या : 40 उम्र : 23 लिंग : पुरुष	फोटो उपलब्ध
145	MBY2045136	निर्वाचक का नाम : गंगा पिता का नाम: ईवरपुरी गृह संख्या : 41 उम्र : 101 लिंग : पुरुष	फोटो उपलब्ध	146	SNE0271361	निर्वाचक का नाम : शान्तीदेवी पति का नाम: रामपुरी गृह संख्या : 41 उम्र : 76 लिंग : महिला	फोटो उपलब्ध	147	SNE0044123	निर्वाचक का नाम : हीरापुरी पिता का नाम: ईश्वरपुरी गृह संख्या : 41 उम्र : 63 लिंग : पुरुष	फोटो उपलब्ध
148	SNE0044206	निर्वाचक का नाम : लादूपुरी पिता का नाम: गोकुलपुरी गृह संख्या : 41 उम्र : 61 लिंग : पुरुष	फोटो उपलब्ध	149	SNE0590729	निर्वाचक का नाम : कैलाशपुरी पिता का नाम: ईवरपुरी गृह संख्या : 41 उम्र : 59 लिंग : पुरुष	फोटो उपलब्ध	150	RJ/20/151/585261	निर्वाचक का नाम : गीता पति का नाम: हीरापुरी गृह संख्या : 41 उम्र : 51 लिंग : महिला	फोटो उपलब्ध

151	SNE0271353	निर्वाचक का नाम : फूलादेवी पति का नाम: लाडुपुरी गृह संख्या : 41 उम्र : 50 लिंग : महिला	फोटो उपलब्ध	152	SNE0370999	निर्वाचक का नाम : हीरा बाई पति का नाम: कैलाश पुरी गृह संख्या : 41 उम्र : 45 लिंग : महिला	फोटो उपलब्ध	153	MBY1416593	निर्वाचक का नाम : प्रकाशपुरी पिता का नाम: रामपुरी गृह संख्या : 41 उम्र : 44 लिंग : पुरुष	फोटो उपलब्ध
154	MBY1416601	निर्वाचक का नाम : सुशीला पति का नाम: प्रकाशपुरी गृह संख्या : 41 उम्र : 42 लिंग : महिला	फोटो उपलब्ध	155	SNE0228346	निर्वाचक का नाम : हरी देवी पति का नाम: मांगपुरी गृह संख्या : 41 उम्र : 40 लिंग : महिला	फोटो उपलब्ध	156	SNE1299585	निर्वाचक का नाम : दिनेश पुरी पिता का नाम: प्रकाश पुरी गृह संख्या : 41 उम्र : 26 लिंग : पुरुष	फोटो उपलब्ध
157	SNE1435726	निर्वाचक का नाम : नितेश पुरी पिता का नाम: प्रकाश पुरी गृह संख्या : 41 उम्र : 25 लिंग : पुरुष	फोटो उपलब्ध	158	SNE1663533	निर्वाचक का नाम : सुनीता गोस्वामी पति का नाम: दिनेश पुरी गोस्वामी गृह संख्या : 41 उम्र : 24 लिंग : महिला	फोटो उपलब्ध	159	RJ/20/151/585288	निर्वाचक का नाम : हीरा पिता का नाम: गोपी गृह संख्या : 42 उम्र : 81 लिंग : पुरुष	फोटो उपलब्ध
160	RJ/20/151/585302	निर्वाचक का नाम : लहरी पति का नाम: हीरा गृह संख्या : 42 उम्र : 79 लिंग : महिला	फोटो उपलब्ध	161	RJ/20/151/585311	निर्वाचक का नाम : जेतू पति का नाम: लादू गृह संख्या : 42 उम्र : 49 लिंग : महिला	फोटो उपलब्ध	162	SNE0150532	निर्वाचक का नाम : नारायण लाल पिता का नाम: हीरालाल गृह संख्या : 42 उम्र : 43 लिंग : पुरुष	फोटो उपलब्ध
163	SNE0228353	निर्वाचक का नाम : उदी देवी पति का नाम: नारायण लाल गृह संख्या : 42 उम्र : 40 लिंग : महिला	फोटो उपलब्ध	164	SNE0874586	निर्वाचक का नाम : कालुलाल पिता का नाम: लादूलाल गृह संख्या : 42 उम्र : 29 लिंग : पुरुष	फोटो उपलब्ध	165	SNE1272475	निर्वाचक का नाम : उदयलाल पिता का नाम: लादू लाल गृह संख्या : 42 उम्र : 26 लिंग : पुरुष	फोटो उपलब्ध
166	SNE1435676	निर्वाचक का नाम : श्रवण राम पिता का नाम: नारायण लाल गृह संख्या : 42 उम्र : 25 लिंग : पुरुष	फोटो उपलब्ध	167	SNE1849355	निर्वाचक का नाम : पिकी गुर्जर पति का नाम: उदयलाल गुर्जर गृह संख्या : 42 उम्र : 25 लिंग : महिला	फोटो उपलब्ध	168	SNE1849371	निर्वाचक का नाम : रतनी कुमारी गुर्जर पति का नाम: कालुलाल गुर्जर गृह संख्या : 42 उम्र : 24 लिंग : महिला	फोटो उपलब्ध
169	SNE1694280	निर्वाचक का नाम : विनोद गुर्जर माता का नाम: जेतु गुर्जर गृह संख्या : 42 उम्र : 23 लिंग : पुरुष	फोटो उपलब्ध	170	RJ/20/151/585208	निर्वाचक का नाम : धापू पति का नाम: गोकल गृह संख्या : 43 उम्र : 81 लिंग : महिला	फोटो उपलब्ध	171	SNE0043166	निर्वाचक का नाम : भेरूलाल पिता का नाम: रगोकल गृह संख्या : 43 उम्र : 42 लिंग : पुरुष	फोटो उपलब्ध
172	SNE0495341	निर्वाचक का नाम : श्याम देवी पति का नाम: भेरूलाल गृह संख्या : 43 उम्र : 34 लिंग : महिला	फोटो उपलब्ध	173	SNE1435759	निर्वाचक का नाम : सीता राम पिता का नाम: भेरू लाल गृह संख्या : 43 उम्र : 24 लिंग : पुरुष	फोटो उपलब्ध	174	SNE0336180	निर्वाचक का नाम : कालू पिता का नाम: नंदा गृह संख्या : 44 उम्र : 51 लिंग : पुरुष	फोटो उपलब्ध
175	RJ/20/151/585212	निर्वाचक का नाम : सायर पति का नाम: मांगीलाल गृह संख्या : 45 उम्र : 66 लिंग : महिला	फोटो उपलब्ध	176	SNE0043141	निर्वाचक का नाम : गोमालाल पिता का नाम: मांगीलाल गृह संख्या : 45 उम्र : 46 लिंग : पुरुष	फोटो उपलब्ध	177	SNE0228379	निर्वाचक का नाम : मेमा पति का नाम: गोभालाल गृह संख्या : 45 उम्र : 42 लिंग : महिला	फोटो उपलब्ध
178	MBY2044949	निर्वाचक का नाम : प्रभुलाल पिता का नाम: मांगीलाल गृह संख्या : 45 उम्र : 40 लिंग : पुरुष	फोटो उपलब्ध	179	SNE0715151	निर्वाचक का नाम : चांदी देवी पति का नाम: प्रभुलाल गृह संख्या : 45 उम्र : 31 लिंग : महिला	फोटो उपलब्ध	180	RJ/20/151/585336	निर्वाचक का नाम : रतनलाल पिता का नाम: नंदा गृह संख्या : 46 उम्र : 66 लिंग : पुरुष	फोटो उपलब्ध

181	RJ/20/151/585211	निर्वाचक का नाम : रामू पति का नाम: रतनलाल गृह संख्या : 46 उम्र : 61 लिंग : महिला	फोटो उपलब्ध	182	SNE0043992	निर्वाचक का नाम : राधेश्याम पिता का नाम: रतनलाल गृह संख्या : 46 उम्र : 37 लिंग : पुरुष	फोटो उपलब्ध	183	SNE0391326	निर्वाचक का नाम : शंकरा देवी पति का नाम: राधेश्याम गृह संख्या : 46 उम्र : 36 लिंग : महिला	फोटो उपलब्ध
184	SNE0495358	निर्वाचक का नाम : रोशन पिता का नाम: रतनलाल गृह संख्या : 46 उम्र : 32 लिंग : पुरुष	फोटो उपलब्ध	185	SNE1111582	निर्वाचक का नाम : संगीता देवी पति का नाम: रोशन गृह संख्या : 46 उम्र : 30 लिंग : महिला	फोटो उपलब्ध	186	RJ/20/151/585189	निर्वाचक का नाम : कालू पिता का नाम: श्रीकिशन गृह संख्या : 48 उम्र : 71 लिंग : पुरुष	फोटो उपलब्ध
187	RJ/20/151/585333	निर्वाचक का नाम : सोहनी पति का नाम: कालू गृह संख्या : 48 उम्र : 69 लिंग : महिला	फोटो उपलब्ध	188	SNE0150342	निर्वाचक का नाम : कली पति का नाम: कालूलाल गृह संख्या : 48 उम्र : 40 लिंग : महिला	फोटो उपलब्ध	189	MBY2044683	निर्वाचक का नाम : कालू लाल पिता का नाम: घरधू गृह संख्या : 48 उम्र : 40 लिंग : पुरुष	फोटो उपलब्ध
190	SNE0150359	निर्वाचक का नाम : रमेश पिता का नाम: कालू गृह संख्या : 48 उम्र : 37 लिंग : पुरुष	फोटो उपलब्ध	191	SNE0371005	निर्वाचक का नाम : रामचन्द्र देवी पति का नाम: रमेश गृह संख्या : 48 उम्र : 33 लिंग : महिला	फोटो उपलब्ध	192	RJ/20/151/585181	निर्वाचक का नाम : मांगीलाल पिता का नाम: बालू गृह संख्या : 49 उम्र : 66 लिंग : पुरुष	फोटो उपलब्ध
193	RJ/20/151/585201	निर्वाचक का नाम : प्रेम पति का नाम: मांगीलाल गृह संख्या : 49 उम्र : 61 लिंग : महिला	फोटो उपलब्ध	194	SNE0150367	निर्वाचक का नाम : राजूलाल पिता का नाम: मांगू गृह संख्या : 49 उम्र : 38 लिंग : पुरुष	फोटो उपलब्ध	195	SNE0240168	निर्वाचक का नाम : बदामी देवी पति का नाम: राजूलाल गृह संख्या : 49 उम्र : 37 लिंग : महिला	फोटो उपलब्ध
196	RJ/20/151/585389	निर्वाचक का नाम : देवीलाल पिता का नाम: बालू गृह संख्या : 50 उम्र : 69 लिंग : पुरुष	फोटो उपलब्ध	197	RJ/20/151/585349	निर्वाचक का नाम : सीता पति का नाम: देवीलाल गृह संख्या : 50 उम्र : 68 लिंग : महिला	फोटो उपलब्ध	198	SNE1299635	निर्वाचक का नाम : श्रवण लाल पिता का नाम: देवी लाल गृह संख्या : 50 उम्र : 27 लिंग : पुरुष	फोटो उपलब्ध
199	SNE1272467	निर्वाचक का नाम : हीरालाल पिता का नाम: देवी लाल गृह संख्या : 50 उम्र : 27 लिंग : पुरुष	फोटो उपलब्ध	200	SNE1272459	निर्वाचक का नाम : कालीदेवी पति का नाम: हीरालाल गृह संख्या : 50 उम्र : 26 लिंग : महिला	फोटो उपलब्ध	201	RJ/20/151/585209	निर्वाचक का नाम : देवा पिता का नाम: हीरालाल गृह संख्या : 52 उम्र : 81 लिंग : पुरुष	फोटो उपलब्ध
202	RJ/20/151/585322	निर्वाचक का नाम : राजी पति का नाम: उदा गृह संख्या : 52 उम्र : 79 लिंग : महिला	फोटो उपलब्ध	203	RJ/20/151/585259	निर्वाचक का नाम : सोहनी पति का नाम: देवा गृह संख्या : 52 उम्र : 76 लिंग : महिला	फोटो उपलब्ध	204	RJ/20/151/585334	निर्वाचक का नाम : देऊ पति का नाम: नंदा गृह संख्या : 52 उम्र : 58 लिंग : महिला	फोटो उपलब्ध
205	SNE0336198	निर्वाचक का नाम : रामलाल पिता का नाम: देवालाल गृह संख्या : 52 उम्र : 39 लिंग : पुरुष	फोटो उपलब्ध	206	SNE0336206	निर्वाचक का नाम : बट्टी लाल पिता का नाम: देवालाल गृह संख्या : 52 उम्र : 36 लिंग : पुरुष	फोटो उपलब्ध	207	SNE0116038	निर्वाचक का नाम : शंकर लाल पिता का नाम: नन्दराम गृह संख्या : 52 उम्र : 36 लिंग : पुरुष	फोटो उपलब्ध
208	SNE0371021	निर्वाचक का नाम : सोनी देवी पति का नाम: राम लाल गृह संख्या : 52 उम्र : 35 लिंग : महिला	फोटो उपलब्ध	209	SNE1272442	निर्वाचक का नाम : सुगना देवी पति का नाम: बट्टीलाल गृह संख्या : 52 उम्र : 28 लिंग : महिला	फोटो उपलब्ध	210	SNE1435486	निर्वाचक का नाम : मीना देवी पति का नाम: दिनेश गृह संख्या : 52 उम्र : 24 लिंग : महिला	फोटो उपलब्ध

211	SNE1435544	निर्वाचक का नाम : दिनेश पिता का नाम: नंदा गृह संख्या : 52 उम्र : 24 लिंग : पुरुष	फोटो उपलब्ध	212	SNE0043869	निर्वाचक का नाम : परतुलाल पिता का नाम: कनीराम गृह संख्या : 53 उम्र : 46 लिंग : पुरुष	फोटो उपलब्ध	213	SNE0715169	निर्वाचक का नाम : भगवानी देवी पति का नाम: परतुलाल गृह संख्या : 53 उम्र : 31 लिंग : महिला	फोटो उपलब्ध
214	RJ/20/151/585308	निर्वाचक का नाम : कनीराम पिता का नाम: भूरालाल गृह संख्या : 54 उम्र : 92 लिंग : पुरुष	फोटो उपलब्ध	215	RJ/20/151/585356	निर्वाचक का नाम : छगू पति का नाम: कनीराम गृह संख्या : 54 उम्र : 89 लिंग : महिला	फोटो उपलब्ध	216	MBY2044626	निर्वाचक का नाम : नारायणलाल पिता का नाम: कनीराम गृह संख्या : 54 उम्र : 48 लिंग : पुरुष	फोटो उपलब्ध
217	MBY2044618	निर्वाचक का नाम : देऊ पिता का नाम: नारायणलाल गृह संख्या : 54 उम्र : 46 लिंग : पुरुष	फोटो उपलब्ध	218	RJ/20/151/585278	निर्वाचक का नाम : मोहनी पति का नाम: नंदराम गृह संख्या : 55 उम्र : 96 लिंग : महिला	फोटो उपलब्ध	219	RJ/20/151/585324	निर्वाचक का नाम : सूरतराम पिता का नाम: भूरालाल गृह संख्या : 56 उम्र : 93 लिंग : पुरुष	फोटो उपलब्ध
220	RJ/20/151/585281	निर्वाचक का नाम : रूकमणी पति का नाम: सूरतराम गृह संख्या : 56 उम्र : 81 लिंग : महिला	फोटो उपलब्ध	221	SNE0043406	निर्वाचक का नाम : रतन लाल पिता का नाम: सूरतराम गृह संख्या : 56 उम्र : 44 लिंग : पुरुष	फोटो उपलब्ध	222	SNE0240259	निर्वाचक का नाम : सन्तोष पति का नाम: रतन गृह संख्या : 56 उम्र : 39 लिंग : महिला	फोटो उपलब्ध
223	RJ/20/151/585199	निर्वाचक का नाम : रतनी पति का नाम: भेरू गृह संख्या : 59 उम्र : 83 लिंग : महिला	फोटो उपलब्ध	224	MBY2045573	निर्वाचक का नाम : रतनलाल पिता का नाम: मांगीलाल गृह संख्या : 59 उम्र : 54 लिंग : पुरुष	फोटो उपलब्ध	225	SNE1581347	निर्वाचक का नाम : नारायण लाल अन्य: प्रभू लाल गृह संख्या : 59 उम्र : 53 लिंग : पुरुष	फोटो उपलब्ध
226	SNE0044313	निर्वाचक का नाम : राजी पति का नाम: रतन लाल गृह संख्या : 59 उम्र : 49 लिंग : महिला	फोटो उपलब्ध	227	RJ/20/151/585240	निर्वाचक का नाम : हगामी पति का नाम: माना गृह संख्या : 61 उम्र : 93 लिंग : महिला	फोटो उपलब्ध	228	SNE1299577	निर्वाचक का नाम : फोखर पिता का नाम: मान गृह संख्या : 61 उम्र : 56 लिंग : पुरुष	फोटो उपलब्ध
229	MBY2044725	निर्वाचक का नाम : मांगी पति का नाम: फोखर गृह संख्या : 61 उम्र : 54 लिंग : महिला	फोटो उपलब्ध	230	RJ/20/151/585224	निर्वाचक का नाम : गोदू पिता का नाम: माना गृह संख्या : 61 उम्र : 51 लिंग : पुरुष	फोटो उपलब्ध	231	SNE0336222	निर्वाचक का नाम : देऊ पति का नाम: गोदू गृह संख्या : 61 उम्र : 49 लिंग : महिला	फोटो उपलब्ध
232	SNE0495366	निर्वाचक का नाम : राजूलाल पिता का नाम: गोदूलाल गृह संख्या : 61 उम्र : 32 लिंग : पुरुष	फोटो उपलब्ध	233	SNE1194000	निर्वाचक का नाम : कमलेश पिता का नाम: गोदू लाल गृह संख्या : 61 उम्र : 27 लिंग : पुरुष	फोटो उपलब्ध	234	SNE1194018	निर्वाचक का नाम : गोपाल लाल पिता का नाम: फोखर लाल गृह संख्या : 61 उम्र : 27 लिंग : पुरुष	फोटो उपलब्ध
235	SNE1344746	निर्वाचक का नाम : सीमा पति का नाम: गोपाल लाल गृह संख्या : 61 उम्र : 25 लिंग : महिला	फोटो उपलब्ध	236	SNE1362896	निर्वाचक का नाम : प्रकाश पिता का नाम: पोकर गृह संख्या : 61 उम्र : 25 लिंग : पुरुष	फोटो उपलब्ध	237	SNE1768662	निर्वाचक का नाम : मधु लाल गुर्जर पिता का नाम: गोदू लाल गुर्जर गृह संख्या : 61 उम्र : 24 लिंग : पुरुष	फोटो उपलब्ध
238	SNE0590737	निर्वाचक का नाम : कंकू पति का नाम: भेरू गृह संख्या : 62 उम्र : 71 लिंग : महिला	फोटो उपलब्ध	239	RJ/20/151/585191	निर्वाचक का नाम : नाना पिता का नाम: हीरा गृह संख्या : 62 उम्र : 66 लिंग : पुरुष	फोटो उपलब्ध	240	RJ/20/151/585388	निर्वाचक का नाम : नाराणी पति का नाम: नाना गृह संख्या : 62 उम्र : 63 लिंग : महिला	फोटो उपलब्ध

241	SNE0150078	निर्वाचक का नाम : कालुलाल पिता का नाम: भैरूलाल गृह संख्या : 62 उम्र : 40 लिंग : पुरुष	फोटो उपलब्ध	242	SNE0495374	निर्वाचक का नाम : पिन्दू देवी पति का नाम: कालुलाल गृह संख्या : 62 उम्र : 33 लिंग : महिला	फोटो उपलब्ध	243	SNE0874594	निर्वाचक का नाम : रतनलाल पिता का नाम: नानुराम गृह संख्या : 62 उम्र : 30 लिंग : पुरुष	फोटो उपलब्ध
244	SNE0648675	निर्वाचक का नाम : राधेश्याम गुर्जर पिता का नाम: भैरू लाल गुर्जर गृह संख्या : 62 उम्र : 27 लिंग : पुरुष	फोटो उपलब्ध	245	SNE1473743	निर्वाचक का नाम : रतनी पति का नाम: रतन गृह संख्या : 62 उम्र : 25 लिंग : महिला	फोटो उपलब्ध	246	SNE1473933	निर्वाचक का नाम : सोनिया गुर्जर पति का नाम: राधेश्याम गुर्जर गृह संख्या : 62 उम्र : 19 लिंग : महिला	फोटो उपलब्ध
247	SNE0371039	निर्वाचक का नाम : मगनी देवी पति का नाम: छोटू गृह संख्या : 63 उम्र : 65 लिंग : महिला	फोटो उपलब्ध	248	MBY1416635	निर्वाचक का नाम : रतनलाल पिता का नाम: छोटू लाल गृह संख्या : 63 उम्र : 48 लिंग : पुरुष	फोटो उपलब्ध	249	SNE0391342	निर्वाचक का नाम : सोहनी पति का नाम: रतनलाल गृह संख्या : 63 उम्र : 44 लिंग : महिला	फोटो उपलब्ध
250	RJ/20/151/585268	निर्वाचक का नाम : भोना पिता का नाम: रूपा गृह संख्या : 64 उम्र : 94 लिंग : पुरुष	फोटो उपलब्ध	251	RJ/20/151/585252	निर्वाचक का नाम : सूडी पति का नाम: भोना गृह संख्या : 64 उम्र : 89 लिंग : महिला	फोटो उपलब्ध	252	RJ/20/151/585386	निर्वाचक का नाम : गोपाल पिता का नाम: मोना गृह संख्या : 64 उम्र : 61 लिंग : पुरुष	फोटो उपलब्ध
253	MBY2044733	निर्वाचक का नाम : कमला पति का नाम: गोपाल गृह संख्या : 64 उम्र : 59 लिंग : महिला	फोटो उपलब्ध	254	MBY1416627	निर्वाचक का नाम : मूलचन्द पिता का नाम: भोना गृह संख्या : 64 उम्र : 42 लिंग : पुरुष	फोटो उपलब्ध	255	SNE0903922	निर्वाचक का नाम : दरिया देवी पति का नाम: मूल चन्द्र गृह संख्या : 64 उम्र : 31 लिंग : महिला	फोटो उपलब्ध
256	MBY1589506	निर्वाचक का नाम : चांटी पति का नाम: नाराण गृह संख्या : 65 उम्र : 56 लिंग : महिला	फोटो उपलब्ध	257	SNE1435619	निर्वाचक का नाम : पूजा देवी पति का नाम: भैरू लाल गृह संख्या : 65 उम्र : 24 लिंग : महिला	फोटो उपलब्ध	258	SNE1435650	निर्वाचक का नाम : भैरू लाल पिता का नाम: नारायण लाल गृह संख्या : 65 उम्र : 24 लिंग : पुरुष	फोटो उपलब्ध
259	RJ/20/151/585196	निर्वाचक का नाम : जोधराज पिता का नाम: सूरजमल गृह संख्या : 67 उम्र : 81 लिंग : पुरुष	फोटो उपलब्ध	260	RJ/20/151/585387	निर्वाचक का नाम : दल्ला पिता का नाम: रतना गृह संख्या : 67 उम्र : 60 लिंग : पुरुष	फोटो उपलब्ध	261	MBY1467794	निर्वाचक का नाम : देवी पिता का नाम: जोधा गृह संख्या : 67 उम्र : 42 लिंग : पुरुष	फोटो उपलब्ध
262	MBY2045227	निर्वाचक का नाम : नोसी पति का नाम: देबीलाल गृह संख्या : 67 उम्र : 39 लिंग : महिला	फोटो उपलब्ध	263	SNE0336289	निर्वाचक का नाम : लादीदेवी पति का नाम: दला गृह संख्या : 67 उम्र : 34 लिंग : महिला	फोटो उपलब्ध	264	SNE0371047	निर्वाचक का नाम : भैरू लाल पिता का नाम: जोधराज गृह संख्या : 67 उम्र : 33 लिंग : पुरुष	फोटो उपलब्ध
265	SNE1270495	निर्वाचक का नाम : पप्पुड़ी पति का नाम: भैरू लाल गृह संख्या : 67 उम्र : 26 लिंग : महिला	फोटो उपलब्ध	266	RJ/20/151/585364	निर्वाचक का नाम : डाली पति का नाम: रामलाल गृह संख्या : 68 उम्र : 63 लिंग : महिला	फोटो उपलब्ध	267	SNE1290519	निर्वाचक का नाम : भगवानी देवी पति का नाम: देवी लाल गृह संख्या : 68 उम्र : 43 लिंग : महिला	फोटो उपलब्ध
268	MBY1467802	निर्वाचक का नाम : बाबू पिता का नाम: खेमा गृह संख्या : 68 उम्र : 42 लिंग : पुरुष	फोटो उपलब्ध	269	SNE0044438	निर्वाचक का नाम : प्रेम पति का नाम: बाबू गृह संख्या : 68 उम्र : 37 लिंग : महिला	फोटो उपलब्ध	270	SNE1290501	निर्वाचक का नाम : भैरू लाल पिता का नाम: देवी लाल गृह संख्या : 68 उम्र : 26 लिंग : पुरुष	फोटो उपलब्ध

271	SNE0590703	निर्वाचक का नाम : रतनलाल पिता का नाम: हीरा गृह संख्या : 69 उम्र : 89 लिंग : पुरुष	फोटो उपलब्ध	272	RJ/20/151/585202	निर्वाचक का नाम : रूकमणी पति का नाम: रतनलाल गृह संख्या : 69 उम्र : 86 लिंग : महिला	फोटो उपलब्ध	273	MBY1416643	निर्वाचक का नाम : देवीलाल पिता का नाम: हीरा गृह संख्या : 69 उम्र : 76 लिंग : पुरुष	फोटो उपलब्ध
274	MBY1439355	निर्वाचक का नाम : सुखदेव पिता का नाम: हीरा गृह संख्या : 69 उम्र : 76 लिंग : पुरुष	फोटो उपलब्ध	275	RJ/20/151/585243	निर्वाचक का नाम : बाली पति का नाम: सुखदेव गृह संख्या : 69 उम्र : 73 लिंग : महिला	फोटो उपलब्ध	276	RJ/20/151/585244	निर्वाचक का नाम : जेतू पति का नाम: देवीलाल गृह संख्या : 69 उम्र : 61 लिंग : महिला	फोटो उपलब्ध
277	RJ/20/151/586001	निर्वाचक का नाम : लादुलाल पिता का नाम: रतनलाल गृह संख्या : 69 उम्र : 49 लिंग : पुरुष	फोटो उपलब्ध	278	SNE0150037	निर्वाचक का नाम : नारायणलाल पिता का नाम: रतनलाल गृह संख्या : 69 उम्र : 41 लिंग : पुरुष	फोटो उपलब्ध	279	SNE0043562	निर्वाचक का नाम : राजी पति का नाम: नारायण गृह संख्या : 69 उम्र : 38 लिंग : महिला	फोटो उपलब्ध
280	SNE0482539	निर्वाचक का नाम : चान्दी देवी पति का नाम: लादु लाल गृह संख्या : 69 उम्र : 36 लिंग : महिला	फोटो उपलब्ध	281	RJ/20/151/585258	निर्वाचक का नाम : मदनपुरी पिता का नाम: रतनपुरी गृह संख्या : 70 उम्र : 51 लिंग : पुरुष	फोटो उपलब्ध	282	SNE0336248	निर्वाचक का नाम : लादी पति का नाम: मदनपुरी गृह संख्या : 70 उम्र : 50 लिंग : महिला	फोटो उपलब्ध
283	RJ/20/151/585219	निर्वाचक का नाम : शान्ती पति का नाम: रतनपुरी गृह संख्या : 71 उम्र : 83 लिंग : महिला	फोटो उपलब्ध	284	SNE0336255	निर्वाचक का नाम : गोपालपुरी पिता का नाम: रतनपुरी गृह संख्या : 71 उम्र : 42 लिंग : पुरुष	फोटो उपलब्ध	285	RJ/20/151/585246	निर्वाचक का नाम : कालूपुरी पिता का नाम: नारूपुरी गृह संख्या : 75 उम्र : 86 लिंग : पुरुष	फोटो उपलब्ध
286	RJ/20/151/585230	निर्वाचक का नाम : शान्ती पति का नाम: कालूपुरी गृह संख्या : 75 उम्र : 81 लिंग : महिला	फोटो उपलब्ध	287	MBY1348119	निर्वाचक का नाम : चुनीलाल पिता का नाम: कालूराम गृह संख्या : 76 उम्र : 67 लिंग : पुरुष	फोटो उपलब्ध	288	MBY1348127	निर्वाचक का नाम : लालीबाई पति का नाम: चुनीलाल गृह संख्या : 76 उम्र : 62 लिंग : महिला	फोटो उपलब्ध
289	RJ/20/151/585291	निर्वाचक का नाम : मेताब पति का नाम: मन्सापुरी गृह संख्या : 77 उम्र : 61 लिंग : महिला	फोटो उपलब्ध	290	MBY1439363	निर्वाचक का नाम : रतनपुरी पिता का नाम: मन्सापुरी गृह संख्या : 77 उम्र : 59 लिंग : पुरुष	फोटो उपलब्ध	291	SNE1528017	निर्वाचक का नाम : कुसुम देवी पति का नाम: रतनपुरी गृह संख्या : 77 उम्र : 44 लिंग : महिला	फोटो उपलब्ध
292	SNE0495275	निर्वाचक का नाम : जयशंकर पिता का नाम: रतनपुरी गृह संख्या : 77 उम्र : 32 लिंग : पुरुष	फोटो उपलब्ध	293	SNE1299619	निर्वाचक का नाम : पवन पुरी गोस्वामी पिता का नाम: रतन पुरी गृह संख्या : 77 उम्र : 26 लिंग : पुरुष	फोटो उपलब्ध	294	SNE1677939	निर्वाचक का नाम : प्रियंका पुरी गोस्वामी पति का नाम: पवन पुरी गोस्वामी गृह संख्या : 77 उम्र : 24 लिंग : महिला	फोटो उपलब्ध
295	SNE0590745	निर्वाचक का नाम : संग्राम पिता का नाम: रूपा गृह संख्या : 78 उम्र : 76 लिंग : पुरुष	फोटो उपलब्ध	296	RJ/20/151/585237	निर्वाचक का नाम : शंभू पति का नाम: संग्राम गृह संख्या : 78 उम्र : 73 लिंग : महिला	फोटो उपलब्ध	297	RJ/20/151/585256	निर्वाचक का नाम : भीमा पिता का नाम: रूपा गृह संख्या : 78 उम्र : 61 लिंग : पुरुष	फोटो उपलब्ध
298	RJ/20/151/585247	निर्वाचक का नाम : शंकरी पति का नाम: भीमा गृह संख्या : 78 उम्र : 59 लिंग : महिला	फोटो उपलब्ध	299	RJ/20/151/585382	निर्वाचक का नाम : कंकू पति का नाम: मीठुपुरी गृह संख्या : 81 उम्र : 73 लिंग : महिला	फोटो उपलब्ध	300	MBY2044469	निर्वाचक का नाम : राजुपरी पिता का नाम: मिठुपुरी गृह संख्या : 81 उम्र : 39 लिंग : पुरुष	फोटो उपलब्ध

301	SNE0150060	निर्वाचक का नाम : किशनपुरी पिता का नाम: मीठू पुरी गृह संख्या : 81 उम्र : 39 लिंग : पुरुष	फोटो उपलब्ध	302	SNE0371062	निर्वाचक का नाम : रूपा देवी पति का नाम: राजू पुरी गृह संख्या : 81 उम्र : 37 लिंग : महिला	फोटो उपलब्ध	303	SNE1681949	निर्वाचक का नाम : सीमा पति का नाम: किशनपुरी गृह संख्या : 81 उम्र : 33 लिंग : महिला	फोटो उपलब्ध
304	SNE1529734	निर्वाचक का नाम : दिनेश पिता का नाम: राजू गृह संख्या : 81 उम्र : 23 लिंग : पुरुष	फोटो उपलब्ध	305	MBY1133545	निर्वाचक का नाम : कालूपुरी पिता का नाम: रामपुरी गृह संख्या : 82 उम्र : 58 लिंग : पुरुष	फोटो उपलब्ध	306	SNE0150052	निर्वाचक का नाम : संगीता देवी पति का नाम: सम्पतपुरी गृह संख्या : 82 उम्र : 36 लिंग : महिला	फोटो उपलब्ध
307	SNE0150045	निर्वाचक का नाम : मुकेश पुरी पिता का नाम: कैलाश पुरी गृह संख्या : 82 उम्र : 36 लिंग : पुरुष	फोटो उपलब्ध	308	SNE0495382	निर्वाचक का नाम : लीला देवी पति का नाम: मुकेश पुरी गृह संख्या : 82 उम्र : 32 लिंग : महिला	फोटो उपलब्ध	309	SNE0240317	निर्वाचक का नाम : पुष्पा देवी पति का नाम: जमनापुरी गृह संख्या : 83 उम्र : 43 लिंग : महिला	फोटो उपलब्ध
310	SNE1529841	निर्वाचक का नाम : सागर पिता का नाम: जमना गृह संख्या : 83 उम्र : 24 लिंग : पुरुष	फोटो उपलब्ध	311	MBY1416650	निर्वाचक का नाम : मोहनपुरी पिता का नाम: नानूपुरी गृह संख्या : 84 उम्र : 76 लिंग : पुरुष	फोटो उपलब्ध	312	SNE1720317	निर्वाचक का नाम : अण्डी पति का नाम: मोहनपुरी गृह संख्या : 84 उम्र : 71 लिंग : महिला	फोटो उपलब्ध
313	SNE0667691	निर्वाचक का नाम : नारायणपुरी पिता का नाम: नानूपुरी गृह संख्या : 84 उम्र : 66 लिंग : पुरुष	फोटो उपलब्ध	314	RJ/20/151/585373	निर्वाचक का नाम : पुष्पा पति का नाम: नारायणपुरी गृह संख्या : 84 उम्र : 63 लिंग : महिला	फोटो उपलब्ध	315	SNE0043554	निर्वाचक का नाम : लादी पति का नाम: जगदीश गृह संख्या : 84 उम्र : 61 लिंग : महिला	फोटो उपलब्ध
316	SNE0228361	निर्वाचक का नाम : जगदीश पिता का नाम: नानूपुरी गृह संख्या : 84 उम्र : 51 लिंग : पुरुष	फोटो उपलब्ध	317	MBY2044550	निर्वाचक का नाम : भैरूपुरी पिता का नाम: मोहनपुरी गृह संख्या : 84 उम्र : 38 लिंग : पुरुष	फोटो उपलब्ध	318	SNE0495390	निर्वाचक का नाम : सावरिया पुरी पिता का नाम: मोहन पुरी गृह संख्या : 84 उम्र : 33 लिंग : पुरुष	फोटो उपलब्ध
319	SNE0648683	निर्वाचक का नाम : इन्द्रापुरी पति का नाम: भैरूपुरी गृह संख्या : 84 उम्र : 31 लिंग : महिला	फोटो उपलब्ध	320	SNE0903914	निर्वाचक का नाम : समता देवी पति का नाम: सावरिया पुरी गृह संख्या : 84 उम्र : 30 लिंग : महिला	फोटो उपलब्ध	321	SNE1194026	निर्वाचक का नाम : हीरापुरी पिता का नाम: नारायणपुरी गृह संख्या : 84 उम्र : 30 लिंग : पुरुष	फोटो उपलब्ध
322	SNE1271428	निर्वाचक का नाम : सुरेश पुरी पिता का नाम: मोहन पुरी गृह संख्या : 84 उम्र : 26 लिंग : पुरुष	फोटो उपलब्ध	323	SNE1271402	निर्वाचक का नाम : चेतन पुरी पिता का नाम: मोहन पुरी गृह संख्या : 84 उम्र : 26 लिंग : पुरुष	फोटो उपलब्ध	324	SNE1768035	निर्वाचक का नाम : सीमा गिरी गोस्वामी पति का नाम: चेतन पुरी गोस्वामी गृह संख्या : 84 उम्र : 26 लिंग : महिला	फोटो उपलब्ध
325	SNE1790815	निर्वाचक का नाम : इंदिरा गोस्वामी पति का नाम: सुरेश पुरी गोस्वामी गृह संख्या : 84 उम्र : 24 लिंग : महिला	फोटो उपलब्ध	326	SNE0590752	निर्वाचक का नाम : रतनी पति का नाम: रूपचन्द गृह संख्या : 85 उम्र : 111 लिंग : महिला	फोटो उपलब्ध	327	SNE0648600	निर्वाचक का नाम : रामू देवी पति का नाम: हीरालाल गृह संख्या : 85 उम्र : 76 लिंग : महिला	फोटो उपलब्ध
328	MBY1348143	निर्वाचक का नाम : गोर्धन पिता का नाम: रूपचन्द गृह संख्या : 85 उम्र : 66 लिंग : पुरुष	फोटो उपलब्ध	329	RJ/20/151/585284	निर्वाचक का नाम : रूक्मण पति का नाम: मोतीलाल गृह संख्या : 85 उम्र : 61 लिंग : महिला	फोटो उपलब्ध	330	SNE0371070	निर्वाचक का नाम : भागूती देवी पति का नाम: गोवर्धन गृह संख्या : 85 उम्र : 45 लिंग : महिला	फोटो उपलब्ध

331	SNE1194034	निर्वाचक का नाम : नारायण पिता का नाम: मोती गृह संख्या : 85 उम्र : 27 लिंग : पुरुष	फोटो उपलब्ध	332	SNE1473875	निर्वाचक का नाम : मदन पिता का नाम: हीरा लाल गृह संख्या : 85 उम्र : 24 लिंग : पुरुष	फोटो उपलब्ध	333	SNE1529742	निर्वाचक का नाम : नारायण लाल पिता का नाम: हीरा लाल गृह संख्या : 85 उम्र : 24 लिंग : पुरुष	फोटो उपलब्ध
334	SNE1529700	निर्वाचक का नाम : दिनेश पिता का नाम: मोती गृह संख्या : 85 उम्र : 23 लिंग : पुरुष	फोटो उपलब्ध	335	RJ/20/151/585176	निर्वाचक का नाम : लहरू पिता का नाम: रामचन्द्र गृह संख्या : 86 उम्र : 65 लिंग : पुरुष	फोटो उपलब्ध	336	SNE0044297	निर्वाचक का नाम : मगनी पति का नाम: लहरू गृह संख्या : 86 उम्र : 63 लिंग : महिला	फोटो उपलब्ध
337	RJ/20/151/585375	निर्वाचक का नाम : शान्ती पति का नाम: डालू गृह संख्या : 86 उम्र : 53 लिंग : महिला	फोटो उपलब्ध	338	MBY2044790	निर्वाचक का नाम : जमनालाल पिता का नाम: रामचन्द्र गृह संख्या : 86 उम्र : 42 लिंग : पुरुष	फोटो उपलब्ध	339	MBY1416676	निर्वाचक का नाम : सोहन पिता का नाम: रामचन्द्र गृह संख्या : 86 उम्र : 42 लिंग : पुरुष	फोटो उपलब्ध
340	SNE0371088	निर्वाचक का नाम : प्रहलाद पिता का नाम: लेहरू गृह संख्या : 86 उम्र : 40 लिंग : पुरुष	फोटो उपलब्ध	341	MBY2044741	निर्वाचक का नाम : गंगा देवी पति का नाम: जमना लाल गृह संख्या : 86 उम्र : 38 लिंग : महिला	फोटो उपलब्ध	342	SNE0648691	निर्वाचक का नाम : संगीता पति का नाम: प्रहलाद गृह संख्या : 86 उम्र : 38 लिंग : महिला	फोटो उपलब्ध
343	SNE0371096	निर्वाचक का नाम : नोसर पति का नाम: सोहन लाल गृह संख्या : 86 उम्र : 33 लिंग : महिला	फोटो उपलब्ध	344	SNE1473792	निर्वाचक का नाम : दिनेश कुमार पिता का नाम: डालू गृह संख्या : 86 उम्र : 26 लिंग : पुरुष	फोटो उपलब्ध	345	SNE1678135	निर्वाचक का नाम : राधा बलाई पति का नाम: दिनेश बलाई गृह संख्या : 86 उम्र : 22 लिंग : महिला	फोटो उपलब्ध
346	RJ/20/151/585177	निर्वाचक का नाम : छोगा पिता का नाम: चेना गृह संख्या : 87 उम्र : 93 लिंग : पुरुष	फोटो उपलब्ध	347	RJ/20/151/585198	निर्वाचक का नाम : डाली पति का नाम: छोगा गृह संख्या : 87 उम्र : 91 लिंग : महिला	फोटो उपलब्ध	348	RJ/20/151/585275	निर्वाचक का नाम : प्रेम पति का नाम: काना गृह संख्या : 87 उम्र : 67 लिंग : महिला	फोटो उपलब्ध
349	SNE0150094	निर्वाचक का नाम : भेरूलाल पिता का नाम: छोगालाल गृह संख्या : 87 उम्र : 43 लिंग : पुरुष	फोटो उपलब्ध	350	SNE0150102	निर्वाचक का नाम : लीला पति का नाम: भेरूलाल गृह संख्या : 87 उम्र : 38 लिंग : महिला	फोटो उपलब्ध	351	SNE0371104	निर्वाचक का नाम : सजू पिता का नाम: काना गृह संख्या : 87 उम्र : 37 लिंग : पुरुष	फोटो उपलब्ध
352	SNE0977199	निर्वाचक का नाम : जमना देवी पति का नाम: प्रभुलाल गृह संख्या : 87 उम्र : 36 लिंग : महिला	फोटो उपलब्ध	353	SNE0371112	निर्वाचक का नाम : प्रभू पिता का नाम: काना गृह संख्या : 87 उम्र : 34 लिंग : पुरुष	फोटो उपलब्ध	354	SNE0371120	निर्वाचक का नाम : राजू पिता का नाम: काना गृह संख्या : 87 उम्र : 33 लिंग : पुरुष	फोटो उपलब्ध
355	SNE1473990	निर्वाचक का नाम : मंजू देवी पति का नाम: राजू गृह संख्या : 87 उम्र : 28 लिंग : महिला	फोटो उपलब्ध	356	SNE1344761	निर्वाचक का नाम : माया पति का नाम: सतु गृह संख्या : 87 उम्र : 26 लिंग : महिला	फोटो उपलब्ध	357	SNE1495571	निर्वाचक का नाम : राधेश्याम पिता का नाम: काना गृह संख्या : 87 उम्र : 24 लिंग : पुरुष	फोटो उपलब्ध
358	RJ/20/151/585207	निर्वाचक का नाम : भंवरलाल पिता का नाम: बरदा गृह संख्या : 88 उम्र : 81 लिंग : पुरुष	फोटो उपलब्ध	359	SNE0371138	निर्वाचक का नाम : सीता देवी पति का नाम: पप्पू लाल गृह संख्या : 88 उम्र : 38 लिंग : महिला	फोटो उपलब्ध	360	SNE0150003	निर्वाचक का नाम : पप्पू लाल पिता का नाम: भंवर लाल गृह संख्या : 88 उम्र : 37 लिंग : पुरुष	फोटो उपलब्ध

361	RJ/20/151/585325	निर्वाचक का नाम : गोरूलाल पिता का नाम: बरदा गृह संख्या : 90 उम्र : 75 लिंग : पुरुष	फोटो उपलब्ध	362	RJ/20/151/585317	निर्वाचक का नाम : सोसर पिता का नाम: गोरूलाल गृह संख्या : 90 उम्र : 69 लिंग : महिला	फोटो उपलब्ध	363	SNE1435494	निर्वाचक का नाम : रतन पिता का नाम: गोरू लाल गृह संख्या : 90 उम्र : 24 लिंग : पुरुष	फोटो उपलब्ध
364	MBY1348150	निर्वाचक का नाम : सोहनी पति का नाम: मांगू गृह संख्या : 91 उम्र : 66 लिंग : महिला	फोटो उपलब्ध	365	RJ/20/151/585378	निर्वाचक का नाम : मोहनी पति का नाम: शिवलाल गृह संख्या : 91 उम्र : 53 लिंग : महिला	फोटो उपलब्ध	366	SNE0648709	निर्वाचक का नाम : कालू लाल पिता का नाम: शिवलाल गृह संख्या : 91 उम्र : 31 लिंग : पुरुष	फोटो उपलब्ध
367	SNE0903898	निर्वाचक का नाम : रतनी देवी पति का नाम: कालू लाल गृह संख्या : 91 उम्र : 30 लिंग : महिला	फोटो उपलब्ध	368	SNE1495597	निर्वाचक का नाम : लोकेश पिता का नाम: शिवलाल गृह संख्या : 91 उम्र : 23 लिंग : पुरुष	फोटो उपलब्ध	369	SNE0435602	निर्वाचक का नाम : कंतानी पति का नाम: बाबू गृह संख्या : 96 उम्र : 69 लिंग : महिला	फोटो उपलब्ध
370	SNE0495416	निर्वाचक का नाम : शान्ति देवी पति का नाम: पप्पूलाल गृह संख्या : 96 उम्र : 41 लिंग : महिला	फोटो उपलब्ध	371	SNE0495408	निर्वाचक का नाम : अशोक पिता का नाम: बाबुलाल गृह संख्या : 96 उम्र : 32 लिंग : पुरुष	फोटो उपलब्ध	372	SNE0715177	निर्वाचक का नाम : नाराणी पति का नाम: अशोक गृह संख्या : 96 उम्र : 31 लिंग : महिला	फोटो उपलब्ध
373	SNE1270487	निर्वाचक का नाम : अंकुश पिता का नाम: पप्पू लाल गृह संख्या : 96 उम्र : 26 लिंग : पुरुष	फोटो उपलब्ध	374	RJ/20/151/585296	निर्वाचक का नाम : कंचन पति का नाम: रामकुंवार गृह संख्या : 98 उम्र : 76 लिंग : महिला	फोटो उपलब्ध	375	MBY2044089	निर्वाचक का नाम : जगदीश पिता का नाम: राम कुंवार गृह संख्या : 98 उम्र : 37 लिंग : पुरुष	फोटो उपलब्ध
376	MBY2044097	निर्वाचक का नाम : देऊ पति का नाम: जगदीश गृह संख्या : 98 उम्र : 36 लिंग : महिला	फोटो उपलब्ध	377	MBY2044105	निर्वाचक का नाम : देऊ पति का नाम: सुरेश गृह संख्या : 98 उम्र : 36 लिंग : महिला	फोटो उपलब्ध	378	RJ/20/151/585351	निर्वाचक का नाम : सुगना पति का नाम: शंकर गृह संख्या : 99 उम्र : 53 लिंग : महिला	फोटो उपलब्ध
379	SNE1473891	निर्वाचक का नाम : प्रहलाद पिता का नाम: शंकर गृह संख्या : 99 उम्र : 25 लिंग : पुरुष	फोटो उपलब्ध	380	SNE1473883	निर्वाचक का नाम : लक्ष्मी देवी पति का नाम: प्रहलाद गृह संख्या : 99 उम्र : 24 लिंग : महिला	फोटो उपलब्ध	381	SNE0490144	निर्वाचक का नाम : संतरा पति का नाम: मदन गृह संख्या : 101 उम्र : 68 लिंग : महिला	फोटो उपलब्ध
382	SNE0495424	निर्वाचक का नाम : सम्पत पिता का नाम: मदन गृह संख्या : 101 उम्र : 34 लिंग : पुरुष	फोटो उपलब्ध	383	SNE0495432	निर्वाचक का नाम : लक्ष्मी पति का नाम: सम्पत गृह संख्या : 101 उम्र : 32 लिंग : महिला	फोटो उपलब्ध	384	MBY2044162	निर्वाचक का नाम : गोपाल पिता का नाम: श्याम गृह संख्या : 102 उम्र : 37 लिंग : पुरुष	फोटो उपलब्ध
385	RJ/20/151/585299	निर्वाचक का नाम : कैलाशी पति का नाम: सगराम गृह संख्या : 103 उम्र : 64 लिंग : महिला	फोटो उपलब्ध	386	MBY2044147	निर्वाचक का नाम : मुकेश पिता का नाम: संग्राम गृह संख्या : 103 उम्र : 37 लिंग : पुरुष	फोटो उपलब्ध	387	MBY2044154	निर्वाचक का नाम : मैमा पति का नाम: मुकेश गृह संख्या : 103 उम्र : 36 लिंग : महिला	फोटो उपलब्ध
388	SNE0762112	निर्वाचक का नाम : सीमा पति का नाम: गोटू लाल गृह संख्या : 103 उम्र : 31 लिंग : महिला	फोटो उपलब्ध	389	SNE0648717	निर्वाचक का नाम : गोटूलाल पिता का नाम: संग्राम गृह संख्या : 103 उम्र : 31 लिंग : पुरुष	फोटो उपलब्ध	390	SNE0043174	निर्वाचक का नाम : रामा पिता का नाम: हाबूडा गृह संख्या : 104 उम्र : 71 लिंग : पुरुष	फोटो उपलब्ध

391	RJ/20/151/585298	निर्वाचक का नाम : बदाम पति का नाम: रामा गृह संख्या : 104 उम्र : 59 लिंग : महिला	फोटो उपलब्ध	392	SNE0239988	निर्वाचक का नाम : रतन लाल पिता का नाम: रामा गृह संख्या : 104 उम्र : 37 लिंग : पुरुष	फोटो उपलब्ध	393	SNE0240002	निर्वाचक का नाम : रतनी देवी पति का नाम: रतन लाल गृह संख्या : 104 उम्र : 36 लिंग : महिला	फोटो उपलब्ध
394	SNE0762120	निर्वाचक का नाम : कमलेश पिता का नाम: रामा गृह संख्या : 104 उम्र : 31 लिंग : पुरुष	फोटो उपलब्ध	395	SNE1009778	निर्वाचक का नाम : रेखा देवी पिता का नाम: कमलेश गृह संख्या : 104 उम्र : 28 लिंग : महिला	फोटो उपलब्ध	396	RJ/20/151/585300	निर्वाचक का नाम : लीला पति का नाम: शम्भू गृह संख्या : 105 उम्र : 51 लिंग : महिला	फोटो उपलब्ध
397	RJ/20/151/585352	निर्वाचक का नाम : प्रसाद पिता का नाम: हाबूडा गृह संख्या : 106 उम्र : 56 लिंग : पुरुष	फोटो उपलब्ध	398	MBY1439371	निर्वाचक का नाम : मनोहर पिता का नाम: श्रवण गृह संख्या : 107 उम्र : 54 लिंग : पुरुष	फोटो उपलब्ध	399	SNE0435610	निर्वाचक का नाम : बाबूडी पति का नाम: मनोहर गृह संख्या : 107 उम्र : 50 लिंग : महिला	फोटो उपलब्ध
400	SNE0715185	निर्वाचक का नाम : भैरूलाल पिता का नाम: मनोहर गृह संख्या : 107 उम्र : 31 लिंग : पुरुष	फोटो उपलब्ध	401	SNE1473966	निर्वाचक का नाम : विनोद पिता का नाम: मनोहर गृह संख्या : 107 उम्र : 26 लिंग : पुरुष	फोटो उपलब्ध	402	SNE1529809	निर्वाचक का नाम : संजू देवी पति का नाम: भेरू लाल गृह संख्या : 107 उम्र : 23 लिंग : महिला	फोटो उपलब्ध
403	MBY2044212	निर्वाचक का नाम : काली पति का नाम: शंकर गृह संख्या : 109 उम्र : 42 लिंग : महिला	फोटो उपलब्ध	404	SNE0495440	निर्वाचक का नाम : जगदीश पिता का नाम: रामेश्वर गृह संख्या : 109 उम्र : 36 लिंग : पुरुष	फोटो उपलब्ध	405	SNE1473859	निर्वाचक का नाम : प्रकाश पिता का नाम: शंकर गृह संख्या : 109 उम्र : 26 लिंग : पुरुष	फोटो उपलब्ध
406	SNE1655885	निर्वाचक का नाम : गुडिया कंजर पति का नाम: कमलेश गृह संख्या : 109 उम्र : 26 लिंग : महिला	फोटो उपलब्ध	407	SNE1473826	निर्वाचक का नाम : कमलेश पिता का नाम: शंकर गृह संख्या : 109 उम्र : 24 लिंग : पुरुष	फोटो उपलब्ध	408	SNE0762146	निर्वाचक का नाम : रतनी देवी पति का नाम: शिव लाल गृह संख्या : 110 उम्र : 32 लिंग : महिला	फोटो उपलब्ध
409	SNE1899749	निर्वाचक का नाम : सोभा गोस्वामी पति का नाम: शिवपुरी गोस्वामी गृह संख्या : एच.एन.13 उम्र : 24 लिंग : महिला	फोटो उपलब्ध	410	SNE1802792	निर्वाचक का नाम : राधा कुमारी गोस्वामी गोस्वामी पिता का नाम: गोपाल पुरी गोस्वामी गोस्वामी गृह संख्या : सोपूरा उम्र : 25 लिंग : महिला	फोटो उपलब्ध	411	SNE1802693	निर्वाचक का नाम : राजाराम पुरी गोस्वामी पिता का नाम: गोपाल पुरी गोस्वामी गृह संख्या : सोपूरा ,गुरलां ,भीलवाड़ा उम्र : 23 लिंग : पुरुष	फोटो उपलब्ध

विधान सभा क्षेत्र की संख्या व नाम : 179-सहाडा  
घटक I - परिवर्धन सूची 1 (16-12-2025 से 21-02-2026 तक)

<p>412 1 SNE1915032</p> <p>निर्वाचक का नाम : कमलेश पुरी पिता का नाम: प्रकाश पुरी गृह संख्या : 41 उम्र : 18 लिंग : पुरुष</p> <p>फोटो उपलब्ध</p>	<p>413 1 SNE1926260</p> <p>निर्वाचक का नाम : मीना गिरी गोस्वामी पति का नाम: नितेश पुरी गृह संख्या : 41 उम्र : 19 लिंग : महिला</p> <p>फोटो उपलब्ध</p>	<p>414 1 SNE1941400</p> <p>निर्वाचक का नाम : पिटू पुरी गोस्वामी पिता का नाम: रमेश पुरी गोस्वामी गृह संख्या : 40 उम्र : 18 लिंग : पुरुष</p> <p>फोटो उपलब्ध</p>
<p>415 1 SNE1941418</p> <p>निर्वाचक का नाम : प्रेम शंकर पुरी गोस्वामी पिता का नाम: प्रहलाद पुरी गोस्वामी गृह संख्या : 21 उम्र : 22 लिंग : पुरुष</p> <p>फोटो उपलब्ध</p>	<p>416 1 SNE1941467</p> <p>निर्वाचक का नाम : नेहा गोस्वामी माता का नाम: भैरू पुरी गृह संख्या : 2 उम्र : 18 लिंग : महिला</p> <p>फोटो उपलब्ध</p>	<p>417 1 SNE1941558</p> <p>निर्वाचक का नाम : भेरू लाल गुर्जर पिता का नाम: कालू लाल गुर्जर गृह संख्या : 48 उम्र : 18 लिंग : पुरुष</p> <p>फोटो उपलब्ध</p>

## निर्वाचकों का विवरण :

## A) मतदाताओं की संख्या :

	नामावली का प्रकार	निर्वाचक नामावली की पहचान :	मतदाताओं की संख्या :				
			पुरुष	महिला	तृतीय लिंग	कुल	
I	मूल	मूल नामावली	समस्त पूरकों को समेकित करते हुए विशेष गहन पुनरीक्षण 2026 की मूल नामावली	208	203	0	411
II	घटक I - परिवर्धन सूची	पूरक 1	विशेष गहन पुनरीक्षण - 2026	4	2	0	6
III	घटक II - विलोपन सूची	पूरक 1	विशेष गहन पुनरीक्षण - 2026	0	0	0	0
IV	लिंग में संशोधन के कारण अंतर			0	0	0	0
पुनरीक्षण के बाद इस नामावली में शुद्ध निर्वाचक (I+II-III+IV)				212	205	0	417

## B) संशोधनों की संख्या :

नामावली का प्रकार	निर्वाचक नामावली की पहचान :	संशोधनों की संख्या :
पूरक 1	विशेष गहन पुनरीक्षण - 2026	4

निर्वाचक रजिस्ट्रीकरण अधिकारी द्वारा जारी

E2-मृत्यु , S2-स्थानांतरित, R2-दोहरी प्रविष्टि, M2-लापता , Q2-अहर्ता नहीं