

## निर्वाचक नामावली 2026 S20 राजस्थान

विधान सभा क्षेत्र की संख्या, नाम व आरक्षण स्थिति : 179 - सहाडा (सामान्य)		भाग संख्या : : 258																								
संसदीय निर्वाचन क्षेत्र की संख्या, नाम व आरक्षण स्थिति, जिसमें विधान सभा निर्वाचन क्षेत्र स्थित है : 23 - भीलवाड़ा (सामान्य)																										
<b>1. पुनरीक्षण का विवरण</b>																										
पुनरीक्षण का वर्ष :	2026	<b>निर्वाचक नामावली की पहचान :</b>																								
अर्हता तिथि :	01-01-2026	समस्त पूरकों को समेकित करते हुए विशेष गहन पुनरीक्षण 2026 की मूल नामावली																								
पुनरीक्षण का स्वरूप :	विशेष गहन पुनरीक्षण - 2026																									
प्रकाशन की तिथि :	21-02-2026																									
<b>2. भाग व मतदान क्षेत्र का विवरण :</b>																										
भाग में आने वाले अनुभागों की संख्या और नाम :																										
1-मुख्य ग्राम, रामपुरिया		<table style="width: 100%; border-collapse: collapse;"> <tr> <td style="width: 60%;">मुख्य शहर / मुख्य ग्राम</td> <td style="width: 20%;">: रामपुरिया</td> <td style="width: 20%;"></td> </tr> <tr> <td>वार्ड</td> <td>: </td> <td></td> </tr> <tr> <td>पोस्ट ऑफिस</td> <td>: RAMPURIA BO</td> <td></td> </tr> <tr> <td>पुलिस थाना</td> <td>: करोई</td> <td></td> </tr> <tr> <td>तहसील</td> <td>: भीलवाड़ा</td> <td></td> </tr> <tr> <td>जिला</td> <td>: भीलवाड़ा</td> <td></td> </tr> <tr> <td>पिन कोड</td> <td>: 311802</td> <td></td> </tr> </table>				मुख्य शहर / मुख्य ग्राम	: रामपुरिया		वार्ड	:		पोस्ट ऑफिस	: RAMPURIA BO		पुलिस थाना	: करोई		तहसील	: भीलवाड़ा		जिला	: भीलवाड़ा		पिन कोड	: 311802	
मुख्य शहर / मुख्य ग्राम	: रामपुरिया																									
वार्ड	:																									
पोस्ट ऑफिस	: RAMPURIA BO																									
पुलिस थाना	: करोई																									
तहसील	: भीलवाड़ा																									
जिला	: भीलवाड़ा																									
पिन कोड	: 311802																									
<b>3. मतदान केंद्र का विवरण</b>																										
मतदान केंद्र की संख्या व नाम :		मतदान केन्द्र की विशेष हैसियत (पुरुष/महिला/सामान्य) :		सामान्य																						
258 - रामपुरिया				0																						
मतदान केंद्र का भवन व पता :		इस मतदान क्षेत्र के सहायक (ऑक्जिलियरी) मतदान केन्द्रों की संख्या :																								
राजकीय उच्च माध्यमिक विद्यालय, कमरा न0 3, रामपुरिया																										
<b>4. मतदाताओं की संख्या :</b>																										
आरंभिक क्रम	अंतिम क्रम	मतदाताओं की संख्या																								
संख्या	संख्या	पुरुष	महिला	तृतीय लिंग	कुल																					
1	653	305	348	0	653																					

निर्वाचक रजिस्ट्रीकरण अधिकारी द्वारा जारी

Nazri Naksha

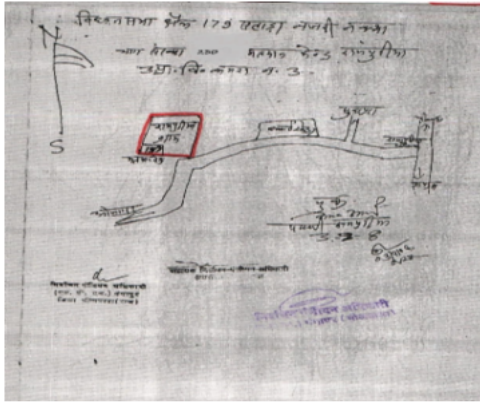

Google Map View



Polling Station Building Front View



Polling Station Front View



Cad View

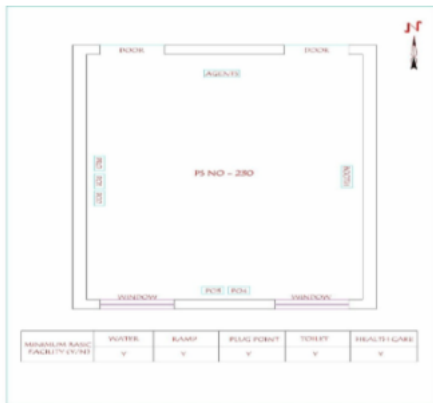

Key MAP View

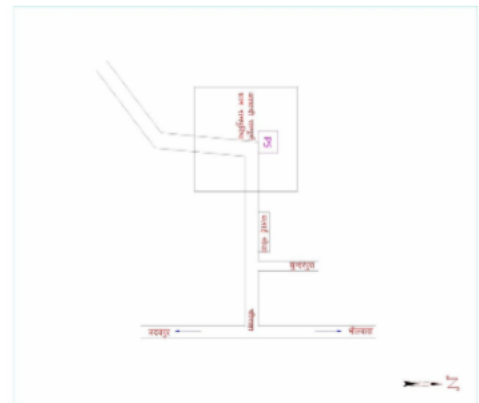

1	RJ/20/151/531055	निर्वाचक का नाम : रतनी पति का नाम: लादुदास गृह संख्या : 0 उम्र : 59 लिंग : महिला	फोटो उपलब्ध	2	MBY1546225	निर्वाचक का नाम : सत्यनारायण पिता का नाम: लादुलाल गृह संख्या : 0 उम्र : 42 लिंग : पुरुष	फोटो उपलब्ध	3	MBY1546217	निर्वाचक का नाम : मीना पति का नाम: सत्यनारायण गृह संख्या : 0 उम्र : 41 लिंग : महिला	फोटो उपलब्ध
4	SNE1471101	निर्वाचक का नाम : प्रियंका पति का नाम: द्वारकेश गृह संख्या : 0 उम्र : 24 लिंग : महिला	फोटो उपलब्ध	5	SNE1832898	निर्वाचक का नाम : कोमल वैष्णव पिता का नाम: सत्यनारायण वैष्णव गृह संख्या : 0 उम्र : 20 लिंग : महिला	फोटो उपलब्ध	6	RJ/20/151/531388	निर्वाचक का नाम : नाराण पिता का नाम: हजारी गृह संख्या : 1 उम्र : 74 लिंग : पुरुष	फोटो उपलब्ध
7	RJ/20/151/531288	निर्वाचक का नाम : प्यारी पति का नाम: नाराण गृह संख्या : 1 उम्र : 72 लिंग : महिला	फोटो उपलब्ध	8	SNE0067678	निर्वाचक का नाम : कालू पिता का नाम: नारायण गृह संख्या : 1 उम्र : 41 लिंग : पुरुष	फोटो उपलब्ध	9	SNE0716118	निर्वाचक का नाम : प्रेम पति का नाम: कालु गृह संख्या : 1 उम्र : 39 लिंग : महिला	फोटो उपलब्ध
10	SNE1899467	निर्वाचक का नाम : लादू पिता का नाम: हरलाल गृह संख्या : 2 उम्र : 58 लिंग : पुरुष	फोटो उपलब्ध	11	RJ/20/151/531240	निर्वाचक का नाम : सुखी पति का नाम: लादू गृह संख्या : 2 उम्र : 55 लिंग : महिला	फोटो उपलब्ध	12	SNE0875914	निर्वाचक का नाम : प्रभुलाल पिता का नाम: लादू गृह संख्या : 2 उम्र : 30 लिंग : पुरुष	फोटो उपलब्ध
13	SNE1196187	निर्वाचक का नाम : विमला पति का नाम: प्रभु गृह संख्या : 2 उम्र : 27 लिंग : महिला	फोटो उपलब्ध	14	SNE1682079	निर्वाचक का नाम : शंकर लाल पिता का नाम: लादू गृह संख्या : 2 उम्र : 24 लिंग : पुरुष	फोटो उपलब्ध	15	SNE1682418	निर्वाचक का नाम : संजना गुर्जर पति का नाम: शंकर गृह संख्या : 2 उम्र : 23 लिंग : महिला	फोटो उपलब्ध
16	RJ/20/151/531410	निर्वाचक का नाम : रतन पिता का नाम: हरलाल गृह संख्या : 3 उम्र : 53 लिंग : पुरुष	फोटो उपलब्ध	17	MBY1435676	निर्वाचक का नाम : रुकमा देवी पति का नाम: रतन गृह संख्या : 3 उम्र : 45 लिंग : महिला	फोटो उपलब्ध	18	SNE1682186	निर्वाचक का नाम : ईश्वर पिता का नाम: रतन गृह संख्या : 3 उम्र : 21 लिंग : पुरुष	फोटो उपलब्ध
19	RJ/20/151/531289	निर्वाचक का नाम : परशु पति का नाम: गोपी गृह संख्या : 4 उम्र : 74 लिंग : महिला	फोटो उपलब्ध	20	RJ/20/151/532095	निर्वाचक का नाम : सोहनी पति का नाम: देवा गृह संख्या : 4 उम्र : 54 लिंग : महिला	फोटो उपलब्ध	21	SNE0940924	निर्वाचक का नाम : भैरू लाल पिता का नाम: देवा गृह संख्या : 4 उम्र : 30 लिंग : पुरुष	फोटो उपलब्ध
22	SNE1288752	निर्वाचक का नाम : मीना पिता का नाम: लादू गृह संख्या : 4 उम्र : 26 लिंग : महिला	फोटो उपलब्ध	23	SNE0679472	निर्वाचक का नाम : रघुवीर सिंह पिता का नाम: गोर्धन गृह संख्या : 5 उम्र : 65 लिंग : पुरुष	फोटो उपलब्ध	24	MBY1435684	निर्वाचक का नाम : काना पिता का नाम: शंकर गृह संख्या : 5 उम्र : 61 लिंग : पुरुष	फोटो उपलब्ध
25	RJ/20/151/531017	निर्वाचक का नाम : मीरा पति का नाम: काना गृह संख्या : 5 उम्र : 58 लिंग : महिला	फोटो उपलब्ध	26	SNE0679480	निर्वाचक का नाम : किशनाकंवर पति का नाम: रघुवीरसिंह गृह संख्या : 5 उम्र : 57 लिंग : महिला	फोटो उपलब्ध	27	SNE0372623	निर्वाचक का नाम : रणजीत सिंह पिता का नाम: कान सिंह गृह संख्या : 5 उम्र : 35 लिंग : पुरुष	फोटो उपलब्ध
28	SNE0940940	निर्वाचक का नाम : विजय सिंह पिता का नाम: कानसिंह गृह संख्या : 5 उम्र : 31 लिंग : पुरुष	फोटो उपलब्ध	29	SNE1268697	निर्वाचक का नाम : ममता कंवर पति का नाम: रणजीत गृह संख्या : 5 उम्र : 31 लिंग : महिला	फोटो उपलब्ध	30	SNE0940932	निर्वाचक का नाम : अर्जुन लाल पिता का नाम: कानसिंह गृह संख्या : 5 उम्र : 29 लिंग : पुरुष	फोटो उपलब्ध

31	MBY1435692	निर्वाचक का नाम : सत्यनारायण पिता का नाम: शंकर गृह संख्या : 6 उम्र : 57 लिंग : पुरुष	फोटो उपलब्ध	32	SNE0202424	निर्वाचक का नाम : मीनाकवंगर पति का नाम: सत्यनारायण गृह संख्या : 6 उम्र : 42 लिंग : महिला	फोटो उपलब्ध	33	MBY1464338	निर्वाचक का नाम : बाली पति का नाम: हीरा गृह संख्या : 7 उम्र : 69 लिंग : महिला	फोटो उपलब्ध
34	SNE0372631	निर्वाचक का नाम : बबलू पिता का नाम: हीरा गृह संख्या : 7 उम्र : 36 लिंग : पुरुष	फोटो उपलब्ध	35	SNE0483081	निर्वाचक का नाम : भगवान लाल पिता का नाम: हीरालाल गृह संख्या : 7 उम्र : 34 लिंग : पुरुष	फोटो उपलब्ध	36	SNE0483099	निर्वाचक का नाम : डाली पति का नाम: भगवान लाल गृह संख्या : 7 उम्र : 33 लिंग : महिला	फोटो उपलब्ध
37	SNE1625375	निर्वाचक का नाम : सिंदू लाल खारोल पिता का नाम: हीरा लाल गृह संख्या : 7 उम्र : 31 लिंग : पुरुष	फोटो उपलब्ध	38	SNE1196237	निर्वाचक का नाम : गुड्डी पति का नाम: बबलू गृह संख्या : 7 उम्र : 29 लिंग : महिला	फोटो उपलब्ध	39	SNE1196245	निर्वाचक का नाम : सीमा पति का नाम: सिन्दू गृह संख्या : 7 उम्र : 29 लिंग : महिला	फोटो उपलब्ध
40	SNE1659424	निर्वाचक का नाम : सपना पिता का नाम: भगवान गृह संख्या : 7 उम्र : 21 लिंग : महिला	फोटो उपलब्ध	41	RJ/20/151/532023	निर्वाचक का नाम : रतनसिंह पिता का नाम: रामचन्द्र गृह संख्या : 8 उम्र : 75 लिंग : पुरुष	फोटो उपलब्ध	42	SNE0940957	निर्वाचक का नाम : भैरू सिंह पिता का नाम: रतन सिंह गृह संख्या : 8 उम्र : 29 लिंग : पुरुष	फोटो उपलब्ध
43	SNE1313337	निर्वाचक का नाम : पूजा पति का नाम: भैरू सिंह गृह संख्या : 8 उम्र : 29 लिंग : महिला	फोटो उपलब्ध	44	RJ/20/151/532126	निर्वाचक का नाम : गणपत पिता का नाम: रामचन्द्र गृह संख्या : 9 उम्र : 71 लिंग : पुरुष	फोटो उपलब्ध	45	RJ/20/151/532028	निर्वाचक का नाम : काना पिता का नाम: रामचन्द्र गृह संख्या : 10 उम्र : 61 लिंग : पुरुष	फोटो उपलब्ध
46	RJ/20/151/531396	निर्वाचक का नाम : कमला पति का नाम: काना गृह संख्या : 10 उम्र : 59 लिंग : महिला	फोटो उपलब्ध	47	SNE1268895	निर्वाचक का नाम : रानू पति का नाम: किशन सिंह गृह संख्या : 10 उम्र : 30 लिंग : महिला	फोटो उपलब्ध	48	SNE1268564	निर्वाचक का नाम : किशन सिंह पिता का नाम: काना गृह संख्या : 10 उम्र : 29 लिंग : पुरुष	फोटो उपलब्ध
49	SNE0389429	निर्वाचक का नाम : नानी पति का नाम: जूजार गृह संख्या : 11 उम्र : 74 लिंग : महिला	फोटो उपलब्ध	50	SNE0389437	निर्वाचक का नाम : राजु पिता का नाम: जुजार गृह संख्या : 11 उम्र : 46 लिंग : पुरुष	फोटो उपलब्ध	51	SNE0372649	निर्वाचक का नाम : शंकर पिता का नाम: घना गृह संख्या : 12 उम्र : 34 लिंग : पुरुष	फोटो उपलब्ध
52	SNE1196252	निर्वाचक का नाम : पारसी पति का नाम: शंकर गृह संख्या : 12 उम्र : 29 लिंग : महिला	फोटो उपलब्ध	53	RJ/20/151/531151	निर्वाचक का नाम : देवीलाल पिता का नाम: नाथू गृह संख्या : 13 उम्र : 64 लिंग : पुरुष	फोटो उपलब्ध	54	SNE0649434	निर्वाचक का नाम : पप्पू लाल खारोल पिता का नाम: देवी लाल गृह संख्या : 13 उम्र : 37 लिंग : पुरुष	फोटो उपलब्ध
55	SNE0592642	निर्वाचक का नाम : सत्यनारायण पिता का नाम: देवीलाल गृह संख्या : 13 उम्र : 36 लिंग : पुरुष	फोटो उपलब्ध	56	SNE0592659	निर्वाचक का नाम : माया देवी पति का नाम: सत्यनारायण गृह संख्या : 13 उम्र : 35 लिंग : महिला	फोटो उपलब्ध	57	SNE0792879	निर्वाचक का नाम : सीता पति का नाम: रामचन्द्र गृह संख्या : 13 उम्र : 32 लिंग : महिला	फोटो उपलब्ध
58	SNE0649442	निर्वाचक का नाम : प्रेम शंकर पिता का नाम: देवीलाल गृह संख्या : 13 उम्र : 32 लिंग : पुरुष	फोटो उपलब्ध	59	SNE1899459	निर्वाचक का नाम : भैरू लाल पिता का नाम: देवा गृह संख्या : 14 उम्र : 72 लिंग : पुरुष	फोटो उपलब्ध	60	SNE0389445	निर्वाचक का नाम : बदामी पति का नाम: भैरू गृह संख्या : 14 उम्र : 71 लिंग : महिला	फोटो उपलब्ध

61	SNE0078824	निर्वाचक का नाम : उदा पिता का नाम: भैरू गृह संख्या : 14 उम्र : 53 लिंग : पुरुष	फोटो उपलब्ध	62	MBY1334143	निर्वाचक का नाम : पारसी पति का नाम: कालू गृह संख्या : 14 उम्र : 44 लिंग : महिला	फोटो उपलब्ध	63	SNE0763011	निर्वाचक का नाम : सन्तोकी देवी पति का नाम: उदा गृह संख्या : 14 उम्र : 38 लिंग : महिला	फोटो उपलब्ध
64	SNE0716522	निर्वाचक का नाम : प्रेमी पति का नाम: सुखदेव गृह संख्या : 14 उम्र : 35 लिंग : महिला	फोटो उपलब्ध	65	SNE0483107	निर्वाचक का नाम : सुखदेव पिता का नाम: भैरूलाल गृह संख्या : 14 उम्र : 33 लिंग : पुरुष	फोटो उपलब्ध	66	SNE0483115	निर्वाचक का नाम : शंकर पिता का नाम: भैरूलाल गृह संख्या : 14 उम्र : 32 लिंग : पुरुष	फोटो उपलब्ध
67	SNE1407642	निर्वाचक का नाम : सोनू पिता का नाम: कालू गृह संख्या : 14 उम्र : 26 लिंग : पुरुष	फोटो उपलब्ध	68	SNE1573328	निर्वाचक का नाम : बाबू पिता का नाम: कालू गृह संख्या : 14 उम्र : 23 लिंग : पुरुष	फोटो उपलब्ध	69	SNE1895614	निर्वाचक का नाम : सोनू खारोल पति का नाम: सोनू खारोल गृह संख्या : 14 उम्र : 19 लिंग : महिला	फोटो उपलब्ध
70	SNE0667758	निर्वाचक का नाम : रतन पिता का नाम: भैरू गृह संख्या : 15 उम्र : 44 लिंग : पुरुष	फोटो उपलब्ध	71	MBY1334150	निर्वाचक का नाम : मंजु पति का नाम: रतन गृह संख्या : 15 उम्र : 42 लिंग : महिला	फोटो उपलब्ध	72	MBY1435726	निर्वाचक का नाम : देऊ पति का नाम: देवीलाल गृह संख्या : 16 उम्र : 66 लिंग : महिला	फोटो उपलब्ध
# 73	SNE1545847	निर्वाचक का नाम : विमला देवी पति का नाम: जगदीश गृह संख्या : 16 उम्र : 36 लिंग : महिला	फोटो उपलब्ध	# 74	SNE0716126	निर्वाचक का नाम : प्रेम लाल खारोल पिता का नाम: देवीलाल गृह संख्या : 16 उम्र : 33 लिंग : पुरुष	फोटो उपलब्ध	75	SNE0592675	निर्वाचक का नाम : प्रभु लाल पिता का नाम: देवी लाल गृह संख्या : 16 उम्र : 34 लिंग : पुरुष	फोटो उपलब्ध
76	SNE0875922	निर्वाचक का नाम : किशनलाल पिता का नाम: देवीलाल गृह संख्या : 16 उम्र : 34 लिंग : पुरुष	फोटो उपलब्ध	77	SNE0483131	निर्वाचक का नाम : कमलेशी पति का नाम: रतन लाल गृह संख्या : 16 उम्र : 32 लिंग : महिला	फोटो उपलब्ध	78	SNE1196260	निर्वाचक का नाम : मीरा पति का नाम: प्रेमलाल गृह संख्या : 16 उम्र : 31 लिंग : महिला	फोटो उपलब्ध
79	SNE1540780	निर्वाचक का नाम : माया पति का नाम: प्रभू गृह संख्या : 16 उम्र : 31 लिंग : महिला	फोटो उपलब्ध	80	SNE1471366	निर्वाचक का नाम : प्रकाश पिता का नाम: देवी लाल गृह संख्या : 16 उम्र : 25 लिंग : पुरुष	फोटो उपलब्ध	81	RJ/20/151/532175	निर्वाचक का नाम : कमला पति का नाम: नानु गृह संख्या : 17 उम्र : 64 लिंग : महिला	फोटो उपलब्ध
82	SNE1196286	निर्वाचक का नाम : देवनारायण पिता का नाम: नानू गृह संख्या : 17 उम्र : 29 लिंग : पुरुष	फोटो उपलब्ध	83	RJ/20/151/531295	निर्वाचक का नाम : हीरा पिता का नाम: मगना गृह संख्या : 18 उम्र : 65 लिंग : पुरुष	फोटो उपलब्ध	84	SNE0159426	निर्वाचक का नाम : लेहरी पति का नाम: हीरा गृह संख्या : 18 उम्र : 61 लिंग : महिला	फोटो उपलब्ध
85	SNE0716142	निर्वाचक का नाम : नारायणलाल पिता का नाम: हीरालाल गृह संख्या : 18 उम्र : 31 लिंग : पुरुष	फोटो उपलब्ध	86	SNE1655679	निर्वाचक का नाम : राजू पिता का नाम: हीरा गृह संख्या : 18 उम्र : 21 लिंग : पुरुष	फोटो उपलब्ध	87	RJ/20/151/532127	निर्वाचक का नाम : नाराण पिता का नाम: देवा गृह संख्या : 19 उम्र : 65 लिंग : पुरुष	फोटो उपलब्ध
88	MBY1545938	निर्वाचक का नाम : हंजा पति का नाम: नाराण गृह संख्या : 19 उम्र : 63 लिंग : महिला	फोटो उपलब्ध	89	RJ/20/151/532128	निर्वाचक का नाम : सोहनी पति का नाम: नाराण गृह संख्या : 19 उम्र : 59 लिंग : महिला	फोटो उपलब्ध	90	SNE1552223	निर्वाचक का नाम : रेखा पति का नाम: राम लाल गृह संख्या : 19 उम्र : 23 लिंग : महिला	फोटो उपलब्ध

91	RJ/20/151/532058	निर्वाचक का नाम : बदामी पति का नाम: अमरचन्द गृह संख्या : 20 उम्र : 76 लिंग : महिला	फोटो उपलब्ध	92	SNE0372672	निर्वाचक का नाम : मोहन पिता का नाम: अमर चन्द गृह संख्या : 20 उम्र : 42 लिंग : पुरुष	फोटो उपलब्ध	93	SNE0372656	निर्वाचक का नाम : गोपाल पिता का नाम: अमर चन्द गृह संख्या : 20 उम्र : 37 लिंग : पुरुष	फोटो उपलब्ध
94	SNE1745629	निर्वाचक का नाम : माया देवी खारोल पति का नाम: गोपाल खारोल गृह संख्या : 20 उम्र : 32 लिंग : महिला	फोटो उपलब्ध	95	SNE0716159	निर्वाचक का नाम : शंकरलाल पिता का नाम: अमरचंद गृह संख्या : 20 उम्र : 31 लिंग : पुरुष	फोटो उपलब्ध	96	RJ/20/151/531262	निर्वाचक का नाम : नंदु पति का नाम: चुना गृह संख्या : 21 उम्र : 78 लिंग : महिला	फोटो उपलब्ध
97	RJ/20/151/531503	निर्वाचक का नाम : अनोपी पति का नाम: अमरचन्द गृह संख्या : 22 उम्र : 84 लिंग : महिला	फोटो उपलब्ध	98	SNE0679498	निर्वाचक का नाम : कालू पिता का नाम: अमर चन्द्र गृह संख्या : 22 उम्र : 42 लिंग : पुरुष	फोटो उपलब्ध	99	SNE0716167	निर्वाचक का नाम : काली पति का नाम: कालु गृह संख्या : 22 उम्र : 38 लिंग : महिला	फोटो उपलब्ध
100	SNE1569946	निर्वाचक का नाम : मुन्ना देवी पति का नाम: सुरेश गृह संख्या : 22 उम्र : 38 लिंग : महिला	फोटो उपलब्ध	101	SNE0875948	निर्वाचक का नाम : सुरेश पिता का नाम: अमरचन्द्र गृह संख्या : 22 उम्र : 31 लिंग : पुरुष	फोटो उपलब्ध	102	SNE1754399	निर्वाचक का नाम : प्रकाश खारोल पिता का नाम: कालू खारोल गृह संख्या : 22 उम्र : 20 लिंग : पुरुष	फोटो उपलब्ध
103	RJ/20/151/532022	निर्वाचक का नाम : गणी पति का नाम: देवकिशन गृह संख्या : 23 उम्र : 67 लिंग : महिला	फोटो उपलब्ध	104	SNE0271759	निर्वाचक का नाम : रतन पिता का नाम: देवकिशन गृह संख्या : 23 उम्र : 34 लिंग : पुरुष	फोटो उपलब्ध	105	SNE0716175	निर्वाचक का नाम : सुडी पति का नाम: रतन गृह संख्या : 23 उम्र : 31 लिंग : महिला	फोटो उपलब्ध
106	RJ/20/151/531507	निर्वाचक का नाम : नाराण पिता का नाम: हजारी गृह संख्या : 24 उम्र : 60 लिंग : पुरुष	फोटो उपलब्ध	107	RJ/20/151/531508	निर्वाचक का नाम : देऊ पति का नाम: नाराण गृह संख्या : 24 उम्र : 58 लिंग : महिला	फोटो उपलब्ध	108	SNE0716183	निर्वाचक का नाम : सोहनी पिता का नाम: जगन्नाथ गृह संख्या : 24 उम्र : 58 लिंग : महिला	फोटो उपलब्ध
109	MBY1545953	निर्वाचक का नाम : देबी लाल पिता का नाम: जगनाथ गृह संख्या : 24 उम्र : 47 लिंग : पुरुष	फोटो उपलब्ध	110	MBY2023927	निर्वाचक का नाम : भंवर पिता का नाम: जगनाथ गृह संख्या : 24 उम्र : 44 लिंग : पुरुष	फोटो उपलब्ध	111	MBY1545961	निर्वाचक का नाम : हीरा लाल पिता का नाम: जगनाथ गृह संख्या : 24 उम्र : 42 लिंग : पुरुष	फोटो उपलब्ध
112	SNE0159400	निर्वाचक का नाम : सवाईराम पिता का नाम: जगन्नाथ गृह संख्या : 24 उम्र : 39 लिंग : पुरुष	फोटो उपलब्ध	113	SNE0592683	निर्वाचक का नाम : सुशीला पति का नाम: हीरालाल गृह संख्या : 24 उम्र : 37 लिंग : महिला	फोटो उपलब्ध	114	SNE0763029	निर्वाचक का नाम : लालाराम पिता का नाम: नारायण लाल गृह संख्या : 24 उम्र : 31 लिंग : पुरुष	फोटो उपलब्ध
115	RJ/20/151/532123	निर्वाचक का नाम : नानु पिता का नाम: चूना गृह संख्या : 25 उम्र : 70 लिंग : पुरुष	फोटो उपलब्ध	116	MBY2024008	निर्वाचक का नाम : सोहनी पति का नाम: नानु गृह संख्या : 25 उम्र : 68 लिंग : महिला	फोटो उपलब्ध	117	SNE0159368	निर्वाचक का नाम : रतनलाल पिता का नाम: नानुराम गृह संख्या : 25 उम्र : 40 लिंग : पुरुष	फोटो उपलब्ध
118	SNE0159657	निर्वाचक का नाम : उदयलाल पिता का नाम: नानुराम गृह संख्या : 25 उम्र : 39 लिंग : पुरुष	फोटो उपलब्ध	119	SNE0159814	निर्वाचक का नाम : गेहरूलाल पिता का नाम: नानुराम गृह संख्या : 25 उम्र : 36 लिंग : पुरुष	फोटो उपलब्ध	120	SNE0372680	निर्वाचक का नाम : कोयली पिता का नाम: रतन लाल गृह संख्या : 25 उम्र : 34 लिंग : महिला	फोटो उपलब्ध

121	SNE0716191	निर्वाचक का नाम : श्यामलाल पिता का नाम: नानू गृह संख्या : 25 उम्र : 32 लिंग : पुरुष	फोटो उपलब्ध	122	SNE0716209	निर्वाचक का नाम : कमला पति का नाम: गेहरू गृह संख्या : 25 उम्र : 32 लिंग : महिला	फोटो उपलब्ध	123	SNE1112655	निर्वाचक का नाम : आशा पति का नाम: दिनेश गृह संख्या : 25 उम्र : 32 लिंग : महिला	फोटो उपलब्ध
124	SNE0940965	निर्वाचक का नाम : शान्ति लाल पिता का नाम: नानू गृह संख्या : 25 उम्र : 31 लिंग : पुरुष	फोटो उपलब्ध	125	SNE1741057	निर्वाचक का नाम : सोनिया गुर्जर पति का नाम: श्याम लाल गुर्जर गृह संख्या : 25 उम्र : 26 लिंग : महिला	फोटो उपलब्ध	126	SNE1471200	निर्वाचक का नाम : देवी लाल पिता का नाम: नानू लाल गृह संख्या : 25 उम्र : 24 लिंग : पुरुष	फोटो उपलब्ध
127	SNE1745306	निर्वाचक का नाम : विशना गुर्जर पति का नाम: देवी लाल गुर्जर गृह संख्या : 25 उम्र : 21 लिंग : महिला	फोटो उपलब्ध	128	MBY1334184	निर्वाचक का नाम : चाँदी पति का नाम: रूपा गृह संख्या : 26 उम्र : 79 लिंग : महिला	फोटो उपलब्ध	129	RJ/20/151/531391	निर्वाचक का नाम : लाडू पति का नाम: गणेश गृह संख्या : 26 उम्र : 75 लिंग : महिला	फोटो उपलब्ध
130	RJ/20/151/531405	निर्वाचक का नाम : प्रेमी पति का नाम: गणेश गृह संख्या : 26 उम्र : 65 लिंग : महिला	फोटो उपलब्ध	131	RJ/20/151/532084	निर्वाचक का नाम : सुखदेव पिता का नाम: रामा गृह संख्या : 26 उम्र : 56 लिंग : पुरुष	फोटो उपलब्ध	132	RJ/20/151/532146	निर्वाचक का नाम : राजी पति का नाम: सुखदेव गृह संख्या : 26 उम्र : 54 लिंग : महिला	फोटो उपलब्ध
133	MBY1545979	निर्वाचक का नाम : शंकर पिता का नाम: रूपा गृह संख्या : 26 उम्र : 52 लिंग : पुरुष	फोटो उपलब्ध	134	MBY1334200	निर्वाचक का नाम : नाराण पिता का नाम: रामा गृह संख्या : 26 उम्र : 45 लिंग : पुरुष	फोटो उपलब्ध	135	MBY1334192	निर्वाचक का नाम : रतन पिता का नाम: गणेश गृह संख्या : 26 उम्र : 44 लिंग : पुरुष	फोटो उपलब्ध
136	SNE0078840	निर्वाचक का नाम : सोहन पिता का नाम: रूपा गृह संख्या : 26 उम्र : 41 लिंग : पुरुष	फोटो उपलब्ध	137	SNE0067587	निर्वाचक का नाम : राजूलाल पिता का नाम: रामा गृह संख्या : 26 उम्र : 38 लिंग : पुरुष	फोटो उपलब्ध	138	SNE0333765	निर्वाचक का नाम : राधा पति का नाम: राजूलाल गृह संख्या : 26 उम्र : 38 लिंग : महिला	फोटो उपलब्ध
139	SNE0716225	निर्वाचक का नाम : रतनी पति का नाम: शंकर गृह संख्या : 26 उम्र : 36 लिंग : महिला	फोटो उपलब्ध	140	SNE0372714	निर्वाचक का नाम : कन्हैया लाल पिता का नाम: उदा गृह संख्या : 26 उम्र : 35 लिंग : पुरुष	फोटो उपलब्ध	141	SNE0372722	निर्वाचक का नाम : रतनी पति का नाम: कन्हैया लाल गृह संख्या : 26 उम्र : 34 लिंग : महिला	फोटो उपलब्ध
142	SNE0592709	निर्वाचक का नाम : नाना पति का नाम: राजूलाल गृह संख्या : 26 उम्र : 34 लिंग : महिला	फोटो उपलब्ध	143	SNE0592691	निर्वाचक का नाम : माया देवी पति का नाम: शंकर लाल गृह संख्या : 26 उम्र : 34 लिंग : महिला	फोटो उपलब्ध	144	SNE0372706	निर्वाचक का नाम : कमला पति का नाम: सोहन गृह संख्या : 26 उम्र : 34 लिंग : महिला	फोटो उपलब्ध
145	SNE0716233	निर्वाचक का नाम : राजुदेवी पति का नाम: रतन गृह संख्या : 26 उम्र : 33 लिंग : महिला	फोटो उपलब्ध	146	SNE0716217	निर्वाचक का नाम : दिनेश पिता का नाम: सुखदेव गृह संख्या : 26 उम्र : 31 लिंग : पुरुष	फोटो उपलब्ध	147	SNE1338326	निर्वाचक का नाम : कांता पति का नाम: दिनेश गृह संख्या : 26 उम्र : 25 लिंग : महिला	फोटो उपलब्ध
148	MBY2023984	निर्वाचक का नाम : गंगा पति का नाम: जमना गृह संख्या : 27 उम्र : 66 लिंग : महिला	फोटो उपलब्ध	149	SNE0372730	निर्वाचक का नाम : नारायण पिता का नाम: भेरू गृह संख्या : 27 उम्र : 38 लिंग : पुरुष	फोटो उपलब्ध	150	SNE0372748	निर्वाचक का नाम : रतनी पति का नाम: नारायण गृह संख्या : 27 उम्र : 35 लिंग : महिला	फोटो उपलब्ध

151	SNE1865518	निर्वाचक का नाम : माया गुर्जर पिता का नाम: नंद लाल गुर्जर गृह संख्या : 27 उम्र : 19 लिंग : महिला	फोटो उपलब्ध	152	RJ/20/151/531509	निर्वाचक का नाम : उदी पिता का नाम: छोगा गृह संख्या : 28 उम्र : 74 लिंग : महिला	फोटो उपलब्ध	153	RJ/20/151/532043	निर्वाचक का नाम : लादु पिता का नाम: नानु गृह संख्या : 28 उम्र : 58 लिंग : पुरुष	फोटो उपलब्ध
154	MBY2024388	निर्वाचक का नाम : जेती पति का नाम: लादु गृह संख्या : 28 उम्र : 56 लिंग : महिला	फोटो उपलब्ध	155	RJ/20/151/532040	निर्वाचक का नाम : नाराण पिता का नाम: छोगा गृह संख्या : 28 उम्र : 54 लिंग : पुरुष	फोटो उपलब्ध	156	SNE0078816	निर्वाचक का नाम : कमली पति का नाम: नाराण गृह संख्या : 28 उम्र : 52 लिंग : महिला	फोटो उपलब्ध
157	SNE0792887	निर्वाचक का नाम : सुखी पति का नाम: लेहरू गृह संख्या : 28 उम्र : 43 लिंग : महिला	फोटो उपलब्ध	158	SNE1833052	निर्वाचक का नाम : राम लाल गुर्जर पिता का नाम: लेहरू लाल गुर्जर गृह संख्या : 28 उम्र : 20 लिंग : पुरुष	फोटो उपलब्ध	159	RJ/20/151/532059	निर्वाचक का नाम : भैरू पिता का नाम: नानु गृह संख्या : 29 उम्र : 61 लिंग : पुरुष	फोटो उपलब्ध
160	RJ/20/151/531227	निर्वाचक का नाम : बदामी पति का नाम: भैरू गृह संख्या : 29 उम्र : 59 लिंग : महिला	फोटो उपलब्ध	161	SNE0716241	निर्वाचक का नाम : फुला पिता का नाम: भैरू गृह संख्या : 29 उम्र : 33 लिंग : महिला	फोटो उपलब्ध	162	SNE0977736	निर्वाचक का नाम : किशनलाल पिता का नाम: भैरू गृह संख्या : 29 उम्र : 28 लिंग : पुरुष	फोटो उपलब्ध
163	SNE1196310	निर्वाचक का नाम : मंजू पति का नाम: किशन गृह संख्या : 29 उम्र : 28 लिंग : महिला	फोटो उपलब्ध	164	SNE0160044	निर्वाचक का नाम : छगु पति का नाम: रूपा गृह संख्या : 31 उम्र : 86 लिंग : महिला	फोटो उपलब्ध	165	RJ/20/151/531150	निर्वाचक का नाम : बरदीचन्द पिता का नाम: रूपा गृह संख्या : 31 उम्र : 63 लिंग : पुरुष	फोटो उपलब्ध
166	SNE0389460	निर्वाचक का नाम : बदामी पति का नाम: बरदीचन्द गृह संख्या : 31 उम्र : 60 लिंग : महिला	फोटो उपलब्ध	167	MBY1334226	निर्वाचक का नाम : रतन पिता का नाम: रूपा गृह संख्या : 31 उम्र : 58 लिंग : पुरुष	फोटो उपलब्ध	168	RJ/20/151/531316	निर्वाचक का नाम : गीता पति का नाम: शम्भू गृह संख्या : 31 उम्र : 52 लिंग : महिला	फोटो उपलब्ध
169	SNE0333773	निर्वाचक का नाम : रामलाल पिता का नाम: रूपा गृह संख्या : 31 उम्र : 43 लिंग : पुरुष	फोटो उपलब्ध	170	SNE0716258	निर्वाचक का नाम : फुबा पति का नाम: रामलाल गृह संख्या : 31 उम्र : 38 लिंग : महिला	फोटो उपलब्ध	171	SNE0483149	निर्वाचक का नाम : शंकरलाल पिता का नाम: बरदी चन्द्र गृह संख्या : 31 उम्र : 33 लिंग : पुरुष	फोटो उपलब्ध
172	SNE0592634	निर्वाचक का नाम : राजू लाल पिता का नाम: बरदी चन्द्र गृह संख्या : 31 उम्र : 32 लिंग : पुरुष	फोटो उपलब्ध	173	SNE1196328	निर्वाचक का नाम : लाला पिता का नाम: शंभू गृह संख्या : 31 उम्र : 27 लिंग : पुरुष	फोटो उपलब्ध	174	SNE1801547	निर्वाचक का नाम : सीता कुमारी गुर्जर पति का नाम: लाला राम गुर्जर गृह संख्या : 31 उम्र : 27 लिंग : महिला	फोटो उपलब्ध
175	MBY2023844	निर्वाचक का नाम : शिवा पिता का नाम: किशना गृह संख्या : 32 उम्र : 70 लिंग : पुरुष	फोटो उपलब्ध	176	SNE0214627	निर्वाचक का नाम : कैलाशी पति का नाम: नाराण गृह संख्या : 32 उम्र : 36 लिंग : महिला	फोटो उपलब्ध	177	MBY1334259	निर्वाचक का नाम : मोहन पिता का नाम: कालू गृह संख्या : 33 उम्र : 43 लिंग : पुरुष	फोटो उपलब्ध
178	SNE0716266	निर्वाचक का नाम : संतोक पिता का नाम: कालू गृह संख्या : 33 उम्र : 38 लिंग : महिला	फोटो उपलब्ध	179	SNE0271767	निर्वाचक का नाम : माधुलाल पिता का नाम: कालू गृह संख्या : 33 उम्र : 36 लिंग : पुरुष	फोटो उपलब्ध	180	SNE0716274	निर्वाचक का नाम : केसर पति का नाम: मोहन गृह संख्या : 33 उम्र : 34 लिंग : महिला	फोटो उपलब्ध

181	SNE0716282	निर्वाचक का नाम : रतनी पति का नाम: माधुलाल गृह संख्या : 33 उम्र : 33 लिंग : महिला	फोटो उपलब्ध	182	MBY2024552	निर्वाचक का नाम : किशनलाल पिता का नाम: खेमा गृह संख्या : 33 उम्र : 32 लिंग : पुरुष	फोटो उपलब्ध	183	SNE0940973	निर्वाचक का नाम : प्रेमी पति का नाम: किशन लाल गृह संख्या : 33 उम्र : 29 लिंग : महिला	फोटो उपलब्ध
184	SNE1855626	निर्वाचक का नाम : राजू गुर्जर पिता का नाम: मोहन लाल गुर्जर गृह संख्या : 33 उम्र : 19 लिंग : पुरुष	फोटो उपलब्ध	185	SNE1892611	निर्वाचक का नाम : टिकू गुर्जर पिता का नाम: हीरा लाल गुर्जर गृह संख्या : 33 उम्र : 19 लिंग : महिला	फोटो उपलब्ध	186	SNE0389478	निर्वाचक का नाम : नाराण पिता का नाम: छोगा गृह संख्या : 35 उम्र : 61 लिंग : पुरुष	फोटो उपलब्ध
187	RJ/20/151/531216	निर्वाचक का नाम : मंजू पति का नाम: नाराण गृह संख्या : 35 उम्र : 59 लिंग : महिला	फोटो उपलब्ध	188	MBY1435734	निर्वाचक का नाम : रोशनी पति का नाम: किशन गृह संख्या : 35 उम्र : 48 लिंग : महिला	फोटो उपलब्ध	189	SNE0389494	निर्वाचक का नाम : भैरू पिता का नाम: छोगा गृह संख्या : 35 उम्र : 44 लिंग : पुरुष	फोटो उपलब्ध
190	SNE0904144	निर्वाचक का नाम : गोरी शंकर पिता का नाम: नारायण गृह संख्या : 35 उम्र : 32 लिंग : पुरुष	फोटो उपलब्ध	191	SNE0904151	निर्वाचक का नाम : नारायणी पति का नाम: गोरी शंकर गृह संख्या : 35 उम्र : 31 लिंग : महिला	फोटो उपलब्ध	192	SNE1277862	निर्वाचक का नाम : सांवरमल पिता का नाम: नारायण गृह संख्या : 35 उम्र : 26 लिंग : पुरुष	फोटो उपलब्ध
193	RJ/20/151/532115	निर्वाचक का नाम : शंकर पिता का नाम: देवा गृह संख्या : 36 उम्र : 66 लिंग : पुरुष	फोटो उपलब्ध	194	RJ/20/151/532136	निर्वाचक का नाम : देवी पिता का नाम: देवा गृह संख्या : 36 उम्र : 57 लिंग : पुरुष	फोटो उपलब्ध	195	RJ/20/151/532138	निर्वाचक का नाम : नन्दू पति का नाम: देवी गृह संख्या : 36 उम्र : 55 लिंग : महिला	फोटो उपलब्ध
196	SNE1332808	निर्वाचक का नाम : कमलेश सेन पिता का नाम: देवीलाल गृह संख्या : 36 उम्र : 25 लिंग : पुरुष	फोटो उपलब्ध	197	SNE1654052	निर्वाचक का नाम : बबलू पिता का नाम: देवी लाल गृह संख्या : 36 उम्र : 23 लिंग : पुरुष	फोटो उपलब्ध	198	SNE1778166	निर्वाचक का नाम : टीना कुमारी सेन पति का नाम: कमलेश सेन गृह संख्या : 36 उम्र : 23 लिंग : महिला	फोटो उपलब्ध
199	SNE1654003	निर्वाचक का नाम : हेमा पिता का नाम: देवी लाल गृह संख्या : 36 उम्र : 21 लिंग : महिला	फोटो उपलब्ध	200	SNE1895630	निर्वाचक का नाम : शंभू लाल सेन पिता का नाम: देवी लाल सेन गृह संख्या : 36 उम्र : 19 लिंग : पुरुष	फोटो उपलब्ध	201	SNE1854603	निर्वाचक का नाम : रामदेव सेन पिता का नाम: उदय लाल सेन गृह संख्या : 37 उम्र : 19 लिंग : पुरुष	फोटो उपलब्ध
202	RJ/20/151/532177	निर्वाचक का नाम : शान्ती पति का नाम: रतन गृह संख्या : 38 उम्र : 64 लिंग : महिला	फोटो उपलब्ध	203	SNE0228569	निर्वाचक का नाम : पप्पूलाल पिता का नाम: रतनलाल गृह संख्या : 38 उम्र : 40 लिंग : पुरुष	फोटो उपलब्ध	204	SNE0268987	निर्वाचक का नाम : चांदमल पिता का नाम: रतनलाल गृह संख्या : 38 उम्र : 38 लिंग : पुरुष	फोटो उपलब्ध
205	SNE0592717	निर्वाचक का नाम : मीना पति का नाम: चान्दमल गृह संख्या : 38 उम्र : 34 लिंग : महिला	फोटो उपलब्ध	206	RJ/20/151/531274	निर्वाचक का नाम : नन्दू पति का नाम: सोहन गृह संख्या : 39 उम्र : 62 लिंग : महिला	फोटो उपलब्ध	207	SNE0763037	निर्वाचक का नाम : नारायण लाल पिता का नाम: सोहन लाल गृह संख्या : 39 उम्र : 31 लिंग : पुरुष	फोटो उपलब्ध
208	SNE1501501	निर्वाचक का नाम : कंचन पति का नाम: नारायण गृह संख्या : 39 उम्र : 31 लिंग : महिला	फोटो उपलब्ध	209	SNE0159343	निर्वाचक का नाम : जमनी पति का नाम: धीसू गृह संख्या : 40 उम्र : 72 लिंग : महिला	फोटो उपलब्ध	210	MBY1583871	निर्वाचक का नाम : केलाश पिता का नाम: धीसू गृह संख्या : 40 उम्र : 45 लिंग : पुरुष	फोटो उपलब्ध

211	SNE0716308	निर्वाचक का नाम : रतनी पति का नाम: जगदीश गृह संख्या : 40 उम्र : 43 लिंग : महिला	फोटो उपलब्ध	212	SNE0716316	निर्वाचक का नाम : उमा पति का नाम: कैलाश गृह संख्या : 40 उम्र : 38 लिंग : महिला	फोटो उपलब्ध	213	SNE0716290	निर्वाचक का नाम : प्रेम पिता का नाम: धीसु गृह संख्या : 40 उम्र : 38 लिंग : महिला	फोटो उपलब्ध
214	RJ/20/151/531273	निर्वाचक का नाम : सायरी पति का नाम: नाथू गृह संख्या : 41 उम्र : 81 लिंग : महिला	फोटो उपलब्ध	215	SNE0389510	निर्वाचक का नाम : कन्हैया लाल खारोल पिता का नाम: नाथू गृह संख्या : 41 उम्र : 55 लिंग : पुरुष	फोटो उपलब्ध	216	SNE0792895	निर्वाचक का नाम : शान्ती पति का नाम: नाराण गृह संख्या : 41 उम्र : 53 लिंग : महिला	फोटो उपलब्ध
217	RJ/20/151/532077	निर्वाचक का नाम : मोहनी पति का नाम: लेहरू गृह संख्या : 41 उम्र : 52 लिंग : महिला	फोटो उपलब्ध	218	SNE0268797	निर्वाचक का नाम : लेहरू पिता का नाम: नाथू गृह संख्या : 41 उम्र : 52 लिंग : पुरुष	फोटो उपलब्ध	219	SNE0940999	निर्वाचक का नाम : गीता पति का नाम: काना गृह संख्या : 41 उम्र : 49 लिंग : महिला	फोटो उपलब्ध
220	SNE0389528	निर्वाचक का नाम : मोती पिता का नाम: नाथु गृह संख्या : 41 उम्र : 44 लिंग : पुरुष	फोटो उपलब्ध	221	MBY1545987	निर्वाचक का नाम : रोशनी पति का नाम: मोती गृह संख्या : 41 उम्र : 43 लिंग : महिला	फोटो उपलब्ध	222	SNE1471473	निर्वाचक का नाम : रेखा पिता का नाम: मोती लाल गृह संख्या : 41 उम्र : 24 लिंग : महिला	फोटो उपलब्ध
223	SNE1573393	निर्वाचक का नाम : लक्ष्मी पिता का नाम: लहरू गृह संख्या : 41 उम्र : 22 लिंग : महिला	फोटो उपलब्ध	224	SNE1573443	निर्वाचक का नाम : माधव पिता का नाम: मोती गृह संख्या : 41 उम्र : 22 लिंग : पुरुष	फोटो उपलब्ध	225	SNE1895515	निर्वाचक का नाम : महावीर खारोल पिता का नाम: लहरू खारोल गृह संख्या : 41 उम्र : 19 लिंग : पुरुष	फोटो उपलब्ध
226	RJ/20/151/531249	निर्वाचक का नाम : तोली पति का नाम: गोपी गृह संख्या : 42 उम्र : 74 लिंग : महिला	फोटो उपलब्ध	227	RJ/20/151/532183	निर्वाचक का नाम : सीता पिता का नाम: देवी गृह संख्या : 42 उम्र : 50 लिंग : महिला	फोटो उपलब्ध	228	SNE0716324	निर्वाचक का नाम : पारसी पति का नाम: रतनलाल गृह संख्या : 42 उम्र : 33 लिंग : महिला	फोटो उपलब्ध
229	SNE0716340	निर्वाचक का नाम : भैरूलाल पिता का नाम: देवीलाल गृह संख्या : 42 उम्र : 31 लिंग : महिला	फोटो उपलब्ध	230	SNE0941005	निर्वाचक का नाम : राजू पिता का नाम: देवी लाल गृह संख्या : 42 उम्र : 29 लिंग : पुरुष	फोटो उपलब्ध	231	SNE1408327	निर्वाचक का नाम : दुर्गा पति का नाम: भेरू लाल गृह संख्या : 42 उम्र : 29 लिंग : महिला	फोटो उपलब्ध
232	SNE1313204	निर्वाचक का नाम : संतोक देवी पति का नाम: राजू गृह संख्या : 42 उम्र : 27 लिंग : महिला	फोटो उपलब्ध	233	RJ/20/151/531339	निर्वाचक का नाम : शम्भूलाल पिता का नाम: परशराम गृह संख्या : 43 उम्र : 69 लिंग : पुरुष	फोटो उपलब्ध	234	RJ/20/151/532167	निर्वाचक का नाम : पना पिता का नाम: उदा गृह संख्या : 44 उम्र : 65 लिंग : पुरुष	फोटो उपलब्ध
235	RJ/20/151/531155	निर्वाचक का नाम : चांदी पति का नाम: बालु गृह संख्या : 44 उम्र : 60 लिंग : महिला	फोटो उपलब्ध	236	SNE1481159	निर्वाचक का नाम : रतन लाल पिता का नाम: बाबूलाल गृह संख्या : 44 उम्र : 25 लिंग : पुरुष	फोटो उपलब्ध	237	SNE1481134	निर्वाचक का नाम : विनोद पिता का नाम: बालु गृह संख्या : 44 उम्र : 24 लिंग : पुरुष	फोटो उपलब्ध
238	SNE1481142	निर्वाचक का नाम : पायल देवी पति का नाम: रतन लाल गृह संख्या : 44 उम्र : 24 लिंग : महिला	फोटो उपलब्ध	239	RJ/20/151/532163	निर्वाचक का नाम : भंवर पिता का नाम: पृथु गृह संख्या : 45 उम्र : 55 लिंग : पुरुष	फोटो उपलब्ध	240	SNE0389536	निर्वाचक का नाम : रतन पिता का नाम: प्रथू गृह संख्या : 45 उम्र : 43 लिंग : पुरुष	फोटो उपलब्ध

241 निर्वाचक का नाम : चांदी पति का नाम: भंवर गृह संख्या : 45 उम्र : 43 लिंग : महिला	MBY1435775 फोटो उपलब्ध	242 निर्वाचक का नाम : रतनलाल पिता का नाम: भैरूलाल गृह संख्या : 46 उम्र : 56 लिंग : पुरुष	SNE0271791 फोटो उपलब्ध	243 निर्वाचक का नाम : नारायणी पति का नाम: रतनलाल गृह संख्या : 46 उम्र : 54 लिंग : महिला	SNE0271809 फोटो उपलब्ध
244 निर्वाचक का नाम : उदयलाल पिता का नाम: भैरूलाल गृह संख्या : 46 उम्र : 53 लिंग : पुरुष	MBY1583756 फोटो उपलब्ध	245 निर्वाचक का नाम : सुनीता पति का नाम: उदयलाल गृह संख्या : 46 उम्र : 50 लिंग : महिला	MBY1583525 फोटो उपलब्ध	246 निर्वाचक का नाम : राजूबाई पिता का नाम: रधुवीर गृह संख्या : 46 उम्र : 41 लिंग : महिला	SNE0067595 फोटो उपलब्ध
247 निर्वाचक का नाम : लक्ष्मण पिता का नाम: लादूलाल गृह संख्या : 46 उम्र : 41 लिंग : पुरुष	SNE0159665 फोटो उपलब्ध	248 निर्वाचक का नाम : हेमलता बारेठ पिता का नाम: रतन लाल बारेठ गृह संख्या : 46 उम्र : 36 लिंग : महिला	SNE1756857 फोटो उपलब्ध	249 निर्वाचक का नाम : रामेश्वर पिता का नाम: लादूलाल गृह संख्या : 46 उम्र : 35 लिंग : पुरुष	SNE0271783 फोटो उपलब्ध
250 निर्वाचक का नाम : सुगना पति का नाम: लक्ष्मणलाल गृह संख्या : 46 उम्र : 34 लिंग : महिला	SNE0716332 फोटो उपलब्ध	251 निर्वाचक का नाम : उमेश कुमार पिता का नाम: रतनलाल गृह संख्या : 46 उम्र : 34 लिंग : पुरुष	SNE0271817 फोटो उपलब्ध	252 निर्वाचक का नाम : अमरू देवी पति का नाम: रामेश्वर लाल गृह संख्या : 46 उम्र : 34 लिंग : महिला	SNE0904169 फोटो उपलब्ध
253 निर्वाचक का नाम : राकेश पिता का नाम: रतन गृह संख्या : 46 उम्र : 32 लिंग : पुरुष	SNE1313311 फोटो उपलब्ध	254 निर्वाचक का नाम : विष्णु पति का नाम: उमेश गृह संख्या : 46 उम्र : 30 लिंग : महिला	SNE1553700 फोटो उपलब्ध	255 निर्वाचक का नाम : सुमन बारेठ पति का नाम: मनीष बारेठ गृह संख्या : 46 उम्र : 27 लिंग : महिला	SNE1745850 फोटो उपलब्ध
256 निर्वाचक का नाम : मनीष पिता का नाम: उदय लाल गृह संख्या : 46 उम्र : 26 लिंग : पुरुष	SNE1313279 फोटो उपलब्ध	257 निर्वाचक का नाम : दुर्गेश बारेठ पिता का नाम: उदय लाल बारेठ गृह संख्या : 46 उम्र : 21 लिंग : पुरुष	SNE1745728 फोटो उपलब्ध	258 निर्वाचक का नाम : गोपाल पिता का नाम: रूपा गृह संख्या : 47 उम्र : 52 लिंग : पुरुष	RJ/20/151/532171 फोटो उपलब्ध
259 निर्वाचक का नाम : चुनी पति का नाम: रूपा गृह संख्या : 48 उम्र : 84 लिंग : महिला	RJ/20/151/532172 फोटो उपलब्ध	260 निर्वाचक का नाम : नाराण पिता का नाम: रूपा गृह संख्या : 48 उम्र : 43 लिंग : पुरुष	MBY1546001 फोटो उपलब्ध	261 निर्वाचक का नाम : मंजु पति का नाम: गोपाल गृह संख्या : 48 उम्र : 42 लिंग : महिला	SNE0389544 फोटो उपलब्ध
262 निर्वाचक का नाम : बदामी पति का नाम: नाराण गृह संख्या : 48 उम्र : 35 लिंग : महिला	SNE0875989 फोटो उपलब्ध	263 निर्वाचक का नाम : रामदेव पिता का नाम: गोपाल गृह संख्या : 48 उम्र : 25 लिंग : पुरुष	SNE1471358 फोटो उपलब्ध	264 निर्वाचक का नाम : भैरू पिता का नाम: हजारी गृह संख्या : 49 उम्र : 69 लिंग : पुरुष	RJ/20/151/532129 फोटो उपलब्ध
265 निर्वाचक का नाम : सोनी पति का नाम: भैरू गृह संख्या : 49 उम्र : 67 लिंग : महिला	SNE0066662 फोटो उपलब्ध	266 निर्वाचक का नाम : सुशीला पति का नाम: राजूलाल गृह संख्या : 49 उम्र : 32 लिंग : महिला	SNE0716357 फोटो उपलब्ध	267 निर्वाचक का नाम : लालु पिता का नाम: हजारी गृह संख्या : 50 उम्र : 81 लिंग : पुरुष	SNE0159921 फोटो उपलब्ध
268 निर्वाचक का नाम : गोखी पति का नाम: लालु गृह संख्या : 50 उम्र : 78 लिंग : महिला	SNE1458116 फोटो उपलब्ध	269 निर्वाचक का नाम : रतन पिता का नाम: लालु गृह संख्या : 50 उम्र : 52 लिंग : पुरुष	RJ/20/151/532047 फोटो उपलब्ध	270 निर्वाचक का नाम : रेखा अन्य: रतन गृह संख्या : 50 उम्र : 22 लिंग : महिला	SNE1619006 फोटो उपलब्ध

271	RJ/20/151/531285	निर्वाचक का नाम : केशी पति का नाम: तुल्छा गृह संख्या : 51 उम्र : 81 लिंग : महिला	फोटो उपलब्ध	272	MBY1546019	निर्वाचक का नाम : जमना पिता का नाम: तुल्छा गृह संख्या : 51 उम्र : 56 लिंग : पुरुष	फोटो उपलब्ध	273	RJ/20/151/531153	निर्वाचक का नाम : सुखी पति का नाम: जमना गृह संख्या : 51 उम्र : 55 लिंग : महिला	फोटो उपलब्ध
274	SNE1796077	निर्वाचक का नाम : हीरु गुर्जर पति का नाम: चांदमल गुर्जर गृह संख्या : 51 उम्र : 27 लिंग : महिला	फोटो उपलब्ध	275	SNE1277870	निर्वाचक का नाम : चांद मल पिता का नाम: जमना गृह संख्या : 51 उम्र : 26 लिंग : पुरुष	फोटो उपलब्ध	276	SNE0159673	निर्वाचक का नाम : बाला पिता का नाम: नाथू गृह संख्या : 52 उम्र : 80 लिंग : पुरुष	फोटो उपलब्ध
277	MBY1334325	निर्वाचक का नाम : हगामी पति का नाम: बाला गृह संख्या : 52 उम्र : 78 लिंग : महिला	फोटो उपलब्ध	278	RJ/20/151/532141	निर्वाचक का नाम : नाराण पिता का नाम: बाला गृह संख्या : 52 उम्र : 56 लिंग : पुरुष	फोटो उपलब्ध	279	MBY1334333	निर्वाचक का नाम : सुखी पति का नाम: नाराण गृह संख्या : 52 उम्र : 53 लिंग : महिला	फोटो उपलब्ध
280	SNE0716373	निर्वाचक का नाम : अणसी पिता का नाम: बाला गृह संख्या : 52 उम्र : 35 लिंग : महिला	फोटो उपलब्ध	281	SNE0716365	निर्वाचक का नाम : किशनलाल पिता का नाम: बाला गृह संख्या : 52 उम्र : 32 लिंग : पुरुष	फोटो उपलब्ध	282	SNE1196344	निर्वाचक का नाम : नारायणी पति का नाम: किशन गृह संख्या : 52 उम्र : 29 लिंग : महिला	फोटो उपलब्ध
283	SNE1655729	निर्वाचक का नाम : पूजा पति का नाम: राजू गृह संख्या : 52 उम्र : 26 लिंग : महिला	फोटो उपलब्ध	284	SNE0269100	निर्वाचक का नाम : गदू पति का नाम: रामा गृह संख्या : 53 उम्र : 88 लिंग : महिला	फोटो उपलब्ध	285	RJ/20/151/532168	निर्वाचक का नाम : नारू पिता का नाम: रामा गृह संख्या : 53 उम्र : 60 लिंग : पुरुष	फोटो उपलब्ध
286	RJ/20/151/532125	निर्वाचक का नाम : भोली पति का नाम: नारू गृह संख्या : 53 उम्र : 59 लिंग : महिला	फोटो उपलब्ध	287	SNE0271833	निर्वाचक का नाम : जगदीश पिता का नाम: नारू गृह संख्या : 53 उम्र : 36 लिंग : पुरुष	फोटो उपलब्ध	288	SNE0649459	निर्वाचक का नाम : सुखी पति का नाम: जगदीश गृह संख्या : 53 उम्र : 32 लिंग : महिला	फोटो उपलब्ध
289	SNE1611789	निर्वाचक का नाम : मीना अन्य: जगदीश गृह संख्या : 53 उम्र : 22 लिंग : महिला	फोटो उपलब्ध	290	MBY1334366	निर्वाचक का नाम : लछमण पिता का नाम: रामा गृह संख्या : 54 उम्र : 71 लिंग : पुरुष	फोटो उपलब्ध	291	RJ/20/151/531513	निर्वाचक का नाम : लेहरू पिता का नाम: रामा गृह संख्या : 54 उम्र : 68 लिंग : पुरुष	फोटो उपलब्ध
292	RJ/20/151/531349	निर्वाचक का नाम : रूकमणी पति का नाम: लछमण गृह संख्या : 54 उम्र : 68 लिंग : महिला	फोटो उपलब्ध	293	RJ/20/151/531514	निर्वाचक का नाम : रतनी पति का नाम: लेहरू गृह संख्या : 54 उम्र : 66 लिंग : महिला	फोटो उपलब्ध	294	MBY2024040	निर्वाचक का नाम : लादूलाल पिता का नाम: लक्ष्मण गृह संख्या : 54 उम्र : 41 लिंग : पुरुष	फोटो उपलब्ध
295	SNE0716381	निर्वाचक का नाम : रतनी पति का नाम: लादूलाल गृह संख्या : 54 उम्र : 36 लिंग : महिला	फोटो उपलब्ध	296	SNE0941013	निर्वाचक का नाम : नारायण पिता का नाम: लेहरू गृह संख्या : 54 उम्र : 29 लिंग : पुरुष	फोटो उपलब्ध	297	SNE1408376	निर्वाचक का नाम : माया पति का नाम: नारायण गृह संख्या : 54 उम्र : 27 लिंग : महिला	फोटो उपलब्ध
298	RJ/20/151/531341	निर्वाचक का नाम : कमला पति का नाम: रतन गृह संख्या : 55 उम्र : 60 लिंग : महिला	फोटो उपलब्ध	299	SNE0271841	निर्वाचक का नाम : कैलाश पिता का नाम: रतनलाल गृह संख्या : 55 उम्र : 40 लिंग : पुरुष	फोटो उपलब्ध	300	SNE0271858	निर्वाचक का नाम : प्रभूलाल पिता का नाम: रतनलाल गृह संख्या : 55 उम्र : 35 लिंग : पुरुष	फोटो उपलब्ध

301	SNE0716399	निर्वाचक का नाम : नारायणी पति का नाम: कैलाश गृह संख्या : 55 उम्र : 34 लिंग : महिला	फोटो उपलब्ध	302	SNE0716407	निर्वाचक का नाम : दुदी पति का नाम: प्रभुलाल गृह संख्या : 55 उम्र : 32 लिंग : महिला	फोटो उपलब्ध	303	SNE0067652	निर्वाचक का नाम : मेतु पति का नाम: रूपा गृह संख्या : 56 उम्र : 61 लिंग : महिला	फोटो उपलब्ध
304	SNE0271866	निर्वाचक का नाम : सावरमल पिता का नाम: रूपा गृह संख्या : 56 उम्र : 37 लिंग : पुरुष	फोटो उपलब्ध	305	SNE1408368	निर्वाचक का नाम : अमका पति का नाम: साँवरिया गृह संख्या : 56 उम्र : 34 लिंग : महिला	फोटो उपलब्ध	306	SNE1005016	निर्वाचक का नाम : जसोदा पिता का नाम: रूपा गृह संख्या : 56 उम्र : 28 लिंग : महिला	फोटो उपलब्ध
307	SNE1785708	निर्वाचक का नाम : रामेश्वर गुर्जर पिता का नाम: रूपा गुर्जर गृह संख्या : 56 उम्र : 21 लिंग : पुरुष	फोटो उपलब्ध	308	RJ/20/151/531272	निर्वाचक का नाम : धापु पति का नाम: भैरू गृह संख्या : 57 उम्र : 71 लिंग : महिला	फोटो उपलब्ध	309	SNE0592618	निर्वाचक का नाम : सुगना पति का नाम: मांगू गृह संख्या : 57 उम्र : 46 लिंग : महिला	फोटो उपलब्ध
310	RJ/20/151/532061	निर्वाचक का नाम : जमनी पति का नाम: भवाना गृह संख्या : 58 उम्र : 73 लिंग : महिला	फोटो उपलब्ध	311	RJ/20/151/532135	निर्वाचक का नाम : नाराण पिता का नाम: भवाना गृह संख्या : 58 उम्र : 55 लिंग : पुरुष	फोटो उपलब्ध	312	MBY1583517	निर्वाचक का नाम : रतनी पति का नाम: नारायण गृह संख्या : 58 उम्र : 48 लिंग : महिला	फोटो उपलब्ध
313	SNE1268499	निर्वाचक का नाम : शानू पति का नाम: ओमप्रकाश गृह संख्या : 58 उम्र : 28 लिंग : महिला	फोटो उपलब्ध	314	SNE1313295	निर्वाचक का नाम : ओमप्रकाश पिता का नाम: नारायण गृह संख्या : 58 उम्र : 26 लिंग : पुरुष	फोटो उपलब्ध	315	SNE1697580	निर्वाचक का नाम : प्रहलाद पिता का नाम: नारायण गृह संख्या : 58 उम्र : 21 लिंग : पुरुष	फोटो उपलब्ध
316	SNE1697598	निर्वाचक का नाम : रामदेव पिता का नाम: नारायण गृह संख्या : 58 उम्र : 21 लिंग : पुरुष	फोटो उपलब्ध	317	RJ/20/151/531344	निर्वाचक का नाम : बद्दी पिता का नाम: हजारी गृह संख्या : 59 उम्र : 65 लिंग : पुरुष	फोटो उपलब्ध	318	SNE0333807	निर्वाचक का नाम : कंचन पति का नाम: बद्दी गृह संख्या : 59 उम्र : 63 लिंग : महिला	फोटो उपलब्ध
319	MBY1583723	निर्वाचक का नाम : श्यामलाल पिता का नाम: हजारीलाल गृह संख्या : 59 उम्र : 54 लिंग : पुरुष	फोटो उपलब्ध	320	MBY1583731	निर्वाचक का नाम : मोहनी पति का नाम: श्यामलाल गृह संख्या : 59 उम्र : 52 लिंग : महिला	फोटो उपलब्ध	321	SNE0159384	निर्वाचक का नाम : गोविन्द पिता का नाम: बद्दी लाल गृह संख्या : 59 उम्र : 36 लिंग : पुरुष	फोटो उपलब्ध
322	SNE0716415	निर्वाचक का नाम : यशोदा पति का नाम: गोविन्द गृह संख्या : 59 उम्र : 35 लिंग : महिला	फोटो उपलब्ध	323	SNE0904193	निर्वाचक का नाम : सीमा पति का नाम: जितेन्द्र गृह संख्या : 59 उम्र : 34 लिंग : महिला	फोटो उपलब्ध	324	SNE1005024	निर्वाचक का नाम : प्रकाश पिता का नाम: बद्दी लाल गृह संख्या : 59 उम्र : 27 लिंग : पुरुष	फोटो उपलब्ध
325	SNE1196369	निर्वाचक का नाम : माया पति का नाम: प्रकाश गृह संख्या : 59 उम्र : 27 लिंग : महिला	फोटो उपलब्ध	326	SNE1899475	निर्वाचक का नाम : किसन पिता का नाम: करमा गृह संख्या : 60 उम्र : 62 लिंग : पुरुष	फोटो उपलब्ध	327	MBY1435791	निर्वाचक का नाम : प्रेम पति का नाम: किशन गृह संख्या : 60 उम्र : 57 लिंग : महिला	फोटो उपलब्ध
328	SNE1009828	निर्वाचक का नाम : ओमप्रकाश पिता का नाम: किसन गृह संख्या : 60 उम्र : 31 लिंग : पुरुष	फोटो उपलब्ध	329	SNE1013341	निर्वाचक का नाम : गुड्डी पति का नाम: मुकेश गृह संख्या : 60 उम्र : 30 लिंग : महिला	फोटो उपलब्ध	330	SNE0875997	निर्वाचक का नाम : मुकेश पिता का नाम: किशन गृह संख्या : 60 उम्र : 30 लिंग : पुरुष	फोटो उपलब्ध

331	SNE1013333	निर्वाचक का नाम : प्रेम पति का नाम: ओमप्रकाश गृह संख्या : 60 उम्र : 28 लिंग : महिला	फोटो उपलब्ध	332	RJ/20/151/532044	निर्वाचक का नाम : बरदा पति का नाम: सुरतराम गृह संख्या : 61 उम्र : 73 लिंग : महिला	फोटो उपलब्ध	333	MBY1583491	निर्वाचक का नाम : रामलाल पति का नाम: बरदा गृह संख्या : 61 उम्र : 42 लिंग : पुरुष	फोटो उपलब्ध
334	SNE0493940	निर्वाचक का नाम : मेमा पति का नाम: रामलाल गृह संख्या : 61 उम्र : 36 लिंग : महिला	फोटो उपलब्ध	335	RJ/20/151/532009	निर्वाचक का नाम : रायमल पति का नाम: लखमा गृह संख्या : 62 उम्र : 74 लिंग : पुरुष	फोटो उपलब्ध	336	RJ/20/151/532108	निर्वाचक का नाम : छोटी पति का नाम: रायमल गृह संख्या : 62 उम्र : 66 लिंग : महिला	फोटो उपलब्ध
337	SNE0876003	निर्वाचक का नाम : किशनलाल पति का नाम: रायमल गृह संख्या : 62 उम्र : 30 लिंग : पुरुष	फोटो उपलब्ध	338	SNE1672773	निर्वाचक का नाम : सुमन पति का नाम: किशन लाल गृह संख्या : 62 उम्र : 26 लिंग : महिला	फोटो उपलब्ध	339	SNE1906098	निर्वाचक का नाम : रामदेव गुर्जर पति का नाम: शंकर लाल गुर्जर गृह संख्या : 62 उम्र : 19 लिंग : पुरुष	फोटो उपलब्ध
340	RJ/20/151/532006	निर्वाचक का नाम : रतन पति का नाम: हजारी गृह संख्या : 63 उम्र : 57 लिंग : पुरुष	फोटो उपलब्ध	341	RJ/20/151/532007	निर्वाचक का नाम : सायरी पति का नाम: रतन गृह संख्या : 63 उम्र : 55 लिंग : महिला	फोटो उपलब्ध	342	SNE1381409	निर्वाचक का नाम : उदय लाल पति का नाम: रतन लाल गृह संख्या : 63 उम्र : 25 लिंग : पुरुष	फोटो उपलब्ध
343	SNE1469444	निर्वाचक का नाम : देऊ पति का नाम: रतन लाल गृह संख्या : 63 उम्र : 24 लिंग : महिला	फोटो उपलब्ध	344	SNE1848381	निर्वाचक का नाम : पुष्पा गुर्जर पति का नाम: रतन गुर्जर गृह संख्या : 63 उम्र : 19 लिंग : महिला	फोटो उपलब्ध	345	SNE1771526	निर्वाचक का नाम : भेरू गुर्जर पति का नाम: हजारी गृह संख्या : 64 उम्र : 59 लिंग : पुरुष	फोटो उपलब्ध
346	MBY1435809	निर्वाचक का नाम : शंकर पति का नाम: हजारी गृह संख्या : 64 उम्र : 52 लिंग : पुरुष	फोटो उपलब्ध	347	MBY2023877	निर्वाचक का नाम : रूकमा पति का नाम: भेरू गृह संख्या : 64 उम्र : 49 लिंग : महिला	फोटो उपलब्ध	348	SNE0159954	निर्वाचक का नाम : किला पति का नाम: शंकर गृह संख्या : 64 उम्र : 46 लिंग : महिला	फोटो उपलब्ध
349	SNE1332782	निर्वाचक का नाम : पूजा पति का नाम: भेरू गृह संख्या : 64 उम्र : 25 लिंग : महिला	फोटो उपलब्ध	350	SNE1672492	निर्वाचक का नाम : ज्योति पति का नाम: भेरू गृह संख्या : 64 उम्र : 23 लिंग : महिला	फोटो उपलब्ध	351	SNE1848290	निर्वाचक का नाम : नीतू कुमारी गुर्जर पति का नाम: भेरू गुर्जर गृह संख्या : 64 उम्र : 19 लिंग : महिला	फोटो उपलब्ध
352	RJ/20/151/531286	निर्वाचक का नाम : लादी पति का नाम: बालकिशन गृह संख्या : 65 उम्र : 61 लिंग : महिला	फोटो उपलब्ध	353	RJ/20/151/532008	निर्वाचक का नाम : हिम्मतदास पति का नाम: मिठुदास गृह संख्या : 65 उम्र : 55 लिंग : पुरुष	फोटो उपलब्ध	354	RJ/20/151/532109	निर्वाचक का नाम : विमला पति का नाम: हिम्मतदास गृह संख्या : 65 उम्र : 52 लिंग : महिला	फोटो उपलब्ध
355	MBY1583624	निर्वाचक का नाम : रतन पति का नाम: बालकिशन गृह संख्या : 65 उम्र : 40 लिंग : पुरुष	फोटो उपलब्ध	356	SNE0372755	निर्वाचक का नाम : मीना पति का नाम: रतन लाल गृह संख्या : 65 उम्र : 36 लिंग : महिला	फोटो उपलब्ध	357	SNE1848266	निर्वाचक का नाम : दिनेश वैष्णव पति का नाम: हिम्मतदास वैष्णव गृह संख्या : 65 उम्र : 20 लिंग : पुरुष	फोटो उपलब्ध
358	MBY2023869	निर्वाचक का नाम : नाराण पति का नाम: रूपा गृह संख्या : 66 उम्र : 72 लिंग : पुरुष	फोटो उपलब्ध	359	MBY1546027	निर्वाचक का नाम : रामचन्द्र पति का नाम: नाराण गृह संख्या : 66 उम्र : 43 लिंग : पुरुष	फोटो उपलब्ध	360	SNE0333815	निर्वाचक का नाम : भेरू पति का नाम: नारायण गृह संख्या : 66 उम्र : 36 लिंग : पुरुष	फोटो उपलब्ध

361	SNE0716423	निर्वाचक का नाम : श्यामुदेवी पति का नाम: रामचन्द्र गृह संख्या : 66 उम्र : 35 लिंग : महिला	फोटो उपलब्ध	362	SNE0716431	निर्वाचक का नाम : रामु पति का नाम: भैरू गृह संख्या : 66 उम्र : 33 लिंग : महिला	फोटो उपलब्ध	363	RJ/20/151/531056	निर्वाचक का नाम : चन्दरी पति का नाम: खेमा गृह संख्या : 67 उम्र : 84 लिंग : महिला	फोटो उपलब्ध
364	MBY1334432	निर्वाचक का नाम : नानु पिता का नाम: खेमा गृह संख्या : 67 उम्र : 60 लिंग : पुरुष	फोटो उपलब्ध	365	MBY1546035	निर्वाचक का नाम : छोगा पिता का नाम: खेमा गृह संख्या : 67 उम्र : 56 लिंग : पुरुष	फोटो उपलब्ध	366	MBY2028819	निर्वाचक का नाम : शंकर पिता का नाम: खेमा गृह संख्या : 67 उम्र : 52 लिंग : पुरुष	फोटो उपलब्ध
367	RJ/20/151/532066	निर्वाचक का नाम : कैलाशी पिता का नाम: छोगा गृह संख्या : 67 उम्र : 42 लिंग : महिला	फोटो उपलब्ध	368	SNE0067702	निर्वाचक का नाम : गीता पति का नाम: शंकर गृह संख्या : 67 उम्र : 42 लिंग : महिला	फोटो उपलब्ध	369	SNE0876029	निर्वाचक का नाम : नारायण लाल गुर्जर पिता का नाम: नानु गृह संख्या : 67 उम्र : 31 लिंग : पुरुष	फोटो उपलब्ध
370	SNE0977744	निर्वाचक का नाम : परशु राम पिता का नाम: छोगालाल गृह संख्या : 67 उम्र : 28 लिंग : पुरुष	फोटो उपलब्ध	371	SNE1672203	निर्वाचक का नाम : पूजा पति का नाम: परशुराम गृह संख्या : 67 उम्र : 24 लिंग : महिला	फोटो उपलब्ध	372	SNE1672278	निर्वाचक का नाम : यशोदा पिता का नाम: नानु गृह संख्या : 67 उम्र : 21 लिंग : महिला	फोटो उपलब्ध
373	SNE1906270	निर्वाचक का नाम : माया कुमारी गुर्जर पति का नाम: नारायण लाल गुर्जर गृह संख्या : 67 उम्र : 21 लिंग : महिला	फोटो उपलब्ध	374	SNE1855592	निर्वाचक का नाम : कमलेश गुर्जर पिता का नाम: छोगा गुर्जर गृह संख्या : 67 उम्र : 20 लिंग : पुरुष	फोटो उपलब्ध	375	SNE0078873	निर्वाचक का नाम : नाथू पिता का नाम: गोपी गृह संख्या : 68 उम्र : 76 लिंग : पुरुष	फोटो उपलब्ध
376	RJ/20/151/531518	निर्वाचक का नाम : जमनी पति का नाम: नाथू गृह संख्या : 68 उम्र : 71 लिंग : महिला	फोटो उपलब्ध	377	MBY1334440	निर्वाचक का नाम : उदा पिता का नाम: नाथू गृह संख्या : 68 उम्र : 49 लिंग : पुरुष	फोटो उपलब्ध	378	MBY1334465	निर्वाचक का नाम : कालू पिता का नाम: नाथू गृह संख्या : 68 उम्र : 47 लिंग : पुरुष	फोटो उपलब्ध
379	SNE0667766	निर्वाचक का नाम : भंवर पिता का नाम: नाथु गृह संख्या : 68 उम्र : 45 लिंग : पुरुष	फोटो उपलब्ध	380	MBY1435817	निर्वाचक का नाम : गीता पति का नाम: कालू गृह संख्या : 68 उम्र : 44 लिंग : महिला	फोटो उपलब्ध	381	MBY1334473	निर्वाचक का नाम : शंकर पिता का नाम: नाथू गृह संख्या : 68 उम्र : 44 लिंग : पुरुष	फोटो उपलब्ध
382	MBY1334481	निर्वाचक का नाम : मंजू पति का नाम: शंकर गृह संख्या : 68 उम्र : 42 लिंग : महिला	फोटो उपलब्ध	383	SNE0763045	निर्वाचक का नाम : पिकी देवी पति का नाम: भंवर गृह संख्या : 68 उम्र : 33 लिंग : महिला	फोटो उपलब्ध	384	SNE1672377	निर्वाचक का नाम : कमलेश पिता का नाम: बलदेव गृह संख्या : 68 उम्र : 22 लिंग : पुरुष	फोटो उपलब्ध
385	SNE1697481	निर्वाचक का नाम : नारायण पिता का नाम: शंकर गृह संख्या : 68 उम्र : 21 लिंग : पुरुष	फोटो उपलब्ध	386	SNE1843838	निर्वाचक का नाम : ममता गुर्जर पिता का नाम: कालू गुर्जर गृह संख्या : 68 उम्र : 19 लिंग : महिला	फोटो उपलब्ध	387	MBY1409309	निर्वाचक का नाम : लालु पिता का नाम: गोपी गृह संख्या : 69 उम्र : 84 लिंग : पुरुष	फोटो उपलब्ध
388	MBY1334507	निर्वाचक का नाम : देऊ पति का नाम: लालु गृह संख्या : 69 उम्र : 82 लिंग : महिला	फोटो उपलब्ध	389	MBY1334515	निर्वाचक का नाम : मोती पिता का नाम: लालु गृह संख्या : 69 उम्र : 57 लिंग : पुरुष	फोटो उपलब्ध	390	RJ/20/151/531156	निर्वाचक का नाम : हीरू पति का नाम: मोती गृह संख्या : 69 उम्र : 55 लिंग : महिला	फोटो उपलब्ध

391	SNE0214635	निर्वाचक का नाम : भैरूलाल पिता का नाम: मोती गृह संख्या : 69 उम्र : 36 लिंग : पुरुष	फोटो उपलब्ध	392	SNE1741008	निर्वाचक का नाम : सुगना देवी खारोल पति का नाम: शंकर लाल खारोल गृह संख्या : 69 उम्र : 33 लिंग : महिला	फोटो उपलब्ध	393	SNE0483156	निर्वाचक का नाम : सोना पति का नाम: भैरू लाल गृह संख्या : 69 उम्र : 32 लिंग : महिला	फोटो उपलब्ध
394	SNE0649467	निर्वाचक का नाम : काली पिता का नाम: मोतीलाल गृह संख्या : 69 उम्र : 31 लिंग : महिला	फोटो उपलब्ध	395	SNE1469493	निर्वाचक का नाम : द्वारकेश पिता का नाम: मोती राम गृह संख्या : 69 उम्र : 24 लिंग : पुरुष	फोटो उपलब्ध	396	RJ/20/151/532160	निर्वाचक का नाम : तुलसी पति का नाम: जयराम गृह संख्या : 70 उम्र : 85 लिंग : महिला	फोटो उपलब्ध
397	RJ/20/151/532153	निर्वाचक का नाम : नाराण पिता का नाम: जयराम गृह संख्या : 70 उम्र : 58 लिंग : पुरुष	फोटो उपलब्ध	398	SNE0679506	निर्वाचक का नाम : मेना पति का नाम: नाराण गृह संख्या : 70 उम्र : 42 लिंग : महिला	फोटो उपलब्ध	399	SNE0667774	निर्वाचक का नाम : काली पति का नाम: जयराम गृह संख्या : 71 उम्र : 42 लिंग : महिला	फोटो उपलब्ध
400	RJ/20/151/532096	निर्वाचक का नाम : नाराण पिता का नाम: मांगु गृह संख्या : 72 उम्र : 76 लिंग : पुरुष	फोटो उपलब्ध	401	SNE0489039	निर्वाचक का नाम : बदामी पति का नाम: नाराण गृह संख्या : 72 उम्र : 74 लिंग : महिला	फोटो उपलब्ध	402	SNE0977769	निर्वाचक का नाम : उदयलाल पिता का नाम: नारायण गृह संख्या : 72 उम्र : 38 लिंग : पुरुष	फोटो उपलब्ध
403	SNE1501485	निर्वाचक का नाम : पुष्पा पति का नाम: उदय लाल गृह संख्या : 72 उम्र : 34 लिंग : महिला	फोटो उपलब्ध	404	SNE0763052	निर्वाचक का नाम : किशन लाल पिता का नाम: नाराण गृह संख्या : 72 उम्र : 31 लिंग : पुरुष	फोटो उपलब्ध	405	SNE0763060	निर्वाचक का नाम : रूकमा पति का नाम: किशन लाल गृह संख्या : 72 उम्र : 31 लिंग : महिला	फोटो उपलब्ध
406	SNE0389577	निर्वाचक का नाम : गोमी पति का नाम: रामेश्वर गृह संख्या : 74 उम्र : 62 लिंग : महिला	फोटो उपलब्ध	407	SNE0389569	निर्वाचक का नाम : सुरेश पति का नाम: रामेश्वर गृह संख्या : 74 उम्र : 42 लिंग : पुरुष	फोटो उपलब्ध	408	SNE0716449	निर्वाचक का नाम : आशा पति का नाम: सुरेश गृह संख्या : 74 उम्र : 35 लिंग : महिला	फोटो उपलब्ध
409	SNE0649475	निर्वाचक का नाम : कालू लाल पिता का नाम: रामेश्वर गृह संख्या : 74 उम्र : 33 लिंग : पुरुष	फोटो उपलब्ध	410	SNE0649483	निर्वाचक का नाम : जानी देवी पति का नाम: कालू गृह संख्या : 74 उम्र : 32 लिंग : महिला	फोटो उपलब्ध	411	SNE1338300	निर्वाचक का नाम : अन्ना माता का नाम: गोमी गृह संख्या : 74 उम्र : 25 लिंग : महिला	फोटो उपलब्ध
412	SNE0066779	निर्वाचक का नाम : देवालाल पिता का नाम: भैरूलाल गृह संख्या : 77 उम्र : 38 लिंग : पुरुष	फोटो उपलब्ध	413	SNE0372763	निर्वाचक का नाम : कान्ता पति का नाम: देवी लाल गृह संख्या : 77 उम्र : 35 लिंग : महिला	फोटो उपलब्ध	414	SNE0941047	निर्वाचक का नाम : सुगना पति का नाम: मुकेश गृह संख्या : 77 उम्र : 31 लिंग : महिला	फोटो उपलब्ध
415	SNE0876037	निर्वाचक का नाम : मुकेश पिता का नाम: भैरूलाल गृह संख्या : 77 उम्र : 30 लिंग : पुरुष	फोटो उपलब्ध	416	SNE1785963	निर्वाचक का नाम : पुजा बलाई पति का नाम: श्याम लाल बलाई गृह संख्या : 77 उम्र : 27 लिंग : महिला	फोटो उपलब्ध	417	SNE1277904	निर्वाचक का नाम : श्याम लाल पिता का नाम: भैरू गृह संख्या : 77 उम्र : 26 लिंग : पुरुष	फोटो उपलब्ध
418	SNE0488627	निर्वाचक का नाम : भैरू पिता का नाम: गोमा गृह संख्या : 78 उम्र : 64 लिंग : पुरुष	फोटो उपलब्ध	419	MBY1129295	निर्वाचक का नाम : नानी पति का नाम: भैरू गृह संख्या : 78 उम्र : 61 लिंग : महिला	फोटो उपलब्ध	420	SNE0649491	निर्वाचक का नाम : नारायण पिता का नाम: भैरू गृह संख्या : 78 उम्र : 32 लिंग : पुरुष	फोटो उपलब्ध

421	SNE0649509	निर्वाचक का नाम : मोहनी पति का नाम: नारायण गृह संख्या : 78 उम्र : 31 लिंग : महिला	फोटो उपलब्ध	422	MBY1334556	निर्वाचक का नाम : मांगी पति का नाम: काना गृह संख्या : 79 उम्र : 64 लिंग : महिला	फोटो उपलब्ध	423	SNE0430157	निर्वाचक का नाम : लक्ष्मण पिता का नाम: उदा गृह संख्या : 80 उम्र : 64 लिंग : पुरुष	फोटो उपलब्ध
424	RJ/20/151/531034	निर्वाचक का नाम : मुली पति का नाम: लक्ष्मण गृह संख्या : 80 उम्र : 62 लिंग : महिला	फोटो उपलब्ध	425	SNE0430165	निर्वाचक का नाम : डालु पिता का नाम: उदा गृह संख्या : 80 उम्र : 58 लिंग : पुरुष	फोटो उपलब्ध	426	SNE0372771	निर्वाचक का नाम : कैलाश पिता का नाम: लक्ष्मण गृह संख्या : 80 उम्र : 36 लिंग : पुरुष	फोटो उपलब्ध
427	SNE0483164	निर्वाचक का नाम : देवीलाल पिता का नाम: लक्ष्मण लाल गृह संख्या : 80 उम्र : 33 लिंग : पुरुष	फोटो उपलब्ध	428	SNE1005057	निर्वाचक का नाम : किशन लाल पिता का नाम: लक्ष्मण लाल गृह संख्या : 80 उम्र : 29 लिंग : पुरुष	फोटो उपलब्ध	429	SNE1471515	निर्वाचक का नाम : तुलसी पति का नाम: कैलाश गृह संख्या : 80 उम्र : 24 लिंग : महिला	फोटो उपलब्ध
430	SNE1568989	निर्वाचक का नाम : मुन्ना देवी पति का नाम: किशन लाल गृह संख्या : 80 उम्र : 24 लिंग : महिला	फोटो उपलब्ध	431	RJ/20/151/531275	निर्वाचक का नाम : चाँदी पति का नाम: लेहरू गृह संख्या : 81 उम्र : 86 लिंग : महिला	फोटो उपलब्ध	432	RJ/20/151/531297	निर्वाचक का नाम : नानु पति का नाम: माधु गृह संख्या : 81 उम्र : 79 लिंग : महिला	फोटो उपलब्ध
433	RJ/20/151/532083	निर्वाचक का नाम : डाली पति का नाम: उदा गृह संख्या : 81 उम्र : 69 लिंग : महिला	फोटो उपलब्ध	434	MBY2024487	निर्वाचक का नाम : चन्दी पति का नाम: उदा गृह संख्या : 81 उम्र : 66 लिंग : महिला	फोटो उपलब्ध	435	MBY1546043	निर्वाचक का नाम : मथरा पिता का नाम: लेहरू गृह संख्या : 81 उम्र : 64 लिंग : पुरुष	फोटो उपलब्ध
436	MBY2024446	निर्वाचक का नाम : कुसुमी पति का नाम: रामचन्द्र गृह संख्या : 81 उम्र : 58 लिंग : महिला	फोटो उपलब्ध	437	RJ/20/151/532147	निर्वाचक का नाम : राधाकिशन पिता का नाम: माधु गृह संख्या : 81 उम्र : 56 लिंग : पुरुष	फोटो उपलब्ध	438	RJ/20/151/532176	निर्वाचक का नाम : देऊ पति का नाम: राधाकिशन गृह संख्या : 81 उम्र : 54 लिंग : महिला	फोटो उपलब्ध
439	SNE1458678	निर्वाचक का नाम : रामचन्द्र पिता का नाम: माधु गृह संख्या : 81 उम्र : 54 लिंग : पुरुष	फोटो उपलब्ध	440	RJ/20/151/532053	निर्वाचक का नाम : रतन पिता का नाम: सोला गृह संख्या : 81 उम्र : 53 लिंग : पुरुष	फोटो उपलब्ध	441	MBY1583533	निर्वाचक का नाम : शांति पति का नाम: शंकर गृह संख्या : 81 उम्र : 49 लिंग : महिला	फोटो उपलब्ध
442	MBY1409325	निर्वाचक का नाम : नाराण पिता का नाम: उदा गृह संख्या : 81 उम्र : 44 लिंग : पुरुष	फोटो उपलब्ध	443	MBY1583475	निर्वाचक का नाम : नाथूलाल पिता का नाम: माधु गृह संख्या : 81 उम्र : 40 लिंग : पुरुष	फोटो उपलब्ध	444	SNE0904201	निर्वाचक का नाम : विमला पति का नाम: नारायण गृह संख्या : 81 उम्र : 40 लिंग : महिला	फोटो उपलब्ध
445	SNE0159830	निर्वाचक का नाम : सुरेश पिता का नाम: उदयराम गृह संख्या : 81 उम्र : 38 लिंग : पुरुष	फोटो उपलब्ध	446	SNE0066753	निर्वाचक का नाम : सुशीला पति का नाम: नाथूला ल गृह संख्या : 81 उम्र : 35 लिंग : महिला	फोटो उपलब्ध	447	SNE0649517	निर्वाचक का नाम : सीता पति का नाम: रतन गृह संख्या : 81 उम्र : 33 लिंग : महिला	फोटो उपलब्ध
448	SNE0716456	निर्वाचक का नाम : मंजू पति का नाम: सुरेश गृह संख्या : 81 उम्र : 32 लिंग : महिला	फोटो उपलब्ध	449	SNE1313261	निर्वाचक का नाम : मीना पिता का नाम: राधाकिशन गृह संख्या : 81 उम्र : 28 लिंग : महिला	फोटो उपलब्ध	450	SNE1268473	निर्वाचक का नाम : पप्पूराज पिता का नाम: रामचन्द्र गृह संख्या : 81 उम्र : 28 लिंग : पुरुष	फोटो उपलब्ध

451	SNE1471333	निर्वाचक का नाम : प्रभू लाल पिता का नाम: राधा किशन गृह संख्या : 81 उम्र : 24 लिंग : पुरुष	452	SNE1481100	निर्वाचक का नाम : मीरा पति का नाम: पप्पू राज सालवी गृह संख्या : 81 उम्र : 24 लिंग : महिला	453	SNE1778026	निर्वाचक का नाम : टीना सालवी पति का नाम: प्रभू लाल सालवी गृह संख्या : 81 उम्र : 22 लिंग : महिला
454	SNE1818400	निर्वाचक का नाम : नर्बदा सालवी पिता का नाम: रामचंद्र सालवी गृह संख्या : 81 उम्र : 20 लिंग : महिला	455	SNE0159822	निर्वाचक का नाम : नाथू पिता का नाम: रामा गृह संख्या : 82 उम्र : 76 लिंग : पुरुष	456	MBY2024461	निर्वाचक का नाम : चाँदी पति का नाम: नाथू गृह संख्या : 82 उम्र : 74 लिंग : महिला
457	RJ/20/151/532174	निर्वाचक का नाम : लेहरू पिता का नाम: उदा गृह संख्या : 82 उम्र : 66 लिंग : पुरुष	458	RJ/20/151/531280	निर्वाचक का नाम : रतन पिता का नाम: उदा गृह संख्या : 82 उम्र : 57 लिंग : पुरुष	459	SNE0763003	निर्वाचक का नाम : गीता पति का नाम: रतन गृह संख्या : 82 उम्र : 55 लिंग : महिला
460	SNE0066886	निर्वाचक का नाम : शंकर पिता का नाम: परधु गृह संख्या : 82 उम्र : 55 लिंग : पुरुष	461	RJ/20/151/531522	निर्वाचक का नाम : शंकर पिता का नाम: नाथू गृह संख्या : 82 उम्र : 52 लिंग : पुरुष	462	MBY2024222	निर्वाचक का नाम : शंकरदेवी पति का नाम: शंकरलाल गृह संख्या : 82 उम्र : 50 लिंग : महिला
463	RJ/20/151/532050	निर्वाचक का नाम : शंकर पति का नाम: शंकर गृह संख्या : 82 उम्र : 44 लिंग : महिला	464	MBY1334564	निर्वाचक का नाम : राजु पिता का नाम: गोपी गृह संख्या : 82 उम्र : 42 लिंग : पुरुष	465	SNE0716464	निर्वाचक का नाम : किशनलाल पिता का नाम: नाथू गृह संख्या : 82 उम्र : 35 लिंग : पुरुष
466	SNE0649525	निर्वाचक का नाम : मोहनी पति का नाम: किशनलाल गृह संख्या : 82 उम्र : 33 लिंग : महिला	467	SNE0716472	निर्वाचक का नाम : माया पति का नाम: राजूलाल गृह संख्या : 82 उम्र : 32 लिंग : महिला	468	SNE0941021	निर्वाचक का नाम : कालु लाल पिता का नाम: शंकर गृह संख्या : 82 उम्र : 29 लिंग : पुरुष
469	SNE1313139	निर्वाचक का नाम : लीला पति का नाम: कालुलाल गृह संख्या : 82 उम्र : 27 लिंग : महिला	470	SNE1288802	निर्वाचक का नाम : हेमा पिता का नाम: रतन गृह संख्या : 82 उम्र : 26 लिंग : महिला	471	SNE1277698	निर्वाचक का नाम : बंटी पिता का नाम: रतन लाल गृह संख्या : 82 उम्र : 26 लिंग : पुरुष
472	SNE1408244	निर्वाचक का नाम : गोपाल पिता का नाम: शंकर गृह संख्या : 82 उम्र : 25 लिंग : पुरुष	473	SNE1481126	निर्वाचक का नाम : लक्ष्मी पति का नाम: बंटी गृह संख्या : 82 उम्र : 24 लिंग : महिला	474	SNE1471283	निर्वाचक का नाम : टीना पिता का नाम: रतन लाल गृह संख्या : 82 उम्र : 24 लिंग : महिला
475	SNE1552207	निर्वाचक का नाम : महिमा पिता का नाम: शंकर लाल गृह संख्या : 82 उम्र : 23 लिंग : महिला	476	MBY2024248	निर्वाचक का नाम : चन्द्री पति का नाम: नन्दा गृह संख्या : 83 उम्र : 76 लिंग : महिला	477	MBY1435825	निर्वाचक का नाम : देऊ पति का नाम: रतन गृह संख्या : 83 उम्र : 42 लिंग : महिला
478	MBY1409333	निर्वाचक का नाम : नाराण पिता का नाम: गणेश गृह संख्या : 83 उम्र : 42 लिंग : पुरुष	479	MBY1334580	निर्वाचक का नाम : रतन पिता का नाम: नन्दा गृह संख्या : 83 उम्र : 42 लिंग : पुरुष	480	SNE0160028	निर्वाचक का नाम : भैरू पिता का नाम: नन्दा गृह संख्या : 83 उम्र : 36 लिंग : पुरुष

481 निर्वाचक का नाम : प्रेम पति का नाम: भैरू लाल गृह संख्या : 83 उम्र : 34 लिंग : महिला	SNE0483198 फोटो उपलब्ध	482 निर्वाचक का नाम : शोभा लाल पिता का नाम: नन्दराम गृह संख्या : 83 उम्र : 33 लिंग : पुरुष	SNE0372789 फोटो उपलब्ध	483 निर्वाचक का नाम : बालु लाल पिता का नाम: गणेश गृह संख्या : 83 उम्र : 33 लिंग : पुरुष	SNE0483172 फोटो उपलब्ध
484 निर्वाचक का नाम : रतनी पति का नाम: शोभालाल गृह संख्या : 83 उम्र : 32 लिंग : महिला	SNE0483206 फोटो उपलब्ध	485 निर्वाचक का नाम : रेखा पति का नाम: बाबुलाल गृह संख्या : 83 उम्र : 30 लिंग : महिला	SNE0876045 फोटो उपलब्ध	486 निर्वाचक का नाम : कमला बलाई पति का नाम: नारायण बलाई गृह संख्या : 83 उम्र : 30 लिंग : महिला	SNE1755107 फोटो उपलब्ध
487 निर्वाचक का नाम : डाली पति का नाम: बालु गृह संख्या : 84 उम्र : 71 लिंग : महिला	RJ/20/151/532049 फोटो उपलब्ध	488 निर्वाचक का नाम : नारायण पति का नाम: बालु गृह संख्या : 84 उम्र : 32 लिंग : पुरुष	SNE0483214 फोटो उपलब्ध	489 निर्वाचक का नाम : राधा पति का नाम: नारायण गृह संख्या : 84 उम्र : 29 लिंग : महिला	SNE1338284 फोटो उपलब्ध
490 निर्वाचक का नाम : छोटी माता का नाम: डाली गृह संख्या : 84 उम्र : 25 लिंग : महिला	SNE1351113 फोटो उपलब्ध	491 निर्वाचक का नाम : कमली पति का नाम: सोहन गृह संख्या : 85 उम्र : 66 लिंग : महिला	RJ/20/151/532149 फोटो उपलब्ध	492 निर्वाचक का नाम : दिनेश पति का नाम: सोहन गृह संख्या : 85 उम्र : 34 लिंग : पुरुष	SNE0372797 फोटो उपलब्ध
493 निर्वाचक का नाम : गोपी पिता का नाम: छगना गृह संख्या : 86 उम्र : 68 लिंग : पुरुष	RJ/20/151/531211 फोटो उपलब्ध	494 निर्वाचक का नाम : बरजी पति का नाम: गोपी गृह संख्या : 86 उम्र : 66 लिंग : महिला	RJ/20/151/531305 फोटो उपलब्ध	495 निर्वाचक का नाम : राम लाल पिता का नाम: नारायण गृह संख्या : 86 उम्र : 28 लिंग : पुरुष	SNE1408210 फोटो उपलब्ध
496 निर्वाचक का नाम : सोहन पिता का नाम: छगना गृह संख्या : 87 उम्र : 71 लिंग : पुरुष	RJ/20/151/531152 फोटो उपलब्ध	497 निर्वाचक का नाम : कन्वनी पति का नाम: मूला गृह संख्या : 87 उम्र : 61 लिंग : महिला	RJ/20/151/531319 फोटो उपलब्ध	498 निर्वाचक का नाम : पारसी पति का नाम: रतन गृह संख्या : 87 उम्र : 33 लिंग : महिला	SNE1268671 फोटो उपलब्ध
499 निर्वाचक का नाम : रघुलाल पिता का नाम: मूला गृह संख्या : 87 उम्र : 31 लिंग : पुरुष	SNE0716480 फोटो उपलब्ध	500 निर्वाचक का नाम : जानी पति का नाम: रघु गृह संख्या : 87 उम्र : 28 लिंग : महिला	SNE1520162 फोटो उपलब्ध	501 निर्वाचक का नाम : रतनलाल पिता का नाम: मूला गृह संख्या : 88 उम्र : 38 लिंग : पुरुष	SNE0067017 फोटो उपलब्ध
502 निर्वाचक का नाम : मांगी पति का नाम: मांगु गृह संख्या : 89 उम्र : 81 लिंग : महिला	SNE0389643 फोटो उपलब्ध	503 निर्वाचक का नाम : शंकर पिता का नाम: मांगु गृह संख्या : 89 उम्र : 64 लिंग : पुरुष	RJ/20/151/531220 फोटो उपलब्ध	504 निर्वाचक का नाम : राधाकिशन पिता का नाम: मांगु गृह संख्या : 89 उम्र : 52 लिंग : पुरुष	RJ/20/151/531219 फोटो उपलब्ध
505 निर्वाचक का नाम : हीरूदेवी पिता का नाम: राधाकिशन गृह संख्या : 89 उम्र : 48 लिंग : महिला	MBY1334622 फोटो उपलब्ध	506 निर्वाचक का नाम : पारसी पति का नाम: शंकर गृह संख्या : 89 उम्र : 45 लिंग : महिला	SNE1196377 फोटो उपलब्ध	507 निर्वाचक का नाम : देवबक्ष पिता का नाम: मांगु गृह संख्या : 89 उम्र : 43 लिंग : पुरुष	MBY1334630 फोटो उपलब्ध
508 निर्वाचक का नाम : गणी पति का नाम: देवबक्ष गृह संख्या : 89 उम्र : 42 लिंग : महिला	MBY1435833 फोटो उपलब्ध	509 निर्वाचक का नाम : माया देवी बलाई पति का नाम: देवबक्ष बलाई गृह संख्या : 89 उम्र : 34 लिंग : महिला	SNE1745736 फोटो उपलब्ध	510 निर्वाचक का नाम : सत्यनारायण पिता का नाम: राधाकिशन गृह संख्या : 89 उम्र : 26 लिंग : पुरुष	SNE1277771 फोटो उपलब्ध

511	SNE1471556	निर्वाचक का नाम : श्रवण पिता का नाम: राधा किशन गृह संख्या : 89 उम्र : 24 लिंग : पुरुष	फोटो उपलब्ध	512	SNE1655836	निर्वाचक का नाम : टीना पति का नाम: श्रवण गृह संख्या : 89 उम्र : 24 लिंग : महिला	फोटो उपलब्ध	513	SNE1826775	निर्वाचक का नाम : रेखा बलाई पिता का नाम: देवबक्ष बलाई गृह संख्या : 89 उम्र : 20 लिंग : महिला	फोटो उपलब्ध
514	SNE0066654	निर्वाचक का नाम : उदी पति का नाम: देवी गृह संख्या : 90 उम्र : 75 लिंग : महिला	फोटो उपलब्ध	515	MBY2024354	निर्वाचक का नाम : नंदा पिता का नाम: बंशी गृह संख्या : 90 उम्र : 65 लिंग : पुरुष	फोटो उपलब्ध	516	RJ/20/151/531303	निर्वाचक का नाम : रतनी पति का नाम: नंदा गृह संख्या : 90 उम्र : 63 लिंग : महिला	फोटो उपलब्ध
517	MBY2024370	निर्वाचक का नाम : मोती पिता का नाम: मांगु गृह संख्या : 90 उम्र : 61 लिंग : पुरुष	फोटो उपलब्ध	518	MBY2024396	निर्वाचक का नाम : बाली पति का नाम: मोती गृह संख्या : 90 उम्र : 56 लिंग : महिला	फोटो उपलब्ध	519	SNE1540806	निर्वाचक का नाम : जमना पति का नाम: नारायण गृह संख्या : 90 उम्र : 35 लिंग : महिला	फोटो उपलब्ध
520	SNE0716506	निर्वाचक का नाम : दिनेश पिता का नाम: नाथू गृह संख्या : 90 उम्र : 32 लिंग : पुरुष	फोटो उपलब्ध	521	SNE0716514	निर्वाचक का नाम : सोनिया पति का नाम: दिनेश गृह संख्या : 90 उम्र : 32 लिंग : महिला	फोटो उपलब्ध	522	SNE1196385	निर्वाचक का नाम : रतन लाल माता का नाम: उदी गृह संख्या : 90 उम्र : 29 लिंग : पुरुष	फोटो उपलब्ध
523	SNE1278290	निर्वाचक का नाम : राधेश्याम पिता का नाम: मोती गृह संख्या : 90 उम्र : 26 लिंग : पुरुष	फोटो उपलब्ध	524	SNE1755099	निर्वाचक का नाम : लताशा सालवी पति का नाम: राधेश्याम सालवी गृह संख्या : 90 उम्र : 23 लिंग : महिला	फोटो उपलब्ध	525	MBY1183383	निर्वाचक का नाम : प्रेमी पति का नाम: रामनाथ गृह संख्या : 91 उम्र : 71 लिंग : महिला	फोटो उपलब्ध
526	RJ/20/151/532067	निर्वाचक का नाम : प्यारी पति का नाम: डालु गृह संख्या : 91 उम्र : 68 लिंग : महिला	फोटो उपलब्ध	527	SNE0876052	निर्वाचक का नाम : भैरूलाल पिता का नाम: रामनाथ गृह संख्या : 91 उम्र : 30 लिंग : पुरुष	फोटो उपलब्ध	528	SNE1408434	निर्वाचक का नाम : डोटीया माता का नाम: प्यारी देवी गृह संख्या : 91 उम्र : 27 लिंग : महिला	फोटो उपलब्ध
529	SNE1469469	निर्वाचक का नाम : नारायण लाल पिता का नाम: डालु गृह संख्या : 91 उम्र : 24 लिंग : पुरुष	फोटो उपलब्ध	530	RJ/20/151/531370	निर्वाचक का नाम : सोहनी पति का नाम: माधु गृह संख्या : 92 उम्र : 70 लिंग : महिला	फोटो उपलब्ध	531	RJ/20/151/531271	निर्वाचक का नाम : मांगु पिता का नाम: झुमा गृह संख्या : 93 उम्र : 62 लिंग : पुरुष	फोटो उपलब्ध
532	MBY2024453	निर्वाचक का नाम : कमली पिता का नाम: मांगु गृह संख्या : 93 उम्र : 52 लिंग : महिला	फोटो उपलब्ध	533	SNE1501493	निर्वाचक का नाम : सांवरी पति का नाम: भेरू लाल गृह संख्या : 93 उम्र : 29 लिंग : महिला	फोटो उपलब्ध	534	SNE1112648	निर्वाचक का नाम : भैरू लाल पिता का नाम: मांगु गृह संख्या : 93 उम्र : 27 लिंग : पुरुष	फोटो उपलब्ध
535	RJ/20/151/531014	निर्वाचक का नाम : चाँदी पति का नाम: लादु गृह संख्या : 94 उम्र : 68 लिंग : महिला	फोटो उपलब्ध	536	MBY2024339	निर्वाचक का नाम : लादु पिता का नाम: नगजी गृह संख्या : 95 उम्र : 71 लिंग : पुरुष	फोटो उपलब्ध	537	RJ/20/151/531277	निर्वाचक का नाम : जमनी पति का नाम: उदा गृह संख्या : 95 उम्र : 68 लिंग : महिला	फोटो उपलब्ध
538	SNE1313154	निर्वाचक का नाम : दयाराम पिता का नाम: प्यारा गृह संख्या : 95 उम्र : 48 लिंग : पुरुष	फोटो उपलब्ध	539	MBY1435841	निर्वाचक का नाम : भागूनी पति का नाम: नाराण गृह संख्या : 95 उम्र : 42 लिंग : महिला	फोटो उपलब्ध	540	MBY2024230	निर्वाचक का नाम : पन्ना पति का नाम: श्याम गृह संख्या : 95 उम्र : 42 लिंग : महिला	फोटो उपलब्ध

541	SNE1313147	निर्वाचक का नाम : राधा पति का नाम: दयाराम गृह संख्या : 95 उम्र : 38 लिंग : महिला	फोटो उपलब्ध	542	SNE0876060	निर्वाचक का नाम : रतन पिता का नाम: लादू गृह संख्या : 95 उम्र : 30 लिंग : पुरुष	फोटो उपलब्ध	543	SNE0876078	निर्वाचक का नाम : सीता पति का नाम: रतन गृह संख्या : 95 उम्र : 30 लिंग : महिला	फोटो उपलब्ध
544	SNE1826536	निर्वाचक का नाम : गंगा बलाई पिता का नाम: नारायण लाल बलाई गृह संख्या : 95 उम्र : 20 लिंग : महिला	फोटो उपलब्ध	545	MBY1464627	निर्वाचक का नाम : हजारी पिता का नाम: दोला गृह संख्या : 96 उम्र : 76 लिंग : पुरुष	फोटो उपलब्ध	546	RJ/20/151/531276	निर्वाचक का नाम : केसी पति का नाम: खेमा गृह संख्या : 96 उम्र : 72 लिंग : महिला	फोटो उपलब्ध
547	RJ/20/151/531213	निर्वाचक का नाम : रायमल पिता का नाम: दोला गृह संख्या : 96 उम्र : 66 लिंग : पुरुष	फोटो उपलब्ध	548	RJ/20/151/531036	निर्वाचक का नाम : शंकर पिता का नाम: हजारी गृह संख्या : 96 उम्र : 54 लिंग : पुरुष	फोटो उपलब्ध	549	RJ/20/151/531015	निर्वाचक का नाम : नन्दु पति का नाम: शंकर गृह संख्या : 96 उम्र : 52 लिंग : महिला	फोटो उपलब्ध
550	MBY1464635	निर्वाचक का नाम : हीरालाल पिता का नाम: हजारीलाल गृह संख्या : 96 उम्र : 48 लिंग : पुरुष	फोटो उपलब्ध	551	SNE1313170	निर्वाचक का नाम : सजना पति का नाम: केसी गृह संख्या : 96 उम्र : 26 लिंग : महिला	फोटो उपलब्ध	552	SNE1277763	निर्वाचक का नाम : भेरू लाल पिता का नाम: खेमा गृह संख्या : 96 उम्र : 26 लिंग : पुरुष	फोटो उपलब्ध
553	SNE1196476	निर्वाचक का नाम : पूरण मल बलाई पिता का नाम: शंकर लाल बलाई गृह संख्या : 96 उम्र : 26 लिंग : पुरुष	फोटो उपलब्ध	554	SNE1351055	निर्वाचक का नाम : नारायण लाल पिता का नाम: रायमल गृह संख्या : 96 उम्र : 25 लिंग : पुरुष	फोटो उपलब्ध	555	SNE1471440	निर्वाचक का नाम : चंदा सालवी पति का नाम: पूरण मल बलाई गृह संख्या : 96 उम्र : 25 लिंग : महिला	फोटो उपलब्ध
556	RJ/20/151/532089	निर्वाचक का नाम : रतनी पति का नाम: रायमल गृह संख्या : 97 उम्र : 59 लिंग : महिला	फोटो उपलब्ध	557	RJ/20/151/531162	निर्वाचक का नाम : कालु पिता का नाम: खुमा गृह संख्या : 98 उम्र : 81 लिंग : पुरुष	फोटो उपलब्ध	558	SNE0389668	निर्वाचक का नाम : बगती पति का नाम: कालु गृह संख्या : 98 उम्र : 79 लिंग : महिला	फोटो उपलब्ध
559	RJ/20/151/531165	निर्वाचक का नाम : शंकर पिता का नाम: कालु गृह संख्या : 98 उम्र : 61 लिंग : पुरुष	फोटो उपलब्ध	560	SNE0389676	निर्वाचक का नाम : मेताबी पति का नाम: शंकर गृह संख्या : 98 उम्र : 59 लिंग : महिला	फोटो उपलब्ध	561	SNE0649558	निर्वाचक का नाम : नारायण पिता का नाम: कालू गृह संख्या : 98 उम्र : 34 लिंग : पुरुष	फोटो उपलब्ध
562	SNE0649566	निर्वाचक का नाम : नारायणी पति का नाम: नारायण गृह संख्या : 98 उम्र : 32 लिंग : महिला	फोटो उपलब्ध	563	SNE1471416	निर्वाचक का नाम : रतन लाल पिता का नाम: शंकर लाल गृह संख्या : 98 उम्र : 24 लिंग : पुरुष	फोटो उपलब्ध	564	SNE0067090	निर्वाचक का नाम : भैरू पिता का नाम: मांगु गृह संख्या : 99 उम्र : 61 लिंग : पुरुष	फोटो उपलब्ध
565	RJ/20/151/532105	निर्वाचक का नाम : देऊ पति का नाम: भैरू गृह संख्या : 99 उम्र : 58 लिंग : महिला	फोटो उपलब्ध	566	SNE0159434	निर्वाचक का नाम : रामपाल पिता का नाम: भैरू लाल गृह संख्या : 99 उम्र : 36 लिंग : पुरुष	फोटो उपलब्ध	567	SNE0271882	निर्वाचक का नाम : प्रेमी पति का नाम: रामपाल गृह संख्या : 99 उम्र : 35 लिंग : महिला	फोटो उपलब्ध
568	SNE0372805	निर्वाचक का नाम : गोपीलाल पिता का नाम: भेरू गृह संख्या : 99 उम्र : 34 लिंग : पुरुष	फोटो उपलब्ध	569	SNE0372813	निर्वाचक का नाम : कंकू पति का नाम: गोपीलाल गृह संख्या : 99 उम्र : 33 लिंग : महिला	फोटो उपलब्ध	570	SNE0876094	निर्वाचक का नाम : रतनी पति का नाम: किशन गृह संख्या : 99 उम्र : 32 लिंग : महिला	फोटो उपलब्ध

571	SNE0876086	निर्वाचक का नाम : किशनलाल पिता का नाम: भैरूलाल गृह संख्या : 99 उम्र : 30 लिंग : पुरुष	फोटो उपलब्ध	572	SNE0977777	निर्वाचक का नाम : कैलाश चन्द्र पिता का नाम: भैरूलाल गृह संख्या : 99 उम्र : 29 लिंग : पुरुष	फोटो उपलब्ध	573	SNE0493965	निर्वाचक का नाम : रतनलाल पिता का नाम: प्यारा गृह संख्या : 100 उम्र : 36 लिंग : पुरुष	फोटो उपलब्ध
574	SNE1514256	निर्वाचक का नाम : बसंती पति का नाम: रतन लाल गृह संख्या : 100 उम्र : 30 लिंग : महिला	फोटो उपलब्ध	575	RJ/20/151/531245	निर्वाचक का नाम : भूरा पिता का नाम: जेता गृह संख्या : 101 उम्र : 81 लिंग : पुरुष	फोटो उपलब्ध	576	MBY1409341	निर्वाचक का नाम : काली पति का नाम: भूरा गृह संख्या : 101 उम्र : 76 लिंग : महिला	फोटो उपलब्ध
577	SNE0763078	निर्वाचक का नाम : मुकेश पिता का नाम: भूरा गृह संख्या : 101 उम्र : 33 लिंग : पुरुष	फोटो उपलब्ध	578	SNE0763086	निर्वाचक का नाम : ममता देवी पति का नाम: मुकेश गृह संख्या : 101 उम्र : 31 लिंग : महिला	फोटो उपलब्ध	579	RJ/20/151/531225	निर्वाचक का नाम : मांगु पिता का नाम: हीरा गृह संख्या : 102 उम्र : 66 लिंग : पुरुष	फोटो उपलब्ध
580	RJ/20/151/531186	निर्वाचक का नाम : रतनी पति का नाम: मांगु गृह संख्या : 102 उम्र : 64 लिंग : महिला	फोटो उपलब्ध	581	SNE0876102	निर्वाचक का नाम : सीमा पति का नाम: मांगु गृह संख्या : 102 उम्र : 58 लिंग : महिला	फोटो उपलब्ध	582	SNE0493973	निर्वाचक का नाम : राजूलाल पिता का नाम: मांगु गृह संख्या : 102 उम्र : 34 लिंग : पुरुष	फोटो उपलब्ध
583	SNE1313196	निर्वाचक का नाम : काली पति का नाम: राजूलाल गृह संख्या : 102 उम्र : 31 लिंग : महिला	फोटो उपलब्ध	584	SNE1469410	निर्वाचक का नाम : प्रकाश पिता का नाम: मांगी लाल गृह संख्या : 102 उम्र : 24 लिंग : पुरुष	फोटो उपलब्ध	585	RJ/20/151/531185	निर्वाचक का नाम : कमली पति का नाम: नाथु गृह संख्या : 103 उम्र : 59 लिंग : महिला	फोटो उपलब्ध
586	SNE1619295	निर्वाचक का नाम : मुकेश माता का नाम: कमली गृह संख्या : 103 उम्र : 22 लिंग : पुरुष	फोटो उपलब्ध	587	MBY1334713	निर्वाचक का नाम : चम्पा पति का नाम: सीता राम गृह संख्या : 104 उम्र : 49 लिंग : महिला	फोटो उपलब्ध	588	SNE0876110	निर्वाचक का नाम : राकेश पिता का नाम: सीताराम गृह संख्या : 104 उम्र : 30 लिंग : पुरुष	फोटो उपलब्ध
589	SNE1313162	निर्वाचक का नाम : रोशन पिता का नाम: सीताराम गृह संख्या : 104 उम्र : 26 लिंग : पुरुष	फोटो उपलब्ध	590	SNE1435148	निर्वाचक का नाम : मंजू पति का नाम: रोशन लाल गृह संख्या : 104 उम्र : 25 लिंग : महिला	फोटो उपलब्ध	591	SNE0066266	निर्वाचक का नाम : नाथू पिता का नाम: पेमा गृह संख्या : 105 उम्र : 66 लिंग : पुरुष	फोटो उपलब्ध
592	SNE0592725	निर्वाचक का नाम : रामलाल पिता का नाम: नाथू गृह संख्या : 105 उम्र : 38 लिंग : पुरुष	फोटो उपलब्ध	593	SNE1745751	निर्वाचक का नाम : सुगना भील पति का नाम: राम लाल भील गृह संख्या : 105 उम्र : 37 लिंग : महिला	फोटो उपलब्ध	594	SNE0876128	निर्वाचक का नाम : देवालाल पिता का नाम: नाथु गृह संख्या : 105 उम्र : 35 लिंग : पुरुष	फोटो उपलब्ध
595	SNE0592733	निर्वाचक का नाम : सीता पति का नाम: रामलाल गृह संख्या : 105 उम्र : 34 लिंग : महिला	फोटो उपलब्ध	596	SNE0649582	निर्वाचक का नाम : मांगी लाल पिता का नाम: गेरू गृह संख्या : 105 उम्र : 32 लिंग : पुरुष	फोटो उपलब्ध	597	SNE0876136	निर्वाचक का नाम : आशा पति का नाम: देवालाल गृह संख्या : 105 उम्र : 32 लिंग : महिला	फोटो उपलब्ध
598	SNE0649590	निर्वाचक का नाम : नारायणी पति का नाम: मांगीलाल गृह संख्या : 105 उम्र : 31 लिंग : महिला	फोटो उपलब्ध	599	SNE0977785	निर्वाचक का नाम : लक्ष्मण पिता का नाम: नाथू गृह संख्या : 105 उम्र : 29 लिंग : पुरुष	फोटो उपलब्ध	600	SNE0977793	निर्वाचक का नाम : रामकन्या पति का नाम: लक्ष्मण गृह संख्या : 105 उम्र : 28 लिंग : महिला	फोटो उपलब्ध

601	SNE1351097	निर्वाचक का नाम : कांता पति का नाम: मीतू गृह संख्या : 105 उम्र : 25 लिंग : महिला	602	MBY1334705	निर्वाचक का नाम : किसना पिता का नाम: लादु गृह संख्या : 106 उम्र : 66 लिंग : पुरुष	603	SNE0066738	निर्वाचक का नाम : झमकु पति का नाम: किसना गृह संख्या : 106 उम्र : 64 लिंग : महिला
604	SNE1351071	निर्वाचक का नाम : भेरू पिता का नाम: किसन गृह संख्या : 106 उम्र : 25 लिंग : पुरुष	605	SNE1481092	निर्वाचक का नाम : समता पति का नाम: भेरूलाल गृह संख्या : 106 उम्र : 25 लिंग : महिला	606	RJ/20/151/531359	निर्वाचक का नाम : बालु पिता का नाम: लादु गृह संख्या : 107 उम्र : 71 लिंग : पुरुष
607	SNE0067280	निर्वाचक का नाम : कोयली पति का नाम: बालु गृह संख्या : 107 उम्र : 68 लिंग : महिला	608	SNE0066944	निर्वाचक का नाम : चाँदी पति का नाम: उदा गृह संख्या : 108 उम्र : 76 लिंग : महिला	609	SNE0389700	निर्वाचक का नाम : नानू पिता का नाम: उदा गृह संख्या : 108 उम्र : 47 लिंग : पुरुष
610	SNE0389718	निर्वाचक का नाम : रूकमा पति का नाम: नानू गृह संख्या : 108 उम्र : 44 लिंग : महिला	611	MBY1583558	निर्वाचक का नाम : मगनी पति का नाम: दोला गृह संख्या : 110 उम्र : 84 लिंग : महिला	612	SNE0066217	निर्वाचक का नाम : मांगी पति का नाम: हरजी गृह संख्या : 110 उम्र : 69 लिंग : महिला
613	SNE0679514	निर्वाचक का नाम : नानू पति का नाम: गोपी गृह संख्या : 110 उम्र : 67 लिंग : महिला	614	SNE1501519	निर्वाचक का नाम : नानू पिता का नाम: हरलाल गृह संख्या : 110 उम्र : 55 लिंग : पुरुष	615	MBY1583541	निर्वाचक का नाम : लादू पिता का नाम: दोला गृह संख्या : 110 उम्र : 49 लिंग : पुरुष
616	SNE1501535	निर्वाचक का नाम : टम्पु पति का नाम: नानू गृह संख्या : 110 उम्र : 47 लिंग : महिला	617	MBY1583608	निर्वाचक का नाम : काना पिता का नाम: हरजी गृह संख्या : 110 उम्र : 46 लिंग : पुरुष	618	MBY1583566	निर्वाचक का नाम : लाली कालबेलिया पति का नाम: लादू गृह संख्या : 110 उम्र : 46 लिंग : महिला
619	SNE1764786	निर्वाचक का नाम : मांगू कालबेलिया पिता का नाम: हंजा कालबेलिया गृह संख्या : 110 उम्र : 45 लिंग : पुरुष	620	MBY1583616	निर्वाचक का नाम : लहरी पति का नाम: काना गृह संख्या : 110 उम्र : 44 लिंग : महिला	621	SNE1764851	निर्वाचक का नाम : काली कालबेलिया पति का नाम: मांगू कालबेलिया गृह संख्या : 110 उम्र : 43 लिंग : महिला
622	SNE0649608	निर्वाचक का नाम : मोहनलाल पिता का नाम: हरजी गृह संख्या : 110 उम्र : 35 लिंग : पुरुष	623	SNE0876144	निर्वाचक का नाम : मेवालाल पिता का नाम: गोपीलाल गृह संख्या : 110 उम्र : 35 लिंग : पुरुष	624	SNE0649616	निर्वाचक का नाम : मांगी पति का नाम: मोहन लाल गृह संख्या : 110 उम्र : 34 लिंग : महिला
625	SNE0649624	निर्वाचक का नाम : डालू पिता का नाम: हरजी गृह संख्या : 110 उम्र : 33 लिंग : पुरुष	626	SNE1313352	निर्वाचक का नाम : राजी पति का नाम: डलु गृह संख्या : 110 उम्र : 33 लिंग : महिला	627	SNE0649632	निर्वाचक का नाम : भगवान पिता का नाम: हरजी गृह संख्या : 110 उम्र : 32 लिंग : पुरुष
628	SNE1196443	निर्वाचक का नाम : काली पति का नाम: देवा गृह संख्या : 110 उम्र : 32 लिंग : महिला	629	SNE1755131	निर्वाचक का नाम : जमनी कालबेलिया पति का नाम: भगवान कालबेलिया गृह संख्या : 110 उम्र : 32 लिंग : महिला	630	SNE1196419	निर्वाचक का नाम : देवा पिता का नाम: गेरु गृह संख्या : 110 उम्र : 31 लिंग : पुरुष

विधान सभा क्षेत्र की संख्या व नाम : 179-सहाडा  
अनुभाग की संख्या व नाम : 1-मुख्य ग्राम,रामपुरिया

631	SNE0876151	निर्वाचक का नाम : शंकरलाल पिता का नाम: गोपीलाल गृह संख्या : 110 उम्र : 30 लिंग : पुरुष	फोटो उपलब्ध	632	SNE1196468	निर्वाचक का नाम : विमला पति का नाम: कैलाश गृह संख्या : 110 उम्र : 29 लिंग : महिला	फोटो उपलब्ध	633	SNE1196401	निर्वाचक का नाम : बसंती पति का नाम: राकेश गृह संख्या : 110 उम्र : 28 लिंग : महिला	फोटो उपलब्ध
634	SNE1196435	निर्वाचक का नाम : नानु पिता का नाम: सीता राम गृह संख्या : 110 उम्र : 27 लिंग : महिला	फोटो उपलब्ध	635	SNE1196393	निर्वाचक का नाम : मिटू पिता का नाम: नाथु गृह संख्या : 110 उम्र : 27 लिंग : पुरुष	फोटो उपलब्ध	636	SNE1481175	निर्वाचक का नाम : शंभू पिता का नाम: नानू लाल गृह संख्या : 110 उम्र : 25 लिंग : पुरुष	फोटो उपलब्ध
637	SNE1481183	निर्वाचक का नाम : राजू देवी पति का नाम: शंभू लाल गृह संख्या : 110 उम्र : 24 लिंग : महिला	फोटो उपलब्ध	638	SNE1471184	निर्वाचक का नाम : राधेश्याम पिता का नाम: काना गृह संख्या : 110 उम्र : 24 लिंग : पुरुष	फोटो उपलब्ध	639	SNE1471259	निर्वाचक का नाम : प्रेम देवी पति का नाम: राधेश्याम गृह संख्या : 110 उम्र : 24 लिंग : महिला	फोटो उपलब्ध
640	SNE1901842	निर्वाचक का नाम : मंजू खारोल पति का नाम: देवा लाल गृह संख्या : रामपुरिया उम्र : 23 लिंग : महिला	फोटो उपलब्ध								

विधान सभा क्षेत्र की संख्या व नाम : 179-सहाडा  
घटक I - परिवर्धन सूची 1 (16-12-2025 से 21-02-2026 तक)

641	1	SNE1920578	निर्वाचक का नाम : दिलखुश गुर्जर पिता का नाम: मंगी लाल गुर्जर गृह संख्या : 57 उम्र : 19 लिंग : पुरुष	फोटो उपलब्ध	642	1	SNE1920685	निर्वाचक का नाम : प्रकाश भील पिता का नाम: शंकर लाल भील गृह संख्या : 98 उम्र : 18 लिंग : पुरुष	फोटो उपलब्ध	643	1	SNE1920743	निर्वाचक का नाम : राम लाल खारोल पिता का नाम: कैलाश खारोल गृह संख्या : 40 उम्र : 18 लिंग : पुरुष	फोटो उपलब्ध
644	1	SNE1920826	निर्वाचक का नाम : प्रकाश भील पिता का नाम: रामपाल भील गृह संख्या : 99 उम्र : 19 लिंग : पुरुष	फोटो उपलब्ध	645	1	SNE1929710	निर्वाचक का नाम : गिरवर सिंह चौहान पिता का नाम: सत्यनारायण दरोगा गृह संख्या : 06 उम्र : 18 लिंग : पुरुष	फोटो उपलब्ध	646	1	SNE1929785	निर्वाचक का नाम : सुगना गुर्जर पिता का नाम: नारायण लाल गुर्जर गृह संख्या : 52 उम्र : 18 लिंग : महिला	फोटो उपलब्ध
647	1	SNE1935980	निर्वाचक का नाम : मोहिनी गुर्जर पति का नाम: नारायण लाल गुर्जर गृह संख्या : 26 उम्र : 37 लिंग : महिला	फोटो उपलब्ध	648	1	SNE1936061	निर्वाचक का नाम : भावना सेन पति का नाम: रामदेव सेन गृह संख्या : 37 उम्र : 20 लिंग : महिला	फोटो उपलब्ध	649	1	SNE1936178	निर्वाचक का नाम : पूजा सेन पिता का नाम: रतन लाल सेन गृह संख्या : 38 उम्र : 32 लिंग : महिला	फोटो उपलब्ध
650	1	SNE1936228	निर्वाचक का नाम : रानी बलाई पति का नाम: गोपाल बलाई गृह संख्या : 82 उम्र : 23 लिंग : महिला	फोटो उपलब्ध	651	1	SNE1939479	निर्वाचक का नाम : रुकमा बलाई पिता का नाम: राय मल बलाई गृह संख्या : 97 उम्र : 28 लिंग : महिला	फोटो उपलब्ध	652	1	SNE1949601	निर्वाचक का नाम : आशाराम गुर्जर पिता का नाम: भवर लाल गुर्जर गृह संख्या : 45 उम्र : 19 लिंग : पुरुष	फोटो उपलब्ध
653	1	SNE1949825	निर्वाचक का नाम : रोशन लाल गुर्जर पिता का नाम: किशन लाल गुर्जर गृह संख्या : 60 उम्र : 18 लिंग : पुरुष	फोटो उपलब्ध										

निर्वाचकों का विवरण :							
A) मतदाताओं की संख्या :							
		नामावली का प्रकार	निर्वाचक नामावली की पहचान :	मतदाताओं की संख्या :			
				पुरुष	महिला	तृतीय लिंग	कुल
I	मूल	मूल नामावली	समस्त पूरकों को समेकित करते हुए विशेष गहन पुनरीक्षण 2026 की मूल नामावली	298	342	0	640
II	घटक I - परिवर्धन सूची	पूरक 1	विशेष गहन पुनरीक्षण - 2026	7	6	0	13
III	घटक II - विलोपन सूची	पूरक 1	विशेष गहन पुनरीक्षण - 2026	0	0	0	0
IV	लिंग में संशोधन के कारण अंतर			0	0	0	0
पुनरीक्षण के बाद इस नामावली में शुद्ध निर्वाचक (I+II-III+IV)				305	348	0	653
B) संशोधनों की संख्या :							
नामावली का प्रकार		निर्वाचक नामावली की पहचान :		संशोधनों की संख्या :			
पूरक 1		विशेष गहन पुनरीक्षण - 2026		2			

निर्वाचक रजिस्ट्रीकरण अधिकारी द्वारा जारी

E2-मृत्यु, S2-स्थानांतरित, R2-दोहरी प्रविष्टि, M2-लापता, Q2-अहर्ता नहीं