

निर्वाचक नामावली 2026 S20 राजस्थान

विधान सभा क्षेत्र की संख्या , नाम व आरक्षण स्थिति : 179 - सहाडा (सामान्य)		भाग संख्या : : 263															
संसदीय निर्वाचन क्षेत्र की संख्या, नाम व आरक्षण स्थिति, जिसमें विधान सभा निर्वाचन क्षेत्र स्थित है : 23 - भीलवाड़ा (सामान्य)																	
1. पुनरीक्षण का विवरण																	
पुनरीक्षण का वर्ष :	2026	निर्वाचक नामावली की पहचान : समस्त पूरकों को समेकित करते हुए विशेष गहन पुनरीक्षण 2026 की मूल नामावली															
अर्हता तिथि :	01-01-2026																
पुनरीक्षण का स्वरूप :	विशेष गहन पुनरीक्षण - 2026																
प्रकाशन की तिथि :	21-02-2026																
2. भाग व मतदान क्षेत्र का विवरण :																	
भाग में आने वाले अनुभागों की संख्या और नाम :																	
1-देविनाथ से डेयरी की ओर,गुन्दली 2-डेयरी के सामने मौहल्ला,गुन्दली 3-तेजावतो की गली की ओर ,गुन्दली 4-मजरा डुंगारडा, गुन्दली	<table style="width: 100%; border-collapse: collapse;"> <tr> <td style="width: 60%;">मुख्य शहर / मुख्य ग्राम</td> <td style="width: 40%;">: गुन्दली</td> </tr> <tr> <td>वार्ड</td> <td>:</td> </tr> <tr> <td>पोस्ट ऑफिस</td> <td>: GUNDLI BO</td> </tr> <tr> <td>पुलिस थाना</td> <td>: बागोर</td> </tr> <tr> <td>तहसील</td> <td>: भीलवाड़ा</td> </tr> <tr> <td>जिला</td> <td>: भीलवाड़ा</td> </tr> <tr> <td>पिन कोड</td> <td>: 311802</td> </tr> </table>			मुख्य शहर / मुख्य ग्राम	: गुन्दली	वार्ड	:	पोस्ट ऑफिस	: GUNDLI BO	पुलिस थाना	: बागोर	तहसील	: भीलवाड़ा	जिला	: भीलवाड़ा	पिन कोड	: 311802
मुख्य शहर / मुख्य ग्राम	: गुन्दली																
वार्ड	:																
पोस्ट ऑफिस	: GUNDLI BO																
पुलिस थाना	: बागोर																
तहसील	: भीलवाड़ा																
जिला	: भीलवाड़ा																
पिन कोड	: 311802																
3. मतदान केंद्र का विवरण																	
मतदान केंद्र की संख्या व नाम :	मतदान केन्द्र की विशेष हैसियत (पुरुष/महिला/सामान्य) :	सामान्य															
263 - गुन्दली	इस मतदान क्षेत्र के सहायक (ऑक्जिलियरी) मतदान केन्द्रों की संख्या :	0															
मतदान केंद्र का भवन व पता :	राजकीय उच्च माध्यमिक विद्यालय, कमरा न0 7, गुन्दली																
4. मतदाताओं की संख्या :																	
आरंभिक क्रम	अंतिम क्रम	मतदाताओं की संख्या															
संख्या	संख्या	पुरुष	महिला	तृतीय लिंग	कुल												
1	725	349	368	0	717												

निर्वाचक रजिस्ट्रीकरण अधिकारी द्वारा जारी

Nazri Naksha

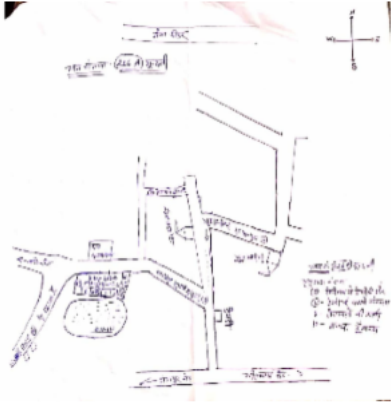

Google Map View



Polling Station Building Front View



Polling Station Front View



Cad View

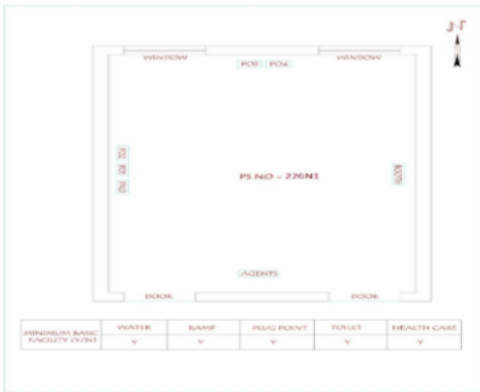

Key MAP View



1 निर्वाचक का नाम : माया पिता का नाम: रतन लाल गृह संख्या : 51 उम्र : 25 लिंग : महिला	SNE1418854 फोटो उपलब्ध	2 निर्वाचक का नाम : भीमा पिता का नाम: देवी गृह संख्या : 55 उम्र : 54 लिंग : पुरुष	MBY1434133 फोटो उपलब्ध	3 निर्वाचक का नाम : सुगना पिता का नाम: भीमा गृह संख्या : 55 उम्र : 44 लिंग : महिला	MBY1327071 फोटो उपलब्ध
4 निर्वाचक का नाम : सुरेशनाथ पिता का नाम: गोवर्धन नाथ गृह संख्या : 80 उम्र : 26 लिंग : पुरुष	SNE1278282 फोटो उपलब्ध	5 निर्वाचक का नाम : गणी पिता का नाम: शंकर लाल गृह संख्या : 85 उम्र : 31 लिंग : महिला	SNE1271584 फोटो उपलब्ध	6 निर्वाचक का नाम : परसराम पिता का नाम: लादुलाल गृह संख्या : 101 उम्र : 26 लिंग : पुरुष	SNE1384916 फोटो उपलब्ध
7 निर्वाचक का नाम : सुखदेव पिता का नाम: मागीलाल गृह संख्या : 170 उम्र : 40 लिंग : पुरुष	MBY1542455 फोटो उपलब्ध	8 निर्वाचक का नाम : सालंगराम पिता का नाम: किशन लाल गृह संख्या : 170 उम्र : 30 लिंग : पुरुष	SNE1197151 फोटो उपलब्ध	9 निर्वाचक का नाम : चुना पिता का नाम: धन्ना गृह संख्या : 172 उम्र : 85 लिंग : पुरुष	MBY1434174 फोटो उपलब्ध
10 निर्वाचक का नाम : मांगी पिता का नाम: जगु गृह संख्या : 172 उम्र : 84 लिंग : महिला	RJ/20/151/510310 फोटो उपलब्ध	11 निर्वाचक का नाम : रतन पिता का नाम: चुना गृह संख्या : 172 उम्र : 56 लिंग : पुरुष	MBY1434182 फोटो उपलब्ध	12 निर्वाचक का नाम : नाराणी पिता का नाम: रतन गृह संख्या : 172 उम्र : 54 लिंग : महिला	RJ/20/151/510309 फोटो उपलब्ध
13 निर्वाचक का नाम : भैरू पिता का नाम: जगु गृह संख्या : 172 उम्र : 52 लिंग : पुरुष	MBY2005254 फोटो उपलब्ध	14 निर्वाचक का नाम : प्यारीदेवी पिता का नाम: भैरूलाल गृह संख्या : 172 उम्र : 52 लिंग : महिला	MBY1584788 फोटो उपलब्ध	15 निर्वाचक का नाम : शांति पिता का नाम: गोपाल लाल गृह संख्या : 172 उम्र : 45 लिंग : महिला	MBY1327584 फोटो उपलब्ध
16 निर्वाचक का नाम : बद्री लाल पिता का नाम: भैरू लाल गृह संख्या : 172 उम्र : 30 लिंग : पुरुष	SNE1197169 फोटो उपलब्ध	17 निर्वाचक का नाम : लक्ष्मी पिता का नाम: रतन गृह संख्या : 172 उम्र : 29 लिंग : महिला	SNE0941401 फोटो उपलब्ध	18 निर्वाचक का नाम : टीना पिता का नाम: बद्री लाल गृह संख्या : 172 उम्र : 27 लिंग : महिला	SNE1227404 फोटो उपलब्ध
19 निर्वाचक का नाम : गणेश पिता का नाम: भैरू लाल गृह संख्या : 172 उम्र : 26 लिंग : पुरुष	SNE1277672 फोटो उपलब्ध	20 निर्वाचक का नाम : नोसर पिता का नाम: रतन गृह संख्या : 172 उम्र : 26 लिंग : महिला	SNE1278266 फोटो उपलब्ध	21 निर्वाचक का नाम : घणी पिता का नाम: गणेश गृह संख्या : 172 उम्र : 24 लिंग : महिला	SNE1671080 फोटो उपलब्ध
22 निर्वाचक का नाम : रमेश पिता का नाम: रतन लाल गृह संख्या : 172 उम्र : 22 लिंग : पुरुष	SNE1632496 फोटो उपलब्ध	23 निर्वाचक का नाम : मगनी देवी पिता का नाम: नानु गृह संख्या : 174 उम्र : 77 लिंग : महिला	RJ/20/151/510319 फोटो उपलब्ध	24 निर्वाचक का नाम : लाडू देवी पिता का नाम: मांगू गृह संख्या : 174 उम्र : 74 लिंग : महिला	MBY2005270 फोटो उपलब्ध
25 निर्वाचक का नाम : गणी पिता का नाम: गोपी गृह संख्या : 174 उम्र : 65 लिंग : महिला	RJ/20/151/510316 फोटो उपलब्ध	26 निर्वाचक का नाम : रतन पिता का नाम: हीरा गृह संख्या : 174 उम्र : 65 लिंग : पुरुष	MBY1542273 फोटो उपलब्ध	27 निर्वाचक का नाम : कमला पिता का नाम: रतन गृह संख्या : 174 उम्र : 61 लिंग : महिला	RJ/20/151/510322 फोटो उपलब्ध
28 निर्वाचक का नाम : प्रेमी पिता का नाम: खेमा गृह संख्या : 174 उम्र : 61 लिंग : महिला	MBY1327618 फोटो उपलब्ध	29 निर्वाचक का नाम : रायमल पिता का नाम: नानु गृह संख्या : 174 उम्र : 55 लिंग : पुरुष	RJ/20/151/511049 फोटो उपलब्ध	30 निर्वाचक का नाम : लहरी पिता का नाम: रायमल गृह संख्या : 174 उम्र : 53 लिंग : महिला	MBY1181288 फोटो उपलब्ध

31	MBY1327675	निर्वाचक का नाम : सुखदेव पिता का नाम: नानू गृह संख्या : 174 उम्र : 46 लिंग : पुरुष	फोटो उपलब्ध	32	MBY1327683	निर्वाचक का नाम : राजीदेवी पिता का नाम: सुखदेव गृह संख्या : 174 उम्र : 46 लिंग : महिला	फोटो उपलब्ध	33	MBY1327642	निर्वाचक का नाम : गोरधन पिता का नाम: गोपी गृह संख्या : 174 उम्र : 45 लिंग : पुरुष	फोटो उपलब्ध
34	MBY1584523	निर्वाचक का नाम : गेंदा पति का नाम: गोरधन गृह संख्या : 174 उम्र : 44 लिंग : महिला	फोटो उपलब्ध	35	MBY1327667	निर्वाचक का नाम : पारसी पति का नाम: कन्हैया लाल गृह संख्या : 174 उम्र : 43 लिंग : महिला	फोटो उपलब्ध	36	MBY2005221	निर्वाचक का नाम : कन्हैया लाल पिता का नाम: मांगी लाल गृह संख्या : 174 उम्र : 40 लिंग : पुरुष	फोटो उपलब्ध
37	MBY2005361	निर्वाचक का नाम : प्रभुलाल पिता का नाम: नारायण गृह संख्या : 174 उम्र : 37 लिंग : पुरुष	फोटो उपलब्ध	38	MBY2005403	निर्वाचक का नाम : बाबूलाल पिता का नाम: गोपी लाल गृह संख्या : 174 उम्र : 36 लिंग : पुरुष	फोटो उपलब्ध	39	SNE0978064	निर्वाचक का नाम : नारायणी देवी पति का नाम: बाबुलाल गृह संख्या : 174 उम्र : 35 लिंग : महिला	फोटो उपलब्ध
40	SNE0876789	निर्वाचक का नाम : माया पति का नाम: प्रभु लाल गृह संख्या : 174 उम्र : 35 लिंग : महिला	फोटो उपलब्ध	41	SNE1009901	निर्वाचक का नाम : बट्टी लाल पिता का नाम: रतन लाल गृह संख्या : 174 उम्र : 31 लिंग : पुरुष	फोटो उपलब्ध	42	SNE1009893	निर्वाचक का नाम : पारसी देवी पति का नाम: बट्टी लाल गृह संख्या : 174 उम्र : 29 लिंग : महिला	फोटो उपलब्ध
43	SNE1278241	निर्वाचक का नाम : प्रकाश पिता का नाम: खेमराज गृह संख्या : 174 उम्र : 26 लिंग : पुरुष	फोटो उपलब्ध	44	SNE1695659	निर्वाचक का नाम : धनराज पिता का नाम: खेमराज गृह संख्या : 174 उम्र : 21 लिंग : पुरुष	फोटो उपलब्ध	45	SNE1891878	निर्वाचक का नाम : सांवर मल पिता का नाम: सुखदेव गृह संख्या : 174 उम्र : 19 लिंग : पुरुष	फोटो उपलब्ध
46	MBY1181338	निर्वाचक का नाम : गोमी पति का नाम: छीतर गृह संख्या : 175 उम्र : 65 लिंग : महिला	फोटो उपलब्ध	47	MBY1181320	निर्वाचक का नाम : छीतर पिता का नाम: होक्मा गृह संख्या : 175 उम्र : 60 लिंग : पुरुष	फोटो उपलब्ध	48	MBY1181312	निर्वाचक का नाम : देवी पिता का नाम: छोगा गृह संख्या : 175 उम्र : 58 लिंग : पुरुष	फोटो उपलब्ध
49	RJ/20/151/510324	निर्वाचक का नाम : कमली पति का नाम: देवी गृह संख्या : 175 उम्र : 55 लिंग : महिला	फोटो उपलब्ध	50	SNE0593301	निर्वाचक का नाम : राजमल पिता का नाम: देवी लाल गृह संख्या : 175 उम्र : 33 लिंग : पुरुष	फोटो उपलब्ध	51	SNE0876805	निर्वाचक का नाम : राधा देवी पति का नाम: राजमल गृह संख्या : 175 उम्र : 30 लिंग : महिला	फोटो उपलब्ध
52	SNE0876797	निर्वाचक का नाम : गौरीशंकर पिता का नाम: देवी लाल गृह संख्या : 175 उम्र : 29 लिंग : पुरुष	फोटो उपलब्ध	53	SNE0876813	निर्वाचक का नाम : लीला पति का नाम: गौरीशंकर गृह संख्या : 175 उम्र : 24 लिंग : महिला	फोटो उपलब्ध	54	SNE1832344	निर्वाचक का नाम : मिट्टू लाल पिता का नाम: देवी लाल गृह संख्या : 175 उम्र : 20 लिंग : पुरुष	फोटो उपलब्ध
55	RJ/20/151/510018	निर्वाचक का नाम : कमला पति का नाम: बालू गृह संख्या : 176 उम्र : 72 लिंग : महिला	फोटो उपलब्ध	56	SNE0650242	निर्वाचक का नाम : सुरेश पिता का नाम: बालू गृह संख्या : 176 उम्र : 35 लिंग : पुरुष	फोटो उपलब्ध	57	RJ/20/151/511280	निर्वाचक का नाम : भागुती पति का नाम: छीतर गृह संख्या : 177 उम्र : 75 लिंग : महिला	फोटो उपलब्ध
58	RJ/20/151/510330	निर्वाचक का नाम : मांगी पति का नाम: गोपी गृह संख्या : 177 उम्र : 66 लिंग : महिला	फोटो उपलब्ध	59	RJ/20/151/510329	निर्वाचक का नाम : सायरी पति का नाम: रूपा गृह संख्या : 177 उम्र : 66 लिंग : महिला	फोटो उपलब्ध	60	RJ/20/151/511286	निर्वाचक का नाम : गंगाराम पिता का नाम: छीतर गृह संख्या : 177 उम्र : 53 लिंग : पुरुष	फोटो उपलब्ध

61	MBY1327709	निर्वाचक का नाम : रतनीदेवी पति का नाम: गंगाराम गृह संख्या : 177 उम्र : 53 लिंग : महिला	फोटो उपलब्ध	62	MBY1407063	निर्वाचक का नाम : काना पिता का नाम: गोपी गृह संख्या : 177 उम्र : 44 लिंग : पुरुष	फोटो उपलब्ध	63	MBY1327691	निर्वाचक का नाम : रतन पिता का नाम: छीतर गृह संख्या : 177 उम्र : 44 लिंग : पुरुष	फोटो उपलब्ध
64	MBY2005189	निर्वाचक का नाम : लाडू पति का नाम: काना गृह संख्या : 177 उम्र : 43 लिंग : महिला	फोटो उपलब्ध	65	SNE0650259	निर्वाचक का नाम : राधेश्याम पिता का नाम: सुखदेव गृह संख्या : 177 उम्र : 31 लिंग : पुरुष	फोटो उपलब्ध	66	SNE1674167	निर्वाचक का नाम : माया पति का नाम: राधेश्याम गृह संख्या : 177 उम्र : 24 लिंग : महिला	फोटो उपलब्ध
67	SNE1563154	निर्वाचक का नाम : रमेश चंद्र पिता का नाम: कन्हैया लाल गृह संख्या : 177 उम्र : 22 लिंग : पुरुष	फोटो उपलब्ध	68	SNE1601657	निर्वाचक का नाम : सुमन पिता का नाम: कन्हैया गृह संख्या : 177 उम्र : 22 लिंग : महिला	फोटो उपलब्ध	69	RJ/20/151/510332	निर्वाचक का नाम : हंजा पति का नाम: रामलाल गृह संख्या : 178 उम्र : 66 लिंग : महिला	फोटो उपलब्ध
70	RJ/20/151/511240	निर्वाचक का नाम : नोसर पति का नाम: रायमल गृह संख्या : 178 उम्र : 52 लिंग : महिला	फोटो उपलब्ध	71	SNE1458231	निर्वाचक का नाम : रायमल पिता का नाम: हजारी गृह संख्या : 178 उम्र : 52 लिंग : पुरुष	फोटो उपलब्ध	72	MBY1407188	निर्वाचक का नाम : चंदा देवी पति का नाम: रामेश्वर गृह संख्या : 178 उम्र : 49 लिंग : महिला	फोटो उपलब्ध
73	MBY1407071	निर्वाचक का नाम : राधेश्याम पिता का नाम: रामलाल गृह संख्या : 178 उम्र : 45 लिंग : पुरुष	फोटो उपलब्ध	74	SNE1458249	निर्वाचक का नाम : रामेश्वर पिता का नाम: किशनदास गृह संख्या : 178 उम्र : 41 लिंग : पुरुष	फोटो उपलब्ध	75	SNE0136028	निर्वाचक का नाम : शम्भु लाल पिता का नाम: रामलाल गृह संख्या : 178 उम्र : 37 लिंग : पुरुष	फोटो उपलब्ध
76	MBY2005346	निर्वाचक का नाम : माधव लाल पिता का नाम: रायमल गृह संख्या : 178 उम्र : 37 लिंग : पुरुष	फोटो उपलब्ध	77	SNE0139212	निर्वाचक का नाम : लाली पति का नाम: माधव लाल गृह संख्या : 178 उम्र : 36 लिंग : महिला	फोटो उपलब्ध	78	SNE0650267	निर्वाचक का नाम : रतन लाल पिता का नाम: रायमल गृह संख्या : 178 उम्र : 31 लिंग : पुरुष	फोटो उपलब्ध
79	SNE0817239	निर्वाचक का नाम : राजकुमार पिता का नाम: रामेश्वर गृह संख्या : 178 उम्र : 29 लिंग : पुरुष	फोटो उपलब्ध	80	SNE1380880	निर्वाचक का नाम : इंद्रा देवी पति का नाम: रतन लाल गृह संख्या : 178 उम्र : 26 लिंग : महिला	फोटो उपलब्ध	81	SNE1482322	निर्वाचक का नाम : कृष्णा पति का नाम: राजकुमार गृह संख्या : 178 उम्र : 25 लिंग : महिला	फोटो उपलब्ध
82	SNE1565084	निर्वाचक का नाम : विष्णु पिता का नाम: रामेश्वर लाल गृह संख्या : 178 उम्र : 22 लिंग : पुरुष	फोटो उपलब्ध	83	RJ/20/151/510032	निर्वाचक का नाम : कालु पिता का नाम: होक्मा गृह संख्या : 180 उम्र : 65 लिंग : पुरुष	फोटो उपलब्ध	84	RJ/20/151/511122	निर्वाचक का नाम : मांगी पति का नाम: कालू गृह संख्या : 180 उम्र : 63 लिंग : महिला	फोटो उपलब्ध
85	SNE1501014	निर्वाचक का नाम : भेरू लाल पिता का नाम: कालू लाल गृह संख्या : 180 उम्र : 23 लिंग : पुरुष	फोटो उपलब्ध	86	SNE1736354	निर्वाचक का नाम : टीना पति का नाम: भेरू लाल गृह संख्या : 180 उम्र : 21 लिंग : महिला	फोटो उपलब्ध	87	RJ/20/151/510334	निर्वाचक का नाम : कंकू पति का नाम: धन्ना गृह संख्या : 181 उम्र : 79 लिंग : महिला	फोटो उपलब्ध
88	RJ/20/151/510335	निर्वाचक का नाम : सायरी पति का नाम: जगन्नाथ गृह संख्या : 181 उम्र : 66 लिंग : महिला	फोटो उपलब्ध	89	MBY1127240	निर्वाचक का नाम : रूकमादेवी पिता का नाम: धना गृह संख्या : 181 उम्र : 46 लिंग : महिला	फोटो उपलब्ध	90	MBY1542281	निर्वाचक का नाम : लादू लाल पिता का नाम: धन्ना गृह संख्या : 181 उम्र : 44 लिंग : पुरुष	फोटो उपलब्ध

91	MBY1542299	निर्वाचक का नाम : सायरी पति का नाम: लादू लाल गृह संख्या : 181 उम्र : 42 लिंग : महिला	फोटो उपलब्ध	92	SNE0248468	निर्वाचक का नाम : रतन लाल पिता का नाम: जगन्नाथ गृह संख्या : 181 उम्र : 37 लिंग : पुरुष	फोटो उपलब्ध	93	SNE0390435	निर्वाचक का नाम : जस्सू पति का नाम: रतन लाल गृह संख्या : 181 उम्र : 36 लिंग : महिला	फोटो उपलब्ध
94	SNE0328583	निर्वाचक का नाम : शंकर लाल पिता का नाम: धन्ना गृह संख्या : 181 उम्र : 36 लिंग : पुरुष	फोटो उपलब्ध	95	SNE0876839	निर्वाचक का नाम : किशन लाल पिता का नाम: जगन्नाथ गृह संख्या : 181 उम्र : 31 लिंग : पुरुष	फोटो उपलब्ध	96	SNE0904474	निर्वाचक का नाम : सुगना देवी पति का नाम: शंकर लाल गृह संख्या : 181 उम्र : 31 लिंग : महिला	फोटो उपलब्ध
97	SNE1465541	निर्वाचक का नाम : चंदा पति का नाम: किशन लाल गृह संख्या : 181 उम्र : 25 लिंग : महिला	फोटो उपलब्ध	98	MBY1327733	निर्वाचक का नाम : कैलाशी पति का नाम: रामपाल गृह संख्या : 182 उम्र : 66 लिंग : महिला	फोटो उपलब्ध	99	SNE1816743	निर्वाचक का नाम : चेतना पिता का नाम: रामपाल गृह संख्या : 182 उम्र : 20 लिंग : महिला	फोटो उपलब्ध
100	RJ/20/151/510339	निर्वाचक का नाम : लाडू पति का नाम: गिरधारी गृह संख्या : 183 उम्र : 69 लिंग : महिला	फोटो उपलब्ध	101	MBY1327758	निर्वाचक का नाम : दीपा पिता का नाम: भैरू गृह संख्या : 183 उम्र : 65 लिंग : पुरुष	फोटो उपलब्ध	102	RJ/20/151/511243	निर्वाचक का नाम : सायरी पति का नाम: देवी गृह संख्या : 183 उम्र : 65 लिंग : महिला	फोटो उपलब्ध
103	RJ/20/151/510340	निर्वाचक का नाम : अण्छी पति का नाम: दीपा गृह संख्या : 183 उम्र : 63 लिंग : महिला	फोटो उपलब्ध	104	RJ/20/151/511290	निर्वाचक का नाम : अनोपी पति का नाम: किशन गृह संख्या : 183 उम्र : 63 लिंग : महिला	फोटो उपलब्ध	105	MBY1127208	निर्वाचक का नाम : शम्भूलाल पिता का नाम: लालू गृह संख्या : 183 उम्र : 47 लिंग : पुरुष	फोटो उपलब्ध
106	SNE0328617	निर्वाचक का नाम : श्रवण पिता का नाम: देवी गृह संख्या : 183 उम्र : 45 लिंग : पुरुष	फोटो उपलब्ध	107	MBY1407089	निर्वाचक का नाम : घणीदेवी पति का नाम: शम्भूलाल गृह संख्या : 183 उम्र : 44 लिंग : महिला	फोटो उपलब्ध	108	MBY1327774	निर्वाचक का नाम : कमला पति का नाम: श्रवण गृह संख्या : 183 उम्र : 44 लिंग : महिला	फोटो उपलब्ध
109	MBY1327766	निर्वाचक का नाम : गोपाल पिता का नाम: किस्न गृह संख्या : 183 उम्र : 44 लिंग : पुरुष	फोटो उपलब्ध	110	SNE0390443	निर्वाचक का नाम : सूडी पति का नाम: गोपाल गृह संख्या : 183 उम्र : 43 लिंग : महिला	फोटो उपलब्ध	111	SNE0328591	निर्वाचक का नाम : लादूलाल पिता का नाम: गिरधारीलाल गृह संख्या : 183 उम्र : 42 लिंग : पुरुष	फोटो उपलब्ध
112	SNE0080630	निर्वाचक का नाम : कालूलाल पिता का नाम: देवीलाल गृह संख्या : 183 उम्र : 41 लिंग : पुरुष	फोटो उपलब्ध	113	SNE0328609	निर्वाचक का नाम : प्रेमी पति का नाम: लादूलाल गृह संख्या : 183 उम्र : 40 लिंग : महिला	फोटो उपलब्ध	114	SNE0717280	निर्वाचक का नाम : सुखदेव पिता का नाम: दीपा गृह संख्या : 183 उम्र : 36 लिंग : पुरुष	फोटो उपलब्ध
115	SNE0904425	निर्वाचक का नाम : प्रेमी पति का नाम: कालु गृह संख्या : 183 उम्र : 32 लिंग : महिला	फोटो उपलब्ध	116	SNE1516699	निर्वाचक का नाम : राधा पति का नाम: सुखदेव गृह संख्या : 183 उम्र : 29 लिंग : महिला	फोटो उपलब्ध	117	SNE1501089	निर्वाचक का नाम : रामलाल पिता का नाम: शंभूलाल गृह संख्या : 183 उम्र : 23 लिंग : पुरुष	फोटो उपलब्ध
118	SNE1695600	निर्वाचक का नाम : कन्हैया लाल पिता का नाम: शंभू लाल गृह संख्या : 183 उम्र : 21 लिंग : पुरुष	फोटो उपलब्ध	119	RJ/20/151/510343	निर्वाचक का नाम : रतनलाल पिता का नाम: गोकल गृह संख्या : 187 उम्र : 65 लिंग : पुरुष	फोटो उपलब्ध	120	RJ/20/151/510344	निर्वाचक का नाम : राधा पति का नाम: रतनलाल गृह संख्या : 187 उम्र : 63 लिंग : महिला	फोटो उपलब्ध

121 निर्वाचक का नाम : मुकेश पिता का नाम: रतन लाल गृह संख्या : 187 उम्र : 32 लिंग : पुरुष	SNE0650275 फोटो उपलब्ध	122 निर्वाचक का नाम : मीना पति का नाम: मुकेश गृह संख्या : 187 उम्र : 28 लिंग : महिला	SNE0978072 फोटो उपलब्ध	123 निर्वाचक का नाम : जमनी पति का नाम: भंवरलाल गृह संख्या : 188 उम्र : 70 लिंग : महिला	MBY1327808 फोटो उपलब्ध
124 निर्वाचक का नाम : गोपाल पिता का नाम: बट्टी गृह संख्या : 188 उम्र : 55 लिंग : पुरुष	MBY1327816 फोटो उपलब्ध	125 निर्वाचक का नाम : रोशनलाल पिता का नाम: भंवर लाल गृह संख्या : 188 उम्र : 35 लिंग : पुरुष	SNE0650283 फोटो उपलब्ध	126 निर्वाचक का नाम : कैलाशचन्द्र पिता का नाम: भंवरलाल गृह संख्या : 188 उम्र : 35 लिंग : पुरुष	SNE0717298 फोटो उपलब्ध
127 निर्वाचक का नाम : कन्हैया लाल पिता का नाम: भंवर लाल गृह संख्या : 188 उम्र : 33 लिंग : पुरुष	SNE0593319 फोटो उपलब्ध	128 निर्वाचक का नाम : भगवती देवी पति का नाम: कैलाशचन्द्र गृह संख्या : 188 उम्र : 30 लिंग : महिला	SNE0717306 फोटो उपलब्ध	129 निर्वाचक का नाम : घनश्याम पिता का नाम: भवर लाल गृह संख्या : 188 उम्र : 25 लिंग : पुरुष	SNE1418821 फोटो उपलब्ध
130 निर्वाचक का नाम : जानू देवी पति का नाम: रोशन लाल गृह संख्या : 188 उम्र : 25 लिंग : महिला	SNE1465913 फोटो उपलब्ध	131 निर्वाचक का नाम : यशोदा पति का नाम: कन्हैया लाल गृह संख्या : 188 उम्र : 21 लिंग : महिला	SNE1692623 फोटो उपलब्ध	132 निर्वाचक का नाम : मदन पिता का नाम: किशोर गृह संख्या : 190 उम्र : 65 लिंग : पुरुष	RJ/20/151/510347 फोटो उपलब्ध
133 निर्वाचक का नाम : प्रेम पति का नाम: मदन गृह संख्या : 190 उम्र : 63 लिंग : महिला	MBY1327824 फोटो उपलब्ध	134 निर्वाचक का नाम : कन्हैया लाल पिता का नाम: मदन लाल गृह संख्या : 190 उम्र : 19 लिंग : पुरुष	SNE1877471 फोटो उपलब्ध	135 निर्वाचक का नाम : जमना पिता का नाम: उदा गृह संख्या : 191 उम्र : 84 लिंग : पुरुष	RJ/20/151/510459 फोटो उपलब्ध
136 निर्वाचक का नाम : बरजी पति का नाम: जमना गृह संख्या : 191 उम्र : 74 लिंग : महिला	RJ/20/151/511282 फोटो उपलब्ध	137 निर्वाचक का नाम : नाराण पिता का नाम: जमना गृह संख्या : 191 उम्र : 56 लिंग : पुरुष	RJ/20/151/511272 फोटो उपलब्ध	138 निर्वाचक का नाम : बाली पति का नाम: नाराण गृह संख्या : 191 उम्र : 55 लिंग : महिला	MBY1327832 फोटो उपलब्ध
139 निर्वाचक का नाम : नन्दू पति का नाम: लादू गृह संख्या : 191 उम्र : 54 लिंग : महिला	MBY1327840 फोटो उपलब्ध	140 निर्वाचक का नाम : गीता देवी पति का नाम: देवी लाल गृह संख्या : 191 उम्र : 43 लिंग : महिला	SNE0390450 फोटो उपलब्ध	141 निर्वाचक का नाम : देवी लाल पिता का नाम: जमना गृह संख्या : 191 उम्र : 42 लिंग : पुरुष	SNE0134494 फोटो उपलब्ध
142 निर्वाचक का नाम : मिस मीना पिता का नाम: देवी लाल गृह संख्या : 191 उम्र : 19 लिंग : महिला	SNE1851724 फोटो उपलब्ध	143 निर्वाचक का नाम : श्यामलाल पति का नाम: रामलाल गृह संख्या : 204 उम्र : 37 लिंग : महिला	SNE0134478 फोटो उपलब्ध	144 निर्वाचक का नाम : मीना पति का नाम: श्याम लाल गृह संख्या : 204 उम्र : 36 लिंग : महिला	SNE0372995 फोटो उपलब्ध
145 निर्वाचक का नाम : सुनील पिता का नाम: सत्यनारायण गृह संख्या : 204 उम्र : 19 लिंग : पुरुष	SNE1900570 फोटो उपलब्ध	146 निर्वाचक का नाम : उगमा देवी पति का नाम: सुखदेव गृह संख्या : 524 उम्र : 37 लिंग : महिला	SNE0817254 फोटो उपलब्ध		

147 निर्वाचक का नाम : प्रेमी देवी पति का नाम: बाबूलाल गृह संख्या : 00 उम्र : 43 लिंग : महिला	SNE1421437 फोटो उपलब्ध	148 निर्वाचक का नाम : राम कन्या पति का नाम: शंभू लाल गृह संख्या : 123 उम्र : 26 लिंग : महिला	SNE1279033 फोटो उपलब्ध	149 निर्वाचक का नाम : सायरी पति का नाम: बरदा गृह संख्या : 195 उम्र : 101 लिंग : महिला	MBY1327857 फोटो उपलब्ध
150 निर्वाचक का नाम : सायरी पति का नाम: निम्बा गृह संख्या : 195 उम्र : 54 लिंग : महिला	MBY1181551 फोटो उपलब्ध	151 निर्वाचक का नाम : पेमा लाल पिता का नाम: बरदु गृह संख्या : 195 उम्र : 32 लिंग : पुरुष	SNE1005891 फोटो उपलब्ध	152 निर्वाचक का नाम : रतन लाल पिता का नाम: नारायण लाल गृह संख्या : 195 उम्र : 26 लिंग : पुरुष	SNE1218114 फोटो उपलब्ध
153 निर्वाचक का नाम : परस राम पिता का नाम: नारायण लाल गृह संख्या : 195 उम्र : 23 लिंग : पुरुष	SNE1500560 फोटो उपलब्ध	154 निर्वाचक का नाम : मिस संतोष पिता का नाम: निंबा लाल गृह संख्या : 195 उम्र : 19 लिंग : महिला	SNE1851617 फोटो उपलब्ध	S 155 निर्वाचक का नाम : गंगा पति का नाम: बालु गृह संख्या : 201 उम्र : 79 लिंग : महिला	MBY1327865 फोटो उपलब्ध
S 156 निर्वाचक का नाम : गोपाल पिता का नाम: बालु गृह संख्या : 201 उम्र : 55 लिंग : पुरुष	RJ/20/151/510348 फोटो उपलब्ध	S 157 निर्वाचक का नाम : पुष्पा पति का नाम: गोपाल गृह संख्या : 201 उम्र : 52 लिंग : महिला	MBY1407097 फोटो उपलब्ध	S 158 निर्वाचक का नाम : नवीन पिता का नाम: गोपाल लाल गृह संख्या : 201 उम्र : 24 लिंग : पुरुष	SNE1477785 फोटो उपलब्ध
S 159 निर्वाचक का नाम : ज्योति पति का नाम: नवीन गृह संख्या : 201 उम्र : 24 लिंग : महिला	SNE1682863 फोटो उपलब्ध	S 160 निर्वाचक का नाम : राधिका पति का नाम: राहुल गृह संख्या : 201 उम्र : 23 लिंग : महिला	SNE1690379 फोटो उपलब्ध	S 161 निर्वाचक का नाम : राहुल पिता का नाम: गोपाल गृह संख्या : 201 उम्र : 22 लिंग : पुरुष	SNE1567148 फोटो उपलब्ध
162 निर्वाचक का नाम : नाथु लाल पिता का नाम: हीरा गृह संख्या : 202 उम्र : 62 लिंग : पुरुष	SNE1197177 फोटो उपलब्ध	163 निर्वाचक का नाम : कैलाशी पति का नाम: नाथू गृह संख्या : 202 उम्र : 59 लिंग : महिला	RJ/20/151/510326 फोटो उपलब्ध	164 निर्वाचक का नाम : भैरू लाल पिता का नाम: नाथु लाल गृह संख्या : 202 उम्र : 33 लिंग : पुरुष	SNE0593335 फोटो उपलब्ध
165 निर्वाचक का नाम : प्रहलाद राय पिता का नाम: नाथु लाल गृह संख्या : 202 उम्र : 28 लिंग : पुरुष	SNE1113372 फोटो उपलब्ध	166 निर्वाचक का नाम : पूजा पिता का नाम: प्रहलाद राय गृह संख्या : 202 उम्र : 28 लिंग : महिला	SNE1113380 फोटो उपलब्ध	167 निर्वाचक का नाम : लीला पति का नाम: भेरु गृह संख्या : 202 उम्र : 28 लिंग : महिला	SNE1113398 फोटो उपलब्ध
168 निर्वाचक का नाम : रामलाल पिता का नाम: काशी गृह संख्या : 204 उम्र : 70 लिंग : पुरुष	RJ/20/151/511138 फोटो उपलब्ध	169 निर्वाचक का नाम : लाडु पति का नाम: रामलाल गृह संख्या : 204 उम्र : 65 लिंग : महिला	RJ/20/151/511056 फोटो उपलब्ध	170 निर्वाचक का नाम : प्रेम देवी पति का नाम: हजारी गृह संख्या : 204 उम्र : 65 लिंग : महिला	SNE0978080 फोटो उपलब्ध
171 निर्वाचक का नाम : सत्य नारायण पिता का नाम: राम लाल गृह संख्या : 204 उम्र : 43 लिंग : पुरुष	MBY1327899 फोटो उपलब्ध	172 निर्वाचक का नाम : गीता पति का नाम: सत्य नारायण गृह संख्या : 204 उम्र : 42 लिंग : महिला	MBY1434216 फोटो उपलब्ध	173 निर्वाचक का नाम : लाड देवी पति का नाम: जगदीश गृह संख्या : 204 उम्र : 37 लिंग : महिला	SNE1325000 फोटो उपलब्ध
174 निर्वाचक का नाम : जगदीश चन्द्र पिता का नाम: हजारी गृह संख्या : 204 उम्र : 35 लिंग : पुरुष	SNE0978098 फोटो उपलब्ध	175 निर्वाचक का नाम : सायरी पति का नाम: लादुलाल गृह संख्या : 206 उम्र : 73 लिंग : महिला	SNE0439026 फोटो उपलब्ध	176 निर्वाचक का नाम : गंगा बाई पति का नाम: उदयलाल गृह संख्या : 206 उम्र : 65 लिंग : महिला	MBY1181361 फोटो उपलब्ध

177	MBY1181379	निर्वाचक का नाम : लादुलाल पिता का नाम: माधवलाल गृह संख्या : 206 उम्र : 65 लिंग : पुरुष	फोटो उपलब्ध	178	RJ/20/151/510355	निर्वाचक का नाम : जमनालाल पिता का नाम: माधवलाल गृह संख्या : 206 उम्र : 58 लिंग : पुरुष	फोटो उपलब्ध	179	MBY1584978	निर्वाचक का नाम : कान्ता पति का नाम: जमनालाल गृह संख्या : 206 उम्र : 55 लिंग : महिला	फोटो उपलब्ध
180	RJ/20/151/511010	निर्वाचक का नाम : गोपाललाल पिता का नाम: माधवलाल गृह संख्या : 206 उम्र : 53 लिंग : पुरुष	फोटो उपलब्ध	181	MBY1542463	निर्वाचक का नाम : राजूलाल पिता का नाम: जमनालाल गृह संख्या : 206 उम्र : 40 लिंग : पुरुष	फोटो उपलब्ध	182	SNE0373001	निर्वाचक का नाम : चन्द्रप्रकाश पिता का नाम: जमना लाल गृह संख्या : 206 उम्र : 31 लिंग : पुरुष	फोटो उपलब्ध
183	SNE1380070	निर्वाचक का नाम : सुरभि पति का नाम: चंद्र प्रकाश गृह संख्या : 206 उम्र : 27 लिंग : महिला	फोटो उपलब्ध	184	RJ/20/151/510361	निर्वाचक का नाम : मदन पिता का नाम: जगन्नाथ गृह संख्या : 209 उम्र : 60 लिंग : पुरुष	फोटो उपलब्ध	185	SNE0248484	निर्वाचक का नाम : कमला पति का नाम: मदन गृह संख्या : 209 उम्र : 55 लिंग : महिला	फोटो उपलब्ध
186	SNE1511971	निर्वाचक का नाम : नारायण लाल पिता का नाम: मदन लाल गृह संख्या : 209 उम्र : 25 लिंग : पुरुष	फोटो उपलब्ध	187	SNE1591643	निर्वाचक का नाम : शांति लाल पिता का नाम: मदन लाल गृह संख्या : 209 उम्र : 22 लिंग : पुरुष	फोटो उपलब्ध	188	MBY1327923	निर्वाचक का नाम : राजी पति का नाम: भैरू गृह संख्या : 210 उम्र : 75 लिंग : महिला	फोटो उपलब्ध
189	MBY1327931	निर्वाचक का नाम : जमना पिता का नाम: मांगु गृह संख्या : 211 उम्र : 65 लिंग : पुरुष	फोटो उपलब्ध	190	RJ/20/151/510364	निर्वाचक का नाम : जमनी पति का नाम: सोहन गृह संख्या : 214 उम्र : 95 लिंग : महिला	फोटो उपलब्ध	191	SNE0390468	निर्वाचक का नाम : नारायण पिता का नाम: सोहन गृह संख्या : 214 उम्र : 41 लिंग : पुरुष	फोटो उपलब्ध
192	MBY1327956	निर्वाचक का नाम : गीता पति का नाम: नंदा गृह संख्या : 215 उम्र : 77 लिंग : महिला	फोटो उपलब्ध	193	MBY1327964	निर्वाचक का नाम : किसन पिता का नाम: नंदा गृह संख्या : 215 उम्र : 46 लिंग : पुरुष	फोटो उपलब्ध	194	MBY1327972	निर्वाचक का नाम : नंदू पति का नाम: किसन गृह संख्या : 215 उम्र : 44 लिंग : महिला	फोटो उपलब्ध
195	SNE0650291	निर्वाचक का नाम : सत्यनारायण पिता का नाम: नंदा गृह संख्या : 215 उम्र : 35 लिंग : पुरुष	फोटो उपलब्ध	196	SNE0650317	निर्वाचक का नाम : कैलाश पिता का नाम: नंदा गृह संख्या : 215 उम्र : 33 लिंग : पुरुष	फोटो उपलब्ध	197	SNE0717363	निर्वाचक का नाम : भगवानीदेवी पति का नाम: रतनलाल गृह संख्या : 215 उम्र : 31 लिंग : महिला	फोटो उपलब्ध
198	SNE1500602	निर्वाचक का नाम : सुगना पति का नाम: कैलाश गृह संख्या : 215 उम्र : 27 लिंग : महिला	फोटो उपलब्ध	199	SNE1500594	निर्वाचक का नाम : सुरज पिता का नाम: किशन लाल गृह संख्या : 215 उम्र : 24 लिंग : पुरुष	फोटो उपलब्ध	200	SNE1639749	निर्वाचक का नाम : सुमन पिता का नाम: किशन लाल गृह संख्या : 215 उम्र : 21 लिंग : महिला	फोटो उपलब्ध
201	SNE1903624	निर्वाचक का नाम : सोनु पिता का नाम: किशन लाल गृह संख्या : 215 उम्र : 19 लिंग : पुरुष	फोटो उपलब्ध	202	MBY1407105	निर्वाचक का नाम : मिठुदास पिता का नाम: बालुदास गृह संख्या : 216 उम्र : 77 लिंग : पुरुष	फोटो उपलब्ध	203	MBY1181395	निर्वाचक का नाम : नाराणदास पिता का नाम: माधुदास गृह संख्या : 216 उम्र : 65 लिंग : पुरुष	फोटो उपलब्ध
204	RJ/20/151/511187	निर्वाचक का नाम : कमला पति का नाम: नाराणदास गृह संख्या : 216 उम्र : 63 लिंग : महिला	फोटो उपलब्ध	205	SNE0650325	निर्वाचक का नाम : मुरलीधर पिता का नाम: नारायण दास गृह संख्या : 216 उम्र : 35 लिंग : पुरुष	फोटो उपलब्ध	206	SNE0650333	निर्वाचक का नाम : पूजा देवी पति का नाम: मुरलीधर गृह संख्या : 216 उम्र : 32 लिंग : महिला	फोटो उपलब्ध

207	SNE1782325	निर्वाचक का नाम : नानी पति का नाम: गंगाधर गृह संख्या : 216 उम्र : 21 लिंग : महिला	फोटो उपलब्ध	208	SNE0390476	निर्वाचक का नाम : शंकरी पति का नाम: नाराण गृह संख्या : 218 उम्र : 63 लिंग : महिला	फोटो उपलब्ध	209	SNE0061861	निर्वाचक का नाम : गणेश पिता का नाम: नानु गृह संख्या : 218 उम्र : 54 लिंग : पुरुष	फोटो उपलब्ध
210	SNE0061994	निर्वाचक का नाम : डाली पति का नाम: गणेश गृह संख्या : 218 उम्र : 54 लिंग : महिला	फोटो उपलब्ध	211	MBY2005353	निर्वाचक का नाम : नाराणीदेवी पति का नाम: गोपीलाल गृह संख्या : 218 उम्र : 46 लिंग : महिला	फोटो उपलब्ध	212	SNE0717314	निर्वाचक का नाम : शम्भुलाल पिता का नाम: नारायणलाल गृह संख्या : 218 उम्र : 33 लिंग : पुरुष	फोटो उपलब्ध
213	SNE0952978	निर्वाचक का नाम : राजुलाल पिता का नाम: नारायण लाल गृह संख्या : 218 उम्र : 29 लिंग : पुरुष	फोटो उपलब्ध	214	SNE1500503	निर्वाचक का नाम : भेरूलाल पिता का नाम: गोपी लाल गृह संख्या : 218 उम्र : 27 लिंग : पुरुष	फोटो उपलब्ध	215	SNE1353697	निर्वाचक का नाम : सुरेश चंद्र पिता का नाम: गोपी लाल गृह संख्या : 218 उम्र : 25 लिंग : पुरुष	फोटो उपलब्ध
216	SNE1481050	निर्वाचक का नाम : शिव पति का नाम: राजू लाल गृह संख्या : 218 उम्र : 24 लिंग : महिला	फोटो उपलब्ध	217	SNE1903848	निर्वाचक का नाम : सीमा पिता का नाम: गोपी लाल गृह संख्या : 218 उम्र : 19 लिंग : महिला	फोटो उपलब्ध	218	MBY1328541	निर्वाचक का नाम : बंशीलाल पिता का नाम: नगजीराम गृह संख्या : 221 उम्र : 74 लिंग : पुरुष	फोटो उपलब्ध
219	MBY1328558	निर्वाचक का नाम : रूकमण पति का नाम: बंशीलाल गृह संख्या : 221 उम्र : 62 लिंग : महिला	फोटो उपलब्ध	220	MBY1328566	निर्वाचक का नाम : रामलाल पिता का नाम: बन्धी गृह संख्या : 221 उम्र : 45 लिंग : पुरुष	फोटो उपलब्ध	221	SNE0373019	निर्वाचक का नाम : मंजू पिता का नाम: बंशीलाल गृह संख्या : 221 उम्र : 44 लिंग : महिला	फोटो उपलब्ध
222	SNE0328633	निर्वाचक का नाम : नाराणी पति का नाम: रामलाल गृह संख्या : 221 उम्र : 42 लिंग : महिला	फोटो उपलब्ध	223	MBY1328020	निर्वाचक का नाम : देवा पिता का नाम: केला गृह संख्या : 223 उम्र : 60 लिंग : पुरुष	फोटो उपलब्ध	224	MBY1181262	निर्वाचक का नाम : लाडू पति का नाम: देवा गृह संख्या : 223 उम्र : 54 लिंग : महिला	फोटो उपलब्ध
225	SNE0593343	निर्वाचक का नाम : कैलाश पिता का नाम: देवा लाल गृह संख्या : 223 उम्र : 35 लिंग : पुरुष	फोटो उपलब्ध	226	SNE0593350	निर्वाचक का नाम : नाराणी पति का नाम: कैलाश गृह संख्या : 223 उम्र : 34 लिंग : महिला	फोटो उपलब्ध	227	MBY1328038	निर्वाचक का नाम : गोरधनलाल पिता का नाम: मोहनलाल गृह संख्या : 224 उम्र : 70 लिंग : पुरुष	फोटो उपलब्ध
228	MBY1328046	निर्वाचक का नाम : सायरी पति का नाम: गोरधनलाल गृह संख्या : 224 उम्र : 66 लिंग : महिला	फोटो उपलब्ध	229	MBY1407113	निर्वाचक का नाम : पप्पू लाल पिता का नाम: गोवर्धन लाल गृह संख्या : 224 उम्र : 42 लिंग : पुरुष	फोटो उपलब्ध	230	SNE0650358	निर्वाचक का नाम : इन्द्रा पति का नाम: पप्पू लाल गृह संख्या : 224 उम्र : 38 लिंग : महिला	फोटो उपलब्ध
231	SNE1721505	निर्वाचक का नाम : प्रियंका पति का नाम: धर्मेन्द्र गृह संख्या : 224 उम्र : 34 लिंग : महिला	फोटो उपलब्ध	232	SNE0650341	निर्वाचक का नाम : धर्मेन्द्र पिता का नाम: गोवर्धन लाल गृह संख्या : 224 उम्र : 30 लिंग : पुरुष	फोटो उपलब्ध	233	SNE0876847	निर्वाचक का नाम : सोनू पिता का नाम: गोरधन लाल गृह संख्या : 224 उम्र : 28 लिंग : पुरुष	फोटो उपलब्ध
234	MBY1328053	निर्वाचक का नाम : लादू दास पिता का नाम: गोपी दास गृह संख्या : 226 उम्र : 48 लिंग : पुरुष	फोटो उपलब्ध	235	MBY1127232	निर्वाचक का नाम : मंजू पति का नाम: लादू दास गृह संख्या : 226 उम्र : 46 लिंग : महिला	फोटो उपलब्ध	236	SNE1694181	निर्वाचक का नाम : मनोज पिता का नाम: लादु लाल गृह संख्या : 226 उम्र : 24 लिंग : पुरुष	फोटो उपलब्ध

237	SNE1717990	निर्वाचक का नाम : वर्षा वैष्णव पिता का नाम: लादु दास गृह संख्या : 226 उम्र : 20 लिंग : महिला	फोटो उपलब्ध	238	MBY1181437	निर्वाचक का नाम : गुलाबी पति का नाम: गोपीदास गृह संख्या : 227 उम्र : 73 लिंग : महिला	फोटो उपलब्ध	239	MBY1462555	निर्वाचक का नाम : कैलाशदास पिता का नाम: गोपीदास गृह संख्या : 227 उम्र : 54 लिंग : पुरुष	फोटो उपलब्ध
240	RJ/20/151/510014	निर्वाचक का नाम : सम्पती पति का नाम: कैलाशदास गृह संख्या : 227 उम्र : 53 लिंग : महिला	फोटो उपलब्ध	241	SNE1600998	निर्वाचक का नाम : मन्था पिता का नाम: कैलाश दास गृह संख्या : 227 उम्र : 22 लिंग : महिला	फोटो उपलब्ध	242	RJ/20/151/510373	निर्वाचक का नाम : कानादास पिता का नाम: माधुदास गृह संख्या : 228 उम्र : 67 लिंग : पुरुष	फोटो उपलब्ध
243	RJ/20/151/510374	निर्वाचक का नाम : लाली देवी पति का नाम: कानादास गृह संख्या : 228 उम्र : 64 लिंग : महिला	फोटो उपलब्ध	244	MBY1328061	निर्वाचक का नाम : रतन पिता का नाम: माधुदास गृह संख्या : 228 उम्र : 53 लिंग : पुरुष	फोटो उपलब्ध	245	MBY1328079	निर्वाचक का नाम : कैलाशी पति का नाम: रतन गृह संख्या : 228 उम्र : 50 लिंग : महिला	फोटो उपलब्ध
246	MBY1542307	निर्वाचक का नाम : अशोक पिता का नाम: कानादास गृह संख्या : 228 उम्र : 42 लिंग : पुरुष	फोटो उपलब्ध	247	SNE0390484	निर्वाचक का नाम : लक्ष्मी देवी पति का नाम: अशोक गृह संख्या : 228 उम्र : 41 लिंग : महिला	फोटो उपलब्ध	248	SNE0328641	निर्वाचक का नाम : गोरधन पिता का नाम: कानादास गृह संख्या : 228 उम्र : 37 लिंग : पुरुष	फोटो उपलब्ध
249	SNE0248476	निर्वाचक का नाम : प्रभु लाल पिता का नाम: कानादास गृह संख्या : 228 उम्र : 37 लिंग : पुरुष	फोटो उपलब्ध	250	SNE0763474	निर्वाचक का नाम : लीला पति का नाम: प्रभु लाल गृह संख्या : 228 उम्र : 31 लिंग : महिला	फोटो उपलब्ध	251	SNE1500495	निर्वाचक का नाम : कृष्णा पति का नाम: भरत गृह संख्या : 228 उम्र : 25 लिंग : महिला	फोटो उपलब्ध
252	SNE1500420	निर्वाचक का नाम : भरत पिता का नाम: रतन लाल गृह संख्या : 228 उम्र : 25 लिंग : पुरुष	फोटो उपलब्ध	253	RJ/20/151/511223	निर्वाचक का नाम : धन्ना पिता का नाम: नानु गृह संख्या : 230 उम्र : 54 लिंग : पुरुष	फोटो उपलब्ध	254	SNE1325018	निर्वाचक का नाम : किशन लाल पिता का नाम: धन्ना लाल गृह संख्या : 230 उम्र : 32 लिंग : पुरुष	फोटो उपलब्ध
255	SNE1736453	निर्वाचक का नाम : रेखा पति का नाम: किशन लाल गृह संख्या : 230 उम्र : 29 लिंग : महिला	फोटो उपलब्ध	256	RJ/20/151/510376	निर्वाचक का नाम : उगमी पति का नाम: गोपीलाल गृह संख्या : 232 उम्र : 75 लिंग : महिला	फोटो उपलब्ध	257	MBY1407121	निर्वाचक का नाम : दुर्गा पति का नाम: अर्जुन गृह संख्या : 232 उम्र : 56 लिंग : महिला	फोटो उपलब्ध
258	MBY1328103	निर्वाचक का नाम : अर्जुन पिता का नाम: गोपीलाल गृह संख्या : 232 उम्र : 53 लिंग : पुरुष	फोटो उपलब्ध	259	SNE1730993	निर्वाचक का नाम : सोनिया पिता का नाम: अर्जुन लाल गृह संख्या : 232 उम्र : 20 लिंग : महिला	फोटो उपलब्ध	260	RJ/20/151/510378	निर्वाचक का नाम : चांदी पति का नाम: सोहन गृह संख्या : 233 उम्र : 55 लिंग : महिला	फोटो उपलब्ध
261	MBY1407139	निर्वाचक का नाम : गजरी पति का नाम: लेहरू गृह संख्या : 233 उम्र : 54 लिंग : महिला	फोटो उपलब्ध	262	RJ/20/151/511032	निर्वाचक का नाम : लहरू पिता का नाम: जोधा गृह संख्या : 233 उम्र : 53 लिंग : पुरुष	फोटो उपलब्ध	263	SNE0248526	निर्वाचक का नाम : गोपाल पिता का नाम: सोहन गृह संख्या : 233 उम्र : 36 लिंग : पुरुष	फोटो उपलब्ध
264	SNE0197350	निर्वाचक का नाम : लाडु पिता का नाम: सोहनलाल गृह संख्या : 233 उम्र : 35 लिंग : महिला	फोटो उपलब्ध	265	SNE0876854	निर्वाचक का नाम : तुलसीराम पिता का नाम: लेहरू लाल गृह संख्या : 233 उम्र : 30 लिंग : पुरुष	फोटो उपलब्ध	266	SNE0876946	निर्वाचक का नाम : ओम प्रकाश पिता का नाम: सोहनलाल गृह संख्या : 233 उम्र : 30 लिंग : पुरुष	फोटो उपलब्ध

267	SNE1430925	निर्वाचक का नाम : पारसी पति का नाम: गोपाल लाल गृह संख्या : 233 उम्र : 29 लिंग : महिला	फोटो उपलब्ध	268	SNE1478965	निर्वाचक का नाम : मीना देवी पति का नाम: ओम प्रकाश गृह संख्या : 233 उम्र : 24 लिंग : महिला	फोटो उपलब्ध	269	RJ/20/151/510380	निर्वाचक का नाम : देऊ पति का नाम: गोपी गृह संख्या : 235 उम्र : 75 लिंग : महिला	फोटो उपलब्ध
270	MBY1328111	निर्वाचक का नाम : भैरूलाल पिता का नाम: गोपीलाल गृह संख्या : 235 उम्र : 46 लिंग : पुरुष	फोटो उपलब्ध	271	MBY1542315	निर्वाचक का नाम : प्रेमी पति का नाम: भैरू लाल गृह संख्या : 235 उम्र : 45 लिंग : महिला	फोटो उपलब्ध	272	MBY1328129	निर्वाचक का नाम : गोपाल पिता का नाम: गोपी लाल गृह संख्या : 235 उम्र : 43 लिंग : पुरुष	फोटो उपलब्ध
273	SNE0061952	निर्वाचक का नाम : राधा पति का नाम: गोपाल गृह संख्या : 235 उम्र : 41 लिंग : महिला	फोटो उपलब्ध	274	MBY1127109	निर्वाचक का नाम : भैरू पिता का नाम: कालु गृह संख्या : 236 उम्र : 63 लिंग : पुरुष	फोटो उपलब्ध	275	RJ/20/151/511136	निर्वाचक का नाम : जैता पिता का नाम: कालु गृह संख्या : 236 उम्र : 57 लिंग : पुरुष	फोटो उपलब्ध
276	RJ/20/151/511121	निर्वाचक का नाम : केसी पति का नाम: भैरू गृह संख्या : 236 उम्र : 54 लिंग : महिला	फोटो उपलब्ध	277	RJ/20/151/510388	निर्वाचक का नाम : जीवराज पिता का नाम: कालु गृह संख्या : 236 उम्र : 54 लिंग : पुरुष	फोटो उपलब्ध	278	MBY1328137	निर्वाचक का नाम : रामु पति का नाम: जैता गृह संख्या : 236 उम्र : 53 लिंग : महिला	फोटो उपलब्ध
279	SNE0160176	निर्वाचक का नाम : रूकमा पति का नाम: जीवराज गृह संख्या : 236 उम्र : 41 लिंग : महिला	फोटो उपलब्ध	280	SNE1380179	निर्वाचक का नाम : रतन लाल पिता का नाम: भैरू लाल गृह संख्या : 236 उम्र : 25 लिंग : पुरुष	फोटो उपलब्ध	281	RJ/20/151/510381	निर्वाचक का नाम : सोहनी पति का नाम: उदा गृह संख्या : 237 उम्र : 71 लिंग : महिला	फोटो उपलब्ध
282	SNE0817262	निर्वाचक का नाम : नारायण पिता का नाम: उदा गृह संख्या : 237 उम्र : 32 लिंग : पुरुष	फोटो उपलब्ध	283	SNE0876862	निर्वाचक का नाम : राधा पति का नाम: नारायणलाल गृह संख्या : 237 उम्र : 31 लिंग : महिला	फोटो उपलब्ध	284	RJ/20/151/511018	निर्वाचक का नाम : मोहन पिता का नाम: प्रताप गृह संख्या : 239 उम्र : 61 लिंग : पुरुष	फोटो उपलब्ध
285	RJ/20/151/510456	निर्वाचक का नाम : नाराणी पति का नाम: मोहन गृह संख्या : 239 उम्र : 59 लिंग : महिला	फोटो उपलब्ध	286	SNE0062026	निर्वाचक का नाम : सुखदेव पिता का नाम: मोहन लाल गृह संख्या : 239 उम्र : 36 लिंग : पुरुष	फोटो उपलब्ध	287	SNE1325026	निर्वाचक का नाम : सीमा पिता का नाम: मोहन लाल गृह संख्या : 239 उम्र : 28 लिंग : महिला	फोटो उपलब्ध
288	MBY1328145	निर्वाचक का नाम : जमनालाल पिता का नाम: केला गृह संख्या : 240 उम्र : 61 लिंग : पुरुष	फोटो उपलब्ध	289	RJ/20/151/510393	निर्वाचक का नाम : कंकु पति का नाम: जमनालाल गृह संख्या : 240 उम्र : 59 लिंग : महिला	फोटो उपलब्ध	290	SNE0978106	निर्वाचक का नाम : शंकरलाल पिता का नाम: जमनालाल गृह संख्या : 240 उम्र : 30 लिंग : पुरुष	फोटो उपलब्ध
291	SNE1500305	निर्वाचक का नाम : रानू पति का नाम: शंकर लाल गृह संख्या : 240 उम्र : 26 लिंग : महिला	फोटो उपलब्ध	292	SNE1478890	निर्वाचक का नाम : संपतलाल पिता का नाम: जमनालाल गृह संख्या : 240 उम्र : 25 लिंग : पुरुष	फोटो उपलब्ध	293	SNE1852854	निर्वाचक का नाम : संतोक पति का नाम: संपत लाल गृह संख्या : 240 उम्र : 23 लिंग : महिला	फोटो उपलब्ध
294	SNE1718212	निर्वाचक का नाम : विमला पिता का नाम: जगन्नाथ गृह संख्या : 256 उम्र : 20 लिंग : महिला	फोटो उपलब्ध	295	SNE1478973	निर्वाचक का नाम : गणी पति का नाम: नारायण लाल गृह संख्या : 257 उम्र : 25 लिंग : महिला	फोटो उपलब्ध	296	SNE1332287	निर्वाचक का नाम : जगदीश चंद्र पिता का नाम: रायमल गृह संख्या : 264 उम्र : 25 लिंग : पुरुष	फोटो उपलब्ध

विधान सभा क्षेत्र की संख्या व नाम : 179-सहाडा
अनुभाग की संख्या व नाम : 2-डेयरी के सामने मौहल्ला,गुंदली

297	SNE1312222	निर्वाचक का नाम : मांगी देवी पति का नाम: भगवान लाल गृह संख्या : 266 उम्र : 31 लिंग : महिला	फोटो उपलब्ध	298	SNE1307511	निर्वाचक का नाम : सुगना देवी पति का नाम: किशन लाल गृह संख्या : 268 उम्र : 30 लिंग : महिला	फोटो उपलब्ध	299	SNE1500446	निर्वाचक का नाम : दिनेश पिता का नाम: सुखदेव गृह संख्या : 269 उम्र : 25 लिंग : पुरुष	फोटो उपलब्ध
300	SNE1341536	निर्वाचक का नाम : शंकर पिता का नाम: भेरू लाल गृह संख्या : 277 उम्र : 25 लिंग : पुरुष	फोटो उपलब्ध	301	SNE1565100	निर्वाचक का नाम : सीमा पिता का नाम: सीताराम गृह संख्या : 293 उम्र : 22 लिंग : महिला	फोटो उपलब्ध	302	SNE1341635	निर्वाचक का नाम : डाली पति का नाम: भेरू लाल गृह संख्या : 296 उम्र : 29 लिंग : महिला	फोटो उपलब्ध
303	SNE1500529	निर्वाचक का नाम : हीरू पति का नाम: शंकरलाल गृह संख्या : 300 उम्र : 30 लिंग : महिला	फोटो उपलब्ध	304	SNE1307420	निर्वाचक का नाम : मोहन पिता का नाम: हीरा गृह संख्या : 301 उम्र : 34 लिंग : पुरुष	फोटो उपलब्ध	305	SNE1552363	निर्वाचक का नाम : कालू पिता का नाम: बकसु लाल गृह संख्या : 306 उम्र : 27 लिंग : पुरुष	फोटो उपलब्ध
306	SNE1545888	निर्वाचक का नाम : रतनी पति का नाम: सुरेश चंद्र गृह संख्या : 310 उम्र : 32 लिंग : महिला	फोटो उपलब्ध								

307	SNE1891811	निर्वाचक का नाम : जगदीश चंद्र पिता का नाम: रूप लाल गृह संख्या : 157 उम्र : 20 लिंग : पुरुष	फोटो उपलब्ध	308	SNE1769462	निर्वाचक का नाम : मंजू देवी पति का नाम: परसराम गृह संख्या : 191 उम्र : 26 लिंग : महिला	फोटो उपलब्ध	309	SNE1197227	निर्वाचक का नाम : मंजु पति का नाम: नारायण गृह संख्या : 214 उम्र : 37 लिंग : महिला	फोटो उपलब्ध
310	MBY1328236	निर्वाचक का नाम : गंगाराम पिता का नाम: देवा गृह संख्या : 257 उम्र : 66 लिंग : पुरुष	फोटो उपलब्ध	311	RJ/20/151/510451	निर्वाचक का नाम : मिठु पति का नाम: गंगाराम गृह संख्या : 257 उम्र : 62 लिंग : महिला	फोटो उपलब्ध	312	SNE0390500	निर्वाचक का नाम : सुखी पति का नाम: माधुलाल गृह संख्या : 257 उम्र : 55 लिंग : महिला	फोटो उपलब्ध
313	MBY1328244	निर्वाचक का नाम : शंभु लाल पिता का नाम: गंगा राम गृह संख्या : 257 उम्र : 43 लिंग : पुरुष	फोटो उपलब्ध	314	MBY1434224	निर्वाचक का नाम : रूकमा पति का नाम: शंभु लाल गृह संख्या : 257 उम्र : 43 लिंग : महिला	फोटो उपलब्ध	315	SNE1197235	निर्वाचक का नाम : नारायण पिता का नाम: माधव लाल गृह संख्या : 257 उम्र : 31 लिंग : पुरुष	फोटो उपलब्ध
316	SNE1197243	निर्वाचक का नाम : प्रभु लाल पिता का नाम: माधव लाल गृह संख्या : 257 उम्र : 28 लिंग : पुरुष	फोटो उपलब्ध	317	RJ/20/151/510402	निर्वाचक का नाम : रूकमा पति का नाम: छीतर गृह संख्या : 258 उम्र : 59 लिंग : महिला	फोटो उपलब्ध	318	SNE0650374	निर्वाचक का नाम : बद्री लाल पिता का नाम: छीतरलाल गृह संख्या : 258 उम्र : 34 लिंग : पुरुष	फोटो उपलब्ध
319	SNE1330158	निर्वाचक का नाम : रतन लाल पिता का नाम: छीतर लाल गृह संख्या : 258 उम्र : 26 लिंग : पुरुष	फोटो उपलब्ध	320	RJ/20/151/510394	निर्वाचक का नाम : नाराणी पति का नाम: पुरणदास गृह संख्या : 259 उम्र : 53 लिंग : महिला	फोटो उपलब्ध	321	RJ/20/151/510396	निर्वाचक का नाम : सजनी पति का नाम: कालु गृह संख्या : 261 उम्र : 59 लिंग : महिला	फोटो उपलब्ध
322	SNE0134502	निर्वाचक का नाम : महावीर पिता का नाम: कालू गृह संख्या : 261 उम्र : 37 लिंग : पुरुष	फोटो उपलब्ध	323	SNE0139238	निर्वाचक का नाम : राधा पति का नाम: महावीर गृह संख्या : 261 उम्र : 36 लिंग : महिला	फोटो उपलब्ध	324	SNE0478131	निर्वाचक का नाम : कन्हैयालाल पिता का नाम: कालू गृह संख्या : 261 उम्र : 32 लिंग : पुरुष	फोटो उपलब्ध
325	SNE0952986	निर्वाचक का नाम : मीना कुमारी पति का नाम: कन्हैया लाल गृह संख्या : 261 उम्र : 31 लिंग : महिला	फोटो उपलब्ध	326	MBY1328285	निर्वाचक का नाम : माधु पिता का नाम: बखतावर गृह संख्या : 262 उम्र : 65 लिंग : पुरुष	फोटो उपलब्ध	327	RJ/20/151/510399	निर्वाचक का नाम : सायरी पति का नाम: माधु गृह संख्या : 262 उम्र : 63 लिंग : महिला	फोटो उपलब्ध
328	SNE1113364	निर्वाचक का नाम : सांवर मल पिता का नाम: माधव लाल गृह संख्या : 262 उम्र : 29 लिंग : पुरुष	फोटो उपलब्ध	329	SNE1113406	निर्वाचक का नाम : मधु कुमारी पति का नाम: सांवरमल गृह संख्या : 262 उम्र : 27 लिंग : महिला	फोटो उपलब्ध	330	SNE1380088	निर्वाचक का नाम : विष्णु कुमार पिता का नाम: मधू लाल गृह संख्या : 262 उम्र : 26 लिंग : पुरुष	फोटो उपलब्ध
331	RJ/20/151/510007	निर्वाचक का नाम : श्यामलाल पिता का नाम: गोपी गृह संख्या : 263 उम्र : 59 लिंग : पुरुष	फोटो उपलब्ध	332	RJ/20/151/511047	निर्वाचक का नाम : सीता पति का नाम: श्यामलाल गृह संख्या : 263 उम्र : 55 लिंग : महिला	फोटो उपलब्ध	333	SNE1217975	निर्वाचक का नाम : प्रकाश चंद्र पिता का नाम: श्याम लाल गृह संख्या : 263 उम्र : 26 लिंग : पुरुष	फोटो उपलब्ध
334	RJ/20/151/510400	निर्वाचक का नाम : जमना लाल पिता का नाम: प्रधु गृह संख्या : 264 उम्र : 75 लिंग : पुरुष	फोटो उपलब्ध	335	RJ/20/151/510401	निर्वाचक का नाम : सरजु पति का नाम: जमना गृह संख्या : 264 उम्र : 73 लिंग : महिला	फोटो उपलब्ध	336	RJ/20/151/511103	निर्वाचक का नाम : मांगु पिता का नाम: नानु गृह संख्या : 264 उम्र : 61 लिंग : पुरुष	फोटो उपलब्ध

337	RJ/20/151/511110	निर्वाचक का नाम : मोहनी पति का नाम: मांगू गृह संख्या : 264 उम्र : 55 लिंग : महिला	338	MBY1328293	निर्वाचक का नाम : रायमल पिता का नाम: जमना गृह संख्या : 264 उम्र : 53 लिंग : पुरुष	339	MBY1328301	निर्वाचक का नाम : सुन्दर पति का नाम: रायमल गृह संख्या : 264 उम्र : 52 लिंग : महिला
340	SNE1113414	निर्वाचक का नाम : भेरू लाल पिता का नाम: मांगी लाल गृह संख्या : 264 उम्र : 27 लिंग : पुरुष	341	SNE1891837	निर्वाचक का नाम : लक्ष्मण पिता का नाम: रायमल गृह संख्या : 264 उम्र : 19 लिंग : पुरुष	342	SNE1908409	निर्वाचक का नाम : दिनेश चंद्र पिता का नाम: रायमल गृह संख्या : 264 उम्र : 19 लिंग : पुरुष
343	RJ/20/151/510411	निर्वाचक का नाम : लादी पति का नाम: राजू गृह संख्या : 265 उम्र : 83 लिंग : महिला	344	MBY1407204	निर्वाचक का नाम : मांगीलाल पिता का नाम: राजू गृह संख्या : 265 उम्र : 46 लिंग : पुरुष	345	SNE0650382	निर्वाचक का नाम : रतनी पति का नाम: भगवान लाल गृह संख्या : 265 उम्र : 41 लिंग : महिला
346	SNE0390518	निर्वाचक का नाम : सीता पति का नाम: मांगीलाल गृह संख्या : 265 उम्र : 39 लिंग : महिला	347	MBY1328343	निर्वाचक का नाम : गोपी पिता का नाम: लोभा गृह संख्या : 266 उम्र : 94 लिंग : पुरुष	348	SNE0061978	निर्वाचक का नाम : जमना पिता का नाम: लोभा गृह संख्या : 266 उम्र : 75 लिंग : पुरुष
349	MBY1407212	निर्वाचक का नाम : सोहन पिता का नाम: लोभा गृह संख्या : 266 उम्र : 59 लिंग : पुरुष	350	MBY1328368	निर्वाचक का नाम : दाखी पति का नाम: खेमा गृह संख्या : 266 उम्र : 59 लिंग : महिला	351	SNE0817304	निर्वाचक का नाम : भगवानलाल पिता का नाम: गोपीलाल गृह संख्या : 266 उम्र : 36 लिंग : पुरुष
352	RJ/20/151/510433	निर्वाचक का नाम : सोहनी पति का नाम: मेघा गृह संख्या : 268 उम्र : 76 लिंग : महिला	353	RJ/20/151/510418	निर्वाचक का नाम : जगन्नाथ पिता का नाम: कजोड गृह संख्या : 268 उम्र : 74 लिंग : पुरुष	354	RJ/20/151/510426	निर्वाचक का नाम : रतन पिता का नाम: गोकल गृह संख्या : 268 उम्र : 71 लिंग : पुरुष
355	RJ/20/151/510435	निर्वाचक का नाम : रामलाल पिता का नाम: नाराण गृह संख्या : 268 उम्र : 70 लिंग : पुरुष	356	RJ/20/151/510427	निर्वाचक का नाम : चांदी पति का नाम: रतन गृह संख्या : 268 उम्र : 68 लिंग : महिला	357	RJ/20/151/511267	निर्वाचक का नाम : सुखदेव पिता का नाम: गेना गृह संख्या : 268 उम्र : 60 लिंग : पुरुष
358	RJ/20/151/510009	निर्वाचक का नाम : भोजा पिता का नाम: उदा गृह संख्या : 268 उम्र : 56 लिंग : पुरुष	359	MBY1584721	निर्वाचक का नाम : मोहनी पति का नाम: भोजा गृह संख्या : 268 उम्र : 55 लिंग : महिला	360	RJ/20/151/511176	निर्वाचक का नाम : लहरी पति का नाम: भेरू गृह संख्या : 268 उम्र : 55 लिंग : महिला
361	RJ/20/151/510422	निर्वाचक का नाम : देवबक्स पिता का नाम: भूरा गृह संख्या : 268 उम्र : 53 लिंग : पुरुष	362	RJ/20/151/510423	निर्वाचक का नाम : कोयली पति का नाम: देवबक्स गृह संख्या : 268 उम्र : 53 लिंग : महिला	363	RJ/20/151/511031	निर्वाचक का नाम : लहरू पिता का नाम: मेघा गृह संख्या : 268 उम्र : 53 लिंग : पुरुष
364	RJ/20/151/510424	निर्वाचक का नाम : मोहन पिता का नाम: भूरा गृह संख्या : 268 उम्र : 52 लिंग : पुरुष	365	MBY1434257	निर्वाचक का नाम : लाडू पति का नाम: मोहन गृह संख्या : 268 उम्र : 46 लिंग : महिला	366	MBY1328384	निर्वाचक का नाम : लाडू पिता का नाम: खेमा गृह संख्या : 268 उम्र : 46 लिंग : पुरुष

367 निर्वाचक का नाम : उदी पति का नाम: लहरू गृह संख्या : 268 उम्र : 44 लिंग : महिला	MBY2005312 फोटो उपलब्ध	368 निर्वाचक का नाम : बदाम देवी पति का नाम: लादु लाल गृह संख्या : 268 उम्र : 40 लिंग : महिला	SNE0328658 फोटो उपलब्ध	369 निर्वाचक का नाम : किशन लाल पति का नाम: भोजाराम गृह संख्या : 268 उम्र : 34 लिंग : पुरुष	SNE0593376 फोटो उपलब्ध
370 निर्वाचक का नाम : गोपाललाल पिता का नाम: रतन लाल गृह संख्या : 268 उम्र : 31 लिंग : पुरुष	SNE0876888 फोटो उपलब्ध	371 निर्वाचक का नाम : शंकर लाल पिता का नाम: भोजा गृह संख्या : 268 उम्र : 30 लिंग : पुरुष	SNE0876870 फोटो उपलब्ध	372 निर्वाचक का नाम : प्रभुलाल पिता का नाम: सुखदेव गृह संख्या : 268 उम्र : 29 लिंग : पुरुष	SNE0978114 फोटो उपलब्ध
373 निर्वाचक का नाम : पुष्पा पति का नाम: गोपाल गृह संख्या : 268 उम्र : 28 लिंग : महिला	SNE1197250 फोटो उपलब्ध	374 निर्वाचक का नाम : शंकर लाल पिता का नाम: भेरुलाल गृह संख्या : 268 उम्र : 27 लिंग : पुरुष	SNE1009919 फोटो उपलब्ध	375 निर्वाचक का नाम : सुरेश पिता का नाम: देवबक्ष गृह संख्या : 268 उम्र : 26 लिंग : पुरुष	SNE1279280 फोटो उपलब्ध
376 निर्वाचक का नाम : दुर्गा पति का नाम: शंकर लाल गृह संख्या : 268 उम्र : 24 लिंग : महिला	SNE1477777 फोटो उपलब्ध	377 निर्वाचक का नाम : सोहनी पति का नाम: सुखदेव गृह संख्या : 269 उम्र : 52 लिंग : महिला	SNE0080895 फोटो उपलब्ध	378 निर्वाचक का नाम : सुखदेव पिता का नाम: किशनदास गृह संख्या : 269 उम्र : 50 लिंग : पुरुष	SNE0080887 फोटो उपलब्ध
379 निर्वाचक का नाम : अनिल पिता का नाम: सुख देव गृह संख्या : 269 उम्र : 27 लिंग : पुरुष	SNE1218072 फोटो उपलब्ध	380 निर्वाचक का नाम : अर्जुन पिता का नाम: सुखदेव गृह संख्या : 269 उम्र : 24 लिंग : पुरुष	SNE1500347 फोटो उपलब्ध	381 निर्वाचक का नाम : देवीलाल पिता का नाम: गणेश गृह संख्या : 270 उम्र : 75 लिंग : पुरुष	RJ/20/151/511207 फोटो उपलब्ध
382 निर्वाचक का नाम : देऊ पति का नाम: देवीलाल गृह संख्या : 270 उम्र : 66 लिंग : महिला	MBY1328459 फोटो उपलब्ध	383 निर्वाचक का नाम : भैरू लाल पिता का नाम: देवी लाल गृह संख्या : 270 उम्र : 32 लिंग : पुरुष	SNE0593384 फोटो उपलब्ध	384 निर्वाचक का नाम : गीता पति का नाम: भैरू गृह संख्या : 270 उम्र : 30 लिंग : महिला	SNE0904490 फोटो उपलब्ध
385 निर्वाचक का नाम : किरण पिता का नाम: गोपाल लाल गृह संख्या : 271 उम्र : 20 लिंग : महिला	SNE1822113 फोटो उपलब्ध	386 निर्वाचक का नाम : कंकु पति का नाम: जगन्नाथ गृह संख्या : 272 उम्र : 86 लिंग : महिला	RJ/20/151/510442 फोटो उपलब्ध	387 निर्वाचक का नाम : रामसुख पिता का नाम: जगन्नाथ गृह संख्या : 272 उम्र : 65 लिंग : पुरुष	RJ/20/151/510005 फोटो उपलब्ध
388 निर्वाचक का नाम : कमला पति का नाम: रामसुख गृह संख्या : 272 उम्र : 62 लिंग : महिला	RJ/20/151/510016 फोटो उपलब्ध	389 निर्वाचक का नाम : गणपत पिता का नाम: जगन्नाथ गृह संख्या : 272 उम्र : 60 लिंग : पुरुष	MBY1584960 फोटो उपलब्ध	390 निर्वाचक का नाम : सीता पति का नाम: गणपत गृह संख्या : 272 उम्र : 56 लिंग : महिला	RJ/20/151/510443 फोटो उपलब्ध
391 निर्वाचक का नाम : मनोहर पिता का नाम: जगन्नाथ गृह संख्या : 272 उम्र : 54 लिंग : पुरुष	MBY1584580 फोटो उपलब्ध	392 निर्वाचक का नाम : चन्दा पति का नाम: मनोहर गृह संख्या : 272 उम्र : 46 लिंग : महिला	SNE0080903 फोटो उपलब्ध	393 निर्वाचक का नाम : शंभू लाल पिता का नाम: कंवरलाल गृह संख्या : 272 उम्र : 42 लिंग : पुरुष	MBY1584572 फोटो उपलब्ध
394 निर्वाचक का नाम : सुनिता पति का नाम: शंभू लाल गृह संख्या : 272 उम्र : 38 लिंग : महिला	SNE0763490 फोटो उपलब्ध	395 निर्वाचक का नाम : अनिल पिता का नाम: गणपत गृह संख्या : 272 उम्र : 33 लिंग : पुरुष	SNE0650390 फोटो उपलब्ध	396 निर्वाचक का नाम : लक्ष्मी लाल पिता का नाम: कंवर लाल गृह संख्या : 272 उम्र : 33 लिंग : पुरुष	SNE0593392 फोटो उपलब्ध

397	SNE0941435	निर्वाचक का नाम : सांवरमल पिता का नाम: रामसुख गृह संख्या : 272 उम्र : 31 लिंग : पुरुष	फोटो उपलब्ध	398	SNE0941443	निर्वाचक का नाम : पूनम पति का नाम: सांवरमल गृह संख्या : 272 उम्र : 30 लिंग : महिला	फोटो उपलब्ध	399	SNE1006071	निर्वाचक का नाम : मोनिका पति का नाम: लक्ष्मी लाल सेन गृह संख्या : 272 उम्र : 29 लिंग : महिला	फोटो उपलब्ध
400	SNE1516061	निर्वाचक का नाम : दिनेश पिता का नाम: गणपत गृह संख्या : 272 उम्र : 25 लिंग : पुरुष	फोटो उपलब्ध	401	SNE1798024	निर्वाचक का नाम : कोमल पति का नाम: दिनेश गृह संख्या : 272 उम्र : 22 लिंग : महिला	फोटो उपलब्ध	402	RJ/20/151/511137	निर्वाचक का नाम : अम्बा पति का नाम: शान्तीदास गृह संख्या : 273 उम्र : 71 लिंग : महिला	फोटो उपलब्ध
403	MBY1328467	निर्वाचक का नाम : लक्ष्मण दास पिता का नाम: शांति दास गृह संख्या : 273 उम्र : 46 लिंग : पुरुष	फोटो उपलब्ध	404	MBY1584770	निर्वाचक का नाम : पारसी पति का नाम: लक्ष्मण दास गृह संख्या : 273 उम्र : 44 लिंग : महिला	फोटो उपलब्ध	405	SNE1005990	निर्वाचक का नाम : ख्यालीलाल पिता का नाम: शान्तिदास गृह संख्या : 273 उम्र : 28 लिंग : पुरुष	फोटो उपलब्ध
406	MBY1328475	निर्वाचक का नाम : महावीर पिता का नाम: राम गोपाल दास गृह संख्या : 274 उम्र : 42 लिंग : पुरुष	फोटो उपलब्ध	407	SNE0248534	निर्वाचक का नाम : पारसी पति का नाम: महावीर गृह संख्या : 274 उम्र : 39 लिंग : महिला	फोटो उपलब्ध	408	MBY1328483	निर्वाचक का नाम : लाडू पति का नाम: नन्दा गृह संख्या : 277 उम्र : 82 लिंग : महिला	फोटो उपलब्ध
409	MBY1181726	निर्वाचक का नाम : लाडू पति का नाम: भैरू गृह संख्या : 277 उम्र : 54 लिंग : महिला	फोटो उपलब्ध	410	MBY1328491	निर्वाचक का नाम : भैरू पिता का नाम: नन्दा गृह संख्या : 277 उम्र : 54 लिंग : पुरुष	फोटो उपलब्ध	411	SNE1279314	निर्वाचक का नाम : कालू लाल पिता का नाम: भैरू लाल गृह संख्या : 277 उम्र : 28 लिंग : पुरुष	फोटो उपलब्ध
412	SNE1279306	निर्वाचक का नाम : राधेश्याम पिता का नाम: नारायण लाल गृह संख्या : 277 उम्र : 26 लिंग : पुरुष	फोटो उपलब्ध	413	SNE1817105	निर्वाचक का नाम : अम्बिका पति का नाम: राधेश्याम गृह संख्या : 277 उम्र : 23 लिंग : महिला	फोटो उपलब्ध	414	SNE1896885	निर्वाचक का नाम : मोहन लाल पिता का नाम: गेना गृह संख्या : 278 उम्र : 55 लिंग : पुरुष	फोटो उपलब्ध
415	RJ/20/151/510004	निर्वाचक का नाम : प्रेम पति का नाम: मोहन गृह संख्या : 278 उम्र : 54 लिंग : महिला	फोटो उपलब्ध	416	SNE1552389	निर्वाचक का नाम : मंजू पति का नाम: राज मल गृह संख्या : 278 उम्र : 28 लिंग : महिला	फोटो उपलब्ध	417	SNE1006055	निर्वाचक का नाम : राजमल पिता का नाम: मोहन गृह संख्या : 278 उम्र : 27 लिंग : पुरुष	फोटो उपलब्ध
418	MBY1328517	निर्वाचक का नाम : गणी पति का नाम: लालू गृह संख्या : 280 उम्र : 62 लिंग : महिला	फोटो उपलब्ध	419	SNE1005941	निर्वाचक का नाम : पाना पति का नाम: प्रभुलाल गृह संख्या : 280 उम्र : 30 लिंग : महिला	फोटो उपलब्ध	420	SNE1325034	निर्वाचक का नाम : प्रभु लाल पिता का नाम: लालुराम गृह संख्या : 280 उम्र : 30 लिंग : पुरुष	फोटो उपलब्ध
421	MBY1328525	निर्वाचक का नाम : खेमा पिता का नाम: देवा गृह संख्या : 281 उम्र : 63 लिंग : पुरुष	फोटो उपलब्ध	422	MBY1328533	निर्वाचक का नाम : बाली पति का नाम: खेमा गृह संख्या : 281 उम्र : 59 लिंग : महिला	फोटो उपलब्ध	423	SNE0793059	निर्वाचक का नाम : मैमा पति का नाम: गोरधन गृह संख्या : 281 उम्र : 38 लिंग : महिला	फोटो उपलब्ध
424	SNE0134569	निर्वाचक का नाम : गोवर्धन पिता का नाम: खेमा गृह संख्या : 281 उम्र : 38 लिंग : पुरुष	फोटो उपलब्ध	425	SNE0328674	निर्वाचक का नाम : कालू पिता का नाम: खेमा गृह संख्या : 281 उम्र : 36 लिंग : पुरुष	फोटो उपलब्ध	426	SNE1279181	निर्वाचक का नाम : रेखा पति का नाम: कालूलाल गृह संख्या : 281 उम्र : 27 लिंग : महिला	फोटो उपलब्ध

427	RJ/20/151/510408	निर्वाचक का नाम : देऊ पति का नाम: दयाराम गृह संख्या : 284 उम्र : 76 लिंग : महिला	फोटो उपलब्ध	428	RJ/20/151/510452	निर्वाचक का नाम : शंकर पिता का नाम: नगजी गृह संख्या : 284 उम्र : 71 लिंग : पुरुष	फोटो उपलब्ध	429	RJ/20/151/511062	निर्वाचक का नाम : नन्दु पति का नाम: शंकर गृह संख्या : 284 उम्र : 66 लिंग : महिला	फोटो उपलब्ध
430	MBY1127190	निर्वाचक का नाम : रतनलाल पिता का नाम: दयाराम गृह संख्या : 284 उम्र : 47 लिंग : पुरुष	फोटो उपलब्ध	431	MBY1407220	निर्वाचक का नाम : भेरू पिता का नाम: शंकर गृह संख्या : 284 उम्र : 46 लिंग : पुरुष	फोटो उपलब्ध	432	SNE0197368	निर्वाचक का नाम : लक्ष्मी देवी पति का नाम: भेरूलाल गृह संख्या : 284 उम्र : 41 लिंग : महिला	फोटो उपलब्ध
433	SNE0390526	निर्वाचक का नाम : संतोकी पति का नाम: रतन गृह संख्या : 284 उम्र : 38 लिंग : महिला	फोटो उपलब्ध	434	SNE0478149	निर्वाचक का नाम : गुडडी पिता का नाम: शंकर लाल गृह संख्या : 284 उम्र : 32 लिंग : महिला	फोटो उपलब्ध	435	SNE0650366	निर्वाचक का नाम : किशन लाल पिता का नाम: देवी लाल गृह संख्या : 284 उम्र : 32 लिंग : पुरुष	फोटो उपलब्ध
436	SNE1905199	निर्वाचक का नाम : चंद्र प्रकाश पिता का नाम: रामपाल गृह संख्या : 284 उम्र : 19 लिंग : पुरुष	फोटो उपलब्ध	437	MBY1328574	निर्वाचक का नाम : धापु पति का नाम: मोहनलाल गृह संख्या : 286 उम्र : 73 लिंग : महिला	फोटो उपलब्ध	438	MBY1181718	निर्वाचक का नाम : देउबाई पति का नाम: माधुलाल गृह संख्या : 287 उम्र : 60 लिंग : महिला	फोटो उपलब्ध
439	MBY1328251	निर्वाचक का नाम : माधुलाल पिता का नाम: देवा गृह संख्या : 287 उम्र : 56 लिंग : पुरुष	फोटो उपलब्ध	440	SNE1500370	निर्वाचक का नाम : प्रकाश चंद्र पिता का नाम: माधव लाल गृह संख्या : 287 उम्र : 23 लिंग : पुरुष	फोटो उपलब्ध	441	SNE1678358	निर्वाचक का नाम : कृष्णा पति का नाम: प्रकाश चंद्र गृह संख्या : 287 उम्र : 21 लिंग : महिला	फोटो उपलब्ध
442	RJ/20/151/511135	निर्वाचक का नाम : राजी पति का नाम: रमेता गृह संख्या : 288 उम्र : 79 लिंग : महिला	फोटो उपलब्ध	443	RJ/20/151/510453	निर्वाचक का नाम : कालु पिता का नाम: हजारी गृह संख्या : 288 उम्र : 76 लिंग : पुरुष	फोटो उपलब्ध	444	MBY1328582	निर्वाचक का नाम : नानी पति का नाम: कालु गृह संख्या : 288 उम्र : 74 लिंग : महिला	फोटो उपलब्ध
445	MBY1407246	निर्वाचक का नाम : गोपी पिता का नाम: हजारी गृह संख्या : 288 उम्र : 64 लिंग : पुरुष	फोटो उपलब्ध	446	RJ/20/151/510392	निर्वाचक का नाम : नाराणी पति का नाम: उदा गृह संख्या : 288 उम्र : 61 लिंग : महिला	फोटो उपलब्ध	447	RJ/20/151/511174	निर्वाचक का नाम : गंगाराम पिता का नाम: कालु गृह संख्या : 288 उम्र : 56 लिंग : पुरुष	फोटो उपलब्ध
448	RJ/20/151/511246	निर्वाचक का नाम : मेमा पति का नाम: गंगाराम गृह संख्या : 288 उम्र : 54 लिंग : महिला	फोटो उपलब्ध	449	SNE0726562	निर्वाचक का नाम : मांगीदेवी पिता का नाम: रमेता गृह संख्या : 288 उम्र : 48 लिंग : महिला	फोटो उपलब्ध	450	SNE0726570	निर्वाचक का नाम : काली पिता का नाम: रमेता गृह संख्या : 288 उम्र : 43 लिंग : महिला	फोटो उपलब्ध
# 451	SNE1279496	निर्वाचक का नाम : कन्हैया लाल गुर्जर पिता का नाम: गंगाराम गुर्जर गृह संख्या : 288 उम्र : 26 लिंग : पुरुष	फोटो उपलब्ध	452	SNE1552397	निर्वाचक का नाम : गोटी पति का नाम: कन्हैया लाल गृह संख्या : 288 उम्र : 26 लिंग : महिला	फोटो उपलब्ध	453	RJ/20/151/511299	निर्वाचक का नाम : कालु पिता का नाम: भेरू गृह संख्या : 289 उम्र : 68 लिंग : पुरुष	फोटो उपलब्ध
454	SNE1279512	निर्वाचक का नाम : कैलाश चंद्र पिता का नाम: लेहरू लाल गृह संख्या : 289 उम्र : 26 लिंग : पुरुष	फोटो उपलब्ध	455	SNE1769314	निर्वाचक का नाम : भावना पति का नाम: कैलाश चंद्र गृह संख्या : 289 उम्र : 22 लिंग : महिला	फोटो उपलब्ध	456	RJ/20/151/511173	निर्वाचक का नाम : सोहनी पति का नाम: किशन गृह संख्या : 290 उम्र : 64 लिंग : महिला	फोटो उपलब्ध

457	SNE0062000	निर्वाचक का नाम : बद्रीलाल पिता का नाम: किशन गृह संख्या : 290 उम्र : 47 लिंग : पुरुष	458	MBY1328608	निर्वाचक का नाम : नाराणीदेवी पति का नाम: बद्री लाल गृह संख्या : 290 उम्र : 46 लिंग : महिला	459	MBY1407253	निर्वाचक का नाम : प्रभु पिता का नाम: किसन गृह संख्या : 290 उम्र : 43 लिंग : पुरुष
460	MBY1542349	निर्वाचक का नाम : हंजा पति का नाम: प्रभु गृह संख्या : 290 उम्र : 42 लिंग : महिला	461	SNE1500396	निर्वाचक का नाम : राजेश पिता का नाम: बद्री लाल गृह संख्या : 290 उम्र : 25 लिंग : पुरुष	462	MBY1542356	निर्वाचक का नाम : प्रेम पति का नाम: भैरू गृह संख्या : 291 उम्र : 62 लिंग : महिला
463	SNE0061895	निर्वाचक का नाम : मांगूलाल पिता का नाम: प्रताप गृह संख्या : 291 उम्र : 60 लिंग : पुरुष	464	SNE0763508	निर्वाचक का नाम : रामलाल पिता का नाम: मांगी लाल गृह संख्या : 291 उम्र : 31 लिंग : पुरुष	465	SNE0876896	निर्वाचक का नाम : गोपाल लाल पिता का नाम: भैरू लाल गृह संख्या : 291 उम्र : 30 लिंग : पुरुष
466	SNE0763409	निर्वाचक का नाम : भैरू पिता का नाम: हरलाल गृह संख्या : 293 उम्र : 68 लिंग : पुरुष	467	MBY1328632	निर्वाचक का नाम : सायरी पति का नाम: भैरू गृह संख्या : 293 उम्र : 64 लिंग : महिला	468	MBY1584606	निर्वाचक का नाम : सीता राम पिता का नाम: भैरू गृह संख्या : 293 उम्र : 43 लिंग : पुरुष
469	MBY1328640	निर्वाचक का नाम : संतोकी पति का नाम: सीता राम गृह संख्या : 293 उम्र : 43 लिंग : महिला	470	SNE0978122	निर्वाचक का नाम : नारायणलाल पिता का नाम: भैरूलाल गृह संख्या : 293 उम्र : 29 लिंग : पुरुष	471	SNE1217926	निर्वाचक का नाम : रंजना पति का नाम: नारायण गृह संख्या : 293 उम्र : 27 लिंग : महिला
472	SNE1866862	निर्वाचक का नाम : पिन्दू पिता का नाम: सीताराम गृह संख्या : 293 उम्र : 20 लिंग : पुरुष	473	MBY1328657	निर्वाचक का नाम : भैरू पिता का नाम: प्रताप गृह संख्या : 294 उम्र : 79 लिंग : पुरुष	474	MBY1328665	निर्वाचक का नाम : सरजू पति का नाम: भैरू गृह संख्या : 294 उम्र : 76 लिंग : महिला
475	RJ/20/151/510465	निर्वाचक का नाम : नन्दु पति का नाम: जोधा गृह संख्या : 294 उम्र : 66 लिंग : महिला	476	MBY1328673	निर्वाचक का नाम : लादूलाल पिता का नाम: जोधा गृह संख्या : 294 उम्र : 46 लिंग : पुरुष	477	MBY2005247	निर्वाचक का नाम : गणी पति का नाम: लादू लाल गृह संख्या : 294 उम्र : 42 लिंग : महिला
478	SNE0390534	निर्वाचक का नाम : मदन लाल पिता का नाम: भैरूलाल गृह संख्या : 294 उम्र : 40 लिंग : पुरुष	479	MBY1584820	निर्वाचक का नाम : भोजाराम पिता का नाम: जोधा गृह संख्या : 294 उम्र : 38 लिंग : पुरुष	480	MBY2005122	निर्वाचक का नाम : शंभू लाल पिता का नाम: जोधा जी गृह संख्या : 294 उम्र : 37 लिंग : पुरुष
481	SNE1005958	निर्वाचक का नाम : घणी देवी पति का नाम: भोजाराम गृह संख्या : 294 उम्र : 36 लिंग : महिला	482	MBY2005239	निर्वाचक का नाम : कमला देवी पति का नाम: शंभू लाल गृह संख्या : 294 उम्र : 36 लिंग : महिला	483	MBY1434265	निर्वाचक का नाम : सवाई राम पिता का नाम: माना गृह संख्या : 295 उम्र : 64 लिंग : पुरुष
484	RJ/20/151/510467	निर्वाचक का नाम : हरकु पति का नाम: सवाई राम गृह संख्या : 295 उम्र : 62 लिंग : महिला	485	MBY1542364	निर्वाचक का नाम : नंदा पिता का नाम: खेमा गृह संख्या : 295 उम्र : 56 लिंग : पुरुष	486	MBY1407261	निर्वाचक का नाम : शंकरी पति का नाम: बालु गृह संख्या : 295 उम्र : 55 लिंग : महिला

487	MBY1407287	निर्वाचक का नाम : गणी पति का नाम: नंदा गृह संख्या : 295 उम्र : 54 लिंग : महिला	फोटो उपलब्ध	488	MBY1407295	निर्वाचक का नाम : कन्हैयालाल पिता का नाम: खेमा गृह संख्या : 295 उम्र : 54 लिंग : पुरुष	फोटो उपलब्ध	489	MBY1407303	निर्वाचक का नाम : लादी पति का नाम: काना गृह संख्या : 295 उम्र : 44 लिंग : महिला	फोटो उपलब्ध
490	SNE0876904	निर्वाचक का नाम : किशन लाल पिता का नाम: सवाईराम गृह संख्या : 295 उम्र : 32 लिंग : पुरुष	फोटो उपलब्ध	491	SNE1736339	निर्वाचक का नाम : गंगा पति का नाम: रतन लाल गृह संख्या : 295 उम्र : 27 लिंग : महिला	फोटो उपलब्ध	492	SNE1478874	निर्वाचक का नाम : रतन लाल पिता का नाम: बालू लाल गृह संख्या : 295 उम्र : 25 लिंग : पुरुष	फोटो उपलब्ध
493	SNE1607647	निर्वाचक का नाम : रतन लाल पिता का नाम: कन्हैया लाल गृह संख्या : 295 उम्र : 22 लिंग : पुरुष	फोटो उपलब्ध	494	SNE1846294	निर्वाचक का नाम : सुरेश पिता का नाम: कन्हैया लाल गृह संख्या : 295 उम्र : 19 लिंग : पुरुष	फोटो उपलब्ध	495	RJ/20/151/511157	निर्वाचक का नाम : नाराण पिता का नाम: धन्ना गृह संख्या : 296 उम्र : 58 लिंग : पुरुष	फोटो उपलब्ध
496	MBY1434273	निर्वाचक का नाम : जगन्नाथ पिता का नाम: धन्ना गृह संख्या : 296 उम्र : 56 लिंग : पुरुष	फोटो उपलब्ध	497	MBY1328699	निर्वाचक का नाम : प्रेम पति का नाम: जगन्नाथ गृह संख्या : 296 उम्र : 55 लिंग : महिला	फोटो उपलब्ध	498	MBY1328707	निर्वाचक का नाम : शंकरी पति का नाम: मोहन गृह संख्या : 296 उम्र : 46 लिंग : महिला	फोटो उपलब्ध
499	SNE0763540	निर्वाचक का नाम : भैरू लाल पिता का नाम: नारायण लाल गृह संख्या : 296 उम्र : 31 लिंग : पुरुष	फोटो उपलब्ध	500	SNE1009927	निर्वाचक का नाम : गोपाललाल पिता का नाम: जगन्नाथ गृह संख्या : 296 उम्र : 30 लिंग : पुरुष	फोटो उपलब्ध	501	SNE1477736	निर्वाचक का नाम : प्रेम पति का नाम: गोपाल लाल गृह संख्या : 296 उम्र : 25 लिंग : महिला	फोटो उपलब्ध
502	SNE1552371	निर्वाचक का नाम : प्रभू लाल पिता का नाम: नारायण लाल गृह संख्या : 296 उम्र : 24 लिंग : पुरुष	फोटो उपलब्ध	503	MBY1328715	निर्वाचक का नाम : राजी पति का नाम: हरलाल गृह संख्या : 297 उम्र : 76 लिंग : महिला	फोटो उपलब्ध	504	MBY1328723	निर्वाचक का नाम : नाराण पिता का नाम: हरलाल गृह संख्या : 297 उम्र : 52 लिंग : पुरुष	फोटो उपलब्ध
505	SNE0390559	निर्वाचक का नाम : सुखी पति का नाम: भैरूलाल गृह संख्या : 297 उम्र : 44 लिंग : महिला	फोटो उपलब्ध	506	SNE0390542	निर्वाचक का नाम : नोसर देवी पति का नाम: नाराण गृह संख्या : 297 उम्र : 44 लिंग : महिला	फोटो उपलब्ध	507	MBY1328731	निर्वाचक का नाम : भैरू पिता का नाम: हरलाल गृह संख्या : 297 उम्र : 42 लिंग : पुरुष	फोटो उपलब्ध
508	RJ/20/151/510477	निर्वाचक का नाम : सायरी पति का नाम: गोपी गृह संख्या : 298 उम्र : 82 लिंग : महिला	फोटो उपलब्ध	509	RJ/20/151/511099	निर्वाचक का नाम : सुरजमल पिता का नाम: कजोड गृह संख्या : 298 उम्र : 64 लिंग : पुरुष	फोटो उपलब्ध	510	SNE1737402	निर्वाचक का नाम : चन्द्रू पति का नाम: सुरजमल गृह संख्या : 298 उम्र : 62 लिंग : महिला	फोटो उपलब्ध
511	MBY1328749	निर्वाचक का नाम : नारायण लाल पिता का नाम: गोपी गृह संख्या : 298 उम्र : 60 लिंग : पुरुष	फोटो उपलब्ध	512	MBY1328756	निर्वाचक का नाम : चांदी पति का नाम: नाराण गृह संख्या : 298 उम्र : 44 लिंग : महिला	फोटो उपलब्ध	513	SNE0763565	निर्वाचक का नाम : नाराणी पति का नाम: जमना गृह संख्या : 298 उम्र : 39 लिंग : महिला	फोटो उपलब्ध
514	SNE0134684	निर्वाचक का नाम : श्याम लाल पति का नाम: सुरजमल गृह संख्या : 298 उम्र : 37 लिंग : महिला	फोटो उपलब्ध	515	SNE0717322	निर्वाचक का नाम : दिनेशचन्द्र पिता का नाम: सुरजमल गृह संख्या : 298 उम्र : 32 लिंग : पुरुष	फोटो उपलब्ध	516	SNE0717330	निर्वाचक का नाम : कालीदेवी पति का नाम: दिनेशचन्द्र गृह संख्या : 298 उम्र : 31 लिंग : महिला	फोटो उपलब्ध

517	SNE0763557	निर्वाचक का नाम : आशा पिता का नाम: नारायण लाल गृह संख्या : 298 उम्र : 31 लिंग : महिला	फोटो उपलब्ध	518	SNE1218007	निर्वाचक का नाम : चंदा पति का नाम: श्याम लाल गृह संख्या : 298 उम्र : 27 लिंग : महिला	फोटो उपलब्ध	519	SNE1816941	निर्वाचक का नाम : कन्हैया लाल पिता का नाम: जमना लाल गृह संख्या : 298 उम्र : 20 लिंग : पुरुष	फोटो उपलब्ध
520	SNE1891548	निर्वाचक का नाम : मुकेश पिता का नाम: नारायण लाल गृह संख्या : 298 उम्र : 19 लिंग : पुरुष	फोटो उपलब्ध	521	RJ/20/151/510482	निर्वाचक का नाम : मांगी पति का नाम: नाथू गृह संख्या : 300 उम्र : 82 लिंग : महिला	फोटो उपलब्ध	522	RJ/20/151/510483	निर्वाचक का नाम : नन्दा पिता का नाम: बरदा गृह संख्या : 300 उम्र : 61 लिंग : पुरुष	फोटो उपलब्ध
523	SNE0876938	निर्वाचक का नाम : शंकर लाल पिता का नाम: नंदा गृह संख्या : 300 उम्र : 30 लिंग : पुरुष	फोटो उपलब्ध	524	MBY1328780	निर्वाचक का नाम : देवी पिता का नाम: नाराण गृह संख्या : 301 उम्र : 81 लिंग : पुरुष	फोटो उपलब्ध	525	RJ/20/151/511219	निर्वाचक का नाम : लाडू पति का नाम: देवी गृह संख्या : 301 उम्र : 76 लिंग : महिला	फोटो उपलब्ध
526	RJ/20/151/510487	निर्वाचक का नाम : उगमी पति का नाम: हीरा गृह संख्या : 301 उम्र : 71 लिंग : महिला	फोटो उपलब्ध	527	RJ/20/151/510503	निर्वाचक का नाम : नन्दु पति का नाम: मांगू गृह संख्या : 301 उम्र : 70 लिंग : महिला	फोटो उपलब्ध	528	RJ/20/151/510501	निर्वाचक का नाम : उदा पिता का नाम: गिरधारी गृह संख्या : 301 उम्र : 68 लिंग : पुरुष	फोटो उपलब्ध
529	RJ/20/151/511292	निर्वाचक का नाम : मांगी पति का नाम: गोपी गृह संख्या : 301 उम्र : 66 लिंग : महिला	फोटो उपलब्ध	530	MBY1407329	निर्वाचक का नाम : केसी पति का नाम: उदा गृह संख्या : 301 उम्र : 64 लिंग : महिला	फोटो उपलब्ध	531	MBY1181114	निर्वाचक का नाम : मांगीलाल पिता का नाम: भेरूलाल गृह संख्या : 301 उम्र : 62 लिंग : पुरुष	फोटो उपलब्ध
532	MBY1407311	निर्वाचक का नाम : रतनी पति का नाम: मांगीलाल गृह संख्या : 301 उम्र : 59 लिंग : महिला	फोटो उपलब्ध	533	RJ/20/151/510504	निर्वाचक का नाम : मदन पिता का नाम: देवी गृह संख्या : 301 उम्र : 58 लिंग : पुरुष	फोटो उपलब्ध	534	MBY1328806	निर्वाचक का नाम : नन्दु पति का नाम: मदन गृह संख्या : 301 उम्र : 56 लिंग : महिला	फोटो उपलब्ध
535	RJ/20/151/511181	निर्वाचक का नाम : भंवर पिता का नाम: देवी गृह संख्या : 301 उम्र : 56 लिंग : पुरुष	फोटो उपलब्ध	536	MBY1328798	निर्वाचक का नाम : अण्छी पति का नाम: भंवर गृह संख्या : 301 उम्र : 46 लिंग : महिला	फोटो उपलब्ध	537	MBY1407337	निर्वाचक का नाम : नाराण पिता का नाम: उदा गृह संख्या : 301 उम्र : 44 लिंग : पुरुष	फोटो उपलब्ध
538	MBY1542398	निर्वाचक का नाम : सायरी पति का नाम: नाराण गृह संख्या : 301 उम्र : 42 लिंग : महिला	फोटो उपलब्ध	539	MBY1328814	निर्वाचक का नाम : रतन लाल पिता का नाम: गोपी गृह संख्या : 301 उम्र : 42 लिंग : पुरुष	फोटो उपलब्ध	540	SNE0593269	निर्वाचक का नाम : मदन पिता का नाम: हीरा गृह संख्या : 301 उम्र : 42 लिंग : पुरुष	फोटो उपलब्ध
541	SNE0593277	निर्वाचक का नाम : राधा पति का नाम: मदन गृह संख्या : 301 उम्र : 42 लिंग : महिला	फोटो उपलब्ध	542	MBY1542471	निर्वाचक का नाम : सजनी पति का नाम: रतनलाल गृह संख्या : 301 उम्र : 41 लिंग : महिला	फोटो उपलब्ध	543	MBY1584473	निर्वाचक का नाम : माधव लाल पिता का नाम: मांगू गृह संख्या : 301 उम्र : 40 लिंग : पुरुष	फोटो उपलब्ध
544	SNE0134908	निर्वाचक का नाम : शम्भू पिता का नाम: उदयराम गृह संख्या : 301 उम्र : 39 लिंग : पुरुष	फोटो उपलब्ध	545	SNE0134791	निर्वाचक का नाम : माया पिता का नाम: बट्टी लाल गृह संख्या : 301 उम्र : 38 लिंग : महिला	फोटो उपलब्ध	546	SNE0390575	निर्वाचक का नाम : बट्टी लाल पिता का नाम: मांगी लाल गृह संख्या : 301 उम्र : 38 लिंग : पुरुष	फोटो उपलब्ध

547 निर्वाचक का नाम : मेमा पति का नाम: रामलाल गृह संख्या : 301 उम्र : 38 लिंग : महिला	SNE0390583 फोटो उपलब्ध	548 निर्वाचक का नाम : रामलाल पिता का नाम: उदयराम गृह संख्या : 301 उम्र : 38 लिंग : पुरुष	SNE0134676 फोटो उपलब्ध	549 निर्वाचक का नाम : सम्पत पिता का नाम: मदन गृह संख्या : 301 उम्र : 37 लिंग : पुरुष	SNE0593251 फोटो उपलब्ध
550 निर्वाचक का नाम : सुगना पति का नाम: किशन गृह संख्या : 301 उम्र : 37 लिंग : महिला	SNE0593244 फोटो उपलब्ध	551 निर्वाचक का नाम : किशनलाल पिता का नाम: मांगी लाल गृह संख्या : 301 उम्र : 37 लिंग : पुरुष	SNE0134866 फोटो उपलब्ध	552 निर्वाचक का नाम : देवली पति का नाम: किशनलाल गृह संख्या : 301 उम्र : 33 लिंग : महिला	SNE0650416 फोटो उपलब्ध
553 निर्वाचक का नाम : किशन लाल पिता का नाम: मांगीलाल गृह संख्या : 301 उम्र : 32 लिंग : पुरुष	SNE0650408 फोटो उपलब्ध	554 निर्वाचक का नाम : प्रभू लाल पिता का नाम: उदयलाल गृह संख्या : 301 उम्र : 32 लिंग : पुरुष	SNE0904508 फोटो उपलब्ध	555 निर्वाचक का नाम : दिनेश पिता का नाम: मदन लाल गृह संख्या : 301 उम्र : 32 लिंग : पुरुष	SNE1197292 फोटो उपलब्ध
556 निर्वाचक का नाम : माया पति का नाम: सम्पत गृह संख्या : 301 उम्र : 29 लिंग : महिला	SNE1197268 फोटो उपलब्ध	557 निर्वाचक का नाम : रतन लाल पिता का नाम: मांगी लाल गृह संख्या : 301 उम्र : 28 लिंग : पुरुष	SNE1197300 फोटो उपलब्ध	558 निर्वाचक का नाम : सुख देव पिता का नाम: मांगीलाल गृह संख्या : 301 उम्र : 25 लिंग : पुरुष	SNE1421551 फोटो उपलब्ध
559 निर्वाचक का नाम : लाली पति का नाम: रतन लाल गृह संख्या : 301 उम्र : 25 लिंग : महिला	SNE1481027 फोटो उपलब्ध	560 निर्वाचक का नाम : जसु पति का नाम: सुखदेव गृह संख्या : 301 उम्र : 25 लिंग : महिला	SNE1477751 फोटो उपलब्ध	561 निर्वाचक का नाम : भगवान लाल पिता का नाम: बंदी लाल गृह संख्या : 301 उम्र : 22 लिंग : पुरुष	SNE1585983 फोटो उपलब्ध
562 निर्वाचक का नाम : नोसी पति का नाम: हीरा गृह संख्या : 302 उम्र : 66 लिंग : महिला	RJ/20/151/510485 फोटो उपलब्ध	563 निर्वाचक का नाम : देवकरण पिता का नाम: गोपी गृह संख्या : 302 उम्र : 54 लिंग : पुरुष	MBY1328830 फोटो उपलब्ध	564 निर्वाचक का नाम : केसी पति का नाम: देव करण गृह संख्या : 302 उम्र : 49 लिंग : महिला	MBY1328848 फोटो उपलब्ध
565 निर्वाचक का नाम : शंकर पिता का नाम: सवाई राम गृह संख्या : 302 उम्र : 44 लिंग : पुरुष	MBY1328939 फोटो उपलब्ध	566 निर्वाचक का नाम : गीता पति का नाम: शंकरलाल गृह संख्या : 302 उम्र : 40 लिंग : महिला	MBY2005296 फोटो उपलब्ध	567 निर्वाचक का नाम : लक्ष्मण पिता का नाम: हीरालाल गृह संख्या : 302 उम्र : 38 लिंग : पुरुष	SNE0390609 फोटो उपलब्ध
568 निर्वाचक का नाम : आशा पति का नाम: लक्ष्मण लाल गृह संख्या : 302 उम्र : 25 लिंग : महिला	SNE1477835 फोटो उपलब्ध	569 निर्वाचक का नाम : सायरी पति का नाम: देवा गृह संख्या : 305 उम्र : 76 लिंग : महिला	MBY1328855 फोटो उपलब्ध	570 निर्वाचक का नाम : देवी लाल पिता का नाम: देवा गृह संख्या : 305 उम्र : 54 लिंग : पुरुष	MBY1542406 फोटो उपलब्ध
571 निर्वाचक का नाम : बदामी पति का नाम: देवी लाल गृह संख्या : 305 उम्र : 52 लिंग : महिला	MBY1328863 फोटो उपलब्ध	572 निर्वाचक का नाम : श्याम लाल पिता का नाम: देवा गृह संख्या : 305 उम्र : 46 लिंग : पुरुष	MBY1328871 फोटो उपलब्ध	573 निर्वाचक का नाम : जमनी पति का नाम: श्याम लाल गृह संख्या : 305 उम्र : 44 लिंग : महिला	MBY2005262 फोटो उपलब्ध
574 निर्वाचक का नाम : शम्भूलाल पिता का नाम: देवी लाल गृह संख्या : 305 उम्र : 31 लिंग : पुरुष	SNE0650424 फोटो उपलब्ध	575 निर्वाचक का नाम : घणी पति का नाम: शंभू लाल गृह संख्या : 305 उम्र : 29 लिंग : महिला	SNE1271337 फोटो उपलब्ध	576 निर्वाचक का नाम : बक्षु पिता का नाम: गोपी गृह संख्या : 306 उम्र : 56 लिंग : पुरुष	MBY1328889 फोटो उपलब्ध

577 निर्वाचक का नाम : चांदी पति का नाम: वक्षु गृह संख्या : 306 उम्र : 44 लिंग : महिला	SNE0390617 फोटो उपलब्ध	578 निर्वाचक का नाम : सीता देवी पति का नाम: उदय लाल गृह संख्या : 306 उम्र : 27 लिंग : महिला	SNE1271261 फोटो उपलब्ध	579 निर्वाचक का नाम : उदय लाल पिता का नाम: बक्षु गृह संख्या : 306 उम्र : 27 लिंग : पुरुष	SNE1272863 फोटो उपलब्ध
580 निर्वाचक का नाम : जगदीश पिता का नाम: राजमल गृह संख्या : 306 उम्र : 24 लिंग : पुरुष	SNE1500263 फोटो उपलब्ध	581 निर्वाचक का नाम : गणेश पिता का नाम: बक्षु लाल गृह संख्या : 306 उम्र : 21 लिंग : पुरुष	SNE1877224 फोटो उपलब्ध	582 निर्वाचक का नाम : सुगना पिता का नाम: बक्षु लाल गृह संख्या : 306 उम्र : 19 लिंग : महिला	SNE1900679 फोटो उपलब्ध
583 निर्वाचक का नाम : गीसी पति का नाम: गोपी गृह संख्या : 307 उम्र : 74 लिंग : महिला	MBY1407345 फोटो उपलब्ध	584 निर्वाचक का नाम : राजुलाल पिता का नाम: गोपीलाल गृह संख्या : 307 उम्र : 54 लिंग : पुरुष	MBY1181627 फोटो उपलब्ध	585 निर्वाचक का नाम : पानी पति का नाम: राजु गृह संख्या : 307 उम्र : 44 लिंग : महिला	MBY1584697 फोटो उपलब्ध
586 निर्वाचक का नाम : बालु पिता का नाम: गोपी गृह संख्या : 307 उम्र : 44 लिंग : पुरुष	MBY1434281 फोटो उपलब्ध	587 निर्वाचक का नाम : श्रीकिशन पिता का नाम: नाथु गृह संख्या : 308 उम्र : 53 लिंग : पुरुष	RJ/20/151/510010 फोटो उपलब्ध	588 निर्वाचक का नाम : सोहनी पति का नाम: श्रीकिसन गृह संख्या : 308 उम्र : 52 लिंग : महिला	RJ/20/151/510493 फोटो उपलब्ध
589 निर्वाचक का नाम : शिवकुमार पिता का नाम: किशन गृह संख्या : 308 उम्र : 40 लिंग : पुरुष	MBY1542489 फोटो उपलब्ध	590 निर्वाचक का नाम : पानी पति का नाम: शिवकुमार गृह संख्या : 308 उम्र : 40 लिंग : महिला	MBY1584689 फोटो उपलब्ध	591 निर्वाचक का नाम : मनोज पिता का नाम: किशन गृह संख्या : 308 उम्र : 26 लिंग : पुरुष	SNE1271246 फोटो उपलब्ध
592 निर्वाचक का नाम : प्यारी पति का नाम: रामा गृह संख्या : 309 उम्र : 86 लिंग : महिला	RJ/20/151/510497 फोटो उपलब्ध	593 निर्वाचक का नाम : नाराणी पति का नाम: मांगु गृह संख्या : 309 उम्र : 66 लिंग : महिला	SNE0439059 फोटो उपलब्ध	594 निर्वाचक का नाम : नाराण पिता का नाम: ऊंकार गृह संख्या : 309 उम्र : 62 लिंग : पुरुष	MBY1542414 फोटो उपलब्ध
595 निर्वाचक का नाम : छीतर पिता का नाम: केला गृह संख्या : 309 उम्र : 62 लिंग : पुरुष	RJ/20/151/510208 फोटो उपलब्ध	596 निर्वाचक का नाम : सोहनी पति का नाम: नाराण गृह संख्या : 309 उम्र : 60 लिंग : महिला	RJ/20/151/511289 फोटो उपलब्ध	597 निर्वाचक का नाम : भुरी पिता का नाम: नानु गृह संख्या : 309 उम्र : 54 लिंग : महिला	MBY1407378 फोटो उपलब्ध
598 निर्वाचक का नाम : भैरू पिता का नाम: रामा गृह संख्या : 309 उम्र : 52 लिंग : पुरुष	MBY1328897 फोटो उपलब्ध	599 निर्वाचक का नाम : रतनी पति का नाम: भैरू गृह संख्या : 309 उम्र : 46 लिंग : महिला	MBY1407360 फोटो उपलब्ध	600 निर्वाचक का नाम : शंकर पिता का नाम: मांगु गृह संख्या : 309 उम्र : 44 लिंग : पुरुष	MBY1407352 फोटो उपलब्ध
601 निर्वाचक का नाम : नाराणी पति का नाम: शंकर गृह संख्या : 309 उम्र : 39 लिंग : महिला	SNE0793067 फोटो उपलब्ध	602 निर्वाचक का नाम : उदय लाल पिता का नाम: छितर गृह संख्या : 309 उम्र : 28 लिंग : पुरुष	SNE1272855 फोटो उपलब्ध	603 निर्वाचक का नाम : मंजू पति का नाम: उदयलाल गृह संख्या : 309 उम्र : 25 लिंग : महिला	SNE1478858 फोटो उपलब्ध
604 निर्वाचक का नाम : देवा पिता का नाम: भैरू गृह संख्या : 309 उम्र : 24 लिंग : पुरुष	SNE1481076 फोटो उपलब्ध	605 निर्वाचक का नाम : कालुलाल पिता का नाम: नारायण लाल गृह संख्या : 309 उम्र : 24 लिंग : पुरुष	SNE1500214 फोटो उपलब्ध	606 निर्वाचक का नाम : ओम प्रकाश पिता का नाम: भैरू लाल गृह संख्या : 309 उम्र : 20 लिंग : पुरुष	SNE1817741 फोटो उपलब्ध

607 निर्वाचक का नाम : रतन पिता का नाम: माना गृह संख्या : 310 उम्र : 60 लिंग : पुरुष	MBY1328913 फोटो उपलब्ध	608 निर्वाचक का नाम : देऊ पति का नाम: रतन गृह संख्या : 310 उम्र : 52 लिंग : महिला	MBY1181635 फोटो उपलब्ध	609 निर्वाचक का नाम : सीमा पति का नाम: सांवरमल गृह संख्या : 310 उम्र : 39 लिंग : महिला	SNE0390625 फोटो उपलब्ध
610 निर्वाचक का नाम : सुरेश चन्द पिता का नाम: रतन लाल गृह संख्या : 310 उम्र : 34 लिंग : पुरुष	SNE0650457 फोटो उपलब्ध	611 निर्वाचक का नाम : सांवरमल पिता का नाम: रतन लाल गृह संख्या : 310 उम्र : 32 लिंग : पुरुष	SNE0650440 फोटो उपलब्ध	612 निर्वाचक का नाम : कंवरलाल पिता का नाम: श्रीकसन गृह संख्या : 312 उम्र : 65 लिंग : पुरुष	MBY1328921 फोटो उपलब्ध
613 निर्वाचक का नाम : मांगीलाल पिता का नाम: श्रीकसन गृह संख्या : 312 उम्र : 59 लिंग : पुरुष	RJ/20/151/510024 फोटो उपलब्ध	614 निर्वाचक का नाम : कुसुमी पति का नाम: मांगीलाल गृह संख्या : 312 उम्र : 56 लिंग : महिला	SNE0650036 फोटो उपलब्ध	E 615 निर्वाचक का नाम : उदा पिता का नाम: जोधा गृह संख्या : 312 उम्र : 66 लिंग : पुरुष	RJ/20/151/510509 फोटो उपलब्ध
616 निर्वाचक का नाम : प्रेम पति का नाम: उदा गृह संख्या : 313 उम्र : 64 लिंग : महिला	RJ/20/151/510510 फोटो उपलब्ध	617 निर्वाचक का नाम : पप्पू लाल पिता का नाम: उदय राम गृह संख्या : 313 उम्र : 25 लिंग : पुरुष	SNE1418565 फोटो उपलब्ध	618 निर्वाचक का नाम : लादी पति का नाम: पप्पूलाल गृह संख्या : 313 उम्र : 24 लिंग : महिला	SNE1478924 फोटो उपलब्ध
619 निर्वाचक का नाम : लादु पिता का नाम: सवाई राम गृह संख्या : 314 उम्र : 52 लिंग : पुरुष	RJ/20/151/511182 फोटो उपलब्ध	620 निर्वाचक का नाम : अण्छी पति का नाम: लादु गृह संख्या : 314 उम्र : 46 लिंग : महिला	SNE0593293 फोटो उपलब्ध	621 निर्वाचक का नाम : फेफी देवी पति का नाम: हीरा गृह संख्या : 315 उम्र : 78 लिंग : महिला	RJ/20/151/510508 फोटो उपलब्ध
622 निर्वाचक का नाम : भेरू पिता का नाम: हीरा गृह संख्या : 315 उम्र : 46 लिंग : पुरुष	MBY1328947 फोटो उपलब्ध	623 निर्वाचक का नाम : केसी पति का नाम: भेरू गृह संख्या : 315 उम्र : 44 लिंग : महिला	MBY1434299 फोटो उपलब्ध	624 निर्वाचक का नाम : शंकरलाल पिता का नाम: हीरालाल गृह संख्या : 315 उम्र : 40 लिंग : पुरुष	MBY1542497 फोटो उपलब्ध
625 निर्वाचक का नाम : सुगनादेवी पति का नाम: शंकरलाल गृह संख्या : 315 उम्र : 33 लिंग : महिला	SNE0717348 फोटो उपलब्ध	626 निर्वाचक का नाम : रतन पिता का नाम: नंदा गृह संख्या : 316 उम्र : 52 लिंग : पुरुष	SNE0061937 फोटो उपलब्ध	627 निर्वाचक का नाम : कमला पति का नाम: रतन गृह संख्या : 316 उम्र : 46 लिंग : महिला	SNE0248492 फोटो उपलब्ध
628 निर्वाचक का नाम : कन्हैया लाल पिता का नाम: रतन लाल गृह संख्या : 316 उम्र : 22 लिंग : पुरुष	SNE1583236 फोटो उपलब्ध	629 निर्वाचक का नाम : सुमित्रा पिता का नाम: रतन लाल गृह संख्या : 316 उम्र : 20 लिंग : महिला	SNE1832336 फोटो उपलब्ध	630 निर्वाचक का नाम : सोनिया पति का नाम: प्रभू लाल गृह संख्या : 321 उम्र : 30 लिंग : महिला	SNE0904516 फोटो उपलब्ध
631 निर्वाचक का नाम : देवी लाल पिता का नाम: भुरा गृह संख्या : 322 उम्र : 66 लिंग : पुरुष	RJ/20/151/510516 फोटो उपलब्ध	632 निर्वाचक का नाम : भगवानी पति का नाम: देवी लाल गृह संख्या : 322 उम्र : 64 लिंग : महिला	RJ/20/151/511142 फोटो उपलब्ध	633 निर्वाचक का नाम : नारायण पिता का नाम: देवी लाल गृह संख्या : 322 उम्र : 42 लिंग : पुरुष	MBY1329002 फोटो उपलब्ध
634 निर्वाचक का नाम : किसनी पति का नाम: नारायण गृह संख्या : 322 उम्र : 42 लिंग : महिला	MBY1584952 फोटो उपलब्ध	635 निर्वाचक का नाम : महावीर पिता का नाम: मोहन दास गृह संख्या : 323 उम्र : 39 लिंग : पुरुष	SNE0219204 फोटो उपलब्ध	636 निर्वाचक का नाम : कान्तादेवी पति का नाम: महावीर गृह संख्या : 323 उम्र : 34 लिंग : महिला	SNE0717355 फोटो उपलब्ध

विधान सभा क्षेत्र की संख्या व नाम : 179-सहाडा
अनुभाग की संख्या व नाम : 3-तेजावतो की गली की ओर ,गुन्दली

637	SNE1341510	निर्वाचक का नाम : जीवन लाल पिता का नाम: मोहन लाल गृह संख्या : 337 उम्र : 26 लिंग : पुरुष	फोटो उपलब्ध	638	SNE1589696	निर्वाचक का नाम : गंगा पिता का नाम: मोहन लाल गृह संख्या : 337 उम्र : 22 लिंग : महिला	फोटो उपलब्ध	639	SNE1341577	निर्वाचक का नाम : मेवा पति का नाम: शंकर लाल गृह संख्या : 338 उम्र : 31 लिंग : महिला	फोटो उपलब्ध
640	SNE1680438	निर्वाचक का नाम : शिव लाल पिता का नाम: उदा गृह संख्या : 339 उम्र : 27 लिंग : पुरुष	फोटो उपलब्ध	641	SNE1380005	निर्वाचक का नाम : कैलाशचंद्र पिता का नाम: मोहन लाल गृह संख्या : 339 उम्र : 26 लिंग : पुरुष	फोटो उपलब्ध	642	SNE1478908	निर्वाचक का नाम : कन्हैयालाल पिता का नाम: उदयराम गृह संख्या : 339 उम्र : 25 लिंग : पुरुष	फोटो उपलब्ध
643	SNE1500545	निर्वाचक का नाम : नारायण लाल पिता का नाम: सोहनलाल गृह संख्या : 343 उम्र : 23 लिंग : पुरुष	फोटो उपलब्ध	644	SNE0817296	निर्वाचक का नाम : बदामी देवी पति का नाम: मदनलाल गृह संख्या : 954 उम्र : 36 लिंग : महिला	फोटो उपलब्ध				

645	SNE1477827	निर्वाचक का नाम : राजी पति का नाम: रतनलाल गृह संख्या : 258 उम्र : 25 लिंग : महिला	फोटो उपलब्ध	646	SNE1477819	निर्वाचक का नाम : नारायणी पति का नाम: बद्री लाल गृह संख्या : 258 उम्र : 25 लिंग : महिला	फोटो उपलब्ध	647	SNE1546688	निर्वाचक का नाम : गायत्री पति का नाम: अनिल गृह संख्या : 272 उम्र : 31 लिंग : महिला	फोटो उपलब्ध
648	SNE1682293	निर्वाचक का नाम : आशा किशन लाल पति का नाम: किशन लाल गृह संख्या : 284 उम्र : 25 लिंग : महिला	फोटो उपलब्ध	649	SNE1669266	निर्वाचक का नाम : मेमा पति का नाम: किशन लाल गृह संख्या : 295 उम्र : 29 लिंग : महिला	फोटो उपलब्ध	650	SNE1591775	निर्वाचक का नाम : जमना पिता का नाम: नंद लाल गृह संख्या : 295 उम्र : 22 लिंग : महिला	फोटो उपलब्ध
651	SNE1500321	निर्वाचक का नाम : शंकर लाल पिता का नाम: नारायण लाल गृह संख्या : 298 उम्र : 23 लिंग : पुरुष	फोटो उपलब्ध	652	SNE1586445	निर्वाचक का नाम : गोपाल लाल पिता का नाम: भंवर लाल गृह संख्या : 301 उम्र : 22 लिंग : पुरुष	फोटो उपलब्ध	653	SNE1692011	निर्वाचक का नाम : लक्ष्मी पति का नाम: जगदीश गृह संख्या : 306 उम्र : 22 लिंग : महिला	फोटो उपलब्ध
654	SNE1780626	निर्वाचक का नाम : पूजा पति का नाम: कालू लाल गृह संख्या : 306 उम्र : 21 लिंग : महिला	फोटो उपलब्ध	655	SNE1679588	निर्वाचक का नाम : रेखा पिता का नाम: राजू लाल गृह संख्या : 307 उम्र : 24 लिंग : महिला	फोटो उपलब्ध	656	SNE1596535	निर्वाचक का नाम : सोनू कुमारी पति का नाम: देवा लाल गृह संख्या : 309 उम्र : 23 लिंग : महिला	फोटो उपलब्ध
657	SNE0139253	निर्वाचक का नाम : सुरेश चन्द्र पिता का नाम: नारायण गृह संख्या : 330 उम्र : 37 लिंग : पुरुष	फोटो उपलब्ध	658	SNE0763599	निर्वाचक का नाम : मंजु देवी पति का नाम: सुरेश चन्द्र गृह संख्या : 330 उम्र : 34 लिंग : महिला	फोटो उपलब्ध	659	RJ/20/151/511141	निर्वाचक का नाम : चांदी पति का नाम: जमना गृह संख्या : 331 उम्र : 64 लिंग : महिला	फोटो उपलब्ध
660	RJ/20/151/510522	निर्वाचक का नाम : भूरी पति का नाम: देवा गृह संख्या : 333 उम्र : 82 लिंग : महिला	फोटो उपलब्ध	661	MBY1584465	निर्वाचक का नाम : नाराण पिता का नाम: देवा गृह संख्या : 333 उम्र : 55 लिंग : पुरुष	फोटो उपलब्ध	662	RJ/20/151/510523	निर्वाचक का नाम : गुलाबी पति का नाम: नाराण गृह संख्या : 333 उम्र : 54 लिंग : महिला	फोटो उपलब्ध
663	MBY1542059	निर्वाचक का नाम : जसू पति का नाम: बद्री गृह संख्या : 333 उम्र : 50 लिंग : महिला	फोटो उपलब्ध	664	MBY1127257	निर्वाचक का नाम : संतोष पति का नाम: नारायण गृह संख्या : 333 उम्र : 49 लिंग : महिला	फोटो उपलब्ध	665	SNE0763615	निर्वाचक का नाम : शंभू लाल पिता का नाम: नारायण लाल गृह संख्या : 333 उम्र : 33 लिंग : पुरुष	फोटो उपलब्ध
666	SNE0763623	निर्वाचक का नाम : रूकमादेवी पति का नाम: शंभू लाल गृह संख्या : 333 उम्र : 31 लिंग : महिला	फोटो उपलब्ध	667	SNE1197284	निर्वाचक का नाम : समता पति का नाम: सुरेश गृह संख्या : 333 उम्र : 31 लिंग : महिला	फोटो उपलब्ध	668	SNE1692482	निर्वाचक का नाम : कमलेश पिता का नाम: बद्री गृह संख्या : 333 उम्र : 24 लिंग : पुरुष	फोटो उपलब्ध
669	SNE0679589	निर्वाचक का नाम : रतन पिता का नाम: ईशर गृह संख्या : 337 उम्र : 64 लिंग : पुरुष	फोटो उपलब्ध	670	SNE0390666	निर्वाचक का नाम : मोहन पिता का नाम: ईशर गृह संख्या : 337 उम्र : 53 लिंग : पुरुष	फोटो उपलब्ध	671	SNE0390674	निर्वाचक का नाम : नर्बदा जोगी पति का नाम: मोहन जोगी गृह संख्या : 337 उम्र : 36 लिंग : महिला	फोटो उपलब्ध
672	SNE1589878	निर्वाचक का नाम : कन्हैया लाल पिता का नाम: मोहन लाल गृह संख्या : 337 उम्र : 22 लिंग : पुरुष	फोटो उपलब्ध	673	RJ/20/151/511039	निर्वाचक का नाम : लहरी पति का नाम: मांगु गृह संख्या : 338 उम्र : 64 लिंग : महिला	फोटो उपलब्ध	674	MBY1542521	निर्वाचक का नाम : बाबूलाल पिता का नाम: नारूलाल गृह संख्या : 338 उम्र : 50 लिंग : पुरुष	फोटो उपलब्ध

675	MBY1542513	निर्वाचक का नाम : रूकमा पति का नाम: बाबूलाल गृह संख्या : 338 उम्र : 47 लिंग : महिला	फोटो उपलब्ध	676	MBY1542539	निर्वाचक का नाम : मीरा पति का नाम: सुदा गृह संख्या : 338 उम्र : 42 लिंग : महिला	फोटो उपलब्ध	677	MBY1542547	निर्वाचक का नाम : शंकरलाल पिता का नाम: मांगूलाल गृह संख्या : 338 उम्र : 41 लिंग : पुरुष	फोटो उपलब्ध
678	SNE1907278	निर्वाचक का नाम : धीसी पति का नाम: लोभा गृह संख्या : 339 उम्र : 84 लिंग : महिला	फोटो उपलब्ध	679	MBY1329077	निर्वाचक का नाम : गणी पति का नाम: मोहन गृह संख्या : 339 उम्र : 52 लिंग : महिला	फोटो उपलब्ध	680	MBY1329085	निर्वाचक का नाम : उदा पिता का नाम: लोभा गृह संख्या : 339 उम्र : 52 लिंग : पुरुष	फोटो उपलब्ध
681	MBY1329093	निर्वाचक का नाम : रतनी पति का नाम: उदा गृह संख्या : 339 उम्र : 49 लिंग : महिला	फोटो उपलब्ध	682	SNE1691724	निर्वाचक का नाम : मीना अन्य: शिव लाल गृह संख्या : 339 उम्र : 24 लिंग : महिला	फोटो उपलब्ध	683	RJ/20/151/510525	निर्वाचक का नाम : भैरू पिता का नाम: गोकुल गृह संख्या : 340 उम्र : 71 लिंग : पुरुष	फोटो उपलब्ध
684	RJ/20/151/511274	निर्वाचक का नाम : अण्डी पति का नाम: भैरू गृह संख्या : 340 उम्र : 70 लिंग : महिला	फोटो उपलब्ध	685	RJ/20/151/511233	निर्वाचक का नाम : खेमा पिता का नाम: श्रीराम गृह संख्या : 342 उम्र : 78 लिंग : पुरुष	फोटो उपलब्ध	686	RJ/20/151/511307	निर्वाचक का नाम : सोहनी पति का नाम: खेमा गृह संख्या : 342 उम्र : 76 लिंग : महिला	फोटो उपलब्ध
687	RJ/20/151/511158	निर्वाचक का नाम : सुखदेव पिता का नाम: श्रीराम गृह संख्या : 342 उम्र : 63 लिंग : पुरुष	फोटो उपलब्ध	688	RJ/20/151/511259	निर्वाचक का नाम : सन्तोष पति का नाम: सुखदेव गृह संख्या : 342 उम्र : 60 लिंग : महिला	फोटो उपलब्ध	689	MBY1329101	निर्वाचक का नाम : देउ पति का नाम: सुखदेव गृह संख्या : 342 उम्र : 58 लिंग : महिला	फोटो उपलब्ध
690	MBY1542562	निर्वाचक का नाम : बदरीलाल पिता का नाम: सुखदेव गृह संख्या : 342 उम्र : 42 लिंग : पुरुष	फोटो उपलब्ध	691	SNE0328708	निर्वाचक का नाम : शम्भुलाल पिता का नाम: खेमराज गृह संख्या : 342 उम्र : 38 लिंग : पुरुष	फोटो उपलब्ध	692	SNE0763656	निर्वाचक का नाम : प्रेम पति का नाम: बद्री लाल गृह संख्या : 342 उम्र : 38 लिंग : महिला	फोटो उपलब्ध
693	SNE0763664	निर्वाचक का नाम : सीता पति का नाम: शंभू लाल गृह संख्या : 342 उम्र : 37 लिंग : महिला	फोटो उपलब्ध	694	SNE0763631	निर्वाचक का नाम : राजकुमार पिता का नाम: सुखदेव गृह संख्या : 342 उम्र : 32 लिंग : पुरुष	फोटो उपलब्ध	695	SNE0763649	निर्वाचक का नाम : मदन लाल पिता का नाम: सुखदेव गृह संख्या : 342 उम्र : 32 लिंग : पुरुष	फोटो उपलब्ध
696	SNE0941450	निर्वाचक का नाम : सुशीला पति का नाम: राजकुमार गृह संख्या : 342 उम्र : 29 लिंग : महिला	फोटो उपलब्ध	697	RJ/20/151/511258	निर्वाचक का नाम : मंजू देवी पति का नाम: किशन गृह संख्या : 343 उम्र : 54 लिंग : महिला	फोटो उपलब्ध	698	MBY1462647	निर्वाचक का नाम : मानी पति का नाम: सोहन गृह संख्या : 343 उम्र : 44 लिंग : महिला	फोटो उपलब्ध
699	SNE0763672	निर्वाचक का नाम : प्रभू लाल पिता का नाम: किशन लाल गृह संख्या : 343 उम्र : 32 लिंग : पुरुष	फोटो उपलब्ध	700	SNE1871276	निर्वाचक का नाम : रामकन्या पति का नाम: नारायण लाल गृह संख्या : 343 उम्र : 32 लिंग : महिला	फोटो उपलब्ध	701	SNE1197359	निर्वाचक का नाम : लक्ष्मी देवी पति का नाम: गोपाल लाल गृह संख्या : 343 उम्र : 28 लिंग : महिला	फोटो उपलब्ध
702	SNE1197342	निर्वाचक का नाम : गोपाल लाल पिता का नाम: किशन लाल गृह संख्या : 343 उम्र : 26 लिंग : पुरुष	फोटो उपलब्ध	703	RJ/20/151/511260	निर्वाचक का नाम : चांदी पति का नाम: छोगा गृह संख्या : 344 उम्र : 92 लिंग : महिला	फोटो उपलब्ध	704	RJ/20/151/510529	निर्वाचक का नाम : मांगी लाल पिता का नाम: छोगा गृह संख्या : 344 उम्र : 56 लिंग : पुरुष	फोटो उपलब्ध

705	RJ/20/151/511271
निर्वाचक का नाम : छीतर पिता का नाम: छोगा गृह संख्या : 344 उम्र : 54 लिंग : पुरुष	फोटो उपलब्ध

706	SNE0062133
निर्वाचक का नाम : शान्ती देवी पति का नाम: छीतर लाल गृह संख्या : 344 उम्र : 46 लिंग : महिला	फोटो उपलब्ध

707	SNE1898089
निर्वाचक का नाम : शंभू लाल कलबेलिया पिता का नाम: मंगू लाल कलबेलिया गृह संख्या : डून्गाडा ग्राम उम्र : 23 लिंग : पुरुष	फोटो उपलब्ध

708	SNE1897974
निर्वाचक का नाम : लक्ष्मी कलबेलिया पति का नाम: शंभू कलबेलिया गृह संख्या : गन्गाडा ग्राम उम्र : 22 लिंग : महिला	फोटो उपलब्ध

विधान सभा क्षेत्र की संख्या व नाम : 179-सहाडा
घटक I - परिवर्धन सूची 1 (16-12-2025 से 21-02-2026 तक)

709	1	SNE1924232	निर्वाचक का नाम : दीपक पिता का नाम: गंगाराम गृह संख्या : 177 उम्र : 18 लिंग : पुरुष	710	4	SNE1924166	निर्वाचक का नाम : गायत्री पति का नाम: गोपाल लाल गृह संख्या : 301 उम्र : 23 लिंग : महिला	711	4	SNE1925171	निर्वाचक का नाम : प्रकाश चंद्र पिता का नाम: नारायण लाल गृह संख्या : 333 उम्र : 20 लिंग : पुरुष
712	1	SNE1925882	निर्वाचक का नाम : कमलेश पिता का नाम: रामपाल गृह संख्या : 132 उम्र : 18 लिंग : पुरुष	713	2	SNE1926534	निर्वाचक का नाम : पिकी पति का नाम: मनोज गृह संख्या : 226 उम्र : 21 लिंग : महिला	714	3	SNE1926716	निर्वाचक का नाम : प्रियंका पति का नाम: प्रकाश गृह संख्या : 263 उम्र : 24 लिंग : महिला
715	4	SNE1926450	निर्वाचक का नाम : पिकी पति का नाम: प्रकाश गृह संख्या : 333 उम्र : 19 लिंग : महिला	716	1	SNE1926617	निर्वाचक का नाम : रतनी पति का नाम: सांवरमल गृह संख्या : 174 उम्र : 28 लिंग : महिला	717	3	SNE1926781	निर्वाचक का नाम : मुकेश पिता का नाम: नारायण लाल गृह संख्या : 322 उम्र : 18 लिंग : पुरुष
718	4	SNE1930288	निर्वाचक का नाम : कमला पिता का नाम: मोहनदास गृह संख्या : 323 उम्र : 39 लिंग : महिला	719	3	MBY1327865	निर्वाचक का नाम : गंगा पति का नाम: बालु गृह संख्या : 271 उम्र : 79 लिंग : महिला	720	3	SNE1952605	निर्वाचक का नाम : गोपाल पिता का नाम: बालु गृह संख्या : 271 उम्र : 55 लिंग : पुरुष
721	3	MBY1407097	निर्वाचक का नाम : पुष्पा पति का नाम: गोपाल गृह संख्या : 271 उम्र : 52 लिंग : महिला	722	3	SNE1477785	निर्वाचक का नाम : नवीन पिता का नाम: गोपाल लाल गृह संख्या : 271 उम्र : 24 लिंग : पुरुष	723	3	SNE1567148	निर्वाचक का नाम : राहुल पिता का नाम: गोपाल गृह संख्या : 271 उम्र : 22 लिंग : पुरुष
724	3	SNE1690379	निर्वाचक का नाम : राधिका पति का नाम: राहुल गृह संख्या : 271 उम्र : 23 लिंग : महिला	725	3	SNE1682863	निर्वाचक का नाम : ज्योति पति का नाम: नवीन गृह संख्या : 271 उम्र : 24 लिंग : महिला				

निर्वाचकों का विवरण :

A) मतदाताओं की संख्या :

	नामावली का प्रकार	निर्वाचक नामावली की पहचान :	मतदाताओं की संख्या :				
			पुरुष	महिला	तृतीय लिंग	कुल	
I	मूल	मूल नामावली	समस्त पूरकों को समेकित करते हुए विशेष गहन पुनरीक्षण 2026 की मूल नामावली	346	362	0	708
II	घटक I - परिवर्धन सूची	पूरक 1	विशेष गहन पुनरीक्षण - 2026	7	10	0	17
III	घटक II - विलोपन सूची	पूरक 1	विशेष गहन पुनरीक्षण - 2026	4	4	0	8
IV	लिंग में संशोधन के कारण अंतर			0	0	0	0
पुनरीक्षण के बाद इस नामावली में शुद्ध निर्वाचक (I+II-III+IV)				349	368	0	717

B) संशोधनों की संख्या :

नामावली का प्रकार	निर्वाचक नामावली की पहचान :	संशोधनों की संख्या :
पूरक 1	विशेष गहन पुनरीक्षण - 2026	1

निर्वाचक रजिस्ट्रीकरण अधिकारी द्वारा जारी

E2-मृत्यु, S2-स्थानांतरित, R2-दोहरी प्रविष्टि, M2-लापता, Q2-अहर्ता नहीं