

## निर्वाचक नामावली 2026 S20 राजस्थान

|  |   |   |         |                         |                   |       |                   |            |            |            |           |       |     |      |            |         |          |
|--|---|---|---------|-------------------------|-------------------|-------|-------------------|------------|------------|------------|-----------|-------|-----|------|------------|---------|----------|
| विधान सभा क्षेत्र की संख्या, नाम व आरक्षण स्थिति : 180 - भीलवाड़ा (सामान्य)  |   | भाग संख्या : : 104  |         |                         |                   |       |                   |            |            |            |           |       |     |      |            |         |          |
| संसदीय निर्वाचन क्षेत्र की संख्या, नाम व आरक्षण स्थिति, जिसमें विधान सभा निर्वाचन क्षेत्र स्थित है : 23 - भीलवाड़ा (सामान्य)   |   |   |         |                         |                   |       |                   |            |            |            |           |       |     |      |            |         |          |
| <b>1. पुनरीक्षण का विवरण</b>   |   |   |         |                         |                   |       |                   |            |            |            |           |       |     |      |            |         |          |
| पुनरीक्षण का वर्ष :  | 2026  | <b>निर्वाचक नामावली की पहचान :</b><br>समस्त पूरकों को समेकित करते हुए विशेष गहन पुनरीक्षण 2026 की मूल नामावली |         |                         |                   |       |                   |            |            |            |           |       |     |      |            |         |          |
| अर्हता तिथि :  | 01-01-2026  |   |         |                         |                   |       |                   |            |            |            |           |       |     |      |            |         |          |
| पुनरीक्षण का स्वरूप :  | विशेष गहन पुनरीक्षण - 2026  |   |         |                         |                   |       |                   |            |            |            |           |       |     |      |            |         |          |
| प्रकाशन की तिथि :  | 21-02-2026  |   |         |                         |                   |       |                   |            |            |            |           |       |     |      |            |         |          |
| <b>2. भाग व मतदान क्षेत्र का विवरण :</b>   |   |   |         |                         |                   |       |                   |            |            |            |           |       |     |      |            |         |          |
| भाग में आने वाले अनुभागों की संख्या और नाम :   |   |   |         |                         |                   |       |                   |            |            |            |           |       |     |      |            |         |          |
| 1-बी सेक्टर शास्त्री नगर, भीलवाड़ा<br>2-बी सेक्टर शास्त्री नगर, भीलवाड़ा<br>3-बी सेक्टर मेन रोड शास्त्री नगर, भीलवाड़ा<br>4-बी सेक्टर पार्क के पास शास्त्री नगर, भीलवाड़ा<br>5-सेक्टर बी शास्त्री नगर भीलवाड़ा | <table style="width: 100%; border-collapse: collapse;"> <tr> <td style="width: 60%;">मुख्य शहर / मुख्य ग्राम</td> <td style="width: 40%;">: भीलवाड़ा (न.प.)</td> </tr> <tr> <td>वार्ड</td> <td>: वार्ड संख्या 29</td> </tr> <tr> <td>पोस्ट ऑफिस</td> <td>: भीलवाड़ा</td> </tr> <tr> <td>पुलिस थाना</td> <td>: कोतवाली</td> </tr> <tr> <td>तहसील</td> <td>: :</td> </tr> <tr> <td>जिला</td> <td>: भीलवाड़ा</td> </tr> <tr> <td>पिन कोड</td> <td>: 311001</td> </tr> </table> |   |         | मुख्य शहर / मुख्य ग्राम | : भीलवाड़ा (न.प.) | वार्ड | : वार्ड संख्या 29 | पोस्ट ऑफिस | : भीलवाड़ा | पुलिस थाना | : कोतवाली | तहसील | : : | जिला | : भीलवाड़ा | पिन कोड | : 311001 |
| मुख्य शहर / मुख्य ग्राम  | : भीलवाड़ा (न.प.)   |   |         |                         |                   |       |                   |            |            |            |           |       |     |      |            |         |          |
| वार्ड  | : वार्ड संख्या 29   |   |         |                         |                   |       |                   |            |            |            |           |       |     |      |            |         |          |
| पोस्ट ऑफिस   | : भीलवाड़ा  |   |         |                         |                   |       |                   |            |            |            |           |       |     |      |            |         |          |
| पुलिस थाना   | : कोतवाली   |   |         |                         |                   |       |                   |            |            |            |           |       |     |      |            |         |          |
| तहसील  | : :   |   |         |                         |                   |       |                   |            |            |            |           |       |     |      |            |         |          |
| जिला   | : भीलवाड़ा  |   |         |                         |                   |       |                   |            |            |            |           |       |     |      |            |         |          |
| पिन कोड  | : 311001  |   |         |                         |                   |       |                   |            |            |            |           |       |     |      |            |         |          |
| <b>3. मतदान केंद्र का विवरण</b>  |   |   |         |                         |                   |       |                   |            |            |            |           |       |     |      |            |         |          |
| मतदान केंद्र की संख्या व नाम :   | 104 - भीलवाड़ा वार्ड नं. 29   | मतदान केन्द्र की विशेष हैसियत<br>(पुरुष/महिला/सामान्य) :  | सामान्य |                         |                   |       |                   |            |            |            |           |       |     |      |            |         |          |
| मतदान केंद्र का भवन व पता :  | आदर्श विद्या मन्दिर उच्च माध्यमिक विद्यालय, कमरा नं. 6, शास्त्री नगर, भीलवाड़ा  | इस मतदान क्षेत्र के सहायक<br>(ऑक्जिलियरी) मतदान केन्द्रों की संख्या :   | 0       |                         |                   |       |                   |            |            |            |           |       |     |      |            |         |          |
| <b>4. मतदाताओं की संख्या :</b>   |   |   |         |                         |                   |       |                   |            |            |            |           |       |     |      |            |         |          |
| आरंभिक क्रम  | अंतिम क्रम  | मतदाताओं की संख्या  |         |                         |                   |       |                   |            |            |            |           |       |     |      |            |         |          |
| संख्या   | संख्या  | पुरुष   | महिला   | तृतीय लिंग              | कुल               |       |                   |            |            |            |           |       |     |      |            |         |          |
| 1  | 932   | 494   | 436     | 0                       | 930               |       |                   |            |            |            |           |       |     |      |            |         |          |

निर्वाचक रजिस्ट्रीकरण अधिकारी द्वारा जारी

Nazri Naksha

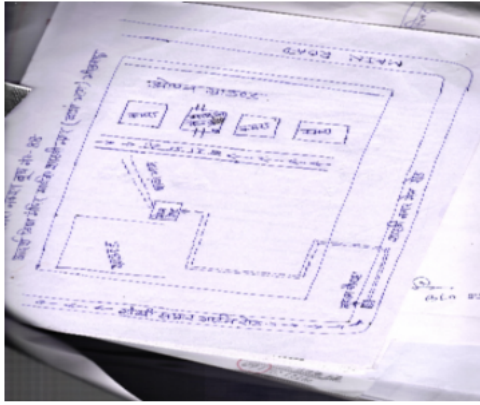

Google Map View

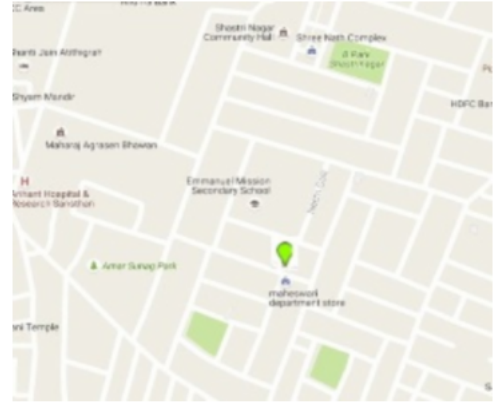

Polling Station Building Front View



Polling Station Front View



Cad View

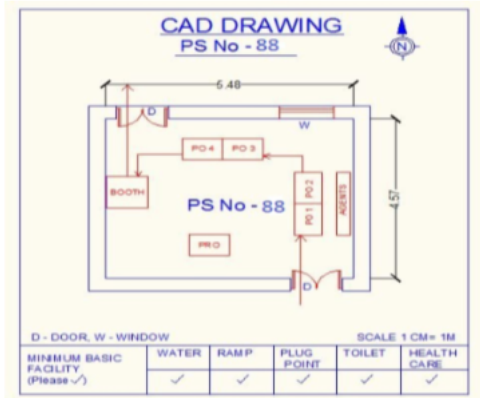

Key MAP View



|  |                  |  |                  |  |                  |
|--|------------------|--|------------------|--|------------------|
| 1<br>निर्वाचक का नाम : गौरव कुमार गुरनानी<br>पिता का नाम: प्रकाश गुरनानी<br>गृह संख्या : 84 मेन सेक्टर<br>उम्र : 33 लिंग : पुरुष | XIU0618330       | 2<br>निर्वाचक का नाम : प्रणय<br>पिता का नाम: सुभाष<br>गृह संख्या : 106<br>उम्र : 26 लिंग : पुरुष               | XIU1770429       | 3<br>निर्वाचक का नाम : पवन<br>पिता का नाम: किशन गोपाल<br>गृह संख्या : 112<br>उम्र : 56 लिंग : पुरुष            | XIU1582337       |
| 4<br>निर्वाचक का नाम : मोहम्मद शोएब<br>पिता का नाम: मोहम्मद आजाद<br>गृह संख्या : 185 बी<br>उम्र : 22 लिंग : पुरुष                | XIU2171049       | 5<br>निर्वाचक का नाम : भूमिका जैन<br>पति का नाम: शैलेंद्र जैन<br>गृह संख्या : 209-बी<br>उम्र : 49 लिंग : महिला | XIU2567394       | 6<br>निर्वाचक का नाम : पुरुषोम<br>पिता का नाम: फूलचंद<br>गृह संख्या : 213-बी<br>उम्र : 61 लिंग : पुरुष         | LKD1764539       |
| 7<br>निर्वाचक का नाम : उर्मिला<br>पति का नाम: पुरुषोत्तम<br>गृह संख्या : 213-बी<br>उम्र : 58 लिंग : महिला                        | RJ/20/153/489503 | 8<br>निर्वाचक का नाम : रमेशचन्द्र<br>पिता का नाम: फतेहलाल<br>गृह संख्या : 213-बी<br>उम्र : 52 लिंग : पुरुष     | LKD1764547       | 9<br>निर्वाचक का नाम : विमलादेवी<br>पति का नाम: कैलाशचन्द्र<br>गृह संख्या : 216<br>उम्र : 74 लिंग : महिला      | LKD1764562       |
| 10<br>निर्वाचक का नाम : नवलकिशोर<br>पिता का नाम: कैलाशचन्द्र<br>गृह संख्या : 216<br>उम्र : 57 लिंग : पुरुष                       | LKD1764570       | 11<br>निर्वाचक का नाम : जुगलकिशोर<br>पिता का नाम: कैलाशचन्द्र<br>गृह संख्या : 216<br>उम्र : 55 लिंग : पुरुष    | RJ/20/153/489509 | 12<br>निर्वाचक का नाम : मंजू<br>पति का नाम: नवलकिशोर<br>गृह संख्या : 216<br>उम्र : 53 लिंग : महिला             | LKD1764588       |
| 13<br>निर्वाचक का नाम : मनीषा<br>पति का नाम: जुगलकिशोर<br>गृह संख्या : 216<br>उम्र : 50 लिंग : महिला                             | LKD1764596       | 14<br>निर्वाचक का नाम : निखिल<br>पिता का नाम: नवलकिशोर<br>गृह संख्या : 216<br>उम्र : 28 लिंग : पुरुष           | XIU1770452       | 15<br>निर्वाचक का नाम : गिरिराज<br>पिता का नाम: बुलाकीदास<br>गृह संख्या : 217<br>उम्र : 67 लिंग : पुरुष        | RJ/20/153/489105 |
| 16<br>निर्वाचक का नाम : राधा<br>पति का नाम: गिरिराज<br>गृह संख्या : 217<br>उम्र : 57 लिंग : महिला                                | RJ/20/153/489106 | 17<br>निर्वाचक का नाम : रक्षादेवी<br>पिता का नाम: कंवरीलाल<br>गृह संख्या : 218<br>उम्र : 67 लिंग : महिला       | RJ/20/153/498099 | 18<br>निर्वाचक का नाम : संदीप<br>पिता का नाम: कंवरीलाल<br>गृह संख्या : 218<br>उम्र : 49 लिंग : पुरुष           | LKD1976778       |
| 19<br>निर्वाचक का नाम : संजय<br>पिता का नाम: कंवरीलाल<br>गृह संख्या : 218<br>उम्र : 46 लिंग : पुरुष                              | RJ/20/153/498263 | 20<br>निर्वाचक का नाम : राहुल<br>पिता का नाम: कंवरीलाल<br>गृह संख्या : 218<br>उम्र : 43 लिंग : पुरुष           | LKD2240927       | 21<br>निर्वाचक का नाम : अशोक कुमार बोहरा<br>पिता का नाम: मोहनलाल<br>गृह संख्या : 220<br>उम्र : 61 लिंग : पुरुष | LKD2150670       |
| 22<br>निर्वाचक का नाम : संगीता<br>पति का नाम: अशोक<br>गृह संख्या : 220<br>उम्र : 57 लिंग : महिला                                 | LKD2150688       | 23<br>निर्वाचक का नाम : भगत राम<br>पिता का नाम: रामरख<br>गृह संख्या : 228<br>उम्र : 71 लिंग : पुरुष            | XIU0659094       | 24<br>निर्वाचक का नाम : रवि<br>पिता का नाम: भगतराम<br>गृह संख्या : 228<br>उम्र : 42 लिंग : पुरुष               | LKD2240943       |
| 25<br>निर्वाचक का नाम : शंकरलाल<br>पिता का नाम: छीतर मल<br>गृह संख्या : 229<br>उम्र : 81 लिंग : पुरुष                            | RJ/20/153/489230 | 26<br>निर्वाचक का नाम : रामकन्या<br>पति का नाम: शंकरलाल<br>गृह संख्या : 229<br>उम्र : 76 लिंग : महिला          | RJ/20/153/490252 | 27<br>निर्वाचक का नाम : गोपेन्द्र<br>पिता का नाम: शंकरलाल<br>गृह संख्या : 229<br>उम्र : 57 लिंग : पुरुष        | RJ/20/153/490253 |
| 28<br>निर्वाचक का नाम : रमेशचन्द्र<br>पिता का नाम: शंकरलाल<br>गृह संख्या : 229<br>उम्र : 55 लिंग : पुरुष                         | LKD9263948       | 29<br>निर्वाचक का नाम : कृष्णा<br>पति का नाम: रमेशचन्द्र<br>गृह संख्या : 229<br>उम्र : 53 लिंग : महिला         | LKD9263930       | 30<br>निर्वाचक का नाम : लाडबाई<br>पति का नाम: गोपेन्द्र<br>गृह संख्या : 229<br>उम्र : 53 लिंग : महिला          | RJ/20/153/489433 |

|    |                  |  |             |    |                  |   |             |      |                  |  |             |
|----|------------------|--|-------------|----|------------------|---|-------------|------|------------------|--|-------------|
| 31 | RJ/20/153/489371 | निर्वाचक का नाम : राजेन्द्र<br>पिता का नाम: शंकरलाल<br>गृह संख्या : 229<br>उम्र : 52 लिंग : पुरुष      | फोटो उपलब्ध | 32 | RJ/20/153/490251 | निर्वाचक का नाम : मधु<br>पति का नाम: राजेन्द्र<br>गृह संख्या : 229<br>उम्र : 50 लिंग : महिला      | फोटो उपलब्ध | 33   | XIU1582378       | निर्वाचक का नाम : मोनिका<br>पति का नाम: राहुल<br>गृह संख्या : 229<br>उम्र : 32 लिंग : महिला        | फोटो उपलब्ध |
| 34 | XIU1750041       | निर्वाचक का नाम : आयुषी<br>पिता का नाम: राजेन्द्र<br>गृह संख्या : 229<br>उम्र : 26 लिंग : महिला        | फोटो उपलब्ध | 35 | LKD9265380       | निर्वाचक का नाम : खुमाराम<br>पिता का नाम: गोकुल<br>गृह संख्या : 232<br>उम्र : 73 लिंग : पुरुष     | फोटो उपलब्ध | E 36 | RJ/20/153/489339 | निर्वाचक का नाम : बदाम<br>पति का नाम: खुमाराम<br>गृह संख्या : 232<br>उम्र : 67 लिंग : महिला        | फोटो उपलब्ध |
| 37 | LKD2476778       | निर्वाचक का नाम : नरेन्द्रकुमार<br>पिता का नाम: खुमाराम<br>गृह संख्या : 232<br>उम्र : 44 लिंग : पुरुष  | फोटो उपलब्ध | 38 | LKD9266248       | निर्वाचक का नाम : अशोक<br>पिता का नाम: खुमाराम<br>गृह संख्या : 232<br>उम्र : 44 लिंग : पुरुष      | फोटो उपलब्ध | 39   | RJ/20/153/489217 | निर्वाचक का नाम : पार्वती<br>पति का नाम: रामकुंवार<br>गृह संख्या : 233<br>उम्र : 80 लिंग : महिला   | फोटो उपलब्ध |
| 40 | RJ/20/153/489160 | निर्वाचक का नाम : रामनिवास<br>पिता का नाम: रामकुंवार<br>गृह संख्या : 233<br>उम्र : 57 लिंग : पुरुष     | फोटो उपलब्ध | 41 | RJ/20/153/489218 | निर्वाचक का नाम : मंजुला<br>पति का नाम: रामनिवास<br>गृह संख्या : 233<br>उम्र : 57 लिंग : महिला    | फोटो उपलब्ध | 42   | LKD2475366       | निर्वाचक का नाम : अनिल<br>पिता का नाम: नाथु लाल<br>गृह संख्या : 234क<br>उम्र : 53 लिंग : पुरुष     | फोटो उपलब्ध |
| 43 | RJ/20/153/489202 | निर्वाचक का नाम : सुशीला<br>पति का नाम: महेशकुमार<br>गृह संख्या : 235<br>उम्र : 72 लिंग : महिला        | फोटो उपलब्ध | 44 | XIU1582386       | निर्वाचक का नाम : संगीता<br>पति का नाम: कमलेश<br>गृह संख्या : 236<br>उम्र : 36 लिंग : महिला       | फोटो उपलब्ध | 45   | RJ/20/153/489108 | निर्वाचक का नाम : माणकदेवी<br>पति का नाम: रतनकुमार<br>गृह संख्या : 238<br>उम्र : 83 लिंग : महिला   | फोटो उपलब्ध |
| 46 | RJ/20/153/489110 | निर्वाचक का नाम : हेमन्त<br>पिता का नाम: रतनकुमार<br>गृह संख्या : 238<br>उम्र : 53 लिंग : पुरुष        | फोटो उपलब्ध | 47 | LKD2150696       | निर्वाचक का नाम : विनीता<br>पति का नाम: हेमन्त<br>गृह संख्या : 238<br>उम्र : 52 लिंग : महिला      | फोटो उपलब्ध | 48   | RJ/20/153/489036 | निर्वाचक का नाम : परमेवरी<br>पति का नाम: वासुदेव<br>गृह संख्या : 239<br>उम्र : 81 लिंग : महिला     | फोटो उपलब्ध |
| 49 | LKD9265612       | निर्वाचक का नाम : नरेन्द्र कुमार<br>पिता का नाम: वासुदेव<br>गृह संख्या : 239<br>उम्र : 62 लिंग : पुरुष | फोटो उपलब्ध | 50 | XIU0041087       | निर्वाचक का नाम : दीपा<br>पति का नाम: नरेन्द्रकुमार<br>गृह संख्या : 239<br>उम्र : 58 लिंग : महिला | फोटो उपलब्ध | 51   | XIU0195859       | निर्वाचक का नाम : नारायणदास<br>पिता का नाम: दुलानामल<br>गृह संख्या : 241<br>उम्र : 62 लिंग : पुरुष | फोटो उपलब्ध |
| 52 | XIU0660027       | निर्वाचक का नाम : चंदा<br>पति का नाम: नारायणदास<br>गृह संख्या : 241<br>उम्र : 62 लिंग : महिला          | फोटो उपलब्ध | 53 | XIU0129726       | निर्वाचक का नाम : मनोज<br>पिता का नाम: नारायण दास<br>गृह संख्या : 241<br>उम्र : 36 लिंग : पुरुष   | फोटो उपलब्ध | 54   | XIU1582394       | निर्वाचक का नाम : सोनिया<br>पति का नाम: मनोज<br>गृह संख्या : 241<br>उम्र : 36 लिंग : महिला         | फोटो उपलब्ध |
| 55 | RJ/20/153/489137 | निर्वाचक का नाम : पारसमल<br>पिता का नाम: कुल्दनमल<br>गृह संख्या : 243<br>उम्र : 65 लिंग : पुरुष        | फोटो उपलब्ध | 56 | RJ/20/153/489138 | निर्वाचक का नाम : चन्द्रकला<br>पति का नाम: पारसमल<br>गृह संख्या : 243<br>उम्र : 60 लिंग : महिला   | फोटो उपलब्ध | 57   | RJ/20/153/489200 | निर्वाचक का नाम : दिनेश<br>पिता का नाम: पारसमल<br>गृह संख्या : 243<br>उम्र : 48 लिंग : पुरुष       | फोटो उपलब्ध |
| 58 | RJ/20/153/153610 | निर्वाचक का नाम : कुसूमदेवी<br>पति का नाम: दिनेशकुमार<br>गृह संख्या : 243<br>उम्र : 46 लिंग : महिला    | फोटो उपलब्ध | 59 | XIU0469635       | निर्वाचक का नाम : दीपक<br>पिता का नाम: पारसमल<br>गृह संख्या : 243<br>उम्र : 45 लिंग : पुरुष       | फोटो उपलब्ध | 60   | XIU1582402       | निर्वाचक का नाम : डिम्पल<br>पिता का नाम: दिनेश<br>गृह संख्या : 243<br>उम्र : 27 लिंग : महिला       | फोटो उपलब्ध |

|    |                  |   |             |      |                  |  |             |    |                  |   |             |
|----|------------------|---|-------------|------|------------------|--|-------------|----|------------------|---|-------------|
| 61 | RJ/20/153/489002 | निर्वाचक का नाम : शान्तिलाल<br>पिता का नाम: लोभ चन्द<br>गृह संख्या : 244<br>उम्र : 77 लिंग : पुरुष          | फोटो उपलब्ध | 62   | RJ/20/153/489003 | निर्वाचक का नाम : प्रेम देवी<br>पति का नाम: शान्तिलाल<br>गृह संख्या : 244<br>उम्र : 70 लिंग : महिला                    | फोटो उपलब्ध | 63 | RJ/20/153/490274 | निर्वाचक का नाम : ममतादेवी<br>पति का नाम: मुकेशकुमार<br>गृह संख्या : 244<br>उम्र : 47 लिंग : महिला      | फोटो उपलब्ध |
| 64 | RJ/20/153/489424 | निर्वाचक का नाम : रविन्दरसिंह<br>पिता का नाम: अमरजीसिंह<br>गृह संख्या : 245<br>उम्र : 54 लिंग : पुरुष       | फोटो उपलब्ध | 65   | RJ/20/153/489425 | निर्वाचक का नाम : भगवनकौर<br>पति का नाम: रविन्दरसिंह<br>गृह संख्या : 245<br>उम्र : 52 लिंग : महिला                     | फोटो उपलब्ध | 66 | XIU2518561       | निर्वाचक का नाम : कुलबीर सिंह<br>पिता का नाम: अमरजीसिंह<br>गृह संख्या : 245<br>उम्र : 47 लिंग : पुरुष   | फोटो उपलब्ध |
| 67 | XIU1357011       | निर्वाचक का नाम : जोतकौर<br>पिता का नाम: रविन्द्र सिंह<br>गृह संख्या : 245<br>उम्र : 31 लिंग : महिला        | फोटो उपलब्ध | 68   | LKD2150704       | निर्वाचक का नाम : गणपत<br>पिता का नाम: नेनमल<br>गृह संख्या : 246<br>उम्र : 60 लिंग : पुरुष                             | फोटो उपलब्ध | 69 | XIU1862366       | निर्वाचक का नाम : रेणुका<br>पति का नाम: रजनीश<br>गृह संख्या : 250बी<br>उम्र : 51 लिंग : महिला           | फोटो उपलब्ध |
| 70 | XIU2497170       | निर्वाचक का नाम : प्रखर सारस्वत<br>पिता का नाम: राजेश सारस्वत<br>गृह संख्या : 268<br>उम्र : 24 लिंग : पुरुष | फोटो उपलब्ध | # 71 | XIU1582410       | निर्वाचक का नाम : दिव्या जैन<br>पति का नाम: दीपक जैन<br>गृह संख्या : 278<br>उम्र : 33 लिंग : महिला                     | फोटो उपलब्ध | 72 | LKD1976810       | निर्वाचक का नाम : प्रभुलाल<br>पिता का नाम: रामचंद्र<br>गृह संख्या : 289<br>उम्र : 76 लिंग : पुरुष       | फोटो उपलब्ध |
| 73 | LKD1976828       | निर्वाचक का नाम : विद्यादेवी<br>पति का नाम: प्रभुलाल<br>गृह संख्या : 289<br>उम्र : 73 लिंग : महिला          | फोटो उपलब्ध | 74   | LKD1976836       | निर्वाचक का नाम : दिनेशकुमार<br>पिता का नाम: प्रभुलाल<br>गृह संख्या : 289<br>उम्र : 50 लिंग : पुरुष                    | फोटो उपलब्ध | 75 | RJ/20/153/490276 | निर्वाचक का नाम : सुनितादेवी<br>पति का नाम: दिनेश<br>गृह संख्या : 289<br>उम्र : 48 लिंग : महिला         | फोटो उपलब्ध |
| 76 | XIU2403319       | निर्वाचक का नाम : ऋषभ जैन<br>पिता का नाम: राजेंद्र जैन<br>गृह संख्या : 303-बी<br>उम्र : 22 लिंग : पुरुष     | फोटो उपलब्ध | 77   | XIU2384915       | निर्वाचक का नाम : विनीत जैन जैन<br>पिता का नाम: अनिल जैन<br>गृह संख्या : 304-बी शास्त्री नगर<br>उम्र : 24 लिंग : पुरुष | फोटो उपलब्ध | 78 | XIU0233890       | निर्वाचक का नाम : रमेशचन्द्र<br>पिता का नाम: कल्याणमल<br>गृह संख्या : 309<br>उम्र : 72 लिंग : पुरुष     | फोटो उपलब्ध |
| 79 | RJ/20/153/489325 | निर्वाचक का नाम : प्रिया<br>पति का नाम: रमेशचन्द्र<br>गृह संख्या : 309<br>उम्र : 70 लिंग : महिला            | फोटो उपलब्ध | 80   | RJ/20/153/489460 | निर्वाचक का नाम : सुरेन्द्रकुमार<br>पिता का नाम: शांतीलाल<br>गृह संख्या : 309<br>उम्र : 63 लिंग : पुरुष                | फोटो उपलब्ध | 81 | RJ/20/153/489603 | निर्वाचक का नाम : कुसुमदेवी<br>पति का नाम: सुरेन्द्रकुमार<br>गृह संख्या : 309<br>उम्र : 59 लिंग : महिला | फोटो उपलब्ध |
| 82 | LKD1764305       | निर्वाचक का नाम : सत्यनारायण<br>पिता का नाम: देवीलाल<br>गृह संख्या : 310<br>उम्र : 63 लिंग : पुरुष          | फोटो उपलब्ध | 83   | RJ/20/153/490247 | निर्वाचक का नाम : रमेशचन्द्र<br>पिता का नाम: देवीलाल<br>गृह संख्या : 310<br>उम्र : 61 लिंग : पुरुष                     | फोटो उपलब्ध | 84 | RJ/20/153/489489 | निर्वाचक का नाम : कान्ता देवी<br>पति का नाम: सत्यनारायण<br>गृह संख्या : 310<br>उम्र : 60 लिंग : महिला   | फोटो उपलब्ध |
| 85 | RJ/20/153/489699 | निर्वाचक का नाम : महेशचन्द्र<br>पिता का नाम: देवीलाल<br>गृह संख्या : 310<br>उम्र : 60 लिंग : पुरुष          | फोटो उपलब्ध | 86   | RJ/20/153/489488 | निर्वाचक का नाम : सुमित्रा<br>पति का नाम: रमेशचन्द्र<br>गृह संख्या : 310<br>उम्र : 58 लिंग : महिला                     | फोटो उपलब्ध | 87 | LKD1976869       | निर्वाचक का नाम : भगवती<br>पति का नाम: महेशचन्द्र<br>गृह संख्या : 310<br>उम्र : 57 लिंग : महिला         | फोटो उपलब्ध |
| 88 | RJ/20/153/489533 | निर्वाचक का नाम : अनिल<br>पिता का नाम: देवीलाल<br>गृह संख्या : 310<br>उम्र : 53 लिंग : पुरुष                | फोटो उपलब्ध | 89   | LKD2150738       | निर्वाचक का नाम : रेखा<br>पति का नाम: अनिल<br>गृह संख्या : 310<br>उम्र : 45 लिंग : महिला                               | फोटो उपलब्ध | 90 | XIU0990382       | निर्वाचक का नाम : तृप्ती<br>पिता का नाम: रमेश चन्द्र<br>गृह संख्या : 310<br>उम्र : 33 लिंग : महिला      | फोटो उपलब्ध |

|   |                  |  |                   |   |                  |
|---|------------------|--|-------------------|---|------------------|
| 91<br>निर्वाचक का नाम : आयुषी<br>पिता का नाम: सत्यनारायण<br>गृह संख्या : 310<br>उम्र : 32 लिंग : महिला        | XIU0990374       | 92<br>निर्वाचक का नाम : पुलकित<br>पिता का नाम: सत्यनारायण<br>गृह संख्या : 310 बी<br>उम्र : 28 लिंग : पुरुष       | XIU1840909        | 93<br>निर्वाचक का नाम : चन्दादेवी<br>पति का नाम: प्रहलादराम<br>गृह संख्या : 311<br>उम्र : 75 लिंग : महिला | RJ/20/153/489624 |
| 94<br>निर्वाचक का नाम : सुमनराठी<br>पति का नाम: प्रदीपराठी<br>गृह संख्या : 311<br>उम्र : 52 लिंग : महिला      | XIU0195867       | 95<br>निर्वाचक का नाम : प्रदीपकुमार<br>पिता का नाम: प्रहलाद राय<br>गृह संख्या : 311-बी<br>उम्र : 55 लिंग : पुरुष | RJ/20/153/489643  | 96<br>निर्वाचक का नाम : रामनिवास<br>पिता का नाम: मांगीलाल<br>गृह संख्या : 312<br>उम्र : 76 लिंग : पुरुष   | RJ/20/153/489528 |
| # 97<br>निर्वाचक का नाम : विशाल गुप्ता<br>पिता का नाम: रामनिवास<br>गृह संख्या : 312<br>उम्र : 52 लिंग : पुरुष | LKD2150746       | 98<br>निर्वाचक का नाम : सुरेशचन्द्र<br>पिता का नाम: मूलचंद<br>गृह संख्या : 314<br>उम्र : 69 लिंग : पुरुष         | RJ/20/153/489590  | 99<br>निर्वाचक का नाम : पारसदेवी<br>पति का नाम: सुरेशचन्द्र<br>गृह संख्या : 314<br>उम्र : 67 लिंग : महिला | RJ/20/153/489591 |
| 100<br>निर्वाचक का नाम : नितिन<br>पिता का नाम: सुरेशचंद्र<br>गृह संख्या : 314<br>उम्र : 44 लिंग : पुरुष       | LKD2150753       | 101<br>निर्वाचक का नाम : विश्वास<br>पिता का नाम: भंवरलाल<br>गृह संख्या : 315<br>उम्र : 40 लिंग : पुरुष           | LKD1976877        | 102<br>निर्वाचक का नाम : सुशीलादेवी<br>पति का नाम: संपराज<br>गृह संख्या : 316<br>उम्र : 67 लिंग : महिला   | XIU0013409       |
| 103<br>निर्वाचक का नाम : चंचल<br>पति का नाम: प्रेमराज<br>गृह संख्या : 317<br>उम्र : 68 लिंग : महिला           | RJ/20/153/489283 | 104<br>निर्वाचक का नाम : प्रवीण<br>पिता का नाम: प्रेमराज<br>गृह संख्या : 317<br>उम्र : 50 लिंग : पुरुष           | RJ/20/153/489398  | 105<br>निर्वाचक का नाम : सुरेखा<br>पति का नाम: प्रवीण<br>गृह संख्या : 317<br>उम्र : 43 लिंग : महिला       | LKD1976893       |
| 106<br>निर्वाचक का नाम : बंशी लाल<br>पिता का नाम: कालू राम<br>गृह संख्या : 319<br>उम्र : 77 लिंग : पुरुष      | LKD2366391       | 107<br>निर्वाचक का नाम : कमला देवी<br>पिता का नाम: बंशी लाल<br>गृह संख्या : 319<br>उम्र : 71 लिंग : महिला        | XIU1868413        | 108<br>निर्वाचक का नाम : मनोज<br>पिता का नाम: बंशीलाल<br>गृह संख्या : 319<br>उम्र : 50 लिंग : पुरुष       | XIU0233999       |
| 109<br>निर्वाचक का नाम : राजु<br>पति का नाम: मनोज<br>गृह संख्या : 319<br>उम्र : 47 लिंग : महिला               | XIU0233981       | 110<br>निर्वाचक का नाम : जयप्रकाश<br>पिता का नाम: बंशीलाल<br>गृह संख्या : 319<br>उम्र : 46 लिंग : पुरुष          | XIU0211623        | 111<br>निर्वाचक का नाम : सीमा<br>पति का नाम: बंशीलाल<br>गृह संख्या : 319<br>उम्र : 41 लिंग : महिला        | XIU1868405       |
| 112<br>निर्वाचक का नाम : निखिल<br>पिता का नाम: सुरेश चन्द<br>गृह संख्या : 319<br>उम्र : 40 लिंग : पुरुष       | XIU1582428       | 113<br>निर्वाचक का नाम : श्वेता<br>पति का नाम: गोविन्द<br>गृह संख्या : 319<br>उम्र : 34 लिंग : महिला             | XIU1357037        | 114<br>निर्वाचक का नाम : चांदकंवर<br>पति का नाम: दोलतसिंह<br>गृह संख्या : 321<br>उम्र : 78 लिंग : महिला   | RJ/20/153/489326 |
| 115<br>निर्वाचक का नाम : विक्रमसिंह<br>पिता का नाम: दोलतसिंह<br>गृह संख्या : 321<br>उम्र : 56 लिंग : पुरुष    | RJ/20/153/489932 | 116<br>निर्वाचक का नाम : राधेश्याम<br>पिता का नाम: हीरालाल<br>गृह संख्या : 322<br>उम्र : 72 लिंग : पुरुष         | XIU0667774        | 117<br>निर्वाचक का नाम : राधादेवी<br>पति का नाम: राधेश्याम<br>गृह संख्या : 322<br>उम्र : 64 लिंग : महिला  | RJ/20/153/489133 |
| 118<br>निर्वाचक का नाम : आरती<br>पति का नाम: प्रवीण<br>गृह संख्या : 323<br>उम्र : 52 लिंग : महिला             | LKD1976901       | 119<br>निर्वाचक का नाम : प्रेम<br>पिता का नाम: शुभकरण<br>गृह संख्या : 324<br>उम्र : 55 लिंग : पुरुष              | RJ/20/153/490255A | 120<br>निर्वाचक का नाम : सुनिता<br>पति का नाम: प्रेम<br>गृह संख्या : 324<br>उम्र : 52 लिंग : महिला        | RJ/20/153/144216 |

|     |                  |  |             |     |                  |   |             |     |                  |   |             |
|-----|------------------|--|-------------|-----|------------------|---|-------------|-----|------------------|---|-------------|
| 121 | LKD2150787       | निर्वाचक का नाम : प्रतापसिंह<br>पिता का नाम: मदनसिंह<br>गृह संख्या : 325<br>उम्र : 74 लिंग : पुरुष     | फोटो उपलब्ध | 122 | LKD2150795       | निर्वाचक का नाम : नवरतन<br>पति का नाम: प्रतापसिंह<br>गृह संख्या : 325<br>उम्र : 70 लिंग : महिला     | फोटो उपलब्ध | 123 | RJ/20/153/489448 | निर्वाचक का नाम : तारादेवी<br>पति का नाम: पवनकुमार<br>गृह संख्या : 329<br>उम्र : 67 लिंग : महिला          | फोटो उपलब्ध |
| 124 | LKD2150852       | निर्वाचक का नाम : मोहित<br>पिता का नाम: पवनकुमार<br>गृह संख्या : 329<br>उम्र : 47 लिंग : पुरुष         | फोटो उपलब्ध | 125 | LKD2150860       | निर्वाचक का नाम : रोहित<br>पिता का नाम: पवनकुमार<br>गृह संख्या : 329<br>उम्र : 43 लिंग : पुरुष      | फोटो उपलब्ध | 126 | LKD2474971       | निर्वाचक का नाम : ललिता<br>पति का नाम: रमेशचन्द्र<br>गृह संख्या : 330<br>उम्र : 70 लिंग : महिला           | फोटो उपलब्ध |
| 127 | RJ/20/153/489170 | निर्वाचक का नाम : अनवरअली<br>पिता का नाम: अब्बासअली<br>गृह संख्या : 330<br>उम्र : 60 लिंग : पुरुष      | फोटो उपलब्ध | 128 | RJ/20/153/489171 | निर्वाचक का नाम : परवीन<br>पति का नाम: अनवरअली<br>गृह संख्या : 330<br>उम्र : 52 लिंग : महिला        | फोटो उपलब्ध | 129 | LKD9263708       | निर्वाचक का नाम : लक्ष्मी देवी<br>पति का नाम: अशोक कुमार<br>गृह संख्या : 330<br>उम्र : 51 लिंग : महिला    | फोटो उपलब्ध |
| 130 | LKD2364529       | निर्वाचक का नाम : लोकेश कुमार<br>पिता का नाम: रमेशचन्द्र<br>गृह संख्या : 330<br>उम्र : 42 लिंग : पुरुष | फोटो उपलब्ध | 131 | RJ/20/153/489287 | निर्वाचक का नाम : तेजमल<br>पिता का नाम: केसरीमल<br>गृह संख्या : 332<br>उम्र : 81 लिंग : पुरुष       | फोटो उपलब्ध | 132 | LKD1764471       | निर्वाचक का नाम : राजकुमार<br>पिता का नाम: तेजमल<br>गृह संख्या : 332<br>उम्र : 53 लिंग : पुरुष            | फोटो उपलब्ध |
| 133 | LKD2241008       | निर्वाचक का नाम : रेखा<br>पति का नाम: राजकुमार<br>गृह संख्या : 332<br>उम्र : 49 लिंग : महिला           | फोटो उपलब्ध | 134 | RJ/20/153/489119 | निर्वाचक का नाम : छीतरमल<br>पिता का नाम: कन्हैयालाल<br>गृह संख्या : 333<br>उम्र : 74 लिंग : पुरुष   | फोटो उपलब्ध | 135 | RJ/20/153/489017 | निर्वाचक का नाम : शीता<br>पति का नाम: छीतरमल<br>गृह संख्या : 333<br>उम्र : 68 लिंग : महिला                | फोटो उपलब्ध |
| 136 | LKD2150894       | निर्वाचक का नाम : आरती<br>पति का नाम: अतुल<br>गृह संख्या : 333<br>उम्र : 46 लिंग : महिला               | फोटो उपलब्ध | 137 | XIU0195883       | निर्वाचक का नाम : सावित्रीदेवी<br>पति का नाम: भंवरलाल<br>गृह संख्या : 334<br>उम्र : 85 लिंग : महिला | फोटो उपलब्ध | 138 | XIU0660050       | निर्वाचक का नाम : शीतल<br>पिता का नाम: भंवरलाल<br>गृह संख्या : 334<br>उम्र : 59 लिंग : पुरुष              | फोटो उपलब्ध |
| 139 | RJ/20/153/489260 | निर्वाचक का नाम : इन्द्रा<br>पति का नाम: शीतल<br>गृह संख्या : 334<br>उम्र : 56 लिंग : महिला            | फोटो उपलब्ध | 140 | XIU0195891       | निर्वाचक का नाम : अतुल<br>पिता का नाम: छीतरमल<br>गृह संख्या : 334बी<br>उम्र : 50 लिंग : पुरुष       | फोटो उपलब्ध | 141 | LKD2241057       | निर्वाचक का नाम : लाडू लाल सिरोहिया<br>पिता का नाम: सुखलाल<br>गृह संख्या : 336<br>उम्र : 47 लिंग : पुरुष  | फोटो उपलब्ध |
| 142 | LKD2241065       | निर्वाचक का नाम : रेखा<br>पति का नाम: लाडू<br>गृह संख्या : 336<br>उम्र : 45 लिंग : महिला               | फोटो उपलब्ध | 143 | LKD9264466       | निर्वाचक का नाम : मनोरमा<br>पति का नाम: महावीरप्रसाद<br>गृह संख्या : 337<br>उम्र : 75 लिंग : महिला  | फोटो उपलब्ध | 144 | RJ/20/153/489346 | निर्वाचक का नाम : महावीरप्रसाद<br>पिता का नाम: स्वरूपचन्द्र<br>गृह संख्या : 337<br>उम्र : 75 लिंग : पुरुष | फोटो उपलब्ध |
| 145 | RJ/20/153/489275 | निर्वाचक का नाम : शकुन्तला<br>पति का नाम: महावीरकुमार<br>गृह संख्या : 338<br>उम्र : 67 लिंग : महिला    | फोटो उपलब्ध | 146 | RJ/20/153/489157 | निर्वाचक का नाम : नन्दलाल<br>पिता का नाम: मिश्रीलाल<br>गृह संख्या : 338<br>उम्र : 59 लिंग : पुरुष   | फोटो उपलब्ध | 147 | RJ/20/153/489276 | निर्वाचक का नाम : मधु<br>पति का नाम: नन्दलाल<br>गृह संख्या : 338<br>उम्र : 56 लिंग : महिला                | फोटो उपलब्ध |
| 148 | LKD2371466       | निर्वाचक का नाम : मनोरमा<br>पति का नाम: सुरेशकुमार<br>गृह संख्या : 338<br>उम्र : 52 लिंग : महिला       | फोटो उपलब्ध | 149 | RJ/20/153/489204 | निर्वाचक का नाम : प्रेमलता<br>पति का नाम: सोहन सिंह<br>गृह संख्या : 339<br>उम्र : 90 लिंग : महिला   | फोटो उपलब्ध | 150 | LKD9263625       | निर्वाचक का नाम : धीसूलाल<br>पिता का नाम: कन्हैयालाल<br>गृह संख्या : 340<br>उम्र : 74 लिंग : पुरुष        | फोटो उपलब्ध |

|     |                  |   |     |                  |  |     |                  |  |
|-----|------------------|---|-----|------------------|--|-----|------------------|--|
| 151 | RJ/20/153/489247 | निर्वाचक का नाम : भागवती<br>पति का नाम: धीसूलाल<br>गृह संख्या : 340<br>उम्र : 70 लिंग : महिला               | 152 | LKD9263633       | निर्वाचक का नाम : गोपाल<br>पिता का नाम: कन्हैयालाल<br>गृह संख्या : 340<br>उम्र : 69 लिंग : पुरुष     | 153 | RJ/20/153/489683 | निर्वाचक का नाम : सुशील<br>पिता का नाम: धीसूलाल<br>गृह संख्या : 340<br>उम्र : 52 लिंग : पुरुष          |
| 154 | RJ/20/153/490273 | निर्वाचक का नाम : सुनिता<br>पति का नाम: सुशील<br>गृह संख्या : 340<br>उम्र : 50 लिंग : महिला                 | 155 | LKD1976950       | निर्वाचक का नाम : सुनिल<br>पिता का नाम: धीसूलाल<br>गृह संख्या : 340<br>उम्र : 44 लिंग : पुरुष        | 156 | LKD2355410       | निर्वाचक का नाम : माणकचंद<br>पिता का नाम: मोहनलाल<br>गृह संख्या : 343<br>उम्र : 74 लिंग : पुरुष        |
| 157 | LKD2355337       | निर्वाचक का नाम : सज्जन देवी<br>पति का नाम: माणकचंद<br>गृह संख्या : 343<br>उम्र : 71 लिंग : महिला           | 158 | RJ/20/153/489037 | निर्वाचक का नाम : कृष्णगोपाल<br>पिता का नाम: बंसीलाल<br>गृह संख्या : 345<br>उम्र : 73 लिंग : पुरुष   | 159 | RJ/20/153/489038 | निर्वाचक का नाम : नारायणीदेवी<br>पति का नाम: कृष्णगोपाल<br>गृह संख्या : 345<br>उम्र : 72 लिंग : महिला  |
| 160 | RJ/20/153/489078 | निर्वाचक का नाम : मुरारीलाल<br>पिता का नाम: कृष्णगोपाल<br>गृह संख्या : 345<br>उम्र : 53 लिंग : पुरुष        | 161 | XIU2026987       | निर्वाचक का नाम : स्नेहलता<br>पति का नाम: मुरारीलाल<br>गृह संख्या : 345<br>उम्र : 53 लिंग : महिला    | 162 | XIU1357029       | निर्वाचक का नाम : कोमल<br>पिता का नाम: मुरारीलाल<br>गृह संख्या : 345<br>उम्र : 33 लिंग : महिला         |
| 163 | LKD1976976       | निर्वाचक का नाम : राधा<br>पति का नाम: राकेशकुमार<br>गृह संख्या : 346<br>उम्र : 62 लिंग : महिला              | 164 | RJ/20/153/489508 | निर्वाचक का नाम : जगदीशचन्द्र<br>पिता का नाम: पिताम्बर<br>गृह संख्या : 347<br>उम्र : 71 लिंग : पुरुष | 165 | LKD1764687       | निर्वाचक का नाम : पवन कुमार<br>पिता का नाम: जगदीशचन्द्र<br>गृह संख्या : 347<br>उम्र : 49 लिंग : पुरुष  |
| 166 | XIU0129742       | निर्वाचक का नाम : श्वेता<br>पति का नाम: पवन कुमार<br>गृह संख्या : 347<br>उम्र : 45 लिंग : महिला             | 167 | XIU0129759       | निर्वाचक का नाम : अर्चना<br>पति का नाम: दीपक<br>गृह संख्या : 347<br>उम्र : 40 लिंग : महिला           | 168 | XIU1435320       | निर्वाचक का नाम : अनिल कुमार<br>पिता का नाम: चौधमल<br>गृह संख्या : 349<br>उम्र : 72 लिंग : पुरुष       |
| 169 | RJ/20/153/489445 | निर्वाचक का नाम : सुशीलादेवी<br>पति का नाम: अनिलकुमार<br>गृह संख्या : 349<br>उम्र : 71 लिंग : महिला         | 170 | LKD2150902       | निर्वाचक का नाम : कृष्णगोपाल<br>पिता का नाम: गोवर्धन<br>गृह संख्या : 350<br>उम्र : 63 लिंग : पुरुष   | 171 | LKD2150910       | निर्वाचक का नाम : मंजुला<br>पति का नाम: कृष्णगोपाल<br>गृह संख्या : 350<br>उम्र : 60 लिंग : महिला       |
| 172 | XIU0196014       | निर्वाचक का नाम : वैभव<br>पिता का नाम: कृष्णगोपाल<br>गृह संख्या : 350<br>उम्र : 39 लिंग : पुरुष             | 173 | RJ/20/153/489302 | निर्वाचक का नाम : भंवरलाल<br>पिता का नाम: कन्हैयालाल<br>गृह संख्या : 351<br>उम्र : 75 लिंग : पुरुष   | 174 | RJ/20/153/489301 | निर्वाचक का नाम : राम जीवण देवी<br>पति का नाम: भंवरलाल<br>गृह संख्या : 351<br>उम्र : 72 लिंग : महिला   |
| 175 | XIU1856046       | निर्वाचक का नाम : मुकेश<br>पिता का नाम: भंवरलाल<br>गृह संख्या : 351<br>उम्र : 48 लिंग : पुरुष               | 176 | LKD1977040       | निर्वाचक का नाम : वन्दना<br>पति का नाम: मुकेश<br>गृह संख्या : 351<br>उम्र : 46 लिंग : महिला          | 177 | XIU2579258       | निर्वाचक का नाम : मीना जैन<br>पति का नाम: प्रशान्त कुमार<br>गृह संख्या : 352<br>उम्र : 65 लिंग : महिला |
| 178 | XIU0324145       | निर्वाचक का नाम : प्रभुत्व जैन<br>पिता का नाम: प्रशान्त कुमार<br>गृह संख्या : 352<br>उम्र : 35 लिंग : पुरुष | 179 | LKD2368108       | निर्वाचक का नाम : अशोक कुमार<br>पिता का नाम: भागचन्द<br>गृह संख्या : 353<br>उम्र : 62 लिंग : पुरुष   | 180 | RJ/20/153/489058 | निर्वाचक का नाम : विमला<br>पति का नाम: अशोककुमार<br>गृह संख्या : 353<br>उम्र : 61 लिंग : महिला         |

|  |                                 |  |                                 |   |                                 |
|--|---------------------------------|--|---------------------------------|---|---------------------------------|
| 181<br>निर्वाचक का नाम : श्रुति<br>पिता का नाम: अशोक<br>गृह संख्या : 353<br>उम्र : 40 लिंग : महिला                                     | XIU0011460<br>फोटो उपलब्ध       | 182<br>निर्वाचक का नाम : स्वाति<br>पिता का नाम: अशोक<br>गृह संख्या : 353<br>उम्र : 36 लिंग : महिला                 | XIU0011478<br>फोटो उपलब्ध       | 183<br>निर्वाचक का नाम : कैलाश<br>पिता का नाम: भंवरलाल<br>गृह संख्या : 354<br>उम्र : 51 लिंग : पुरुष                      | RJ/20/153/222177<br>फोटो उपलब्ध |
| 184<br>निर्वाचक का नाम : राजूल<br>पति का नाम: कैलाश<br>गृह संख्या : 354<br>उम्र : 47 लिंग : महिला                                      | LKD9265661<br>फोटो उपलब्ध       | 185<br>निर्वाचक का नाम : कृष्णादेवी<br>पति का नाम: जगदीशप्रसाद<br>गृह संख्या : 358<br>उम्र : 80 लिंग : महिला       | RJ/20/153/489559<br>फोटो उपलब्ध | 186<br>निर्वाचक का नाम : मुकेश<br>पिता का नाम: जगदीशप्रसाद<br>गृह संख्या : 358<br>उम्र : 59 लिंग : पुरुष                  | RJ/20/153/489719<br>फोटो उपलब्ध |
| 187<br>निर्वाचक का नाम : रूपेश<br>पिता का नाम: जगदीशप्रसाद<br>गृह संख्या : 358<br>उम्र : 54 लिंग : पुरुष                               | RJ/20/153/489560<br>फोटो उपलब्ध | 188<br>निर्वाचक का नाम : राधिका<br>पति का नाम: मुकेश<br>गृह संख्या : 358<br>उम्र : 52 लिंग : महिला                 | LKD2365468<br>फोटो उपलब्ध       | 189<br>निर्वाचक का नाम : बृजबिहारी<br>पिता का नाम: एस बी गुप्ता<br>गृह संख्या : 359<br>उम्र : 63 लिंग : पुरुष             | RJ/20/153/489673<br>फोटो उपलब्ध |
| 190<br>निर्वाचक का नाम : वन्दना<br>पति का नाम: बृजबिहारी<br>गृह संख्या : 359<br>उम्र : 59 लिंग : महिला                                 | RJ/20/153/489674<br>फोटो उपलब्ध | 191<br>निर्वाचक का नाम : मनोज<br>पिता का नाम: मानमल<br>गृह संख्या : 364<br>उम्र : 52 लिंग : पुरुष                  | XIU0211631<br>फोटो उपलब्ध       | 192<br>निर्वाचक का नाम : सुनीता<br>पति का नाम: मनोज<br>गृह संख्या : 364<br>उम्र : 50 लिंग : महिला                         | XIU0211649<br>फोटो उपलब्ध       |
| 193<br>निर्वाचक का नाम : महावीरप्रसाद<br>पिता का नाम: अर्जुनलाल<br>गृह संख्या : 365<br>उम्र : 82 लिंग : पुरुष                          | RJ/20/153/493132<br>फोटो उपलब्ध | 194<br>निर्वाचक का नाम : सुकमाल<br>पिता का नाम: महावीरप्रसाद<br>गृह संख्या : 365<br>उम्र : 60 लिंग : पुरुष         | XIU0211300<br>फोटो उपलब्ध       | 195<br>निर्वाचक का नाम : पवन<br>पिता का नाम: महावीर<br>गृह संख्या : 365<br>उम्र : 58 लिंग : पुरुष                         | RJ/20/153/493024<br>फोटो उपलब्ध |
| 196<br>निर्वाचक का नाम : सरिता<br>पति का नाम: सुकमाल<br>गृह संख्या : 365<br>उम्र : 57 लिंग : महिला                                     | RJ/20/153/493019<br>फोटो उपलब्ध | 197<br>निर्वाचक का नाम : सुनिता<br>पति का नाम: पवन<br>गृह संख्या : 365<br>उम्र : 56 लिंग : महिला                   | RJ/20/153/493023<br>फोटो उपलब्ध | 198<br>निर्वाचक का नाम : वैदेही काबरा<br>माता का नाम: कीर्ति काबरा<br>गृह संख्या : 406-बी<br>उम्र : 20 लिंग : महिला       | XIU2461523<br>फोटो उपलब्ध       |
| 199<br>निर्वाचक का नाम : अक्षत बियाणी बियाणी<br>पिता का नाम: सुनील कुमार बियाणी बियाणी<br>गृह संख्या : बी-37<br>उम्र : 24 लिंग : पुरुष | XIU2567386<br>फोटो उपलब्ध       | 200<br>निर्वाचक का नाम : निमिषा बाहेली<br>पिता का नाम: संजय बाहेली<br>गृह संख्या : बी 74<br>उम्र : 22 लिंग : महिला | XIU2204667<br>फोटो उपलब्ध       | 201<br>निर्वाचक का नाम : सिद्धेश<br>पिता का नाम: अनिल<br>गृह संख्या : बी-83<br>उम्र : 25 लिंग : पुरुष                     | XIU1935816<br>फोटो उपलब्ध       |
| 202<br>निर्वाचक का नाम : सात्विक<br>पिता का नाम: सुनील<br>गृह संख्या : B 83<br>उम्र : 27 लिंग : पुरुष                                  | XIU1734110<br>फोटो उपलब्ध       | 203<br>निर्वाचक का नाम : साकेत सोनी<br>पिता का नाम: सुनील सोनी<br>गृह संख्या : बी 83<br>उम्र : 23 लिंग : पुरुष     | XIU2333623<br>फोटो उपलब्ध       | 204<br>निर्वाचक का नाम : प्रशम नौलखा<br>पिता का नाम: नितिन नौलखा<br>गृह संख्या : बी -86<br>उम्र : 22 लिंग : पुरुष         | XIU2415321<br>फोटो उपलब्ध       |
| 205<br>निर्वाचक का नाम : अक्षिल<br>पिता का नाम: शेखर जैन<br>गृह संख्या : बी 93<br>उम्र : 21 लिंग : पुरुष                               | XIU2238426<br>फोटो उपलब्ध       | 206<br>निर्वाचक का नाम : रिश कोठारी<br>पिता का नाम: सुनील कोठारी<br>गृह संख्या : बी-101<br>उम्र : 23 लिंग : महिला  | XIU2067643<br>फोटो उपलब्ध       | 207<br>निर्वाचक का नाम : अक्षय<br>पिता का नाम: कपूर चंद्र<br>गृह संख्या : B 103<br>उम्र : 51 लिंग : पुरुष                 | XIU1734136<br>फोटो उपलब्ध       |
| 208<br>निर्वाचक का नाम : चन्द्र कला<br>पति का नाम: अक्षय<br>गृह संख्या : B 103<br>उम्र : 48 लिंग : महिला                               | XIU1734144<br>फोटो उपलब्ध       | 209<br>निर्वाचक का नाम : अक्षिता जैन<br>पिता का नाम: अक्षय<br>गृह संख्या : बी 103<br>उम्र : 22 लिंग : महिला        | XIU2187227<br>फोटो उपलब्ध       | 210<br>निर्वाचक का नाम : सैयद परवेज़ अख्तर<br>पिता का नाम: सैयद शौकत अली<br>गृह संख्या : बी 104<br>उम्र : 40 लिंग : पुरुष | XIU1993492<br>फोटो उपलब्ध       |

|  |                           |  |                           |   |                                 |
|--|---------------------------|--|---------------------------|---|---------------------------------|
| 211<br>निर्वाचक का नाम : सैयद शौकत अली<br>पिता का नाम: सैयद अब्बास अली<br>गृह संख्या : बी-104 शास्त्री नगर<br>उम्र : 78 लिंग : पुरुष | XIU2467207<br>फोटो उपलब्ध | 212<br>निर्वाचक का नाम : मोनिका मोहता<br>पिता का नाम: संदीप मोहता<br>गृह संख्या : बी 105<br>उम्र : 33 लिंग : महिला               | XIU2056018<br>फोटो उपलब्ध | 213<br>निर्वाचक का नाम : भावना<br>पिता का नाम: नितिन<br>गृह संख्या : B 109<br>उम्र : 34 लिंग : महिला                    | XIU1734151<br>फोटो उपलब्ध       |
| 214<br>निर्वाचक का नाम : निकिता<br>पिता का नाम: राजकुमार<br>गृह संख्या : B 115<br>उम्र : 29 लिंग : महिला                             | XIU1734128<br>फोटो उपलब्ध | 215<br>निर्वाचक का नाम : आयुष वोहरा<br>पिता का नाम: किशोर वोहरा<br>गृह संख्या : बी 119<br>उम्र : 26 लिंग : पुरुष                 | XIU2321099<br>फोटो उपलब्ध | 216<br>निर्वाचक का नाम : रितेश<br>पिता का नाम: भेरुदान<br>गृह संख्या : बी-120<br>उम्र : 28 लिंग : पुरुष                 | XIU1977271<br>फोटो उपलब्ध       |
| 217<br>निर्वाचक का नाम : आयुषी बांगड<br>पिता का नाम: अर्पित<br>गृह संख्या : बी-126<br>उम्र : 29 लिंग : महिला                         | XIU2294080<br>फोटो उपलब्ध | 218<br>निर्वाचक का नाम : आंचल<br>पिता का नाम: अशोक कुमार<br>गृह संख्या : बी-126<br>उम्र : 25 लिंग : महिला                        | XIU1887140<br>फोटो उपलब्ध | 219<br>निर्वाचक का नाम : नेहल हेमंत कुमार<br>पिता का नाम: हेमंत कुमार<br>गृह संख्या : बी-127<br>उम्र : 25 लिंग : महिला  | XIU1937523<br>फोटो उपलब्ध       |
| 220<br>निर्वाचक का नाम : नमिषा जैन<br>पिता का नाम: सौरभ सांड<br>गृह संख्या : बी-128<br>उम्र : 29 लिंग : महिला                        | XIU2468106<br>फोटो उपलब्ध | 221<br>निर्वाचक का नाम : गौरव सांड<br>पिता का नाम: अनिल कुमार जैन<br>गृह संख्या : बी-128<br>उम्र : 27 लिंग : पुरुष               | XIU2222925<br>फोटो उपलब्ध | 222<br>निर्वाचक का नाम : दीपिका भुकानिआ<br>पिता का नाम: मोर्धज भुकानिआ<br>गृह संख्या : बी 149<br>उम्र : 24 लिंग : महिला | XIU2222982<br>फोटो उपलब्ध       |
| 223<br>निर्वाचक का नाम : मिताली<br>पिता का नाम: जेठमल<br>गृह संख्या : बी-149<br>उम्र : 25 लिंग : महिला                               | XIU1887215<br>फोटो उपलब्ध | 224<br>निर्वाचक का नाम : आकाश<br>पिता का नाम: अनिल<br>गृह संख्या : बी152<br>उम्र : 24 लिंग : पुरुष                               | XIU2118982<br>फोटो उपलब्ध | 225<br>निर्वाचक का नाम : आकांक्षा<br>पिता का नाम: अनिल<br>गृह संख्या : बी-152<br>उम्र : 32 लिंग : महिला                 | XIU0899500<br>फोटो उपलब्ध       |
| 226<br>निर्वाचक का नाम : अमित<br>पिता का नाम: भगवान लाल<br>गृह संख्या : बी-158<br>उम्र : 43 लिंग : पुरुष                             | XIU0469510<br>फोटो उपलब्ध | 227<br>निर्वाचक का नाम : निमित्त<br>पिता का नाम: पंकज<br>गृह संख्या : बी-158<br>उम्र : 24 लिंग : पुरुष                           | XIU2127793<br>फोटो उपलब्ध | 228<br>निर्वाचक का नाम : साकेत बिरला<br>अन्य: मनीष बिड़ला<br>गृह संख्या : बी-164<br>उम्र : 22 लिंग : पुरुष              | XIU2186609<br>फोटो उपलब्ध       |
| 229<br>निर्वाचक का नाम : परिधि बिरला<br>पिता का नाम: अरुण बिरला<br>गृह संख्या : बी-176<br>उम्र : 20 लिंग : महिला                     | XIU2579795<br>फोटो उपलब्ध | 230<br>निर्वाचक का नाम : संजय<br>पिता का नाम: वासुदेव<br>गृह संख्या : बी-179<br>उम्र : 43 लिंग : पुरुष                           | XIU1762467<br>फोटो उपलब्ध | 231<br>निर्वाचक का नाम : सानिया बी<br>पिता का नाम: मोहम्मद अहसान<br>गृह संख्या : बी-185<br>उम्र : 20 लिंग : महिला       | XIU2322253<br>फोटो उपलब्ध       |
| 232<br>निर्वाचक का नाम : सुनील कुमार मालगा<br>पिता का नाम: गणपति लाल<br>गृह संख्या : बी 187<br>उम्र : 66 लिंग : पुरुष                | XIU2411056<br>फोटो उपलब्ध | 233<br>निर्वाचक का नाम : हिमांशु मालगा<br>पिता का नाम: सुनील कुमार<br>गृह संख्या : बी 187<br>उम्र : 39 लिंग : पुरुष              | XIU2411049<br>फोटो उपलब्ध | 234<br>निर्वाचक का नाम : कंचन देवी<br>पिता का नाम: गोरेधन लाल<br>गृह संख्या : बी-193<br>उम्र : 88 लिंग : महिला          | XIU1889450<br>फोटो उपलब्ध       |
| 235<br>निर्वाचक का नाम : हर्षिता<br>पिता का नाम: उमेश<br>गृह संख्या : बी-193 शास्त्री नगर<br>उम्र : 30 लिंग : महिला                  | AFC0771451<br>फोटो उपलब्ध | 236<br>निर्वाचक का नाम : मुस्कान जैन<br>पिता का नाम: कार्तिक पाटनी<br>गृह संख्या : बी 194<br>उम्र : 26 लिंग : महिला              | XIU2526952<br>फोटो उपलब्ध | 237<br>निर्वाचक का नाम : मुस्कन<br>पिता का नाम: जितेंद्र<br>गृह संख्या : बी-198<br>उम्र : 28 लिंग : महिला               | XIU1762566<br>फोटो उपलब्ध       |
| 238<br>निर्वाचक का नाम : नमन चौधरी<br>पिता का नाम: जिनेंद्र चौधरी<br>गृह संख्या : बी 198<br>उम्र : 20 लिंग : पुरुष                   | XIU2425544<br>फोटो उपलब्ध | 239<br>निर्वाचक का नाम : अनिरुद्ध हिम्मतरामका<br>पिता का नाम: नितिन हिम्मतरामका<br>गृह संख्या : बी-201<br>उम्र : 23 लिंग : पुरुष | XIU2223766<br>फोटो उपलब्ध | 240<br>निर्वाचक का नाम : शैलेन्द्र<br>पिता का नाम: राधेश्याम<br>गृह संख्या : बी-210<br>उम्र : 46 लिंग : पुरुष           | RJ/20/153/271045<br>फोटो उपलब्ध |

|  |                           |   |                           |   |                           |
|--|---------------------------|---|---------------------------|---|---------------------------|
| 241<br>निर्वाचक का नाम : अथर्व सोमानी<br>पिता का नाम: शैलेंद्र सोमानी<br>गृह संख्या : बी-210<br>उम्र : 20 लिंग : पुरुष | XIU2319424<br>फोटो उपलब्ध | 242<br>निर्वाचक का नाम : अंजलि<br>पिता का नाम: रमेश<br>गृह संख्या : बी-213<br>उम्र : 24 लिंग : पुरुष                            | XIU2051472<br>फोटो उपलब्ध | 243<br>निर्वाचक का नाम : नीतिका<br>पति का नाम: पुनीत<br>गृह संख्या : बी 213<br>उम्र : 35 लिंग : महिला                   | XIU1435338<br>फोटो उपलब्ध |
| 244<br>निर्वाचक का नाम : रीषिक जैथलिया<br>पिता का नाम: महेश चंद्र<br>गृह संख्या : बी 213<br>उम्र : 22 लिंग : पुरुष     | XIU2190122<br>फोटो उपलब्ध | 245<br>निर्वाचक का नाम : अमर सिंह<br>पिता का नाम: शोभा लाल<br>गृह संख्या : बी 214<br>उम्र : 65 लिंग : पुरुष                     | XIU2409258<br>फोटो उपलब्ध | 246<br>निर्वाचक का नाम : अंशुल सिंह जैन<br>पिता का नाम: फतेह सिंह जैन<br>गृह संख्या : बी- 214<br>उम्र : 25 लिंग : पुरुष | XIU2285732<br>फोटो उपलब्ध |
| 247<br>निर्वाचक का नाम : अभिनव बिरला<br>पिता का नाम: जुगल किशोर बिरला<br>गृह संख्या : बी 216<br>उम्र : 25 लिंग : पुरुष | XIU2118701<br>फोटो उपलब्ध | 248<br>निर्वाचक का नाम : अदिति बिरला<br>पिता का नाम: जुगल किशोर बिरला<br>गृह संख्या : बी 216<br>उम्र : 25 लिंग : महिला          | XIU2118859<br>फोटो उपलब्ध | 249<br>निर्वाचक का नाम : आदित्य बिड़ला<br>पिता का नाम: जुगल किशोर<br>गृह संख्या : बी-216<br>उम्र : 30 लिंग : पुरुष      | XIU1155233<br>फोटो उपलब्ध |
| 250<br>निर्वाचक का नाम : निधि<br>पिता का नाम: नवल किशोर<br>गृह संख्या : बी-216<br>उम्र : 30 लिंग : महिला               | XIU1155225<br>फोटो उपलब्ध | 251<br>निर्वाचक का नाम : तथ्यम छाबड़ा<br>पिता का नाम: संजय छाबड़ा<br>गृह संख्या : बी-218<br>उम्र : 22 लिंग : पुरुष              | XIU2285674<br>फोटो उपलब्ध | 252<br>निर्वाचक का नाम : मोहित<br>पिता का नाम: राजेन्द्र सिंह<br>गृह संख्या : बी 227<br>उम्र : 28 लिंग : पुरुष          | XIU1456599<br>फोटो उपलब्ध |
| 253<br>निर्वाचक का नाम : समधि<br>पिता का नाम: दिनेश<br>गृह संख्या : बी 229<br>उम्र : 28 लिंग : महिला                   | XIU1487214<br>फोटो उपलब्ध | 254<br>निर्वाचक का नाम : मोहित समदानी<br>पिता का नाम: राजेंद्र<br>गृह संख्या : बी 229<br>उम्र : 28 लिंग : पुरुष                 | XIU2143196<br>फोटो उपलब्ध | 255<br>निर्वाचक का नाम : मोही<br>पिता का नाम: आशीष समदानी<br>गृह संख्या : बी-229<br>उम्र : 29 लिंग : महिला              | XIU1583723<br>फोटो उपलब्ध |
| 256<br>निर्वाचक का नाम : राघव<br>पिता का नाम: गोपेंद्र<br>गृह संख्या : बी-231<br>उम्र : 25 लिंग : पुरुष                | XIU1937275<br>फोटो उपलब्ध | 257<br>निर्वाचक का नाम : उषा<br>पिता का नाम: अनिल<br>गृह संख्या : बी 234<br>उम्र : 46 लिंग : महिला                              | LKD2475390<br>फोटो उपलब्ध | 258<br>निर्वाचक का नाम : विनय सोनी<br>पिता का नाम: अनिल कुमार सोनी<br>गृह संख्या : बी 234<br>उम्र : 22 लिंग : पुरुष     | XIU2152726<br>फोटो उपलब्ध |
| 259<br>निर्वाचक का नाम : गुंजन जैन<br>पिता का नाम: हेमंत कुमार<br>गृह संख्या : बी-238<br>उम्र : 23 लिंग : महिला        | XIU2067635<br>फोटो उपलब्ध | 260<br>निर्वाचक का नाम : भागेश्री<br>पिता का नाम: नरेन्द्र कुमार<br>गृह संख्या : बी-239<br>उम्र : 32 लिंग : महिला               | XIU1155258<br>फोटो उपलब्ध | 261<br>निर्वाचक का नाम : मुकेश जैन<br>पिता का नाम: शांति लाल<br>गृह संख्या : बी 244<br>उम्र : 51 लिंग : पुरुष           | XIU2409464<br>फोटो उपलब्ध |
| 262<br>निर्वाचक का नाम : राहुल<br>पिता का नाम: मुकेश<br>गृह संख्या : बी 244<br>उम्र : 28 लिंग : पुरुष                  | XIU1487222<br>फोटो उपलब्ध | 263<br>निर्वाचक का नाम : मुरकान जैन<br>पिता का नाम: मुकेश जैन<br>गृह संख्या : बी 244<br>उम्र : 21 लिंग : महिला                  | XIU2318251<br>फोटो उपलब्ध | 264<br>निर्वाचक का नाम : जसप्रीत खनुजा<br>पिता का नाम: रवींद्र सिंग<br>गृह संख्या : बी 245<br>उम्र : 25 लिंग : पुरुष    | XIU2118974<br>फोटो उपलब्ध |
| 265<br>निर्वाचक का नाम : रसप्रीत कौर<br>पिता का नाम: कुलबीर सिंग<br>गृह संख्या : बी 245<br>उम्र : 23 लिंग : महिला      | XIU2118925<br>फोटो उपलब्ध | 266<br>निर्वाचक का नाम : सुरेन्द्र कौर<br>पति का नाम: कुलबीर सिंह<br>गृह संख्या : बी-245 शास्त्री नगर<br>उम्र : 45 लिंग : महिला | XIU0041020<br>फोटो उपलब्ध | 267<br>निर्वाचक का नाम : गोविंद कुमार<br>पिता का नाम: विश्वनाथ प्रसाद<br>गृह संख्या : बी-247<br>उम्र : 55 लिंग : पुरुष  | XIU1937168<br>फोटो उपलब्ध |
| 268<br>निर्वाचक का नाम : पिंकी<br>पति का नाम: गोविंद कुमार<br>गृह संख्या : बी-247<br>उम्र : 51 लिंग : महिला            | XIU1937366<br>फोटो उपलब्ध | 269<br>निर्वाचक का नाम : शिवम<br>पिता का नाम: गोविंद कुमार<br>गृह संख्या : बी-247<br>उम्र : 29 लिंग : पुरुष                     | XIU1937374<br>फोटो उपलब्ध | 270<br>निर्वाचक का नाम : सत्यम<br>पिता का नाम: गोविंद कुमार<br>गृह संख्या : बी-247<br>उम्र : 25 लिंग : पुरुष            | XIU1937317<br>फोटो उपलब्ध |

|     |            |  |     |            |  |     |            |   |
|-----|------------|--|-----|------------|--|-----|------------|---|
| 271 | XIU2149581 | निर्वाचक का नाम : ऋषभ कुमार कौंटेड़<br>पिता का नाम: चंद्रा प्रकाश कौंटेड़<br>गृह संख्या : बी-248<br>उम्र : 22 लिंग : पुरुष | 272 | XIU2158244 | निर्वाचक का नाम : भव्या शर्मा<br>पिता का नाम: पवन<br>गृह संख्या : बी 249<br>उम्र : 22 लिंग : महिला           | 273 | XIU2360592 | निर्वाचक का नाम : पवित्र शर्मा<br>पिता का नाम: पवन शर्मा<br>गृह संख्या : बी-249<br>उम्र : 20 लिंग : पुरुष                     |
| 274 | XIU1709518 | निर्वाचक का नाम : अर्पित<br>पिता का नाम: सुरेंद्र<br>गृह संख्या : बी-250<br>उम्र : 26 लिंग : पुरुष                         | 275 | XIU2067668 | निर्वाचक का नाम : सोम्या औडिच्य<br>पिता का नाम: संजय<br>गृह संख्या : बी-252<br>उम्र : 24 लिंग : महिला        | 276 | XIU2484376 | निर्वाचक का नाम : सानिया औडिच्य<br>पिता का नाम: संजय औडिच्य<br>गृह संख्या : बी 252<br>उम्र : 20 लिंग : महिला                  |
| 277 | XIU2119121 | निर्वाचक का नाम : गर्वित जैन<br>पिता का नाम: राज कुमार जैन<br>गृह संख्या : बी 253<br>उम्र : 24 लिंग : पुरुष                | 278 | XIU1833375 | निर्वाचक का नाम : विजय<br>पिता का नाम: चंद्र प्रकाश<br>गृह संख्या : बी-258<br>उम्र : 28 लिंग : पुरुष         | 279 | XIU1762426 | निर्वाचक का नाम : जैनिश<br>पिता का नाम: अजय<br>गृह संख्या : बी-259<br>उम्र : 26 लिंग : महिला                                  |
| 280 | XIU2301562 | निर्वाचक का नाम : ऐलिश जैन<br>पिता का नाम: अजय जैन<br>गृह संख्या : बी-259<br>उम्र : 21 लिंग : महिला                        | 281 | XIU2128767 | निर्वाचक का नाम : आयुष बापना<br>पिता का नाम: जितेंद्र बापना<br>गृह संख्या : बी-263<br>उम्र : 23 लिंग : पुरुष | 282 | XIU2524635 | निर्वाचक का नाम : प्राची सारस्वत<br>पिता का नाम: राजेश सारस्वत<br>गृह संख्या : बी-268 ,शास्त्री नगर<br>उम्र : 20 लिंग : महिला |
| 283 | XIU2067700 | निर्वाचक का नाम : अनिल कुमार<br>पिता का नाम: मोहन लाल<br>गृह संख्या : बी276<br>उम्र : 47 लिंग : पुरुष                      | 284 | XIU2067718 | निर्वाचक का नाम : सुनीता<br>पति का नाम: अनिल कुमार<br>गृह संख्या : बी276<br>उम्र : 40 लिंग : महिला           | 285 | XIU2539740 | निर्वाचक का नाम : हेमनदास<br>पिता का नाम: महादेवमल<br>गृह संख्या : बी-280<br>उम्र : 60 लिंग : पुरुष                           |
| 286 | XIU2529238 | निर्वाचक का नाम : पूनम<br>पति का नाम: हेमनदास<br>गृह संख्या : बी-280<br>उम्र : 59 लिंग : महिला                             | 287 | XIU1937515 | निर्वाचक का नाम : भूमिका<br>पिता का नाम: पार्थ<br>गृह संख्या : बी-286<br>उम्र : 25 लिंग : महिला              | 288 | XIU2067627 | निर्वाचक का नाम : कौस्तुभ शर्मा<br>पिता का नाम: पार्थ शर्मा<br>गृह संख्या : बी-286<br>उम्र : 23 लिंग : पुरुष                  |
| 289 | XIU2158384 | निर्वाचक का नाम : मोनिका सिंघवी<br>माता का नाम: प्रगति<br>गृह संख्या : बी 287<br>उम्र : 23 लिंग : महिला                    | 290 | XIU2125052 | निर्वाचक का नाम : पलक<br>पिता का नाम: मनोज<br>गृह संख्या : बी-287<br>उम्र : 26 लिंग : महिला                  | 291 | XIU2293967 | निर्वाचक का नाम : राज सिंघवी<br>पिता का नाम: मनोज<br>गृह संख्या : बी-287<br>उम्र : 21 लिंग : पुरुष                            |
| 292 | XIU2419554 | निर्वाचक का नाम : अजातशत्रु सिंह राजोरा<br>पिता का नाम: हिमेश सिंह राजोरा<br>गृह संख्या : बी 288<br>उम्र : 20 लिंग : पुरुष | 293 | XIU2454395 | निर्वाचक का नाम : सुनीता कुमावत<br>पति का नाम: मुकेश कुमावत<br>गृह संख्या : बी-292<br>उम्र : 49 लिंग : महिला | 294 | XIU2454429 | निर्वाचक का नाम : हितेश कुमावत<br>पिता का नाम: मुकेश कुमावत<br>गृह संख्या : बी-292<br>उम्र : 21 लिंग : पुरुष                  |
| 295 | XIU1833821 | निर्वाचक का नाम : शीतल<br>पिता का नाम: मुकेश<br>गृह संख्या : बी 293<br>उम्र : 29 लिंग : महिला                              | 296 | XIU1833391 | निर्वाचक का नाम : बरखा<br>पिता का नाम: रमेश<br>गृह संख्या : बी-305<br>उम्र : 39 लिंग : महिला                 | 297 | XIU1833441 | निर्वाचक का नाम : अनूप<br>पिता का नाम: रमेश चंद्र<br>गृह संख्या : बी-305<br>उम्र : 32 लिंग : पुरुष                            |
| 298 | XIU1155266 | निर्वाचक का नाम : राहुल<br>पिता का नाम: रमेश चंद्र<br>गृह संख्या : बी-309<br>उम्र : 37 लिंग : पुरुष                        | 299 | XIU1400779 | निर्वाचक का नाम : शुभम कुमार<br>पिता का नाम: रमेश चंद्र<br>गृह संख्या : बी310<br>उम्र : 29 लिंग : पुरुष      | 300 | XIU2202067 | निर्वाचक का नाम : कशिश भट्ट<br>पिता का नाम: अनिल<br>गृह संख्या : बी 310<br>उम्र : 24 लिंग : महिला                             |

|   |                           |   |                           |  |                                 |
|---|---------------------------|---|---------------------------|--|---------------------------------|
| 301<br>निर्वाचक का नाम : अनुराग भट्ट<br>पिता का नाम: महेश चंद्र<br>गृह संख्या : बी 310<br>उम्र : 22 लिंग : पुरुष        | XIU2173680<br>फोटो उपलब्ध | 302<br>निर्वाचक का नाम : भूमिका भट्ट<br>पिता का नाम: अनिल<br>गृह संख्या : बी 310<br>उम्र : 22 लिंग : महिला                                      | XIU2180909<br>फोटो उपलब्ध | 303<br>निर्वाचक का नाम : शुभम सोमानी<br>पिता का नाम: कमल किशोर सोमानी<br>गृह संख्या : बी 315<br>उम्र : 23 लिंग : पुरुष | XIU2491959<br>फोटो उपलब्ध       |
| 304<br>निर्वाचक का नाम : संकेत सोमानी<br>पिता का नाम: कमल किशोर सोमानी<br>गृह संख्या : बी 315<br>उम्र : 21 लिंग : पुरुष | XIU2493435<br>फोटो उपलब्ध | 305<br>निर्वाचक का नाम : ममता<br>पति का नाम: विक्रम सिंह<br>गृह संख्या : बी321<br>उम्र : 52 लिंग : महिला  | XIU1400787<br>फोटो उपलब्ध | 306<br>निर्वाचक का नाम : हर्ष नंदनी<br>पिता का नाम: राम सिंह<br>गृह संख्या : बी-321<br>उम्र : 25 लिंग : महिला          | XIU2242154<br>फोटो उपलब्ध       |
| 307<br>निर्वाचक का नाम : राजनदिनी<br>पिता का नाम: राम सिंह<br>गृह संख्या : बी-321<br>उम्र : 22 लिंग : महिला             | XIU2240513<br>फोटो उपलब्ध | S 308<br>निर्वाचक का नाम : केशव प्रताप सिंह खंगारोत<br>पिता का नाम: विक्रम सिंह<br>गृह संख्या : बी 321<br>उम्र : 20 लिंग : पुरुष                | XIU2463784<br>फोटो उपलब्ध | 309<br>निर्वाचक का नाम : अनन्त कुमार<br>पिता का नाम: मुकेश कुमार<br>गृह संख्या : बी 328<br>उम्र : 28 लिंग : पुरुष      | XIU1456607<br>फोटो उपलब्ध       |
| 310<br>निर्वाचक का नाम : मुकेश<br>पिता का नाम: प्रहलाद<br>गृह संख्या : बी-328<br>उम्र : 57 लिंग : पुरुष                 | XIV0119811<br>फोटो उपलब्ध | 311<br>निर्वाचक का नाम : नीलू महेश्वरी<br>पति का नाम: अनंत कुमार काबरा<br>गृह संख्या : बी-328<br>उम्र : 30 लिंग : महिला                         | XIU2558799<br>फोटो उपलब्ध | 312<br>निर्वाचक का नाम : कृष्णा सोनी<br>पिता का नाम: अरुण सोनी<br>गृह संख्या : बी 330<br>उम्र : 22 लिंग : पुरुष        | XIU2150209<br>फोटो उपलब्ध       |
| 313<br>निर्वाचक का नाम : अली असगर<br>पिता का नाम: अनवर अली<br>गृह संख्या : बी-330<br>उम्र : 26 लिंग : पुरुष             | XIU1833409<br>फोटो उपलब्ध | 314<br>निर्वाचक का नाम : दीपिका<br>पति का नाम: विजय कुमार<br>गृह संख्या : बी-331<br>उम्र : 39 लिंग : महिला                                      | XIU1155308<br>फोटो उपलब्ध | 315<br>निर्वाचक का नाम : अर्पित<br>पिता का नाम: अशोक कुमार<br>गृह संख्या : बी-331<br>उम्र : 31 लिंग : पुरुष            | XIU1155290<br>फोटो उपलब्ध       |
| 316<br>निर्वाचक का नाम : गोपाललाल<br>पिता का नाम: भंवर लाल<br>गृह संख्या : बी 331<br>उम्र : 65 लिंग : पुरुष             | LKD9265703<br>फोटो उपलब्ध | 317<br>निर्वाचक का नाम : नंदिनी जागेटिया<br>पिता का नाम: राजकुमार जागेटिया<br>गृह संख्या : बी-332<br>उम्र : 24 लिंग : महिला                     | XIU2391704<br>फोटो उपलब्ध | 318<br>निर्वाचक का नाम : गणेश<br>पिता का नाम: शंकरलाल<br>गृह संख्या : बी 333/1 शास्त्री नागर<br>उम्र : 52 लिंग : पुरुष | RJ/20/153/159259<br>फोटो उपलब्ध |
| 319<br>निर्वाचक का नाम : गार्गी महेश्वरी<br>पति का नाम: सिद्धार्थ<br>गृह संख्या : बी-334<br>उम्र : 30 लिंग : महिला      | XIU2118990<br>फोटो उपलब्ध | 320<br>निर्वाचक का नाम : दीक्षा<br>पिता का नाम: अनिल<br>गृह संख्या : बी335<br>उम्र : 25 लिंग : महिला  | XIU2067726<br>फोटो उपलब्ध | 321<br>निर्वाचक का नाम : खुशबू<br>पति का नाम: सन्दीप<br>गृह संख्या : बी-337<br>उम्र : 36 लिंग : महिला                  | XIU1155324<br>फोटो उपलब्ध       |
| 322<br>निर्वाचक का नाम : चिराग जैन<br>पिता का नाम: सुरेश कुमार जैन<br>गृह संख्या : बी-338<br>उम्र : 24 लिंग : पुरुष     | XIU2119030<br>फोटो उपलब्ध | 323<br>निर्वाचक का नाम : गगन<br>पिता का नाम: सुशील<br>गृह संख्या : बी 340<br>उम्र : 22 लिंग : पुरुष   | XIU2240802<br>फोटो उपलब्ध | 324<br>निर्वाचक का नाम : अभिषेक<br>पिता का नाम: मुरालीलाल<br>गृह संख्या : बी-345<br>उम्र : 30 लिंग : पुरुष             | XIU1155332<br>फोटो उपलब्ध       |
| 325<br>निर्वाचक का नाम : वंदना<br>पिता का नाम: सूर्य प्रकाश<br>गृह संख्या : बी-348<br>उम्र : 21 लिंग : महिला            | XIU2241917<br>फोटो उपलब्ध | 326<br>निर्वाचक का नाम : हिमांशु तातेड<br>पिता का नाम: सूर्य प्रकाश तातेड<br>गृह संख्या : बी-348 शास्त्री नागर भीलत्व<br>उम्र : 22 लिंग : पुरुष | XIU2405926<br>फोटो उपलब्ध | 327<br>निर्वाचक का नाम : अंकिता<br>पति का नाम: वैभव<br>गृह संख्या : बी-350<br>उम्र : 37 लिंग : महिला                   | XIU1832898<br>फोटो उपलब्ध       |
| 328<br>निर्वाचक का नाम : श्वेतानक<br>पिता का नाम: अशोक कुमार<br>गृह संख्या : बी-353<br>उम्र : 31 लिंग : पुरुष           | XIU1155340<br>फोटो उपलब्ध | 329<br>निर्वाचक का नाम : माधवी पाटोदिया<br>पति का नाम: रुपेश पाटोदिया<br>गृह संख्या : बी 358<br>उम्र : 43 लिंग : महिला                          | XIU0052712<br>फोटो उपलब्ध | 330<br>निर्वाचक का नाम : अनुषा<br>पिता का नाम: बृजबिहारी<br>गृह संख्या : बी-359<br>उम्र : 30 लिंग : महिला              | XIU1155357<br>फोटो उपलब्ध       |

|   |                                 |   |                                 |   |                           |
|---|---------------------------------|---|---------------------------------|---|---------------------------|
| 331<br>निर्वाचक का नाम : अक्षीमा पति का नाम: अर्पित जैन<br>गृह संख्या : बी 364<br>उम्र : 30 लिंग : महिला                          | XIU2219863<br>फोटो उपलब्ध       | 332<br>निर्वाचक का नाम : अंशु जैन पति का नाम: निर्मल जैन<br>गृह संख्या : बी 365<br>उम्र : 34 लिंग : महिला                 | XIU2503621<br>फोटो उपलब्ध       | 333<br>निर्वाचक का नाम : कमल पिता का नाम: नरेंद्र<br>गृह संख्या : बी 366<br>उम्र : 28 लिंग : पुरुष                      | XIU1833714<br>फोटो उपलब्ध |
| 334<br>निर्वाचक का नाम : अनिका नुवाल पिता का नाम: सुमित कुमार नुवाल<br>गृह संख्या : बी-374 शास्त्री नगर<br>उम्र : 20 लिंग : महिला | XIU2490498<br>फोटो उपलब्ध       | 335<br>निर्वाचक का नाम : सुनील पिता का नाम: रघुनाथ<br>गृह संख्या : बी-376<br>उम्र : 54 लिंग : पुरुष                       | XIU1833599<br>फोटो उपलब्ध       | 336<br>निर्वाचक का नाम : गुलाब पति का नाम: सुनील<br>गृह संख्या : बी-376<br>उम्र : 52 लिंग : महिला                       | XIU1833573<br>फोटो उपलब्ध |
| 337<br>निर्वाचक का नाम : प्रंशु सारडा पिता का नाम: सुनील<br>गृह संख्या : बी-376<br>उम्र : 20 लिंग : पुरुष                         | XIU2342012<br>फोटो उपलब्ध       | 338<br>निर्वाचक का नाम : हर्षिल नुवल पिता का नाम: सुभाष नुवल<br>गृह संख्या : बी-377<br>उम्र : 37 लिंग : पुरुष             | XIU2454056<br>फोटो उपलब्ध       | 339<br>निर्वाचक का नाम : नमन झंवर पिता का नाम: नवनरेश झंवर<br>गृह संख्या : बी-383<br>उम्र : 27 लिंग : पुरुष             | XIU2406080<br>फोटो उपलब्ध |
| 340<br>निर्वाचक का नाम : उमेश पिता का नाम: अशोक कुमार<br>गृह संख्या : बी 385<br>उम्र : 27 लिंग : पुरुष                            | XIU1849132<br>फोटो उपलब्ध       | 341<br>निर्वाचक का नाम : चेलाराम पिता का नाम: खयालीदास<br>गृह संख्या : बी 388<br>उम्र : 79 लिंग : पुरुष                   | RJ/20/153/207399<br>फोटो उपलब्ध | 342<br>निर्वाचक का नाम : अनिलकुमार पिता का नाम: चेलाराम<br>गृह संख्या : बी 388<br>उम्र : 58 लिंग : पुरुष                | LKD1739184<br>फोटो उपलब्ध |
| 343<br>निर्वाचक का नाम : कमलादेवी पति का नाम: अनिलकुमार<br>गृह संख्या : बी 388<br>उम्र : 56 लिंग : महिला                          | RJ/20/153/207045<br>फोटो उपलब्ध | 344<br>निर्वाचक का नाम : सुमित पिता का नाम: अनिल कुमार<br>गृह संख्या : बी 388<br>उम्र : 26 लिंग : पुरुष                   | XIU1849124<br>फोटो उपलब्ध       | 345<br>निर्वाचक का नाम : लाड कंवर पति का नाम: यश करण<br>गृह संख्या : बी-389<br>उम्र : 76 लिंग : महिला                   | XIU2051209<br>फोटो उपलब्ध |
| 346<br>निर्वाचक का नाम : यश करण पिता का नाम: रामप्रसाद<br>गृह संख्या : बी-389<br>उम्र : 76 लिंग : पुरुष                           | XIU2051431<br>फोटो उपलब्ध       | 347<br>निर्वाचक का नाम : मिहिका पिता का नाम: विनोद कुमार<br>गृह संख्या : बी-389<br>उम्र : 24 लिंग : महिला                 | XIU2051696<br>फोटो उपलब्ध       | 348<br>निर्वाचक का नाम : चन्द्रकान्ता पति का नाम: दुष्यन्त<br>गृह संख्या : बी-397<br>उम्र : 41 लिंग : महिला             | LKD9262478<br>फोटो उपलब्ध |
| 349<br>निर्वाचक का नाम : तन्मय रांका पिता का नाम: दुष्यंत रांका<br>गृह संख्या : बी-397<br>उम्र : 20 लिंग : पुरुष                  | XIU2440253<br>फोटो उपलब्ध       | 350<br>निर्वाचक का नाम : नवरीत कौर अरोरा पिता का नाम: प्रभजोत सिंग अरोरा<br>गृह संख्या : बी 398<br>उम्र : 21 लिंग : महिला | XIU2258861<br>फोटो उपलब्ध       | 351<br>निर्वाचक का नाम : हितैश्री पिता का नाम: संदीप<br>गृह संख्या : बी-400<br>उम्र : 26 लिंग : महिला                   | XIU1937572<br>फोटो उपलब्ध |
| 352<br>निर्वाचक का नाम : अदिति पिता का नाम: दिलीप<br>गृह संख्या : बी-403<br>उम्र : 26 लिंग : महिला                                | XIU1937648<br>फोटो उपलब्ध       | 353<br>निर्वाचक का नाम : नितिन बोहरा पिता का नाम: पारस मल बोहरा<br>गृह संख्या : बी-404<br>उम्र : 29 लिंग : पुरुष          | XIU1862440<br>फोटो उपलब्ध       | 354<br>निर्वाचक का नाम : पूजा बोहरा पति का नाम: नितिन बोहरा<br>गृह संख्या : बी-404<br>उम्र : 29 लिंग : महिला            | XIU2384014<br>फोटो उपलब्ध |
| 355<br>निर्वाचक का नाम : नरेंद्र कुमार झंवर पिता का नाम: रतन लाल झंवर<br>गृह संख्या : बी-409<br>उम्र : 54 लिंग : पुरुष            | XIU2416246<br>फोटो उपलब्ध       | 356<br>निर्वाचक का नाम : वर्षा झंवर पति का नाम: नरेंद्र कुमार झंवर<br>गृह संख्या : बी-409<br>उम्र : 46 लिंग : महिला       | XIU2416253<br>फोटो उपलब्ध       | 357<br>निर्वाचक का नाम : साहिल झंवर पिता का नाम: नरेंद्र झंवर<br>गृह संख्या : बी-409<br>उम्र : 24 लिंग : पुरुष          | XIU2415883<br>फोटो उपलब्ध |
| 358<br>निर्वाचक का नाम : दिव्यम आदित्य अन्य: चंद्रकला<br>गृह संख्या : बी-413<br>उम्र : 25 लिंग : पुरुष                            | XIU1997261<br>फोटो उपलब्ध       | 359<br>निर्वाचक का नाम : चंद्रा कोठारी पति का नाम: पारस मल कोठारी<br>गृह संख्या : बी414<br>उम्र : 71 लिंग : महिला         | XIU2402659<br>फोटो उपलब्ध       | 360<br>निर्वाचक का नाम : कमलेश कुमार कोठारी पिता का नाम: पारस मल कोठारी<br>गृह संख्या : बी414<br>उम्र : 49 लिंग : पुरुष | XIU2402899<br>फोटो उपलब्ध |

|   |                           |  |                           |   |                           |
|---|---------------------------|--|---------------------------|---|---------------------------|
| 361<br>निर्वाचक का नाम : अरुण कुमार सोनी<br>पिता का नाम: रमेशचन्द्र<br>गृह संख्या : बी/ए 330<br>उम्र : 47 लिंग : पुरुष      | XIU2406494<br>फोटो उपलब्ध | 362<br>निर्वाचक का नाम : फतेहलाल<br>पिता का नाम: फूलचंद्र<br>गृह संख्या : बी 213<br>उम्र : 75 लिंग : पुरुष             | XIU0323980<br>फोटो उपलब्ध | 363<br>निर्वाचक का नाम : सुनिता<br>पति का नाम: रमेशचंद्र<br>गृह संख्या : बी 213<br>उम्र : 49 लिंग : महिला             | XIU0323949<br>फोटो उपलब्ध |
| 364<br>निर्वाचक का नाम : महेश चंद जैथलिया<br>पिता का नाम: फतेह लाल जैथलिया<br>गृह संख्या : बी 213<br>उम्र : 46 लिंग : पुरुष | XIU0323964<br>फोटो उपलब्ध | 365<br>निर्वाचक का नाम : अलका जैथलिया<br>पति का नाम: महेश चंद जैथलिया<br>गृह संख्या : बी 213<br>उम्र : 45 लिंग : महिला | XIU0323956<br>फोटो उपलब्ध | 366<br>निर्वाचक का नाम : पुनीत<br>पिता का नाम: पुरुषोत्तम<br>गृह संख्या : बी 213<br>उम्र : 37 लिंग : पुरुष            | XIU0323931<br>फोटो उपलब्ध |
| 367<br>निर्वाचक का नाम : स्नेहा<br>पिता का नाम: गिरिराज<br>गृह संख्या : बी 217<br>उम्र : 38 लिंग : महिला                    | XIU0323998<br>फोटो उपलब्ध | 368<br>निर्वाचक का नाम : सुनिता<br>पति का नाम: संजय<br>गृह संख्या : बी218<br>उम्र : 48 लिंग : महिला                    | XIU0761296<br>फोटो उपलब्ध | 369<br>निर्वाचक का नाम : अमिता<br>पति का नाम: रवि<br>गृह संख्या : बी 228<br>उम्र : 44 लिंग : महिला                    | XIU0324020<br>फोटो उपलब्ध |
| 370<br>निर्वाचक का नाम : राहुल<br>पिता का नाम: रमेश<br>गृह संख्या : बी 229<br>उम्र : 35 लिंग : पुरुष                        | XIU0324046<br>फोटो उपलब्ध | 371<br>निर्वाचक का नाम : आशीष<br>पिता का नाम: रमेश<br>गृह संख्या : बी229<br>उम्र : 33 लिंग : पुरुष                     | XIU0531053<br>फोटो उपलब्ध | 372<br>निर्वाचक का नाम : प्रकाश<br>पिता का नाम: वकीलमल<br>गृह संख्या : बी 230<br>उम्र : 61 लिंग : पुरुष               | XIU0668533<br>फोटो उपलब्ध |
| 373<br>निर्वाचक का नाम : ज्योति<br>पति का नाम: प्रकाश<br>गृह संख्या : बी 230<br>उम्र : 60 लिंग : महिला                      | XIU0668541<br>फोटो उपलब्ध | 374<br>निर्वाचक का नाम : कैलाश चन्द्र<br>पिता का नाम: रतनलाल<br>गृह संख्या : बी/236<br>उम्र : 58 लिंग : पुरुष          | LKD2370120<br>फोटो उपलब्ध | 375<br>निर्वाचक का नाम : पुष्पा देवी<br>पति का नाम: कैलाश चन्द्र<br>गृह संख्या : बी/236<br>उम्र : 53 लिंग : महिला     | LKD2370310<br>फोटो उपलब्ध |
| 376<br>निर्वाचक का नाम : कमलेश<br>पिता का नाम: कैलाशचंद्र<br>गृह संख्या : बी-236<br>उम्र : 35 लिंग : पुरुष                  | XIU0324061<br>फोटो उपलब्ध | 377<br>निर्वाचक का नाम : सचिन<br>पिता का नाम: रमेश<br>गृह संख्या : बी/240<br>उम्र : 47 लिंग : पुरुष                    | XIU0455386<br>फोटो उपलब्ध | 378<br>निर्वाचक का नाम : वन्दना<br>पति का नाम: सचिन<br>गृह संख्या : बी/240<br>उम्र : 43 लिंग : महिला                  | XIU0455394<br>फोटो उपलब्ध |
| 379<br>निर्वाचक का नाम : अभिषेक<br>पिता का नाम: सुरेन्द्र कुमार<br>गृह संख्या : बी 309<br>उम्र : 41 लिंग : पुरुष            | XIU0886796<br>फोटो उपलब्ध | 380<br>निर्वाचक का नाम : मनिषा<br>पति का नाम: अभिषेक<br>गृह संख्या : बी 309<br>उम्र : 39 लिंग : महिला                  | XIU0886788<br>फोटो उपलब्ध | 381<br>निर्वाचक का नाम : अंशुल मेहता<br>पिता का नाम: सुरेन्द्र कुमार<br>गृह संख्या : बी 309<br>उम्र : 39 लिंग : पुरुष | XIU0886804<br>फोटो उपलब्ध |
| 382<br>निर्वाचक का नाम : दीपिका<br>पति का नाम: विश्वास<br>गृह संख्या : बी315<br>उम्र : 43 लिंग : महिला                      | XIU0531061<br>फोटो उपलब्ध | 383<br>निर्वाचक का नाम : पवन<br>पिता का नाम: प्रवीण<br>गृह संख्या : बी 323<br>उम्र : 32 लिंग : पुरुष                   | XIU0618363<br>फोटो उपलब्ध | 384<br>निर्वाचक का नाम : कपिल<br>पिता का नाम: प्रेमजी<br>गृह संख्या : बी324<br>उम्र : 33 लिंग : पुरुष                 | XIU0761346<br>फोटो उपलब्ध |
| 385<br>निर्वाचक का नाम : केशव<br>पिता का नाम: प्रेमजी<br>गृह संख्या : बी324<br>उम्र : 31 लिंग : पुरुष                       | XIU0761338<br>फोटो उपलब्ध | 386<br>निर्वाचक का नाम : शिमला<br>पति का नाम: मुकेश<br>गृह संख्या : बी 328<br>उम्र : 55 लिंग : महिला                   | XIV0119883<br>फोटो उपलब्ध | 387<br>निर्वाचक का नाम : बबिता<br>पति का नाम: मोहितकुमार<br>गृह संख्या : बी329<br>उम्र : 41 लिंग : महिला              | XIU0761353<br>फोटो उपलब्ध |
| 388<br>निर्वाचक का नाम : मधुबाला<br>पति का नाम: रोहितकुमार<br>गृह संख्या : बी329<br>उम्र : 41 लिंग : महिला                  | XIU0761361<br>फोटो उपलब्ध | 389<br>निर्वाचक का नाम : निशा<br>पति का नाम: अरुण<br>गृह संख्या : बी 330<br>उम्र : 47 लिंग : महिला                     | LKD2474096<br>फोटो उपलब्ध | 390<br>निर्वाचक का नाम : निलिमा<br>पिता का नाम: लोकेश<br>गृह संख्या : बी 330<br>उम्र : 42 लिंग : महिला                | LKD2364578<br>फोटो उपलब्ध |

|     |            |  |     |            |  |     |            |   |
|-----|------------|--|-----|------------|--|-----|------------|---|
| 391 | XIU2513737 | निर्वाचक का नाम : सुनील कुमार काष्ट<br>पिता का नाम: भंवर लाल काष्ट<br>गृह संख्या : बी331<br>उम्र : 49 लिंग : पुरुष | 392 | LKD2290765 | निर्वाचक का नाम : सीमा देवी<br>पति का नाम: सुनिल कुमार<br>गृह संख्या : बी331<br>उम्र : 45 लिंग : महिला             | 393 | LKD9265695 | निर्वाचक का नाम : अशोक कुमार<br>पिता का नाम: भंवर लाल<br>गृह संख्या : बी331<br>उम्र : 40 लिंग : पुरुष   |
| 394 | LKD2290393 | निर्वाचक का नाम : विजय<br>पिता का नाम: गोपाल लाल<br>गृह संख्या : बी331<br>उम्र : 40 लिंग : पुरुष                   | 395 | LKD9263369 | निर्वाचक का नाम : आशा देवी<br>पिता का नाम: गोपाललाल<br>गृह संख्या : बी331<br>उम्र : 39 लिंग : महिला                | 396 | LKD9265679 | निर्वाचक का नाम : विमला देवी<br>पिता का नाम: अशोक कुमार<br>गृह संख्या : बी331<br>उम्र : 36 लिंग : महिला |
| 397 | XIU0886812 | निर्वाचक का नाम : सिद्धार्थ<br>पिता का नाम: शीतल<br>गृह संख्या : बी 334<br>उम्र : 33 लिंग : पुरुष                  | 398 | LKD9264474 | निर्वाचक का नाम : सदीप<br>पिता का नाम: सुरेशचन्द्र<br>गृह संख्या : बी 337<br>उम्र : 37 लिंग : पुरुष                | 399 | XIU0324095 | निर्वाचक का नाम : सुरेश<br>पिता का नाम: मिश्रीलाल<br>गृह संख्या : बी 338<br>उम्र : 55 लिंग : पुरुष      |
| 400 | XIU0324087 | निर्वाचक का नाम : सोनू<br>पिता का नाम: महावीर<br>गृह संख्या : बी 338<br>उम्र : 41 लिंग : पुरुष                     | 401 | XIU0618413 | निर्वाचक का नाम : हिमांशु<br>पिता का नाम: नन्दलाल<br>गृह संख्या : बी 338<br>उम्र : 32 लिंग : पुरुष                 | 402 | XIU0324111 | निर्वाचक का नाम : रीना<br>पति का नाम: सुनिल<br>गृह संख्या : बी 340<br>उम्र : 45 लिंग : महिला            |
| 403 | XIU0417816 | निर्वाचक का नाम : आकाश<br>पिता का नाम: राकेश<br>गृह संख्या : बी 346<br>उम्र : 39 लिंग : पुरुष                      | 404 | XIU0761395 | निर्वाचक का नाम : प्रांजल<br>पिता का नाम: राकेश<br>गृह संख्या : बी346<br>उम्र : 37 लिंग : महिला                    | 405 | XIU0761403 | निर्वाचक का नाम : अमन<br>पिता का नाम: राकेश<br>गृह संख्या : बी346<br>उम्र : 34 लिंग : पुरुष             |
| 406 | XIU0830158 | निर्वाचक का नाम : अर्चित<br>पिता का नाम: राकेश<br>गृह संख्या : बी346<br>उम्र : 33 लिंग : पुरुष                     | 407 | XIU0324129 | निर्वाचक का नाम : सूर्यप्रकाश<br>पिता का नाम: सुमेरमल<br>गृह संख्या : बी 348<br>उम्र : 56 लिंग : पुरुष             | 408 | XIU0324137 | निर्वाचक का नाम : नीलम<br>पति का नाम: सूर्यप्रकाश<br>गृह संख्या : बी 348<br>उम्र : 55 लिंग : महिला      |
| 409 | XIU0886838 | निर्वाचक का नाम : प्रीतीश<br>पिता का नाम: कैलाश<br>गृह संख्या : बी 354<br>उम्र : 32 लिंग : पुरुष                   | 410 | XIU0618421 | निर्वाचक का नाम : सुरेश<br>पिता का नाम: मिश्रीलाल<br>गृह संख्या : बी 360<br>उम्र : 67 लिंग : पुरुष                 | 411 | XIU0618439 | निर्वाचक का नाम : मन्जु<br>पति का नाम: सुरेश<br>गृह संख्या : बी 360<br>उम्र : 66 लिंग : महिला           |
| 412 | XIU0618447 | निर्वाचक का नाम : वैभव<br>पिता का नाम: सुरेश<br>गृह संख्या : बी 360<br>उम्र : 43 लिंग : पुरुष                      | 413 | XIU0618454 | निर्वाचक का नाम : रेणु<br>पति का नाम: वैभव<br>गृह संख्या : बी 360<br>उम्र : 41 लिंग : महिला                        | 414 | XIU0618462 | निर्वाचक का नाम : रजत<br>पिता का नाम: सुरेश<br>गृह संख्या : बी 360<br>उम्र : 40 लिंग : पुरुष            |
| 415 | XIU0618470 | निर्वाचक का नाम : मीनाक्षी<br>पति का नाम: रजत<br>गृह संख्या : बी 360<br>उम्र : 38 लिंग : महिला                     | 416 | XIU0830166 | निर्वाचक का नाम : अर्पित<br>पिता का नाम: मनोज<br>गृह संख्या : बी364<br>उम्र : 32 लिंग : पुरुष                      | 417 | XIU0761429 | निर्वाचक का नाम : अर्पित<br>पिता का नाम: राजकुमार<br>गृह संख्या : बी367<br>उम्र : 35 लिंग : पुरुष       |
| 418 | XIU1772052 | निर्वाचक का नाम : अर्शीता<br>पिता का नाम: पारस कुमार<br>गृह संख्या : एच एन बी 296<br>उम्र : 26 लिंग : महिला        | 419 | XIU1774660 | निर्वाचक का नाम : आर्यमन सिंह<br>पिता का नाम: भूपेंद्र सिंह<br>गृह संख्या : शास्त्री नगर<br>उम्र : 26 लिंग : पुरुष | 420 | XIU0618496 | निर्वाचक का नाम : रश्मि<br>पति का नाम: सदीप<br>गृह संख्या : सी 218<br>उम्र : 49 लिंग : महिला            |

|  |   |   |
|--|---|---|
| <p>421</p> <p>XIU0618504</p> <p>निर्वाचक का नाम : रोमा<br/>पति का नाम: राहुल<br/>गृह संख्या : सी 218<br/>उम्र : 41 लिंग : महिला</p> <p>फोटो उपलब्ध</p> | <p>422</p> <p>XIU1357052</p> <p>निर्वाचक का नाम : सुनीता<br/>पति का नाम: विशाल<br/>गृह संख्या : ठ 312<br/>उम्र : 53 लिंग : महिला</p> <p>फोटो उपलब्ध</p> | <p>423</p> <p>XIU2067650</p> <p>निर्वाचक का नाम : सक्षम<br/>पिता का नाम: सत्यप्रकाश<br/>गृह संख्या : वी-112<br/>उम्र : 23 लिंग : पुरुष</p> <p>फोटो उपलब्ध</p> |
|--|---|---|

|     |                  |  |     |                  |  |     |            |   |
|-----|------------------|--|-----|------------------|--|-----|------------|---|
| 424 | XIU2142354       | निर्वाचक का नाम : हार्दिक जैन<br>अन्य: गुडविन<br>गृह संख्या : 291<br>उम्र : 23 लिंग : पुरुष                    | 425 | RJ/20/153/489389 | निर्वाचक का नाम : दिपिका<br>पति का नाम: नरेन्द्र<br>गृह संख्या : 366<br>उम्र : 54 लिंग : महिला           | 426 | XIU0682849 | निर्वाचक का नाम : यशवन्त<br>पिता का नाम: चोइथराम<br>गृह संख्या : 366<br>उम्र : 54 लिंग : पुरुष                            |
| 427 | LKD2241081       | निर्वाचक का नाम : इन्दू<br>पति का नाम: यशवनत<br>गृह संख्या : 366<br>उम्र : 51 लिंग : महिला                     | 428 | RJ/20/153/489020 | निर्वाचक का नाम : कमला<br>पति का नाम: निहालसिंह<br>गृह संख्या : 367<br>उम्र : 70 लिंग : महिला            | 429 | XIU0129817 | निर्वाचक का नाम : मेना<br>पति का नाम: राजकुमार<br>गृह संख्या : 367<br>उम्र : 59 लिंग : महिला                              |
| 430 | RJ/20/153/489374 | निर्वाचक का नाम : दामोदर<br>पिता का नाम: डेडराज<br>गृह संख्या : 371<br>उम्र : 67 लिंग : पुरुष                  | 431 | RJ/20/153/489375 | निर्वाचक का नाम : वन्दना<br>पति का नाम: दामोदर<br>गृह संख्या : 371<br>उम्र : 62 लिंग : महिला             | 432 | LKD9263591 | निर्वाचक का नाम : संदीप अग्रवाल<br>पिता का नाम: रामअवतार अग्रवाल<br>गृह संख्या : 371<br>उम्र : 45 लिंग : पुरुष            |
| 433 | LKD1764255       | निर्वाचक का नाम : ओमनारायण<br>पिता का नाम: भंवरलाल<br>गृह संख्या : 374<br>उम्र : 73 लिंग : पुरुष               | 434 | LKD1764463       | निर्वाचक का नाम : प्रेमलता<br>पति का नाम: ओमनारायण<br>गृह संख्या : 374<br>उम्र : 69 लिंग : महिला         | 435 | LKD2150977 | निर्वाचक का नाम : सुमित<br>पिता का नाम: ओमनारायण<br>गृह संख्या : 374<br>उम्र : 45 लिंग : पुरुष                            |
| 436 | LKD1977123       | निर्वाचक का नाम : सौरभ<br>पिता का नाम: ओमनारायण<br>गृह संख्या : 374<br>उम्र : 41 लिंग : पुरुष                  | 437 | XIU2129948       | निर्वाचक का नाम : मानव महेश्वरी<br>पिता का नाम: संजीव डाड<br>गृह संख्या : बी77<br>उम्र : 24 लिंग : पुरुष | 438 | XIU2426518 | निर्वाचक का नाम : चंचल देवी<br>पति का नाम: पदम कुमार जैन<br>गृह संख्या : बी 304<br>उम्र : 75 लिंग : महिला                 |
| 439 | XIU2260784       | निर्वाचक का नाम : अर्चिता बांगड़<br>पिता का नाम: मुकेश बांगड़<br>गृह संख्या : बी 351<br>उम्र : 21 लिंग : महिला | 440 | XIU2483584       | निर्वाचक का नाम : निर्मल जैन<br>पिता का नाम: सुखमल जैन<br>गृह संख्या : बी 365<br>उम्र : 34 लिंग : पुरुष  | 441 | XIU2569218 | निर्वाचक का नाम : नरेंद्र कुमार कोडवानी<br>पिता का नाम: चोईथ राम कोडवानी<br>गृह संख्या : बी-366<br>उम्र : 62 लिंग : पुरुष |
| 442 | XIU2098549       | निर्वाचक का नाम : रोहित<br>पिता का नाम: यशवंत<br>गृह संख्या : बी-366<br>उम्र : 24 लिंग : पुरुष                 | 443 | XIU1155399       | निर्वाचक का नाम : मीनाक्षी<br>पति का नाम: सौरभ<br>गृह संख्या : बी-374<br>उम्र : 38 लिंग : महिला          | 444 | XIU0761437 | निर्वाचक का नाम : अक्षिता<br>पिता का नाम: राजकुमार<br>गृह संख्या : बी367<br>उम्र : 31 लिंग : महिला                        |
| 445 | XIU0531178       | निर्वाचक का नाम : अक्षत<br>पिता का नाम: दामोदर प्रसाद<br>गृह संख्या : बी371<br>उम्र : 34 लिंग : पुरुष          | 446 | XIU0324160       | निर्वाचक का नाम : रेखा<br>पति का नाम: सुमित कुमार<br>गृह संख्या : बी 374<br>उम्र : 47 लिंग : महिला       | 447 | XIU0830174 | निर्वाचक का नाम : राजकुमार<br>पिता का नाम: कन्हैयालाल<br>गृह संख्या : बी375<br>उम्र : 61 लिंग : पुरुष                     |
| 448 | XIU0761445       | निर्वाचक का नाम : दीपा<br>पति का नाम: राजकुमार<br>गृह संख्या : बी375<br>उम्र : 57 लिंग : महिला                 | 449 | XIU0761452       | निर्वाचक का नाम : सुनील<br>पिता का नाम: राजकुमार<br>गृह संख्या : बी375<br>उम्र : 38 लिंग : पुरुष         | 450 | XIU0761460 | निर्वाचक का नाम : कनक<br>पति का नाम: सुनील<br>गृह संख्या : बी375<br>उम्र : 34 लिंग : महिला                                |

|     |                  |  |             |     |            |   |             |     |                  |  |             |
|-----|------------------|--|-------------|-----|------------|---|-------------|-----|------------------|--|-------------|
| 451 | XIU2212116       | निर्वाचक का नाम : कुहुक अग्रवाल<br>पिता का नाम: दीपक अग्रवाल<br>गृह संख्या : 100 - बी<br>उम्र : 24 लिंग : महिला  | फोटो उपलब्ध | 452 | XIU2212124 | निर्वाचक का नाम : कशिष अग्रवाल<br>पिता का नाम: दीपक अग्रवाल<br>गृह संख्या : 100 - बी<br>उम्र : 22 लिंग : महिला          | फोटो उपलब्ध | 453 | RJ/20/153/493112 | निर्वाचक का नाम : आरपीरूगटा<br>पिता का नाम: मनोहरलाल<br>गृह संख्या : 391<br>उम्र : 72 लिंग : पुरुष               | फोटो उपलब्ध |
| 454 | RJ/20/153/492269 | निर्वाचक का नाम : करुणा<br>पति का नाम: आरपीरूगटा<br>गृह संख्या : 392<br>उम्र : 69 लिंग : महिला                   | फोटो उपलब्ध | 455 | XIU0129825 | निर्वाचक का नाम : बादल<br>पिता का नाम: राजेंद्र<br>गृह संख्या : 392<br>उम्र : 39 लिंग : पुरुष                           | फोटो उपलब्ध | 456 | XIU2211696       | निर्वाचक का नाम : मितिका भुकानिआ<br>पिता का नाम: मोर्धज भुकानिआ<br>गृह संख्या : बी-149<br>उम्र : 23 लिंग : महिला | फोटो उपलब्ध |
| 457 | XIU2281392       | निर्वाचक का नाम : कार्तिक पाटनी<br>पिता का नाम: अनिल<br>गृह संख्या : बी-194<br>उम्र : 28 लिंग : पुरुष            | फोटो उपलब्ध | 458 | XIU2355220 | निर्वाचक का नाम : मोक्षित जैन<br>पिता का नाम: हेमंत कुमार जैन<br>गृह संख्या : बी-238<br>उम्र : 20 लिंग : पुरुष          | फोटो उपलब्ध | 459 | XIU2175982       | निर्वाचक का नाम : तरन दीप सिंह<br>पिता का नाम: कुलवीर सिंह<br>गृह संख्या : बी 245<br>उम्र : 22 लिंग : पुरुष      | फोटो उपलब्ध |
| 460 | XIU2352615       | निर्वाचक का नाम : हर्ष वर्धन सिंह<br>पिता का नाम: भूपेंद्र सिंह<br>गृह संख्या : बी-299<br>उम्र : 20 लिंग : पुरुष | फोटो उपलब्ध | 461 | XIU2142263 | निर्वाचक का नाम : अयन माहेश्वरी<br>पिता का नाम: अतुल काष्ट<br>गृह संख्या : बी333 शास्त्री नगर<br>उम्र : 23 लिंग : पुरुष | फोटो उपलब्ध | 462 | XIU2319408       | निर्वाचक का नाम : मेघव गुप्ता<br>पिता का नाम: बृज बिहारी<br>गृह संख्या : बी 359<br>उम्र : 20 लिंग : पुरुष        | फोटो उपलब्ध |
| 463 | XIU2490688       | निर्वाचक का नाम : भागचंद जैन<br>अन्य: रेखा जैन<br>गृह संख्या : बी-384 बाम्बकी सदन<br>उम्र : 60 लिंग : पुरुष      | फोटो उपलब्ध | 464 | XIU2489854 | निर्वाचक का नाम : ऋषभ जैन<br>पिता का नाम: भागचंद जैन<br>गृह संख्या : बी-384 बाम्बकी सदन<br>उम्र : 28 लिंग : पुरुष       | फोटो उपलब्ध | 465 | XIU1960673       | निर्वाचक का नाम : शेली<br>पति का नाम: बादल<br>गृह संख्या : बी 392<br>उम्र : 39 लिंग : महिला                      | फोटो उपलब्ध |
| 466 | XIU2322089       | निर्वाचक का नाम : आदित्य पोखरना<br>पिता का नाम: अशोक पोखरना<br>गृह संख्या : बी-403<br>उम्र : 20 लिंग : पुरुष     | फोटो उपलब्ध |     |            |   |             |     |                  |  |             |

|  |                           |  |                           |   |                           |
|--|---------------------------|--|---------------------------|---|---------------------------|
| 467<br>निर्वाचक का नाम : निर्मल सरावगी<br>पिता का नाम: दीपक<br>गृह संख्या : बी 79<br>उम्र : 23 लिंग : पुरुष          | XIU2171320<br>फोटो उपलब्ध | 468<br>निर्वाचक का नाम : लक्षित जैन<br>अन्य: शेखर जैन<br>गृह संख्या : बी 93<br>उम्र : 23 लिंग : पुरुष                | XIU2196731<br>फोटो उपलब्ध | 469<br>निर्वाचक का नाम : किंशी छाबड़ा<br>पिता का नाम: संदीप छाबड़ा<br>गृह संख्या : बी-218<br>उम्र : 26 लिंग : महिला           | XIU2285633<br>फोटो उपलब्ध |
| 470<br>निर्वाचक का नाम : अनन्या छाबड़ा<br>पिता का नाम: संदीप छाबड़ा<br>गृह संख्या : बी-218<br>उम्र : 22 लिंग : महिला | XIU2285617<br>फोटो उपलब्ध | 471<br>निर्वाचक का नाम : दिव्यांश मेहता<br>पिता का नाम: दिनेश मेहता<br>गृह संख्या : बी-243<br>उम्र : 21 लिंग : पुरुष | XIU2306595<br>फोटो उपलब्ध | 472<br>निर्वाचक का नाम : युग जैन<br>पिता का नाम: राजेश कुमार जैन<br>गृह संख्या : बी-243, बी- सेक्टर<br>उम्र : 21 लिंग : पुरुष | XIU2371524<br>फोटो उपलब्ध |
| 473<br>निर्वाचक का नाम : अनुष्का विशाल गुप्ता<br>पिता का नाम: बिशाल<br>गृह संख्या : बी-312<br>उम्र : 24 लिंग : महिला | XIU2273027<br>फोटो उपलब्ध | 474<br>निर्वाचक का नाम : अर्चना नवहाल<br>पिता का नाम: महेश<br>गृह संख्या : बी-362<br>उम्र : 24 लिंग : महिला          | XIU2252641<br>फोटो उपलब्ध | 475<br>निर्वाचक का नाम : महिमा नवहाल<br>पिता का नाम: महेश नवहाल<br>गृह संख्या : बी-362<br>उम्र : 22 लिंग : महिला              | XIU2282044<br>फोटो उपलब्ध |

|     |                  |   |             |     |                  |  |             |     |                  |   |             |
|-----|------------------|---|-------------|-----|------------------|--|-------------|-----|------------------|---|-------------|
| 476 | XIU1935857       | निर्वाचक का नाम : सुनिधि<br>पिता का नाम: अनिल<br>गृह संख्या : 000<br>उम्र : 25 लिंग : महिला         | फोटो उपलब्ध | 477 | RJ/20/153/492235 | निर्वाचक का नाम : गुलाबचन्द<br>पिता का नाम: रामप्रसाद<br>गृह संख्या : 73<br>उम्र : 75 लिंग : पुरुष | फोटो उपलब्ध | 478 | RJ/20/153/492236 | निर्वाचक का नाम : सुशीला<br>पिता का नाम: गुलाबचन्द<br>गृह संख्या : 73<br>उम्र : 71 लिंग : महिला     | फोटो उपलब्ध |
| 479 | RJ/20/153/492218 | निर्वाचक का नाम : अंकुर<br>पिता का नाम: गुलाबचन्द<br>गृह संख्या : 73<br>उम्र : 48 लिंग : पुरुष      | फोटो उपलब्ध | 480 | XIU0013250       | निर्वाचक का नाम : शुभा<br>पिता का नाम: अंकुर<br>गृह संख्या : 73<br>उम्र : 46 लिंग : महिला          | फोटो उपलब्ध | 481 | XIU0530378       | निर्वाचक का नाम : संजय<br>पिता का नाम: केदारमल<br>गृह संख्या : 74<br>उम्र : 54 लिंग : पुरुष         | फोटो उपलब्ध |
| 482 | XIU0530386       | निर्वाचक का नाम : रेणु<br>पिता का नाम: संजय<br>गृह संख्या : 74<br>उम्र : 53 लिंग : महिला            | फोटो उपलब्ध | 483 | XIU1582493       | निर्वाचक का नाम : वैदांत<br>पिता का नाम: संजय<br>गृह संख्या : 74<br>उम्र : 28 लिंग : पुरुष         | फोटो उपलब्ध | 484 | RJ/20/153/492477 | निर्वाचक का नाम : शकुन्तला<br>पिता का नाम: कैलाशचन्द<br>गृह संख्या : 77<br>उम्र : 71 लिंग : महिला   | फोटो उपलब्ध |
| 485 | RJ/20/153/493103 | निर्वाचक का नाम : सुनिलकुमार<br>पिता का नाम: कैलाशचन्द<br>गृह संख्या : 77<br>उम्र : 52 लिंग : पुरुष | फोटो उपलब्ध | 486 | RJ/20/153/492478 | निर्वाचक का नाम : आसीमा<br>पिता का नाम: सुनिलकुमार<br>गृह संख्या : 77<br>उम्र : 50 लिंग : महिला    | फोटो उपलब्ध | 487 | RJ/20/153/492530 | निर्वाचक का नाम : संजीव<br>पिता का नाम: कैलाशचन्द<br>गृह संख्या : 77<br>उम्र : 50 लिंग : पुरुष      | फोटो उपलब्ध |
| 488 | RJ/20/153/106650 | निर्वाचक का नाम : सोनिया<br>पिता का नाम: संजीव<br>गृह संख्या : 77<br>उम्र : 48 लिंग : महिला         | फोटो उपलब्ध | 489 | XIU1582501       | निर्वाचक का नाम : स्वर्णा<br>पिता का नाम: सुनिल<br>गृह संख्या : 77<br>उम्र : 30 लिंग : महिला       | फोटो उपलब्ध | 490 | XIU1582519       | निर्वाचक का नाम : आरुषी<br>पिता का नाम: सुनिल<br>गृह संख्या : 77<br>उम्र : 28 लिंग : महिला          | फोटो उपलब्ध |
| 491 | RJ/20/153/492245 | निर्वाचक का नाम : प्रेमदेवी<br>पिता का नाम: नाथूलाल<br>गृह संख्या : 79<br>उम्र : 77 लिंग : महिला    | फोटो उपलब्ध | 492 | RJ/20/153/492449 | निर्वाचक का नाम : दीपक<br>पिता का नाम: नाथूलाल<br>गृह संख्या : 79<br>उम्र : 50 लिंग : पुरुष        | फोटो उपलब्ध | 493 | RJ/20/153/492244 | निर्वाचक का नाम : दिनेश<br>पिता का नाम: नाथूलाल<br>गृह संख्या : 79<br>उम्र : 48 लिंग : पुरुष        | फोटो उपलब्ध |
| 494 | LKD1765247       | निर्वाचक का नाम : किरण<br>पिता का नाम: दीपक<br>गृह संख्या : 79<br>उम्र : 47 लिंग : महिला            | फोटो उपलब्ध | 495 | LKD2151256       | निर्वाचक का नाम : अनिल<br>पिता का नाम: नाथु लाल<br>गृह संख्या : 79<br>उम्र : 46 लिंग : पुरुष       | फोटो उपलब्ध | 496 | LKD9213604       | निर्वाचक का नाम : अनिशा<br>पिता का नाम: दिनेश<br>गृह संख्या : 79<br>उम्र : 46 लिंग : महिला          | फोटो उपलब्ध |
| 497 | LKD2369338       | निर्वाचक का नाम : मीरा<br>पिता का नाम: अनिल<br>गृह संख्या : 79<br>उम्र : 43 लिंग : महिला            | फोटो उपलब्ध | 498 | XIU1582527       | निर्वाचक का नाम : सोम्या<br>पिता का नाम: दीपक<br>गृह संख्या : 79<br>उम्र : 27 लिंग : महिला         | फोटो उपलब्ध | 499 | LKD1977628       | निर्वाचक का नाम : श्रीनिवास<br>पिता का नाम: सत्यनारायण<br>गृह संख्या : 81<br>उम्र : 62 लिंग : पुरुष | फोटो उपलब्ध |
| 500 | XIU1582535       | निर्वाचक का नाम : प्रनल<br>पिता का नाम: श्री निवास<br>गृह संख्या : 81<br>उम्र : 34 लिंग : पुरुष     | फोटो उपलब्ध | 501 | RJ/20/153/493013 | निर्वाचक का नाम : सीता देवी<br>पिता का नाम: रामराय<br>गृह संख्या : 83<br>उम्र : 76 लिंग : महिला    | फोटो उपलब्ध | 502 | RJ/20/153/492507 | निर्वाचक का नाम : अनिल<br>पिता का नाम: रामराय<br>गृह संख्या : 83<br>उम्र : 54 लिंग : पुरुष          | फोटो उपलब्ध |
| 503 | RJ/20/153/492384 | निर्वाचक का नाम : सुनिल<br>पिता का नाम: रामराय<br>गृह संख्या : 83<br>उम्र : 52 लिंग : पुरुष         | फोटो उपलब्ध | 504 | RJ/20/153/492532 | निर्वाचक का नाम : संगीता<br>पिता का नाम: अनिल<br>गृह संख्या : 83<br>उम्र : 51 लिंग : महिला         | फोटो उपलब्ध | 505 | XIU0012153       | निर्वाचक का नाम : श्वेता<br>पिता का नाम: सुनील<br>गृह संख्या : 83<br>उम्र : 47 लिंग : महिला         | फोटो उपलब्ध |

|     |                  |  |     |                  |  |     |                  |  |
|-----|------------------|--|-----|------------------|--|-----|------------------|--|
| 506 | RJ/20/153/492108 | निर्वाचक का नाम : अशोक कुमार<br>पिता का नाम: रतनलाल<br>गृह संख्या : 84<br>उम्र : 70 लिंग : पुरुष   | 507 | XIU0659177       | निर्वाचक का नाम : तुलसी देवी<br>पति का नाम: अशोक कुमार<br>गृह संख्या : 84<br>उम्र : 66 लिंग : महिला  | 508 | LKD2151264       | निर्वाचक का नाम : आशीष<br>पिता का नाम: अशोक<br>गृह संख्या : 84<br>उम्र : 45 लिंग : पुरुष               |
| 509 | XIU0530394       | निर्वाचक का नाम : सीमा<br>पति का नाम: आशीष<br>गृह संख्या : 84<br>उम्र : 43 लिंग : महिला            | 510 | LKD2151272       | निर्वाचक का नाम : श्रीकांत<br>पिता का नाम: अशोक<br>गृह संख्या : 84<br>उम्र : 43 लिंग : पुरुष         | 511 | XIU0530402       | निर्वाचक का नाम : तनवी<br>पति का नाम: श्रीकांत<br>गृह संख्या : 84<br>उम्र : 42 लिंग : महिला            |
| 512 | RJ/20/153/493145 | निर्वाचक का नाम : सुशिलादेवी<br>पति का नाम: रतनलाल<br>गृह संख्या : 86<br>उम्र : 72 लिंग : महिला    | 513 | RJ/20/153/493134 | निर्वाचक का नाम : नितिन<br>पिता का नाम: रतनलाल<br>गृह संख्या : 86<br>उम्र : 49 लिंग : पुरुष          | 514 | LKD2151280       | निर्वाचक का नाम : रंजिता<br>पति का नाम: नितिन<br>गृह संख्या : 86<br>उम्र : 46 लिंग : महिला             |
| 515 | RJ/20/153/492523 | निर्वाचक का नाम : मालमसिंह<br>पिता का नाम: बल्लभसिंह<br>गृह संख्या : 90<br>उम्र : 90 लिंग : पुरुष  | 516 | LKD9264672       | निर्वाचक का नाम : सुधा<br>पिता का नाम: दलपतसिंह<br>गृह संख्या : 90<br>उम्र : 67 लिंग : महिला         | 517 | RJ/20/153/492616 | निर्वाचक का नाम : सुरेन्द्रकुमार<br>पिता का नाम: दलपतसिंह<br>गृह संख्या : 90<br>उम्र : 65 लिंग : पुरुष |
| 518 | RJ/20/153/492771 | निर्वाचक का नाम : कृष्णगोपाल<br>पिता का नाम: रामदयाल<br>गृह संख्या : 91<br>उम्र : 63 लिंग : पुरुष  | 519 | RJ/20/153/492525 | निर्वाचक का नाम : उर्मिला<br>पति का नाम: कृष्णगोपाल<br>गृह संख्या : 91<br>उम्र : 60 लिंग : महिला     | 520 | XIU0127993       | निर्वाचक का नाम : विवेक<br>पिता का नाम: के जी<br>गृह संख्या : 91<br>उम्र : 39 लिंग : पुरुष             |
| 521 | RJ/20/153/492681 | निर्वाचक का नाम : सुरेन्द्र<br>पिता का नाम: फूलचन्द<br>गृह संख्या : 93<br>उम्र : 79 लिंग : पुरुष   | 522 | RJ/20/153/492001 | निर्वाचक का नाम : हिम्मतसिंह<br>पिता का नाम: कन्हैयालाल<br>गृह संख्या : 94<br>उम्र : 75 लिंग : पुरुष | 523 | RJ/20/153/492739 | निर्वाचक का नाम : गुणमाला<br>पति का नाम: हिम्मतसिंह<br>गृह संख्या : 94<br>उम्र : 68 लिंग : महिला       |
| 524 | LKD2363513       | निर्वाचक का नाम : मुकेश<br>पिता का नाम: हिम्मतसिंह<br>गृह संख्या : 94<br>उम्र : 46 लिंग : पुरुष    | 525 | LKD2363521       | निर्वाचक का नाम : सुनिता<br>पति का नाम: मुकेश<br>गृह संख्या : 94<br>उम्र : 46 लिंग : महिला           | 526 | LKD2369064       | निर्वाचक का नाम : अन्नत<br>पिता का नाम: हिम्मतसिंह<br>गृह संख्या : 94<br>उम्र : 44 लिंग : पुरुष        |
| 527 | RJ/20/153/492397 | निर्वाचक का नाम : पारसमल<br>पिता का नाम: मिश्रीलाल<br>गृह संख्या : 95<br>उम्र : 74 लिंग : पुरुष    | 528 | RJ/20/153/492213 | निर्वाचक का नाम : उमराव<br>पति का नाम: पारसमल<br>गृह संख्या : 95<br>उम्र : 67 लिंग : महिला           | 529 | RJ/20/153/492138 | निर्वाचक का नाम : कानसिंह<br>पिता का नाम: सम्रासिंह<br>गृह संख्या : 97<br>उम्र : 71 लिंग : पुरुष       |
| 530 | RJ/20/153/492139 | निर्वाचक का नाम : कैलाश<br>पति का नाम: कानसिंह<br>गृह संख्या : 97<br>उम्र : 66 लिंग : महिला        | 531 | RJ/20/153/493118 | निर्वाचक का नाम : प्रदीप<br>पिता का नाम: कानसिंह<br>गृह संख्या : 97<br>उम्र : 48 लिंग : पुरुष        | 532 | LKD1977719       | निर्वाचक का नाम : सन्दीप<br>पिता का नाम: कानसिंह<br>गृह संख्या : 97<br>उम्र : 47 लिंग : पुरुष          |
| 533 | LKD1977727       | निर्वाचक का नाम : हेमन्तकुमार<br>पिता का नाम: कानसिंह<br>गृह संख्या : 97<br>उम्र : 41 लिंग : पुरुष | 534 | LKD2370393       | निर्वाचक का नाम : प्रगति<br>पति का नाम: प्रदीप<br>गृह संख्या : 97बी<br>उम्र : 44 लिंग : महिला        | 535 | LKD1977743       | निर्वाचक का नाम : शान्तिलाल<br>पिता का नाम: छीतरमल<br>गृह संख्या : 99<br>उम्र : 73 लिंग : पुरुष        |

|  |                                 |  |                                 |  |                                 |
|--|---------------------------------|--|---------------------------------|--|---------------------------------|
| 536<br>निर्वाचक का नाम : सुमित कुमार<br>पिता का नाम: शान्ति लाल<br>गृह संख्या : 99<br>उम्र : 38 लिंग : पुरुष         | XIU0011494<br>फोटो उपलब्ध       | 537<br>निर्वाचक का नाम : तेजपाल<br>पिता का नाम: कस्तुरचन्द<br>गृह संख्या : 101<br>उम्र : 73 लिंग : पुरुष               | RJ/20/153/492702<br>फोटो उपलब्ध | 538<br>निर्वाचक का नाम : सुनिल<br>पिता का नाम: तेजपाल<br>गृह संख्या : 101<br>उम्र : 50 लिंग : पुरुष          | RJ/20/153/492598<br>फोटो उपलब्ध |
| 539<br>निर्वाचक का नाम : आशा<br>पति का नाम: सुनील<br>गृह संख्या : 101<br>उम्र : 46 लिंग : महिला                      | LKD2151314<br>फोटो उपलब्ध       | 540<br>निर्वाचक का नाम : महावीरप्रसाद<br>पिता का नाम: रतनलाल<br>गृह संख्या : 102<br>उम्र : 74 लिंग : पुरुष             | RJ/20/153/492668<br>फोटो उपलब्ध | 541<br>निर्वाचक का नाम : सज्जनदेवी<br>पति का नाम: महावीरप्रसाद<br>गृह संख्या : 102<br>उम्र : 71 लिंग : महिला | RJ/20/153/492669<br>फोटो उपलब्ध |
| 542<br>निर्वाचक का नाम : अनिल<br>पिता का नाम: महावीरप्रसाद<br>गृह संख्या : 102<br>उम्र : 51 लिंग : पुरुष             | RJ/20/153/492732<br>फोटो उपलब्ध | 543<br>निर्वाचक का नाम : पुष्पा<br>पति का नाम: अनिल<br>गृह संख्या : 102<br>उम्र : 48 लिंग : महिला                      | XIU0211250<br>फोटो उपलब्ध       | 544<br>निर्वाचक का नाम : बसन्तीदेवी<br>पति का नाम: सीताराम<br>गृह संख्या : 103<br>उम्र : 65 लिंग : महिला     | LKD1765718<br>फोटो उपलब्ध       |
| 545<br>निर्वाचक का नाम : सैयद आबिद अली<br>पिता का नाम: सैयद अब्बास अली<br>गृह संख्या : 104<br>उम्र : 75 लिंग : पुरुष | LKD2151603<br>फोटो उपलब्ध       | 546<br>निर्वाचक का नाम : सैयदा सरताज बानो<br>पति का नाम: सैयद आबिद अली<br>गृह संख्या : 104<br>उम्र : 70 लिंग : महिला   | XIU2446490<br>फोटो उपलब्ध       | 547<br>निर्वाचक का नाम : अम्बालाल<br>पिता का नाम: रंगलाल<br>गृह संख्या : 106<br>उम्र : 79 लिंग : पुरुष       | LKD1765395<br>फोटो उपलब्ध       |
| 548<br>निर्वाचक का नाम : कोशल्या देवी<br>पति का नाम: अम्बालाल<br>गृह संख्या : 106<br>उम्र : 74 लिंग : महिला          | LKD1765403<br>फोटो उपलब्ध       | 549<br>निर्वाचक का नाम : सुभाष<br>पिता का नाम: अम्बालाल<br>गृह संख्या : 106<br>उम्र : 55 लिंग : पुरुष                  | RJ/20/153/492162<br>फोटो उपलब्ध | 550<br>निर्वाचक का नाम : सुनिता<br>पति का नाम: सुभाष<br>गृह संख्या : 106<br>उम्र : 51 लिंग : महिला           | RJ/20/153/492299<br>फोटो उपलब्ध |
| 551<br>निर्वाचक का नाम : जसोदा जीवन साहा<br>पिता का नाम: जादव चंद साहा<br>गृह संख्या : 107<br>उम्र : 82 लिंग : पुरुष | XIU2224061<br>फोटो उपलब्ध       | 552<br>निर्वाचक का नाम : मनोज कुमार साहा<br>पिता का नाम: जसोदा जीवन साहा<br>गृह संख्या : 107<br>उम्र : 52 लिंग : पुरुष | XIU2224079<br>फोटो उपलब्ध       | 553<br>निर्वाचक का नाम : रोमादेवी<br>पति का नाम: मनोजशाह<br>गृह संख्या : 107<br>उम्र : 50 लिंग : महिला       | XIU2225019<br>फोटो उपलब्ध       |
| 554<br>निर्वाचक का नाम : हिया<br>पिता का नाम: मनोज<br>गृह संख्या : 107<br>उम्र : 27 लिंग : महिला                     | XIU1582568<br>फोटो उपलब्ध       | 555<br>निर्वाचक का नाम : अनिलकुमार<br>पिता का नाम: रामप्रसाद<br>गृह संख्या : 110<br>उम्र : 58 लिंग : पुरुष             | RJ/20/153/492303<br>फोटो उपलब्ध | 556<br>निर्वाचक का नाम : सविता<br>पिता का नाम: अनिलकुमार<br>गृह संख्या : 110<br>उम्र : 54 लिंग : पुरुष       | RJ/20/153/492196<br>फोटो उपलब्ध |
| 557<br>निर्वाचक का नाम : कृष्णगोपाल<br>पिता का नाम: फूलचन्द<br>गृह संख्या : 111<br>उम्र : 70 लिंग : पुरुष            | XIU0713743<br>फोटो उपलब्ध       | 558<br>निर्वाचक का नाम : मंजूलादेवी<br>पति का नाम: कृष्णगोपाल<br>गृह संख्या : 111<br>उम्र : 68 लिंग : महिला            | RJ/20/153/225057<br>फोटो उपलब्ध | 559<br>निर्वाचक का नाम : गोरव<br>पिता का नाम: कृष्णगोपाल<br>गृह संख्या : 111<br>उम्र : 43 लिंग : पुरुष       | LKD1977875<br>फोटो उपलब्ध       |
| 560<br>निर्वाचक का नाम : शीतल<br>पिता का नाम: कृष्णगोपाल<br>गृह संख्या : 111<br>उम्र : 40 लिंग : महिला               | LKD1977883<br>फोटो उपलब्ध       | 561<br>निर्वाचक का नाम : राजकुमार<br>पिता का नाम: रामस्वरूप<br>गृह संख्या : 114<br>उम्र : 53 लिंग : पुरुष              | RJ/20/153/492640<br>फोटो उपलब्ध | 562<br>निर्वाचक का नाम : उषा<br>पति का नाम: राजकुमार<br>गृह संख्या : 114<br>उम्र : 48 लिंग : महिला           | LKD2241354<br>फोटो उपलब्ध       |
| 563<br>निर्वाचक का नाम : तुषार<br>पिता का नाम: राजकुमार<br>गृह संख्या : 114<br>उम्र : 29 लिंग : पुरुष                | XIU1582576<br>फोटो उपलब्ध       | 564<br>निर्वाचक का नाम : पीएन<br>पिता का नाम: रामनिवास<br>गृह संख्या : 116<br>उम्र : 71 लिंग : पुरुष                   | RJ/20/153/492056<br>फोटो उपलब्ध | 565<br>निर्वाचक का नाम : नीलू<br>पति का नाम: पीएनमैत्री<br>गृह संख्या : 116<br>उम्र : 67 लिंग : महिला        | RJ/20/153/492057<br>फोटो उपलब्ध |

|     |                  |  |     |                  |   |       |                  |   |
|-----|------------------|--|-----|------------------|---|-------|------------------|---|
| 566 | RJ/20/153/493140 | निर्वाचक का नाम : रितेश<br>पिता का नाम: पीएन<br>गृह संख्या : 116<br>उम्र : 46 लिंग : पुरुष           | 567 | RJ/20/153/480319 | निर्वाचक का नाम : अशोककुमार<br>पिता का नाम: रामदीन<br>गृह संख्या : 117<br>उम्र : 60 लिंग : पुरुष      | 568   | RJ/20/153/480320 | निर्वाचक का नाम : सुनीतादेवी<br>पिता का नाम: अशोककुमार<br>गृह संख्या : 117<br>उम्र : 57 लिंग : महिला      |
| 569 | RJ/20/153/492738 | निर्वाचक का नाम : राधेश्याम<br>पिता का नाम: रामनिवास<br>गृह संख्या : 118<br>उम्र : 78 लिंग : पुरुष   | 570 | RJ/20/153/492060 | निर्वाचक का नाम : चन्द्रकान्ता<br>पति का नाम: राधेश्याम<br>गृह संख्या : 118<br>उम्र : 73 लिंग : महिला | 571   | RJ/20/153/493005 | निर्वाचक का नाम : राजीव<br>पिता का नाम: राधेश्याम<br>गृह संख्या : 118<br>उम्र : 52 लिंग : पुरुष           |
| 572 | LKD1977891       | निर्वाचक का नाम : नीतू<br>पति का नाम: राजीव<br>गृह संख्या : 118<br>उम्र : 48 लिंग : महिला            | 573 | RJ/20/153/493004 | निर्वाचक का नाम : रविश<br>पिता का नाम: राधेश्याम<br>गृह संख्या : 118<br>उम्र : 48 लिंग : पुरुष        | 574   | RJ/20/153/330323 | निर्वाचक का नाम : प्रियंका<br>पति का नाम: रविश<br>गृह संख्या : 118<br>उम्र : 48 लिंग : महिला              |
| 575 | XIU0989848       | निर्वाचक का नाम : शोभा<br>पति का नाम: धमरेन्द्र<br>गृह संख्या : 118<br>उम्र : 48 लिंग : महिला        | 576 | RJ/20/153/492004 | निर्वाचक का नाम : मुन्ना देवी<br>पति का नाम: कोमलसिंह<br>गृह संख्या : 120<br>उम्र : 81 लिंग : महिला   | # 577 | XIU2584969       | निर्वाचक का नाम : भैवर कैंवर<br>पति का नाम: अमर सिंह कानावत<br>गृह संख्या : 122<br>उम्र : 65 लिंग : महिला |
| 578 | LKD2151421       | निर्वाचक का नाम : विक्रमसिंह<br>पिता का नाम: अमरसिंह<br>गृह संख्या : 122<br>उम्र : 43 लिंग : पुरुष   | 579 | LKD9263609       | निर्वाचक का नाम : चन्द्रकवर<br>पति का नाम: विक्रम सिंह<br>गृह संख्या : 122<br>उम्र : 40 लिंग : महिला  | 580   | RJ/20/153/492698 | निर्वाचक का नाम : चन्दादेवी<br>पति का नाम: लक्ष्मणलाल<br>गृह संख्या : 123<br>उम्र : 64 लिंग : महिला       |
| 581 | LKD1977941       | निर्वाचक का नाम : राजेन्द्र<br>पिता का नाम: लक्ष्मणलाल<br>गृह संख्या : 123<br>उम्र : 40 लिंग : पुरुष | 582 | RJ/20/153/492091 | निर्वाचक का नाम : अशोक<br>पिता का नाम: नानालाल<br>गृह संख्या : 126<br>उम्र : 52 लिंग : पुरुष          | 583   | LKD1977958       | निर्वाचक का नाम : रनरज बाई<br>पति का नाम: मोहनलाल<br>गृह संख्या : 127<br>उम्र : 85 लिंग : महिला           |
| 584 | XIU0469320       | निर्वाचक का नाम : हेमन्तकुमार<br>पिता का नाम: मोहनलाल<br>गृह संख्या : 127<br>उम्र : 55 लिंग : पुरुष  | 585 | LKD1977966       | निर्वाचक का नाम : रेखा<br>पति का नाम: हेमन्तकुमार<br>गृह संख्या : 127<br>उम्र : 51 लिंग : महिला       | 586   | RJ/20/153/372139 | निर्वाचक का नाम : कमलादेवी<br>पति का नाम: भंवरलाल<br>गृह संख्या : 128<br>उम्र : 81 लिंग : महिला           |
| 587 | LKD1765114       | निर्वाचक का नाम : अरूणकुमार<br>पिता का नाम: भंवरलाल<br>गृह संख्या : 128<br>उम्र : 60 लिंग : पुरुष    | 588 | LKD1765130       | निर्वाचक का नाम : अशोककुमार<br>पिता का नाम: भंवरलाल<br>गृह संख्या : 128<br>उम्र : 57 लिंग : पुरुष     | 589   | LKD1765148       | निर्वाचक का नाम : मधु<br>पति का नाम: अशोककुमार<br>गृह संख्या : 128<br>उम्र : 55 लिंग : महिला              |
| 590 | LKD1765122       | निर्वाचक का नाम : उर्मिला<br>पति का नाम: अरूणकुमार<br>गृह संख्या : 128<br>उम्र : 55 लिंग : महिला     | 591 | LKD1764794       | निर्वाचक का नाम : अजीतकुमार<br>पिता का नाम: भंवरलाल<br>गृह संख्या : 128<br>उम्र : 51 लिंग : पुरुष     | 592   | RJ/20/153/372061 | निर्वाचक का नाम : अरविन्दकुमार<br>पिता का नाम: भंवरलाल<br>गृह संख्या : 128<br>उम्र : 50 लिंग : पुरुष      |
| 593 | LKD1764810       | निर्वाचक का नाम : प्रियदर्शना<br>पति का नाम: अजीतकुमार<br>गृह संख्या : 128<br>उम्र : 49 लिंग : महिला | 594 | LKD1764702       | निर्वाचक का नाम : शिमला<br>पति का नाम: अनिलकुमार<br>गृह संख्या : 128<br>उम्र : 48 लिंग : महिला        | 595   | LKD2370666       | निर्वाचक का नाम : सीमा<br>पति का नाम: अरविन्दकुमार<br>गृह संख्या : 128<br>उम्र : 47 लिंग : महिला          |

|     |                  |  |             |     |                  |  |             |     |                  |   |             |
|-----|------------------|--|-------------|-----|------------------|--|-------------|-----|------------------|---|-------------|
| 596 | XIU0211284       | निर्वाचक का नाम : अभय<br>पिता का नाम: भंवरलाल<br>गृह संख्या : 128<br>उम्र : 47 लिंग : पुरुष            | फोटो उपलब्ध | 597 | XIU1582584       | निर्वाचक का नाम : सौरभ<br>पिता का नाम: अनिल कुमार<br>गृह संख्या : 128<br>उम्र : 29 लिंग : पुरुष      | फोटो उपलब्ध | 598 | XIU0530469       | निर्वाचक का नाम : पुष्पा<br>पति का नाम: प्रेमप्रकाश<br>गृह संख्या : 151<br>उम्र : 60 लिंग : महिला     | फोटो उपलब्ध |
| 599 | XIU0530477       | निर्वाचक का नाम : अर्चना<br>पति का नाम: दुगेश<br>गृह संख्या : 151<br>उम्र : 45 लिंग : महिला            | फोटो उपलब्ध | 600 | XIU0530485       | निर्वाचक का नाम : नीरज<br>पिता का नाम: प्रेमप्रकाश<br>गृह संख्या : 151बी<br>उम्र : 40 लिंग : पुरुष   | फोटो उपलब्ध | 601 | RJ/20/153/492770 | निर्वाचक का नाम : आशादेवी<br>पिता का नाम: बिशनसिंह<br>गृह संख्या : 153<br>उम्र : 70 लिंग : महिला      | फोटो उपलब्ध |
| 602 | LKD1765700       | निर्वाचक का नाम : नटवरलाल<br>पिता का नाम: मुरलीधर<br>गृह संख्या : 155<br>उम्र : 73 लिंग : पुरुष        | फोटो उपलब्ध | 603 | LKD2151447       | निर्वाचक का नाम : दिव्या<br>पति का नाम: नटवरलाल<br>गृह संख्या : 155<br>उम्र : 65 लिंग : महिला        | फोटो उपलब्ध | 604 | XIU0128132       | निर्वाचक का नाम : हेमलता<br>पति का नाम: मोहनलाल<br>गृह संख्या : डी 162<br>उम्र : 37 लिंग : महिला      | फोटो उपलब्ध |
| 605 | RJ/20/153/366019 | निर्वाचक का नाम : सत्यनारायण<br>पिता का नाम: रामचन्द्र<br>गृह संख्या : 156<br>उम्र : 70 लिंग : पुरुष   | फोटो उपलब्ध | 606 | LKD1978006       | निर्वाचक का नाम : प्रेमदेवी<br>पति का नाम: सत्यनारायण<br>गृह संख्या : 156<br>उम्र : 67 लिंग : महिला  | फोटो उपलब्ध | 607 | LKD1765635       | निर्वाचक का नाम : मनीषकुमार<br>पिता का नाम: सत्यनारायण<br>गृह संख्या : 156<br>उम्र : 46 लिंग : पुरुष  | फोटो उपलब्ध |
| 608 | LKD2367753       | निर्वाचक का नाम : अरूणा<br>पति का नाम: मनीषकुमार<br>गृह संख्या : 156<br>उम्र : 44 लिंग : महिला         | फोटो उपलब्ध | 609 | RJ/20/153/489518 | निर्वाचक का नाम : दशरथराय<br>पिता का नाम: फूलचन्द<br>गृह संख्या : 157<br>उम्र : 65 लिंग : पुरुष      | फोटो उपलब्ध | 610 | LKD2151454       | निर्वाचक का नाम : सुशीला<br>पति का नाम: दशरथराम<br>गृह संख्या : 157<br>उम्र : 62 लिंग : महिला         | फोटो उपलब्ध |
| 611 | LKD9265562       | निर्वाचक का नाम : क्षितीज<br>पिता का नाम: दशरथराय<br>गृह संख्या : 157<br>उम्र : 39 लिंग : पुरुष        | फोटो उपलब्ध | 612 | XIU0041277       | निर्वाचक का नाम : भगवानलाल<br>पिता का नाम: रामप्रसाद<br>गृह संख्या : 158<br>उम्र : 72 लिंग : पुरुष   | फोटो उपलब्ध | 613 | XIU0041095       | निर्वाचक का नाम : पंकज<br>पिता का नाम: भगवानलाल<br>गृह संख्या : 158<br>उम्र : 50 लिंग : पुरुष         | फोटो उपलब्ध |
| 614 | LKD1978055       | निर्वाचक का नाम : शारदा<br>पति का नाम: पंकज<br>गृह संख्या : 158<br>उम्र : 48 लिंग : महिला              | फोटो उपलब्ध | 615 | RJ/20/153/489396 | निर्वाचक का नाम : शांतीलाल<br>पिता का नाम: हीरालाल<br>गृह संख्या : 159<br>उम्र : 66 लिंग : पुरुष     | फोटो उपलब्ध | 616 | XIU0886325       | निर्वाचक का नाम : रीता<br>पति का नाम: शांतीलाल<br>गृह संख्या : 159<br>उम्र : 64 लिंग : महिला          | फोटो उपलब्ध |
| 617 | RJ/20/153/504111 | निर्वाचक का नाम : खेरमोहम्मद<br>पिता का नाम: शाफीमोहम्मद<br>गृह संख्या : 184<br>उम्र : 64 लिंग : पुरुष | फोटो उपलब्ध | 618 | RJ/20/153/504112 | निर्वाचक का नाम : संजीदाबेगम<br>पति का नाम: खेरमोहम्मद<br>गृह संख्या : 184<br>उम्र : 59 लिंग : महिला | फोटो उपलब्ध | 619 | LKD1765619       | निर्वाचक का नाम : अहसान<br>पिता का नाम: मोरफीक<br>गृह संख्या : 185<br>उम्र : 46 लिंग : पुरुष          | फोटो उपलब्ध |
| 620 | LKD9264813       | निर्वाचक का नाम : कौशर बानू<br>पति का नाम: मोहम्मदअहमद<br>गृह संख्या : 185<br>उम्र : 43 लिंग : महिला   | फोटो उपलब्ध | 621 | LKD2151462       | निर्वाचक का नाम : मोअजाद<br>पिता का नाम: मोरफीक<br>गृह संख्या : 185<br>उम्र : 42 लिंग : पुरुष        | फोटो उपलब्ध | 622 | LKD9264821       | निर्वाचक का नाम : शबीनाबानू<br>पति का नाम: मोहम्मद आजार<br>गृह संख्या : 185<br>उम्र : 40 लिंग : महिला | फोटो उपलब्ध |
| 623 | RJ/20/153/492285 | निर्वाचक का नाम : सत्यनारायण<br>पिता का नाम: रामप्रसाद<br>गृह संख्या : 187<br>उम्र : 82 लिंग : पुरुष   | फोटो उपलब्ध | 624 | RJ/20/153/492485 | निर्वाचक का नाम : सीता<br>पति का नाम: सत्यनारायण<br>गृह संख्या : 187<br>उम्र : 77 लिंग : महिला       | फोटो उपलब्ध | 625 | XIU1356617       | निर्वाचक का नाम : सूरजनारायण<br>पिता का नाम: जगदीशचंद<br>गृह संख्या : 187<br>उम्र : 49 लिंग : पुरुष   | फोटो उपलब्ध |

|     |                  |  |             |     |                  |  |             |     |                  |   |             |
|-----|------------------|--|-------------|-----|------------------|--|-------------|-----|------------------|---|-------------|
| 626 | XIU1356625       | निर्वाचक का नाम : समता देवी<br>पति का नाम: सत्यनारायण<br>गृह संख्या : 187<br>उम्र : 48 लिंग : महिला      | फोटो उपलब्ध | 627 | LKD1978089       | निर्वाचक का नाम : टीकमदास<br>पिता का नाम: मूलचन्द<br>गृह संख्या : 190<br>उम्र : 59 लिंग : पुरुष      | फोटो उपलब्ध | 628 | LKD2151488       | निर्वाचक का नाम : श्यामसुन्दर<br>पिता का नाम: सोहनलाल<br>गृह संख्या : 191<br>उम्र : 66 लिंग : पुरुष | फोटो उपलब्ध |
| 629 | LKD2151496       | निर्वाचक का नाम : मेनादेवी<br>पति का नाम: श्यामसुन्दर<br>गृह संख्या : 191<br>उम्र : 61 लिंग : महिला      | फोटो उपलब्ध | 630 | XIU1356666       | निर्वाचक का नाम : मधु<br>पति का नाम: रामकुमार<br>गृह संख्या : 191<br>उम्र : 42 लिंग : महिला          | फोटो उपलब्ध | 631 | LKD2151504       | निर्वाचक का नाम : राम<br>पिता का नाम: श्यामसुन्दर<br>गृह संख्या : 191<br>उम्र : 41 लिंग : पुरुष     | फोटो उपलब्ध |
| 632 | XIU0989855       | निर्वाचक का नाम : सविता<br>पति का नाम: मनीष<br>गृह संख्या : 191<br>उम्र : 38 लिंग : महिला                | फोटो उपलब्ध | 633 | XIU0989863       | निर्वाचक का नाम : स्नेहा<br>पति का नाम: महादेव<br>गृह संख्या : 191<br>उम्र : 37 लिंग : महिला         | फोटो उपलब्ध | 634 | XIU0128215       | निर्वाचक का नाम : माहदेव<br>पिता का नाम: श्यामसुन्दर<br>गृह संख्या : 191<br>उम्र : 37 लिंग : पुरुष  | फोटो उपलब्ध |
| 635 | XIU0469445       | निर्वाचक का नाम : मनीष कुमार<br>पिता का नाम: श्यामसुन्दर<br>गृह संख्या : 191बी<br>उम्र : 40 लिंग : पुरुष | फोटो उपलब्ध | 636 | XIU0759993       | निर्वाचक का नाम : अशोककुमार<br>पिता का नाम: शान्तिलाल<br>गृह संख्या : 192<br>उम्र : 62 लिंग : पुरुष  | फोटो उपलब्ध | 637 | LKD2365641       | निर्वाचक का नाम : मंजू<br>पति का नाम: अशोककुमार<br>गृह संख्या : 192<br>उम्र : 59 लिंग : महिला       | फोटो उपलब्ध |
| 638 | XIU0128223       | निर्वाचक का नाम : सिदर्ध<br>पिता का नाम: अशोक<br>गृह संख्या : 192<br>उम्र : 36 लिंग : पुरुष              | फोटो उपलब्ध | 639 | LKD2365658       | निर्वाचक का नाम : दीपिका<br>पिता का नाम: अशोक कुमार<br>गृह संख्या : 192 बी<br>उम्र : 39 लिंग : महिला | फोटो उपलब्ध | 640 | LKD9264524       | निर्वाचक का नाम : सुशील<br>पिता का नाम: सीताराम<br>गृह संख्या : 195<br>उम्र : 66 लिंग : पुरुष       | फोटो उपलब्ध |
| 641 | LKD9264532       | निर्वाचक का नाम : राधादेवी<br>पति का नाम: सुशील<br>गृह संख्या : 195<br>उम्र : 62 लिंग : महिला            | फोटो उपलब्ध | 642 | RJ/20/153/492505 | निर्वाचक का नाम : जिनेन्द्र<br>पिता का नाम: उमरावसिंह<br>गृह संख्या : 198<br>उम्र : 60 लिंग : पुरुष  | फोटो उपलब्ध | 643 | RJ/20/153/492506 | निर्वाचक का नाम : सरला<br>पति का नाम: जिनेन्द्र<br>गृह संख्या : 198<br>उम्र : 56 लिंग : महिला       | फोटो उपलब्ध |
| 644 | RJ/20/153/492246 | निर्वाचक का नाम : किशनचन्द<br>पिता का नाम: सेवकराम<br>गृह संख्या : 199<br>उम्र : 56 लिंग : पुरुष         | फोटो उपलब्ध | 645 | XIU0233734       | निर्वाचक का नाम : रेखा<br>पति का नाम: किशनचन्द्र<br>गृह संख्या : 199<br>उम्र : 48 लिंग : महिला       | फोटो उपलब्ध | 646 | XIU1582618       | निर्वाचक का नाम : दीपक<br>पिता का नाम: किशन<br>गृह संख्या : 199<br>उम्र : 27 लिंग : पुरुष           | फोटो उपलब्ध |
| 647 | RJ/20/153/489024 | निर्वाचक का नाम : प्रदीप<br>पिता का नाम: मनोहरलाल<br>गृह संख्या : 201<br>उम्र : 72 लिंग : पुरुष          | फोटो उपलब्ध | 648 | RJ/20/153/489023 | निर्वाचक का नाम : कान्तादेवी<br>पति का नाम: प्रदीप<br>गृह संख्या : 201<br>उम्र : 67 लिंग : महिला     | फोटो उपलब्ध | 649 | LKD1978139       | निर्वाचक का नाम : नितिन<br>पिता का नाम: प्रदीप<br>गृह संख्या : 201<br>उम्र : 45 लिंग : पुरुष        | फोटो उपलब्ध |
| 650 | LKD2362556       | निर्वाचक का नाम : नीरज<br>पिता का नाम: प्रदीप<br>गृह संख्या : 201<br>उम्र : 44 लिंग : पुरुष              | फोटो उपलब्ध | 651 | LKD1978147       | निर्वाचक का नाम : अन्नू<br>पति का नाम: नितिन<br>गृह संख्या : 201<br>उम्र : 43 लिंग : महिला           | फोटो उपलब्ध | 652 | RJ/20/153/285377 | निर्वाचक का नाम : रविन्द्र<br>पिता का नाम: चान्दमल<br>गृह संख्या : 202<br>उम्र : 71 लिंग : पुरुष    | फोटो उपलब्ध |
| 653 | XIU1866326       | निर्वाचक का नाम : रजनी<br>पति का नाम: रविन्द्र<br>गृह संख्या : 202<br>उम्र : 69 लिंग : महिला             | फोटो उपलब्ध | 654 | RJ/20/153/492509 | निर्वाचक का नाम : मीना<br>पति का नाम: रविन्द्र<br>गृह संख्या : 203<br>उम्र : 73 लिंग : महिला         | फोटो उपलब्ध | 655 | RJ/20/153/492508 | निर्वाचक का नाम : रविन्द्र<br>पिता का नाम: कैलाश<br>गृह संख्या : 203<br>उम्र : 69 लिंग : पुरुष      | फोटो उपलब्ध |

|     |                  |   |             |     |                  |  |             |     |                  |  |             |
|-----|------------------|---|-------------|-----|------------------|--|-------------|-----|------------------|--|-------------|
| 656 | LKD9266610       | निर्वाचक का नाम : अंशुल सोरल<br>पिता का नाम: रवींद्र कुमार सोरल<br>गृह संख्या : 203<br>उम्र : 45 लिंग : महिला | फोटो उपलब्ध | 657 | RJ/20/153/492267 | निर्वाचक का नाम : यशवन्त<br>पिता का नाम: माधवलाल<br>गृह संख्या : 209<br>उम्र : 70 लिंग : पुरुष           | फोटो उपलब्ध | 658 | RJ/20/153/492268 | निर्वाचक का नाम : अरूणा<br>पति का नाम: यशवन्त<br>गृह संख्या : 209<br>उम्र : 66 लिंग : महिला                          | फोटो उपलब्ध |
| 659 | LKD1765510       | निर्वाचक का नाम : राजकुमार<br>पिता का नाम: यशवन्त कुमार<br>गृह संख्या : 209<br>उम्र : 47 लिंग : पुरुष         | फोटो उपलब्ध | 660 | RJ/20/153/492065 | निर्वाचक का नाम : सुरेन्द्रसिंह<br>पिता का नाम: सोहनसिंह<br>गृह संख्या : 211<br>उम्र : 80 लिंग : पुरुष   | फोटो उपलब्ध | 661 | XIU1582634       | निर्वाचक का नाम : प्रियांशी<br>पिता का नाम: अनिल कुमार<br>गृह संख्या : 234<br>उम्र : 27 लिंग : महिला                 | फोटो उपलब्ध |
| 662 | XIU1582642       | निर्वाचक का नाम : भावना<br>पति का नाम: नरेन्द्र<br>गृह संख्या : 239<br>उम्र : 31 लिंग : महिला                 | फोटो उपलब्ध | 663 | XIU1582659       | निर्वाचक का नाम : करण<br>पिता का नाम: नरेन्द्र<br>गृह संख्या : 239<br>उम्र : 28 लिंग : पुरुष             | फोटो उपलब्ध | 664 | RJ/20/153/492178 | निर्वाचक का नाम : कुशमलता<br>पति का नाम: हगामीलाल<br>गृह संख्या : 248<br>उम्र : 68 लिंग : महिला                      | फोटो उपलब्ध |
| 665 | RJ/20/153/492772 | निर्वाचक का नाम : चन्द्रप्रकाश<br>पिता का नाम: हगामीलाल<br>गृह संख्या : 248<br>उम्र : 47 लिंग : पुरुष         | फोटो उपलब्ध | 666 | LKD9265463       | निर्वाचक का नाम : ऋतु कुमारी<br>पति का नाम: चद्रप्रकाश<br>गृह संख्या : 248<br>उम्र : 47 लिंग : महिला     | फोटो उपलब्ध | 667 | LKD1765791       | निर्वाचक का नाम : गोतम कुमार कांठेड़<br>पिता का नाम: हगामी लाल कांठेड़<br>गृह संख्या : 248<br>उम्र : 45 लिंग : पुरुष | फोटो उपलब्ध |
| 668 | XIU0128298       | निर्वाचक का नाम : मधुबाला<br>पति का नाम: गौतम कुमार<br>गृह संख्या : 248<br>उम्र : 39 लिंग : महिला             | फोटो उपलब्ध | 669 | RJ/20/153/492192 | निर्वाचक का नाम : लीलाशंकर<br>पिता का नाम: छगनलाल<br>गृह संख्या : 249<br>उम्र : 77 लिंग : पुरुष          | फोटो उपलब्ध | 670 | RJ/20/153/492272 | निर्वाचक का नाम : दुर्गादेवी<br>पति का नाम: लीलाशंकर<br>गृह संख्या : 249<br>उम्र : 72 लिंग : महिला                   | फोटो उपलब्ध |
| 671 | XIU0041004       | निर्वाचक का नाम : ज्योति<br>पति का नाम: पवन<br>गृह संख्या : 249<br>उम्र : 48 लिंग : महिला                     | फोटो उपलब्ध | 672 | RJ/20/153/492193 | निर्वाचक का नाम : पवन<br>पिता का नाम: लीलाशंकर<br>गृह संख्या : 249<br>उम्र : 47 लिंग : पुरुष             | फोटो उपलब्ध | 673 | RJ/20/153/493017 | निर्वाचक का नाम : कैलाशचन्द्र<br>पिता का नाम: हरिशंकर<br>गृह संख्या : 250<br>उम्र : 80 लिंग : पुरुष                  | फोटो उपलब्ध |
| 674 | RJ/20/153/492432 | निर्वाचक का नाम : ललिता<br>पति का नाम: कैलाशचन्द्र<br>गृह संख्या : 250<br>उम्र : 79 लिंग : महिला              | फोटो उपलब्ध | 675 | RJ/20/153/492709 | निर्वाचक का नाम : सुरेन्द्र<br>पिता का नाम: कैलाशचन्द्र<br>गृह संख्या : 250<br>उम्र : 58 लिंग : पुरुष    | फोटो उपलब्ध | 676 | RJ/20/153/492418 | निर्वाचक का नाम : रजनीश<br>पिता का नाम: कैलाशचन्द्र<br>गृह संख्या : 250<br>उम्र : 56 लिंग : पुरुष                    | फोटो उपलब्ध |
| 677 | RJ/20/153/492710 | निर्वाचक का नाम : मधुलिका<br>पति का नाम: सुरेन्द्र<br>गृह संख्या : 250<br>उम्र : 55 लिंग : महिला              | फोटो उपलब्ध | 678 | RJ/20/153/493089 | निर्वाचक का नाम : गिरिश<br>पिता का नाम: कैलाशचन्द्र<br>गृह संख्या : 250<br>उम्र : 52 लिंग : पुरुष        | फोटो उपलब्ध | 679 | XIU2226108       | निर्वाचक का नाम : कौशल<br>पिता का नाम: कैलाशचन्द्र<br>गृह संख्या : 250<br>उम्र : 50 लिंग : पुरुष                     | फोटो उपलब्ध |
| 680 | RJ/20/153/492711 | निर्वाचक का नाम : भूपेन्द्र<br>पिता का नाम: कैलाशचन्द्र<br>गृह संख्या : 250<br>उम्र : 47 लिंग : पुरुष         | फोटो उपलब्ध | 681 | XIU0989871       | निर्वाचक का नाम : आंकाक्षा<br>पिता का नाम: सुरेन्द्र कुमार<br>गृह संख्या : 250<br>उम्र : 33 लिंग : महिला | फोटो उपलब्ध | 682 | XIU0469346       | निर्वाचक का नाम : स्वाति<br>पति का नाम: भूपेन्द्र<br>गृह संख्या : 250 बी<br>उम्र : 50 लिंग : महिला                   | फोटो उपलब्ध |
| 683 | LKD1765379       | निर्वाचक का नाम : रजनीकान्त<br>पिता का नाम: भंवरलाल<br>गृह संख्या : 252<br>उम्र : 76 लिंग : पुरुष             | फोटो उपलब्ध | 684 | LKD1765387       | निर्वाचक का नाम : पदमजा<br>पति का नाम: रजनीकान्त<br>गृह संख्या : 252<br>उम्र : 71 लिंग : महिला           | फोटो उपलब्ध | 685 | RJ/20/153/493163 | निर्वाचक का नाम : संजय<br>पिता का नाम: रजनीकान्त<br>गृह संख्या : 252<br>उम्र : 53 लिंग : पुरुष                       | फोटो उपलब्ध |

|     |                  |  |             |     |                  |  |             |       |                  |   |             |
|-----|------------------|--|-------------|-----|------------------|--|-------------|-------|------------------|---|-------------|
| 686 | LKD1978246       | निर्वाचक का नाम : मोनिका<br>पति का नाम: संजय<br>गृह संख्या : 252<br>उम्र : 50 लिंग : महिला           | फोटो उपलब्ध | 687 | RJ/20/153/492281 | निर्वाचक का नाम : तीजदेवी<br>पति का नाम: ज्ञानमल<br>गृह संख्या : 253<br>उम्र : 77 लिंग : महिला             | फोटो उपलब्ध | 688   | RJ/20/153/492729 | निर्वाचक का नाम : जयकुमार<br>पिता का नाम: ज्ञानमल<br>गृह संख्या : 253<br>उम्र : 61 लिंग : पुरुष                         | फोटो उपलब्ध |
| 689 | RJ/20/153/492282 | निर्वाचक का नाम : तारादेवी<br>पति का नाम: जयकुमार<br>गृह संख्या : 253<br>उम्र : 57 लिंग : महिला      | फोटो उपलब्ध | 690 | RJ/20/153/492419 | निर्वाचक का नाम : राजकुमार<br>पिता का नाम: ज्ञानमल<br>गृह संख्या : 253<br>उम्र : 53 लिंग : पुरुष           | फोटो उपलब्ध | 691   | LKD1691724       | निर्वाचक का नाम : संगीता<br>पति का नाम: राजकुमार<br>गृह संख्या : 253<br>उम्र : 47 लिंग : महिला                          | फोटो उपलब्ध |
| 692 | LKD9265190       | निर्वाचक का नाम : गौरव<br>पिता का नाम: जयकुमार<br>गृह संख्या : 253<br>उम्र : 37 लिंग : पुरुष         | फोटो उपलब्ध | 693 | LKD9265182       | निर्वाचक का नाम : शौरभ<br>पिता का नाम: जयकुमार<br>गृह संख्या : 253<br>उम्र : 36 लिंग : पुरुष               | फोटो उपलब्ध | 694   | LKD2151553       | निर्वाचक का नाम : अयोध्या<br>पति का नाम: प्रहलाद<br>गृह संख्या : 255<br>उम्र : 67 लिंग : महिला                          | फोटो उपलब्ध |
| 695 | LKD1978261       | निर्वाचक का नाम : सुनीलकुमार<br>पिता का नाम: प्रहलाद<br>गृह संख्या : 255<br>उम्र : 50 लिंग : पुरुष   | फोटो उपलब्ध | 696 | RJ/20/153/154029 | निर्वाचक का नाम : वन्दना<br>पति का नाम: प्रहलाद<br>गृह संख्या : 255<br>उम्र : 47 लिंग : महिला              | फोटो उपलब्ध | # 697 | XIU2584779       | निर्वाचक का नाम : शैलेंद्र कुमार बोरदिया<br>पिता का नाम: डाल चन्द बोरदिया<br>गृह संख्या : 256<br>उम्र : 69 लिंग : पुरुष | फोटो उपलब्ध |
| 698 | RJ/20/153/492511 | निर्वाचक का नाम : कान्तादेवी<br>पति का नाम: शैलेन्द्र<br>गृह संख्या : 256<br>उम्र : 67 लिंग : महिला  | फोटो उपलब्ध | 699 | LKD1978410       | निर्वाचक का नाम : अंकुर<br>पिता का नाम: शैलेन्द्र<br>गृह संख्या : 256<br>उम्र : 42 लिंग : पुरुष            | फोटो उपलब्ध | 700   | XIU0012377       | निर्वाचक का नाम : दिव्या<br>पति का नाम: अंकुर<br>गृह संख्या : 256<br>उम्र : 41 लिंग : महिला                             | फोटो उपलब्ध |
| 701 | LKD9264458       | निर्वाचक का नाम : सुरेशकुमार<br>पिता का नाम: चम्पालाल<br>गृह संख्या : 257<br>उम्र : 62 लिंग : पुरुष  | फोटो उपलब्ध | 702 | LKD9264417       | निर्वाचक का नाम : ललिता<br>पति का नाम: सुरेशकुमार<br>गृह संख्या : 257<br>उम्र : 59 लिंग : महिला            | फोटो उपलब्ध | 703   | XIU0990101       | निर्वाचक का नाम : सुमन<br>पति का नाम: सत्री<br>गृह संख्या : 257<br>उम्र : 46 लिंग : महिला                               | फोटो उपलब्ध |
| 704 | XIU0057786       | निर्वाचक का नाम : सत्री<br>पिता का नाम: सुरेश<br>गृह संख्या : 257<br>उम्र : 39 लिंग : पुरुष          | फोटो उपलब्ध | 705 | RJ/20/153/492378 | निर्वाचक का नाम : ईश्वर<br>पिता का नाम: साधुराम<br>गृह संख्या : 258<br>उम्र : 59 लिंग : पुरुष              | फोटो उपलब्ध | 706   | RJ/20/153/492205 | निर्वाचक का नाम : पुजा<br>पति का नाम: ईश्वर<br>गृह संख्या : 258<br>उम्र : 57 लिंग : महिला                               | फोटो उपलब्ध |
| 707 | XIU0416826       | निर्वाचक का नाम : चन्द्रप्रकाश<br>पिता का नाम: साधुराम<br>गृह संख्या : 258<br>उम्र : 56 लिंग : पुरुष | फोटो उपलब्ध | 708 | RJ/20/153/492317 | निर्वाचक का नाम : हर्षा<br>पति का नाम: चन्द्रप्रकाश<br>गृह संख्या : 258<br>उम्र : 53 लिंग : महिला          | फोटो उपलब्ध | 709   | RJ/20/153/492017 | निर्वाचक का नाम : सुन्दरलाल<br>पिता का नाम: कव्दरलाल<br>गृह संख्या : 259<br>उम्र : 87 लिंग : पुरुष                      | फोटो उपलब्ध |
| 710 | RJ/20/153/492018 | निर्वाचक का नाम : तारादेवी<br>पति का नाम: सुन्दरलाल<br>गृह संख्या : 259<br>उम्र : 77 लिंग : महिला    | फोटो उपलब्ध | 711 | RJ/20/153/492089 | निर्वाचक का नाम : अजय<br>पिता का नाम: सुन्दरलाल<br>गृह संख्या : 259<br>उम्र : 55 लिंग : पुरुष              | फोटो उपलब्ध | 712   | RJ/20/153/492090 | निर्वाचक का नाम : अमित<br>पिता का नाम: सुन्दरलाल<br>गृह संख्या : 259<br>उम्र : 52 लिंग : पुरुष                          | फोटो उपलब्ध |
| 713 | LKD1765767       | निर्वाचक का नाम : रविप्रभा<br>पति का नाम: अजयकुमार<br>गृह संख्या : 259<br>उम्र : 49 लिंग : महिला     | फोटो उपलब्ध | 714 | XIU2132470       | निर्वाचक का नाम : नंद किशोर शर्मा<br>पिता का नाम: रमेशचन्द्र<br>गृह संख्या : 261<br>उम्र : 52 लिंग : पुरुष | फोटो उपलब्ध | 715   | RJ/20/153/492033 | निर्वाचक का नाम : प्रकाश<br>पिता का नाम: रमेशचन्द्र<br>गृह संख्या : 261<br>उम्र : 50 लिंग : पुरुष                       | फोटो उपलब्ध |

|     |                  |   |     |                  |   |     |                  |  |
|-----|------------------|---|-----|------------------|---|-----|------------------|--|
| 716 | LKD1978329       | निर्वाचक का नाम : मुकेश<br>पिता का नाम: रमेशचन्द्र<br>गृह संख्या : 261<br>उम्र : 43 लिंग : पुरुष        | 717 | LKD9263658       | निर्वाचक का नाम : सुनिलशर्मा<br>पिता का नाम: रमेश चन्द्र<br>गृह संख्या : 261<br>उम्र : 39 लिंग : पुरुष  | 718 | LKD2368801       | निर्वाचक का नाम : सत्यनारायण<br>पिता का नाम: मिश्रीलाल<br>गृह संख्या : 262<br>उम्र : 60 लिंग : पुरुष |
| 719 | RJ/20/153/492583 | निर्वाचक का नाम : अनिता<br>पति का नाम: सत्यनारायण<br>गृह संख्या : 262<br>उम्र : 54 लिंग : महिला         | 720 | RJ/20/153/492723 | निर्वाचक का नाम : भंवरलाल<br>पिता का नाम: हीरालाल<br>गृह संख्या : 263<br>उम्र : 82 लिंग : पुरुष         | 721 | RJ/20/153/492278 | निर्वाचक का नाम : त्रिशला<br>पति का नाम: भंवरलाल<br>गृह संख्या : 263<br>उम्र : 77 लिंग : महिला       |
| 722 | RJ/20/153/492521 | निर्वाचक का नाम : जितेन्द्र<br>पिता का नाम: भंवरलाल<br>गृह संख्या : 263<br>उम्र : 51 लिंग : पुरुष       | 723 | LKD1978337       | निर्वाचक का नाम : कुसुम<br>पति का नाम: जितेन्द्र<br>गृह संख्या : 263<br>उम्र : 48 लिंग : महिला          | 724 | LKD2475358       | निर्वाचक का नाम : शैलेन्द्र<br>पिता का नाम: भंवरलाल<br>गृह संख्या : 263<br>उम्र : 41 लिंग : पुरुष    |
| 725 | XIU0990044       | निर्वाचक का नाम : पिकी<br>पति का नाम: शैलेन्द्र<br>गृह संख्या : 263<br>उम्र : 41 लिंग : महिला           | 726 | LKD2363414       | निर्वाचक का नाम : मुन्नी देवी<br>पति का नाम: नाथूलाल<br>गृह संख्या : 264<br>उम्र : 72 लिंग : महिला      | 727 | LKD2363562       | निर्वाचक का नाम : रोहित<br>पिता का नाम: नाथूलाल<br>गृह संख्या : 264<br>उम्र : 48 लिंग : पुरुष        |
| 728 | XIU0469353       | निर्वाचक का नाम : आशीष<br>पिता का नाम: ललित प्रसाद<br>गृह संख्या : 267बी<br>उम्र : 36 लिंग : पुरुष      | 729 | RJ/20/153/492643 | निर्वाचक का नाम : शकुन्तलादेवी<br>पति का नाम: जगदीशचन्द्र<br>गृह संख्या : 268<br>उम्र : 77 लिंग : महिला | 730 | RJ/20/153/492277 | निर्वाचक का नाम : राजेश<br>पिता का नाम: जगदीशचन्द्र<br>गृह संख्या : 268<br>उम्र : 52 लिंग : पुरुष    |
| 731 | XIU0354167       | निर्वाचक का नाम : रेखा<br>पति का नाम: राजेश<br>गृह संख्या : 268<br>उम्र : 46 लिंग : महिला               | 732 | RJ/20/153/171261 | निर्वाचक का नाम : चांदमल<br>पिता का नाम: शोभालाल<br>गृह संख्या : 272<br>उम्र : 72 लिंग : पुरुष          | 733 | XIU1868397       | निर्वाचक का नाम : पारस<br>पति का नाम: चांदमल<br>गृह संख्या : 272<br>उम्र : 70 लिंग : महिला           |
| 734 | LKD2151561       | निर्वाचक का नाम : शैलेन्द्र<br>पिता का नाम: चांदमल<br>गृह संख्या : 272<br>उम्र : 44 लिंग : पुरुष        | 735 | RJ/20/153/492368 | निर्वाचक का नाम : प्रेमलता<br>पति का नाम: श्यामसुन्दर<br>गृह संख्या : 275<br>उम्र : 67 लिंग : महिला     | 736 | LKD2151587       | निर्वाचक का नाम : मनीष<br>पिता का नाम: श्यामसुन्दर<br>गृह संख्या : 275<br>उम्र : 43 लिंग : पुरुष     |
| 737 | RJ/20/153/492008 | निर्वाचक का नाम : भैरूलाल<br>पिता का नाम: रंगलाल<br>गृह संख्या : 277<br>उम्र : 74 लिंग : पुरुष          | 738 | RJ/20/153/492050 | निर्वाचक का नाम : पुष्या<br>पति का नाम: भैरूलाल<br>गृह संख्या : 277<br>उम्र : 71 लिंग : महिला           | 739 | LKD2151595       | निर्वाचक का नाम : विपुल<br>पिता का नाम: भैरूलाल<br>गृह संख्या : 277<br>उम्र : 40 लिंग : पुरुष        |
| 740 | LKD2241438       | निर्वाचक का नाम : महेन्द्रकुमार<br>पिता का नाम: विजयकुमार<br>गृह संख्या : 278<br>उम्र : 67 लिंग : पुरुष | 741 | LKD2241446       | निर्वाचक का नाम : मंजू<br>पति का नाम: महेन्द्रकुमार<br>गृह संख्या : 278<br>उम्र : 63 लिंग : महिला       | 742 | LKD1765346       | निर्वाचक का नाम : हरिशचन्द्र<br>पिता का नाम: मोतीलाल<br>गृह संख्या : 282<br>उम्र : 73 लिंग : पुरुष   |
| 743 | RJ/20/153/492011 | निर्वाचक का नाम : रतनदेवी<br>पति का नाम: हरिशचन्द्र<br>गृह संख्या : 282<br>उम्र : 70 लिंग : महिला       | 744 | RJ/20/153/492156 | निर्वाचक का नाम : राहुल<br>पिता का नाम: हरिशचन्द्र<br>गृह संख्या : 282<br>उम्र : 50 लिंग : पुरुष        | 745 | LKD9263302       | निर्वाचक का नाम : पुजा<br>पति का नाम: रोहित<br>गृह संख्या : 282<br>उम्र : 46 लिंग : महिला            |

|     |                  |   |             |     |                  |   |             |     |                  |   |             |
|-----|------------------|---|-------------|-----|------------------|---|-------------|-----|------------------|---|-------------|
| 746 | LKD9263294       | निर्वाचक का नाम : सारिका<br>पति का नाम: राहुल<br>गृह संख्या : 282<br>उम्र : 44 लिंग : महिला               | फोटो उपलब्ध | 747 | RJ/20/153/489636 | निर्वाचक का नाम : वेदराज<br>पिता का नाम: मदनलाल<br>गृह संख्या : 283<br>उम्र : 74 लिंग : पुरुष               | फोटो उपलब्ध | 748 | RJ/20/153/489638 | निर्वाचक का नाम : कमलादेवी<br>पति का नाम: वेदराज<br>गृह संख्या : 283<br>उम्र : 70 लिंग : महिला            | फोटो उपलब्ध |
| 749 | RJ/20/153/492354 | निर्वाचक का नाम : हरबर्टसिरिल<br>पिता का नाम: हनुसेन<br>गृह संख्या : 284<br>उम्र : 78 लिंग : पुरुष        | फोटो उपलब्ध | 750 | RJ/20/153/492355 | निर्वाचक का नाम : मेरीसिरिल<br>पति का नाम: हरबर्ट<br>गृह संख्या : 284<br>उम्र : 75 लिंग : महिला             | फोटो उपलब्ध | 751 | LKD2241479       | निर्वाचक का नाम : गीता<br>पति का नाम: हरिशनअनूप<br>गृह संख्या : 284<br>उम्र : 55 लिंग : महिला             | फोटो उपलब्ध |
| 752 | XIU0455170       | निर्वाचक का नाम : सत्येन्द्र<br>पिता का नाम: छोटेलाल<br>गृह संख्या : 284बी<br>उम्र : 62 लिंग : पुरुष      | फोटो उपलब्ध | 753 | XIU0455188       | निर्वाचक का नाम : राजसी<br>पति का नाम: सत्येन्द्र<br>गृह संख्या : 284बी<br>उम्र : 58 लिंग : महिला           | फोटो उपलब्ध | 754 | RJ/20/153/492593 | निर्वाचक का नाम : भगवती लाल<br>पिता का नाम: मथुरालाल<br>गृह संख्या : 285<br>उम्र : 72 लिंग : पुरुष        | फोटो उपलब्ध |
| 755 | XIU2498194       | निर्वाचक का नाम : रितेश शर्मा<br>पिता का नाम: भगवती लाल<br>गृह संख्या : 285<br>उम्र : 48 लिंग : पुरुष     | फोटो उपलब्ध | 756 | LKD2151678       | निर्वाचक का नाम : रामपाल<br>पिता का नाम: सुवालाल<br>गृह संख्या : 286<br>उम्र : 72 लिंग : पुरुष              | फोटो उपलब्ध | 757 | RJ/20/153/492347 | निर्वाचक का नाम : पार्थ<br>पिता का नाम: रामपाल<br>गृह संख्या : 286<br>उम्र : 47 लिंग : पुरुष              | फोटो उपलब्ध |
| 758 | LKD2151686       | निर्वाचक का नाम : माधुरी<br>पति का नाम: पार्थ<br>गृह संख्या : 286<br>उम्र : 43 लिंग : महिला               | फोटो उपलब्ध | 759 | LKD1978485       | निर्वाचक का नाम : अंशुल<br>पिता का नाम: रामपाल<br>गृह संख्या : 286<br>उम्र : 41 लिंग : पुरुष                | फोटो उपलब्ध | 760 | RJ/20/153/492592 | निर्वाचक का नाम : सुरेन्द्र सिंह<br>पिता का नाम: राममल<br>गृह संख्या : 287<br>उम्र : 76 लिंग : पुरुष      | फोटो उपलब्ध |
| 761 | XIU0713727       | निर्वाचक का नाम : मनभर<br>पति का नाम: सुरेन्द्र सिंह<br>गृह संख्या : 287 बी<br>उम्र : 72 लिंग : महिला     | फोटो उपलब्ध | 762 | RJ/20/153/492601 | निर्वाचक का नाम : मनोज<br>पिता का नाम: सुरेन्द्र सिंह<br>गृह संख्या : 287बी<br>उम्र : 50 लिंग : पुरुष       | फोटो उपलब्ध | 763 | LKD1765494       | निर्वाचक का नाम : मनीष<br>पिता का नाम: सुरेन्द्र सिंह<br>गृह संख्या : 287 बी<br>उम्र : 50 लिंग : पुरुष    | फोटो उपलब्ध |
| 764 | XIU2026995       | निर्वाचक का नाम : रजनी<br>पति का नाम: मनोज<br>गृह संख्या : 287 बी<br>उम्र : 49 लिंग : महिला               | फोटो उपलब्ध | 765 | XIU0416842       | निर्वाचक का नाम : प्रगति<br>पति का नाम: मनीष<br>गृह संख्या : 287बी<br>उम्र : 46 लिंग : महिला                | फोटो उपलब्ध | 766 | RJ/20/153/493025 | निर्वाचक का नाम : दमयन्ती<br>पति का नाम: बलवीरसिंह<br>गृह संख्या : 288<br>उम्र : 77 लिंग : महिला          | फोटो उपलब्ध |
| 767 | RJ/20/153/493072 | निर्वाचक का नाम : घनश्यामसिंह<br>पिता का नाम: तेजसिंह<br>गृह संख्या : 288<br>उम्र : 69 लिंग : पुरुष       | फोटो उपलब्ध | 768 | RJ/20/153/493027 | निर्वाचक का नाम : सुमनदेवी<br>पति का नाम: घनश्यामसिंह<br>गृह संख्या : 288<br>उम्र : 67 लिंग : महिला         | फोटो उपलब्ध | 769 | RJ/20/153/492375 | निर्वाचक का नाम : हिमेशसिंह<br>पिता का नाम: बलवीरसिंह<br>गृह संख्या : 288<br>उम्र : 49 लिंग : पुरुष       | फोटो उपलब्ध |
| 770 | RJ/20/153/493029 | निर्वाचक का नाम : बृजेन्द्रसिंह<br>पिता का नाम: घनश्यामसिंह<br>गृह संख्या : 288<br>उम्र : 46 लिंग : पुरुष | फोटो उपलब्ध | 771 | XIU0354068       | निर्वाचक का नाम : मिनाक्षी कंवर<br>पति का नाम: बृजेन्द्र सिंह<br>गृह संख्या : 288<br>उम्र : 44 लिंग : महिला | फोटो उपलब्ध | 772 | RJ/20/153/493030 | निर्वाचक का नाम : वीरेन्द्रसिंह<br>पिता का नाम: घनश्यामसिंह<br>गृह संख्या : 288<br>उम्र : 44 लिंग : पुरुष | फोटो उपलब्ध |
| 773 | LKD9265620       | निर्वाचक का नाम : माया<br>पति का नाम: हिमेश सिंघ<br>गृह संख्या : 288<br>उम्र : 39 लिंग : महिला            | फोटो उपलब्ध | 774 | RJ/20/153/493165 | निर्वाचक का नाम : गोपाल<br>पिता का नाम: गोविन्द<br>गृह संख्या : 292<br>उम्र : 49 लिंग : पुरुष               | फोटो उपलब्ध | 775 | LKD2241487       | निर्वाचक का नाम : ललिता<br>पति का नाम: गोपाल<br>गृह संख्या : 292<br>उम्र : 46 लिंग : महिला                | फोटो उपलब्ध |

|     |                  |  |     |                  |  |     |                  |  |
|-----|------------------|--|-----|------------------|--|-----|------------------|--|
| 776 | LKD2241495       | निर्वाचक का नाम : दिपक<br>पिता का नाम: गोविन्दलाल<br>गृह संख्या : 292<br>उम्र : 43 लिंग : पुरुष        | 777 | XIU1582667       | निर्वाचक का नाम : कोमल<br>पिता का नाम: मुकेश<br>गृह संख्या : 292<br>उम्र : 29 लिंग : महिला               | 778 | XIU1582675       | निर्वाचक का नाम : कांची<br>पिता का नाम: मुकेश<br>गृह संख्या : 292<br>उम्र : 27 लिंग : महिला            |
| 779 | LKD2151728       | निर्वाचक का नाम : मुकेश<br>पिता का नाम: बालमुकुन्द<br>गृह संख्या : 293<br>उम्र : 56 लिंग : पुरुष       | 780 | LKD2151736       | निर्वाचक का नाम : मधु<br>पति का नाम: मुकेश<br>गृह संख्या : 293<br>उम्र : 55 लिंग : महिला                 | 781 | RJ/20/153/492308 | निर्वाचक का नाम : भंवरदेवी<br>पति का नाम: सोहनलाल<br>गृह संख्या : 296<br>उम्र : 77 लिंग : महिला        |
| 782 | RJ/20/153/492034 | निर्वाचक का नाम : पारसकुमार<br>पिता का नाम: सोहनलाल<br>गृह संख्या : 296<br>उम्र : 53 लिंग : पुरुष      | 783 | XIU0606491       | निर्वाचक का नाम : प्रियका<br>पति का नाम: पारस<br>गृह संख्या : 296<br>उम्र : 47 लिंग : महिला              | 784 | RJ/20/153/492539 | निर्वाचक का नाम : पार्वती<br>पति का नाम: पुरुषोत्तमदास<br>गृह संख्या : 297<br>उम्र : 76 लिंग : महिला   |
| 785 | RJ/20/153/492554 | निर्वाचक का नाम : लक्ष्मण दास<br>पिता का नाम: मेवाराम<br>गृह संख्या : 297<br>उम्र : 75 लिंग : पुरुष    | 786 | RJ/20/153/492588 | निर्वाचक का नाम : ममता<br>पति का नाम: लक्ष्मण दास<br>गृह संख्या : 297<br>उम्र : 72 लिंग : महिला          | 787 | LKD2151751       | निर्वाचक का नाम : भारत<br>पिता का नाम: लक्ष्मणदास<br>गृह संख्या : 297<br>उम्र : 47 लिंग : पुरुष        |
| 788 | LKD1978501       | निर्वाचक का नाम : गोपाल<br>पिता का नाम: लक्ष्मणदास<br>गृह संख्या : 297<br>उम्र : 42 लिंग : पुरुष       | 789 | LKD1978519       | निर्वाचक का नाम : नवनीत<br>पिता का नाम: पुरुषोत्तम<br>गृह संख्या : 297<br>उम्र : 42 लिंग : पुरुष         | 790 | XIU0455212       | निर्वाचक का नाम : रवि<br>पिता का नाम: लक्ष्मणराम<br>गृह संख्या : 297बी<br>उम्र : 37 लिंग : पुरुष       |
| 791 | RJ/20/153/492437 | निर्वाचक का नाम : सज्जनादेवी<br>पति का नाम: प्रतापसिंह<br>गृह संख्या : 299<br>उम्र : 78 लिंग : महिला   | 792 | RJ/20/153/492487 | निर्वाचक का नाम : भूपेन्द्रसिंह<br>पिता का नाम: प्रतापसिंह<br>गृह संख्या : 299<br>उम्र : 56 लिंग : पुरुष | 793 | LKD1978527       | निर्वाचक का नाम : नम्रता<br>पिता का नाम: भूपेन्द्र<br>गृह संख्या : 299<br>उम्र : 50 लिंग : महिला       |
| 794 | RJ/20/153/492228 | निर्वाचक का नाम : धीरजकुमार<br>पिता का नाम: प्रतापसिंह<br>गृह संख्या : 299<br>उम्र : 49 लिंग : पुरुष   | 795 | XIU1356757       | निर्वाचक का नाम : गरिमा<br>पति का नाम: शशांक<br>गृह संख्या : 301<br>उम्र : 44 लिंग : महिला               | 796 | LKD2369973       | निर्वाचक का नाम : शशांक<br>पिता का नाम: एस आर<br>गृह संख्या : 301<br>उम्र : 40 लिंग : पुरुष            |
| 797 | RJ/20/153/492284 | निर्वाचक का नाम : प्रभावती<br>पति का नाम: दलपतसिंह<br>गृह संख्या : 302<br>उम्र : 81 लिंग : महिला       | 798 | RJ/20/153/492015 | निर्वाचक का नाम : राजेश<br>पिता का नाम: दलपतसिंह<br>गृह संख्या : 302<br>उम्र : 57 लिंग : पुरुष           | 799 | RJ/20/153/492746 | निर्वाचक का नाम : सरोज<br>पति का नाम: राजेश<br>गृह संख्या : 302<br>उम्र : 53 लिंग : महिला              |
| 800 | LKD2151785       | निर्वाचक का नाम : प्रेमचन्द<br>पिता का नाम: सोहनलाल<br>गृह संख्या : 303<br>उम्र : 66 लिंग : पुरुष      | 801 | RJ/20/153/492259 | निर्वाचक का नाम : पुष्पादेवी<br>पति का नाम: प्रेमचन्द<br>गृह संख्या : 303<br>उम्र : 64 लिंग : महिला      | 802 | RJ/20/153/492764 | निर्वाचक का नाम : राजेन्द्रजैन<br>पिता का नाम: प्रेमचन्द<br>गृह संख्या : 303<br>उम्र : 51 लिंग : पुरुष |
| 803 | LKD2151793       | निर्वाचक का नाम : अनुपमा जैन<br>पति का नाम: राजेंद्र जैन<br>गृह संख्या : 303<br>उम्र : 49 लिंग : महिला | 804 | RJ/20/153/492076 | निर्वाचक का नाम : पदमकुमार<br>पिता का नाम: कंवरलाल<br>गृह संख्या : 304<br>उम्र : 77 लिंग : पुरुष         | 805 | RJ/20/153/492077 | निर्वाचक का नाम : अनिल<br>पिता का नाम: पदमकुमार<br>गृह संख्या : 304<br>उम्र : 51 लिंग : पुरुष          |

|       |                  |  |             |     |                  |  |             |       |                  |  |             |
|-------|------------------|--|-------------|-----|------------------|--|-------------|-------|------------------|--|-------------|
| 806   | RJ/20/153/492560 | निर्वाचक का नाम : सुनिल<br>पिता का नाम: पदमकुमार<br>गृह संख्या : 304<br>उम्र : 50 लिंग : पुरुष         | फोटो उपलब्ध | 807 | LKD2151819       | निर्वाचक का नाम : सुमन<br>पति का नाम: अनिल<br>गृह संख्या : 304<br>उम्र : 45 लिंग : महिला           | फोटो उपलब्ध | 808   | RJ/20/153/492538 | निर्वाचक का नाम : सीता देवी<br>पति का नाम: रामगोपाल<br>गृह संख्या : 305<br>उम्र : 78 लिंग : महिला            | फोटो उपलब्ध |
| 809   | RJ/20/153/492563 | निर्वाचक का नाम : ललित कुमार<br>पिता का नाम: इन्दरसिंह<br>गृह संख्या : 306<br>उम्र : 73 लिंग : पुरुष   | फोटो उपलब्ध | 810 | RJ/20/153/492564 | निर्वाचक का नाम : उषा<br>पति का नाम: ललित कुमार<br>गृह संख्या : 306<br>उम्र : 67 लिंग : महिला      | फोटो उपलब्ध | # 811 | LKD1978576       | निर्वाचक का नाम : विवेक डांगी<br>पिता का नाम: ललित कुमार डांगी<br>गृह संख्या : 306<br>उम्र : 48 लिंग : पुरुष | फोटो उपलब्ध |
| 812   | XIU0989889       | निर्वाचक का नाम : अंकिता<br>पति का नाम: विकास<br>गृह संख्या : 306<br>उम्र : 42 लिंग : महिला            | फोटो उपलब्ध | 813 | LKD1978568       | निर्वाचक का नाम : विकास<br>पिता का नाम: ललितकुमार<br>गृह संख्या : 306<br>उम्र : 41 लिंग : पुरुष    | फोटो उपलब्ध | 814   | XIU1582683       | निर्वाचक का नाम : पूजा<br>पति का नाम: अजय<br>गृह संख्या : 331<br>उम्र : 39 लिंग : महिला                      | फोटो उपलब्ध |
| 815   | XIU1582717       | निर्वाचक का नाम : यतिन<br>पिता का नाम: सुशील<br>गृह संख्या : 340<br>उम्र : 28 लिंग : पुरुष             | फोटो उपलब्ध | 816 | XIU1582725       | निर्वाचक का नाम : निधी<br>पिता का नाम: कैलाश चन्द्र<br>गृह संख्या : 354<br>उम्र : 28 लिंग : महिला  | फोटो उपलब्ध | 817   | RJ/20/153/492391 | निर्वाचक का नाम : त्रिलोकचन्द्र<br>पिता का नाम: मोहनलाल<br>गृह संख्या : 382<br>उम्र : 69 लिंग : पुरुष        | फोटो उपलब्ध |
| 818   | RJ/20/153/369299 | निर्वाचक का नाम : सीतादेवी<br>पिता का नाम: रामेश्वर<br>गृह संख्या : 383<br>उम्र : 77 लिंग : पुरुष      | फोटो उपलब्ध | 819 | LKD2361780       | निर्वाचक का नाम : नवनरेश<br>पिता का नाम: रामेश्वर<br>गृह संख्या : 383<br>उम्र : 57 लिंग : पुरुष    | फोटो उपलब्ध | 820   | RJ/20/153/369329 | निर्वाचक का नाम : अर्चना<br>पति का नाम: नवनरेश<br>गृह संख्या : 383<br>उम्र : 51 लिंग : महिला                 | फोटो उपलब्ध |
| 821   | RJ/20/153/492717 | निर्वाचक का नाम : अशोक<br>पिता का नाम: जी डी<br>गृह संख्या : 393<br>उम्र : 70 लिंग : पुरुष             | फोटो उपलब्ध | 822 | RJ/20/153/492097 | निर्वाचक का नाम : शशि<br>पति का नाम: अशोक<br>गृह संख्या : 393<br>उम्र : 67 लिंग : महिला            | फोटो उपलब्ध | 823   | XIU0990085       | निर्वाचक का नाम : दुष्यन्त राज<br>पिता का नाम: सुभाष<br>गृह संख्या : 393<br>उम्र : 40 लिंग : पुरुष           | फोटो उपलब्ध |
| 824   | XIU0990077       | निर्वाचक का नाम : करणराज<br>पिता का नाम: सुभाष<br>गृह संख्या : 393<br>उम्र : 37 लिंग : पुरुष           | फोटो उपलब्ध | 825 | XIU0606509       | निर्वाचक का नाम : सम्पत राज<br>पिता का नाम: राजमल<br>गृह संख्या : 395<br>उम्र : 80 लिंग : पुरुष    | फोटो उपलब्ध | 826   | RJ/20/153/492426 | निर्वाचक का नाम : राजकुमारी<br>पति का नाम: सम्पतराज<br>गृह संख्या : 395<br>उम्र : 74 लिंग : महिला            | फोटो उपलब्ध |
| # 827 | LKD1765445       | निर्वाचक का नाम : सन्मति कुमार जैन<br>पिता का नाम: सम्पत<br>गृह संख्या : 395<br>उम्र : 53 लिंग : पुरुष | फोटो उपलब्ध | 828 | LKD1978584       | निर्वाचक का नाम : पूजा<br>पति का नाम: सनमतीकुमार<br>गृह संख्या : 395<br>उम्र : 48 लिंग : महिला     | फोटो उपलब्ध | 829   | LKD2151843       | निर्वाचक का नाम : संदीप<br>पिता का नाम: सुभाष<br>गृह संख्या : 400<br>उम्र : 52 लिंग : पुरुष                  | फोटो उपलब्ध |
| 830   | LKD2151850       | निर्वाचक का नाम : पल्लवी<br>पति का नाम: संदीप<br>गृह संख्या : 400<br>उम्र : 48 लिंग : महिला            | फोटो उपलब्ध | 831 | XIU0211771       | निर्वाचक का नाम : रमेशचन्द्र<br>पिता का नाम: छोटेलाल<br>गृह संख्या : 403<br>उम्र : 71 लिंग : पुरुष | फोटो उपलब्ध | 832   | RJ/20/153/492374 | निर्वाचक का नाम : अशोक<br>पिता का नाम: नरेन्द्रसिंह<br>गृह संख्या : 403<br>उम्र : 65 लिंग : पुरुष            | फोटो उपलब्ध |
| 833   | RJ/20/153/492622 | निर्वाचक का नाम : मंजू<br>पति का नाम: अशोक<br>गृह संख्या : 403<br>उम्र : 62 लिंग : महिला               | फोटो उपलब्ध | 834 | RJ/20/153/492556 | निर्वाचक का नाम : दिलीप<br>पिता का नाम: नरेन्द्र<br>गृह संख्या : 403<br>उम्र : 61 लिंग : पुरुष     | फोटो उपलब्ध | 835   | RJ/20/153/492763 | निर्वाचक का नाम : स्नेहलता<br>पति का नाम: सुशील<br>गृह संख्या : 403<br>उम्र : 60 लिंग : महिला                | फोटो उपलब्ध |

|     |                  |   |             |       |                  |  |             |     |                  |  |             |
|-----|------------------|---|-------------|-------|------------------|--|-------------|-----|------------------|--|-------------|
| 836 | RJ/20/153/492741 | निर्वाचक का नाम : अनिता<br>पति का नाम: दिलीप<br>गृह संख्या : 403<br>उम्र : 58 लिंग : महिला                    | फोटो उपलब्ध | 837   | LKD9263922       | निर्वाचक का नाम : नमिता<br>पिता का नाम: रमेशचन्द्र<br>गृह संख्या : 403<br>उम्र : 37 लिंग : महिला   | फोटो उपलब्ध | 838 | LKD9264904       | निर्वाचक का नाम : सुचिता<br>पिता का नाम: अशोक कुमार<br>गृह संख्या : 403<br>उम्र : 36 लिंग : महिला                | फोटो उपलब्ध |
| 839 | XIU0676569       | निर्वाचक का नाम : निकिता<br>पिता का नाम: अशोक<br>गृह संख्या : 403<br>उम्र : 34 लिंग : महिला                   | फोटो उपलब्ध | 840   | XIU0713750       | निर्वाचक का नाम : पारसमल<br>पिता का नाम: रोशनलाल<br>गृह संख्या : 404<br>उम्र : 62 लिंग : पुरुष   | फोटो उपलब्ध | 841 | RJ/20/153/225091 | निर्वाचक का नाम : ललिता<br>पति का नाम: पारसमल<br>गृह संख्या : 404<br>उम्र : 52 लिंग : महिला                      | फोटो उपलब्ध |
| 842 | RJ/20/153/492214 | निर्वाचक का नाम : केजी<br>पिता का नाम: भूरालाल<br>गृह संख्या : 406<br>उम्र : 72 लिंग : पुरुष                  | फोटो उपलब्ध | 843   | RJ/20/153/492215 | निर्वाचक का नाम : कोशल्या<br>पति का नाम: केजी<br>गृह संख्या : 406<br>उम्र : 68 लिंग : महिला  | फोटो उपलब्ध | 844 | XIU0041343       | निर्वाचक का नाम : रवि<br>पिता का नाम: केजी<br>गृह संख्या : 406<br>उम्र : 47 लिंग : पुरुष                         | फोटो उपलब्ध |
| 845 | RJ/20/153/492515 | निर्वाचक का नाम : शशीकला<br>पति का नाम: प्रहलादराय<br>गृह संख्या : 407<br>उम्र : 68 लिंग : महिला              | फोटो उपलब्ध | 846   | RJ/20/153/492173 | निर्वाचक का नाम : अमित<br>पिता का नाम: प्रहलादराय<br>गृह संख्या : 407<br>उम्र : 50 लिंग : पुरुष  | फोटो उपलब्ध | 847 | XIU0695692       | निर्वाचक का नाम : अविनाश बोहरा<br>पिता का नाम: विनोद कुमार बोहरा<br>गृह संख्या : बी-75<br>उम्र : 38 लिंग : पुरुष | फोटो उपलब्ध |
| 848 | LKD1977636       | निर्वाचक का नाम : ममता मोदानी<br>पति का नाम: श्रीनिवास<br>गृह संख्या : बी-81<br>उम्र : 58 लिंग : महिला        | फोटो उपलब्ध | # 849 | XIU1977362       | निर्वाचक का नाम : पलक विनील काबरा<br>पति का नाम: विनील काबरा<br>गृह संख्या : श्रीकुंज संगम विहार 7 किलोमीटर मिल् स्टोन<br>उम्र : 32 लिंग : महिला | फोटो उपलब्ध | 850 | XIU1582543       | निर्वाचक का नाम : साक्षी मोदानी<br>पिता का नाम: श्रीनिवास<br>गृह संख्या : बी-81<br>उम्र : 27 लिंग : महिला        | फोटो उपलब्ध |
| 851 | XIU2223972       | निर्वाचक का नाम : शेखर जैन<br>पिता का नाम: सुरेंद्र कुमार जैन<br>गृह संख्या : बी 93<br>उम्र : 52 लिंग : पुरुष | फोटो उपलब्ध | 852   | XIU2181675       | निर्वाचक का नाम : प्रेरक चौधरी<br>पिता का नाम: प्रदीप<br>गृह संख्या : बी 97<br>उम्र : 22 लिंग : पुरुष  | फोटो उपलब्ध | 853 | XIU2097186       | निर्वाचक का नाम : सोनाली<br>पति का नाम: सुमित<br>गृह संख्या : बी-99<br>उम्र : 25 लिंग : महिला                    | फोटो उपलब्ध |
| 854 | XIU1152594       | निर्वाचक का नाम : दीपक<br>पिता का नाम: राधेश्याम<br>गृह संख्या : बी-100<br>उम्र : 52 लिंग : पुरुष             | फोटो उपलब्ध | 855   | XIU2168664       | निर्वाचक का नाम : रिषभ जैन<br>माता का नाम: पुष्पा<br>गृह संख्या : बी 102<br>उम्र : 23 लिंग : पुरुष   | फोटो उपलब्ध | 856 | XIU1154046       | निर्वाचक का नाम : देवकिशन<br>पिता का नाम: हनुतराम<br>गृह संख्या : बी-105<br>उम्र : 65 लिंग : पुरुष               | फोटो उपलब्ध |
| 857 | XIU1154053       | निर्वाचक का नाम : पुष्पा देवी<br>पति का नाम: देवकिशन<br>गृह संख्या : बी-105<br>उम्र : 62 लिंग : महिला         | फोटो उपलब्ध | 858   | XIU1152602       | निर्वाचक का नाम : अन्नपूर्णा<br>पति का नाम: दीपक<br>गृह संख्या : बी-100<br>उम्र : 49 लिंग : महिला  | फोटो उपलब्ध | 859 | XIU1154061       | निर्वाचक का नाम : संदीप<br>पिता का नाम: देवकिशन<br>गृह संख्या : बी-105<br>उम्र : 36 लिंग : पुरुष                 | फोटो उपलब्ध |
| 860 | XIU1154087       | निर्वाचक का नाम : राजकुमार<br>पिता का नाम: प्रवीण चन्द<br>गृह संख्या : बी-115<br>उम्र : 56 लिंग : पुरुष       | फोटो उपलब्ध | 861   | XIU1154095       | निर्वाचक का नाम : कोमल देवी<br>पति का नाम: राजकुमार<br>गृह संख्या : बी-115<br>उम्र : 51 लिंग : महिला   | फोटो उपलब्ध | 862 | XIU1153444       | निर्वाचक का नाम : भैरू दान<br>पिता का नाम: अगर चन्द<br>गृह संख्या : बी-120<br>उम्र : 62 लिंग : पुरुष             | फोटो उपलब्ध |
| 863 | XIU1153477       | निर्वाचक का नाम : सरोज देवी<br>पति का नाम: भैरूदान<br>गृह संख्या : बी-120<br>उम्र : 58 लिंग : महिला           | फोटो उपलब्ध | 864   | XIU1153469       | निर्वाचक का नाम : गिरीराज<br>पिता का नाम: भैरूदान<br>गृह संख्या : बी-120<br>उम्र : 33 लिंग : पुरुष   | फोटो उपलब्ध | 865 | XIU1153451       | निर्वाचक का नाम : रवि<br>पिता का नाम: भैरूदान<br>गृह संख्या : बी-120<br>उम्र : 30 लिंग : पुरुष                   | फोटो उपलब्ध |

|     |            |  |     |            |  |     |            |  |
|-----|------------|--|-----|------------|--|-----|------------|--|
| 866 | XIU1960731 | निर्वाचक का नाम : अमित<br>पिता का नाम: रमेश<br>गृह संख्या : बी 125<br>उम्र : 47 लिंग : पुरुष                       | 867 | XIU1960715 | निर्वाचक का नाम : गीतांजली<br>पति का नाम: अमित<br>गृह संख्या : बी 125<br>उम्र : 46 लिंग : महिला                  | 868 | XIU2491785 | निर्वाचक का नाम : उर्जा वोहरा<br>पिता का नाम: अमित वोहरा<br>गृह संख्या : बी125<br>उम्र : 20 लिंग : महिला                   |
| 869 | XIU1153071 | निर्वाचक का नाम : प्रतीक<br>पिता का नाम: अशोक कुमार<br>गृह संख्या : बी-128<br>उम्र : 34 लिंग : पुरुष               | 870 | XIU1435197 | निर्वाचक का नाम : जेठमल<br>पिता का नाम: गोकूलचन्द<br>गृह संख्या : बी 149<br>उम्र : 29 लिंग : पुरुष               | 871 | XIU1435205 | निर्वाचक का नाम : स्नेहलता<br>पति का नाम: जेठमल<br>गृह संख्या : बी 149<br>उम्र : 29 लिंग : महिला                           |
| 872 | XIU2146066 | निर्वाचक का नाम : अभय कुमार<br>पिता का नाम: जेठमल<br>गृह संख्या : बी 149<br>उम्र : 22 लिंग : पुरुष                 | 873 | XIU1152685 | निर्वाचक का नाम : मोरध्वज<br>पिता का नाम: इन्द्रचन्द्र<br>गृह संख्या : बी-149<br>उम्र : 52 लिंग : पुरुष          | 874 | XIU1152693 | निर्वाचक का नाम : अनिता<br>पति का नाम: मोरध्वज<br>गृह संख्या : बी-149<br>उम्र : 50 लिंग : महिला                            |
| 875 | XIU1152701 | निर्वाचक का नाम : चेतना<br>पति का नाम: सिद्धार्थ<br>गृह संख्या : बी-159<br>उम्र : 40 लिंग : महिला                  | 876 | XIU0128140 | निर्वाचक का नाम : मोहन लाल वडेरा<br>पिता का नाम: बुधरचंद्र<br>गृह संख्या : बी 162<br>उम्र : 65 लिंग : पुरुष      | 877 | XIU1153279 | निर्वाचक का नाम : गौतम चन्द<br>पिता का नाम: नेमी चन्द<br>गृह संख्या : बी-163<br>उम्र : 64 लिंग : पुरुष                     |
| 878 | XIU1153287 | निर्वाचक का नाम : सुशीला<br>पति का नाम: गौतम चन्द<br>गृह संख्या : बी-163<br>उम्र : 58 लिंग : महिला                 | 879 | XIU1153303 | निर्वाचक का नाम : नीलम<br>पति का नाम: दिनेश<br>गृह संख्या : बी-163<br>उम्र : 38 लिंग : महिला                     | 880 | XIU1153311 | निर्वाचक का नाम : दिनेश<br>पिता का नाम: गौतम चन्द<br>गृह संख्या : बी-163<br>उम्र : 38 लिंग : पुरुष                         |
| 881 | XIU1153295 | निर्वाचक का नाम : अभिषेक<br>पिता का नाम: गौतम चन्द<br>गृह संख्या : बी-163<br>उम्र : 30 लिंग : पुरुष                | 882 | XIU1153345 | निर्वाचक का नाम : रमेश चन्द<br>पिता का नाम: मथूरा प्रसाद<br>गृह संख्या : बी-173<br>उम्र : 64 लिंग : पुरुष        | 883 | XIU1153352 | निर्वाचक का नाम : चक्षू<br>पति का नाम: रमेश चन्द्र<br>गृह संख्या : बी-173<br>उम्र : 59 लिंग : महिला                        |
| 884 | XIU1153360 | निर्वाचक का नाम : गौरव<br>पिता का नाम: रमेश चन्द्र<br>गृह संख्या : बी-173<br>उम्र : 34 लिंग : पुरुष                | 885 | XIU2228237 | निर्वाचक का नाम : ऋषभ कुमार जैन<br>पिता का नाम: गौतम चांद जैन<br>गृह संख्या : बी-174<br>उम्र : 23 लिंग : पुरुष   | 886 | XIU0530592 | निर्वाचक का नाम : यासीन मोहम्मद सिलावट<br>पिता का नाम: खेर मोहम्मद सिलावट<br>गृह संख्या : बी-184<br>उम्र : 38 लिंग : पुरुष |
| 887 | XIU0530600 | निर्वाचक का नाम : रोनक बी<br>पति का नाम: यासीन मोहम्मद सिलावट<br>गृह संख्या : बी-184<br>उम्र : 38 लिंग : महिला     | 888 | XIU1152743 | निर्वाचक का नाम : शबाना<br>पति का नाम: आमीन मो<br>गृह संख्या : बी-184<br>उम्र : 31 लिंग : महिला                  | 889 | XIU2171072 | निर्वाचक का नाम : मोहम्मद ओवेश<br>पिता का नाम: अहसान<br>गृह संख्या : बी 185<br>उम्र : 23 लिंग : पुरुष                      |
| 890 | XIU2451110 | निर्वाचक का नाम : मोहम्मद रफीक सिलावट<br>पिता का नाम: शफी मोहम्मद<br>गृह संख्या : बी-186<br>उम्र : 68 लिंग : पुरुष | 891 | XIU2501112 | निर्वाचक का नाम : वहीदन बानू<br>पति का नाम: मोहम्मद रफीक सिलावट<br>गृह संख्या : बी-186<br>उम्र : 66 लिंग : महिला | 892 | XIU2097137 | निर्वाचक का नाम : रुद्र<br>पिता का नाम: सुरज नारायण<br>गृह संख्या : बी-187<br>उम्र : 24 लिंग : पुरुष                       |
| 893 | XIU1152750 | निर्वाचक का नाम : राकेश<br>पिता का नाम: टीकमदास<br>गृह संख्या : बी-190<br>उम्र : 38 लिंग : पुरुष                   | 894 | XIU1152768 | निर्वाचक का नाम : साक्षी<br>पति का नाम: राकेश<br>गृह संख्या : बी-190<br>उम्र : 38 लिंग : महिला                   | 895 | XIU1152776 | निर्वाचक का नाम : सुशील<br>पिता का नाम: रमेश चन्द्र<br>गृह संख्या : बी-193<br>उम्र : 30 लिंग : पुरुष                       |

विधान सभा क्षेत्र की संख्या व नाम : 180-भीलवाड़ा  
अनुभाग की संख्या व नाम : 5-सेक्टर बी शास्त्री नगर भीलवाड़ा

|     |            |   |             |     |            |  |             |     |            |   |             |
|-----|------------|---|-------------|-----|------------|--|-------------|-----|------------|---|-------------|
| 896 | XIU1154103 | निर्वाचक का नाम : वासुदेव<br>पिता का नाम: भोजराज<br>गृह संख्या : बी-196<br>उम्र : 67 लिंग : पुरुष               | फोटो उपलब्ध | 897 | XIU1356831 | निर्वाचक का नाम : दीपा<br>पति का नाम: संजय<br>गृह संख्या : बी-196<br>उम्र : 43 लिंग : महिला        | फोटो उपलब्ध | 898 | XIU2097236 | निर्वाचक का नाम : दिव्या<br>पिता का नाम: जिनेंद्र<br>गृह संख्या : बी-198<br>उम्र : 26 लिंग : महिला        | फोटो उपलब्ध |
| 899 | XIU2543445 | निर्वाचक का नाम : हर्षा साधवानी<br>पिता का नाम: किशन चंद सिंधी<br>गृह संख्या : बी-199<br>उम्र : 26 लिंग : महिला | फोटो उपलब्ध | 900 | XIU1153519 | निर्वाचक का नाम : अंजली<br>पति का नाम: नीरज<br>गृह संख्या : बी-201<br>उम्र : 45 लिंग : महिला       | फोटो उपलब्ध | 901 | XIU1154111 | निर्वाचक का नाम : दीपिका<br>पति का नाम: शलेन्द्र<br>गृह संख्या : बी-210<br>उम्र : 46 लिंग : महिला         | फोटो उपलब्ध |
| 902 | XIU1152818 | निर्वाचक का नाम : लीला देवी<br>पति का नाम: राधेश्याम<br>गृह संख्या : बी-249<br>उम्र : 66 लिंग : महिला           | फोटो उपलब्ध | 903 | XIU1152826 | निर्वाचक का नाम : बृजेश<br>पिता का नाम: राधेश्याम<br>गृह संख्या : बी-249<br>उम्र : 42 लिंग : पुरुष | फोटो उपलब्ध | 904 | XIU1960780 | निर्वाचक का नाम : मेघा<br>पिता का नाम: गिरीश<br>गृह संख्या : बी-250<br>उम्र : 25 लिंग : महिला             | फोटो उपलब्ध |
| 905 | XIU1356716 | निर्वाचक का नाम : ललित कुमार<br>पिता का नाम: टीकमचंद<br>गृह संख्या : बी251<br>उम्र : 46 लिंग : पुरुष            | फोटो उपलब्ध | 906 | XIU1152834 | निर्वाचक का नाम : करन<br>पिता का नाम: ईश्वरदास<br>गृह संख्या : बी-258<br>उम्र : 30 लिंग : पुरुष    | फोटो उपलब्ध | 907 | XIU1152842 | निर्वाचक का नाम : कमल कुमार<br>पिता का नाम: चन्द्रप्रकाश<br>गृह संख्या : बी-258<br>उम्र : 30 लिंग : पुरुष | फोटो उपलब्ध |
| 908 | XIU2205128 | निर्वाचक का नाम : हितिका<br>पिता का नाम: चंद्र कुमार<br>गृह संख्या : बी 258<br>उम्र : 22 लिंग : महिला           | फोटो उपलब्ध |     |            |  |             |     |            |   |             |

|     |   |            |  |     |   |            |  |     |   |            |   |
|-----|---|------------|--|-----|---|------------|--|-----|---|------------|---|
| 909 | 1 | XIU2583938 | निर्वाचक का नाम : साक्षी जोशी<br>पिता का नाम: पवन जोशी<br>गृह संख्या : बी 347<br>उम्र : 21 लिंग : महिला                | 910 | 1 | XIU2586170 | निर्वाचक का नाम : अमित कुमार रांका<br>पिता का नाम: शांतिलाल रांका<br>गृह संख्या : बी 99<br>उम्र : 44 लिंग : पुरुष  | 911 | 3 | XIU2587913 | निर्वाचक का नाम : प्रियांशु सिंह राजोरा<br>पिता का नाम: पुष्परज सिंह राजोरा<br>गृह संख्या : 288<br>उम्र : 23 लिंग : पुरुष |
| 912 | 1 | XIU2588895 | निर्वाचक का नाम : गौतम चंद जैन<br>पिता का नाम: सोहनराज जैन<br>गृह संख्या : बी 174<br>उम्र : 60 लिंग : पुरुष            | 913 | 1 | XIU2589158 | निर्वाचक का नाम : मीना देवी जैन<br>पिता का नाम: गौतम चंद जैन<br>गृह संख्या : बी 174<br>उम्र : 58 लिंग : महिला      | 914 | 5 | XIU2595338 | निर्वाचक का नाम : निमिष बोरदिया<br>पिता का नाम: अंकुर बोरदिया<br>गृह संख्या : बी 256<br>उम्र : 18 लिंग : पुरुष            |
| 915 | 1 | XIU2595924 | निर्वाचक का नाम : रिषभ जैन<br>पिता का नाम: गौतम चन्द जैन<br>गृह संख्या : बी 174<br>उम्र : 23 लिंग : पुरुष              | 916 | 1 | XIU2597714 | निर्वाचक का नाम : दीपक जोशी<br>पिता का नाम: जगदीश चंद्र जोशी<br>गृह संख्या : बी 347<br>उम्र : 43 लिंग : पुरुष      | 917 | 1 | XIU2597748 | निर्वाचक का नाम : हंसविता जैन<br>पिता का नाम: गौतम चंद जैन<br>गृह संख्या : बी 174<br>उम्र : 30 लिंग : महिला               |
| 918 | 5 | XIU2603363 | निर्वाचक का नाम : अशोक कुमार भूतड़ा<br>पिता का नाम: सोहन लाल भूतड़ा<br>गृह संख्या : बी 330<br>उम्र : 55 लिंग : पुरुष   | 919 | 5 | XIU2603389 | निर्वाचक का नाम : राधेश्याम बंसल<br>पिता का नाम: ताराचंद<br>गृह संख्या : बी 249<br>उम्र : 70 लिंग : पुरुष          | 920 | 1 | XIU2603884 | निर्वाचक का नाम : नैतिक जागेटिया<br>पिता का नाम: राजकुमार जागेटिया<br>गृह संख्या : बी-332<br>उम्र : 19 लिंग : पुरुष       |
| 921 | 5 | XIU2605715 | निर्वाचक का नाम : मेमूना बाई<br>पिता का नाम: अब्बास अली<br>गृह संख्या : बी 330<br>उम्र : 78 लिंग : महिला               | 922 | 5 | XIU2613420 | निर्वाचक का नाम : अर्पित जैन<br>पिता का नाम: अनिल जैन<br>गृह संख्या : 304-बी<br>उम्र : 20 लिंग : पुरुष             | 923 | 5 | XIU2616431 | निर्वाचक का नाम : अर्पित जैन<br>पिता का नाम: अनिल जैन<br>गृह संख्या : 304-बी<br>उम्र : 20 लिंग : पुरुष                    |
| 924 | 1 | XIU2616480 | निर्वाचक का नाम : कोमल चौधरी<br>पिता का नाम: नरेन्द्र चौधरी<br>गृह संख्या : 232-बी<br>उम्र : 41 लिंग : महिला           | 925 | 5 | XIU2618692 | निर्वाचक का नाम : मुदित अजमेरा<br>पिता का नाम: मनीष अजमेरा<br>गृह संख्या : 156-बी<br>उम्र : 21 लिंग : पुरुष        | 926 | 1 | XIU2621142 | निर्वाचक का नाम : महेश शाहा<br>पिता का नाम: मनोज कुमार शाहा<br>गृह संख्या : बी-107<br>उम्र : 18 लिंग : पुरुष              |
| 927 | 1 | XIU2623791 | निर्वाचक का नाम : अशोक कुमार श्रीमाल<br>पिता का नाम: हीरा लाल श्रीमाल<br>गृह संख्या : 129-बी<br>उम्र : 57 लिंग : पुरुष | 928 | 5 | XIU2625424 | निर्वाचक का नाम : आकांक्षा जैन<br>पिता का नाम: सुनील जैन<br>गृह संख्या : बी 304<br>उम्र : 39 लिंग : महिला          | 929 | 1 | XIU2627305 | निर्वाचक का नाम : राहुल श्रीमाल<br>पिता का नाम: अशोक कुमार श्रीमाल<br>गृह संख्या : 129-बी<br>उम्र : 26 लिंग : पुरुष       |
| 930 | 1 | XIU2627487 | निर्वाचक का नाम : प्रांशु श्रीमाल<br>पिता का नाम: अशोक कुमार श्रीमाल<br>गृह संख्या : 129-बी<br>उम्र : 23 लिंग : पुरुष  | 931 | 1 | XIU2627776 | निर्वाचक का नाम : मीना श्रीमाल<br>पिता का नाम: अशोक कुमार श्रीमाल<br>गृह संख्या : 129-बी<br>उम्र : 54 लिंग : महिला | 932 | 1 | XIU2642874 | निर्वाचक का नाम : नुपुर सोडानी<br>पिता का नाम: शीतल<br>गृह संख्या : बी 334<br>उम्र : 28 लिंग : महिला                      |

| निर्वाचकों का विवरण :  |                              |                             |   |                      |       |            |     |
|--|------------------------------|-----------------------------|---|----------------------|-------|------------|-----|
| A) मतदाताओं की संख्या :                                      |                              |                             |   |                      |       |            |     |
|  |                              | नामावली का प्रकार           | निर्वाचक नामावली की पहचान :   | मतदाताओं की संख्या : |       |            |     |
|  |                              |                             |   | पुरुष                | महिला | तृतीय लिंग | कुल |
| I  | मूल                          | मूल नामावली                 | समस्त पूरकों को समेकित करते हुए विशेष गहन पुनरीक्षण 2026 की मूल नामावली | 479                  | 429   | 0          | 908 |
| II   | घटक I - परिवर्धन सूची        | पूरक 1                      | विशेष गहन पुनरीक्षण - 2026  | 16                   | 8     | 0          | 24  |
| III  | घटक II - विलोपन सूची         | पूरक 1                      | विशेष गहन पुनरीक्षण - 2026  | 1                    | 1     | 0          | 2   |
| IV   | लिंग में संशोधन के कारण अंतर |                             |   | 0                    | 0     | 0          | 0   |
| पुनरीक्षण के बाद इस नामावली में शुद्ध निर्वाचक (I+II-III+IV) |                              |                             |   | 494                  | 436   | 0          | 930 |
| B) संशोधनों की संख्या :                                      |                              |                             |   |                      |       |            |     |
| नामावली का प्रकार  |                              | निर्वाचक नामावली की पहचान : |   | संशोधनों की संख्या : |       |            |     |
| पूरक 1   |                              | विशेष गहन पुनरीक्षण - 2026  |   | 9                    |       |            |     |

निर्वाचक रजिस्ट्रीकरण अधिकारी द्वारा जारी

E2-मृत्यु, S2-स्थानांतरित, R2-दोहरी प्रविष्टि, M2-लापता, Q2-अहर्ता नहीं