

निर्वाचक नामावली 2026 S20 राजस्थान

विधान सभा क्षेत्र की संख्या, नाम व आरक्षण स्थिति : 180 - भीलवाड़ा (सामान्य)	भाग संख्या : : 92
---	-------------------

संसदीय निर्वाचन क्षेत्र की संख्या, नाम व आरक्षण स्थिति, जिसमें विधान सभा निर्वाचन क्षेत्र स्थित है : 23 - भीलवाड़ा (सामान्य)

1. पुनरीक्षण का विवरण	
पुनरीक्षण का वर्ष : 2026 अर्हता तिथि : 01-01-2026 पुनरीक्षण का स्वरूप : विशेष गहन पुनरीक्षण - 2026 प्रकाशन की तिथि : 21-02-2026	निर्वाचक नामावली की पहचान : समस्त पूरकों को समेकित करते हुए विशेष गहन पुनरीक्षण 2026 की मूल नामावली

2. भाग व मतदान क्षेत्र का विवरण :															
भाग में आने वाले अनुभागों की संख्या और नाम :															
1-नाडी मोहला (नाडी की पाल पर), भीलवाड़ा	<table border="1" style="width: 100%; border-collapse: collapse;"> <tr> <td>मुख्य शहर / मुख्य ग्राम</td> <td>: भीलवाड़ा (न.प.)</td> </tr> <tr> <td>वार्ड</td> <td>: वार्ड संख्या 27</td> </tr> <tr> <td>पोस्ट ऑफिस</td> <td>: भीलवाड़ा</td> </tr> <tr> <td>पुलिस थाना</td> <td>: कोतवाली</td> </tr> <tr> <td>तहसील</td> <td>:</td> </tr> <tr> <td>जिला</td> <td>: भीलवाड़ा</td> </tr> <tr> <td>पिन कोड</td> <td>: 311001</td> </tr> </table>	मुख्य शहर / मुख्य ग्राम	: भीलवाड़ा (न.प.)	वार्ड	: वार्ड संख्या 27	पोस्ट ऑफिस	: भीलवाड़ा	पुलिस थाना	: कोतवाली	तहसील	:	जिला	: भीलवाड़ा	पिन कोड	: 311001
मुख्य शहर / मुख्य ग्राम	: भीलवाड़ा (न.प.)														
वार्ड	: वार्ड संख्या 27														
पोस्ट ऑफिस	: भीलवाड़ा														
पुलिस थाना	: कोतवाली														
तहसील	:														
जिला	: भीलवाड़ा														
पिन कोड	: 311001														

3. मतदान केंद्र का विवरण		
मतदान केंद्र की संख्या व नाम :	मतदान केन्द्र की विशेष हैसियत (पुरुष/महिला/सामान्य) :	सामान्य
92 - भीलवाड़ा वार्ड नं. 27	इस मतदान क्षेत्र के सहायक (ऑक्जिलियरी) मतदान केन्द्रों की संख्या :	0
मतदान केंद्र का भवन व पता :		
राजकीय प्राथमिक विद्यालय बापू कॉलोनी हरिजन बस्ती, कमरा नं. 5, काशीपुरी, भीलवाड़ा		

4. मतदाताओं की संख्या :					
आरंभिक क्रम संख्या	अंतिम क्रम संख्या	मतदाताओं की संख्या			
		पुरुष	महिला	तृतीय लिंग	कुल
1	670	345	324	0	669

निर्वाचक रजिस्ट्रीकरण अधिकारी द्वारा जारी

Nazri Naksha



Google Map View



Polling Station Building Front View



Polling Station Front View



Cad View

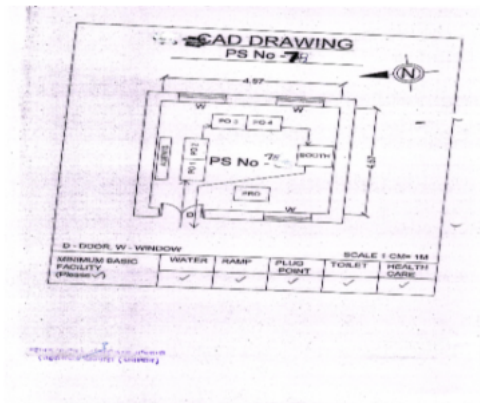

Key MAP View

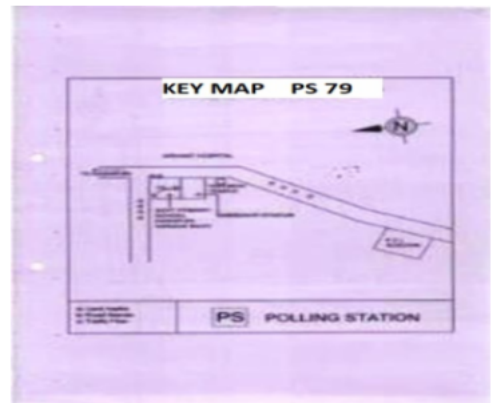

अनुभाग की संख्या व नाम : 1-नाडी मोहला (नाडी की पाल पर),भीलवाड़ा

1	XIU1907823	निर्वाचक का नाम : श्याम लाल पिता का नाम: गजानंद गृह संख्या : 000 उम्र : 72 लिंग : पुरुष	2	XIU1907955	निर्वाचक का नाम : ललिता देवी पति का नाम: श्याम लाल गृह संख्या : 000 उम्र : 59 लिंग : महिला	3	XIU2497709	निर्वाचक का नाम : नारायणलाल बैरवा अन्य: गणी देवी गृह संख्या : 0000 उम्र : 55 लिंग : पुरुष
4	XIU1803725	निर्वाचक का नाम : मिथिलेश कंवर पति का नाम: जितेंद्र सिंह गृह संख्या : 00 उम्र : 47 लिंग : महिला	5	XIU1889567	निर्वाचक का नाम : श्याम लाल पिता का नाम: मंगू दास गृह संख्या : 000 उम्र : 42 लिंग : पुरुष	6	XIU1889542	निर्वाचक का नाम : गायत्री देवी पति का नाम: श्याम लाल गृह संख्या : 000 उम्र : 39 लिंग : महिला
7	XIU1899137	निर्वाचक का नाम : अन्नू देवी पति का नाम: भरत सिंह गृह संख्या : 00 उम्र : 39 लिंग : महिला	8	XIU1907914	निर्वाचक का नाम : लाला राम पिता का नाम: शोभा लाल गृह संख्या : 000 उम्र : 37 लिंग : पुरुष	9	XIU1803709	निर्वाचक का नाम : किशन पिता का नाम: प्रेम कुमार गृह संख्या : 000 उम्र : 36 लिंग : पुरुष
10	XIU0528554	निर्वाचक का नाम : रेखा कुमारी सुथार पिता का नाम: बाबु लाल सुथार गृह संख्या : 0 उम्र : 35 लिंग : महिला	11	XIU1935675	निर्वाचक का नाम : सुमित्रा कुमारी पति का नाम: रमेश चंद्र सुथार गृह संख्या : 00 उम्र : 33 लिंग : महिला	12	XIU1889419	निर्वाचक का नाम : प्रिया कुमारी पति का नाम: राजेश गृह संख्या : 000 उम्र : 32 लिंग : महिला
13	XIU1736271	निर्वाचक का नाम : लोकेश पिता का नाम: सतीश गृह संख्या : 0 उम्र : 30 लिंग : पुरुष	14	XIU1935634	निर्वाचक का नाम : राजू पिता का नाम: रामेश्वर लाल गृह संख्या : 00 उम्र : 30 लिंग : पुरुष	15	XIU1889484	निर्वाचक का नाम : पूजा पति का नाम: विपुल गृह संख्या : 000 उम्र : 29 लिंग : महिला
16	XIU1935717	निर्वाचक का नाम : अरुण पिता का नाम: प्रेम शंकर गृह संख्या : 00 उम्र : 29 लिंग : पुरुष	17	XIU1736305	निर्वाचक का नाम : मोहित पिता का नाम: हरी प्रसाद गृह संख्या : 0 उम्र : 28 लिंग : पुरुष	18	XIU1889476	निर्वाचक का नाम : रेखा देवी पति का नाम: चंपा लाल गृह संख्या : 000 उम्र : 27 लिंग : महिला
19	XIU1935584	निर्वाचक का नाम : टीना पति का नाम: भीमराज गृह संख्या : 00 उम्र : 27 लिंग : महिला	20	XIU1889625	निर्वाचक का नाम : मतांजलि पिता का नाम: रामनारायण गृह संख्या : 000 उम्र : 26 लिंग : महिला	21	XIU1907757	निर्वाचक का नाम : सुरभि पिता का नाम: बसंती गृह संख्या : 000 उम्र : 26 लिंग : महिला
22	XIU1907773	निर्वाचक का नाम : आशा राव पिता का नाम: बाबूलाल गृह संख्या : 000 उम्र : 26 लिंग : महिला	23	XIU1899103	निर्वाचक का नाम : मंजू पिता का नाम: बंशी लाल गृह संख्या : 00 उम्र : 25 लिंग : महिला	24	XIU1907799	निर्वाचक का नाम : दुर्गेश पिता का नाम: शंकर गृह संख्या : 000 उम्र : 25 लिंग : पुरुष
25	XIU2494169	निर्वाचक का नाम : जितेंद्र सिंह पंवार पिता का नाम: देवराज सिंह पंवार गृह संख्या : 00 उम्र : 25 लिंग : पुरुष	# 26	XIU1889575	निर्वाचक का नाम : हिमांशु शर्मा पिता का नाम: राजकुमार गृह संख्या : 000 उम्र : 25 लिंग : पुरुष	27	XIU2433373	निर्वाचक का नाम : किरण अहीर पिता का नाम: गोपाल गृह संख्या : 00 उम्र : 23 लिंग : महिला
28	XIU2415313	निर्वाचक का नाम : मांगी देवी पति का नाम: रतन लाल भांबी गृह संख्या : 01 उम्र : 60 लिंग : महिला	29	XIU2455798	निर्वाचक का नाम : संतोष कँवर पति का नाम: महावीर सिंह गृह संख्या : 0001 उम्र : 55 लिंग : महिला	30	XIU2550606	निर्वाचक का नाम : कंचन पति का नाम: लेहर सिंह दोड़िया गृह संख्या : 001 उम्र : 51 लिंग : महिला

31	XIU1815158	निर्वाचक का नाम : गणी देवी पति का नाम: नारायण गृह संख्या : 1 उम्र : 46 लिंग : महिला	फोटो उपलब्ध	32	XIU2375780	निर्वाचक का नाम : सायरी देवी रेगर पति का नाम: नानू रेगर गृह संख्या : 01 उम्र : 45 लिंग : महिला	फोटो उपलब्ध	33	XIU2455905	निर्वाचक का नाम : हेमंद्र सिंह अन्य: मैना कँवर गृह संख्या : 0001 उम्र : 37 लिंग : पुरुष	फोटो उपलब्ध
34	XIU2455780	निर्वाचक का नाम : ममता कँवर पति का नाम: हेमंद्र सिंह गृह संख्या : 0001 उम्र : 35 लिंग : महिला	फोटो उपलब्ध	35	XIU2274330	निर्वाचक का नाम : गंगा देवी पति का नाम: कालू सिंह गृह संख्या : 001 उम्र : 34 लिंग : महिला	फोटो उपलब्ध	36	XIU2274223	निर्वाचक का नाम : शमीम बानो अन्य: अकरम गृह संख्या : 001 उम्र : 34 लिंग : महिला	फोटो उपलब्ध
37	XIU2052066	निर्वाचक का नाम : अनू बाई पति का नाम: भरत गृह संख्या : 1 उम्र : 32 लिंग : महिला	फोटो उपलब्ध	38	XIU2244663	निर्वाचक का नाम : दिलखुश सिंह अन्य: धन सिंह गृह संख्या : 001 उम्र : 31 लिंग : पुरुष	फोटो उपलब्ध	39	XIU1972629	निर्वाचक का नाम : काजल पति का नाम: पिंदू गृह संख्या : 1 उम्र : 30 लिंग : महिला	फोटो उपलब्ध
40	XIU2244671	निर्वाचक का नाम : विनीता कंवर अन्य: गजेंद्र सिंह गृह संख्या : 001 उम्र : 30 लिंग : महिला	फोटो उपलब्ध	41	XIU2244382	निर्वाचक का नाम : किशन ओड अन्य: कैलाश गृह संख्या : 001 उम्र : 29 लिंग : पुरुष	फोटो उपलब्ध	42	XIU2274074	निर्वाचक का नाम : राजू बैर्वा पिता का नाम: भेरू जी गृह संख्या : 001 उम्र : 29 लिंग : पुरुष	फोटो उपलब्ध
43	XIU1971209	निर्वाचक का नाम : सपना पिता का नाम: सतू गृह संख्या : 1 उम्र : 28 लिंग : महिला	फोटो उपलब्ध	44	XIU2274371	निर्वाचक का नाम : संदीप सिंह नरुका अन्य: राजेंद्र सिंह गृह संख्या : 001 उम्र : 28 लिंग : पुरुष	फोटो उपलब्ध	45	XIU1972371	निर्वाचक का नाम : सतू पिता का नाम: गोपालाल गृह संख्या : 1 उम्र : 27 लिंग : पुरुष	फोटो उपलब्ध
46	XIU1972785	निर्वाचक का नाम : दीपक गोस्वामी पिता का नाम: प्रेमशंकर गृह संख्या : 1 उम्र : 27 लिंग : पुरुष	फोटो उपलब्ध	47	XIU1972728	निर्वाचक का नाम : ट्रिलोकेश्वरि पिता का नाम: गजेंद्र गृह संख्या : 1 उम्र : 26 लिंग : महिला	फोटो उपलब्ध	48	XIU1972553	निर्वाचक का नाम : सुभाष पिता का नाम: चंपालाल गृह संख्या : 1 उम्र : 25 लिंग : पुरुष	फोटो उपलब्ध
49	XIU1972330	निर्वाचक का नाम : मोनू नामा पिता का नाम: रामस्वरूप गृह संख्या : 1 उम्र : 25 लिंग : पुरुष	फोटो उपलब्ध	50	XIU2274017	निर्वाचक का नाम : ग्यारसी बेरवा अन्य: भेरू बैर्वा गृह संख्या : 001 उम्र : 25 लिंग : महिला	फोटो उपलब्ध	51	XIU2496354	निर्वाचक का नाम : नंदीश बेरवा पिता का नाम: अर्जुन बेरवा गृह संख्या : 000001 उम्र : 25 लिंग : पुरुष	फोटो उपलब्ध
52	XIU2191161	निर्वाचक का नाम : मुकेश सिंग गहलोद गहलोद पिता का नाम: राजू सिंग गृह संख्या : 01 उम्र : 24 लिंग : पुरुष	फोटो उपलब्ध	53	XIU2274090	निर्वाचक का नाम : गौरव पिता का नाम: लेहर सिंग डोडिया गृह संख्या : 001 उम्र : 23 लिंग : पुरुष	फोटो उपलब्ध	54	XIU2277796	निर्वाचक का नाम : मानसी जटिया पिता का नाम: रामलाल जटिया गृह संख्या : 001 उम्र : 22 लिंग : महिला	फोटो उपलब्ध
55	XIU2277861	निर्वाचक का नाम : लकी मोची पिता का नाम: महेश मोची गृह संख्या : 001 उम्र : 22 लिंग : पुरुष	फोटो उपलब्ध	56	XIU2277911	निर्वाचक का नाम : खुसबू तेली पिता का नाम: छोटू तेली गृह संख्या : 001 उम्र : 22 लिंग : महिला	फोटो उपलब्ध	57	XIU2274173	निर्वाचक का नाम : मोहित सिंह सिसोदिया अन्य: नितिन शर्मा गृह संख्या : 001 उम्र : 21 लिंग : पुरुष	फोटो उपलब्ध
58	XIU2277754	निर्वाचक का नाम : रतन सिंह शेखावत पिता का नाम: तेज सिंह शेखावत गृह संख्या : 001 उम्र : 21 लिंग : पुरुष	फोटो उपलब्ध	59	XIU2387561	निर्वाचक का नाम : कविता बुनकर पिता का नाम: देवकरन बुनकर गृह संख्या : 01 उम्र : 21 लिंग : महिला	फोटो उपलब्ध	60	XIU2496289	निर्वाचक का नाम : लोकेश बैरवा पिता का नाम: अर्जुन बैरवा गृह संख्या : 000001 उम्र : 21 लिंग : पुरुष	फोटो उपलब्ध

61	XIU2376168	निर्वाचक का नाम : सुमन कवर माता का नाम: पुष्पा कवर गृह संख्या : 001 उम्र : 20 लिंग : महिला	फोटो उपलब्ध	62	XIU2376176	निर्वाचक का नाम : रामकृष्ण शर्मा पिता का नाम: सत्यनारायण शर्मा गृह संख्या : 001 उम्र : 20 लिंग : पुरुष	फोटो उपलब्ध	63	XIU2531796	निर्वाचक का नाम : राधिका शर्मा पिता का नाम: मोहनलाल गृह संख्या : 000001 उम्र : 20 लिंग : महिला	फोटो उपलब्ध
64	XIU2552263	निर्वाचक का नाम : अनु मीना माता का नाम: बदाम देवी गृह संख्या : 000000001 उम्र : 19 लिंग : महिला	फोटो उपलब्ध	65	XIU2436467	निर्वाचक का नाम : मनीष कुमार वैष्णव पिता का नाम: प्रेम चंद वैष्णव गृह संख्या : 01, देवनारायण की गली उम्र : 34 लिंग : पुरुष	फोटो उपलब्ध	66	XIU2496297	निर्वाचक का नाम : प्रभू लाल धोबी पिता का नाम: रामचन्द्र धोबी गृह संख्या : 00002 उम्र : 60 लिंग : पुरुष	फोटो उपलब्ध
67	XIU2496321	निर्वाचक का नाम : छोटी देवी धोबी पति का नाम: प्रभू लाल धोबी गृह संख्या : 000002 उम्र : 55 लिंग : महिला	फोटो उपलब्ध	68	XIU2372555	निर्वाचक का नाम : ललिता राव पति का नाम: राजू राव गृह संख्या : 02 उम्र : 38 लिंग : महिला	फोटो उपलब्ध	69	XIU2496214	निर्वाचक का नाम : भगवती देवी पति का नाम: रुपेश धोबी गृह संख्या : 00002 उम्र : 29 लिंग : महिला	फोटो उपलब्ध
70	XIU2496255	निर्वाचक का नाम : सत्यनारायण सेन पिता का नाम: मथुरा लाल सेन गृह संख्या : 000003 उम्र : 50 लिंग : पुरुष	फोटो उपलब्ध	71	XIU2496156	निर्वाचक का नाम : मुन्नी देवी पति का नाम: सत्यनारायण सेन गृह संख्या : 000003 उम्र : 45 लिंग : महिला	फोटो उपलब्ध	72	XIU2373215	निर्वाचक का नाम : धन्शा देवी पति का नाम: रंजीत सिंह गृह संख्या : 03 उम्र : 40 लिंग : महिला	फोटो उपलब्ध
73	XIU2185908	निर्वाचक का नाम : संजू बेरागी अन्य: भरत गृह संख्या : 3 उम्र : 39 लिंग : महिला	फोटो उपलब्ध	74	XIU2052306	निर्वाचक का नाम : भरत पिता का नाम: जानकी दास गृह संख्या : 3 उम्र : 33 लिंग : पुरुष	फोटो उपलब्ध	75	ISU0787713	निर्वाचक का नाम : प्रियका कुमारी पिता का नाम: सुरेश चन्द्र गृह संख्या : 3 उम्र : 31 लिंग : महिला	फोटो उपलब्ध
76	XIU2052454	निर्वाचक का नाम : निशा देवी पति का नाम: चेतन प्रकाश गृह संख्या : 6 उम्र : 36 लिंग : महिला	फोटो उपलब्ध	77	XIU2052199	निर्वाचक का नाम : सुनीता पति का नाम: मुकेश गृह संख्या : 7 उम्र : 39 लिंग : महिला	फोटो उपलब्ध	78	XIU2052272	निर्वाचक का नाम : रितिका पिता का नाम: भेरू सिंह गृह संख्या : 9 उम्र : 26 लिंग : महिला	फोटो उपलब्ध
79	XIU2052256	निर्वाचक का नाम : दीपक पिता का नाम: कालू गृह संख्या : 10 उम्र : 29 लिंग : पुरुष	फोटो उपलब्ध	80	XIU2052520	निर्वाचक का नाम : मुकेश पिता का नाम: बृज मोहन गृह संख्या : 11 उम्र : 39 लिंग : पुरुष	फोटो उपलब्ध	81	XIU2166064	निर्वाचक का नाम : संगीता शर्मा अन्य: सुरज शर्मा गृह संख्या : 11 उम्र : 31 लिंग : पुरुष	फोटो उपलब्ध
82	XIU1980036	निर्वाचक का नाम : सुनीता पति का नाम: अंकित गृह संख्या : 11 उम्र : 25 लिंग : महिला	फोटो उपलब्ध	83	XIU2052470	निर्वाचक का नाम : ममता पिता का नाम: पूरणमल गृह संख्या : 12 उम्र : 26 लिंग : महिला	फोटो उपलब्ध	84	XIU2052298	निर्वाचक का नाम : ज्ञान मल पिता का नाम: देवी लाल गृह संख्या : 13 उम्र : 36 लिंग : पुरुष	फोटो उपलब्ध
85	XIU2132793	निर्वाचक का नाम : रेणु धोबी पति का नाम: ज्ञान मल गृह संख्या : 13 उम्र : 33 लिंग : महिला	फोटो उपलब्ध	86	XIU1577915	निर्वाचक का नाम : अजय पिता का नाम: सुरजमल गृह संख्या : 14 उम्र : 28 लिंग : पुरुष	फोटो उपलब्ध	87	XIU2052330	निर्वाचक का नाम : अजय पिता का नाम: मदन लाल गृह संख्या : 14 उम्र : 24 लिंग : पुरुष	फोटो उपलब्ध
88	XIU2052561	निर्वाचक का नाम : नेहा छाजेड़ पिता का नाम: धर्म चंद गृह संख्या : 15 उम्र : 25 लिंग : महिला	फोटो उपलब्ध	89	LKD2130060	निर्वाचक का नाम : रमेशचन्द्र पिता का नाम: राधेश्याम गृह संख्या : 16 उम्र : 54 लिंग : पुरुष	फोटो उपलब्ध	90	XIU1803568	निर्वाचक का नाम : विष्णु कुमार पिता का नाम: भवर लाल गृह संख्या : 16 उम्र : 45 लिंग : पुरुष	फोटो उपलब्ध

अनुभाग की संख्या व नाम : 1-नाडी मोहला (नाडी की पाल पर), भीलवाड़ा

91	XIU1803493	निर्वाचक का नाम : अर्जुन पिता का नाम: विष्णु कुमार गृह संख्या : 16 उम्र : 27 लिंग : पुरुष	92	XIU1803659	निर्वाचक का नाम : रिकू पति का नाम: लोकेश पुदी गृह संख्या : 16 उम्र : 26 लिंग : महिला	93	XIU2375863	निर्वाचक का नाम : चंदा रेगर पिता का नाम: चुन्नी लाल रेगर गृह संख्या : 16 उम्र : 23 लिंग : महिला
94	XIU1577923	निर्वाचक का नाम : मुकेश पिता का नाम: पूरण मल गृह संख्या : 18 उम्र : 28 लिंग : पुरुष	95	XIU2494045	निर्वाचक का नाम : राधिका कंवर पिता का नाम: देवराज सिंह गृह संख्या : 20 उम्र : 20 लिंग : महिला	96	XIU2481885	निर्वाचक का नाम : अर्पिता ओझा ओझा माता का नाम: उषा ओझा गृह संख्या : 25 उम्र : 20 लिंग : महिला
97	XIU1909159	निर्वाचक का नाम : कोमल पिता का नाम: शंभू लाल गृह संख्या : 26 उम्र : 25 लिंग : महिला	98	XIU2339810	निर्वाचक का नाम : सतवीर सिंग माता का नाम: सुरजीत कौर गृह संख्या : 26 उम्र : 20 लिंग : पुरुष	99	XIU1815083	निर्वाचक का नाम : सरिता पति का नाम: सीता राम गृह संख्या : 28 उम्र : 29 लिंग : महिला
100	XIU2162501	निर्वाचक का नाम : रघुवीर सिंग संखला माता का नाम: नंद कंवर गृह संख्या : 32 उम्र : 23 लिंग : पुरुष	101	XIU1749571	निर्वाचक का नाम : सुनील पिता का नाम: शंकर गृह संख्या : 50 उम्र : 27 लिंग : पुरुष	102	XIU1749647	निर्वाचक का नाम : महेश पिता का नाम: गोपाल गृह संख्या : 50 उम्र : 26 लिंग : पुरुष
103	XIU1752377	निर्वाचक का नाम : शिवराज पिता का नाम: हरी गृह संख्या : 52 उम्र : 29 लिंग : पुरुष	104	XIU1486984	निर्वाचक का नाम : पिंकी पति का नाम: मोहन लाल गृह संख्या : 56 उम्र : 28 लिंग : महिला	105	XIU1486992	निर्वाचक का नाम : आरती पति का नाम: गोपाल गृह संख्या : 56 उम्र : 27 लिंग : महिला
106	XIU1577972	निर्वाचक का नाम : लक्ष्मी पिता का नाम: लेहरु गृह संख्या : 57 उम्र : 28 लिंग : महिला	107	XIU1822840	निर्वाचक का नाम : रुकमणी देवी पति का नाम: रतन लाल गृह संख्या : 58 उम्र : 51 लिंग : महिला	108	XIU1577998	निर्वाचक का नाम : भेरू सिंघ पिता का नाम: शर्वेन गृह संख्या : 60 उम्र : 42 लिंग : पुरुष
109	XIU1578004	निर्वाचक का नाम : दुर्गा पति का नाम: भेरू लाल गृह संख्या : 61 उम्र : 33 लिंग : महिला	110	XIU1752351	निर्वाचक का नाम : पूजा पिता का नाम: भगवती गृह संख्या : 61 उम्र : 26 लिंग : महिला	111	XIU1707397	निर्वाचक का नाम : किशन लाल पिता का नाम: लेहरु लाल गृह संख्या : 62 उम्र : 26 लिंग : पुरुष
112	XIU1909696	निर्वाचक का नाम : सोना देवी पति का नाम: ओम प्रकाश गृह संख्या : 63 उम्र : 35 लिंग : महिला	113	XIU1752542	निर्वाचक का नाम : माया पति का नाम: भगवती गृह संख्या : 64 उम्र : 39 लिंग : महिला	114	XIU1578038	निर्वाचक का नाम : हीरू बाई पति का नाम: रामेश्वर गृह संख्या : 67 उम्र : 51 लिंग : महिला
115	XIU1578061	निर्वाचक का नाम : रामेश्वर पिता का नाम: गोपी गृह संख्या : 72 उम्र : 51 लिंग : पुरुष	116	XIU1909480	निर्वाचक का नाम : रवीना कंवर पिता का नाम: नरपत सिंह गृह संख्या : 76 उम्र : 26 लिंग : महिला	117	XIU2136786	निर्वाचक का नाम : पीरू बैरवा पिता का नाम: रतनलालबैरवा रतनलालबैरवा गृह संख्या : 76 उम्र : 24 लिंग : पुरुष
118	XIU1752526	निर्वाचक का नाम : विमला पति का नाम: राजू गृह संख्या : 78 उम्र : 38 लिंग : महिला	119	XIU1752492	निर्वाचक का नाम : दिनेश पिता का नाम: कन्हैया गृह संख्या : 90 उम्र : 49 लिंग : पुरुष	120	XIU1752468	निर्वाचक का नाम : पिंदू पिता का नाम: मूल गृह संख्या : 90 उम्र : 29 लिंग : पुरुष

अनुभाग की संख्या व नाम : 1-नाडी मोहला (नाडी की पाल पर), भीलवाड़ा

121 निर्वाचक का नाम : जया पिता का नाम: उदय सिंह गृह संख्या : 94 उम्र : 26 लिंग : महिला	XIU1910017 फोटो उपलब्ध	122 निर्वाचक का नाम : कृष्ण पाल पिता का नाम: लाल सिंह गृह संख्या : 94 उम्र : 25 लिंग : पुरुष	XIU1910074 फोटो उपलब्ध	123 निर्वाचक का नाम : मंजू पति का नाम: अशोक गृह संख्या : 98 उम्र : 44 लिंग : महिला	XIU1909506 फोटो उपलब्ध
124 निर्वाचक का नाम : सपना पिता का नाम: रतन गृह संख्या : 98 उम्र : 25 लिंग : महिला	XIU1909795 फोटो उपलब्ध	125 निर्वाचक का नाम : मो.सोईब पिता का नाम: नियाज़मो गृह संख्या : 99 उम्र : 29 लिंग : पुरुष	XIU1737261 फोटो उपलब्ध	126 निर्वाचक का नाम : रानी कुमारी पति का नाम: अमर सिंह गृह संख्या : 99 उम्र : 26 लिंग : महिला	XIU1909217 फोटो उपलब्ध
127 निर्वाचक का नाम : सीमा पति का नाम: भगवान गृह संख्या : 101 उम्र : 28 लिंग : महिला	XIU1737568 फोटो उपलब्ध	128 निर्वाचक का नाम : संदीप कुमार पिता का नाम: रामअवतार गृह संख्या : 123 उम्र : 30 लिंग : पुरुष	XIU1727031 फोटो उपलब्ध	129 निर्वाचक का नाम : रेखा पति का नाम: गोविंद गृह संख्या : 166 उम्र : 29 लिंग : महिला	XIU1816040 फोटो उपलब्ध
130 निर्वाचक का नाम : अविनाश पिता का नाम: रमेश गृह संख्या : 200 उम्र : 35 लिंग : पुरुष	XIU0341354 फोटो उपलब्ध	131 निर्वाचक का नाम : किरण पति का नाम: अविनाश गृह संख्या : 200 उम्र : 33 लिंग : महिला	XIU1128438 फोटो उपलब्ध	132 निर्वाचक का नाम : लक्ष्मी माता का नाम: सुगना गृह संख्या : 256 उम्र : 24 लिंग : महिला	XIU2116242 फोटो उपलब्ध
133 निर्वाचक का नाम : भरत लाल पिता का नाम: धनश्याम गृह संख्या : 292 उम्र : 36 लिंग : पुरुष	XIU1578095 फोटो उपलब्ध	134 निर्वाचक का नाम : अनिता पति का नाम: भरत गृह संख्या : 292 उम्र : 36 लिंग : महिला	XIU1578103 फोटो उपलब्ध	135 निर्वाचक का नाम : रवि पिता का नाम: श्याम लाल गृह संख्या : 321 उम्र : 26 लिंग : पुरुष	XIU1707389 फोटो उपलब्ध
136 निर्वाचक का नाम : मंगल पिता का नाम: चुन्नी लाल गृह संख्या : 336 उम्र : 65 लिंग : पुरुष	XIU1909092 फोटो उपलब्ध	137 निर्वाचक का नाम : सीता पति का नाम: मंगल गृह संख्या : 336 व्यु उम्र : 53 लिंग : महिला	XIU1909571 फोटो उपलब्ध	138 निर्वाचक का नाम : नितिन शर्मा पिता का नाम: बंसी लाल शर्मा गृह संख्या : 353/43 उम्र : 25 लिंग : पुरुष	XIU1930262 फोटो उपलब्ध
139 निर्वाचक का नाम : विनोद माली पिता का नाम: बुद्ध राम गृह संख्या : 374 उम्र : 35 लिंग : पुरुष	XIU2098317 फोटो उपलब्ध	140 निर्वाचक का नाम : लोकेश पिता का नाम: गोपाल गृह संख्या : 424 उम्र : 28 लिंग : पुरुष	XIU1578111 फोटो उपलब्ध	141 निर्वाचक का नाम : सुरेश शर्मा पिता का नाम: रामेश्वरलाल गृह संख्या : 438 उम्र : 38 लिंग : पुरुष	LKD1929587 फोटो उपलब्ध
142 निर्वाचक का नाम : आशीष शर्मा पिता का नाम: सुरेश शर्मा गृह संख्या : 438 उम्र : 19 लिंग : पुरुष	XIU2544781 फोटो उपलब्ध	143 निर्वाचक का नाम : राजु अन्य: शंकर लाल गृह संख्या : 452 उम्र : 30 लिंग : महिला	XIU1578129 फोटो उपलब्ध	144 निर्वाचक का नाम : रेखा देवी पति का नाम: भैरु लाल गृह संख्या : 453 उम्र : 29 लिंग : महिला	XIU1578137 फोटो उपलब्ध
145 निर्वाचक का नाम : धनश्याम पिता का नाम: ओमप्रकाश गृह संख्या : 464 उम्र : 34 लिंग : पुरुष	XIU1578152 फोटो उपलब्ध	146 निर्वाचक का नाम : सोनु पिता का नाम: देवी लाल गृह संख्या : 465 उम्र : 33 लिंग : पुरुष	XIU1578178 फोटो उपलब्ध	147 निर्वाचक का नाम : पिंटू पिता का नाम: देवी लाल गृह संख्या : 465 उम्र : 30 लिंग : पुरुष	XIU1578186 फोटो उपलब्ध
148 निर्वाचक का नाम : शीला पति का नाम: शीला गृह संख्या : 465 उम्र : 29 लिंग : महिला	XIU1578194 फोटो उपलब्ध	149 निर्वाचक का नाम : कालु सिंघ पिता का नाम: शर्वन गृह संख्या : 487 उम्र : 34 लिंग : पुरुष	XIU1578202 फोटो उपलब्ध	150 निर्वाचक का नाम : हिमांशु पिता का नाम: मुकेश गृह संख्या : 501 उम्र : 27 लिंग : पुरुष	XIU1768167 फोटो उपलब्ध

अनुभाग की संख्या व नाम : 1-नाडी मोहला (नाडी की पाल पर), भीलवाड़ा

151	XIU1768175	निर्वाचक का नाम : दिलीप पिता का नाम: प्रभू गृह संख्या : 505 उम्र : 34 लिंग : पुरुष	फोटो उपलब्ध	152	XIU1737584	निर्वाचक का नाम : राजेश पिता का नाम: शंकर लाल गृह संख्या : 512 उम्र : 28 लिंग : पुरुष	फोटो उपलब्ध	153	XIU2386597	निर्वाचक का नाम : मुबारिक हुसैन पिता का नाम: याकूब अली गृह संख्या : 583 उम्र : 50 लिंग : पुरुष	फोटो उपलब्ध
154	XIU2386456	निर्वाचक का नाम : शहजाद हुसैन पति का नाम: मुबारिक हुसैन गृह संख्या : 583 उम्र : 45 लिंग : महिला	फोटो उपलब्ध	155	XIU2386555	निर्वाचक का नाम : शालू पिता का नाम: मुबारिक हुसैन गृह संख्या : 583 उम्र : 27 लिंग : महिला	फोटो उपलब्ध	156	XIU2386381	निर्वाचक का नाम : समीर पिता का नाम: मुबारिक हुसैन गृह संख्या : 583 उम्र : 26 लिंग : पुरुष	फोटो उपलब्ध
157	XIU2386530	निर्वाचक का नाम : शादाब अली पिता का नाम: मुबारिक हुसैन गृह संख्या : 583 उम्र : 25 लिंग : पुरुष	फोटो उपलब्ध	158	XIU2386522	निर्वाचक का नाम : मयूर पिता का नाम: मुबारिक हुसैन गृह संख्या : 583 उम्र : 24 लिंग : पुरुष	फोटो उपलब्ध	159	XIU2386514	निर्वाचक का नाम : मुस्कान बानू पिता का नाम: मुबारिक हुसैन गृह संख्या : 583 उम्र : 22 लिंग : महिला	फोटो उपलब्ध
160	XIU2521144	निर्वाचक का नाम : कन्हैया लाल सुराणा अन्य: राजकुमारी सुराणा गृह संख्या : 601 उम्र : 71 लिंग : पुरुष	फोटो उपलब्ध	161	XIU2274140	निर्वाचक का नाम : राज कुमारी सुराणा पति का नाम: कन्हैया लाल सुराणा गृह संख्या : 601 उम्र : 68 लिंग : महिला	फोटो उपलब्ध	162	XIU1768183	निर्वाचक का नाम : अनिता पति का नाम: दिलीप गृह संख्या : 601 उम्र : 31 लिंग : महिला	फोटो उपलब्ध
163	XIU1768225	निर्वाचक का नाम : मुकेश पिता का नाम: राधेश्याम गृह संख्या : 608 उम्र : 53 लिंग : पुरुष	फोटो उपलब्ध	164	XIU1768191	निर्वाचक का नाम : सुनीता पति का नाम: देवी गृह संख्या : 608 उम्र : 31 लिंग : महिला	फोटो उपलब्ध	# 165	XIU1768209	निर्वाचक का नाम : आशा देवी पति का नाम: मुकेश चंद्रा अग्रवाल गृह संख्या : 609 उम्र : 51 लिंग : महिला	फोटो उपलब्ध
166	XIU1768217	निर्वाचक का नाम : शुभम अग्रवाल पिता का नाम: मुकेश चंद्रा अग्रवाल गृह संख्या : 609 उम्र : 30 लिंग : पुरुष	फोटो उपलब्ध	167	XIU2486819	निर्वाचक का नाम : शंकर लाल मांगी लाल पिता का नाम: मागी लाल जाट गृह संख्या : 821 उम्र : 34 लिंग : पुरुष	फोटो उपलब्ध	168	XIU1815323	निर्वाचक का नाम : नारायण सिंह पिता का नाम: हरी सिंह गृह संख्या : 2894 उम्र : 26 लिंग : पुरुष	फोटो उपलब्ध
169	XIU1889435	निर्वाचक का नाम : नंद कंवर पति का नाम: पप्पू सिंह गृह संख्या : 2896 उम्र : 40 लिंग : महिला	फोटो उपलब्ध	170	XIU2186518	निर्वाचक का नाम : कृष्णा वैष्णव वैष्णव पिता का नाम: शिव लाल गृह संख्या : 2898 उम्र : 22 लिंग : महिला	फोटो उपलब्ध	171	RJ/20/153/396165	निर्वाचक का नाम : भैरूलाल पिता का नाम: नन्दराम गृह संख्या : 2901 उम्र : 77 लिंग : पुरुष	फोटो उपलब्ध
172	RJ/20/153/396166	निर्वाचक का नाम : कमला पति का नाम: भैरूलाल गृह संख्या : 2901 उम्र : 69 लिंग : महिला	फोटो उपलब्ध	173	XIU0668400	निर्वाचक का नाम : भेरू लाल गर्ग पिता का नाम: मदन लाल गृह संख्या : 2901 उम्र : 62 लिंग : पुरुष	फोटो उपलब्ध	174	XIU0668418	निर्वाचक का नाम : सीता देवी गर्ग पति का नाम: भेरू लाल गृह संख्या : 2901 उम्र : 54 लिंग : महिला	फोटो उपलब्ध
175	LKD2129823	निर्वाचक का नाम : रामावतार पिता का नाम: मूलचन्द गृह संख्या : 2901 उम्र : 53 लिंग : पुरुष	फोटो उपलब्ध	176	LKD2129831	निर्वाचक का नाम : मूत्रीदेवी पति का नाम: रामावतार गृह संख्या : 2901 उम्र : 49 लिंग : महिला	फोटो उपलब्ध	177	XIU0527952	निर्वाचक का नाम : कैलाश सिंह पिता का नाम: धीसु सिंह गृह संख्या : 2901 उम्र : 48 लिंग : पुरुष	फोटो उपलब्ध
178	XIU0272757	निर्वाचक का नाम : भगवती पति का नाम: तेजशंकर गृह संख्या : 2901 उम्र : 47 लिंग : महिला	फोटो उपलब्ध	179	XIU1355254	निर्वाचक का नाम : प्रेमलता पति का नाम: हरिश कुमार गृह संख्या : 2901 उम्र : 46 लिंग : महिला	फोटो उपलब्ध	180	LKD1927995	निर्वाचक का नाम : प्रभाश पिता का नाम: भैरूलाल गृह संख्या : 2901 उम्र : 45 लिंग : पुरुष	फोटो उपलब्ध

अनुभाग की संख्या व नाम : 1-नाडी मोहला (नाडी की पाल पर), भीलवाड़ा

181	LKD1927987	निर्वाचक का नाम : प्रत्युस पिता का नाम: भैरूलाल गृह संख्या : 2901 उम्र : 44 लिंग : पुरुष	182	XIU0133389	निर्वाचक का नाम : खुशबू पति का नाम: प्रत्युष गृह संख्या : 2901 उम्र : 44 लिंग : महिला	183	XIU0617274	निर्वाचक का नाम : मदन पिता का नाम: मांगी लाल गृह संख्या : 2901 उम्र : 44 लिंग : पुरुष
184	XIU0133413	निर्वाचक का नाम : सुशीला देवी पति का नाम: प्रभाष गृह संख्या : 2901 उम्र : 39 लिंग : महिला	185	XIU0272740	निर्वाचक का नाम : रतन पिता का नाम: नन्दकिशोर गृह संख्या : 2901 उम्र : 36 लिंग : पुरुष	186	XIU0885160	निर्वाचक का नाम : भावना पति का नाम: रतन गृह संख्या : 2901 उम्र : 33 लिंग : महिला
187	RJ/20/153/396346	निर्वाचक का नाम : रामू पति का नाम: लक्ष्मण गृह संख्या : 2902 उम्र : 67 लिंग : महिला	188	XIU1578210	निर्वाचक का नाम : दुर्गा सिंह पिता का नाम: लक्ष्मण गृह संख्या : 2902 उम्र : 29 लिंग : पुरुष	189	RJ/20/153/397119	निर्वाचक का नाम : कैलाशचन्द्र पिता का नाम: बालूलाल गृह संख्या : 2903 उम्र : 64 लिंग : पुरुष
190	RJ/20/153/396133	निर्वाचक का नाम : विमला पति का नाम: कैलाशचन्द्र गृह संख्या : 2903 उम्र : 60 लिंग : महिला	191	LKD9273707	निर्वाचक का नाम : राजेश पिता का नाम: रामाचतार गृह संख्या : 2903 उम्र : 36 लिंग : पुरुष	192	XIU0527960	निर्वाचक का नाम : प्रहलाद सिंह पिता का नाम: मदन सिंह गृह संख्या : 2903 उम्र : 33 लिंग : पुरुष
193	XIU0272765	निर्वाचक का नाम : तेजशंकर पिता का नाम: पुरुषोत्तम गृह संख्या : 2906 उम्र : 55 लिंग : पुरुष	194	XIU1578236	निर्वाचक का नाम : हर्षित पिता का नाम: तेजशंकर गृह संख्या : 2906 उम्र : 27 लिंग : पुरुष	195	RJ/20/153/396363	निर्वाचक का नाम : सीता देवी पति का नाम: लेहरूलाल गृह संख्या : 2907 उम्र : 64 लिंग : महिला
196	RJ/20/153/405170	निर्वाचक का नाम : शम्भूदास पिता का नाम: कंवरदास गृह संख्या : 2907 उम्र : 52 लिंग : पुरुष	197	LKD2481919	निर्वाचक का नाम : रामलाल पिता का नाम: कल्याण गृह संख्या : 2907 उम्र : 52 लिंग : पुरुष	198	RJ/20/153/406161	निर्वाचक का नाम : नन्दू पति का नाम: शम्भू दास गृह संख्या : 2907 उम्र : 50 लिंग : महिला
199	XIU0059535	निर्वाचक का नाम : शान्तीदेवी पति का नाम: रामलाल गृह संख्या : 2907 उम्र : 47 लिंग : महिला	200	XIU1353655	निर्वाचक का नाम : रेखा पति का नाम: बालू राम गृह संख्या : 2907 उम्र : 46 लिंग : महिला	201	XIU1578244	निर्वाचक का नाम : बदाम देवी पति का नाम: मोहन लाल गृह संख्या : 2907 उम्र : 42 लिंग : महिला
202	XIU0527986	निर्वाचक का नाम : मोहन लाल पिता का नाम: बालू जी गृह संख्या : 2907 उम्र : 41 लिंग : पुरुष	203	XIU0675991	निर्वाचक का नाम : चेतनप्रकाश पिता का नाम: लहरूलाल गृह संख्या : 2907 उम्र : 36 लिंग : पुरुष	204	XIU1578251	निर्वाचक का नाम : सुनीता कुमारी पति का नाम: नारायण लाल गृह संख्या : 2907 उम्र : 33 लिंग : महिला
205	XIU1578269	निर्वाचक का नाम : नारायण लाल पिता का नाम: राम लाल गृह संख्या : 2907 उम्र : 28 लिंग : पुरुष	206	LKD1928027	निर्वाचक का नाम : रोशनलाल पिता का नाम: मोहनलाल गृह संख्या : 2908 उम्र : 67 लिंग : पुरुष	207	XIU0208330	निर्वाचक का नाम : मोहनी पति का नाम: रोशनलाल गृह संख्या : 2908 उम्र : 62 लिंग : महिला
208	LKD1928043	निर्वाचक का नाम : भंवरसिंह पिता का नाम: राधाकिशन गृह संख्या : 2908 उम्र : 50 लिंग : पुरुष	209	LKD1928050	निर्वाचक का नाम : पारसदेवी पति का नाम: भंवरसिंह गृह संख्या : 2908 उम्र : 47 लिंग : महिला	210	XIU1353671	निर्वाचक का नाम : रेखा पिता का नाम: पारस गृह संख्या : 2908 उम्र : 34 लिंग : महिला

अनुभाग की संख्या व नाम : 1-नाडी मोहला (नाडी की पाल पर), भीलवाड़ा

211	XIU1434844	निर्वाचक का नाम : सन्तु पिता का नाम: भंवर सिंह गृह संख्या : 2910 उम्र : 40 लिंग : पुरुष	फोटो उपलब्ध	212	XIU1434851	निर्वाचक का नाम : सुगना कंवर पति का नाम: सन्तु गृह संख्या : 2910 उम्र : 40 लिंग : महिला	फोटो उपलब्ध	213	XIU2547701	निर्वाचक का नाम : कृष्णा कुमारी दरोगा माता का नाम: सुगना कंवर गृह संख्या : 2910 उम्र : 19 लिंग : महिला	फोटो उपलब्ध
214	XIU0133447	निर्वाचक का नाम : सुरेंद्र पुरी पिता का नाम: बालुपुरी गृह संख्या : 2913 उम्र : 73 लिंग : पुरुष	फोटो उपलब्ध	215	XIU0133454	निर्वाचक का नाम : श्री जया पति का नाम: सुरेंद्र पुरी गृह संख्या : 2913 उम्र : 68 लिंग : महिला	फोटो उपलब्ध	216	RJ/20/153/396132	निर्वाचक का नाम : जमनासिंह पिता का नाम: नन्दसिंह गृह संख्या : 2913 उम्र : 68 लिंग : पुरुष	फोटो उपलब्ध
217	RJ/20/153/397011	निर्वाचक का नाम : सीता देवी पति का नाम: जमनासिंह गृह संख्या : 2913 उम्र : 62 लिंग : महिला	फोटो उपलब्ध	218	XIU0989269	निर्वाचक का नाम : देवराज सिंह पिता का नाम: जमना सिंह गृह संख्या : 2913 उम्र : 46 लिंग : पुरुष	फोटो उपलब्ध	219	LKD2354686	निर्वाचक का नाम : मन्सादेवी पति का नाम: देबीसिंह गृह संख्या : 2913 उम्र : 40 लिंग : महिला	फोटो उपलब्ध
220	XIU2273951	निर्वाचक का नाम : पंकज सिंह पंवार पिता का नाम: देवराज सिंह पंवार गृह संख्या : 2913 उम्र : 23 लिंग : पुरुष	फोटो उपलब्ध	221	RJ/20/153/397004	निर्वाचक का नाम : कुलदीपसिंह पिता का नाम: गणेशसिंह गृह संख्या : 2914 उम्र : 62 लिंग : पुरुष	फोटो उपलब्ध	222	RJ/20/153/397005	निर्वाचक का नाम : पुष्पादेवी पति का नाम: कुलदीपसिंह गृह संख्या : 2914 उम्र : 57 लिंग : महिला	फोटो उपलब्ध
223	XIU0617290	निर्वाचक का नाम : जगत सिंह पिता का नाम: कुलदीप सिंह गृह संख्या : 2914 उम्र : 39 लिंग : पुरुष	फोटो उपलब्ध	224	XIU0617308	निर्वाचक का नाम : नीतू पति का नाम: जगत सिंह गृह संख्या : 2914 उम्र : 38 लिंग : महिला	फोटो उपलब्ध	225	RJ/20/153/397225	निर्वाचक का नाम : जमना पति का नाम: देवीलाल गृह संख्या : 2915 उम्र : 62 लिंग : महिला	फोटो उपलब्ध
226	XIU1355262	निर्वाचक का नाम : दुर्गेश गहलोत पिता का नाम: देवी सिंह गृह संख्या : 2915 उम्र : 36 लिंग : पुरुष	फोटो उपलब्ध	227	XIU1355270	निर्वाचक का नाम : विपुल कुमार पिता का नाम: रामनारायण गृह संख्या : 2915 उम्र : 34 लिंग : पुरुष	फोटो उपलब्ध	228	XIU2421923	निर्वाचक का नाम : संतोष गहलोत पति का नाम: दुर्गेश गहलोत गृह संख्या : 2915 उम्र : 32 लिंग : महिला	फोटो उपलब्ध
229	XIU1434869	निर्वाचक का नाम : मुकेश पिता का नाम: पारस गृह संख्या : 2916 उम्र : 29 लिंग : पुरुष	फोटो उपलब्ध	230	XIU2273928	निर्वाचक का नाम : गोविंद शर्मा पिता का नाम: पारसमल शर्मा गृह संख्या : 2916 उम्र : 23 लिंग : पुरुष	फोटो उपलब्ध	231	RJ/20/153/397065	निर्वाचक का नाम : बालूलाल पिता का नाम: नानूराम गृह संख्या : 2917 उम्र : 67 लिंग : पुरुष	फोटो उपलब्ध
232	RJ/20/153/397021	निर्वाचक का नाम : धांपूबाई पति का नाम: बालूलाल गृह संख्या : 2917 उम्र : 64 लिंग : महिला	फोटो उपलब्ध	233	LKD1755800	निर्वाचक का नाम : राजू सिंह पिता का नाम: नन्दसिंह गृह संख्या : 2917 उम्र : 48 लिंग : पुरुष	फोटो उपलब्ध	234	LKD1755818	निर्वाचक का नाम : दुर्गा पति का नाम: राजू सिंह गृह संख्या : 2917 उम्र : 46 लिंग : महिला	फोटो उपलब्ध
235	XIU1145879	निर्वाचक का नाम : रामसिंह पिता का नाम: भंवरसिंह गृह संख्या : 2917 उम्र : 33 लिंग : पुरुष	फोटो उपलब्ध	236	XIU1434752	निर्वाचक का नाम : अनिता कंवर पति का नाम: रामसिंह गृह संख्या : 2917 उम्र : 31 लिंग : महिला	फोटो उपलब्ध	237	XIU1578277	निर्वाचक का नाम : सोनू कंवर पिता का नाम: राजु गृह संख्या : 2917 उम्र : 28 लिंग : महिला	फोटो उपलब्ध
238	XIU1353697	निर्वाचक का नाम : बालू राम पिता का नाम: जगदीश गृह संख्या : 2918 उम्र : 46 लिंग : पुरुष	फोटो उपलब्ध	239	XIU1353705	निर्वाचक का नाम : दिनेश चन्द्र पिता का नाम: जगदीश गृह संख्या : 2918 उम्र : 46 लिंग : पुरुष	फोटो उपलब्ध	# 240	XIU1434760	निर्वाचक का नाम : इंदू बाला शर्मा पति का नाम: दिनेश चंद शर्मा गृह संख्या : 2918 उम्र : 43 लिंग : महिला	फोटो उपलब्ध

अनुभाग की संख्या व नाम : 1-नाडी मोहला (नाडी की पाल पर), भीलवाड़ा

241	RJ/20/153/396244	निर्वाचक का नाम : किशन पिता का नाम: भागीरथ गृह संख्या : 2919 उम्र : 70 लिंग : पुरुष	फोटो उपलब्ध	242	XIU1578293	निर्वाचक का नाम : पुष्पा देवी पति का नाम: मनोहर सिंह गृह संख्या : 2919 उम्र : 59 लिंग : महिला	फोटो उपलब्ध	243	XIU1353713	निर्वाचक का नाम : श्यामा पति का नाम: रतन लाल गृह संख्या : 2919 उम्र : 56 लिंग : महिला	फोटो उपलब्ध
244	XIU1353721	निर्वाचक का नाम : रतन पिता का नाम: बरदी चन्द्र गृह संख्या : 2919 उम्र : 55 लिंग : पुरुष	फोटो उपलब्ध	245	RJ/20/153/405507	निर्वाचक का नाम : प्रेमकुमार पिता का नाम: कंवरदास गृह संख्या : 2919 उम्र : 53 लिंग : पुरुष	फोटो उपलब्ध	246	RJ/20/153/405117	निर्वाचक का नाम : सुगना पति का नाम: प्रेमकुमार गृह संख्या : 2919 उम्र : 49 लिंग : महिला	फोटो उपलब्ध
247	XIU1578301	निर्वाचक का नाम : राजू सिंह पिता का नाम: किशन सिंह गृह संख्या : 2919 उम्र : 44 लिंग : पुरुष	फोटो उपलब्ध	248	XIU0353276	निर्वाचक का नाम : राजू सिंह पिता का नाम: गुमान सिंह गृह संख्या : 2919 उम्र : 42 लिंग : पुरुष	फोटो उपलब्ध	249	XIU0353268	निर्वाचक का नाम : सुशीला देवी पति का नाम: राजू सिंह गृह संख्या : 2919 उम्र : 39 लिंग : महिला	फोटो उपलब्ध
250	XIU0272773	निर्वाचक का नाम : रामसिंह पिता का नाम: किशनसिंह गृह संख्या : 2919 उम्र : 38 लिंग : पुरुष	फोटो उपलब्ध	251	XIU1353739	निर्वाचक का नाम : राजेश पिता का नाम: शम्भू लाल गृह संख्या : 2919 उम्र : 36 लिंग : पुरुष	फोटो उपलब्ध	252	XIU1145887	निर्वाचक का नाम : सीमा पति का नाम: विनोद गृह संख्या : 2919 उम्र : 35 लिंग : महिला	फोटो उपलब्ध
253	XIU1353747	निर्वाचक का नाम : भैरू सिंह पिता का नाम: मनोहर सिंह गृह संख्या : 2919 उम्र : 34 लिंग : पुरुष	फोटो उपलब्ध	254	XIU1353754	निर्वाचक का नाम : मेना देवी पति का नाम: सुख देव गृह संख्या : 2919 उम्र : 33 लिंग : महिला	फोटो उपलब्ध	255	XIU1578327	निर्वाचक का नाम : विध्या पति का नाम: राम सिंह गृह संख्या : 2919 उम्र : 33 लिंग : महिला	फोटो उपलब्ध
256	XIU1578285	निर्वाचक का नाम : किरण कँवर पति का नाम: भैरू सिंह गृह संख्या : 2919 उम्र : 27 लिंग : महिला	फोटो उपलब्ध	257	RJ/20/153/397104	निर्वाचक का नाम : मांगीलाल पिता का नाम: सोहनलाल गृह संख्या : 2920 उम्र : 57 लिंग : पुरुष	फोटो उपलब्ध	258	RJ/20/153/397105	निर्वाचक का नाम : ललिता पति का नाम: मांगीलाल गृह संख्या : 2920 उम्र : 51 लिंग : महिला	फोटो उपलब्ध
259	RJ/20/153/198422	निर्वाचक का नाम : जगदीशलाल पिता का नाम: भूरालाल गृह संख्या : 2921 उम्र : 58 लिंग : पुरुष	फोटो उपलब्ध	260	XIU2002335	निर्वाचक का नाम : एजन देवी पति का नाम: खेमा गृह संख्या : 2921 उम्र : 58 लिंग : महिला	फोटो उपलब्ध	261	RJ/20/153/198318	निर्वाचक का नाम : सीतादेवी पति का नाम: जगदीशलाल गृह संख्या : 2921 उम्र : 55 लिंग : महिला	फोटो उपलब्ध
262	LKD2129898	निर्वाचक का नाम : कान्ता पति का नाम: मदनलाल गृह संख्या : 2921 उम्र : 52 लिंग : महिला	फोटो उपलब्ध	263	LKD2129906	निर्वाचक का नाम : बंशीलाल पिता का नाम: धूलाराम गृह संख्या : 2921 उम्र : 52 लिंग : पुरुष	फोटो उपलब्ध	264	LKD2129914	निर्वाचक का नाम : पुष्पा पति का नाम: बंशीलाल गृह संख्या : 2921 उम्र : 50 लिंग : महिला	फोटो उपलब्ध
265	LKD1928068	निर्वाचक का नाम : अशोक पिता का नाम: नन्दकिशोर गृह संख्या : 2921 उम्र : 47 लिंग : पुरुष	फोटो उपलब्ध	266	LKD2353126	निर्वाचक का नाम : पप्पूलाल पिता का नाम: सोहनलाल गृह संख्या : 2921 उम्र : 47 लिंग : पुरुष	फोटो उपलब्ध	267	RJ/20/153/369892	निर्वाचक का नाम : ललीता पति का नाम: पप्पूलाल गृह संख्या : 2921 उम्र : 44 लिंग : महिला	फोटो उपलब्ध
268	LKD2129948	निर्वाचक का नाम : सुशीला पति का नाम: देवकरण गृह संख्या : 2921 उम्र : 44 लिंग : महिला	फोटो उपलब्ध	269	XIU1353770	निर्वाचक का नाम : सन्तोष देवी पति का नाम: राजू लाल गृह संख्या : 2921 उम्र : 39 लिंग : महिला	फोटो उपलब्ध	270	XIU1144971	निर्वाचक का नाम : करण सिंह पिता का नाम: गोवर्धन सिंह गृह संख्या : 2921 उम्र : 38 लिंग : पुरुष	फोटो उपलब्ध

271	XIU0528034	निर्वाचक का नाम : मोहन लाल पिता का नाम: खेमराज कुमावत गृह संख्या : 2921 उम्र : 36 लिंग : पुरुष	फोटो उपलब्ध	272	XIU1353796	निर्वाचक का नाम : देवेन्द्र सिंह पिता का नाम: भेरू सिंह गृह संख्या : 2921 उम्र : 30 लिंग : पुरुष	फोटो उपलब्ध	273	XIU1145895	निर्वाचक का नाम : प्रकाश पिता का नाम: रामेश्वरलाल गृह संख्या : 2921 उम्र : 30 लिंग : पुरुष	फोटो उपलब्ध
274	LKD2129963	निर्वाचक का नाम : पुष्पा पति का नाम: कैलाश गृह संख्या : 2922 उम्र : 43 लिंग : महिला	फोटो उपलब्ध	275	XIU1434836	निर्वाचक का नाम : देवेन्द्र सिंह पिता का नाम: कैलाश सिंह गृह संख्या : 2922 उम्र : 29 लिंग : पुरुष	फोटो उपलब्ध	276	RJ/20/153/397023	निर्वाचक का नाम : गुमानसिंह पिता का नाम: कज्जासिंह गृह संख्या : 2925 उम्र : 72 लिंग : पुरुष	फोटो उपलब्ध
277	RJ/20/153/396146	निर्वाचक का नाम : चन्द्री पति का नाम: गुमानसिंह गृह संख्या : 2925 उम्र : 67 लिंग : महिला	फोटो उपलब्ध	278	XIU1353804	निर्वाचक का नाम : चन्द्रवीरसिंह पिता का नाम: उम्रदेसिंह गृह संख्या : 2925 उम्र : 45 लिंग : पुरुष	फोटो उपलब्ध	279	XIU1434778	निर्वाचक का नाम : तारा कंवर पति का नाम: चन्द्रवीर सिंह गृह संख्या : 2925 उम्र : 44 लिंग : महिला	फोटो उपलब्ध
280	RJ/20/153/396396	निर्वाचक का नाम : शंकर सिंह पिता का नाम: नारायण सिंह गृह संख्या : 2926 उम्र : 57 लिंग : पुरुष	फोटो उपलब्ध	281	XIU0885327	निर्वाचक का नाम : देवेन्द्र पिता का नाम: सोहन लाल गृह संख्या : 2927 उम्र : 54 लिंग : पुरुष	फोटो उपलब्ध	282	XIU0885319	निर्वाचक का नाम : मीनाक्षी पति का नाम: देवेन्द्र गृह संख्या : 2927 उम्र : 50 लिंग : महिला	फोटो उपलब्ध
283	XIU1578384	निर्वाचक का नाम : सुरभि पिता का नाम: देवेन्द्र गृह संख्या : 2927 उम्र : 27 लिंग : महिला	फोटो उपलब्ध	284	RJ/20/153/396025	निर्वाचक का नाम : बालू पिता का नाम: बगतावर गृह संख्या : 2928 उम्र : 72 लिंग : पुरुष	फोटो उपलब्ध	285	RJ/20/153/396024	निर्वाचक का नाम : प्रेम पति का नाम: बालू गृह संख्या : 2928 उम्र : 67 लिंग : महिला	फोटो उपलब्ध
286	XIU0528125	निर्वाचक का नाम : भेरू सिंह पिता का नाम: बंशी सिंह गृह संख्या : 2928 उम्र : 52 लिंग : पुरुष	फोटो उपलब्ध	287	XIU0528133	निर्वाचक का नाम : प्रेम कंवर पति का नाम: भेरू सिंह गृह संख्या : 2928 उम्र : 52 लिंग : महिला	फोटो उपलब्ध	288	LKD9273293	निर्वाचक का नाम : सत्यनारायण पिता का नाम: गोपीलाल गृह संख्या : 2928 उम्र : 49 लिंग : पुरुष	फोटो उपलब्ध
# 289	LKD9274754	निर्वाचक का नाम : राज कुमार शर्मा पिता का नाम: गोपीलाल गृह संख्या : 2928 उम्र : 46 लिंग : पुरुष	फोटो उपलब्ध	290	LKD9274275	निर्वाचक का नाम : सुगनादेवी पति का नाम: सत्यनारायण गृह संख्या : 2928 उम्र : 46 लिंग : महिला	फोटो उपलब्ध	291	LKD9274739	निर्वाचक का नाम : मधुदेवी पति का नाम: राजकुमार गृह संख्या : 2928 उम्र : 44 लिंग : महिला	फोटो उपलब्ध
292	LKD9273228	निर्वाचक का नाम : शंभू लाल शर्मा पिता का नाम: गोपीलाल गृह संख्या : 2928 उम्र : 44 लिंग : पुरुष	फोटो उपलब्ध	293	XIU1578392	निर्वाचक का नाम : समता पति का नाम: मोहनलाल गृह संख्या : 2928 उम्र : 43 लिंग : महिला	फोटो उपलब्ध	294	XIU1578400	निर्वाचक का नाम : मोहन लाल पिता का नाम: गोपाल लाल गृह संख्या : 2928 उम्र : 41 लिंग : पुरुष	फोटो उपलब्ध
295	LKD9274747	निर्वाचक का नाम : नारायणी देवी शर्मा पति का नाम: शम्भुलाल गृह संख्या : 2928 उम्र : 38 लिंग : महिला	फोटो उपलब्ध	296	XIU0758235	निर्वाचक का नाम : नन्दलाल पिता का नाम: रामेश्वरलाल गृह संख्या : 2928 उम्र : 37 लिंग : पुरुष	फोटो उपलब्ध	297	XIU0758243	निर्वाचक का नाम : ममता पति का नाम: नन्दलाल गृह संख्या : 2928 उम्र : 33 लिंग : महिला	फोटो उपलब्ध
298	XIU1578418	निर्वाचक का नाम : किशन लाल पिता का नाम: मांगी लाल गृह संख्या : 2928 उम्र : 32 लिंग : पुरुष	फोटो उपलब्ध	299	XIU1578426	निर्वाचक का नाम : आशा पति का नाम: किशन लाल गृह संख्या : 2928 उम्र : 32 लिंग : महिला	फोटो उपलब्ध	300	XIU1578442	निर्वाचक का नाम : नरेन्द्र सिंह पिता का नाम: भेरू सिंह गृह संख्या : 2928 उम्र : 28 लिंग : पुरुष	फोटो उपलब्ध

301	XIU2541522	निर्वाचक का नाम : नितेश कुमार शर्मा पिता का नाम: शंभूलाल गृह संख्या : 2928 उम्र : 19 लिंग : पुरुष	302	XIU0415737	निर्वाचक का नाम : भंवर सिंह पिता का नाम: राम सिंह गृह संख्या : 2929 उम्र : 68 लिंग : पुरुष	303	XIU0415661	निर्वाचक का नाम : राम कंवर पति का नाम: भंवर सिंह गृह संख्या : 2929 उम्र : 62 लिंग : महिला
304	LKD1928175	निर्वाचक का नाम : महेन्द्र सिंह पिता का नाम: देवीसिंह गृह संख्या : 2929 उम्र : 62 लिंग : पुरुष	305	XIU0042119	निर्वाचक का नाम : ललीतादेवी पति का नाम: जगदीशचन्द्र गृह संख्या : 2929 उम्र : 57 लिंग : महिला	306	LKD1928183	निर्वाचक का नाम : सुशीलाकंवर पति का नाम: महेन्द्र सिंह गृह संख्या : 2929 उम्र : 57 लिंग : महिला
307	XIU1353861	निर्वाचक का नाम : रतनलाल पिता का नाम: लक्ष्मण गृह संख्या : 2929 उम्र : 57 लिंग : पुरुष	308	LKD1928076	निर्वाचक का नाम : बसन्ती पिता का नाम: जमनालाल गृह संख्या : 2929 उम्र : 49 लिंग : पुरुष	309	LKD1928118	निर्वाचक का नाम : भंवरलाल पिता का नाम: देवीलाल गृह संख्या : 2929 उम्र : 49 लिंग : पुरुष
310	LKD1928167	निर्वाचक का नाम : रूकमा पति का नाम: डालचन्द गृह संख्या : 2929 उम्र : 48 लिंग : महिला	311	LKD1928092	निर्वाचक का नाम : उषा पति का नाम: बसन्तीलाल गृह संख्या : 2929 उम्र : 47 लिंग : महिला	312	LKD1928084	निर्वाचक का नाम : मोहनलाल पिता का नाम: जमनालाल गृह संख्या : 2929 उम्र : 47 लिंग : पुरुष
313	LKD1928126	निर्वाचक का नाम : सुगना पति का नाम: भंवरलाल गृह संख्या : 2929 उम्र : 46 लिंग : महिला	314	LKD1928100	निर्वाचक का नाम : हंसादेवी पति का नाम: मोहनलाल गृह संख्या : 2929 उम्र : 45 लिंग : महिला	315	XIU0528471	निर्वाचक का नाम : भंवर लाल पिता का नाम: कालुलाल गृह संख्या : 2929 उम्र : 43 लिंग : पुरुष
316	XIU0528489	निर्वाचक का नाम : माया कंवर पिता का नाम: भगवान सिंह गृह संख्या : 2929 उम्र : 39 लिंग : महिला	317	XIU0469072	निर्वाचक का नाम : दीपक कुमार पिता का नाम: जगदीश गृह संख्या : 2929 उम्र : 37 लिंग : पुरुष	318	XIU0415729	निर्वाचक का नाम : लोकेन्द्र सिंह पिता का नाम: भंवर सिंह गृह संख्या : 2929 उम्र : 37 लिंग : पुरुष
319	XIU0528505	निर्वाचक का नाम : विनेन्द्र प्रताप सिंह पिता का नाम: भंवर सिंह गृह संख्या : 2929 उम्र : 36 लिंग : पुरुष	320	XIU1353903	निर्वाचक का नाम : गायत्री पति का नाम: सत्यनारायण गृह संख्या : 2929 उम्र : 36 लिंग : महिला	321	XIU0528513	निर्वाचक का नाम : कोमल कंवर पति का नाम: वी पी सिंह गृह संख्या : 2929 उम्र : 33 लिंग : महिला
322	XIU0528455	निर्वाचक का नाम : रीना कंवर पति का नाम: लोकेन्द्र सिंह गृह संख्या : 2929 उम्र : 33 लिंग : महिला	323	LKD9273582	निर्वाचक का नाम : लाल सिंह पिता का नाम: देवी सिंह गृह संख्या : 2933 उम्र : 53 लिंग : पुरुष	324	LKD9274531	निर्वाचक का नाम : पप्पु कंवर पति का नाम: लाल सिंह गृह संख्या : 2933 उम्र : 49 लिंग : महिला
325	XIU0272815	निर्वाचक का नाम : चतरन पति का नाम: मदनलाल गृह संख्या : 2933 उम्र : 46 लिंग : महिला	326	XIU0528547	निर्वाचक का नाम : सत्यनारायण पिता का नाम: जगदीश गृह संख्या : 2933 उम्र : 39 लिंग : पुरुष	327	XIU0528521	निर्वाचक का नाम : संजय पिता का नाम: मदन गृह संख्या : 2933 उम्र : 37 लिंग : पुरुष
328	XIU0528539	निर्वाचक का नाम : मन्जना पति का नाम: संजय गृह संख्या : 2933 उम्र : 36 लिंग : महिला	329	XIU1353945	निर्वाचक का नाम : उर्मिला पति का नाम: मुकेशकुमार गृह संख्या : 2936 उम्र : 74 लिंग : महिला	330	XIU1353952	निर्वाचक का नाम : मुकेशकुमार पिता का नाम: भवानीशंकर गृह संख्या : 2936 उम्र : 74 लिंग : पुरुष

अनुभाग की संख्या व नाम : 1-नाडी मोहला (नाडी की पाल पर), भीलवाड़ा

331	XIU0528588	निर्वाचक का नाम : शोभा देवी पति का नाम: भगवान सिंह गृह संख्या : 2936 उम्र : 60 लिंग : महिला	फोटो उपलब्ध	332	LKD9274929	निर्वाचक का नाम : कन्हैयालाल पिता का नाम: लादु लाल गृह संख्या : 2936 उम्र : 54 लिंग : पुरुष	फोटो उपलब्ध	333	LKD9274937	निर्वाचक का नाम : रूकमा पति का नाम: कन्हैयालाल गृह संख्या : 2936 उम्र : 52 लिंग : महिला	फोटो उपलब्ध
334	XIU1353960	निर्वाचक का नाम : जितेन्द्रसिंह पिता का नाम: उममेदसिंह गृह संख्या : 2936 उम्र : 48 लिंग : पुरुष	फोटो उपलब्ध	335	LKD1928316	निर्वाचक का नाम : पुष्पादेवी पति का नाम: प्रेमशंकर गृह संख्या : 2936 उम्र : 47 लिंग : महिला	फोटो उपलब्ध	336	LKD2482016	निर्वाचक का नाम : राजू पिता का नाम: मूला गृह संख्या : 2936 उम्र : 47 लिंग : पुरुष	फोटो उपलब्ध
337	XIU0528612	निर्वाचक का नाम : देवकरण पिता का नाम: धनालाल गृह संख्या : 2936 उम्र : 47 लिंग : पुरुष	फोटो उपलब्ध	338	XIU1578491	निर्वाचक का नाम : सुनीता पति का नाम: देवकरण गृह संख्या : 2936 उम्र : 45 लिंग : महिला	फोटो उपलब्ध	339	LKD2481570	निर्वाचक का नाम : राजीदेवी पति का नाम: राजू गृह संख्या : 2936 उम्र : 42 लिंग : महिला	फोटो उपलब्ध
340	XIU0528604	निर्वाचक का नाम : नंद सिंह पिता का नाम: कान सिंह गृह संख्या : 2936 उम्र : 40 लिंग : पुरुष	फोटो उपलब्ध	341	XIU0133496	निर्वाचक का नाम : सुरेंद्र सिंह पिता का नाम: भैरू सिंह गृह संख्या : 2936 उम्र : 37 लिंग : पुरुष	फोटो उपलब्ध	342	XIU0885210	निर्वाचक का नाम : मीनु पति का नाम: सुरज गृह संख्या : 2936 उम्र : 35 लिंग : महिला	फोटो उपलब्ध
343	XIU1434679	निर्वाचक का नाम : शान्तीलाल पिता का नाम: कन्हैयालाल गृह संख्या : 2936 उम्र : 31 लिंग : पुरुष	फोटो उपलब्ध	344	RJ/20/153/396419	निर्वाचक का नाम : लाड पति का नाम: भवानी गृह संख्या : 2937 उम्र : 57 लिंग : महिला	फोटो उपलब्ध	345	RJ/20/153/396208	निर्वाचक का नाम : रामेश्वर पिता का नाम: रामकिश्र गृह संख्या : 2938 उम्र : 66 लिंग : पुरुष	फोटो उपलब्ध
346	RJ/20/153/396223	निर्वाचक का नाम : केलाश पति का नाम: रामेश्वर गृह संख्या : 2938 उम्र : 62 लिंग : महिला	फोटो उपलब्ध	347	RJ/20/153/397051	निर्वाचक का नाम : शंकरदास पिता का नाम: कवरदास गृह संख्या : 2939 उम्र : 64 लिंग : पुरुष	फोटो उपलब्ध	348	RJ/20/153/397108	निर्वाचक का नाम : गजेन्द्रसिंह पिता का नाम: जोरावरसिंह गृह संख्या : 2939 उम्र : 62 लिंग : पुरुष	फोटो उपलब्ध
349	LKD2359909	निर्वाचक का नाम : सुरजमल पिता का नाम: नन्दराम गृह संख्या : 2939 उम्र : 61 लिंग : पुरुष	फोटो उपलब्ध	350	RJ/20/153/397111	निर्वाचक का नाम : मायाकंवर पति का नाम: गजेन्द्रसिंह गृह संख्या : 2939 उम्र : 60 लिंग : महिला	फोटो उपलब्ध	351	LKD1928464	निर्वाचक का नाम : शंकर लाल पिता का नाम: नानू दास गृह संख्या : 2939 उम्र : 60 लिंग : पुरुष	फोटो उपलब्ध
352	RJ/20/153/397052	निर्वाचक का नाम : सुमित्रादेवी पति का नाम: शंकरदास गृह संख्या : 2939 उम्र : 58 लिंग : महिला	फोटो उपलब्ध	353	XIU0209908	निर्वाचक का नाम : रामेश्वरलाल पिता का नाम: मांगीलाल गृह संख्या : 2939 उम्र : 58 लिंग : पुरुष	फोटो उपलब्ध	354	RJ/20/153/394202	निर्वाचक का नाम : बुद्धिम पिता का नाम: रामदेव गृह संख्या : 2939 उम्र : 57 लिंग : पुरुष	फोटो उपलब्ध
355	LKD2129989	निर्वाचक का नाम : गगराज पिता का नाम: गोविन्द गृह संख्या : 2939 उम्र : 57 लिंग : पुरुष	फोटो उपलब्ध	356	LKD1928472	निर्वाचक का नाम : भगवानी पति का नाम: शंकरलाल गृह संख्या : 2939 उम्र : 57 लिंग : महिला	फोटो उपलब्ध	357	LKD2481323	निर्वाचक का नाम : मदनलाल पिता का नाम: गणपतलाल गृह संख्या : 2939 उम्र : 57 लिंग : पुरुष	फोटो उपलब्ध
358	XIU0042101	निर्वाचक का नाम : हीरा लाल कुम्हार पिता का नाम: उदय लाल गृह संख्या : 2939 उम्र : 56 लिंग : पुरुष	फोटो उपलब्ध	359	LKD1928571	निर्वाचक का नाम : कैलाश चंद्र सेन पिता का नाम: मूला गृह संख्या : 2939 उम्र : 56 लिंग : पुरुष	फोटो उपलब्ध	360	XIU0272971	निर्वाचक का नाम : राजेन्द्र सिंह पिता का नाम: स्वरूप सिंह गृह संख्या : 2939 उम्र : 55 लिंग : पुरुष	फोटो उपलब्ध

361	RJ/20/153/394203	निर्वाचक का नाम : विमला पति का नाम: बुद्धिम गृह संख्या : 2939 उम्र : 55 लिंग : महिला	फोटो उपलब्ध	362	XIU0272922	निर्वाचक का नाम : पुष्पा देवी पति का नाम: सुरेश चन्द्र गृह संख्या : 2939 उम्र : 55 लिंग : महिला	फोटो उपलब्ध	363	XIU0209890	निर्वाचक का नाम : लीलादेवी पति का नाम: रामेश्वरलाल गृह संख्या : 2939 उम्र : 52 लिंग : महिला	फोटो उपलब्ध
364	LKD2481315	निर्वाचक का नाम : रतनीबाई पति का नाम: मदनलाल गृह संख्या : 2939 उम्र : 52 लिंग : महिला	फोटो उपलब्ध	365	LKD2482545	निर्वाचक का नाम : बाबूलाल पिता का नाम: मखनदास गृह संख्या : 2939 उम्र : 52 लिंग : पुरुष	फोटो उपलब्ध	366	XIU1353994	निर्वाचक का नाम : मन्जु देवी पति का नाम: मदन लाल गृह संख्या : 2939 उम्र : 52 लिंग : महिला	फोटो उपलब्ध
367	LKD1928589	निर्वाचक का नाम : प्रेम देवी सेन पति का नाम: कैलाश गृह संख्या : 2939 उम्र : 52 लिंग : महिला	फोटो उपलब्ध	368	LKD2255347	निर्वाचक का नाम : कंचन देवी पति का नाम: सुरजमल गृह संख्या : 2939 उम्र : 51 लिंग : महिला	फोटो उपलब्ध	369	XIU0528158	निर्वाचक का नाम : उदल सिंह पिता का नाम: मेहताब सिंह गृह संख्या : 2939 उम्र : 50 लिंग : पुरुष	फोटो उपलब्ध
370	LKD2350817	निर्वाचक का नाम : गोपाल पिता का नाम: भैरूलाल गृह संख्या : 2939 उम्र : 50 लिंग : पुरुष	फोटो उपलब्ध	371	LKD1928597	निर्वाचक का नाम : शम्भू सिंह पिता का नाम: सावत सिंह गृह संख्या : 2939 उम्र : 49 लिंग : पुरुष	फोटो उपलब्ध	372	LKD1928423	निर्वाचक का नाम : महावीर पिता का नाम: जगदीश गृह संख्या : 2939 उम्र : 48 लिंग : पुरुष	फोटो उपलब्ध
# 373	LKD1928548	निर्वाचक का नाम : शहनाज़ बानो पति का नाम: शेख सज्जिर हुसेन गृह संख्या : 2939 उम्र : 47 लिंग : महिला	फोटो उपलब्ध	374	LKD1928555	निर्वाचक का नाम : आशा पति का नाम: गोपाल गृह संख्या : 2939 उम्र : 47 लिंग : महिला	फोटो उपलब्ध	375	XIU0272849	निर्वाचक का नाम : हंसराज माली पिता का नाम: गोपीचन्द जी गृह संख्या : 2939 उम्र : 47 लिंग : पुरुष	फोटो उपलब्ध
376	LKD2480978	निर्वाचक का नाम : अनिता पति का नाम: बाबूलाल गृह संख्या : 2939 उम्र : 47 लिंग : महिला	फोटो उपलब्ध	377	LKD1928480	निर्वाचक का नाम : गणेश पिता का नाम: मखनदास गृह संख्या : 2939 उम्र : 46 लिंग : पुरुष	फोटो उपलब्ध	378	LKD1928431	निर्वाचक का नाम : लाली पति का नाम: महावीर गृह संख्या : 2939 उम्र : 46 लिंग : महिला	फोटो उपलब्ध
379	LKD1928449	निर्वाचक का नाम : दुर्गालाल पिता का नाम: जगदीश गृह संख्या : 2939 उम्र : 46 लिंग : पुरुष	फोटो उपलब्ध	380	XIU0272831	निर्वाचक का नाम : मथरा देवी पति का नाम: हंसराज माली गृह संख्या : 2939 उम्र : 45 लिंग : महिला	फोटो उपलब्ध	381	XIU0133538	निर्वाचक का नाम : शैतान सिंह पिता का नाम: लालाराम गृह संख्या : 2939 उम्र : 45 लिंग : पुरुष	फोटो उपलब्ध
382	XIU0758276	निर्वाचक का नाम : ललिता पति का नाम: उदलसिंह गृह संख्या : 2939 उम्र : 45 लिंग : महिला	फोटो उपलब्ध	383	XIU1355288	निर्वाचक का नाम : पुष्पा पति का नाम: शैतान सिंह गृह संख्या : 2939 उम्र : 45 लिंग : महिला	फोटो उपलब्ध	384	XIU0528687	निर्वाचक का नाम : प्रिती पति का नाम: सुरेश गृह संख्या : 2939 उम्र : 44 लिंग : महिला	फोटो उपलब्ध
385	XIU0041996	निर्वाचक का नाम : प्रेमदेवी पति का नाम: हीरालाल गृह संख्या : 2939 उम्र : 44 लिंग : महिला	फोटो उपलब्ध	386	XIU1354018	निर्वाचक का नाम : शिवलाल पिता का नाम: पुरालाल गृह संख्या : 2939 उम्र : 44 लिंग : पुरुष	फोटो उपलब्ध	387	XIU0272906	निर्वाचक का नाम : विमला पति का नाम: गोपाल गृह संख्या : 2939 उम्र : 43 लिंग : महिला	फोटो उपलब्ध
388	LKD1928456	निर्वाचक का नाम : लाली पति का नाम: दुर्गालाल गृह संख्या : 2939 उम्र : 42 लिंग : महिला	फोटो उपलब्ध	389	LKD1928498	निर्वाचक का नाम : पुष्पा पति का नाम: गणेश गृह संख्या : 2939 उम्र : 42 लिंग : महिला	फोटो उपलब्ध	390	XIU0469098	निर्वाचक का नाम : किशन माली पिता का नाम: शिवराम गृह संख्या : 2939 उम्र : 42 लिंग : पुरुष	फोटो उपलब्ध

391	XIU0272864	निर्वाचक का नाम : कमलेश सेन पिता का नाम: भूरालाल जी गृह संख्या : 2939 उम्र : 41 लिंग : पुरुष	फोटो उपलब्ध	392	XIU0272872	निर्वाचक का नाम : प्रेम देवी माली पति का नाम: किशन माली गृह संख्या : 2939 उम्र : 40 लिंग : महिला	फोटो उपलब्ध	393	XIU0272823	निर्वाचक का नाम : विष्णु देवी पति का नाम: सोहनजी गृह संख्या : 2939 उम्र : 40 लिंग : महिला	फोटो उपलब्ध
394	XIU0617324	निर्वाचक का नाम : मधुबाला पति का नाम: ललित गृह संख्या : 2939 उम्र : 39 लिंग : महिला	फोटो उपलब्ध	395	XIU0272963	निर्वाचक का नाम : ललित पिता का नाम: विठ्ठलदत्त गृह संख्या : 2939 उम्र : 39 लिंग : पुरुष	फोटो उपलब्ध	396	XIU0528653	निर्वाचक का नाम : हनुमान प्रसाद पिता का नाम: शंकर दास गृह संख्या : 2939 उम्र : 38 लिंग : पुरुष	फोटो उपलब्ध
397	XIU0758284	निर्वाचक का नाम : जितेन्द्रसिंह पिता का नाम: भगवानसिंह गृह संख्या : 2939 उम्र : 38 लिंग : पुरुष	फोटो उपलब्ध	398	XIU0528646	निर्वाचक का नाम : पुखराज पिता का नाम: शंकर दास गृह संख्या : 2939 उम्र : 35 लिंग : पुरुष	फोटो उपलब्ध	399	XIU0989293	निर्वाचक का नाम : घनश्याम पिता का नाम: शंकर लाल गृह संख्या : 2939 उम्र : 35 लिंग : पुरुष	फोटो उपलब्ध
400	XIU0989277	निर्वाचक का नाम : दीप कौर पिता का नाम: राजेन्द्र सिंह गृह संख्या : 2939 उम्र : 34 लिंग : महिला	फोटो उपलब्ध	401	XIU0989285	निर्वाचक का नाम : अमनदीप कौर पिता का नाम: राजेन्द्र सिंह गृह संख्या : 2939 उम्र : 33 लिंग : महिला	फोटो उपलब्ध	402	XIU1578533	निर्वाचक का नाम : मनोज कुमार पिता का नाम: सोजी राम गृह संख्या : 2939 उम्र : 33 लिंग : पुरुष	फोटो उपलब्ध
403	XIU1578541	निर्वाचक का नाम : चम्पा लाल पिता का नाम: शंकर लाल गृह संख्या : 2939 उम्र : 30 लिंग : पुरुष	फोटो उपलब्ध	404	XIU1578525	निर्वाचक का नाम : विकास पिता का नाम: बाबुलाल गृह संख्या : 2939 उम्र : 28 लिंग : पुरुष	फोटो उपलब्ध	405	XIU1578574	निर्वाचक का नाम : सचिन कुमार पिता का नाम: सोजी गृह संख्या : 2939 उम्र : 28 लिंग : पुरुष	फोटो उपलब्ध
406	XIU1578582	निर्वाचक का नाम : रोहन पिता का नाम: गणराज गृह संख्या : 2939 उम्र : 28 लिंग : पुरुष	फोटो उपलब्ध	407	XIU1578590	निर्वाचक का नाम : हिम्मत पिता का नाम: शंकर दास गृह संख्या : 2939 उम्र : 27 लिंग : पुरुष	फोटो उपलब्ध	408	RJ/20/153/397195	निर्वाचक का नाम : गोपाल पिता का नाम: जमना गृह संख्या : 2941 उम्र : 62 लिंग : पुरुष	फोटो उपलब्ध
409	RJ/20/153/396096	निर्वाचक का नाम : कमला पति का नाम: गोपाल गृह संख्या : 2941 उम्र : 57 लिंग : महिला	फोटो उपलब्ध	410	XIU1354109	निर्वाचक का नाम : बालूलाल पिता का नाम: रामचंद गृह संख्या : 2941 उम्र : 47 लिंग : पुरुष	फोटो उपलब्ध	411	XIU1354117	निर्वाचक का नाम : नारायणीदेवी पति का नाम: बालूलाल गृह संख्या : 2941 उम्र : 46 लिंग : महिला	फोटो उपलब्ध
412	XIU0272989	निर्वाचक का नाम : प्रकाश गिरी पिता का नाम: गोपाल गिरी गृह संख्या : 2941 उम्र : 39 लिंग : पुरुष	फोटो उपलब्ध	413	XIU0273011	निर्वाचक का नाम : मैना कुंवर पति का नाम: पुष्पेन्द्र सिंह गृह संख्या : 2941 उम्र : 36 लिंग : महिला	फोटो उपलब्ध	414	XIU1354158	निर्वाचक का नाम : दिनेश पिता का नाम: छीतर गृह संख्या : 2941 उम्र : 31 लिंग : पुरुष	फोटो उपलब्ध
415	RJ/20/153/396099	निर्वाचक का नाम : सीता पति का नाम: कालूलाल गृह संख्या : 2942 उम्र : 52 लिंग : महिला	फोटो उपलब्ध	416	LKD2350064	निर्वाचक का नाम : बंशीलाल शर्मा पिता का नाम: मोहनलाल गृह संख्या : 2942 उम्र : 47 लिंग : पुरुष	फोटो उपलब्ध	417	LKD1928639	निर्वाचक का नाम : नानी देवी पति का नाम: बंशीलाल गृह संख्या : 2942 उम्र : 45 लिंग : महिला	फोटो उपलब्ध
418	XIU0013193	निर्वाचक का नाम : रोशन वैष्णव पिता का नाम: नानूदास गृह संख्या : 2942 उम्र : 40 लिंग : पुरुष	फोटो उपलब्ध	419	XIU0617332	निर्वाचक का नाम : रेखा देवी पति का नाम: रोशन गृह संख्या : 2942 उम्र : 36 लिंग : महिला	फोटो उपलब्ध	420	XIU0885228	निर्वाचक का नाम : राजकुमार पिता का नाम: कालु गृह संख्या : 2942 उम्र : 32 लिंग : पुरुष	फोटो उपलब्ध

421	XIU1145135	निर्वाचक का नाम : शिवराज पिता का नाम: कालू लाल गृह संख्या : 2942 उम्र : 31 लिंग : पुरुष	422	XIU1578616	निर्वाचक का नाम : पवन पिता का नाम: बंशी लाल गृह संख्या : 2942 उम्र : 28 लिंग : पुरुष	423	RJ/20/153/397164	निर्वाचक का नाम : अणची बैरवा पति का नाम: हजारी गृह संख्या : 2944 उम्र : 67 लिंग : महिला
424	LKD2352870	निर्वाचक का नाम : रतनलाल पिता का नाम: हजारी गृह संख्या : 2944 उम्र : 47 लिंग : पुरुष	425	LKD1928670	निर्वाचक का नाम : काली देवी पति का नाम: रतनलाल गृह संख्या : 2944 उम्र : 44 लिंग : महिला	426	LKD2351724	निर्वाचक का नाम : भोजराज बैरवा पिता का नाम: हजारी गृह संख्या : 2944 उम्र : 44 लिंग : पुरुष
427	LKD1928662	निर्वाचक का नाम : रूकमा बैरवा पति का नाम: भोजराज गृह संख्या : 2944 उम्र : 42 लिंग : महिला	428	XIU1354190	निर्वाचक का नाम : हिरा पिता का नाम: कालू गृह संख्या : 2945 उम्र : 38 लिंग : पुरुष	429	XIU1578624	निर्वाचक का नाम : पूनम पति का नाम: सांवर लाल गृह संख्या : 2945 उम्र : 32 लिंग : महिला
430	XIU1354208	निर्वाचक का नाम : लक्ष्मण पिता का नाम: कालू गृह संख्या : 2945 उम्र : 30 लिंग : पुरुष	431	LKD2130029	निर्वाचक का नाम : कालू लाल आचार्य पिता का नाम: गोकुल गृह संख्या : 2946 उम्र : 57 लिंग : पुरुष	432	XIU0011965	निर्वाचक का नाम : छितरमल रेगर पिता का नाम: नानूराम गृह संख्या : 2946 उम्र : 55 लिंग : पुरुष
433	XIU0011957	निर्वाचक का नाम : सन्तोषदेवी रेगर पति का नाम: छितरमल गृह संख्या : 2946 उम्र : 52 लिंग : महिला	434	LKD2353365	निर्वाचक का नाम : पुरणमल रेगर पिता का नाम: नानूराम गृह संख्या : 2946 उम्र : 52 लिंग : पुरुष	435	LKD2130037	निर्वाचक का नाम : लाडदेवी आचार्य पति का नाम: कालूलाल गृह संख्या : 2946 उम्र : 52 लिंग : महिला
436	LKD9274713	निर्वाचक का नाम : रतनलाल पिता का नाम: मिठूलाल गृह संख्या : 2946 उम्र : 52 लिंग : पुरुष	437	XIU1145234	निर्वाचक का नाम : शंकर लाल पिता का नाम: प्यार चन्द्र गृह संख्या : 2946 उम्र : 52 लिंग : पुरुष	438	RJ/20/153/405382	निर्वाचक का नाम : कंचनदेवी पति का नाम: रतनलाल गृह संख्या : 2946 उम्र : 48 लिंग : महिला
439	LKD2353373	निर्वाचक का नाम : बालीदेवी रेगर पति का नाम: पुरणमल गृह संख्या : 2946 उम्र : 48 लिंग : महिला	440	XIU1145242	निर्वाचक का नाम : गंगा पति का नाम: शंकरलाल गृह संख्या : 2946 उम्र : 47 लिंग : महिला	441	XIU0528216	निर्वाचक का नाम : शम्भु सिंह पिता का नाम: माधु सिंह गृह संख्या : 2946 उम्र : 45 लिंग : पुरुष
442	XIU0528208	निर्वाचक का नाम : कंकु देवी पति का नाम: शंकर गृह संख्या : 2946 उम्र : 39 लिंग : महिला	443	XIU1145218	निर्वाचक का नाम : नीशा देवी पति का नाम: महेश गृह संख्या : 2946 उम्र : 38 लिंग : महिला	444	XIU1145226	निर्वाचक का नाम : आशा देवी पति का नाम: बाबू लाल गृह संख्या : 2946 उम्र : 37 लिंग : महिला
445	RJ/20/153/396014	निर्वाचक का नाम : मायादेवी पति का नाम: गोताम लाल गृह संख्या : 2947 उम्र : 57 लिंग : महिला	446	XIU1354273	निर्वाचक का नाम : राजेश्वरी पति का नाम: भगवानलाल गृह संख्या : 2947 उम्र : 42 लिंग : महिला	447	XIU1354281	निर्वाचक का नाम : राजकुमार पिता का नाम: शान्तिलाल गृह संख्या : 2947 उम्र : 40 लिंग : पुरुष
448	RJ/20/153/405473	निर्वाचक का नाम : नानी पति का नाम: सोहनलाल गृह संख्या : 2949 उम्र : 85 लिंग : महिला	449	RJ/20/153/396097	निर्वाचक का नाम : चादीबाई पति का नाम: प्रभूलाल गृह संख्या : 2949 उम्र : 67 लिंग : महिला	450	LKD1928746	निर्वाचक का नाम : प्रेमसिंह पिता का नाम: लक्ष्मण सिंह गृह संख्या : 2949 उम्र : 57 लिंग : पुरुष

451	RJ/20/153/366420	निर्वाचक का नाम : सीता पति का नाम: प्रेम सिंह गृह संख्या : 2949 उम्र : 52 लिंग : महिला	452	LKD1928787	निर्वाचक का नाम : प्रहलाद सिंह पिता का नाम: गोविन्द सिंह गृह संख्या : 2949 उम्र : 52 लिंग : पुरुष	453	RJ/20/153/405292	निर्वाचक का नाम : शंकरलाल पिता का नाम: सोहनलाल गृह संख्या : 2949 उम्र : 50 लिंग : पुरुष
454	LKD1928795	निर्वाचक का नाम : उमाकंवर पति का नाम: प्रहलाद सिंह गृह संख्या : 2949 उम्र : 47 लिंग : महिला	455	XIU0133579	निर्वाचक का नाम : रमेशचंद्र पिता का नाम: बापूलाल गृह संख्या : 2949 उम्र : 43 लिंग : पुरुष	456	XIU0528240	निर्वाचक का नाम : रतन सिंह पिता का नाम: प्रेम सिंह गृह संख्या : 2949 उम्र : 35 लिंग : पुरुष
457	XIU0617340	निर्वाचक का नाम : नारायण सिंह पिता का नाम: प्रेम सिंह गृह संख्या : 2949 उम्र : 32 लिंग : पुरुष	458	XIU0617357	निर्वाचक का नाम : देऊ कंवर पति का नाम: रतन सिंह गृह संख्या : 2949 उम्र : 32 लिंग : महिला	459	XIU0989301	निर्वाचक का नाम : नारायण सिंह पिता का नाम: प्रहलाद सिंह गृह संख्या : 2949 उम्र : 32 लिंग : पुरुष
460	XIU1434703	निर्वाचक का नाम : लाड कंवर पति का नाम: नारायण सिंह गृह संख्या : 2949 उम्र : 30 लिंग : महिला	461	XIU1578681	निर्वाचक का नाम : विक्रम सिंह पिता का नाम: प्रहलाद सिंह गृह संख्या : 2949 उम्र : 28 लिंग : पुरुष	462	LKD9275512	निर्वाचक का नाम : जगदीश पिता का नाम: गोपाललाल गृह संख्या : 2950 उम्र : 59 लिंग : पुरुष
463	XIU0063917	निर्वाचक का नाम : हरकलाल पिता का नाम: कालू लाल गृह संख्या : 2950 उम्र : 51 लिंग : पुरुष	464	LKD1928845	निर्वाचक का नाम : कंकू बाई पति का नाम: हरकलाल गृह संख्या : 2950 उम्र : 48 लिंग : महिला	465	XIU1355304	निर्वाचक का नाम : भंवर सिंह पिता का नाम: चंद्रभान गृह संख्या : 2950 उम्र : 37 लिंग : पुरुष
466	XIU1355312	निर्वाचक का नाम : ललित सिंह पिता का नाम: चंद्रभान गृह संख्या : 2950 उम्र : 31 लिंग : पुरुष	467	RJ/20/153/603260	निर्वाचक का नाम : कन्हैयालाल शर्मा पिता का नाम: देवीलाल गृह संख्या : 2951 उम्र : 61 लिंग : पुरुष	468	RJ/20/153/603183	निर्वाचक का नाम : इन्द्रा पति का नाम: कन्हैयालाल गृह संख्या : 2951 उम्र : 60 लिंग : महिला
469	LKD1928928	निर्वाचक का नाम : विनोद कुमार पिता का नाम: भंवरलाल गृह संख्या : 2951 उम्र : 46 लिंग : पुरुष	470	XIU1578707	निर्वाचक का नाम : भगवती पिता का नाम: मोहनलाल गृह संख्या : 2951 उम्र : 39 लिंग : महिला	471	XIU1578715	निर्वाचक का नाम : हिम्मत पिता का नाम: कन्हैया लाल गृह संख्या : 2951 उम्र : 28 लिंग : पुरुष
472	RJ/20/153/220118	निर्वाचक का नाम : रामलालबैरवा पिता का नाम: बरदीचन्द गृह संख्या : 2952 उम्र : 82 लिंग : पुरुष	473	LKD2261683	निर्वाचक का नाम : गीतादेवी बैरवा पति का नाम: रामलाल गृह संख्या : 2952 उम्र : 72 लिंग : महिला	474	RJ/20/153/396201	निर्वाचक का नाम : शान्तादेवी पति का नाम: शान्तिलाल गृह संख्या : 2952 उम्र : 62 लिंग : महिला
475	XIU0826404	निर्वाचक का नाम : भंवर लाल पिता का नाम: गणपतलाल गृह संख्या : 2952 उम्र : 57 लिंग : पुरुष	476	XIU0268664	निर्वाचक का नाम : पारस पति का नाम: देवीसिंह गृह संख्या : 2952 उम्र : 52 लिंग : महिला	477	LKD2132348	निर्वाचक का नाम : देवीसिंह पिता का नाम: डूगरसिंह गृह संख्या : 2952 उम्र : 52 लिंग : पुरुष
478	XIU0063750	निर्वाचक का नाम : चैनाराम पिता का नाम: कानाराम गृह संख्या : 2952 उम्र : 47 लिंग : पुरुष	479	LKD1928969	निर्वाचक का नाम : राजेश कुमार जटिया पिता का नाम: रामलाल गृह संख्या : 2952 उम्र : 46 लिंग : पुरुष	480	XIU1354349	निर्वाचक का नाम : सुशीला देवी पति का नाम: महेंद्र लाल गृह संख्या : 2952 उम्र : 46 लिंग : महिला

481	LKD1929082	निर्वाचक का नाम : टेकू पति का नाम: चैनाराम गृह संख्या : 2952 उम्र : 45 लिंग : महिला	482	LKD2261691	निर्वाचक का नाम : सुमित्रा देवी बैरवा पति का नाम: रामलाल गृह संख्या : 2952 उम्र : 42 लिंग : महिला	483	LKD1928977	निर्वाचक का नाम : महेश कुमार बैरवा पिता का नाम: रामलाल गृह संख्या : 2952 उम्र : 42 लिंग : पुरुष
484	LKD1928985	निर्वाचक का नाम : बाबूलाल बैरवा पिता का नाम: रामलाल गृह संख्या : 2952 उम्र : 42 लिंग : पुरुष	485	XIU0353870	निर्वाचक का नाम : भंवरसिंह पिता का नाम: देवीसिंह गृह संख्या : 2952 उम्र : 37 लिंग : पुरुष	486	XIU1354364	निर्वाचक का नाम : रोहित कुमार पिता का नाम: छीतर मल गृह संख्या : 2952 उम्र : 35 लिंग : पुरुष
487	XIU0826503	निर्वाचक का नाम : भैरू लाल पिता का नाम: बंशीलाल गृह संख्या : 2952 उम्र : 33 लिंग : पुरुष	488	XIU1131093	निर्वाचक का नाम : जयसिंह पिता का नाम: देवी सिंह गृह संख्या : 2952 उम्र : 33 लिंग : पुरुष	489	XIU1131481	निर्वाचक का नाम : आनन्द कंवर पति का नाम: भवर सिंह गृह संख्या : 2952 उम्र : 33 लिंग : महिला
490	RJ/20/153/396303	निर्वाचक का नाम : चम्पालाल पिता का नाम: गणपतलाल गृह संख्या : 2953 उम्र : 62 लिंग : पुरुष	491	XIU1354380	निर्वाचक का नाम : अनजाबाई पति का नाम: धीसू गृह संख्या : 2953 उम्र : 62 लिंग : महिला	492	RJ/20/153/396304	निर्वाचक का नाम : फूलीबाई पति का नाम: चम्पालाल गृह संख्या : 2953 उम्र : 60 लिंग : महिला
493	XIU0063826	निर्वाचक का नाम : सुभाष पिता का नाम: शंभूसिंह गृह संख्या : 2953 उम्र : 52 लिंग : पुरुष	494	XIU0063834	निर्वाचक का नाम : बेबी कंवर पति का नाम: सुभाष गृह संख्या : 2953 उम्र : 50 लिंग : महिला	495	RJ/20/153/034097	निर्वाचक का नाम : सम्पति देवी पति का नाम: हरलाल गृह संख्या : 2953 उम्र : 47 लिंग : महिला
496	XIU0415547	निर्वाचक का नाम : कृष्णा बाई शर्मा पति का नाम: विष्णु गृह संख्या : 2953 उम्र : 42 लिंग : महिला	497	XIU1354422	निर्वाचक का नाम : राजेन्द्रसिंह पिता का नाम: शंकरसिंह गृह संख्या : 2953 उम्र : 34 लिंग : पुरुष	498	XIU1354430	निर्वाचक का नाम : केशरकंवर पति का नाम: राजेन्द्रसिंह गृह संख्या : 2953 उम्र : 33 लिंग : महिला
499	XIU1354448	निर्वाचक का नाम : सोनू पिता का नाम: धीसू गृह संख्या : 2953 उम्र : 32 लिंग : महिला	500	XIU1354455	निर्वाचक का नाम : सपना पति का नाम: हीरालाल गृह संख्या : 2953 उम्र : 32 लिंग : महिला	501	XIU1578749	निर्वाचक का नाम : ओमप्रकाश रेगर पिता का नाम: हर लाल रेगर गृह संख्या : 2953 उम्र : 29 लिंग : पुरुष
502	RJ/20/153/396209	निर्वाचक का नाम : बशीर पिता का नाम: अल्लारख गृह संख्या : 2954 उम्र : 64 लिंग : पुरुष	503	RJ/20/153/396210	निर्वाचक का नाम : बतुल पति का नाम: बशीर गृह संख्या : 2954 उम्र : 60 लिंग : महिला	504	LKD9274705	निर्वाचक का नाम : गोपाल राव पिता का नाम: प्रेमसुख गृह संख्या : 2954 उम्र : 54 लिंग : पुरुष
505	LKD1929165	निर्वाचक का नाम : बाबूलालराव पिता का नाम: कन्हैयालाल गृह संख्या : 2954 उम्र : 54 लिंग : पुरुष	506	LKD9275298	निर्वाचक का नाम : लालीदेवीनर पति का नाम: सोहनलाल गृह संख्या : 2954 उम्र : 52 लिंग : महिला	507	LKD9274697	निर्वाचक का नाम : चेतनदेवीराव पति का नाम: गोपाल गृह संख्या : 2954 उम्र : 48 लिंग : महिला
508	XIU0133645	निर्वाचक का नाम : विजय राम पिता का नाम: भवर लाल गृह संख्या : 2954 उम्र : 48 लिंग : पुरुष	509	LKD1929173	निर्वाचक का नाम : चन्दादेवीराव पति का नाम: बाबूलाल गृह संख्या : 2954 उम्र : 47 लिंग : महिला	510	LKD2232411	निर्वाचक का नाम : कान्ताराव पति का नाम: बाबूलाल गृह संख्या : 2954 उम्र : 45 लिंग : महिला

511 निर्वाचक का नाम : मांगी बाई पति का नाम: विजय राम गृह संख्या : 2954 उम्र : 45 लिंग : महिला	XIU0133637	512 निर्वाचक का नाम : फरीद खान पिता का नाम: हकीम खान गृह संख्या : 2954 उम्र : 45 लिंग : पुरुष	XIU1355411	513 निर्वाचक का नाम : रविंद्र सिंह पिता का नाम: किशोर सिंह गृह संख्या : 2954 उम्र : 44 लिंग : पुरुष	XIU0133678
514 निर्वाचक का नाम : शारदा देवी पति का नाम: रविंद्र सिंह गृह संख्या : 2954 उम्र : 43 लिंग : महिला	XIU0133603	515 निर्वाचक का नाम : मुबारिक मोहम्मद पिता का नाम: बशीर मोहम्मद गृह संख्या : 2954 उम्र : 42 लिंग : पुरुष	XIU0273094	516 निर्वाचक का नाम : भाग चन्द्र पिता का नाम: रामेश्वर लाल गृह संख्या : 2954 उम्र : 42 लिंग : पुरुष	XIU1354471
517 निर्वाचक का नाम : मेराज बानो पति का नाम: मुबारिक मोहम्मद गृह संख्या : 2954 उम्र : 40 लिंग : महिला	XIU0273102	518 निर्वाचक का नाम : मुकेश पिता का नाम: भंवर लाल गृह संख्या : 2954 उम्र : 39 लिंग : पुरुष	XIU0133686	519 निर्वाचक का नाम : लतीफ मन्सूरी पिता का नाम: बशीर मन्सूरी गृह संख्या : 2954 उम्र : 38 लिंग : पुरुष	XIU0273078
520 निर्वाचक का नाम : सेहनाज बानो पति का नाम: लतीफ मन्सूरी गृह संख्या : 2954 उम्र : 37 लिंग : महिला	XIU0273086	521 निर्वाचक का नाम : गोविन्द पिता का नाम: प्रभूलाल गृह संख्या : 2954 उम्र : 36 लिंग : पुरुष	XIU1355387	522 निर्वाचक का नाम : सुरेश पिता का नाम: बाबू लाल गृह संख्या : 2954 उम्र : 36 लिंग : पुरुष	XIU1822956
523 निर्वाचक का नाम : टीना पति का नाम: गोविन्द गृह संख्या : 2954 उम्र : 34 लिंग : महिला	XIU1355379	524 निर्वाचक का नाम : लक्ष्मी पति का नाम: देवी लाल गृह संख्या : 2954 उम्र : 33 लिंग : महिला	XIU1823079	525 निर्वाचक का नाम : पिन्दू पिता का नाम: गोपाल सिंह गृह संख्या : 2954 उम्र : 33 लिंग : पुरुष	XIU1355403
526 निर्वाचक का नाम : सद्दाम हुसैन पिता का नाम: बशीर मोहम्मद गृह संख्या : 2954 उम्र : 33 लिंग : पुरुष	XIU1355429	527 निर्वाचक का नाम : कुंतल पति का नाम: सुरेश गृह संख्या : 2954 उम्र : 31 लिंग : महिला	XIU1822873	528 निर्वाचक का नाम : रूपेश पिता का नाम: प्रभूलाल गृह संख्या : 2954 उम्र : 30 लिंग : पुरुष	XIU1355395
529 निर्वाचक का नाम : दीपक पिता का नाम: बाबू लाल गृह संख्या : 2954 उम्र : 30 लिंग : पुरुष	XIU1578764	530 निर्वाचक का नाम : सिराज पिता का नाम: बशीर गृह संख्या : 2954 उम्र : 28 लिंग : पुरुष	XIU1578772	531 निर्वाचक का नाम : अंजली कंवर पिता का नाम: देवराज सिंह गृह संख्या : 2954 उम्र : 27 लिंग : महिला	XIU1578756
532 निर्वाचक का नाम : कन्हैयालाल तेली पिता का नाम: छोगालाल तेली गृह संख्या : 2956 उम्र : 67 लिंग : पुरुष	RJ/20/153/396109	533 निर्वाचक का नाम : गोपाल पिता का नाम: कन्हैयालाल गृह संख्या : 2956 उम्र : 34 लिंग : पुरुष	XIU0885236	534 निर्वाचक का नाम : कमला पति का नाम: कालू गृह संख्या : 2958 उम्र : 70 लिंग : महिला	RJ/20/153/397085
535 निर्वाचक का नाम : रामप्रसाद पिता का नाम: नानुराम गृह संख्या : 2960 उम्र : 68 लिंग : पुरुष	RJ/20/153/396279	536 निर्वाचक का नाम : शंभु पुरी पिता का नाम: हजारी पुरी गृह संख्या : 2960 उम्र : 63 लिंग : पुरुष	LKD2354934	537 निर्वाचक का नाम : गीता पति का नाम: रामप्रसाद गृह संख्या : 2960 उम्र : 63 लिंग : महिला	RJ/20/153/396235
538 निर्वाचक का नाम : आनंदी बाई पति का नाम: मोहन लाल गृह संख्या : 2960 उम्र : 58 लिंग : महिला	XIU0133728	539 निर्वाचक का नाम : बंशीलाल पिता का नाम: बालुराम गृह संख्या : 2960 उम्र : 57 लिंग : पुरुष	RJ/20/153/405186A	540 निर्वाचक का नाम : रामनारायण पिता का नाम: कल्याण मल गृह संख्या : 2960 उम्र : 53 लिंग : पुरुष	XIU0133710

अनुभाग की संख्या व नाम : 1-नाडी मोहला (नाडी की पाल पर),भीलवाड़ा

541	XIU0605477	निर्वाचक का नाम : बदरीराम पिता का नाम: शोभाराम गृह संख्या : 2960 उम्र : 52 लिंग : पुरुष	फोटो उपलब्ध	542	XIU0210120	निर्वाचक का नाम : गोपाललाल पिता का नाम: मडाराम गृह संख्या : 2960 उम्र : 52 लिंग : पुरुष	फोटो उपलब्ध	543	RJ/20/153/405198	निर्वाचक का नाम : लहरीबाई पति का नाम: बंशीराम गृह संख्या : 2960 उम्र : 52 लिंग : महिला	फोटो उपलब्ध
544	XIU0374561	निर्वाचक का नाम : पद्मदेवी पति का नाम: जगदीश गृह संख्या : 2960 उम्र : 51 लिंग : महिला	फोटो उपलब्ध	545	LKD9274978	निर्वाचक का नाम : राजू बाई पति का नाम: बदरीराम गृह संख्या : 2960 उम्र : 50 लिंग : महिला	फोटो उपलब्ध	546	XIU0133702	निर्वाचक का नाम : हेमलता पति का नाम: रामनारायण गृह संख्या : 2960 उम्र : 50 लिंग : महिला	फोटो उपलब्ध
547	XIU2547644	निर्वाचक का नाम : प्रभु सिंह अन्य: महावीर सिंह गृह संख्या : 2960 उम्र : 48 लिंग : पुरुष	फोटो उपलब्ध	548	XIU0210138	निर्वाचक का नाम : नन्दूबाई पति का नाम: गोपाल लाल गृह संख्या : 2960 उम्र : 47 लिंग : महिला	फोटो उपलब्ध	549	LKD1929413	निर्वाचक का नाम : महेन्द्र कुमार पिता का नाम: विश्वरदयाल गृह संख्या : 2960 उम्र : 47 लिंग : पुरुष	फोटो उपलब्ध
550	LKD2350015	निर्वाचक का नाम : गोपालसिंह पिता का नाम: बेनसिंह गृह संख्या : 2960 उम्र : 46 लिंग : पुरुष	फोटो उपलब्ध	551	LKD2353993	निर्वाचक का नाम : गोपाल पुरी पिता का नाम: शंभु पुरी गृह संख्या : 2960 उम्र : 45 लिंग : पुरुष	फोटो उपलब्ध	S 552	XIU1354497	निर्वाचक का नाम : बसन्तपुरी पिता का नाम: गणेशपुरी गृह संख्या : 2960 उम्र : 45 लिंग : पुरुष	फोटो उपलब्ध
553	LKD1929421	निर्वाचक का नाम : कृष्णा देवी पति का नाम: महेन्द्र कुमार गृह संख्या : 2960 उम्र : 44 लिंग : महिला	फोटो उपलब्ध	554	XIU0041988	निर्वाचक का नाम : श्यामकंवर पति का नाम: गोपालसिंह गृह संख्या : 2960 उम्र : 43 लिंग : महिला	फोटो उपलब्ध	555	LKD9275520	निर्वाचक का नाम : महावीर पिता का नाम: रामपाल गृह संख्या : 2960 उम्र : 42 लिंग : पुरुष	फोटो उपलब्ध
556	LKD2354009	निर्वाचक का नाम : राजु देवी पति का नाम: गोपाल पुरी गृह संख्या : 2960 उम्र : 41 लिंग : महिला	फोटो उपलब्ध	557	LKD1929256	निर्वाचक का नाम : मुकेश पिता का नाम: रामप्रसाद गृह संख्या : 2960 उम्र : 41 लिंग : पुरुष	फोटो उपलब्ध	558	XIU1145325	निर्वाचक का नाम : विमला पति का नाम: भाग चन्द्र गृह संख्या : 2960 उम्र : 40 लिंग : महिला	फोटो उपलब्ध
559	XIU0528307	निर्वाचक का नाम : रतन लाल पिता का नाम: दुर्गालाल गृह संख्या : 2960 उम्र : 39 लिंग : पुरुष	फोटो उपलब्ध	560	XIU1354505	निर्वाचक का नाम : सोनू पति का नाम: सुरेन्द्रकुमार गृह संख्या : 2960 उम्र : 39 लिंग : महिला	फोटो उपलब्ध	561	XIU0528273	निर्वाचक का नाम : हरक चन्द्र पिता का नाम: रामप्रसाद गृह संख्या : 2960 उम्र : 38 लिंग : पुरुष	फोटो उपलब्ध
562	XIU0617373	निर्वाचक का नाम : हीरालाल पिता का नाम: मोहन लाल गृह संख्या : 2960 उम्र : 38 लिंग : पुरुष	फोटो उपलब्ध	563	XIU0528281	निर्वाचक का नाम : ज्योति बाला पति का नाम: मुकेश कुमार गृह संख्या : 2960 उम्र : 37 लिंग : महिला	फोटो उपलब्ध	564	XIU0528323	निर्वाचक का नाम : सुरेश चन्द्र पिता का नाम: रामपाल गृह संख्या : 2960 उम्र : 36 लिंग : पुरुष	फोटो उपलब्ध
565	XIU0989319	निर्वाचक का नाम : सोनू पिता का नाम: बद्री लाल गृह संख्या : 2960 उम्र : 34 लिंग : पुरुष	फोटो उपलब्ध	566	XIU1145317	निर्वाचक का नाम : गोविन्द पिता का नाम: गोपाल गृह संख्या : 2960 उम्र : 34 लिंग : पुरुष	फोटो उपलब्ध	567	XIU0528315	निर्वाचक का नाम : मीरा देवी पति का नाम: सुरेश चन्द्र गृह संख्या : 2960 उम्र : 33 लिंग : महिला	फोटो उपलब्ध
568	XIU0528299	निर्वाचक का नाम : पारसी देवी पति का नाम: रतन लाल गृह संख्या : 2960 उम्र : 33 लिंग : महिला	फोटो उपलब्ध	569	XIU1578830	निर्वाचक का नाम : राहुल पिता का नाम: बालु लाल गृह संख्या : 2960 उम्र : 27 लिंग : पुरुष	फोटो उपलब्ध	570	XIU1578848	निर्वाचक का नाम : अनिल पिता का नाम: बालु लाल गृह संख्या : 2960 उम्र : 27 लिंग : पुरुष	फोटो उपलब्ध

अनुभाग की संख्या व नाम : 1-नाडी मोहला (नाडी की पाल पर),भीलवाड़ा

571	XIU1578814	निर्वाचक का नाम : सुनीता पति का नाम: अनिल गृह संख्या : 2960 उम्र : 27 लिंग : महिला	फोटो उपलब्ध	572	RJ/20/153/396234	निर्वाचक का नाम : सुशीला पति का नाम: शंभूलाल गृह संख्या : 2961 उम्र : 64 लिंग : महिला	फोटो उपलब्ध	573	XIU0273144	निर्वाचक का नाम : मनोहर धाकड़ पिता का नाम: रामलाल गृह संख्या : 2961 उम्र : 51 लिंग : पुरुष	फोटो उपलब्ध
574	XIU1354539	निर्वाचक का नाम : कल्लूसिंह पिता का नाम: नारूसिंह गृह संख्या : 2961 उम्र : 46 लिंग : पुरुष	फोटो उपलब्ध	575	XIU0133777	निर्वाचक का नाम : देवी लाल पिता का नाम: प्रभुलाल गृह संख्या : 2961 उम्र : 39 लिंग : पुरुष	फोटो उपलब्ध	576	XIU0042234	निर्वाचक का नाम : विनोद पिता का नाम: शम्भू लाल गृह संख्या : 2961 उम्र : 38 लिंग : महिला	फोटो उपलब्ध
577	XIU1354570	निर्वाचक का नाम : लीलाकंवर पति का नाम: कल्लूसिंह गृह संख्या : 2961 उम्र : 38 लिंग : महिला	फोटो उपलब्ध	578	RJ/20/153/396075	निर्वाचक का नाम : धीसू पिता का नाम: मांगू गृह संख्या : 2962 उम्र : 67 लिंग : पुरुष	फोटो उपलब्ध	579	XIU1354604	निर्वाचक का नाम : लाल सिंह पिता का नाम: कान सिंह गृह संख्या : 2962 उम्र : 65 लिंग : पुरुष	फोटो उपलब्ध
580	LKD9275009	निर्वाचक का नाम : प्रेम पति का नाम: धीसू गृह संख्या : 2962 उम्र : 65 लिंग : महिला	फोटो उपलब्ध	581	XIU0041954	निर्वाचक का नाम : अनराज सिंह पिता का नाम: रघुवीर सिंह गृह संख्या : 2962 उम्र : 62 लिंग : पुरुष	फोटो उपलब्ध	582	LKD1929496	निर्वाचक का नाम : नन्दसिंह पिता का नाम: नारायण सिंह गृह संख्या : 2962 उम्र : 62 लिंग : पुरुष	फोटो उपलब्ध
583	XIU0041947	निर्वाचक का नाम : सीता कंवर पति का नाम: अनराज सिंह गृह संख्या : 2962 उम्र : 57 लिंग : महिला	फोटो उपलब्ध	584	XIU0011486	निर्वाचक का नाम : दल्ले सिंह पिता का नाम: भवानी सिंह गृह संख्या : 2962 उम्र : 57 लिंग : पुरुष	फोटो उपलब्ध	585	LKD9273608	निर्वाचक का नाम : गट्टाकंवर पति का नाम: देवराज गृह संख्या : 2962 उम्र : 53 लिंग : महिला	फोटो उपलब्ध
586	XIU0012047	निर्वाचक का नाम : राजू कंवर पति का नाम: दल्ले सिंह गृह संख्या : 2962 उम्र : 52 लिंग : महिला	फोटो उपलब्ध	587	XIU1354612	निर्वाचक का नाम : श्यामा देवी पति का नाम: लाल सिंह गृह संख्या : 2962 उम्र : 48 लिंग : महिला	फोटो उपलब्ध	588	XIU0013078	निर्वाचक का नाम : राजु सिंह पिता का नाम: बहादुर सिंह गृह संख्या : 2962 उम्र : 47 लिंग : पुरुष	फोटो उपलब्ध
589	XIU0013094	निर्वाचक का नाम : सीमा पति का नाम: राजू सिंह गृह संख्या : 2962 उम्र : 45 लिंग : महिला	फोटो उपलब्ध	590	XIU1354638	निर्वाचक का नाम : कल्ला कंवर पति का नाम: रतन सिंह गृह संख्या : 2962 उम्र : 41 लिंग : महिला	फोटो उपलब्ध	591	XIU1354653	निर्वाचक का नाम : रणजीत सिंह पिता का नाम: लाल सिंह गृह संख्या : 2962 उम्र : 31 लिंग : पुरुष	फोटो उपलब्ध
592	XIU1993435	निर्वाचक का नाम : शार्दूल देव सिंह पिता का नाम: देवराज सिंह गृह संख्या : 2963, वार्ड संख्या 25 उम्र : 25 लिंग : पुरुष	फोटो उपलब्ध	593	LKD1929561	निर्वाचक का नाम : रामेश्वर लाल पिता का नाम: रामगोपाल गृह संख्या : 2964 उम्र : 71 लिंग : पुरुष	फोटो उपलब्ध	594	LKD1929579	निर्वाचक का नाम : प्रेम देवी पति का नाम: रामेश्वरलाल गृह संख्या : 2964 उम्र : 69 लिंग : महिला	फोटो उपलब्ध
595	XIU0133868	निर्वाचक का नाम : रामगोपाल पिता का नाम: रामनिवास गृह संख्या : 2964 उम्र : 56 लिंग : पुरुष	फोटो उपलब्ध	596	XIU0133819	निर्वाचक का नाम : तेजू पिता का नाम: हीरालाल गृह संख्या : 2964 उम्र : 53 लिंग : पुरुष	फोटो उपलब्ध	597	XIU0133876	निर्वाचक का नाम : मंजू देवी पति का नाम: रामगोपाल गृह संख्या : 2964 उम्र : 50 लिंग : महिला	फोटो उपलब्ध
598	XIU0133884	निर्वाचक का नाम : छोटू लाल पिता का नाम: मोहन लाल गृह संख्या : 2964 उम्र : 50 लिंग : पुरुष	फोटो उपलब्ध	599	LKD1695907	निर्वाचक का नाम : भगवानसिंह पिता का नाम: भंवरसिंह गृह संख्या : 2964 उम्र : 48 लिंग : पुरुष	फोटो उपलब्ध	600	XIU0133827	निर्वाचक का नाम : बरदी पति का नाम: तेजू गृह संख्या : 2964 उम्र : 48 लिंग : महिला	फोटो उपलब्ध

अनुभाग की संख्या व नाम : 1-नाडी मोहला (नाडी की पाल पर),भीलवाड़ा

601	XIU0133850	निर्वाचक का नाम : पप्पू सेन पिता का नाम: मोहन लाल गृह संख्या : 2964 उम्र : 45 लिंग : पुरुष	फोटो उपलब्ध	602	XIU0841486	निर्वाचक का नाम : मीरा देवी पति का नाम: दिनेश गृह संख्या : 2964 उम्र : 45 लिंग : महिला	फोटो उपलब्ध	603	LKD1929595	निर्वाचक का नाम : राजेश कुमार पिता का नाम: रामेश्वरलाल गृह संख्या : 2964 उम्र : 42 लिंग : पुरुष	फोटो उपलब्ध
604	LKD2354918	निर्वाचक का नाम : पप्पू कंवर पति का नाम: भगवानसिंह गृह संख्या : 2964 उम्र : 41 लिंग : महिला	फोटो उपलब्ध	605	LKD1929504	निर्वाचक का नाम : विष्णुसिंह पिता का नाम: भंवरसिंह गृह संख्या : 2964 उम्र : 40 लिंग : पुरुष	फोटो उपलब्ध	606	XIU0758326	निर्वाचक का नाम : सोनु पति का नाम: पप्पू गृह संख्या : 2964 उम्र : 38 लिंग : महिला	फोटो उपलब्ध
607	XIU1354661	निर्वाचक का नाम : रोशन पिता का नाम: मंगल गृह संख्या : 2964 उम्र : 33 लिंग : पुरुष	फोटो उपलब्ध	608	XIU1578921	निर्वाचक का नाम : अलका कंवर पति का नाम: विष्णु सिंह गृह संख्या : 2964 उम्र : 33 लिंग : महिला	फोटो उपलब्ध	609	XIU1578871	निर्वाचक का नाम : धनराज पिता का नाम: रामस्वरूप गृह संख्या : 2964 उम्र : 29 लिंग : पुरुष	फोटो उपलब्ध
610	XIU1578889	निर्वाचक का नाम : माया पिता का नाम: सीताराम सिंह गृह संख्या : 2964 उम्र : 28 लिंग : महिला	फोटो उपलब्ध	611	XIU2175057	निर्वाचक का नाम : आशा कुमारी पाटिदार आशा पति का नाम: रामगोपाल गृह संख्या : 2964 उम्र : 28 लिंग : महिला	फोटो उपलब्ध	612	XIU2376184	निर्वाचक का नाम : करन सेन पिता का नाम: पप्पू सेन गृह संख्या : 2964 उम्र : 20 लिंग : पुरुष	फोटो उपलब्ध
613	XIU2150167	निर्वाचक का नाम : दिनेश शर्मा पिता का नाम: छोटू लाल गृह संख्या : 2964 वार्ड नं 17 नाडी उम्र : 24 लिंग : पुरुष	फोटो उपलब्ध	614	LKD1734045	निर्वाचक का नाम : अशोक पिता का नाम: रामेश्वरलाल गृह संख्या : 2966 उम्र : 57 लिंग : पुरुष	फोटो उपलब्ध	615	XIU0826453	निर्वाचक का नाम : लक्ष्मी देवी पति का नाम: अशोक गृह संख्या : 2966 उम्र : 52 लिंग : महिला	फोटो उपलब्ध
616	XIU0841536	निर्वाचक का नाम : विशाल पिता का नाम: अशोक कुमार गृह संख्या : 2966 उम्र : 32 लिंग : पुरुष	फोटो उपलब्ध	617	LKD9273467	निर्वाचक का नाम : राधेश्याम पिता का नाम: नन्द लाल गृह संख्या : 2967 उम्र : 54 लिंग : पुरुष	फोटो उपलब्ध	618	LKD9273475	निर्वाचक का नाम : लीला देवी पति का नाम: राधेश्याम गृह संख्या : 2967 उम्र : 50 लिंग : महिला	फोटो उपलब्ध
619	XIU0841551	निर्वाचक का नाम : बबलू सिंह पिता का नाम: लाल सिंह गृह संख्या : 2967 उम्र : 32 लिंग : पुरुष	फोटो उपलब्ध	620	XIU0841544	निर्वाचक का नाम : नवीन पिता का नाम: राधेश्याम गृह संख्या : 2967 उम्र : 31 लिंग : पुरुष	फोटो उपलब्ध	621	XIU2373454	निर्वाचक का नाम : सुनीता जोशी पति का नाम: नवीन जोशी गृह संख्या : 2967 उम्र : 30 लिंग : महिला	फोटो उपलब्ध
622	RJ/20/153/396358	निर्वाचक का नाम : मांगीबाई पति का नाम: गुमान गृह संख्या : 2968 उम्र : 80 लिंग : महिला	फोटो उपलब्ध	623	LKD2353548	निर्वाचक का नाम : कुन्दन लाल पिता का नाम: ऊकार गृह संख्या : 2968 उम्र : 77 लिंग : पुरुष	फोटो उपलब्ध	624	LKD2261824	निर्वाचक का नाम : भगवती लाल पिता का नाम: गुमानसिंह गृह संख्या : 2968 उम्र : 44 लिंग : पुरुष	फोटो उपलब्ध
625	RJ/20/153/396087	निर्वाचक का नाम : सुशीलादेवी पति का नाम: कुंवरपालसिंह गृह संख्या : 2969 उम्र : 77 लिंग : महिला	फोटो उपलब्ध	626	RJ/20/153/396086	निर्वाचक का नाम : हजारीसिंह पिता का नाम: हरपालसिंह गृह संख्या : 2969 उम्र : 74 लिंग : पुरुष	फोटो उपलब्ध	627	XIU1354695	निर्वाचक का नाम : ओमप्रकाश पिता का नाम: रामेश्वर लाल गृह संख्या : 2969 उम्र : 70 लिंग : पुरुष	फोटो उपलब्ध
628	RJ/20/153/397098	निर्वाचक का नाम : शंकरसिंह पिता का नाम: हरिसिंह गृह संख्या : 2969 उम्र : 65 लिंग : पुरुष	फोटो उपलब्ध	629	XIU1354703	निर्वाचक का नाम : जानकी देवी पति का नाम: ओमप्रकाश गृह संख्या : 2969 उम्र : 62 लिंग : महिला	फोटो उपलब्ध	630	LKD9273731	निर्वाचक का नाम : सीताराम पिता का नाम: शंकरलाल गृह संख्या : 2969 उम्र : 57 लिंग : पुरुष	फोटो उपलब्ध

631	XIU0273201	निर्वाचक का नाम : गोपाल खटीक पिता का नाम: नारायण खटीक गृह संख्या : 2969 उम्र : 57 लिंग : पुरुष	फोटो उपलब्ध	632	XIU0826552	निर्वाचक का नाम : किशन कंवर पति का नाम: शंकर सिंह गृह संख्या : 2969 उम्र : 54 लिंग : महिला	फोटो उपलब्ध	633	LKD1695915	निर्वाचक का नाम : कंचनदेवी पति का नाम: गोपाललाल गृह संख्या : 2969 उम्र : 53 लिंग : महिला	फोटो उपलब्ध
634	LKD2355998	निर्वाचक का नाम : रामस्वरूप पिता का नाम: राधेश्याम गृह संख्या : 2969 उम्र : 52 लिंग : पुरुष	फोटो उपलब्ध	635	LKD1929629	निर्वाचक का नाम : लाडदेवी पति का नाम: रामस्वरूप गृह संख्या : 2969 उम्र : 47 लिंग : महिला	फोटो उपलब्ध	636	LKD1929686	निर्वाचक का नाम : शान्ताबाई पति का नाम: भैरूलाल गृह संख्या : 2969 उम्र : 45 लिंग : महिला	फोटो उपलब्ध
637	XIU0668459	निर्वाचक का नाम : हीरा देवी पति का नाम: ओम प्रकाश गृह संख्या : 2969 उम्र : 45 लिंग : महिला	फोटो उपलब्ध	638	LKD2130078	निर्वाचक का नाम : गट्टू देवी पति का नाम: लहरूलाल गृह संख्या : 2969 उम्र : 44 लिंग : महिला	फोटो उपलब्ध	639	XIU0273151	निर्वाचक का नाम : निर्मला देवी पति का नाम: मनोहर गृह संख्या : 2969 उम्र : 40 लिंग : महिला	फोटो उपलब्ध
640	XIU1354737	निर्वाचक का नाम : सन्तोष पति का नाम: पवन कुमार गृह संख्या : 2969 उम्र : 39 लिंग : महिला	फोटो उपलब्ध	641	XIU0273169	निर्वाचक का नाम : राजेश तेली पिता का नाम: कन्हैयालाल गृह संख्या : 2969 उम्र : 38 लिंग : पुरुष	फोटो उपलब्ध	642	XIU1354745	निर्वाचक का नाम : रोशन पिता का नाम: ओमप्रकाश गृह संख्या : 2969 उम्र : 36 लिंग : पुरुष	फोटो उपलब्ध
643	XIU0826560	निर्वाचक का नाम : शंकर लाल पिता का नाम: लहरू लाल गृह संख्या : 2969 उम्र : 32 लिंग : पुरुष	फोटो उपलब्ध	644	XIU0885350	निर्वाचक का नाम : गीता कुमारी पिता का नाम: गोपाल लाल गृह संख्या : 2969 उम्र : 32 लिंग : महिला	फोटो उपलब्ध	645	XIU0841429	निर्वाचक का नाम : सुरेखा कंवर पिता का नाम: कुंवर पाल सिंह गृह संख्या : 2969 उम्र : 31 लिंग : महिला	फोटो उपलब्ध
646	XIU1434893	निर्वाचक का नाम : ज्ञानु सिंह पिता का नाम: कुंवरपाल सिंह गृह संख्या : 2969 उम्र : 30 लिंग : पुरुष	फोटो उपलब्ध	647	XIU1578954	निर्वाचक का नाम : हमेन्द्र कुमार पिता का नाम: गोपाल लाल गृह संख्या : 2969 उम्र : 27 लिंग : पुरुष	फोटो उपलब्ध	648	RJ/20/153/397188	निर्वाचक का नाम : प्रभूलाल पिता का नाम: नन्दा गृह संख्या : 2970 उम्र : 62 लिंग : पुरुष	फोटो उपलब्ध
649	RJ/20/153/397189	निर्वाचक का नाम : प्रेम पति का नाम: प्रभूलाल गृह संख्या : 2970 उम्र : 58 लिंग : महिला	फोटो उपलब्ध	650	XIU0528406	निर्वाचक का नाम : पुष्पा पति का नाम: प्रभु लाल गृह संख्या : 2970 उम्र : 34 लिंग : महिला	फोटो उपलब्ध	651	RJ/20/153/396231	निर्वाचक का नाम : देवीलाल पिता का नाम: गोरधन गृह संख्या : 2973 उम्र : 58 लिंग : पुरुष	फोटो उपलब्ध
652	RJ/20/153/397039	निर्वाचक का नाम : नेनूदेवी पति का नाम: देवीलाल गृह संख्या : 2973 उम्र : 54 लिंग : महिला	फोटो उपलब्ध								

विधान सभा क्षेत्र की संख्या व नाम : 180-भीलवाड़ा
घटक I - परिवर्धन सूची 1 (16-12-2025 से 21-02-2026 तक)

653	1	XIU2583185	निर्वाचक का नाम : संजय सिंह चौहान पिता का नाम: शंकर सिंह चौहान गृह संख्या : शिवाजी नगर राधा स्वामी भवन के पास उम्र : 34 लिंग : पुरुष	फोटो उपलब्ध
654	1	XIU2601060	निर्वाचक का नाम : शालिनी गहलोट पिता का नाम: इंद्र सिंह गहलोट गृह संख्या : 00 उम्र : 31 लिंग : महिला	फोटो उपलब्ध
655	1	XIU2602308	निर्वाचक का नाम : खुशी राठौड़ पिता का नाम: राजू सिंह राठौड़ गृह संख्या : वार्ड एमएनओ 16 कावा खेड़ा उम्र : 18 लिंग : महिला	फोटो उपलब्ध
656	1	XIU2604395	निर्वाचक का नाम : खातून बानो मंसूरी पति का नाम: नूर मोहम्मद गृह संख्या : शिवाजी नगर उम्र : 59 लिंग : महिला	फोटो उपलब्ध
657	1	XIU2607729	निर्वाचक का नाम : शबनम बानो पति का नाम: मोहम्मद सिकन्दर गृह संख्या : 666 कन्वा उम्र : 26 लिंग : महिला	फोटो उपलब्ध
658	1	XIU2611739	निर्वाचक का नाम : कुलदीप सिंह पिता का नाम: पप्पू सिंह गृह संख्या : शिवाजी नगर उम्र : 21 लिंग : पुरुष	फोटो उपलब्ध
659	1	XIU2611705	निर्वाचक का नाम : राजेंद्र सिंह चौहान पिता का नाम: पप्पू सिंह गृह संख्या : शिवाजी नगर उम्र : 23 लिंग : पुरुष	फोटो उपलब्ध
660	1	XIU2627420	निर्वाचक का नाम : हेमलता शर्मा पति का नाम: रवि शर्मा गृह संख्या : शिवाजी नगर उम्र : 20 लिंग : महिला	फोटो उपलब्ध
661	1	XIU2632842	निर्वाचक का नाम : मुन्नी देवी टांक पति का नाम: राज कुमार टांक गृह संख्या : 00 उम्र : 40 लिंग : महिला	फोटो उपलब्ध
662	1	XIU2633931	निर्वाचक का नाम : वेदांत प्रभाकर पिता का नाम: भैरुलाल गर्ग गृह संख्या : नंद भवन पार्क के पास उम्र : 51 लिंग : पुरुष	फोटो उपलब्ध
663	1	XIU2634301	निर्वाचक का नाम : दिव्या प्रभा गर्ग पिता का नाम: वेदांत प्रभाकर गृह संख्या : 00 उम्र : 25 लिंग : महिला	फोटो उपलब्ध
664	1	XIU2634640	निर्वाचक का नाम : कपिशा गर्ग पिता का नाम: वेदांत प्रभाकर गृह संख्या : 00 उम्र : 22 लिंग : महिला	फोटो उपलब्ध
665	1	XIU2636207	निर्वाचक का नाम : दीपक विश्वकर्मा पिता का नाम: शिव लाल सुथार गृह संख्या : 203 उम्र : 19 लिंग : पुरुष	फोटो उपलब्ध
666	1	XIU2638732	निर्वाचक का नाम : गंगा टांक पिता का नाम: राज कुमार टांक गृह संख्या : 00 उम्र : 20 लिंग : महिला	फोटो उपलब्ध
667	1	XIU2639094	निर्वाचक का नाम : इंद्रा गर्ग पति का नाम: वेदांत प्रभाकर गृह संख्या : नंद भवन पार्क के पास उम्र : 45 लिंग : महिला	फोटो उपलब्ध
668	1	XIU2644961	निर्वाचक का नाम : लक्ष्मी कांत राव पिता का नाम: शांति लाल राव गृह संख्या : 409 उम्र : 42 लिंग : पुरुष	फोटो उपलब्ध
669	1	XIU2645083	निर्वाचक का नाम : रेखा पति का नाम: लक्ष्मी कांत राव गृह संख्या : 00 उम्र : 34 लिंग : महिला	फोटो उपलब्ध
670	1	XIU2645141	निर्वाचक का नाम : मीना कुमारी राव पिता का नाम: शांति लाल राव गृह संख्या : 00 उम्र : 32 लिंग : महिला	फोटो उपलब्ध

निर्वाचकों का विवरण :							
A) मतदाताओं की संख्या :							
		नामावली का प्रकार	निर्वाचक नामावली की पहचान :	मतदाताओं की संख्या :			
				पुरुष	महिला	तृतीय लिंग	कुल
I	मूल	मूल नामावली	समस्त पूरकों को समेकित करते हुए विशेष गहन पुनरीक्षण 2026 की मूल नामावली	340	312	0	652
II	घटक I - परिवर्धन सूची	पूरक 1	विशेष गहन पुनरीक्षण - 2026	6	12	0	18
III	घटक II - विलोपन सूची	पूरक 1	विशेष गहन पुनरीक्षण - 2026	1	0	0	1
IV	लिंग में संशोधन के कारण अंतर			0	0	0	0
पुनरीक्षण के बाद इस नामावली में शुद्ध निर्वाचक (I+II-III+IV)				345	324	0	669
B) संशोधनों की संख्या :							
नामावली का प्रकार		निर्वाचक नामावली की पहचान :		संशोधनों की संख्या :			
पूरक 1		विशेष गहन पुनरीक्षण - 2026		5			

निर्वाचक रजिस्ट्रीकरण अधिकारी द्वारा जारी

E2-मृत्यु , S2-स्थानांतरित, R2-दोहरी प्रविष्टि, M2-लापता , Q2-अहर्ता नहीं