

निर्वाचक नामावली 2026 S20 राजस्थान

विधान सभा क्षेत्र की संख्या , नाम व आरक्षण स्थिति : 182 - जहाजपुर (सामान्य)		भाग संख्या : : 151																	
संसदीय निर्वाचन क्षेत्र की संख्या, नाम व आरक्षण स्थिति, जिसमें विधान सभा निर्वाचन क्षेत्र स्थित है : 23 - भीलवाड़ा (सामान्य)																			
1. पुनरीक्षण का विवरण																			
पुनरीक्षण का वर्ष :	2026	निर्वाचक नामावली की पहचान :																	
अर्हता तिथि :	01-01-2026	समस्त पूरकों को समेकित करते हुए विशेष गहन पुनरीक्षण 2026 की मूल नामावली																	
पुनरीक्षण का स्वरूप :	विशेष गहन पुनरीक्षण - 2026																		
प्रकाशन की तिथि :	21-02-2026																		
2. भाग व मतदान क्षेत्र का विवरण :																			
भाग में आने वाले अनुभागों की संख्या और नाम :																			
1-रामपुरिया,आमल्दा		<table style="width: 100%; border-collapse: collapse;"> <tr> <td style="width: 50%;">मुख्य शहर / मुख्य ग्राम</td> <td style="width: 50%;">:</td> </tr> <tr> <td>वार्ड</td> <td>:</td> </tr> <tr> <td>पोस्ट ऑफिस</td> <td>: AMALDA CO BO</td> </tr> <tr> <td>पुलिस थाना</td> <td>: शकरगढ़</td> </tr> <tr> <td>तहसील</td> <td>: जहाजपुर</td> </tr> <tr> <td>जिला</td> <td>: भीलवाड़ा</td> </tr> <tr> <td>पिन कोड</td> <td>: 311804</td> </tr> </table>				मुख्य शहर / मुख्य ग्राम	:	वार्ड	:	पोस्ट ऑफिस	: AMALDA CO BO	पुलिस थाना	: शकरगढ़	तहसील	: जहाजपुर	जिला	: भीलवाड़ा	पिन कोड	: 311804
मुख्य शहर / मुख्य ग्राम	:																		
वार्ड	:																		
पोस्ट ऑफिस	: AMALDA CO BO																		
पुलिस थाना	: शकरगढ़																		
तहसील	: जहाजपुर																		
जिला	: भीलवाड़ा																		
पिन कोड	: 311804																		
2-नाना का झुपडा,आमल्दा																			
3-भैरूखेडा,आमल्दा																			
3. मतदान केंद्र का विवरण																			
मतदान केंद्र की संख्या व नाम :		मतदान केन्द्र की विशेष हैसियत (पुरुष/महिला/सामान्य) :		सामान्य															
151 - भैरूखेडा		इस मतदान क्षेत्र के सहायक (ऑक्जिलियरी) मतदान केन्द्रों की संख्या :		0															
मतदान केंद्र का भवन व पता :																			
राजकीय प्राथमिक विद्यालय, कमरा नं 3, भैरूखेड़ा																			
4. मतदाताओं की संख्या :																			
आरंभिक क्रम	अंतिम क्रम	मतदाताओं की संख्या																	
संख्या	संख्या	पुरुष	महिला	तृतीय लिंग	कुल														
1	574	296	278	0	574														

निर्वाचक रजिस्ट्रीकरण अधिकारी द्वारा जारी

Nazri Naksha



Google Map View

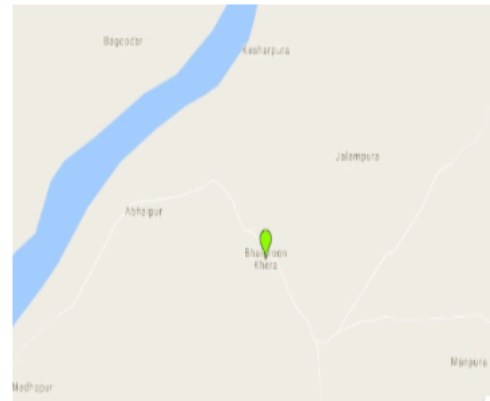

Polling Station Building Front View



Polling Station Front View



Cad View

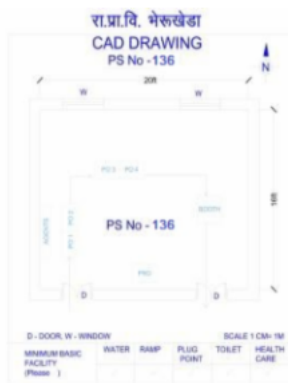

Key MAP View



1	RJF1528611	निर्वाचक का नाम : राजाराम पिता का नाम: देवकरण गृह संख्या : 12 उम्र : 21 लिंग : पुरुष	फोटो उपलब्ध	2	RJF0212670	निर्वाचक का नाम : सत्य नारायण गुर्जर पिता का नाम: दयाराम गुर्जर गृह संख्या : 308 उम्र : 35 लिंग : पुरुष	फोटो उपलब्ध	3	RJ/20/155/294414	निर्वाचक का नाम : छोटी पति का नाम: लादू गृह संख्या : 237 उम्र : 81 लिंग : महिला	फोटो उपलब्ध
4	RJ/20/155/294292	निर्वाचक का नाम : कैलाश पिता का नाम: लादू गृह संख्या : 237 उम्र : 51 लिंग : पुरुष	फोटो उपलब्ध	5	RJ/20/155/295171	निर्वाचक का नाम : शंकरलाल पिता का नाम: लादूलाल गृह संख्या : 237 उम्र : 50 लिंग : पुरुष	फोटो उपलब्ध	6	RJF0213108	निर्वाचक का नाम : फोरी देवी पति का नाम: कैलाश चन्द्र गृह संख्या : 237 उम्र : 43 लिंग : महिला	फोटो उपलब्ध
7	RJF0213090	निर्वाचक का नाम : लाली देवी पति का नाम: शंकर लाल गृह संख्या : 237 उम्र : 39 लिंग : महिला	फोटो उपलब्ध	8	RJF1504976	निर्वाचक का नाम : लोकेश पिता का नाम: कैलाश गृह संख्या : 237 उम्र : 23 लिंग : पुरुष	फोटो उपलब्ध	9	RJ/20/155/294229	निर्वाचक का नाम : बरजी पति का नाम: धन्ना गृह संख्या : 238 उम्र : 91 लिंग : महिला	फोटो उपलब्ध
10	RJF0544346	निर्वाचक का नाम : भैरू पिता का नाम: धन्ना गृह संख्या : 238 उम्र : 68 लिंग : पुरुष	फोटो उपलब्ध	11	RJF0544353	निर्वाचक का नाम : नन्दु पति का नाम: भैरू गृह संख्या : 238 उम्र : 65 लिंग : महिला	फोटो उपलब्ध	12	RJ/20/155/294275	निर्वाचक का नाम : कैलाश पिता का नाम: धन्ना गृह संख्या : 238 उम्र : 58 लिंग : पुरुष	फोटो उपलब्ध
13	MFK1347087	निर्वाचक का नाम : शील पति का नाम: कैलाश गृह संख्या : 238 उम्र : 45 लिंग : महिला	फोटो उपलब्ध	14	RJF0491068	निर्वाचक का नाम : सत्यनारायण पिता का नाम: भैरूलाल गृह संख्या : 238 उम्र : 33 लिंग : पुरुष	फोटो उपलब्ध	15	RJF0747600	निर्वाचक का नाम : प्रेम देवी पति का नाम: सत्यनारायण गृह संख्या : 238 उम्र : 32 लिंग : महिला	फोटो उपलब्ध
16	RJF1241959	निर्वाचक का नाम : हरीलाल पिता का नाम: भैरू लाल गृह संख्या : 238 उम्र : 30 लिंग : पुरुष	फोटो उपलब्ध	17	RJF1241942	निर्वाचक का नाम : माया देवी पति का नाम: हरीलाल गृह संख्या : 238 उम्र : 29 लिंग : महिला	फोटो उपलब्ध	18	RJF0399808	निर्वाचक का नाम : कल्याण पिता का नाम: गिरधारी गृह संख्या : 239 उम्र : 81 लिंग : पुरुष	फोटो उपलब्ध
19	RJ/20/155/294233	निर्वाचक का नाम : रतनी पति का नाम: कल्याण गृह संख्या : 239 उम्र : 72 लिंग : महिला	फोटो उपलब्ध	20	RJF1714229	निर्वाचक का नाम : दुर्गा कुमारी दरोगा पिता का नाम: कल्याण दरोगा गृह संख्या : 239 उम्र : 28 लिंग : महिला	फोटो उपलब्ध	21	RJ/20/155/295101	निर्वाचक का नाम : कालू पिता का नाम: गंगाराम गृह संख्या : 240 उम्र : 68 लिंग : पुरुष	फोटो उपलब्ध
22	RJ/20/155/294384	निर्वाचक का नाम : धिंसी पति का नाम: कालू गृह संख्या : 240 उम्र : 65 लिंग : महिला	फोटो उपलब्ध	23	RJF0095224	निर्वाचक का नाम : जगदीश पिता का नाम: कालू गृह संख्या : 240 उम्र : 36 लिंग : पुरुष	फोटो उपलब्ध	24	RJF1487669	निर्वाचक का नाम : खाना पिता का नाम: फादर गृह संख्या : 240 उम्र : 23 लिंग : पुरुष	फोटो उपलब्ध
25	RJ/20/155/294105	निर्वाचक का नाम : शान्ती पति का नाम: ओमप्रकाश गृह संख्या : 241 उम्र : 55 लिंग : महिला	फोटो उपलब्ध	26	RJF0697235	निर्वाचक का नाम : जितेन्द्र पिता का नाम: ओमप्रकाश गृह संख्या : 241 उम्र : 34 लिंग : पुरुष	फोटो उपलब्ध	27	RJF0491076	निर्वाचक का नाम : नरेन्द्र पिता का नाम: ओमप्रकाश गृह संख्या : 241 उम्र : 33 लिंग : पुरुष	फोटो उपलब्ध
28	RJF0603712	निर्वाचक का नाम : रोशन देवी पति का नाम: जितेन्द्र गृह संख्या : 241 उम्र : 32 लिंग : महिला	फोटो उपलब्ध	29	RJF0747618	निर्वाचक का नाम : सुरेन्द्र पिता का नाम: ओमप्रकाश गृह संख्या : 241 उम्र : 30 लिंग : पुरुष	फोटो उपलब्ध	30	RJF1103795	निर्वाचक का नाम : इन्द्र देवी पति का नाम: सुरेन्द्र गृह संख्या : 241 उम्र : 28 लिंग : महिला	फोटो उपलब्ध

31	RJ/20/155/294127	निर्वाचक का नाम : सत्यनारायण पिता का नाम: बंशीलाल गृह संख्या : 242 उम्र : 58 लिंग : पुरुष	फोटो उपलब्ध	32	RJ/20/155/294128	निर्वाचक का नाम : उमा पति का नाम: सत्यनारायण गृह संख्या : 242 उम्र : 56 लिंग : महिला	फोटो उपलब्ध	33	RJF0603720	निर्वाचक का नाम : गोपाल पिता का नाम: सत्यनारायण गृह संख्या : 242 उम्र : 37 लिंग : पुरुष	फोटो उपलब्ध
34	RJF0603738	निर्वाचक का नाम : कृष्णा देवी पति का नाम: गोपाल लाल गृह संख्या : 242 उम्र : 33 लिंग : महिला	फोटो उपलब्ध	35	RJF0544379	निर्वाचक का नाम : विजय पिता का नाम: सत्यनारायण गृह संख्या : 242 उम्र : 31 लिंग : पुरुष	फोटो उपलब्ध	36	RJF1094259	निर्वाचक का नाम : मिथिलेश देवी पति का नाम: विजय कुमार गृह संख्या : 242 उम्र : 28 लिंग : महिला	फोटो उपलब्ध
37	RJ/20/155/294121	निर्वाचक का नाम : कालू पिता का नाम: भागुता गृह संख्या : 243 उम्र : 60 लिंग : पुरुष	फोटो उपलब्ध	38	RJ/20/155/294289	निर्वाचक का नाम : गीता पति का नाम: कालू गृह संख्या : 243 उम्र : 58 लिंग : महिला	फोटो उपलब्ध	39	RJF0747626	निर्वाचक का नाम : नारायण पिता का नाम: कुललाल गृह संख्या : 243 उम्र : 30 लिंग : पुरुष	फोटो उपलब्ध
40	RJF1404789	निर्वाचक का नाम : प्रकाश पिता का नाम: कालू गृह संख्या : 243 उम्र : 23 लिंग : पुरुष	फोटो उपलब्ध	41	RJ/20/155/294145	निर्वाचक का नाम : बाली पति का नाम: लादू गृह संख्या : 244 उम्र : 79 लिंग : महिला	फोटो उपलब्ध	42	MFK2096782	निर्वाचक का नाम : दुर्गा पिता का नाम: लादू गृह संख्या : 244 उम्र : 56 लिंग : पुरुष	फोटो उपलब्ध
43	MFK2095503	निर्वाचक का नाम : नारायण पिता का नाम: लादू गृह संख्या : 244 उम्र : 54 लिंग : पुरुष	फोटो उपलब्ध	44	MFK2096337	निर्वाचक का नाम : फूमा पति का नाम: दुर्गा लाल गृह संख्या : 244 उम्र : 53 लिंग : महिला	फोटो उपलब्ध	45	RJ/20/155/294147	निर्वाचक का नाम : चन्दा पति का नाम: नारायण गृह संख्या : 244 उम्र : 49 लिंग : महिला	फोटो उपलब्ध
46	RJF0399725	निर्वाचक का नाम : कालू पिता का नाम: दुर्गालाल गृह संख्या : 244 उम्र : 32 लिंग : पुरुष	फोटो उपलब्ध	47	RJF0544387	निर्वाचक का नाम : हेमराज पिता का नाम: नारायण गृह संख्या : 244 उम्र : 31 लिंग : पुरुष	फोटो उपलब्ध	48	RJF0697243	निर्वाचक का नाम : बबली देवी पति का नाम: कालूलाल गृह संख्या : 244 उम्र : 31 लिंग : महिला	फोटो उपलब्ध
49	RJF1307990	निर्वाचक का नाम : ममता पति का नाम: हेमराज गृह संख्या : 244 उम्र : 30 लिंग : महिला	फोटो उपलब्ध	50	RJF1348481	निर्वाचक का नाम : गोविंद पिता का नाम: नारायण गृह संख्या : 244 उम्र : 27 लिंग : पुरुष	फोटो उपलब्ध	51	RJF1348507	निर्वाचक का नाम : राजू पिता का नाम: दुर्गा गृह संख्या : 244 उम्र : 27 लिंग : पुरुष	फोटो उपलब्ध
52	RJF1404466	निर्वाचक का नाम : लीला पिता का नाम: दुर्गा लाल गृह संख्या : 244 उम्र : 26 लिंग : महिला	फोटो उपलब्ध	53	RJ/20/155/294200	निर्वाचक का नाम : चांदी देवी पति का नाम: रामेश्वर गृह संख्या : 245 उम्र : 55 लिंग : महिला	फोटो उपलब्ध	54	RJF0399733	निर्वाचक का नाम : नन्दलाल पिता का नाम: रामेश्वरलाल गृह संख्या : 245 उम्र : 35 लिंग : पुरुष	फोटो उपलब्ध
55	RJF0603746	निर्वाचक का नाम : सोनिया देवी पति का नाम: नन्दलाल गृह संख्या : 245 उम्र : 32 लिंग : महिला	फोटो उपलब्ध	56	RJF1270826	निर्वाचक का नाम : सांवरा लाल पिता का नाम: रामेश्वर लाल गृह संख्या : 245 उम्र : 29 लिंग : पुरुष	फोटो उपलब्ध	57	RJF1270800	निर्वाचक का नाम : पप्पूलाल पिता का नाम: रामेश्वर लाल गृह संख्या : 245 उम्र : 26 लिंग : पुरुष	फोटो उपलब्ध
58	RJ/20/155/294427	निर्वाचक का नाम : गोपाल पिता का नाम: लाला गृह संख्या : 247 उम्र : 83 लिंग : पुरुष	फोटो उपलब्ध	59	MFK1472646	निर्वाचक का नाम : प्रहलाद पिता का नाम: गोपाल गृह संख्या : 247 उम्र : 42 लिंग : पुरुष	फोटो उपलब्ध	60	MFK1472653	निर्वाचक का नाम : माना पति का नाम: प्रहलाद गृह संख्या : 247 उम्र : 41 लिंग : महिला	फोटो उपलब्ध

61	MFK2095867	निर्वाचक का नाम : श्रीराम पिता का नाम: गोपाल गृह संख्या : 247 उम्र : 40 लिंग : पुरुष	फोटो उपलब्ध	62	RJF0419978	निर्वाचक का नाम : चन्दा देवी पति का नाम: श्रीराम गृह संख्या : 247 उम्र : 38 लिंग : महिला	फोटो उपलब्ध	63	RJF1589753	निर्वाचक का नाम : कोसिलिया दारोगा पिता का नाम: प्रहलाद दारोगा गृह संख्या : 247 उम्र : 21 लिंग : महिला	फोटो उपलब्ध
64	RJ/20/155/294345	निर्वाचक का नाम : रामलाल पिता का नाम: खाना गृह संख्या : 248 उम्र : 48 लिंग : पुरुष	फोटो उपलब्ध	65	RJ/20/155/294035	निर्वाचक का नाम : सायरी पति का नाम: मूला गृह संख्या : 249 उम्र : 78 लिंग : महिला	फोटो उपलब्ध	66	MFK1472661	निर्वाचक का नाम : कैलाश पिता का नाम: मूला गृह संख्या : 249 उम्र : 43 लिंग : पुरुष	फोटो उपलब्ध
67	MFK1472679	निर्वाचक का नाम : भूरी पति का नाम: कैलाश गृह संख्या : 249 उम्र : 41 लिंग : महिला	फोटो उपलब्ध	68	RJF0307066	निर्वाचक का नाम : रामस्वरूप पिता का नाम: मूलालाल गृह संख्या : 249 उम्र : 39 लिंग : पुरुष	फोटो उपलब्ध	69	RJF0212860	निर्वाचक का नाम : सीमा देवी पति का नाम: रामस्वरूप गृह संख्या : 249 उम्र : 37 लिंग : महिला	फोटो उपलब्ध
70	RJF1454727	निर्वाचक का नाम : बबलू पिता का नाम: कैलाश गृह संख्या : 249 उम्र : 22 लिंग : पुरुष	फोटो उपलब्ध	71	RJF1578293	निर्वाचक का नाम : कालू दारोगा पिता का नाम: कैलाश दारोगा गृह संख्या : 249 उम्र : 21 लिंग : पुरुष	फोटो उपलब्ध	72	MFK1182534	निर्वाचक का नाम : सीता पति का नाम: दुर्गा गृह संख्या : 250 उम्र : 65 लिंग : महिला	फोटो उपलब्ध
73	RJF0646869	निर्वाचक का नाम : किशन लाल पिता का नाम: दुर्गा लाल गृह संख्या : 250 उम्र : 32 लिंग : पुरुष	फोटो उपलब्ध	74	MFK1380427	निर्वाचक का नाम : भूरा पिता का नाम: नाथू गृह संख्या : 251 उम्र : 81 लिंग : पुरुष	फोटो उपलब्ध	75	MFK1284660	निर्वाचक का नाम : भूरी पति का नाम: भूरा गृह संख्या : 251 उम्र : 76 लिंग : महिला	फोटो उपलब्ध
76	RJ/20/155/295104	निर्वाचक का नाम : प्रेम पति का नाम: मोहन गृह संख्या : 251 उम्र : 69 लिंग : महिला	फोटो उपलब्ध	77	MFK1546563	निर्वाचक का नाम : श्यामलाल पिता का नाम: भूरालाल गृह संख्या : 251 उम्र : 46 लिंग : पुरुष	फोटो उपलब्ध	78	RJF0008177	निर्वाचक का नाम : घासी पिता का नाम: धन्ना गृह संख्या : 281 उम्र : 36 लिंग : पुरुष	फोटो उपलब्ध
79	RJF0646885	निर्वाचक का नाम : सीमा देवी पति का नाम: नन्द लाल गृह संख्या : 251 उम्र : 34 लिंग : महिला	फोटो उपलब्ध	80	RJF0646877	निर्वाचक का नाम : नन्द लाल पिता का नाम: मोहन लाल गृह संख्या : 251 उम्र : 32 लिंग : पुरुष	फोटो उपलब्ध	81	RJF1120815	निर्वाचक का नाम : अजय पिता का नाम: श्याम गृह संख्या : 251 उम्र : 26 लिंग : पुरुष	फोटो उपलब्ध
82	RJF1572163	निर्वाचक का नाम : ठम्ली दारोगा पति का नाम: अजय दारोगा गृह संख्या : 251 उम्र : 25 लिंग : महिला	फोटो उपलब्ध	83	MFK1546464	निर्वाचक का नाम : रतनलाल पिता का नाम: मन्ना गृह संख्या : 252 उम्र : 81 लिंग : पुरुष	फोटो उपलब्ध	84	RJ/20/155/294034	निर्वाचक का नाम : टमा पति का नाम: रतन लाल गृह संख्या : 252 उम्र : 75 लिंग : महिला	फोटो उपलब्ध
85	RJ/20/155/295172	निर्वाचक का नाम : शिवराजसिंह पिता का नाम: रतनलाल गृह संख्या : 252 उम्र : 47 लिंग : पुरुष	फोटो उपलब्ध	86	MFK1472687	निर्वाचक का नाम : दुर्गादेवी पति का नाम: शिवराजसिंह गृह संख्या : 252 उम्र : 47 लिंग : महिला	फोटो उपलब्ध	87	MFK2095529	निर्वाचक का नाम : रघुवीर सिंह पिता का नाम: रतन सिंह गृह संख्या : 252 उम्र : 37 लिंग : पुरुष	फोटो उपलब्ध
88	RJF0747634	निर्वाचक का नाम : सुनिता पति का नाम: रघुवीर गृह संख्या : 252 उम्र : 36 लिंग : महिला	फोटो उपलब्ध	89	RJF1270776	निर्वाचक का नाम : सोनू देवी पति का नाम: किशन लाल गृह संख्या : 252 उम्र : 26 लिंग : महिला	फोटो उपलब्ध	90	RJ/20/155/294402	निर्वाचक का नाम : जडाव पति का नाम: भागीरथ गृह संख्या : 253 उम्र : 82 लिंग : महिला	फोटो उपलब्ध

91	RJ/20/155/294403	निर्वाचक का नाम : भूरा पिता का नाम: भागीरथ गृह संख्या : 253 उम्र : 51 लिंग : पुरुष	92	MFK1546480	निर्वाचक का नाम : कान्तादेवी पति का नाम: भूरालाल गृह संख्या : 253 उम्र : 43 लिंग : महिला	93	RJ/20/155/294404	निर्वाचक का नाम : लादु पिता का नाम: श्रीकिशन गृह संख्या : 254 उम्र : 78 लिंग : पुरुष
94	RJ/20/155/294405	निर्वाचक का नाम : शान्ती पति का नाम: लादू गृह संख्या : 254 उम्र : 75 लिंग : महिला	95	MFK2096436	निर्वाचक का नाम : भैरू पिता का नाम: लादू गृह संख्या : 254 उम्र : 40 लिंग : पुरुष	96	MFK2096576	निर्वाचक का नाम : गीता पति का नाम: भैरू गृह संख्या : 254 उम्र : 38 लिंग : महिला
97	MFK2096766	निर्वाचक का नाम : दुर्गा पिता का नाम: भूरा गृह संख्या : 255 उम्र : 38 लिंग : पुरुष	98	MFK1472695	निर्वाचक का नाम : मन्जु पति का नाम: कालूलाल गृह संख्या : 256 उम्र : 43 लिंग : महिला	99	MFK2096584	निर्वाचक का नाम : रतनी पति का नाम: मदन गृह संख्या : 256 उम्र : 39 लिंग : महिला
100	MFK2095842	निर्वाचक का नाम : मदन पिता का नाम: किशना गृह संख्या : 256 उम्र : 36 लिंग : पुरुष	101	RJF0399782	निर्वाचक का नाम : सत्यनारायण पिता का नाम: किशनलाल गृह संख्या : 256 उम्र : 34 लिंग : पुरुष	102	RJF1578012	निर्वाचक का नाम : फूलचंद रेगर पिता का नाम: किशना रेगर गृह संख्या : 256 उम्र : 25 लिंग : पुरुष
103	RJ/20/155/294072	निर्वाचक का नाम : रतनी पति का नाम: केला गृह संख्या : 258 उम्र : 75 लिंग : महिला	104	RJ/20/155/294131	निर्वाचक का नाम : प्रभू पिता का नाम: केला गृह संख्या : 258 उम्र : 49 लिंग : पुरुष	105	RJ/20/155/294399	निर्वाचक का नाम : केसर पति का नाम: प्रभू गृह संख्या : 258 उम्र : 48 लिंग : महिला
106	RJF0544403	निर्वाचक का नाम : प्यारेलाल पिता का नाम: प्रभूलाल गृह संख्या : 258 उम्र : 31 लिंग : पुरुष	107	RJF0603753	निर्वाचक का नाम : सुगना देवी पति का नाम: प्यारे लाल गृह संख्या : 258 उम्र : 31 लिंग : महिला	108	RJ/20/155/294049	निर्वाचक का नाम : रामा पिता का नाम: भवाना गृह संख्या : 259 उम्र : 75 लिंग : पुरुष
109	RJ/20/155/294076	निर्वाचक का नाम : प्रेम पति का नाम: रामा गृह संख्या : 259 उम्र : 75 लिंग : महिला	110	RJ/20/155/294063	निर्वाचक का नाम : मांगी पति का नाम: श्रवण गृह संख्या : 260 उम्र : 75 लिंग : महिला	111	RJF0544361	निर्वाचक का नाम : रामपाल पिता का नाम: श्रवण गृह संख्या : 260 उम्र : 43 लिंग : पुरुष
112	MFK1472703	निर्वाचक का नाम : बदाम पति का नाम: रामपाल गृह संख्या : 260 उम्र : 42 लिंग : महिला	113	MFK2095347	निर्वाचक का नाम : मोहन पिता का नाम: श्रवण गृह संख्या : 260 उम्र : 37 लिंग : पुरुष	114	MFK2096477	निर्वाचक का नाम : कमलेशी पति का नाम: मोहन गृह संख्या : 260 उम्र : 36 लिंग : महिला
115	RJF0307082	निर्वाचक का नाम : छोटु लाल पिता का नाम: श्रवण लाल गृह संख्या : 260 उम्र : 35 लिंग : पुरुष	116	RJF0399774	निर्वाचक का नाम : समता देवी पति का नाम: छोटुलाल गृह संख्या : 260 उम्र : 33 लिंग : महिला	117	RJ/20/155/294082	निर्वाचक का नाम : हजारी पिता का नाम: देबी क्मठप् गृह संख्या : 261 उम्र : 71 लिंग : पुरुष
118	RJ/20/155/294067	निर्वाचक का नाम : राधा पति का नाम: हजारी गृह संख्या : 261 उम्र : 71 लिंग : महिला	119	MFK1473230	निर्वाचक का नाम : लाड पति का नाम: मथरालाल गृह संख्या : 261 उम्र : 43 लिंग : महिला	120	MFK1473222	निर्वाचक का नाम : परमेश्वर पिता का नाम: हजारी गृह संख्या : 261 उम्र : 41 लिंग : पुरुष

121	RJF0095158	निर्वाचक का नाम : सीता पति का नाम: परमेश्वर गृह संख्या : 261 उम्र : 40 लिंग : महिला	फोटो उपलब्ध	122	MFK1347095	निर्वाचक का नाम : मथुरा लाल पिता का नाम: हजारी गृह संख्या : 261 उम्र : 39 लिंग : पुरुष	फोटो उपलब्ध	123	RJF0058685	निर्वाचक का नाम : सुरेश पिता का नाम: हजारी गृह संख्या : 261 उम्र : 38 लिंग : पुरुष	फोटो उपलब्ध
124	RJF0646893	निर्वाचक का नाम : महावीर प्रसाद पिता का नाम: हजारी लाल गृह संख्या : 261 उम्र : 32 लिंग : पुरुष	फोटो उपलब्ध	125	RJF1491596	निर्वाचक का नाम : भूलादेवी पिता का नाम: सुरेश गृह संख्या : 261 उम्र : 32 लिंग : पुरुष	फोटो उपलब्ध	126	RJF0986612	निर्वाचक का नाम : प्रेम देवी पति का नाम: महावीर प्रसाद गृह संख्या : 261 उम्र : 28 लिंग : महिला	फोटो उपलब्ध
127	RJ/20/155/294264	निर्वाचक का नाम : नाथी पति का नाम: देबी लाल कन्ठप् स्।स् गृह संख्या : 262 उम्र : 77 लिंग : महिला	फोटो उपलब्ध	128	RJF0117739	निर्वाचक का नाम : सांवरिया पिता का नाम: देबी लाल गृह संख्या : 262 उम्र : 35 लिंग : पुरुष	फोटो उपलब्ध	129	RJF0419986	निर्वाचक का नाम : शंकरलाल पिता का नाम: देबीलाल गृह संख्या : 262 उम्र : 33 लिंग : पुरुष	फोटो उपलब्ध
130	RJ/20/155/294265	निर्वाचक का नाम : लाड पति का नाम: उगमा गृह संख्या : 263 उम्र : 75 लिंग : महिला	फोटो उपलब्ध	131	RJF0265181	निर्वाचक का नाम : लक्ष्मण पिता का नाम: उगमा लाल गृह संख्या : 263 उम्र : 35 लिंग : पुरुष	फोटो उपलब्ध	132	RJF0825141	निर्वाचक का नाम : कमलेश पिता का नाम: उगमा गृह संख्या : 263 उम्र : 30 लिंग : पुरुष	फोटो उपलब्ध
133	RJ/20/155/294071	निर्वाचक का नाम : रतनी पति का नाम: तेजा गृह संख्या : 264 उम्र : 80 लिंग : महिला	फोटो उपलब्ध	134	RJ/20/155/294396	निर्वाचक का नाम : रामलाल पिता का नाम: तेजा गृह संख्या : 264 उम्र : 49 लिंग : पुरुष	फोटो उपलब्ध	135	RJF0008029	निर्वाचक का नाम : शान्ति पति का नाम: रामलाल गृह संख्या : 264 उम्र : 44 लिंग : महिला	फोटो उपलब्ध
136	MFK1347103	निर्वाचक का नाम : दुर्गालाल पिता का नाम: तेजा गृह संख्या : 264 उम्र : 43 लिंग : पुरुष	फोटो उपलब्ध	137	RJF0397471	निर्वाचक का नाम : सावता पिता का नाम: खाना गृह संख्या : 265 उम्र : 65 लिंग : पुरुष	फोटो उपलब्ध	138	RJ/20/155/294261	निर्वाचक का नाम : सीता पति का नाम: सावता गृह संख्या : 265 उम्र : 60 लिंग : महिला	फोटो उपलब्ध
139	RJF0491100	निर्वाचक का नाम : रामघणी पति का नाम: रामचन्द्र गृह संख्या : 265 उम्र : 32 लिंग : महिला	फोटो उपलब्ध	140	RJF0399790	निर्वाचक का नाम : रामचंद्र पिता का नाम: सांवलाल गृह संख्या : 265 उम्र : 32 लिंग : पुरुष	फोटो उपलब्ध	141	MFK1284678	निर्वाचक का नाम : रामलाल पिता का नाम: भैरू गृह संख्या : 266 उम्र : 54 लिंग : पुरुष	फोटो उपलब्ध
142	MFK1284686	निर्वाचक का नाम : नारायण पिता का नाम: भैरू गृह संख्या : 266 उम्र : 49 लिंग : पुरुष	फोटो उपलब्ध	143	RJ/20/155/295222	निर्वाचक का नाम : बंशी पिता का नाम: भैरू गृह संख्या : 266 उम्र : 47 लिंग : पुरुष	फोटो उपलब्ध	144	RJF0095117	निर्वाचक का नाम : रेखा पति का नाम: नारायण गृह संख्या : 266 उम्र : 38 लिंग : महिला	फोटो उपलब्ध
145	RJF1178003	निर्वाचक का नाम : ललिता देवी पति का नाम: बंशी लाल गृह संख्या : 266 उम्र : 26 लिंग : महिला	फोटो उपलब्ध	146	RJ/20/155/294116	निर्वाचक का नाम : जमना पति का नाम: नाथु गृह संख्या : 267 उम्र : 65 लिंग : महिला	फोटो उपलब्ध	147	RJF0327858	निर्वाचक का नाम : नन्दलाल पिता का नाम: नाथुलाल गृह संख्या : 267 उम्र : 33 लिंग : पुरुष	फोटो उपलब्ध
148	RJF0603761	निर्वाचक का नाम : इन्द्रा देवी पति का नाम: नन्दलाल गृह संख्या : 267 उम्र : 32 लिंग : महिला	फोटो उपलब्ध	149	RJ/20/155/294281	निर्वाचक का नाम : अमरा पिता का नाम: घिसा गृह संख्या : 269 उम्र : 75 लिंग : पुरुष	फोटो उपलब्ध	150	RJ/20/155/294103	निर्वाचक का नाम : कमला पति का नाम: अमरा गृह संख्या : 269 उम्र : 72 लिंग : महिला	फोटो उपलब्ध

151	RJ/20/155/294070	निर्वाचक का नाम : मोहन पिता का नाम: घिसा गृह संख्या : 269 उम्र : 63 लिंग : पुरुष	फोटो उपलब्ध	152	RJ/20/155/294104	निर्वाचक का नाम : मांगी पिता का नाम: मोहन गृह संख्या : 269 उम्र : 61 लिंग : महिला	फोटो उपलब्ध	153	MFK2095750	निर्वाचक का नाम : रामस्वरूप पिता का नाम: अमरा गृह संख्या : 269 उम्र : 36 लिंग : पुरुष	फोटो उपलब्ध
154	MFK2095768	निर्वाचक का नाम : मीरा पति का नाम: रामस्वरूप गृह संख्या : 269 उम्र : 36 लिंग : महिला	फोटो उपलब्ध	155	RJF0265207	निर्वाचक का नाम : दुर्गालाल पिता का नाम: मोहन गृह संख्या : 269 उम्र : 36 लिंग : पुरुष	फोटो उपलब्ध	156	RJF0265215	निर्वाचक का नाम : सीताराम पिता का नाम: अमरा गृह संख्या : 269 उम्र : 34 लिंग : पुरुष	फोटो उपलब्ध
157	RJF1171933	निर्वाचक का नाम : माधुलाल पिता का नाम: अमरा राम गृह संख्या : 269 उम्र : 33 लिंग : पुरुष	फोटो उपलब्ध	158	RJF0858571	निर्वाचक का नाम : भाग चन्द पिता का नाम: मोहन लाल गृह संख्या : 269 उम्र : 29 लिंग : पुरुष	फोटो उपलब्ध	159	RJF1175025	निर्वाचक का नाम : गंधरा पति का नाम: माधु लाल गृह संख्या : 269 उम्र : 26 लिंग : महिला	फोटो उपलब्ध
160	RJF1404458	निर्वाचक का नाम : रामकन्या पति का नाम: भागचंद गृह संख्या : 269 उम्र : 26 लिंग : महिला	फोटो उपलब्ध	161	MFK1472711	निर्वाचक का नाम : शंकर पिता का नाम: बीरमा गृह संख्या : 270 उम्र : 54 लिंग : पुरुष	फोटो उपलब्ध	162	RJ/20/155/294068	निर्वाचक का नाम : लाड पति का नाम: सावता गृह संख्या : 270 उम्र : 48 लिंग : महिला	फोटो उपलब्ध
163	MFK1182633	निर्वाचक का नाम : रावत पिता का नाम: बीरमा गृह संख्या : 270 उम्र : 45 लिंग : पुरुष	फोटो उपलब्ध	164	RJF0095125	निर्वाचक का नाम : हगामी पति का नाम: रावता गृह संख्या : 270 उम्र : 43 लिंग : महिला	फोटो उपलब्ध	165	MFK2095875	निर्वाचक का नाम : सीता राम पिता का नाम: बीरमा गृह संख्या : 270 उम्र : 38 लिंग : पुरुष	फोटो उपलब्ध
166	RJF0095141	निर्वाचक का नाम : लाली पति का नाम: सीताराम गृह संख्या : 270 उम्र : 37 लिंग : महिला	फोटो उपलब्ध	167	RJF0058503	निर्वाचक का नाम : गोपाल पिता का नाम: भोजा गृह संख्या : 317 उम्र : 36 लिंग : पुरुष	फोटो उपलब्ध	168	RJF1168285	निर्वाचक का नाम : पूजा पति का नाम: धर्मराज गृह संख्या : 270 उम्र : 27 लिंग : महिला	फोटो उपलब्ध
169	RJF1241900	निर्वाचक का नाम : धर्मराज रेगर पिता का नाम: शंकर लाल रेगर गृह संख्या : 270 उम्र : 25 लिंग : पुरुष	फोटो उपलब्ध	170	RJF1563139	निर्वाचक का नाम : दिलखुश रेगर पिता का नाम: रावत रेगर गृह संख्या : 270 उम्र : 23 लिंग : पुरुष	फोटो उपलब्ध	171	RJ/20/155/294247	निर्वाचक का नाम : रामप्रसाद पिता का नाम: खुमा गृह संख्या : 271 उम्र : 55 लिंग : पुरुष	फोटो उपलब्ध
172	RJ/20/155/294066	निर्वाचक का नाम : प्रेम पति का नाम: रामप्रसाद गृह संख्या : 271 उम्र : 50 लिंग : महिला	फोटो उपलब्ध	173	RJ/20/155/295105	निर्वाचक का नाम : चन्द्रा पिता का नाम: रतनलाल गृह संख्या : 272 उम्र : 70 लिंग : पुरुष	फोटो उपलब्ध	174	RJ/20/155/294211	निर्वाचक का नाम : जेती पति का नाम: चन्द्रा लाल गृह संख्या : 272 उम्र : 51 लिंग : महिला	फोटो उपलब्ध
175	MFK1347129	निर्वाचक का नाम : गीता पति का नाम: लादू गृह संख्या : 272 उम्र : 51 लिंग : महिला	फोटो उपलब्ध	176	RJ/20/155/294205	निर्वाचक का नाम : लादू पिता का नाम: रतना गृह संख्या : 272 उम्र : 48 लिंग : पुरुष	फोटो उपलब्ध	177	MFK2095859	निर्वाचक का नाम : गोपाल पिता का नाम: चन्द्रा लाल गृह संख्या : 272 उम्र : 37 लिंग : पुरुष	फोटो उपलब्ध
178	RJF0986638	निर्वाचक का नाम : रामप्यारी पति का नाम: छितरलाल गृह संख्या : 272 उम्र : 30 लिंग : महिला	फोटो उपलब्ध	179	RJ/20/155/294398	निर्वाचक का नाम : मूली पति का नाम: कल्याण गृह संख्या : 273 उम्र : 75 लिंग : महिला	फोटो उपलब्ध	180	RJ/20/155/295230	निर्वाचक का नाम : देवकरण पिता का नाम: कल्याण गृह संख्या : 273 उम्र : 45 लिंग : पुरुष	फोटो उपलब्ध

181	MFK1284694	निर्वाचक का नाम : मनभर पति का नाम: देवकरण गृह संख्या : 273 उम्र : 42 लिंग : महिला	फोटो उपलब्ध	182	RJF1578087	निर्वाचक का नाम : दिनेश कुमार रेगर पिता का नाम: देवकरण रेगर गृह संख्या : 273 उम्र : 23 लिंग : पुरुष	फोटो उपलब्ध	183	RJ/20/155/295236	निर्वाचक का नाम : भूला देवी पति का नाम: रामचन्द्र गृह संख्या : 274 उम्र : 74 लिंग : महिला	फोटो उपलब्ध
184	RJF0442012	निर्वाचक का नाम : रामचन्द्र पिता का नाम: उदा गृह संख्या : 274 उम्र : 72 लिंग : पुरुष	फोटो उपलब्ध	185	RJ/20/155/294085	निर्वाचक का नाम : सरजु पति का नाम: हरजी गृह संख्या : 275 उम्र : 82 लिंग : महिला	फोटो उपलब्ध	186	MFK1347137	निर्वाचक का नाम : रामपाल पिता का नाम: हरजी गृह संख्या : 275 उम्र : 45 लिंग : पुरुष	फोटो उपलब्ध
187	MFK2095800	निर्वाचक का नाम : मंजू पति का नाम: रामपाल गृह संख्या : 275 उम्र : 36 लिंग : महिला	फोटो उपलब्ध	188	RJF0008086	निर्वाचक का नाम : शकर पिता का नाम: देवी गृह संख्या : 276 उम्र : 37 लिंग : पुरुष	फोटो उपलब्ध	189	RJF0233569	निर्वाचक का नाम : फोरी पति का नाम: शंकर गृह संख्या : 276 उम्र : 37 लिंग : महिला	फोटो उपलब्ध
190	RJF0491118	निर्वाचक का नाम : किशनलाल पिता का नाम: देवीलाल गृह संख्या : 276 उम्र : 34 लिंग : पुरुष	फोटो उपलब्ध	191	RJF0986646	निर्वाचक का नाम : राकेश पिता का नाम: देवीलाल गृह संख्या : 276 उम्र : 29 लिंग : पुरुष	फोटो उपलब्ध	192	RJF0986653	निर्वाचक का नाम : कमलेश पिता का नाम: देवीलाल गृह संख्या : 276 उम्र : 28 लिंग : पुरुष	फोटो उपलब्ध
193	RJ/20/155/294372	निर्वाचक का नाम : नाथु पिता का नाम: देवा गृह संख्या : 277 उम्र : 68 लिंग : पुरुष	फोटो उपलब्ध	194	RJ/20/155/295224	निर्वाचक का नाम : छितरी पति का नाम: नाथु गृह संख्या : 277 उम्र : 65 लिंग : महिला	फोटो उपलब्ध	195	RJ/20/155/294138	निर्वाचक का नाम : कालू पिता का नाम: देवा गृह संख्या : 277 उम्र : 63 लिंग : पुरुष	फोटो उपलब्ध
196	RJ/20/155/294135	निर्वाचक का नाम : नन्दु पति का नाम: कालु गृह संख्या : 277 उम्र : 63 लिंग : महिला	फोटो उपलब्ध	197	RJF0544411	निर्वाचक का नाम : दुर्गालाल पिता का नाम: नाथुलाल गृह संख्या : 277 उम्र : 31 लिंग : पुरुष	फोटो उपलब्ध	198	RJF0986661	निर्वाचक का नाम : महावीर पिता का नाम: नाथु लाल गृह संख्या : 277 उम्र : 27 लिंग : पुरुष	फोटो उपलब्ध
199	RJF1490952	निर्वाचक का नाम : माया देवी पति का नाम: दुर्गा गृह संख्या : 277 उम्र : 22 लिंग : महिला	फोटो उपलब्ध	200	RJ/20/155/295233	निर्वाचक का नाम : रामदेव पिता का नाम: भवाना गृह संख्या : 278 उम्र : 51 लिंग : पुरुष	फोटो उपलब्ध	201	RJF0233551	निर्वाचक का नाम : सीतादेवी पति का नाम: रामदेव गृह संख्या : 278 उम्र : 49 लिंग : महिला	फोटो उपलब्ध
202	MFK1347145	निर्वाचक का नाम : भागचन्द्र पिता का नाम: भवाना गृह संख्या : 278 उम्र : 46 लिंग : पुरुष	फोटो उपलब्ध	203	MFK2096659	निर्वाचक का नाम : मेना पति का नाम: भाग चन्द्र गृह संख्या : 278 उम्र : 36 लिंग : महिला	फोटो उपलब्ध	204	RJF1404797	निर्वाचक का नाम : कमलेश पिता का नाम: रामदेव गृह संख्या : 278 उम्र : 25 लिंग : पुरुष	फोटो उपलब्ध
205	RJF1542588	निर्वाचक का नाम : मीरा देवी रेगर पति का नाम: कमलेश रेगर गृह संख्या : 278 उम्र : 22 लिंग : महिला	फोटो उपलब्ध	206	RJ/20/155/294149	निर्वाचक का नाम : नारायण पिता का नाम: उदा गृह संख्या : 280 उम्र : 63 लिंग : पुरुष	फोटो उपलब्ध	207	RJ/20/155/294143	निर्वाचक का नाम : हीरा पति का नाम: नारायण गृह संख्या : 280 उम्र : 58 लिंग : महिला	फोटो उपलब्ध
208	MFK1472984	निर्वाचक का नाम : मिश्रीलाल पिता का नाम: नारायण गृह संख्या : 280 उम्र : 40 लिंग : पुरुष	फोटो उपलब्ध	209	MFK1472968	निर्वाचक का नाम : ललता पति का नाम: मिश्रीलाल गृह संख्या : 280 उम्र : 39 लिंग : महिला	फोटो उपलब्ध	210	RJ/20/155/295175	निर्वाचक का नाम : सम्पत पिता का नाम: धन्ना गृह संख्या : 281 उम्र : 47 लिंग : पुरुष	फोटो उपलब्ध

211	RJF0840405	निर्वाचक का नाम : दुर्गा देवी पति का नाम: श्रवण लाल गृह संख्या : 281 उम्र : 43 लिंग : महिला	फोटो उपलब्ध	212	MFK1473073	निर्वाचक का नाम : श्रवण पिता का नाम: धन्ना गृह संख्या : 281 उम्र : 42 लिंग : पुरुष	फोटो उपलब्ध	213	RJF1241843	निर्वाचक का नाम : सुगना देवी पति का नाम: घासी राम गृह संख्या : 281 उम्र : 29 लिंग : महिला	फोटो उपलब्ध
214	RJ/20/155/294317	निर्वाचक का नाम : हगामी पति का नाम: मदन गृह संख्या : 282 उम्र : 62 लिंग : महिला	फोटो उपलब्ध	215	RJF0603779	निर्वाचक का नाम : लाली पिता का नाम: मदन लाल गृह संख्या : 282 उम्र : 41 लिंग : महिला	फोटो उपलब्ध	216	MFK2095511	निर्वाचक का नाम : बाबू लाल पिता का नाम: मदन गृह संख्या : 282 उम्र : 37 लिंग : पुरुष	फोटो उपलब्ध
217	RJF0233585	निर्वाचक का नाम : संतोक पति का नाम: हरि गृह संख्या : 282 उम्र : 36 लिंग : महिला	फोटो उपलब्ध	218	MFK2095545	निर्वाचक का नाम : सीमा पति का नाम: बाबू गृह संख्या : 282 उम्र : 36 लिंग : महिला	फोटो उपलब्ध	219	RJF0008169	निर्वाचक का नाम : हरि पिता का नाम: मदन गृह संख्या : 282 उम्र : 36 लिंग : पुरुष	फोटो उपलब्ध
220	RJ/20/155/294091	निर्वाचक का नाम : लादू पिता का नाम: हीरा गृह संख्या : 283 उम्र : 83 लिंग : पुरुष	फोटो उपलब्ध	221	RJF0058495	निर्वाचक का नाम : शंकर पिता का नाम: लादू गृह संख्या : 283 उम्र : 43 लिंग : पुरुष	फोटो उपलब्ध	222	MFK1546514	निर्वाचक का नाम : रतनी पति का नाम: शंकर गृह संख्या : 283 उम्र : 41 लिंग : महिला	फोटो उपलब्ध
223	RJ/20/155/294195	निर्वाचक का नाम : राजू पिता का नाम: गंगा गृह संख्या : 284 उम्र : 75 लिंग : पुरुष	फोटो उपलब्ध	224	RJ/20/155/294051	निर्वाचक का नाम : सोहनी पति का नाम: राजू गृह संख्या : 284 उम्र : 72 लिंग : महिला	फोटो उपलब्ध	225	RJ/20/155/295176	निर्वाचक का नाम : रामेश्वर पिता का नाम: राजू गृह संख्या : 284 उम्र : 51 लिंग : पुरुष	फोटो उपलब्ध
226	MFK1182591	निर्वाचक का नाम : संतोषदेवी पति का नाम: रामेश्वर गृह संख्या : 284 उम्र : 49 लिंग : महिला	फोटो उपलब्ध	227	RJF1487883	निर्वाचक का नाम : ओमप्रकाश पिता का नाम: रामेश्वर गृह संख्या : 284 उम्र : 23 लिंग : पुरुष	फोटो उपलब्ध	228	RJ/20/155/294337	निर्वाचक का नाम : रतना पिता का नाम: मांगी लाल ड।छळप् स्।स् गृह संख्या : 285 उम्र : 71 लिंग : पुरुष	फोटो उपलब्ध
229	RJ/20/155/294133	निर्वाचक का नाम : सोहनी पति का नाम: रतना गृह संख्या : 285 उम्र : 71 लिंग : महिला	फोटो उपलब्ध	230	RJ/20/155/294064	निर्वाचक का नाम : काली पति का नाम: मोहन गृह संख्या : 285 उम्र : 61 लिंग : महिला	फोटो उपलब्ध	231	MFK1347152	निर्वाचक का नाम : गीता पति का नाम: मगना गृह संख्या : 286 उम्र : 68 लिंग : महिला	फोटो उपलब्ध
232	RJF1475425	निर्वाचक का नाम : मगना अन्य: गीता गृह संख्या : 286 उम्र : 63 लिंग : पुरुष	फोटो उपलब्ध	233	RJ/20/155/294157	निर्वाचक का नाम : मगना पिता का नाम: हरजी गृह संख्या : 286 उम्र : 55 लिंग : पुरुष	फोटो उपलब्ध	234	RJ/20/155/294053	निर्वाचक का नाम : रूकमा पति का नाम: गोपी गृह संख्या : 287 उम्र : 62 लिंग : महिला	फोटो उपलब्ध
235	RJ/20/155/294250	निर्वाचक का नाम : गोपी पिता का नाम: खुमा गृह संख्या : 287 उम्र : 61 लिंग : पुरुष	फोटो उपलब्ध	236	RJF0399758	निर्वाचक का नाम : छीतरलाल पिता का नाम: गोपीलाल गृह संख्या : 287 उम्र : 36 लिंग : पुरुष	फोटो उपलब्ध	237	RJF0986695	निर्वाचक का नाम : सुमित्रा पति का नाम: चेतन कुमार गृह संख्या : 287 उम्र : 34 लिंग : महिला	फोटो उपलब्ध
238	RJF0399766	निर्वाचक का नाम : नर्बदा देवी पति का नाम: छीतरलाल गृह संख्या : 287 उम्र : 34 लिंग : महिला	फोटो उपलब्ध	239	RJF0986703	निर्वाचक का नाम : चेतन पिता का नाम: गोपी गृह संख्या : 287 उम्र : 32 लिंग : पुरुष	फोटो उपलब्ध	240	RJF1241934	निर्वाचक का नाम : रामघनी पति का नाम: प्रेमचंद रेगर गृह संख्या : 287 उम्र : 28 लिंग : महिला	फोटो उपलब्ध

241	RJF1241892	निर्वाचक का नाम : प्रेम चंद पिता का नाम: गोपी लाल रेगर गृह संख्या : 287 उम्र : 26 लिंग : पुरुष	फोटो उपलब्ध	242	RJ/20/155/294246	निर्वाचक का नाम : गोदू पिता का नाम: देवा गृह संख्या : 288 उम्र : 55 लिंग : पुरुष	फोटो उपलब्ध	243	RJ/20/155/294328	निर्वाचक का नाम : शान्ती पति का नाम: गोदू गृह संख्या : 288 उम्र : 52 लिंग : महिला	फोटो उपलब्ध
244	RJF0544429	निर्वाचक का नाम : भूरी पति का नाम: हजारी गृह संख्या : 289 उम्र : 73 लिंग : महिला	फोटो उपलब्ध	245	MFK2095644	निर्वाचक का नाम : राधेश्याम पिता का नाम: हजारी गृह संख्या : 289 उम्र : 44 लिंग : पुरुष	फोटो उपलब्ध	246	RJF0544437	निर्वाचक का नाम : मनभर पति का नाम: राधेश्याम गृह संख्या : 289 उम्र : 42 लिंग : महिला	फोटो उपलब्ध
247	MFK2095891	निर्वाचक का नाम : चेतन पिता का नाम: हजारी गृह संख्या : 289 उम्र : 38 लिंग : पुरुष	फोटो उपलब्ध	248	RJF0233775	निर्वाचक का नाम : सुशिला पति का नाम: चेतन गृह संख्या : 289 उम्र : 36 लिंग : महिला	फोटो उपलब्ध	249	RJ/20/155/294052	निर्वाचक का नाम : मांगी पति का नाम: गोकल गृह संख्या : 290 उम्र : 61 लिंग : महिला	फोटो उपलब्ध
250	RJF0986711	निर्वाचक का नाम : दुर्गा लाल पिता का नाम: गोकुल गृह संख्या : 290 उम्र : 28 लिंग : पुरुष	फोटो उपलब्ध	251	MFK1284702	निर्वाचक का नाम : गुलाबी पति का नाम: भवाना गृह संख्या : 293 उम्र : 78 लिंग : महिला	फोटो उपलब्ध	252	RJ/20/155/295177	निर्वाचक का नाम : दुर्गालाल पिता का नाम: भवाना गृह संख्या : 293 उम्र : 47 लिंग : पुरुष	फोटो उपलब्ध
253	RJF0008003	निर्वाचक का नाम : नोशी पति का नाम: दुर्गा गृह संख्या : 293 उम्र : 38 लिंग : महिला	फोटो उपलब्ध	254	RJF1599323	निर्वाचक का नाम : भेरूलाल रेगर पिता का नाम: दुर्गा लाल रेगर गृह संख्या : 293 उम्र : 21 लिंग : पुरुष	फोटो उपलब्ध	255	RJ/20/155/294132	निर्वाचक का नाम : झमकु पति का नाम: नन्दा गृह संख्या : 295 उम्र : 70 लिंग : महिला	फोटो उपलब्ध
256	MFK1546209	निर्वाचक का नाम : रतना पिता का नाम: नन्दा गृह संख्या : 295 उम्र : 51 लिंग : पुरुष	फोटो उपलब्ध	257	RJ/20/155/294045	निर्वाचक का नाम : लाली पति का नाम: रतना गृह संख्या : 295 उम्र : 51 लिंग : महिला	फोटो उपलब्ध	258	RJF1490747	निर्वाचक का नाम : ललिता देवी पिता का नाम: भवर लाल गृह संख्या : 295 उम्र : 24 लिंग : पुरुष	फोटो उपलब्ध
259	RJ/20/155/294395	निर्वाचक का नाम : मूली पति का नाम: सूरजा गृह संख्या : 296 उम्र : 60 लिंग : महिला	फोटो उपलब्ध	260	MFK1182658	निर्वाचक का नाम : मीरा पति का नाम: शंकर गृह संख्या : 296 उम्र : 46 लिंग : महिला	फोटो उपलब्ध	261	MFK1182641	निर्वाचक का नाम : शंकर पिता का नाम: सुरजमल गृह संख्या : 296 उम्र : 45 लिंग : पुरुष	फोटो उपलब्ध
262	MFK1472745	निर्वाचक का नाम : शैतान पिता का नाम: सुरजा गृह संख्या : 296 उम्र : 44 लिंग : पुरुष	फोटो उपलब्ध	263	MFK1546191	निर्वाचक का नाम : आशा पति का नाम: शैतान गृह संख्या : 296 उम्र : 41 लिंग : महिला	फोटो उपलब्ध	264	RJF1347855	निर्वाचक का नाम : भागचंद पिता का नाम: सुरजमल गृह संख्या : 296 उम्र : 26 लिंग : पुरुष	फोटो उपलब्ध
265	RJF1542281	निर्वाचक का नाम : नारायणी रेगर पिता का नाम: शंकर रेगर गृह संख्या : 296 उम्र : 25 लिंग : महिला	फोटो उपलब्ध	266	RJ/20/155/294046	निर्वाचक का नाम : छोटी पति का नाम: जेटू गृह संख्या : 297 उम्र : 60 लिंग : महिला	फोटो उपलब्ध	267	RJF0646901	निर्वाचक का नाम : कन्या देवी पति का नाम: भारत कुमार गृह संख्या : 297 उम्र : 34 लिंग : महिला	फोटो उपलब्ध
268	MFK2095552	निर्वाचक का नाम : भारत कुमार पिता का नाम: जेठमल गृह संख्या : 297 उम्र : 33 लिंग : पुरुष	फोटो उपलब्ध	# 269	RJF1829209	निर्वाचक का नाम : भुवाना पिता का नाम: भेरू लाल गुर्जर गृह संख्या : 298 उम्र : 72 लिंग : पुरुष	फोटो उपलब्ध	270	RJ/20/155/294166	निर्वाचक का नाम : घिसी पति का नाम: भवाना गृह संख्या : 298 उम्र : 71 लिंग : महिला	फोटो उपलब्ध

271	MFK1284710	निर्वाचक का नाम : इन्द्रा पति का नाम: राधेश्याम गृह संख्या : 298 उम्र : 47 लिंग : महिला	फोटो उपलब्ध	272	RJ/20/155/295227	निर्वाचक का नाम : राधेश्याम पिता का नाम: भुवना गृह संख्या : 298 उम्र : 46 लिंग : पुरुष	फोटो उपलब्ध	273	RJF0544445	निर्वाचक का नाम : चन्द्रा देवी पति का नाम: हजारी गृह संख्या : 299 उम्र : 83 लिंग : महिला	फोटो उपलब्ध
274	MFK1284728	निर्वाचक का नाम : चान्दु पति का नाम: रावता गृह संख्या : 299 उम्र : 53 लिंग : महिला	फोटो उपलब्ध	275	RJ/20/155/294390	निर्वाचक का नाम : रावता पिता का नाम: हजारी गृह संख्या : 299 उम्र : 52 लिंग : पुरुष	फोटो उपलब्ध	276	RJF0544452	निर्वाचक का नाम : कैलाशचन्द्र पिता का नाम: हजारी गृह संख्या : 299 उम्र : 38 लिंग : पुरुष	फोटो उपलब्ध
277	RJF0112250	निर्वाचक का नाम : लाडा पति का नाम: केलाश गृह संख्या : 299 उम्र : 37 लिंग : महिला	फोटो उपलब्ध	278	RJ/20/155/294334	निर्वाचक का नाम : दल्ला पिता का नाम: लादू गृह संख्या : 300 उम्र : 55 लिंग : पुरुष	फोटो उपलब्ध	279	RJ/20/155/295109	निर्वाचक का नाम : सोनाथ पिता का नाम: लादू गृह संख्या : 300 उम्र : 52 लिंग : पुरुष	फोटो उपलब्ध
280	RJ/20/155/295108	निर्वाचक का नाम : मनभरी पति का नाम: दल्ला गृह संख्या : 300 उम्र : 50 लिंग : महिला	फोटो उपलब्ध	281	RJF1241884	निर्वाचक का नाम : सोवरा लाल पिता का नाम: दला राम गुर्जर गृह संख्या : 300 उम्र : 26 लिंग : पुरुष	फोटो उपलब्ध	282	RJF1542182	निर्वाचक का नाम : सुरेश गुर्जर पिता का नाम: डला गुर्जर गृह संख्या : 300 उम्र : 23 लिंग : महिला	फोटो उपलब्ध
283	RJF1563501	निर्वाचक का नाम : सुनीता गूजर पति का नाम: सावरा गुर्जर गृह संख्या : 300 उम्र : 23 लिंग : महिला	फोटो उपलब्ध	284	RJF1563634	निर्वाचक का नाम : कुंती गूजर माता का नाम: डला गूजर गृह संख्या : 300 उम्र : 23 लिंग : महिला	फोटो उपलब्ध	285	RJ/20/155/294139	निर्वाचक का नाम : जगदीश पिता का नाम: नन्दा गृह संख्या : 301 उम्र : 70 लिंग : पुरुष	फोटो उपलब्ध
286	RJ/20/155/294111	निर्वाचक का नाम : शैतान पिता का नाम: नन्दा गृह संख्या : 301 उम्र : 50 लिंग : पुरुष	फोटो उपलब्ध	287	RJF1581800	निर्वाचक का नाम : देवराज गूजर पिता का नाम: जगदीश गुर्जर गृह संख्या : 301 उम्र : 21 लिंग : पुरुष	फोटो उपलब्ध	288	MFK1284736	निर्वाचक का नाम : प्रेम पति का नाम: मोहन गृह संख्या : 303 उम्र : 53 लिंग : महिला	फोटो उपलब्ध
289	RJF0986729	निर्वाचक का नाम : भगवान पिता का नाम: मोहन लाल गृह संख्या : 303 उम्र : 30 लिंग : पुरुष	फोटो उपलब्ध	290	RJF1477959	निर्वाचक का नाम : नेराज देवी पति का नाम: भगवान गृह संख्या : 303 उम्र : 25 लिंग : महिला	फोटो उपलब्ध	291	RJ/20/155/294120	निर्वाचक का नाम : किशोर पिता का नाम: लाडू गृह संख्या : 304 उम्र : 58 लिंग : पुरुष	फोटो उपलब्ध
292	RJF0986737	निर्वाचक का नाम : कमला देवी पति का नाम: भेरुलाल गृह संख्या : 304 उम्र : 38 लिंग : महिला	फोटो उपलब्ध	293	RJ/20/155/294114	निर्वाचक का नाम : देवकरण पिता का नाम: घिसा गृह संख्या : 305 उम्र : 73 लिंग : पुरुष	फोटो उपलब्ध	294	RJ/20/155/294382	निर्वाचक का नाम : हरला पिता का नाम: घिसा गृह संख्या : 305 उम्र : 68 लिंग : पुरुष	फोटो उपलब्ध
295	RJ/20/155/294115	निर्वाचक का नाम : बरजी पति का नाम: देवकरण गृह संख्या : 305 उम्र : 65 लिंग : महिला	फोटो उपलब्ध	296	RJ/20/155/294381	निर्वाचक का नाम : नाराणी पति का नाम: हरला गृह संख्या : 305 उम्र : 60 लिंग : महिला	फोटो उपलब्ध	297	MFK1472778	निर्वाचक का नाम : कैलाश पिता का नाम: देवकरण गृह संख्या : 305 उम्र : 42 लिंग : पुरुष	फोटो उपलब्ध
298	MFK2096741	निर्वाचक का नाम : सीता पति का नाम: कैलाश गृह संख्या : 311 उम्र : 41 लिंग : महिला	फोटो उपलब्ध	299	RJF0149070	निर्वाचक का नाम : सीता पति का नाम: कैलाश गृह संख्या : 305 उम्र : 38 लिंग : महिला	फोटो उपलब्ध	300	RJF0986745	निर्वाचक का नाम : रामराज पिता का नाम: हरला गृह संख्या : 305 उम्र : 27 लिंग : पुरुष	फोटो उपलब्ध

301	RJF0676668	निर्वाचक का नाम : भवाना पिता का नाम: हिन्दुडा गृह संख्या : 306 उम्र : 78 लिंग : पुरुष	फोटो उपलब्ध	302	RJ/20/155/294165	निर्वाचक का नाम : गंगा पति का नाम: भवाना गृह संख्या : 306 उम्र : 73 लिंग : महिला	फोटो उपलब्ध	303	RJ/20/155/295178	निर्वाचक का नाम : सोजी पिता का नाम: भुवाना गृह संख्या : 306 उम्र : 49 लिंग : पुरुष	फोटो उपलब्ध
304	MFK1295179	निर्वाचक का नाम : लाली पति का नाम: सोजी गृह संख्या : 306 उम्र : 47 लिंग : महिला	फोटो उपलब्ध	305	RJ/20/155/294140	निर्वाचक का नाम : देबी लाल क्ठप् स्।स् पिता का नाम: राजू गृह संख्या : 307 उम्र : 72 लिंग : पुरुष	फोटो उपलब्ध	306	RJ/20/155/294293	निर्वाचक का नाम : गंगा पति का नाम: देबी लाल क्ठप् स्।स् गृह संख्या : 307 उम्र : 70 लिंग : महिला	फोटो उपलब्ध
307	MFK1182617	निर्वाचक का नाम : हरलाल पिता का नाम: देबी लाल क्ठप् स्।स् गृह संख्या : 307 उम्र : 47 लिंग : पुरुष	फोटो उपलब्ध	308	RJF0058545	निर्वाचक का नाम : मूली पति का नाम: हरलाल गृह संख्या : 307 उम्र : 47 लिंग : महिला	फोटो उपलब्ध	309	RJF0058537	निर्वाचक का नाम : महावीर पिता का नाम: देबी गृह संख्या : 307 उम्र : 37 लिंग : पुरुष	फोटो उपलब्ध
310	RJF0825158	निर्वाचक का नाम : गीता देवी पति का नाम: महावीर गृह संख्या : 307 उम्र : 33 लिंग : महिला	फोटो उपलब्ध	311	RJF1806579	निर्वाचक का नाम : शिवराज गुर्जर पिता का नाम: हरलाल गुर्जर गृह संख्या : 307 उम्र : 22 लिंग : पुरुष	फोटो उपलब्ध	312	MFK1284751	निर्वाचक का नाम : गोपाली पति का नाम: देराम गृह संख्या : 308 उम्र : 57 लिंग : महिला	फोटो उपलब्ध
313	RJF0747642	निर्वाचक का नाम : ओमप्रकाश पिता का नाम: दयाराम गृह संख्या : 308 उम्र : 34 लिंग : पुरुष	फोटो उपलब्ध	314	RJF0327874	निर्वाचक का नाम : कमला पति का नाम: सत्यनारायण गृह संख्या : 308 उम्र : 34 लिंग : महिला	फोटो उपलब्ध	315	RJF1241926	निर्वाचक का नाम : चेना देवी पति का नाम: ओमप्रकाश गुर्जर गृह संख्या : 308 उम्र : 30 लिंग : महिला	फोटो उपलब्ध
316	RJ/20/155/294164	निर्वाचक का नाम : राजी पति का नाम: चन्द्रा गृह संख्या : 309 उम्र : 71 लिंग : महिला	फोटो उपलब्ध	317	RJ/20/155/294242	निर्वाचक का नाम : रामलाल पिता का नाम: चन्द्रा गृह संख्या : 309 उम्र : 50 लिंग : पुरुष	फोटो उपलब्ध	318	MFK1472786	निर्वाचक का नाम : कमला पति का नाम: रामलाल गृह संख्या : 309 उम्र : 47 लिंग : महिला	फोटो उपलब्ध
319	RJ/20/155/295181	निर्वाचक का नाम : कैलाश पिता का नाम: नाराण गृह संख्या : 311 उम्र : 47 लिंग : पुरुष	फोटो उपलब्ध	320	RJF0544460	निर्वाचक का नाम : भैरूलाल पिता का नाम: नारायण गृह संख्या : 311 उम्र : 33 लिंग : पुरुष	फोटो उपलब्ध	321	RJF0858597	निर्वाचक का नाम : जसोदा देवी पति का नाम: भैरू लाल गृह संख्या : 311 उम्र : 29 लिंग : महिला	फोटो उपलब्ध
322	RJ/20/155/294021	निर्वाचक का नाम : दुर्गा पिता का नाम: उदा गृह संख्या : 312 उम्र : 68 लिंग : पुरुष	फोटो उपलब्ध	323	RJF1241918	निर्वाचक का नाम : मनभरी पति का नाम: अंबा लाल गुर्जर गृह संख्या : 312 उम्र : 32 लिंग : महिला	फोटो उपलब्ध	324	RJF1347830	निर्वाचक का नाम : पिकी पति का नाम: देवकिशन गृह संख्या : 312 उम्र : 26 लिंग : महिला	फोटो उपलब्ध
325	RJF1493279	निर्वाचक का नाम : देवकिशन पिता का नाम: दुर्गा गृह संख्या : 312 उम्र : 25 लिंग : पुरुष	फोटो उपलब्ध	326	RJ/20/155/294194	निर्वाचक का नाम : देवली पति का नाम: गोपी गृह संख्या : 313 उम्र : 70 लिंग : महिला	फोटो उपलब्ध	327	RJ/20/155/295228	निर्वाचक का नाम : जयलाल पिता का नाम: गोपी गृह संख्या : 313 उम्र : 48 लिंग : पुरुष	फोटो उपलब्ध
328	MFK1472802	निर्वाचक का नाम : लक्ष्मण पिता का नाम: गोपी गृह संख्या : 313 उम्र : 43 लिंग : पुरुष	फोटो उपलब्ध	329	MFK1472794	निर्वाचक का नाम : सीता पिता का नाम: गोपीलाल गृह संख्या : 313 उम्र : 42 लिंग : पुरुष	फोटो उपलब्ध	330	MFK1472810	निर्वाचक का नाम : पानी पति का नाम: लक्ष्मण गृह संख्या : 313 उम्र : 41 लिंग : महिला	फोटो उपलब्ध

331	RJF0307074	निर्वाचक का नाम : सीमा पति का नाम: सीताराम गृह संख्या : 313 उम्र : 37 लिंग : महिला	फोटो उपलब्ध	332	MFK2096444	निर्वाचक का नाम : चन्ता पति का नाम: जयलाल गृह संख्या : 313 उम्र : 37 लिंग : महिला	फोटो उपलब्ध	333	RJ/20/155/294226	निर्वाचक का नाम : घासी पिता का नाम: धन्ना गृह संख्या : 314 उम्र : 58 लिंग : पुरुष	फोटो उपलब्ध
334	RJ/20/155/294175	निर्वाचक का नाम : खानी पति का नाम: प्रभु गृह संख्या : 314 उम्र : 55 लिंग : महिला	फोटो उपलब्ध	335	RJ/20/155/294183	निर्वाचक का नाम : रामेश्वर पिता का नाम: धन्ना गृह संख्या : 314 उम्र : 53 लिंग : पुरुष	फोटो उपलब्ध	336	MFK1284769	निर्वाचक का नाम : मिश्री पिता का नाम: धन्ना गृह संख्या : 314 उम्र : 47 लिंग : पुरुष	फोटो उपलब्ध
337	RJF1442656	निर्वाचक का नाम : देवराज माता का नाम: खानी गृह संख्या : 314 उम्र : 25 लिंग : पुरुष	फोटो उपलब्ध	338	RJF1806298	निर्वाचक का नाम : शीलू गुर्जर गुर्जर पिता का नाम: घासी गुर्जर गृह संख्या : 314 उम्र : 21 लिंग : पुरुष	फोटो उपलब्ध	339	RJ/20/155/294161	निर्वाचक का नाम : सरजू पति का नाम: श्रीकिशन गृह संख्या : 315 उम्र : 90 लिंग : महिला	फोटो उपलब्ध
340	RJ/20/155/294160	निर्वाचक का नाम : सजनी पति का नाम: हीरा गृह संख्या : 315 उम्र : 68 लिंग : महिला	फोटो उपलब्ध	341	MFK1472828	निर्वाचक का नाम : गांधी पति का नाम: छितर गृह संख्या : 315 उम्र : 63 लिंग : महिला	फोटो उपलब्ध	342	RJ/20/155/294421	निर्वाचक का नाम : बेनाथ पिता का नाम: श्रीकिशन गृह संख्या : 315 उम्र : 58 लिंग : पुरुष	फोटो उपलब्ध
343	MFK1347160	निर्वाचक का नाम : हीरा पिता का नाम: बेनाथ गृह संख्या : 315 उम्र : 48 लिंग : महिला	फोटो उपलब्ध	344	RJF0112268	निर्वाचक का नाम : धर्मचन्द्र पिता का नाम: हीरा गृह संख्या : 315 उम्र : 38 लिंग : पुरुष	फोटो उपलब्ध	345	RJF0603795	निर्वाचक का नाम : भागचन्द पिता का नाम: छीतरलाल गृह संख्या : 315 उम्र : 34 लिंग : पुरुष	फोटो उपलब्ध
346	RJF0697268	निर्वाचक का नाम : सुगना देवी पति का नाम: भागचन्द गृह संख्या : 315 उम्र : 32 लिंग : महिला	फोटो उपलब्ध	347	RJF0986752	निर्वाचक का नाम : कालुलाल पिता का नाम: बेनाथ गृह संख्या : 315 उम्र : 30 लिंग : पुरुष	फोटो उपलब्ध	348	RJF0986760	निर्वाचक का नाम : नोमर पति का नाम: धर्मराज गृह संख्या : 315 उम्र : 30 लिंग : महिला	फोटो उपलब्ध
349	RJ/20/155/294162	निर्वाचक का नाम : नन्दु पति का नाम: खाना गृह संख्या : 316 उम्र : 71 लिंग : महिला	फोटो उपलब्ध	350	RJ/20/155/295235	निर्वाचक का नाम : सोहनी पति का नाम: मगना गृह संख्या : 317 उम्र : 70 लिंग : महिला	फोटो उपलब्ध	351	RJ/20/155/295231	निर्वाचक का नाम : जेती पति का नाम: हरला गृह संख्या : 317 उम्र : 68 लिंग : महिला	फोटो उपलब्ध
352	RJ/20/155/295112	निर्वाचक का नाम : भोजा पिता का नाम: गंगा गृह संख्या : 317 उम्र : 66 लिंग : पुरुष	फोटो उपलब्ध	353	RJ/20/155/294163	निर्वाचक का नाम : धञ्जी पति का नाम: भोजा गृह संख्या : 317 उम्र : 61 लिंग : महिला	फोटो उपलब्ध	354	MFK1472836	निर्वाचक का नाम : प्रभुलाल पिता का नाम: हरलाल गृह संख्या : 317 उम्र : 42 लिंग : पुरुष	फोटो उपलब्ध
355	MFK1472844	निर्वाचक का नाम : प्रेमदेवी पति का नाम: प्रभुलाल गृह संख्या : 317 उम्र : 42 लिंग : महिला	फोटो उपलब्ध	356	RJF0603803	निर्वाचक का नाम : सीमा देवी पति का नाम: गोपाल लाल गृह संख्या : 317 उम्र : 32 लिंग : महिला	फोटो उपलब्ध	357	MFK1472851	निर्वाचक का नाम : कालू पिता का नाम: हरला गृह संख्या : 320 उम्र : 42 लिंग : पुरुष	फोटो उपलब्ध
358	RJF0858605	निर्वाचक का नाम : लाली देवी पति का नाम: कालू लाल गृह संख्या : 320 उम्र : 35 लिंग : महिला	फोटो उपलब्ध	359	RJ/20/155/294213	निर्वाचक का नाम : भूरी पति का नाम: सांवल गृह संख्या : 321 उम्र : 81 लिंग : महिला	फोटो उपलब्ध	360	RJ/20/155/294224	निर्वाचक का नाम : बरजी पति का नाम: गोरू गृह संख्या : 321 उम्र : 75 लिंग : महिला	फोटो उपलब्ध

361	RJ/20/155/294134	निर्वाचक का नाम : मांगी पति का नाम: सावता गृह संख्या : 321 उम्र : 71 लिंग : महिला	फोटो उपलब्ध	362	RJF0676676	निर्वाचक का नाम : खाना पिता का नाम: उदा गृह संख्या : 321 उम्र : 60 लिंग : पुरुष	फोटो उपलब्ध	363	RJF1831486	निर्वाचक का नाम : साबा देवी गुर्जर पति का नाम: मदन लाल गुर्जर गृह संख्या : 321 उम्र : 57 लिंग : महिला	फोटो उपलब्ध
364	RJ/20/155/294101	निर्वाचक का नाम : मदन पिता का नाम: सावता गृह संख्या : 321 उम्र : 51 लिंग : पुरुष	फोटो उपलब्ध	365	RJ/20/155/294340	निर्वाचक का नाम : मोहन पिता का नाम: गोरू गृह संख्या : 321 उम्र : 51 लिंग : पुरुष	फोटो उपलब्ध	366	MFK2096725	निर्वाचक का नाम : गीता पति का नाम: मोहन गृह संख्या : 321 उम्र : 47 लिंग : महिला	फोटो उपलब्ध
367	RJF0007997	निर्वाचक का नाम : शंकर पिता का नाम: खाना ज़भुछा गृह संख्या : 321 उम्र : 46 लिंग : पुरुष	फोटो उपलब्ध	368	RJF0117762	निर्वाचक का नाम : भैरूलाल पिता का नाम: सावंता गृह संख्या : 321 उम्र : 39 लिंग : पुरुष	फोटो उपलब्ध	369	RJF0149062	निर्वाचक का नाम : सीमा पति का नाम: दुदा गृह संख्या : 321 उम्र : 38 लिंग : महिला	फोटो उपलब्ध
370	RJF0149120	निर्वाचक का नाम : दुदा पिता का नाम: खाना गृह संख्या : 321 उम्र : 38 लिंग : पुरुष	फोटो उपलब्ध	371	RJF0008011	निर्वाचक का नाम : भूरी पति का नाम: शंकर गृह संख्या : 321 उम्र : 36 लिंग : महिला	फोटो उपलब्ध	372	RJF0697276	निर्वाचक का नाम : अम्बालाल पिता का नाम: सावंता गृह संख्या : 321 उम्र : 33 लिंग : पुरुष	फोटो उपलब्ध
373	RJF1460278	निर्वाचक का नाम : रामराज पिता का नाम: मदन गृह संख्या : 321 उम्र : 25 लिंग : पुरुष	फोटो उपलब्ध	374	RJF1542091	निर्वाचक का नाम : अनिता गुर्जर अन्य: बनवारी गुर्जर गृह संख्या : 321 उम्र : 21 लिंग : महिला	फोटो उपलब्ध	375	RJF0986778	निर्वाचक का नाम : छितर लाल पिता का नाम: चन्द्रा राम गृह संख्या : 351 उम्र : 31 लिंग : पुरुष	फोटो उपलब्ध
376	RJF0986802	निर्वाचक का नाम : रचना देवी पति का नाम: गोपाल गृह संख्या : 351 उम्र : 31 लिंग : महिला	फोटो उपलब्ध	377	RJF0986810	निर्वाचक का नाम : रामेश्वर पिता का नाम: रामलाल गृह संख्या : 351 उम्र : 29 लिंग : पुरुष	फोटो उपलब्ध	378	RJF0986836	निर्वाचक का नाम : आजाद पिता का नाम: राधेश्याम गृह संख्या : 351 उम्र : 29 लिंग : पुरुष	फोटो उपलब्ध
379	RJF0858563	निर्वाचक का नाम : चेतन प्रकाश गुर्जर पिता का नाम: भैरू लाल गृह संख्या : 351 उम्र : 28 लिंग : पुरुष	फोटो उपलब्ध	380	RJF0986901	निर्वाचक का नाम : नेराजदेवी पति का नाम: रामराज गृह संख्या : 351 उम्र : 28 लिंग : महिला	फोटो उपलब्ध	381	RJF0986943	निर्वाचक का नाम : भँवरलाल पिता का नाम: रतनलाल गृह संख्या : 351 उम्र : 27 लिंग : पुरुष	फोटो उपलब्ध
382	RJF0986919	निर्वाचक का नाम : रामस्वरूप पिता का नाम: कालुलाल गृह संख्या : 351 उम्र : 27 लिंग : पुरुष	फोटो उपलब्ध	383	RJF0986927	निर्वाचक का नाम : सत्यनारायण पिता का नाम: मगना गृह संख्या : 351 उम्र : 27 लिंग : पुरुष	फोटो उपलब्ध	384	RJF1724178	निर्वाचक का नाम : सायरी कुमारी रेगर पति का नाम: उदय रेगर गृह संख्या : 351 उम्र : 27 लिंग : महिला	फोटो उपलब्ध
385	RJF1799717	निर्वाचक का नाम : लीला कुमारी गुर्जर पति का नाम: महावीर रेगर गृह संख्या : रायपुरिया उम्र : 25 लिंग : महिला	फोटो उपलब्ध	386	RJF1804616	निर्वाचक का नाम : रेखा कलाल पति का नाम: रामस्वरूप कलाल गृह संख्या : रायपुरिया उम्र : 24 लिंग : महिला	फोटो उपलब्ध	387	RJF1684810	निर्वाचक का नाम : दिलराज रेगर रेगर पिता का नाम: रतन लाल रेगर गृह संख्या : रायपुरिया उम्र : 23 लिंग : पुरुष	फोटो उपलब्ध
388	RJF1685460	निर्वाचक का नाम : बाबू लाल गुर्जर गुर्जर पिता का नाम: कैलाश गुर्जर गुर्जर गृह संख्या : रायपुरिया उम्र : 23 लिंग : पुरुष	फोटो उपलब्ध	389	RJF1638147	निर्वाचक का नाम : संजय गूरगर पिता का नाम: राधेश्याम गुर्जर गृह संख्या : रायपुरी या उम्र : 22 लिंग : पुरुष	फोटो उपलब्ध	390	RJF1684265	निर्वाचक का नाम : सोनू गुर्जर गुर्जर पिता का नाम: प्रभु लाल गुर्जर गृह संख्या : रायपुरिया उम्र : 22 लिंग : पुरुष	फोटो उपलब्ध

391	RJF1685338	निर्वाचक का नाम : अनिल गुर्जर गुर्जर माता का नाम: गांधी देवी गुर्जर गृह संख्या : रायपुरिया उम्र : 22 लिंग : पुरुष	फोटो उपलब्ध	392	RJF1728815	निर्वाचक का नाम : नवदीप सिंह दरोगा पिता का नाम: सिवराज सिंह दारोगा गृह संख्या : रायपुरिया उम्र : 22 लिंग : पुरुष	फोटो उपलब्ध	393	RJF1796325	निर्वाचक का नाम : सवरा लाल रेगर पिता का नाम: रामेसवर रेगर गृह संख्या : रायपुरिया उम्र : 22 लिंग : पुरुष	फोटो उपलब्ध
394	RJF1810266	निर्वाचक का नाम : सुनीता रेगर पति का नाम: सत्यनारायण रेगर गृह संख्या : रायपुरिया उम्र : 22 लिंग : महिला	फोटो उपलब्ध	395	RJF1684604	निर्वाचक का नाम : बनवारीलाल गुर्जर गुर्जर पिता का नाम: मोहन लाल गुर्जर गुर्जर गृह संख्या : रायपुरिया उम्र : 21 लिंग : पुरुष	फोटो उपलब्ध	396	RJF1728757	निर्वाचक का नाम : उपासना सिंह दरोगा पिता का नाम: सिवराज सिंह दरोगा गृह संख्या : रायपुरिया उम्र : 21 लिंग : महिला	फोटो उपलब्ध
397	RJF1804889	निर्वाचक का नाम : पिकी रेगर पति का नाम: प्रभु लाल रेगर गृह संख्या : रायपुरिया उम्र : 21 लिंग : महिला	फोटो उपलब्ध	398	RJF1652510	निर्वाचक का नाम : अनिल कुमार रेगर रेगर पिता का नाम: लाधू लाल रेगर रेगर गृह संख्या : रायपुरिया उम्र : 20 लिंग : पुरुष	फोटो उपलब्ध	399	RJF1701200	निर्वाचक का नाम : अनितागुर्जर गुर्जर पिता का नाम: कैलाश गुर्जर गृह संख्या : रायपुरिया उम्र : 20 लिंग : महिला	फोटो उपलब्ध
400	RJF1713833	निर्वाचक का नाम : सोनिया गुर्जर पति का नाम: आज़ाद गुर्जर गृह संख्या : रायपुरिया उम्र : 20 लिंग : महिला	फोटो उपलब्ध	401	RJF1724129	निर्वाचक का नाम : नारायणलाल रेगर पी पिता का नाम: कालू राम रेगर गृह संख्या : रायपुरिया उम्र : 20 लिंग : पुरुष	फोटो उपलब्ध	402	RJF1756923	निर्वाचक का नाम : संतोष बाई मेवारा पति का नाम: नारायण मेवारा गृह संख्या : रायपुरिया उम्र : 20 लिंग : महिला	फोटो उपलब्ध
403	RJF1756949	निर्वाचक का नाम : उदय लाल रेगर पिता का नाम: नातू लाल रेगर गृह संख्या : रायपुरिया उम्र : 20 लिंग : पुरुष	फोटो उपलब्ध	404	RJF1776921	निर्वाचक का नाम : शिवराज गुर्जर पिता का नाम: बेनाथ गुर्जर गृह संख्या : रायपुरिया उम्र : 20 लिंग : पुरुष	फोटो उपलब्ध	405	RJF1788017	निर्वाचक का नाम : विनोद कुमार दरोगा पिता का नाम: कैलाश दरोगा गृह संख्या : रायपुरिया उम्र : 19 लिंग : पुरुष	फोटो उपलब्ध
406	RJF1820240	निर्वाचक का नाम : हरिओम गुर्जर पिता का नाम: शंकर गुर्जर गृह संख्या : रायपुरिया उम्र : 19 लिंग : पुरुष	फोटो उपलब्ध	407	RJF1824747	निर्वाचक का नाम : सिमला कुमारी दरोगा पति का नाम: राजू दारोगा दरोगा गृह संख्या : रायपुरिया उम्र : 19 लिंग : महिला	फोटो उपलब्ध	408	RJF1637941	निर्वाचक का नाम : देशराज रेगर पिता का नाम: कालू रेगर गृह संख्या : रायपुरिया उम्र : 27 लिंग : पुरुष	फोटो उपलब्ध
409	RJF1826080	निर्वाचक का नाम : खुशबू रेगर कमलेश रेगर पति का नाम: खुशबू रेगर कमलेश रेगर गृह संख्या : रायपुरिया आमल्दा भीलवाडा उम्र : 21 लिंग : महिला	फोटो उपलब्ध								

410	RJF1120674	निर्वाचक का नाम : धत्री पति का नाम: गोपाल गृह संख्या : 0 उम्र : 28 लिंग : महिला	411	RJ/20/155/294415	निर्वाचक का नाम : रायमल पिता का नाम: नाना गृह संख्या : 325 उम्र : 79 लिंग : पुरुष	412	RJ/20/155/294411	निर्वाचक का नाम : हीरा पति का नाम: भोजा गृह संख्या : 325 उम्र : 75 लिंग : महिला
413	RJ/20/155/294123	निर्वाचक का नाम : शान्ती पति का नाम: गोपाल गृह संख्या : 325 उम्र : 58 लिंग : महिला	414	RJ/20/155/294392	निर्वाचक का नाम : दुर्गा पिता का नाम: रायमल गृह संख्या : 325 उम्र : 50 लिंग : पुरुष	415	RJ/20/155/295183	निर्वाचक का नाम : बन्ना पिता का नाम: रायमल गृह संख्या : 325 उम्र : 49 लिंग : पुरुष
416	MFK1284777	निर्वाचक का नाम : शंकर पिता का नाम: भोजा गृह संख्या : 325 उम्र : 49 लिंग : पुरुष	417	MFK1347178	निर्वाचक का नाम : रामघणी पति का नाम: शंकर गृह संख्या : 325 उम्र : 44 लिंग : महिला	418	RJF1120609	निर्वाचक का नाम : सुमित्रा पति का नाम: बनना लाल गृह संख्या : 325 उम्र : 32 लिंग : महिला
419	RJF1404474	निर्वाचक का नाम : संवरा पिता का नाम: गोपाल गृह संख्या : 325 उम्र : 26 लिंग : पुरुष	420	RJ/20/155/294338	निर्वाचक का नाम : नन्दु पति का नाम: भोजा गृह संख्या : 328 उम्र : 75 लिंग : महिला	421	MFK2096733	निर्वाचक का नाम : सन्तोष पति का नाम: भैरू गृह संख्या : 328 उम्र : 58 लिंग : महिला
422	RJ/20/155/295185	निर्वाचक का नाम : देवलाल पिता का नाम: भोजा गृह संख्या : 328 उम्र : 51 लिंग : पुरुष	423	RJF0212969	निर्वाचक का नाम : सीताराम पिता का नाम: भोजा गृह संख्या : 328 उम्र : 46 लिंग : पुरुष	424	MFK1347194	निर्वाचक का नाम : दुर्गा पति का नाम: सीताराम गृह संख्या : 328 उम्र : 44 लिंग : महिला
425	MFK1284793	निर्वाचक का नाम : प्रहलाद पिता का नाम: भोजा गृह संख्या : 328 उम्र : 42 लिंग : पुरुष	426	RJF0491126	निर्वाचक का नाम : समोक देवी पति का नाम: प्रहलाद गृह संख्या : 328 उम्र : 37 लिंग : महिला	427	RJF0420026	निर्वाचक का नाम : आशा पति का नाम: ओमप्रकाश गृह संख्या : 328 उम्र : 33 लिंग : महिला
428	RJF0603811	निर्वाचक का नाम : ओमप्रकाश पिता का नाम: भोजा गृह संख्या : 328 उम्र : 33 लिंग : पुरुष	429	RJ/20/155/294086	निर्वाचक का नाम : रूपा पति का नाम: खाना गृह संख्या : 330 उम्र : 78 लिंग : महिला	430	MFK1284801	निर्वाचक का नाम : कालू पिता का नाम: खाना गृह संख्या : 330 उम्र : 43 लिंग : पुरुष
431	MFK1472877	निर्वाचक का नाम : पप्पू पिता का नाम: खाना गृह संख्या : 330 उम्र : 41 लिंग : पुरुष	432	MFK1284819	निर्वाचक का नाम : लाली देवी पति का नाम: कालू गृह संख्या : 330 उम्र : 41 लिंग : महिला	433	MFK1472869	निर्वाचक का नाम : खेमराज पिता का नाम: खाना गृह संख्या : 330 उम्र : 40 लिंग : पुरुष
434	RJF0491134	निर्वाचक का नाम : सीमा पति का नाम: खेमराज गृह संख्या : 330 उम्र : 36 लिंग : महिला	435	RJF0603829	निर्वाचक का नाम : सीता देवी पति का नाम: पप्पू लाल गृह संख्या : 330 उम्र : 33 लिंग : महिला	436	MFK1546035	निर्वाचक का नाम : हजारी पिता का नाम: भवाना गृह संख्या : 331 उम्र : 68 लिंग : पुरुष
437	RJ/20/155/294386	निर्वाचक का नाम : पानी पति का नाम: हजारी गृह संख्या : 331 उम्र : 60 लिंग : महिला	438	MFK1472885	निर्वाचक का नाम : मिश्री पिता का नाम: भुवाना गृह संख्या : 331 उम्र : 41 लिंग : पुरुष	439	RJF0233783	निर्वाचक का नाम : लीला पति का नाम: मिश्री लाल गृह संख्या : 331 उम्र : 37 लिंग : महिला

440	RJF0825166	निर्वाचक का नाम : प्रहलाद पिता का नाम: हजारीलाल गृह संख्या : 331 उम्र : 31 लिंग : पुरुष	फोटो उपलब्ध	441	RJF1120641	निर्वाचक का नाम : प्रयंका पति का नाम: प्रहलाद गृह संख्या : 331 उम्र : 28 लिंग : महिला	फोटो उपलब्ध	442	MFK1284827	निर्वाचक का नाम : शान्ती पति का नाम: देवा गृह संख्या : 332 उम्र : 81 लिंग : महिला	फोटो उपलब्ध
443	RJF0095059	निर्वाचक का नाम : मन्जू पति का नाम: बट्टीलाल गृह संख्या : 332 उम्र : 38 लिंग : महिला	फोटो उपलब्ध	444	RJF0747659	निर्वाचक का नाम : गोपाल लाल पिता का नाम: देवालाल गृह संख्या : 332 उम्र : 30 लिंग : पुरुष	फोटो उपलब्ध	445	RJ/20/155/294208	निर्वाचक का नाम : केली पति का नाम: राजू गृह संख्या : 333 उम्र : 58 लिंग : महिला	फोटो उपलब्ध
446	RJ/20/155/294388	निर्वाचक का नाम : लाली पति का नाम: रणजीत गृह संख्या : 333 उम्र : 53 लिंग : महिला	फोटो उपलब्ध	447	RJF0646919	निर्वाचक का नाम : लाली पति का नाम: सत्यनारायण गृह संख्या : 333 उम्र : 35 लिंग : महिला	फोटो उपलब्ध	448	RJF0603837	निर्वाचक का नाम : सत्यनारायण पिता का नाम: रणजीत गृह संख्या : 333 उम्र : 32 लिंग : महिला	फोटो उपलब्ध
449	RJF1404433	निर्वाचक का नाम : प्रहलाद पिता का नाम: राजू गृह संख्या : 333 उम्र : 26 लिंग : पुरुष	फोटो उपलब्ध	450	RJF1241868	निर्वाचक का नाम : दुर्गा देवी पति का नाम: प्रहलाद गृह संख्या : 333 उम्र : 25 लिंग : महिला	फोटो उपलब्ध	451	RJF1582170	निर्वाचक का नाम : पेरेमचंद रेगर पिता का नाम: रंजीत रेगर गृह संख्या : 333 उम्र : 21 लिंग : पुरुष	फोटो उपलब्ध
452	RJF0986950	निर्वाचक का नाम : लाली पति का नाम: रामेश्वर गृह संख्या : 443 उम्र : 29 लिंग : महिला	फोटो उपलब्ध								

453	RJF1371749	निर्वाचक का नाम : सुनीता देवी पति का नाम: सांवरा गृह संख्या : 325 उम्र : 25 लिंग : महिला	फोटो उपलब्ध	454	RJ/20/155/295186	निर्वाचक का नाम : जेलाल पिता का नाम: मोडा गृह संख्या : 336 उम्र : 51 लिंग : पुरुष	फोटो उपलब्ध	455	MFK1106608	निर्वाचक का नाम : सन्तोक पति का नाम: जयलाल गृह संख्या : 336 उम्र : 51 लिंग : महिला	फोटो उपलब्ध
456	RJF0399741	निर्वाचक का नाम : प्रहलाद पिता का नाम: धुकल गृह संख्या : 336 उम्र : 34 लिंग : पुरुष	फोटो उपलब्ध	457	RJF0803932	निर्वाचक का नाम : महेन्द्र कुमार पिता का नाम: धुकल गृह संख्या : 336 उम्र : 30 लिंग : पुरुष	फोटो उपलब्ध	458	RJF1120625	निर्वाचक का नाम : मीरा पति का नाम: संवारा लाल गृह संख्या : 336 उम्र : 29 लिंग : महिला	फोटो उपलब्ध
459	RJF1135847	निर्वाचक का नाम : संवरा पिता का नाम: जेता लाल गृह संख्या : 336 उम्र : 26 लिंग : पुरुष	फोटो उपलब्ध	460	RJF1497304	निर्वाचक का नाम : प्रभू पिता का नाम: जेलाल गृह संख्या : 336 उम्र : 22 लिंग : पुरुष	फोटो उपलब्ध	461	RJF0544486	निर्वाचक का नाम : कजोड पिता का नाम: उदा गृह संख्या : 337 उम्र : 78 लिंग : पुरुष	फोटो उपलब्ध
462	RJF1648039	निर्वाचक का नाम : छीतर पिता का नाम: उदा गृह संख्या : 337 उम्र : 67 लिंग : पुरुष	फोटो उपलब्ध	463	RJ/20/155/294109	निर्वाचक का नाम : मनभर पति का नाम: छीतर गृह संख्या : 337 उम्र : 53 लिंग : महिला	फोटो उपलब्ध	464	RJ/20/155/294353	निर्वाचक का नाम : सोजी पिता का नाम: उदा गृह संख्या : 337 उम्र : 49 लिंग : पुरुष	फोटो उपलब्ध
465	RJ/20/155/295116	निर्वाचक का नाम : सीता पति का नाम: सोजी गृह संख्या : 337 उम्र : 48 लिंग : महिला	फोटो उपलब्ध	466	MFK1472893	निर्वाचक का नाम : भंवर पिता का नाम: छीतर गृह संख्या : 337 उम्र : 38 लिंग : पुरुष	फोटो उपलब्ध	467	RJF0095356	निर्वाचक का नाम : संतोक पति का नाम: भंवरलाल गृह संख्या : 337 उम्र : 36 लिंग : महिला	फोटो उपलब्ध
468	RJF0803940	निर्वाचक का नाम : रंग लाल पिता का नाम: सोजीराम गृह संख्या : 337 उम्र : 29 लिंग : पुरुष	फोटो उपलब्ध	469	RJF0803957	निर्वाचक का नाम : नैराजी पति का नाम: रंग लाल गृह संख्या : 337 उम्र : 29 लिंग : महिला	फोटो उपलब्ध	470	RJF1493725	निर्वाचक का नाम : हेमराज पिता का नाम: सोजी गृह संख्या : 337 उम्र : 22 लिंग : पुरुष	फोटो उपलब्ध
471	RJ/20/155/294263	निर्वाचक का नाम : जस्सु पति का नाम: रूपा गृह संख्या : 338 उम्र : 70 लिंग : महिला	फोटो उपलब्ध	472	RJ/20/155/295187	निर्वाचक का नाम : महावीर पिता का नाम: रूपा गृह संख्या : 338 उम्र : 47 लिंग : पुरुष	फोटो उपलब्ध	473	MFK1546373	निर्वाचक का नाम : दलभरी पति का नाम: महावीर गृह संख्या : 338 उम्र : 42 लिंग : महिला	फोटो उपलब्ध
474	RJF0491159	निर्वाचक का नाम : नोखा देवी पति का नाम: कालूलाल गृह संख्या : 338 उम्र : 33 लिंग : महिला	फोटो उपलब्ध	475	RJF0333740	निर्वाचक का नाम : कालू लाल पिता का नाम: हरला गृह संख्या : 338 उम्र : 32 लिंग : पुरुष	फोटो उपलब्ध	476	RJF1493717	निर्वाचक का नाम : बनवारी पिता का नाम: महावीर गृह संख्या : 338 उम्र : 22 लिंग : पुरुष	फोटो उपलब्ध
477	RJ/20/155/294042	निर्वाचक का नाम : माना पति का नाम: नारायण गृह संख्या : 339 उम्र : 71 लिंग : महिला	फोटो उपलब्ध	478	MFK1106616	निर्वाचक का नाम : शैतान पिता का नाम: नाराण गृह संख्या : 339 उम्र : 53 लिंग : पुरुष	फोटो उपलब्ध	479	MFK1284835	निर्वाचक का नाम : इन्द्रा पति का नाम: शैतान गृह संख्या : 339 उम्र : 48 लिंग : महिला	फोटो उपलब्ध
480	RJ/20/155/295188	निर्वाचक का नाम : दुद्या पिता का नाम: नाराण गृह संख्या : 339 उम्र : 45 लिंग : पुरुष	फोटो उपलब्ध	481	MFK1284843	निर्वाचक का नाम : लीला पति का नाम: दुद्या गृह संख्या : 339 उम्र : 43 लिंग : महिला	फोटो उपलब्ध	482	RJF1493493	निर्वाचक का नाम : चंदू देवी पिता का नाम: शैतान गृह संख्या : 339 उम्र : 26 लिंग : पुरुष	फोटो उपलब्ध

483 निर्वाचक का नाम : दिनेश पिता का नाम: शेतान गृह संख्या : 339 उम्र : 24 लिंग : पुरुष	RJF1477470	484 निर्वाचक का नाम : अनु कुमार गुर्जर पिता का नाम: शेतान गुर्जर गुर्जर गृह संख्या : 339 उम्र : 22 लिंग : पुरुष	RJF1606763	485 निर्वाचक का नाम : अनिता कुमारी गुर्जर पिता का नाम: शेतान गुर्जर गृह संख्या : 339 उम्र : 20 लिंग : पुरुष	RJF1622158
486 निर्वाचक का नाम : नन्दा पिता का नाम: छोगा गृह संख्या : 340 उम्र : 88 लिंग : पुरुष	RJ/20/155/294416	487 निर्वाचक का नाम : सीताराम पिता का नाम: नन्दा गृह संख्या : 340 उम्र : 46 लिंग : पुरुष	RJ/20/155/295189	488 निर्वाचक का नाम : सन्तरा पति का नाम: सीताराम गृह संख्या : 340 उम्र : 42 लिंग : महिला	MFK1284850
489 निर्वाचक का नाम : राधादेवी पति का नाम: देबी लाल गृह संख्या : 341 उम्र : 75 लिंग : महिला	RJ/20/155/295118	490 निर्वाचक का नाम : जगदीश पिता का नाम: रामलाल गृह संख्या : 341 उम्र : 73 लिंग : पुरुष	RJ/20/155/294349	491 निर्वाचक का नाम : नाराणी पति का नाम: जगदीश गृह संख्या : 341 उम्र : 71 लिंग : महिला	RJ/20/155/295117
492 निर्वाचक का नाम : कालू पिता का नाम: देबी लाल गृह संख्या : 341 उम्र : 44 लिंग : पुरुष	MFK3295190	493 निर्वाचक का नाम : इन्द्रा पति का नाम: कालू गृह संख्या : 341 उम्र : 41 लिंग : महिला	MFK1472901	494 निर्वाचक का नाम : रामकृष्ण पिता का नाम: जगदीशचन्द्र गृह संख्या : 341 उम्र : 30 लिंग : पुरुष	RJF0747667
495 निर्वाचक का नाम : रतनी देवी पति का नाम: रामकृष्ण गृह संख्या : 341 उम्र : 30 लिंग : महिला	RJF0747675	496 निर्वाचक का नाम : हेमराज पिता का नाम: जगदीश गृह संख्या : 341 उम्र : 28 लिंग : पुरुष	RJF0840413	497 निर्वाचक का नाम : लक्ष्मी गुर्जर पति का नाम: हेमराज गुर्जर गृह संख्या : 341 उम्र : 26 लिंग : महिला	RJF1368810
498 निर्वाचक का नाम : राधा पति का नाम: भैरू गृह संख्या : 342 उम्र : 83 लिंग : महिला	RJ/20/155/295240	499 निर्वाचक का नाम : भैरू पिता का नाम: भवाना गृह संख्या : 342 उम्र : 51 लिंग : पुरुष	RJ/20/155/294025	500 निर्वाचक का नाम : देवकिशन पिता का नाम: भैरूलाल गृह संख्या : 342 उम्र : 28 लिंग : पुरुष	RJF1089648
501 निर्वाचक का नाम : कम्लेशी पति का नाम: देवकिशन गृह संख्या : 342 उम्र : 28 लिंग : महिला	RJF1090612	502 निर्वाचक का नाम : महेंद्र कुमार पिता का नाम: जयकिशन गृह संख्या : 342 उम्र : 27 लिंग : पुरुष	RJF1163443	503 निर्वाचक का नाम : अनु पति का नाम: महेंद्र गृह संख्या : 342 उम्र : 26 लिंग : महिला	RJF1404441
504 निर्वाचक का नाम : भूरी पति का नाम: खाना गृह संख्या : 343 उम्र : 81 लिंग : महिला	RJ/20/155/294032	505 निर्वाचक का नाम : हीरा पिता का नाम: खाना गृह संख्या : 343 उम्र : 52 लिंग : पुरुष	RJF0646851	506 निर्वाचक का नाम : देऊ पति का नाम: हीरा गृह संख्या : 343 उम्र : 48 लिंग : महिला	RJ/20/155/295119
507 निर्वाचक का नाम : कालू पिता का नाम: खाना जम्हा गृह संख्या : 343 उम्र : 43 लिंग : पुरुष	RJ/20/155/295191	508 निर्वाचक का नाम : मनभर देवी पति का नाम: कालुराम गृह संख्या : 343 उम्र : 31 लिंग : महिला	RJF0986968	509 निर्वाचक का नाम : राजू पिता का नाम: हीरा गृह संख्या : 343 उम्र : 22 लिंग : पुरुष	RJF1504968
510 निर्वाचक का नाम : राधा पति का नाम: गोपी गृह संख्या : 344 उम्र : 81 लिंग : महिला	RJ/20/155/294004	511 निर्वाचक का नाम : भैरूलाल गुर्जर पिता का नाम: गोपी लाल गुर्जर गृह संख्या : 344 उम्र : 58 लिंग : पुरुष	RJF1714716	512 निर्वाचक का नाम : नंदू देवी पति का नाम: भैरूलाल गुर्जर गृह संख्या : 344 उम्र : 57 लिंग : महिला	RJF1714708

513	RJ/20/155/294040	निर्वाचक का नाम : धापू पति का नाम: लादु गृह संख्या : 345 उम्र : 78 लिंग : महिला	फोटो उपलब्ध	514	RJ/20/155/294212	निर्वाचक का नाम : गोपाल पिता का नाम: लादू गृह संख्या : 345 उम्र : 55 लिंग : पुरुष	फोटो उपलब्ध	515	RJ/20/155/295237	निर्वाचक का नाम : गुमानी पति का नाम: गोपाल गृह संख्या : 345 उम्र : 55 लिंग : महिला	फोटो उपलब्ध
516	MFK1472919	निर्वाचक का नाम : सत्यनारायण पिता का नाम: लादु गृह संख्या : 345 उम्र : 38 लिंग : पुरुष	फोटो उपलब्ध	517	RJF0095349	निर्वाचक का नाम : किस्मत पति का नाम: सत्यनारायण गृह संख्या : 345 उम्र : 36 लिंग : महिला	फोटो उपलब्ध	518	RJ/20/155/294155	निर्वाचक का नाम : ईश्वर पिता का नाम: नन्दा गृह संख्या : 346 उम्र : 78 लिंग : पुरुष	फोटो उपलब्ध
519	MFK1106558	निर्वाचक का नाम : उदा पिता का नाम: नन्दा गृह संख्या : 346 उम्र : 73 लिंग : पुरुष	फोटो उपलब्ध	520	RJ/20/155/294054	निर्वाचक का नाम : उदी पति का नाम: ईश्वर गृह संख्या : 346 उम्र : 70 लिंग : महिला	फोटो उपलब्ध	521	RJ/20/155/294272	निर्वाचक का नाम : सीताराम पिता का नाम: ईश्वर गृह संख्या : 346 उम्र : 49 लिंग : पुरुष	फोटो उपलब्ध
522	RJ/20/155/295192	निर्वाचक का नाम : रूकमा पति का नाम: सीताराम गृह संख्या : 346 उम्र : 45 लिंग : महिला	फोटो उपलब्ध	523	MFK1347202	निर्वाचक का नाम : मांगीलाल पिता का नाम: ईश्वर गृह संख्या : 346 उम्र : 44 लिंग : पुरुष	फोटो उपलब्ध	524	MFK1472927	निर्वाचक का नाम : सरोज पति का नाम: मांगीलाल गृह संख्या : 346 उम्र : 42 लिंग : महिला	फोटो उपलब्ध
525	RJF0646927	निर्वाचक का नाम : निरमा देवी पति का नाम: श्रीराम गृह संख्या : 346 उम्र : 38 लिंग : महिला	फोटो उपलब्ध	526	RJF0212647	निर्वाचक का नाम : श्रीराम पिता का नाम: ईश्वर लाल गृह संख्या : 346 उम्र : 36 लिंग : पुरुष	फोटो उपलब्ध	527	RJF1241850	निर्वाचक का नाम : सोनिया देवी पति का नाम: शंकर लाल गृह संख्या : 346 उम्र : 27 लिंग : महिला	फोटो उपलब्ध
528	RJF1120708	निर्वाचक का नाम : शंकर पिता का नाम: उदय लाल गृह संख्या : 346 उम्र : 26 लिंग : पुरुष	फोटो उपलब्ध	529	RJF1599125	निर्वाचक का नाम : रंजीत गुर्जर पिता का नाम: सीताराम गुर्जर गृह संख्या : 346 उम्र : 24 लिंग : पुरुष	फोटो उपलब्ध	530	RJF1599216	निर्वाचक का नाम : मोनू कुमार गुर्जर पिता का नाम: सीताराम गुर्जर गृह संख्या : 346 उम्र : 21 लिंग : पुरुष	फोटो उपलब्ध
531	RJ/20/155/294408	निर्वाचक का नाम : धापू पति का नाम: संग्राम गृह संख्या : 348 उम्र : 93 लिंग : महिला	फोटो उपलब्ध	532	RJ/20/155/294009	निर्वाचक का नाम : मिश्री पिता का नाम: संग्राम गृह संख्या : 348 उम्र : 53 लिंग : पुरुष	फोटो उपलब्ध	533	RJ/20/155/294018	निर्वाचक का नाम : अंजा पति का नाम: मिश्री गृह संख्या : 348 उम्र : 51 लिंग : महिला	फोटो उपलब्ध
534	MFK1472935	निर्वाचक का नाम : मगनी पति का नाम: गोपाल गृह संख्या : 349 उम्र : 63 लिंग : महिला	फोटो उपलब्ध	535	RJF0491167	निर्वाचक का नाम : सुगना पति का नाम: उदयलाल गृह संख्या : 349 उम्र : 33 लिंग : महिला	फोटो उपलब्ध	536	RJF0333757	निर्वाचक का नाम : उदय लाल पिता का नाम: गोपाल गृह संख्या : 349 उम्र : 32 लिंग : पुरुष	फोटो उपलब्ध
537	RJ/20/155/294423	निर्वाचक का नाम : लाडू पति का नाम: किशोर गृह संख्या : 350 उम्र : 73 लिंग : महिला	फोटो उपलब्ध	538	RJ/20/155/294185	निर्वाचक का नाम : हरनाथ पिता का नाम: नाना गृह संख्या : 350 उम्र : 66 लिंग : पुरुष	फोटो उपलब्ध	539	RJ/20/155/294016	निर्वाचक का नाम : लाली पति का नाम: बट्टी गृह संख्या : 350 उम्र : 63 लिंग : महिला	फोटो उपलब्ध
540	RJ/20/155/294335	निर्वाचक का नाम : लक्ष्मण पिता का नाम: नाना गृह संख्या : 350 उम्र : 58 लिंग : पुरुष	फोटो उपलब्ध	541	RJF1829217	निर्वाचक का नाम : बट्टी गुर्जर गुर्जर पिता का नाम: नाना गृह संख्या : 350 उम्र : 57 लिंग : पुरुष	फोटो उपलब्ध	542	MFK1106582	निर्वाचक का नाम : काली पति का नाम: लक्ष्मण गृह संख्या : 350 उम्र : 53 लिंग : महिला	फोटो उपलब्ध

543	RJ/20/155/294216	निर्वाचक का नाम : रामधन पिता का नाम: किशोर गृह संख्या : 350 उम्र : 53 लिंग : पुरुष	फोटो उपलब्ध	544	RJ/20/155/294017	निर्वाचक का नाम : देऊ पति का नाम: रामधन गृह संख्या : 350 उम्र : 51 लिंग : महिला	फोटो उपलब्ध	545	RJF0117754	निर्वाचक का नाम : बदामी पति का नाम: हरनाथ गृह संख्या : 350 उम्र : 48 लिंग : महिला	फोटो उपलब्ध
546	RJ/20/155/295193	निर्वाचक का नाम : हरिशंकर पिता का नाम: किशोर गृह संख्या : 350 उम्र : 45 लिंग : पुरुष	फोटो उपलब्ध	547	MFK1472943	निर्वाचक का नाम : चन्ता पति का नाम: हरिशंकर गृह संख्या : 350 उम्र : 41 लिंग : महिला	फोटो उपलब्ध	548	MFK2096071	निर्वाचक का नाम : ब्रह्मानन्द पिता का नाम: बद्रीलाल गृह संख्या : 350 उम्र : 37 लिंग : पुरुष	फोटो उपलब्ध
549	MFK2096345	निर्वाचक का नाम : पार्वती पति का नाम: ब्रह्मानन्द गृह संख्या : 350 उम्र : 34 लिंग : महिला	फोटो उपलब्ध	550	RJF0307108	निर्वाचक का नाम : शंकर लाल पिता का नाम: बद्री लाल गृह संख्या : 350 उम्र : 34 लिंग : पुरुष	फोटो उपलब्ध	551	RJF0544494	निर्वाचक का नाम : द्रोपदी पति का नाम: शंकरलाल गृह संख्या : 350 उम्र : 32 लिंग : महिला	फोटो उपलब्ध
552	RJF1604867	निर्वाचक का नाम : दिनेश कुमार गुर्जर पिता का नाम: लक्ष्मण गुर्जर गृह संख्या : 350 उम्र : 28 लिंग : पुरुष	फोटो उपलब्ध	553	RJ/20/155/294153	निर्वाचक का नाम : गंगा पति का नाम: गोरू गृह संख्या : 351 उम्र : 89 लिंग : महिला	फोटो उपलब्ध	554	RJ/20/155/294329	निर्वाचक का नाम : इन्द्रा पति का नाम: भैरू गृह संख्या : 351 उम्र : 53 लिंग : महिला	फोटो उपलब्ध
555	RJF0327882	निर्वाचक का नाम : आरामी पति का नाम: रतनलाल गृह संख्या : 351 उम्र : 34 लिंग : महिला	फोटो उपलब्ध	556	RJF0491175	निर्वाचक का नाम : प्रेमचन्द पिता का नाम: भैरूलाल गृह संख्या : 351 उम्र : 34 लिंग : पुरुष	फोटो उपलब्ध	557	RJF0747683	निर्वाचक का नाम : सांवरालाल पिता का नाम: भैरूलाल गृह संख्या : 351 उम्र : 32 लिंग : पुरुष	फोटो उपलब्ध
558	RJF1089259	निर्वाचक का नाम : रामधनी देवी पति का नाम: प्रेमचंद गृह संख्या : 351 उम्र : 31 लिंग : महिला	फोटो उपलब्ध	559	RJF1178326	निर्वाचक का नाम : इंद्रा देवी पति का नाम: चेतन गृह संख्या : 351 उम्र : 26 लिंग : महिला	फोटो उपलब्ध	560	RJF1555168	निर्वाचक का नाम : महेंद्र गुर्जर माता का नाम: इंद्र गुर्जर गृह संख्या : 351 उम्र : 22 लिंग : पुरुष	फोटो उपलब्ध
561	RJ/20/155/294012	निर्वाचक का नाम : चन्द्रा पिता का नाम: हरदेव गृह संख्या : 354 उम्र : 88 लिंग : पुरुष	फोटो उपलब्ध	562	MFK2096691	निर्वाचक का नाम : राधा देवी पति का नाम: भोजराज गृह संख्या : 354 उम्र : 63 लिंग : महिला	फोटो उपलब्ध	563	RJ/20/155/294088	निर्वाचक का नाम : भोजराज पिता का नाम: चन्द्रा गृह संख्या : 354 उम्र : 62 लिंग : पुरुष	फोटो उपलब्ध
564	RJF0825174	निर्वाचक का नाम : सायरी देवी पति का नाम: महेन्द्र गृह संख्या : 398 उम्र : 30 लिंग : महिला	फोटो उपलब्ध	565	RJF0986992	निर्वाचक का नाम : साँवरियालाल पिता का नाम: रामधन गृह संख्या : 398 उम्र : 29 लिंग : पुरुष	फोटो उपलब्ध	566	RJF0986984	निर्वाचक का नाम : काली पति का नाम: साँवरालाल गृह संख्या : 398 उम्र : 27 लिंग : महिला	फोटो उपलब्ध
567	RJF1664333	निर्वाचक का नाम : रामप्रसाद गुर्जर पिता का नाम: जेलाल गुर्जर गृह संख्या : भैरूखेरा उम्र : 25 लिंग : पुरुष	फोटो उपलब्ध	568	RJF1683846	निर्वाचक का नाम : धर्मराज गुर्जर अन्य: महेंद्र गुर्जर गृह संख्या : भैरूखेरा उम्र : 25 लिंग : पुरुष	फोटो उपलब्ध	569	RJF1772839	निर्वाचक का नाम : लाली देवी गुर्जर पति का नाम: प्रभु लाल गुर्जर गृह संख्या : भैरूखेरा उम्र : 24 लिंग : महिला	फोटो उपलब्ध
570	RJF1681287	निर्वाचक का नाम : सोनिया गुर्जर गुर्जर पति का नाम: महेंद्र गुर्जर गृह संख्या : भैरूखेरा उम्र : 23 लिंग : महिला	फोटो उपलब्ध	571	RJF1639798	निर्वाचक का नाम : हंसराज गुर्जर गुर्जर पिता का नाम: रामधन गुर्जर गृह संख्या : भैरूखेरा उम्र : 22 लिंग : पुरुष	फोटो उपलब्ध	572	RJF1638378	निर्वाचक का नाम : रामदेब गुर्जर गुर्जर पिता का नाम: सीताराम गुर्जर गृह संख्या : भैरूखेरा उम्र : 21 लिंग : पुरुष	फोटो उपलब्ध

573	RJF1701218
निर्वाचक का नाम : सिवराज गुर्जर गुर्जर पिता का नाम: लक्ष्मण गुर्जर गृह संख्या : भैरूखेरा उम्र : 21 लिंग : पुरुष	फोटो उपलब्ध

574	RJF1807544
निर्वाचक का नाम : निराज कुमारी गुर्जर पति का नाम: हेमराज गुर्जर गृह संख्या : भैरूखेरा उम्र : 19 लिंग : महिला	फोटो उपलब्ध

निर्वाचकों का विवरण :

A) मतदाताओं की संख्या :

	नामावली का प्रकार	निर्वाचक नामावली की पहचान :	मतदाताओं की संख्या :				
			पुरुष	महिला	तृतीय लिंग	कुल	
I	मूल	मूल नामावली	समस्त पूरकों को समेकित करते हुए विशेष गहन पुनरीक्षण 2026 की मूल नामावली	296	278	0	574
II	घटक I - परिवर्धन सूची	पूरक 1	विशेष गहन पुनरीक्षण - 2026	0	0	0	0
III	घटक II - विलोपन सूची	पूरक 1	विशेष गहन पुनरीक्षण - 2026	0	0	0	0
IV	लिंग में संशोधन के कारण अंतर			0	0	0	0
पुनरीक्षण के बाद इस नामावली में शुद्ध निर्वाचक (I+II-III+IV)				296	278	0	574

B) संशोधनों की संख्या :

नामावली का प्रकार	निर्वाचक नामावली की पहचान :	संशोधनों की संख्या :
पूरक 1	विशेष गहन पुनरीक्षण - 2026	1

निर्वाचक रजिस्ट्रीकरण अधिकारी द्वारा जारी

E2-मृत्यु, S2-स्थानांतरित, R2-दोहरी प्रविष्टि, M2-लापता, Q2-अहर्ता नहीं