

## निर्वाचक नामावली 2026 S20 राजस्थान

|  |  |   |         |            |     |
|--|--|---|---------|------------|-----|
| विधान सभा क्षेत्र की संख्या, नाम व आरक्षण स्थिति : 182 - जहाजपुर (सामान्य)   |  | भाग संख्या : : 284  |         |            |     |
| संसदीय निर्वाचन क्षेत्र की संख्या, नाम व आरक्षण स्थिति, जिसमें विधान सभा निर्वाचन क्षेत्र स्थित है : 23 - भीलवाड़ा (सामान्य)   |  |   |         |            |     |
| <b>1. पुनरीक्षण का विवरण</b>   |  |   |         |            |     |
| पुनरीक्षण का वर्ष :  | 2026   | <b>निर्वाचक नामावली की पहचान :</b><br>समस्त पूरकों को समेकित करते हुए विशेष गहन पुनरीक्षण 2026 की मूल नामावली |         |            |     |
| अर्हता तिथि :  | 01-01-2026   |   |         |            |     |
| पुनरीक्षण का स्वरूप :  | विशेष गहन पुनरीक्षण - 2026   |   |         |            |     |
| प्रकाशन की तिथि :  | 21-02-2026   |   |         |            |     |
| <b>2. भाग व मतदान क्षेत्र का विवरण :</b>   |  |   |         |            |     |
| भाग में आने वाले अनुभागों की संख्या और नाम :   |  |   |         |            |     |
| 1-डेयरी के पास, बनका खेड़ा<br>2-सदर बाजार, बनका खेड़ा<br>3-बालाजी की गली, बनका खेड़ा<br>4-सदर बाजार, बनका खेड़ा<br>5-अचारत मोहल्ला, बनका खेड़ा<br>6-सदर बाजार, बनका खेड़ा<br>7-मगना भाई मावा वाला की गली, बनका खेड़ा<br>8-चारभुजा की गली, बनका खेड़ा<br>9-रावला के पास, बनका खेड़ा | मुख्य शहर / मुख्य ग्राम : बनका खेड़ा<br>वार्ड :<br>पोस्ट ऑफिस : बनका खेड़ा<br>पुलिस थाना : कोटड़ी<br>तहसील : कोटड़ी<br>जिला : भीलवाड़ा<br>पिन कोड : 311011 |   |         |            |     |
| <b>3. मतदान केंद्र का विवरण</b>  |  |   |         |            |     |
| मतदान केंद्र की संख्या व नाम :   | मतदान केन्द्र की विशेष हैसियत<br>(पुरुष/महिला/सामान्य) :   |   | सामान्य |            |     |
| 284 - बनका खेड़ा   | इस मतदान क्षेत्र के सहायक<br>(ऑक्जिलियरी) मतदान केन्द्रों की संख्या :  |   | 0       |            |     |
| मतदान केंद्र का भवन व पता :  | राजकीय उच्च माध्यमिक विद्यालय, कमरा नंबर 3, बनका खेड़ा   |   |         |            |     |
| <b>4. मतदाताओं की संख्या :</b>   |  |   |         |            |     |
| आरंभिक क्रम  | अंतिम क्रम   | मतदाताओं की संख्या  |         |            |     |
| संख्या   | संख्या   | पुरुष   | महिला   | तृतीय लिंग | कुल |
| 1  | 909  | 436   | 445     | 0          | 881 |

निर्वाचक रजिस्ट्रीकरण अधिकारी द्वारा जारी

Nazri Naksha



Google Map View



Polling Station Building Front View



Polling Station Front View



Cad View

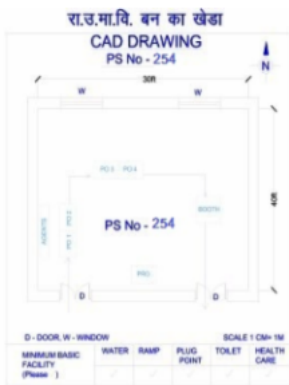

Key MAP View

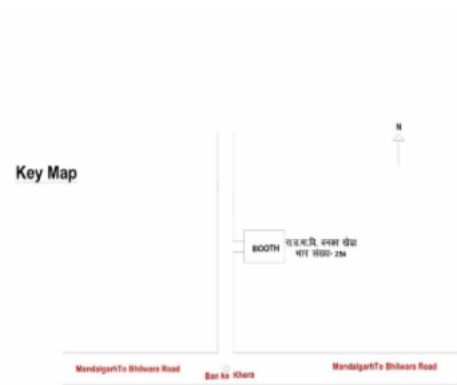

|  |                  |  |                  |   |                  |
|--|------------------|--|------------------|---|------------------|
| 1<br>निर्वाचक का नाम : भैरू<br>पिता का नाम: रामलाल<br>गृह संख्या : 5<br>उम्र : 54 लिंग : पुरुष                 | RJ/20/154/009034 | 2<br>निर्वाचक का नाम : लहरी<br>पति का नाम: भैरू<br>गृह संख्या : 5<br>उम्र : 51 लिंग : महिला                        | RJF0226464       | 3<br>निर्वाचक का नाम : उदा<br>पिता का नाम: रामलाल<br>गृह संख्या : 5<br>उम्र : 49 लिंग : पुरुष                 | RJ/20/154/009466 |
| 4<br>निर्वाचक का नाम : सीमा<br>पति का नाम: उदा<br>गृह संख्या : 5<br>उम्र : 46 लिंग : महिला                     | MVV1321751       | 5<br>निर्वाचक का नाम : राधेश्याम जाट<br>पिता का नाम: भैरू जाट<br>गृह संख्या : 5<br>उम्र : 23 लिंग : पुरुष          | RJF1679836       | 6<br>निर्वाचक का नाम : बाली<br>पति का नाम: रामेश्वर<br>गृह संख्या : 6<br>उम्र : 64 लिंग : महिला               | RJ/20/154/009116 |
| 7<br>निर्वाचक का नाम : शिवराज<br>पिता का नाम: रामेश्वर<br>गृह संख्या : 6<br>उम्र : 38 लिंग : पुरुष             | RJF0682328       | 8<br>निर्वाचक का नाम : मैना देवी<br>पति का नाम: शिवराज<br>गृह संख्या : 6<br>उम्र : 38 लिंग : महिला                 | RJF0628024       | 9<br>निर्वाचक का नाम : अनू देवी<br>पति का नाम: रामदयाल<br>गृह संख्या : 5<br>उम्र : 32 लिंग : महिला            | RJF0628032       |
| 10<br>निर्वाचक का नाम : रामदयाल<br>पिता का नाम: रामेश्वर<br>गृह संख्या : 6<br>उम्र : 31 लिंग : पुरुष           | RJF0628016       | 11<br>निर्वाचक का नाम : रूक्मा<br>पति का नाम: बट्टी<br>गृह संख्या : 8<br>उम्र : 84 लिंग : महिला                    | RJ/20/154/010156 | 12<br>निर्वाचक का नाम : रामेश्वर<br>पिता का नाम: बट्टी<br>गृह संख्या : 8<br>उम्र : 52 लिंग : पुरुष            | MVV1160704       |
| 13<br>निर्वाचक का नाम : नीला<br>पति का नाम: रामेश्वर<br>गृह संख्या : 8<br>उम्र : 49 लिंग : महिला               | MVV1321769       | 14<br>निर्वाचक का नाम : प्रीति जाट<br>पिता का नाम: रामेश्वर लाल जाट<br>गृह संख्या : 8<br>उम्र : 25 लिंग : महिला    | RJF1256965       | 15<br>निर्वाचक का नाम : सुमन जाट<br>पिता का नाम: रामेश्वर लाल जाट<br>गृह संख्या : 8<br>उम्र : 21 लिंग : महिला | RJF1780055       |
| 16<br>निर्वाचक का नाम : देवेश जाट<br>पिता का नाम: रामेश्वर लाल जाट<br>गृह संख्या : 8<br>उम्र : 20 लिंग : पुरुष | RJF1782895       | 17<br>निर्वाचक का नाम : अम्बालाल<br>पिता का नाम: रामचन्द्र<br>गृह संख्या : 10<br>उम्र : 59 लिंग : पुरुष            | RJ/20/154/009427 | 18<br>निर्वाचक का नाम : गीता<br>पति का नाम: अम्बालाल<br>गृह संख्या : 10<br>उम्र : 56 लिंग : महिला             | RJ/20/154/009455 |
| 19<br>निर्वाचक का नाम : सुरेश<br>पिता का नाम: अम्बालाल<br>गृह संख्या : 10<br>उम्र : 31 लिंग : पुरुष            | RJF0710178       | 20<br>निर्वाचक का नाम : हरिशंकर तेली<br>पिता का नाम: कन्हैया लाल तेली<br>गृह संख्या : 11<br>उम्र : 23 लिंग : पुरुष | RJF1520030       | 21<br>निर्वाचक का नाम : राणी<br>पति का नाम: भैरू लाल<br>गृह संख्या : 20<br>उम्र : 26 लिंग : महिला             | RJF1205475       |
| 22<br>निर्वाचक का नाम : गोपाल<br>पिता का नाम: दुर्गा लाल<br>गृह संख्या : 98<br>उम्र : 26 लिंग : पुरुष          | RJF1174754       | 23<br>निर्वाचक का नाम : पूरन जाट<br>पिता का नाम: ब्रह्मा जाट<br>गृह संख्या : 148<br>उम्र : 23 लिंग : पुरुष         | RJF1520063       | 24<br>निर्वाचक का नाम : शंकर सेन<br>पिता का नाम: भैरू लाल<br>गृह संख्या : 211<br>उम्र : 26 लिंग : पुरुष       | RJF1205277       |

|    |                  |  |             |    |                  |  |             |    |                  |  |             |
|----|------------------|--|-------------|----|------------------|--|-------------|----|------------------|--|-------------|
| 25 | RJ/20/154/009023 | निर्वाचक का नाम : नानी बाई<br>पति का नाम: अलादिन<br>गृह संख्या : 11<br>उम्र : 93 लिंग : महिला      | फोटो उपलब्ध | 26 | RJF0440701       | निर्वाचक का नाम : मुमताज<br>पति का नाम: पीरू<br>गृह संख्या : 11<br>उम्र : 67 लिंग : महिला              | फोटो उपलब्ध | 27 | MVW1321777       | निर्वाचक का नाम : जाकिर<br>पिता का नाम: अलादीन<br>गृह संख्या : 11<br>उम्र : 48 लिंग : पुरुष        | फोटो उपलब्ध |
| 28 | MVW1321785       | निर्वाचक का नाम : काली<br>पति का नाम: जाकीर<br>गृह संख्या : 11<br>उम्र : 45 लिंग : महिला           | फोटो उपलब्ध | 29 | RJF0566703       | निर्वाचक का नाम : समिना बानो<br>पति का नाम: शेरू मोहम्मद<br>गृह संख्या : 11<br>उम्र : 35 लिंग : महिला  | फोटो उपलब्ध | 30 | RJ/20/154/009041 | निर्वाचक का नाम : खाजू<br>पिता का नाम: अलादिन<br>गृह संख्या : 12<br>उम्र : 74 लिंग : पुरुष         | फोटो उपलब्ध |
| 31 | MVW1321793       | निर्वाचक का नाम : लादी<br>पति का नाम: खाजु<br>गृह संख्या : 12<br>उम्र : 69 लिंग : महिला            | फोटो उपलब्ध | 32 | MVW1479716       | निर्वाचक का नाम : शाहबुद्दीन<br>पिता का नाम: खाजु<br>गृह संख्या : 12<br>उम्र : 47 लिंग : पुरुष         | फोटो उपलब्ध | 33 | MVW1321801       | निर्वाचक का नाम : छोटी<br>पति का नाम: शाहबुद्दीन<br>गृह संख्या : 12<br>उम्र : 44 लिंग : महिला      | फोटो उपलब्ध |
| 34 | RJ/20/154/009139 | निर्वाचक का नाम : लादु<br>पिता का नाम: नन्दा<br>गृह संख्या : 13<br>उम्र : 76 लिंग : पुरुष          | फोटो उपलब्ध | 35 | RJ/20/154/010236 | निर्वाचक का नाम : कैलाश<br>पिता का नाम: लादु<br>गृह संख्या : 13<br>उम्र : 47 लिंग : पुरुष              | फोटो उपलब्ध | 36 | RJF0145979       | निर्वाचक का नाम : गीता देवी<br>पति का नाम: कैलाश<br>गृह संख्या : 13<br>उम्र : 43 लिंग : महिला      | फोटो उपलब्ध |
| 37 | RJF0146126       | निर्वाचक का नाम : गणेश<br>पिता का नाम: लादू<br>गृह संख्या : 13<br>उम्र : 42 लिंग : पुरुष           | फोटो उपलब्ध | 38 | RJF0145987       | निर्वाचक का नाम : सीमा देवी<br>पति का नाम: गणेश<br>गृह संख्या : 13<br>उम्र : 40 लिंग : महिला           | फोटो उपलब्ध | 39 | RJ/20/154/009030 | निर्वाचक का नाम : सबीर<br>पिता का नाम: ईदमोहम्मद<br>गृह संख्या : 14<br>उम्र : 69 लिंग : पुरुष      | फोटो उपलब्ध |
| 40 | RJ/20/154/009059 | निर्वाचक का नाम : भवरी<br>पति का नाम: सबीर<br>गृह संख्या : 14<br>उम्र : 66 लिंग : महिला            | फोटो उपलब्ध | 41 | MVW1229152       | निर्वाचक का नाम : ईशाक मोहम्मद<br>पिता का नाम: शब्बीर मों<br>गृह संख्या : 14<br>उम्र : 46 लिंग : पुरुष | फोटो उपलब्ध | 42 | MVW2000875       | निर्वाचक का नाम : सदीक मोहम्मद<br>पिता का नाम: मिश्री<br>गृह संख्या : 14<br>उम्र : 45 लिंग : पुरुष | फोटो उपलब्ध |
| 43 | RJF0660589       | निर्वाचक का नाम : फरीदा<br>पति का नाम: ईशाक<br>गृह संख्या : 14<br>उम्र : 40 लिंग : महिला           | फोटो उपलब्ध | 44 | RJ/20/154/009473 | निर्वाचक का नाम : हरिचन्द<br>पिता का नाम: रामरतन<br>गृह संख्या : 15<br>उम्र : 75 लिंग : पुरुष          | फोटो उपलब्ध | 45 | RJF0301598       | निर्वाचक का नाम : बद्रीलाल<br>पिता का नाम: हरचन्द<br>गृह संख्या : 15<br>उम्र : 47 लिंग : पुरुष     | फोटो उपलब्ध |
| 46 | RJF1181650       | निर्वाचक का नाम : शंकरी<br>पति का नाम: बद्री लाल<br>गृह संख्या : 15<br>उम्र : 31 लिंग : महिला      | फोटो उपलब्ध | 47 | RJF0357368       | निर्वाचक का नाम : कुतुबुद्दीन<br>पिता का नाम: नूर मोहम्मद<br>गृह संख्या : 17<br>उम्र : 59 लिंग : पुरुष | फोटो उपलब्ध | 48 | RJF0660506       | निर्वाचक का नाम : उल्फत<br>पति का नाम: कुतुबुद्दीन<br>गृह संख्या : 17<br>उम्र : 51 लिंग : महिला    | फोटो उपलब्ध |
| 49 | RJF0628560       | निर्वाचक का नाम : शबाना बानो<br>पति का नाम: सरफुद्दीन<br>गृह संख्या : 17<br>उम्र : 33 लिंग : महिला | फोटो उपलब्ध | 50 | RJF0566737       | निर्वाचक का नाम : सरफुद्दीन<br>पिता का नाम: कुतुबुद्दीन<br>गृह संख्या : 17<br>उम्र : 31 लिंग : पुरुष   | फोटो उपलब्ध | 51 | RJ/20/154/010168 | निर्वाचक का नाम : बाली<br>पिता का नाम: रामचन्द्र<br>गृह संख्या : 18<br>उम्र : 62 लिंग : महिला      | फोटो उपलब्ध |
| 52 | RJ/20/154/009145 | निर्वाचक का नाम : लाली<br>पति का नाम: बद्री<br>गृह संख्या : 19<br>उम्र : 69 लिंग : महिला           | फोटो उपलब्ध | 53 | MVW1711829       | निर्वाचक का नाम : गोपाल<br>पिता का नाम: बद्रीलाल सेन<br>गृह संख्या : 19<br>उम्र : 40 लिंग : पुरुष      | फोटो उपलब्ध | 54 | RJF0339903       | निर्वाचक का नाम : आशा<br>पति का नाम: गोपाल<br>गृह संख्या : 19<br>उम्र : 38 लिंग : महिला            | फोटो उपलब्ध |



|    |                  |   |             |    |                  |   |             |    |                  |   |             |
|----|------------------|---|-------------|----|------------------|---|-------------|----|------------------|---|-------------|
| 55 | RJ/20/154/009454 | निर्वाचक का नाम : पार्वती<br>पति का नाम: रामेश्वर<br>गृह संख्या : 20<br>उम्र : 74 लिंग : महिला        | फोटो उपलब्ध | 56 | RJ/20/154/009196 | निर्वाचक का नाम : राजेन्द्र<br>पिता का नाम: रामेश्वर<br>गृह संख्या : 20<br>उम्र : 58 लिंग : पुरुष | फोटो उपलब्ध | 57 | RJ/20/154/009445 | निर्वाचक का नाम : काली<br>पति का नाम: राजु<br>गृह संख्या : 20<br>उम्र : 56 लिंग : महिला             | फोटो उपलब्ध |
| 58 | MVW1321835       | निर्वाचक का नाम : छोटू<br>पिता का नाम: रामेश्वर<br>गृह संख्या : 20<br>उम्र : 52 लिंग : पुरुष          | फोटो उपलब्ध | 59 | MVW1229160       | निर्वाचक का नाम : नन्दू<br>पति का नाम: छोटू<br>गृह संख्या : 20<br>उम्र : 48 लिंग : महिला          | फोटो उपलब्ध | 60 | MVW1321843       | निर्वाचक का नाम : भोपाल<br>पिता का नाम: रामेश्वर<br>गृह संख्या : 20<br>उम्र : 47 लिंग : पुरुष       | फोटो उपलब्ध |
| 61 | MVW1321850       | निर्वाचक का नाम : सरोज देवी<br>पति का नाम: भोपाल<br>गृह संख्या : 20<br>उम्र : 43 लिंग : महिला         | फोटो उपलब्ध | 62 | RJF1067115       | निर्वाचक का नाम : भैरू लाल<br>पिता का नाम: राजू लाल<br>गृह संख्या : 20<br>उम्र : 27 लिंग : पुरुष  | फोटो उपलब्ध | 63 | RJF1205426       | निर्वाचक का नाम : बंदी<br>पिता का नाम: छगना<br>गृह संख्या : 21<br>उम्र : 69 लिंग : पुरुष            | फोटो उपलब्ध |
| 64 | RJ/20/154/009334 | निर्वाचक का नाम : प्रेम<br>पति का नाम: बंदी<br>गृह संख्या : 21<br>उम्र : 66 लिंग : महिला              | फोटो उपलब्ध | 65 | MVW1321868       | निर्वाचक का नाम : रामकन्या<br>पति का नाम: शंकर<br>गृह संख्या : 21<br>उम्र : 44 लिंग : महिला       | फोटो उपलब्ध | 66 | RJF1522978       | निर्वाचक का नाम : शंकर<br>पिता का नाम: बंदी<br>गृह संख्या : 21<br>उम्र : 42 लिंग : पुरुष            | फोटो उपलब्ध |
| 67 | RJF0309336       | निर्वाचक का नाम : लहरू देवी<br>पति का नाम: भैरूलाल<br>गृह संख्या : 21<br>उम्र : 37 लिंग : महिला       | फोटो उपलब्ध | 68 | RJF0116046       | निर्वाचक का नाम : भैरू लाल<br>पिता का नाम: बंदीलाल<br>गृह संख्या : 21<br>उम्र : 36 लिंग : पुरुष   | फोटो उपलब्ध | 69 | RJF0286096       | निर्वाचक का नाम : पुष्पा<br>पति का नाम: शंकर<br>गृह संख्या : 21<br>उम्र : 35 लिंग : महिला           | फोटो उपलब्ध |
| 70 | RJF1679554       | निर्वाचक का नाम : अंकित जाट<br>पिता का नाम: शंकर लाल जाट<br>गृह संख्या : 21<br>उम्र : 20 लिंग : पुरुष | फोटो उपलब्ध | 71 | RJ/20/154/009333 | निर्वाचक का नाम : समता<br>पिता का नाम: देवी<br>गृह संख्या : 22<br>उम्र : 74 लिंग : पुरुष          | फोटो उपलब्ध | 72 | RJ/20/154/009339 | निर्वाचक का नाम : जमना<br>पति का नाम: रामचन्द्र<br>गृह संख्या : 22<br>उम्र : 66 लिंग : महिला        | फोटो उपलब्ध |
| 73 | RJF0115907       | निर्वाचक का नाम : राम लाल<br>पिता का नाम: राम चन्द्र<br>गृह संख्या : 22<br>उम्र : 36 लिंग : पुरुष     | फोटो उपलब्ध | 74 | RJF0566745       | निर्वाचक का नाम : सीमा<br>पति का नाम: रामलाल<br>गृह संख्या : 22<br>उम्र : 35 लिंग : महिला         | फोटो उपलब्ध | 75 | RJF0286104       | निर्वाचक का नाम : गणेश कुमार<br>पिता का नाम: रामचन्द्र<br>गृह संख्या : 22<br>उम्र : 34 लिंग : पुरुष | फोटो उपलब्ध |
| 76 | RJ/20/154/009088 | निर्वाचक का नाम : भंवरलाल<br>पिता का नाम: मिश्रीलाल<br>गृह संख्या : 23<br>उम्र : 71 लिंग : पुरुष      | फोटो उपलब्ध | 77 | RJ/20/154/009212 | निर्वाचक का नाम : शान्ता<br>पति का नाम: भंवरलाल<br>गृह संख्या : 23<br>उम्र : 69 लिंग : महिला      | फोटो उपलब्ध | 78 | MVW1321876       | निर्वाचक का नाम : सुरेश<br>पिता का नाम: भंवरलाल<br>गृह संख्या : 23<br>उम्र : 47 लिंग : पुरुष        | फोटो उपलब्ध |
| 79 | RJF1067123       | निर्वाचक का नाम : विमला<br>पति का नाम: सुरेश<br>गृह संख्या : 23<br>उम्र : 45 लिंग : महिला             | फोटो उपलब्ध | 80 | RJF0777367       | निर्वाचक का नाम : प्रियका<br>पति का नाम: मुकेश<br>गृह संख्या : 23<br>उम्र : 44 लिंग : महिला       | फोटो उपलब्ध | 81 | MVW1712462       | निर्वाचक का नाम : मुकेश कुमार<br>पिता का नाम: भंवरलाल<br>गृह संख्या : 23<br>उम्र : 41 लिंग : पुरुष  | फोटो उपलब्ध |
| 82 | RJ/20/154/009098 | निर्वाचक का नाम : धीसी<br>पति का नाम: मथुरा<br>गृह संख्या : 24<br>उम्र : 59 लिंग : महिला              | फोटो उपलब्ध | 83 | RJF1067230       | निर्वाचक का नाम : माया<br>पति का नाम: देवबक्ष<br>गृह संख्या : 24<br>उम्र : 35 लिंग : महिला        | फोटो उपलब्ध | 84 | RJF1067198       | निर्वाचक का नाम : भेरु<br>पिता का नाम: मथुरा लाल<br>गृह संख्या : 24<br>उम्र : 27 लिंग : पुरुष       | फोटो उपलब्ध |

|     |            |   |             |       |                  |  |             |       |                  |  |             |
|-----|------------|---|-------------|-------|------------------|--|-------------|-------|------------------|--|-------------|
| 85  | RJF1067222 | निर्वाचक का नाम : सरीता<br>पति का नाम: नारायण<br>गृह संख्या : 24<br>उम्र : 27 लिंग : महिला            | फोटो उपलब्ध | 86    | RJ/20/154/009106 | निर्वाचक का नाम : विमला<br>पति का नाम: भोपालसिंह<br>गृह संख्या : 25<br>उम्र : 73 लिंग : महिला            | फोटो उपलब्ध | 87    | RJ/20/154/009105 | निर्वाचक का नाम : भोपालसिंह<br>पिता का नाम: देवीलाल<br>गृह संख्या : 25<br>उम्र : 72 लिंग : पुरुष                 | फोटो उपलब्ध |
| 88  | MVV1711837 | निर्वाचक का नाम : अनिल कुमार<br>पिता का नाम: भोपालसिंह<br>गृह संख्या : 25<br>उम्र : 41 लिंग : पुरुष   | फोटो उपलब्ध | 89    | RJ/20/154/009060 | निर्वाचक का नाम : जमकू<br>पति का नाम: गोपाल<br>गृह संख्या : 30<br>उम्र : 83 लिंग : महिला                 | फोटो उपलब्ध | 90    | RJF0367839       | निर्वाचक का नाम : कन्हैयालाल<br>पिता का नाम: गोपाल गोपीलाल<br>गृह संख्या : 30<br>उम्र : 57 लिंग : पुरुष          | फोटो उपलब्ध |
| 91  | MVV1228774 | निर्वाचक का नाम : कमला<br>पति का नाम: कन्हैयालाल<br>गृह संख्या : 30<br>उम्र : 57 लिंग : महिला         | फोटो उपलब्ध | 92    | RJF0286112       | निर्वाचक का नाम : भैरूलाल<br>पिता का नाम: कन्हैयालाल<br>गृह संख्या : 30<br>उम्र : 32 लिंग : पुरुष        | फोटो उपलब्ध | 93    | RJF1067131       | निर्वाचक का नाम : रामकन्या<br>पति का नाम: भैरू लाल<br>गृह संख्या : 30<br>उम्र : 29 लिंग : महिला                  | फोटो उपलब्ध |
| 94  | RJF1067149 | निर्वाचक का नाम : सांवर मल<br>पिता का नाम: कन्हैया लाल<br>गृह संख्या : 30<br>उम्र : 28 लिंग : पुरुष   | फोटो उपलब्ध | 95    | RJF1550557       | निर्वाचक का नाम : प्रियंका जाट<br>पति का नाम: सांवर मल<br>गृह संख्या : 30<br>उम्र : 24 लिंग : महिला      | फोटो उपलब्ध | 96    | RJ/20/154/009475 | निर्वाचक का नाम : मोहनी<br>पति का नाम: देबीलाल<br>गृह संख्या : 31<br>उम्र : 81 लिंग : महिला                      | फोटो उपलब्ध |
| 97  | MVV2000396 | निर्वाचक का नाम : चन्द्रप्रकाश<br>पिता का नाम: देबीलाल<br>गृह संख्या : 31<br>उम्र : 47 लिंग : पुरुष   | फोटो उपलब्ध | 98    | RJF1067156       | निर्वाचक का नाम : कृष्णा<br>पति का नाम: चन्द्र प्रकाश<br>गृह संख्या : 31<br>उम्र : 27 लिंग : महिला       | फोटो उपलब्ध | 99    | RJ/20/154/009383 | निर्वाचक का नाम : कमला<br>पति का नाम: शुभकरण<br>गृह संख्या : 32<br>उम्र : 69 लिंग : महिला                        | फोटो उपलब्ध |
| 100 | RJF0367755 | निर्वाचक का नाम : रामस्वरूप<br>पिता का नाम: शुभकरण<br>गृह संख्या : 32<br>उम्र : 38 लिंग : पुरुष       | फोटो उपलब्ध | 101   | RJF1067164       | निर्वाचक का नाम : घनश्याम<br>पिता का नाम: शुभकरण<br>गृह संख्या : 32<br>उम्र : 28 लिंग : पुरुष            | फोटो उपलब्ध | 102   | RJF1696194       | निर्वाचक का नाम : पूजा कुमारी ढोली<br>पिता का नाम: कन्हैया लाल ढोली<br>गृह संख्या : 32<br>उम्र : 25 लिंग : महिला | फोटो उपलब्ध |
| 103 | RJF1402783 | निर्वाचक का नाम : सुगना<br>पति का नाम: घनश्याम<br>गृह संख्या : 32<br>उम्र : 23 लिंग : महिला           | फोटो उपलब्ध | 104   | RJ/20/154/009117 | निर्वाचक का नाम : रामसुखी<br>पति का नाम: बन्शी<br>गृह संख्या : 33<br>उम्र : 83 लिंग : महिला              | फोटो उपलब्ध | 105   | RJ/20/154/010167 | निर्वाचक का नाम : कन्हैयालाल<br>पिता का नाम: बन्शी<br>गृह संख्या : 33<br>उम्र : 54 लिंग : पुरुष                  | फोटो उपलब्ध |
| 106 | RJF0025999 | निर्वाचक का नाम : लाड<br>पति का नाम: कन्हैयालाल<br>गृह संख्या : 33<br>उम्र : 50 लिंग : महिला          | फोटो उपलब्ध | S 107 | RJ/20/154/009372 | निर्वाचक का नाम : सत्यनारायण<br>पिता का नाम: बन्शीलाल<br>गृह संख्या : 33<br>उम्र : 49 लिंग : पुरुष       | फोटो उपलब्ध | S 108 | RJ/20/154/010114 | निर्वाचक का नाम : लाड<br>पिता का नाम: सत्यनारायण<br>गृह संख्या : 33<br>उम्र : 48 लिंग : महिला                    | फोटो उपलब्ध |
| 109 | RJF1451970 | निर्वाचक का नाम : सुमन कुमारी<br>पिता का नाम: सत्यनारायण<br>गृह संख्या : 33<br>उम्र : 22 लिंग : महिला | फोटो उपलब्ध | 110   | RJF1600063       | निर्वाचक का नाम : अनिता जाट<br>पिता का नाम: कैलाश चंद्र जाट<br>गृह संख्या : 33<br>उम्र : 21 लिंग : महिला | फोटो उपलब्ध | 111   | RJ/20/154/009032 | निर्वाचक का नाम : बट्टी<br>पिता का नाम: धीसा<br>गृह संख्या : 35<br>उम्र : 70 लिंग : पुरुष                        | फोटो उपलब्ध |
| 112 | MVV1712470 | निर्वाचक का नाम : कैलाश<br>पिता का नाम: बट्टीलाल<br>गृह संख्या : 33<br>उम्र : 42 लिंग : पुरुष         | फोटो उपलब्ध | 113   | MVV1868587       | निर्वाचक का नाम : समता<br>पति का नाम: कैलाश<br>गृह संख्या : 35<br>उम्र : 41 लिंग : महिला                 | फोटो उपलब्ध | 114   | RJF1758457       | निर्वाचक का नाम : सुशीला देवी जाट<br>पति का नाम: राम करण जाट<br>गृह संख्या : 35<br>उम्र : 36 लिंग : महिला        | फोटो उपलब्ध |

|     |            |   |     |            |   |     |            |  |
|-----|------------|---|-----|------------|---|-----|------------|--|
| 115 | RJF0877985 | निर्वाचक का नाम : सम्पत लाल<br>पिता का नाम: बालू लाल<br>गृह संख्या : 58<br>उम्र : 29 लिंग : पुरुष           | 116 | RJF1067172 | निर्वाचक का नाम : सूरज करण<br>पिता का नाम: गणेश लाल<br>गृह संख्या : 58<br>उम्र : 28 लिंग : पुरुष                | 117 | RJF1486661 | निर्वाचक का नाम : समता जाट<br>पति का नाम: सूरजकरण<br>गृह संख्या : 58<br>उम्र : 28 लिंग : महिला                 |
| 118 | RJF1600006 | निर्वाचक का नाम : धर्मवीर जाट<br>पिता का नाम: नारायण लाल<br>गृह संख्या : 58<br>उम्र : 22 लिंग : पुरुष       | 119 | RJF1205491 | निर्वाचक का नाम : राधा देवी<br>पति का नाम: प्रमोद<br>गृह संख्या : 61<br>उम्र : 30 लिंग : महिला                  | 120 | RJF0877977 | निर्वाचक का नाम : प्रमोद<br>पिता का नाम: नारायण लाल<br>गृह संख्या : 61<br>उम्र : 29 लिंग : पुरुष               |
| 121 | RJF1602143 | निर्वाचक का नाम : विष्णु कुमारी<br>पिता का नाम: लाडू लाल दरोगा<br>गृह संख्या : 62<br>उम्र : 22 लिंग : महिला | 122 | RJF1205392 | निर्वाचक का नाम : कर्मा देवी<br>पति का नाम: कन्हैया लाल<br>गृह संख्या : 68<br>उम्र : 34 लिंग : महिला            | 123 | RJF1205384 | निर्वाचक का नाम : शोभा लाल<br>पिता का नाम: रामेश्वर लाल<br>गृह संख्या : 68<br>उम्र : 26 लिंग : पुरुष           |
| 124 | RJF1364504 | निर्वाचक का नाम : मीना बानो<br>पति का नाम: इमरान<br>गृह संख्या : 72<br>उम्र : 31 लिंग : महिला               | 125 | RJF1556190 | निर्वाचक का नाम : मंजू देवी<br>पति का नाम: भूरा<br>गृह संख्या : 73<br>उम्र : 40 लिंग : महिला                    | 126 | RJF1305341 | निर्वाचक का नाम : ज्योति सुथार<br>पति का नाम: पप्पू सुथार<br>गृह संख्या : 77<br>उम्र : 25 लिंग : महिला         |
| 127 | RJF1602044 | निर्वाचक का नाम : कांता जाट<br>पिता का नाम: मांगी लाल<br>गृह संख्या : 82<br>उम्र : 21 लिंग : महिला          | 128 | RJF1205467 | निर्वाचक का नाम : रवींद्र सिंह<br>पिता का नाम: ओम प्रकाश<br>गृह संख्या : 243<br>उम्र : 42 लिंग : पुरुष          | 129 | RJF1803022 | निर्वाचक का नाम : भूरी कुमारी मीना<br>पिता का नाम: रामेश्वर मीना<br>गृह संख्या : 243<br>उम्र : 30 लिंग : महिला |
| 130 | RJF0877969 | निर्वाचक का नाम : राजू देवी<br>पति का नाम: देवी लाल<br>गृह संख्या : 282<br>उम्र : 28 लिंग : महिला           | 131 | RJF1553064 | निर्वाचक का नाम : विकास जैन<br>पिता का नाम: अशोक जैन<br>गृह संख्या : 307<br>उम्र : 41 लिंग : पुरुष              | 132 | RJF1551043 | निर्वाचक का नाम : सुरभि जैन<br>पति का नाम: विकास जैन जैन<br>गृह संख्या : 307<br>उम्र : 41 लिंग : महिला         |
| 133 | RJF1067180 | निर्वाचक का नाम : ओमप्रकाश<br>पिता का नाम: रामकुवार<br>गृह संख्या : 323<br>उम्र : 28 लिंग : पुरुष           | 134 | RJF1726702 | निर्वाचक का नाम : महेन्द्र जाट<br>पिता का नाम: नारायण लाल जाट<br>गृह संख्या : एच एन61<br>उम्र : 27 लिंग : पुरुष |     |            |  |

|  |                  |  |                   |   |                  |
|--|------------------|--|-------------------|---|------------------|
| 135<br>निर्वाचक का नाम : भैरू लाल<br>पिता का नाम: भंवर लाल<br>गृह संख्या : 00<br>उम्र : 28 लिंग : पुरुष      | RJF1067255       | 136<br>निर्वाचक का नाम : मगनी<br>पिता का नाम: सुखा<br>गृह संख्या : 36<br>उम्र : 75 लिंग : महिला            | RJ/20/154/009067  | 137<br>निर्वाचक का नाम : आराम देवी<br>पिता का नाम: सुखा<br>गृह संख्या : 36<br>उम्र : 43 लिंग : महिला  | RJF0628057       |
| 138<br>निर्वाचक का नाम : सुमन जाट<br>पति का नाम: शनि जाट<br>गृह संख्या : 36<br>उम्र : 24 लिंग : महिला        | RJF1670751       | 139<br>निर्वाचक का नाम : शनि जाट<br>पिता का नाम: शंकर जाट<br>गृह संख्या : 36<br>उम्र : 22 लिंग : पुरुष     | RJF1670710        | 140<br>निर्वाचक का नाम : सोसर<br>पति का नाम: रामचन्द्र<br>गृह संख्या : 37<br>उम्र : 89 लिंग : महिला   | MVW1160720       |
| 141<br>निर्वाचक का नाम : श्रीपत<br>पिता का नाम: रामचन्द्र<br>गृह संख्या : 37<br>उम्र : 73 लिंग : पुरुष       | RJ/20/154/009389 | 142<br>निर्वाचक का नाम : श्यामलाल<br>पिता का नाम: रामचन्द्र<br>गृह संख्या : 37<br>उम्र : 59 लिंग : पुरुष   | RJ/20/154/1010189 | 143<br>निर्वाचक का नाम : शान्ता<br>पति का नाम: श्यामलाल<br>गृह संख्या : 37<br>उम्र : 56 लिंग : महिला  | MVW1160738       |
| 144<br>निर्वाचक का नाम : नर्मदा<br>पति का नाम: रामधन<br>गृह संख्या : 37<br>उम्र : 43 लिंग : महिला            | MVW1711852       | # 145<br>निर्वाचक का नाम : रामधन जाट<br>पिता का नाम: श्रीपत<br>गृह संख्या : 37<br>उम्र : 39 लिंग : पुरुष   | MVW1321926        | 146<br>निर्वाचक का नाम : सुनीता<br>पति का नाम: रामधन<br>गृह संख्या : 37<br>उम्र : 36 लिंग : महिला     | RJF0286120       |
| 147<br>निर्वाचक का नाम : माया जाट<br>पिता का नाम: श्याम लाल जाट<br>गृह संख्या : 37<br>उम्र : 25 लिंग : महिला | RJF1440023       | 148<br>निर्वाचक का नाम : सपना जाट<br>पिता का नाम: रामधन जाट<br>गृह संख्या : 37<br>उम्र : 22 लिंग : महिला   | RJF1661594        | 149<br>निर्वाचक का नाम : मांगीलाल<br>पिता का नाम: सुखा<br>गृह संख्या : 38<br>उम्र : 65 लिंग : पुरुष   | RJ/20/154/009701 |
| 150<br>निर्वाचक का नाम : प्रेम<br>पति का नाम: मांगीलाल<br>गृह संख्या : 38<br>उम्र : 61 लिंग : महिला          | RJ/20/154/009084 | 151<br>निर्वाचक का नाम : श्रीपत<br>पिता का नाम: सुखा<br>गृह संख्या : 38<br>उम्र : 46 लिंग : पुरुष          | MVW1711860        | 152<br>निर्वाचक का नाम : संतोष<br>पति का नाम: श्रीपत<br>गृह संख्या : 38<br>उम्र : 38 लिंग : महिला     | RJF0301606       |
| 153<br>निर्वाचक का नाम : अशोक कुमार<br>पिता का नाम: मांगीलाल<br>गृह संख्या : 38<br>उम्र : 34 लिंग : पुरुष    | RJF0566778       | 154<br>निर्वाचक का नाम : कमलेश<br>पिता का नाम: मांगीलाल<br>गृह संख्या : 38<br>उम्र : 31 लिंग : पुरुष       | RJF0566760        | 155<br>निर्वाचक का नाम : सुरेश<br>पिता का नाम: मंगी लाल<br>गृह संख्या : 38<br>उम्र : 24 लिंग : पुरुष  | RJF1312305       |
| 156<br>निर्वाचक का नाम : देवी<br>पिता का नाम: कल्याण<br>गृह संख्या : 40<br>उम्र : 64 लिंग : पुरुष            | RJ/20/154/009013 | 157<br>निर्वाचक का नाम : सीता<br>पति का नाम: देवी<br>गृह संख्या : 40<br>उम्र : 56 लिंग : महिला             | RJ/20/154/009043  | 158<br>निर्वाचक का नाम : श्यामलाल<br>पिता का नाम: कल्याण<br>गृह संख्या : 41<br>उम्र : 56 लिंग : पुरुष | MVW1711878       |
| 159<br>निर्वाचक का नाम : ममता<br>पति का नाम: श्यामलाल<br>गृह संख्या : 41<br>उम्र : 54 लिंग : महिला           | RJ/20/154/009087 | 160<br>निर्वाचक का नाम : मुकेश कुमार<br>पिता का नाम: श्यामलाल<br>गृह संख्या : 41<br>उम्र : 34 लिंग : पुरुष | RJF0286138        | 161<br>निर्वाचक का नाम : सोनिया<br>पति का नाम: मुकेश<br>गृह संख्या : 41<br>उम्र : 28 लिंग : महिला     | RJF1067263       |
| 162<br>निर्वाचक का नाम : फुमा<br>पति का नाम: बालू<br>गृह संख्या : 42<br>उम्र : 83 लिंग : महिला               | RJ/20/154/009083 | 163<br>निर्वाचक का नाम : शंकर<br>पिता का नाम: बालू<br>गृह संख्या : 42<br>उम्र : 49 लिंग : पुरुष            | RJ/20/154/010058  | 164<br>निर्वाचक का नाम : गणेश<br>पिता का नाम: बालू<br>गृह संख्या : 42<br>उम्र : 48 लिंग : पुरुष       | MVW2000909       |

|     |                  |   |             |     |                  |   |             |     |                  |  |             |
|-----|------------------|---|-------------|-----|------------------|---|-------------|-----|------------------|--|-------------|
| 165 | MVV2000982       | निर्वाचक का नाम : रामू<br>पिता का नाम: गणेश<br>गृह संख्या : 42<br>उम्र : 42 लिंग : महिला              | फोटो उपलब्ध | 166 | RJF1268580       | निर्वाचक का नाम : संतोष देवी<br>पति का नाम: शंकर लाल<br>गृह संख्या : 42<br>उम्र : 42 लिंग : महिला | फोटो उपलब्ध | 167 | MVV1868520       | निर्वाचक का नाम : कैलाश<br>पिता का नाम: बालू<br>गृह संख्या : 42<br>उम्र : 40 लिंग : पुरुष              | फोटो उपलब्ध |
| 168 | RJF1809185       | निर्वाचक का नाम : लहरी देवी<br>पति का नाम: कैलाश जाट<br>गृह संख्या : 42<br>उम्र : 33 लिंग : महिला     | फोटो उपलब्ध | 169 | RJF1268598       | निर्वाचक का नाम : अनिता<br>पिता का नाम: शंकर लाल<br>गृह संख्या : 42<br>उम्र : 26 लिंग : महिला     | फोटो उपलब्ध | 170 | RJF1839737       | निर्वाचक का नाम : मनीषा जाट<br>पिता का नाम: गणेश जाट<br>गृह संख्या : 42<br>उम्र : 19 लिंग : महिला      | फोटो उपलब्ध |
| 171 | RJ/20/154/010240 | निर्वाचक का नाम : शंकर<br>पिता का नाम: देवी<br>गृह संख्या : 43<br>उम्र : 47 लिंग : पुरुष              | फोटो उपलब्ध | 172 | MVV1585314       | निर्वाचक का नाम : लादी<br>पति का नाम: शंकर<br>गृह संख्या : 43<br>उम्र : 44 लिंग : महिला           | फोटो उपलब्ध | 173 | RJF0115915       | निर्वाचक का नाम : काना<br>पिता का नाम: देवीलाल<br>गृह संख्या : 43<br>उम्र : 39 लिंग : पुरुष            | फोटो उपलब्ध |
| 174 | RJF0628370       | निर्वाचक का नाम : लाड देवी<br>पति का नाम: कन्हैया लाल<br>गृह संख्या : 43<br>उम्र : 35 लिंग : महिला    | फोटो उपलब्ध | 175 | MVV1321934       | निर्वाचक का नाम : फतु<br>पिता का नाम: बट्टी<br>गृह संख्या : 44<br>उम्र : 83 लिंग : पुरुष          | फोटो उपलब्ध | 176 | RJF0460873       | निर्वाचक का नाम : भैरू<br>पिता का नाम: फतु<br>गृह संख्या : 44<br>उम्र : 55 लिंग : पुरुष                | फोटो उपलब्ध |
| 177 | RJF0339929       | निर्वाचक का नाम : संतोष<br>पति का नाम: भैरूलाल<br>गृह संख्या : 44<br>उम्र : 50 लिंग : महिला           | फोटो उपलब्ध | 178 | RJ/20/154/009021 | निर्वाचक का नाम : बरकत<br>पिता का नाम: मीठु<br>गृह संख्या : 46<br>उम्र : 71 लिंग : पुरुष          | फोटो उपलब्ध | 179 | RJ/20/154/009331 | निर्वाचक का नाम : भोला<br>पिता का नाम: मगना<br>गृह संख्या : 47<br>उम्र : 71 लिंग : पुरुष               | फोटो उपलब्ध |
| 180 | RJ/20/154/009405 | निर्वाचक का नाम : जमनी<br>पति का नाम: भोला<br>गृह संख्या : 47<br>उम्र : 69 लिंग : महिला               | फोटो उपलब्ध | 181 | MVV1566348       | निर्वाचक का नाम : लीला<br>पति का नाम: भैरू<br>गृह संख्या : 47<br>उम्र : 46 लिंग : महिला           | फोटो उपलब्ध | 182 | MVV1868306       | निर्वाचक का नाम : शोभालाल<br>पिता का नाम: भोलाराम<br>गृह संख्या : 47<br>उम्र : 41 लिंग : पुरुष         | फोटो उपलब्ध |
| 183 | RJF0660597       | निर्वाचक का नाम : सीता<br>पति का नाम: शोभा लाल<br>गृह संख्या : 47<br>उम्र : 38 लिंग : महिला           | फोटो उपलब्ध | 184 | RJF0367789       | निर्वाचक का नाम : राजेश<br>पिता का नाम: भोलाराम<br>गृह संख्या : 47<br>उम्र : 32 लिंग : पुरुष      | फोटो उपलब्ध | 185 | RJF1673813       | निर्वाचक का नाम : देवराज जाट<br>पिता का नाम: भैरू लाल जाट<br>गृह संख्या : 47<br>उम्र : 22 लिंग : पुरुष | फोटो उपलब्ध |
| 186 | RJ/20/154/009123 | निर्वाचक का नाम : कमला<br>पति का नाम: बालू<br>गृह संख्या : 48<br>उम्र : 62 लिंग : महिला               | फोटो उपलब्ध | 187 | MVV1585322       | निर्वाचक का नाम : अम्बालाल<br>पिता का नाम: रामसूख<br>गृह संख्या : 48<br>उम्र : 58 लिंग : पुरुष    | फोटो उपलब्ध | 188 | MVV1321942       | निर्वाचक का नाम : गोपाल<br>पिता का नाम: रामसूख<br>गृह संख्या : 48<br>उम्र : 56 लिंग : पुरुष            | फोटो उपलब्ध |
| 189 | MVV2000669       | निर्वाचक का नाम : विमला<br>पति का नाम: गोपाल<br>गृह संख्या : 48<br>उम्र : 43 लिंग : महिला             | फोटो उपलब्ध | 190 | RJF0566794       | निर्वाचक का नाम : कैलाश<br>पिता का नाम: बालुलाल<br>गृह संख्या : 48<br>उम्र : 37 लिंग : पुरुष      | फोटो उपलब्ध | 191 | RJF0566802       | निर्वाचक का नाम : संतोष<br>पति का नाम: कैलाश<br>गृह संख्या : 48<br>उम्र : 36 लिंग : महिला              | फोटो उपलब्ध |
| 192 | RJF1661693       | निर्वाचक का नाम : लाली जाट<br>पिता का नाम: गोपाल लाल जाट<br>गृह संख्या : 48<br>उम्र : 22 लिंग : महिला | फोटो उपलब्ध | 193 | RJ/20/154/009233 | निर्वाचक का नाम : भैरू<br>पिता का नाम: छगना<br>गृह संख्या : 49<br>उम्र : 69 लिंग : पुरुष          | फोटो उपलब्ध | 194 | RJ/20/154/009408 | निर्वाचक का नाम : सायर<br>पति का नाम: भैरू<br>गृह संख्या : 49<br>उम्र : 68 लिंग : महिला                | फोटो उपलब्ध |

|   |             |
|---|-------------|
| 195   | RJF0427104  |
| निर्वाचक का नाम : प्रेम<br>पिता का नाम: रामसुख<br>गृह संख्या : 49<br>उम्र : 48 लिंग : महिला | फोटो उपलब्ध |

|   |             |
|---|-------------|
| 196   | RJF0215806  |
| निर्वाचक का नाम : श्याम लाल<br>पिता का नाम: भैरू लाल<br>गृह संख्या : 49<br>उम्र : 39 लिंग : पुरुष | फोटो उपलब्ध |

|   |             |
|---|-------------|
| 197   | RJF0215780  |
| निर्वाचक का नाम : धन्ना लाल<br>पिता का नाम: भैरू लाल<br>गृह संख्या : 49<br>उम्र : 37 लिंग : पुरुष | फोटो उपलब्ध |

|  |             |
|--|-------------|
| 198  | RJF0628073  |
| निर्वाचक का नाम : सन्तोक देवी<br>पति का नाम: श्यामलाल<br>गृह संख्या : 49<br>उम्र : 36 लिंग : महिला | फोटो उपलब्ध |

|  |             |
|--|-------------|
| 199  | RJF0628065  |
| निर्वाचक का नाम : सुगना देवी<br>पति का नाम: धनराज<br>गृह संख्या : 49<br>उम्र : 35 लिंग : महिला | फोटो उपलब्ध |

|   |                  |
|---|------------------|
| 200   | RJ/20/154/009327 |
| निर्वाचक का नाम : उदा<br>पिता का नाम: रामसूख<br>गृह संख्या : 50<br>उम्र : 70 लिंग : पुरुष | फोटो उपलब्ध      |

|   |                  |
|---|------------------|
| 201   | RJ/20/154/009407 |
| निर्वाचक का नाम : चांदु<br>पति का नाम: उदा<br>गृह संख्या : 50<br>उम्र : 68 लिंग : महिला | फोटो उपलब्ध      |

|  |             |
|--|-------------|
| # 202  | MVW1868546  |
| निर्वाचक का नाम : नोसर देवी जाट<br>पिता का नाम: शंकरलाल<br>गृह संख्या : 50<br>उम्र : 40 लिंग : महिला | फोटो उपलब्ध |

|   |             |
|---|-------------|
| 203   | RJF1479435  |
| निर्वाचक का नाम : राधा<br>पति का नाम: दिनेश<br>गृह संख्या : 108<br>उम्र : 23 लिंग : महिला | फोटो उपलब्ध |

|   |             |
|---|-------------|
| 204   | RJF1452853  |
| निर्वाचक का नाम : सुशील शर्मा<br>पिता का नाम: दिनेश<br>गृह संख्या : 277<br>उम्र : 22 लिंग : पुरुष | फोटो उपलब्ध |

|  |                                 |  |                                 |   |                                 |
|--|---------------------------------|--|---------------------------------|---|---------------------------------|
| 205<br>निर्वाचक का नाम : अहसान मोहम्मद<br>पिता का नाम: शाहबुद्दीन<br>गृह संख्या : 12<br>उम्र : 21 लिंग : पुरुष   | RJF1599901<br>फोटो उपलब्ध       | # 206<br>निर्वाचक का नाम : शंकर लाल जाट<br>पिता का नाम: उदा<br>गृह संख्या : 50<br>उम्र : 46 लिंग : पुरुष   | RJF1869353<br>फोटो उपलब्ध       | 207<br>निर्वाचक का नाम : हरिलाल<br>पिता का नाम: उदा<br>गृह संख्या : 50<br>उम्र : 44 लिंग : पुरुष          | RJ/20/154/010245<br>फोटो उपलब्ध |
| 208<br>निर्वाचक का नाम : नाना देवी<br>पति का नाम: हरिलाल<br>गृह संख्या : 50<br>उम्र : 38 लिंग : महिला            | RJF0628388<br>फोटो उपलब्ध       | 209<br>निर्वाचक का नाम : कालू<br>पिता का नाम: रामलाल<br>गृह संख्या : 51<br>उम्र : 46 लिंग : पुरुष          | MVV1229004<br>फोटो उपलब्ध       | 210<br>निर्वाचक का नाम : हरचन्द्र<br>पिता का नाम: राम लाल<br>गृह संख्या : 51<br>उम्र : 42 लिंग : पुरुष    | MVV1711894<br>फोटो उपलब्ध       |
| 211<br>निर्वाचक का नाम : सजना देवी जाट<br>पति का नाम: हरिचंद्र जाट<br>गृह संख्या : 51<br>उम्र : 35 लिंग : महिला  | RJF1692763<br>फोटो उपलब्ध       | 212<br>निर्वाचक का नाम : रामू<br>पति का नाम: काना<br>गृह संख्या : 54<br>उम्र : 80 लिंग : महिला             | RJ/20/154/009401<br>फोटो उपलब्ध | 213<br>निर्वाचक का नाम : रामकुंवार<br>पिता का नाम: काना<br>गृह संख्या : 54<br>उम्र : 46 लिंग : पुरुष      | MVV1229228<br>फोटो उपलब्ध       |
| 214<br>निर्वाचक का नाम : चान्दू<br>पति का नाम: रामकुंवार<br>गृह संख्या : 54<br>उम्र : 43 लिंग : महिला            | MVV1711902<br>फोटो उपलब्ध       | 215<br>निर्वाचक का नाम : रिकू<br>पिता का नाम: राम कुंवार<br>गृह संख्या : 54<br>उम्र : 22 लिंग : महिला      | RJF1483858<br>फोटो उपलब्ध       | 216<br>निर्वाचक का नाम : ठमु<br>पति का नाम: रामचन्द्र<br>गृह संख्या : 55<br>उम्र : 73 लिंग : महिला        | RJ/20/154/009409<br>फोटो उपलब्ध |
| 217<br>निर्वाचक का नाम : शंकर<br>पिता का नाम: रामचन्द्र<br>गृह संख्या : 55<br>उम्र : 56 लिंग : पुरुष             | RJ/20/154/009436<br>फोटो उपलब्ध | 218<br>निर्वाचक का नाम : रोशनलाल<br>पिता का नाम: शंकरलाल<br>गृह संख्या : 55<br>उम्र : 32 लिंग : पुरुष      | RJF0566810<br>फोटो उपलब्ध       | 219<br>निर्वाचक का नाम : मुनीर<br>पिता का नाम: नजरू<br>गृह संख्या : 57<br>उम्र : 71 लिंग : पुरुष          | MVV1228790<br>फोटो उपलब्ध       |
| 220<br>निर्वाचक का नाम : बरकती<br>पति का नाम: मुनीर<br>गृह संख्या : 57<br>उम्र : 70 लिंग : महिला                 | RJ/20/154/009193<br>फोटो उपलब्ध | 221<br>निर्वाचक का नाम : सरफराज<br>पिता का नाम: मुनीर मोहम्मद<br>गृह संख्या : 57<br>उम्र : 39 लिंग : पुरुष | MVV2000107<br>फोटो उपलब्ध       | 222<br>निर्वाचक का नाम : इकबाल<br>पिता का नाम: मुनीर मोहम्मद<br>गृह संख्या : 57<br>उम्र : 38 लिंग : पुरुष | MVV2000495<br>फोटो उपलब्ध       |
| 223<br>निर्वाचक का नाम : शाहिदा बानो<br>पति का नाम: सरफराज<br>गृह संख्या : 57<br>उम्र : 37 लिंग : महिला          | MVV2000354<br>फोटो उपलब्ध       | 224<br>निर्वाचक का नाम : शहीदा बानो<br>पति का नाम: इकबाल<br>गृह संख्या : 57<br>उम्र : 36 लिंग : महिला      | MVV2000503<br>फोटो उपलब्ध       | 225<br>निर्वाचक का नाम : भूरी बानो<br>पति का नाम: सरफराज<br>गृह संख्या : 57<br>उम्र : 33 लिंग : महिला     | RJF1256940<br>फोटो उपलब्ध       |
| 226<br>निर्वाचक का नाम : आजाद मोहम्मद<br>पिता का नाम: मुनीर मोहम्मद<br>गृह संख्या : 57<br>उम्र : 31 लिंग : पुरुष | RJF0566828<br>फोटो उपलब्ध       | 227<br>निर्वाचक का नाम : रामचन्द्र<br>पिता का नाम: घीसा<br>गृह संख्या : 58<br>उम्र : 93 लिंग : पुरुष       | RJ/20/154/009103<br>फोटो उपलब्ध | 228<br>निर्वाचक का नाम : प्यारी<br>पति का नाम: रामचन्द्र<br>गृह संख्या : 58<br>उम्र : 92 लिंग : महिला     | RJ/20/154/009406<br>फोटो उपलब्ध |
| 229<br>निर्वाचक का नाम : राधा<br>पति का नाम: बालु<br>गृह संख्या : 58<br>उम्र : 69 लिंग : महिला                   | RJ/20/154/009498<br>फोटो उपलब्ध | 230<br>निर्वाचक का नाम : नारायण<br>पिता का नाम: रामचन्द्र<br>गृह संख्या : 58<br>उम्र : 64 लिंग : पुरुष     | MVV1479757<br>फोटो उपलब्ध       | 231<br>निर्वाचक का नाम : आबल<br>पति का नाम: नारायण<br>गृह संख्या : 58<br>उम्र : 59 लिंग : महिला           | RJ/20/154/009499<br>फोटो उपलब्ध |
| 232<br>निर्वाचक का नाम : गणेश<br>पिता का नाम: रामचन्द्र<br>गृह संख्या : 58<br>उम्र : 59 लिंग : पुरुष             | RJ/20/154/009328<br>फोटो उपलब्ध | 233<br>निर्वाचक का नाम : कमला<br>पति का नाम: गणेश<br>गृह संख्या : 58<br>उम्र : 58 लिंग : महिला             | MVV1479765<br>फोटो उपलब्ध       | 234<br>निर्वाचक का नाम : राजेश<br>पिता का नाम: बालुलाल<br>गृह संख्या : 58<br>उम्र : 32 लिंग : पुरुष       | RJF0427112<br>फोटो उपलब्ध       |

|     |                  |  |             |     |                  |   |             |     |                  |  |             |
|-----|------------------|--|-------------|-----|------------------|---|-------------|-----|------------------|--|-------------|
| 235 | RJF1487099       | निर्वाचक का नाम : मन्शा<br>पति का नाम: राजेश<br>गृह संख्या : 58<br>उम्र : 30 लिंग : महिला                | फोटो उपलब्ध | 236 | RJF1486166       | निर्वाचक का नाम : नीतू<br>पिता का नाम: नारायण<br>गृह संख्या : 58<br>उम्र : 23 लिंग : महिला              | फोटो उपलब्ध | 237 | RJ/20/154/009490 | निर्वाचक का नाम : मांगीलाल<br>पिता का नाम: धीसा<br>गृह संख्या : 59<br>उम्र : 83 लिंग : पुरुष           | फोटो उपलब्ध |
| 238 | RJF0215855       | निर्वाचक का नाम : आबल<br>पति का नाम: मांगीलाल<br>गृह संख्या : 59<br>उम्र : 75 लिंग : महिला               | फोटो उपलब्ध | 239 | MVV1712488       | निर्वाचक का नाम : देवराज<br>पिता का नाम: मांगीलाल<br>गृह संख्या : 59<br>उम्र : 40 लिंग : पुरुष          | फोटो उपलब्ध | 240 | RJF0200949       | निर्वाचक का नाम : चेना<br>पति का नाम: देवराज<br>गृह संख्या : 59<br>उम्र : 39 लिंग : महिला              | फोटो उपलब्ध |
| 241 | RJ/20/154/009201 | निर्वाचक का नाम : गोपाल<br>पिता का नाम: रामेश्वर<br>गृह संख्या : 60<br>उम्र : 58 लिंग : पुरुष            | फोटो उपलब्ध | 242 | MVV1869023       | निर्वाचक का नाम : कन्हैयालाल<br>पिता का नाम: रामेश्वर<br>गृह संख्या : 60<br>उम्र : 52 लिंग : पुरुष      | फोटो उपलब्ध | 243 | RJ/20/154/010244 | निर्वाचक का नाम : नारायण<br>पिता का नाम: रामेश्वर<br>गृह संख्या : 60<br>उम्र : 46 लिंग : पुरुष         | फोटो उपलब्ध |
| 244 | MVV1321959       | निर्वाचक का नाम : समता<br>पति का नाम: कन्हैयालाल<br>गृह संख्या : 60<br>उम्र : 46 लिंग : महिला            | फोटो उपलब्ध | 245 | RJF0215798       | निर्वाचक का नाम : शान्ता देवी<br>पति का नाम: गोपाल लाल<br>गृह संख्या : 60<br>उम्र : 45 लिंग : महिला     | फोटो उपलब्ध | 246 | MVV1869007       | निर्वाचक का नाम : श्यामलाल<br>पिता का नाम: रामेश्वर<br>गृह संख्या : 60<br>उम्र : 44 लिंग : पुरुष       | फोटो उपलब्ध |
| 247 | MVV1868991       | निर्वाचक का नाम : सुगनादेवी<br>पिता का नाम: नारायण<br>गृह संख्या : 60<br>उम्र : 42 लिंग : महिला          | फोटो उपलब्ध | 248 | RJF0309344       | निर्वाचक का नाम : रामू देवी<br>पति का नाम: श्याम लाल<br>गृह संख्या : 60<br>उम्र : 39 लिंग : महिला       | फोटो उपलब्ध | 249 | RJF1700541       | निर्वाचक का नाम : आशा जाट<br>पति का नाम: हरिश्चंकर जाट<br>गृह संख्या : 60<br>उम्र : 28 लिंग : महिला    | फोटो उपलब्ध |
| 250 | RJF1250471       | निर्वाचक का नाम : विनोद जाट<br>पिता का नाम: कन्हैया लाल जाट<br>गृह संख्या : 60<br>उम्र : 25 लिंग : पुरुष | फोटो उपलब्ध | 251 | RJF1700533       | निर्वाचक का नाम : सुमन जाट<br>पिता का नाम: कन्हैया लाल जाट<br>गृह संख्या : 60<br>उम्र : 21 लिंग : महिला | फोटो उपलब्ध | 252 | RJF1755164       | निर्वाचक का नाम : खुशी जाट<br>पिता का नाम: गोपाल लाल जाट<br>गृह संख्या : 60<br>उम्र : 20 लिंग : महिला  | फोटो उपलब्ध |
| 253 | RJ/20/154/009125 | निर्वाचक का नाम : देववक्ष<br>पिता का नाम: उदा<br>गृह संख्या : 61<br>उम्र : 93 लिंग : पुरुष               | फोटो उपलब्ध | 254 | MVV1479773       | निर्वाचक का नाम : नारायण<br>पिता का नाम: देववक्ष<br>गृह संख्या : 61<br>उम्र : 55 लिंग : पुरुष           | फोटो उपलब्ध | 255 | RJ/20/154/009371 | निर्वाचक का नाम : कमली<br>पति का नाम: नाराण<br>गृह संख्या : 61<br>उम्र : 54 लिंग : महिला               | फोटो उपलब्ध |
| 256 | RJ/20/154/009107 | निर्वाचक का नाम : रामेश्वर<br>पिता का नाम: काना<br>गृह संख्या : 62<br>उम्र : 79 लिंग : पुरुष             | फोटो उपलब्ध | 257 | RJ/20/154/009110 | निर्वाचक का नाम : लादु<br>पिता का नाम: रामेश्वर<br>गृह संख्या : 62<br>उम्र : 54 लिंग : पुरुष            | फोटो उपलब्ध | 258 | RJ/20/154/010215 | निर्वाचक का नाम : बदाम<br>पति का नाम: लादु<br>गृह संख्या : 62<br>उम्र : 52 लिंग : महिला                | फोटो उपलब्ध |
| 259 | RJ/20/154/009507 | निर्वाचक का नाम : प्यारी<br>पति का नाम: मोहन<br>गृह संख्या : 64<br>उम्र : 82 लिंग : महिला                | फोटो उपलब्ध | 260 | RJ/20/154/009447 | निर्वाचक का नाम : बट्टी<br>पिता का नाम: नन्दा<br>गृह संख्या : 64<br>उम्र : 80 लिंग : पुरुष              | फोटो उपलब्ध | 261 | RJ/20/154/009168 | निर्वाचक का नाम : बशीर मोहम्मद<br>पिता का नाम: जमालुद्दीन<br>गृह संख्या : 64<br>उम्र : 77 लिंग : पुरुष | फोटो उपलब्ध |
| 262 | RJ/20/154/009162 | निर्वाचक का नाम : सायरा बानू<br>पति का नाम: बशीर मोहम्मद<br>गृह संख्या : 64<br>उम्र : 75 लिंग : महिला    | फोटो उपलब्ध | 263 | RJ/20/154/010194 | निर्वाचक का नाम : बद्रीलाल<br>पिता का नाम: कजोड<br>गृह संख्या : 64<br>उम्र : 71 लिंग : पुरुष            | फोटो उपलब्ध | 264 | RJ/20/154/009460 | निर्वाचक का नाम : समता<br>पति का नाम: बद्रीलाल<br>गृह संख्या : 64<br>उम्र : 66 लिंग : महिला            | फोटो उपलब्ध |



|     |                  |  |             |     |                  |   |             |     |                  |   |             |
|-----|------------------|--|-------------|-----|------------------|---|-------------|-----|------------------|---|-------------|
| 265 | MVV1711928       | निर्वाचक का नाम : सुखदेव<br>पिता का नाम: मोहन<br>गृह संख्या : 64<br>उम्र : 58 लिंग : पुरुष             | फोटो उपलब्ध | 266 | MVV1868355       | निर्वाचक का नाम : शान्ता<br>पति का नाम: सुखदेव<br>गृह संख्या : 64<br>उम्र : 54 लिंग : महिला               | फोटो उपलब्ध | 267 | MVV1711936       | निर्वाचक का नाम : भैरू<br>पिता का नाम: बट्टी<br>गृह संख्या : 64<br>उम्र : 44 लिंग : पुरुष                   | फोटो उपलब्ध |
| 268 | MVV1711944       | निर्वाचक का नाम : लाड<br>पति का नाम: भैरू<br>गृह संख्या : 64<br>उम्र : 42 लिंग : महिला                 | फोटो उपलब्ध | 269 | RJF0200907       | निर्वाचक का नाम : नारायणलाल<br>पिता का नाम: बट्टीलाल<br>गृह संख्या : 64<br>उम्र : 36 लिंग : पुरुष         | फोटो उपलब्ध | 270 | RJF0201012       | निर्वाचक का नाम : छोटूलाल<br>पिता का नाम: बट्टीलाल<br>गृह संख्या : 64<br>उम्र : 35 लिंग : पुरुष             | फोटो उपलब्ध |
| 271 | RJF0200915       | निर्वाचक का नाम : राजू देवी<br>पति का नाम: नारायणलाल<br>गृह संख्या : 64<br>उम्र : 35 लिंग : महिला      | फोटो उपलब्ध | 272 | RJF0777375       | निर्वाचक का नाम : काली<br>पति का नाम: छोटू<br>गृह संख्या : 64<br>उम्र : 33 लिंग : महिला                   | फोटो उपलब्ध | 273 | RJF0576579       | निर्वाचक का नाम : पप्पू लाल<br>पिता का नाम: सुखदेव<br>गृह संख्या : 64<br>उम्र : 33 लिंग : पुरुष             | फोटो उपलब्ध |
| 274 | RJF0576561       | निर्वाचक का नाम : कमलेश<br>पिता का नाम: सुखदेव<br>गृह संख्या : 64<br>उम्र : 31 लिंग : पुरुष            | फोटो उपलब्ध | 275 | RJF1500164       | निर्वाचक का नाम : अनु देवी दरोगा<br>पति का नाम: पप्पू<br>गृह संख्या : 64<br>उम्र : 29 लिंग : महिला        | फोटो उपलब्ध | 276 | RJF1500222       | निर्वाचक का नाम : लक्ष्मी दरोगा<br>पति का नाम: कमलेश<br>गृह संख्या : 64<br>उम्र : 25 लिंग : महिला           | फोटो उपलब्ध |
| 277 | RJF1500248       | निर्वाचक का नाम : नारायण लाल दरोगा<br>पिता का नाम: सुखदेव<br>गृह संख्या : 64<br>उम्र : 25 लिंग : पुरुष | फोटो उपलब्ध | 278 | RJF1500156       | निर्वाचक का नाम : राधा दरोगा<br>पिता का नाम: सुखदेव<br>गृह संख्या : 64<br>उम्र : 23 लिंग : महिला          | फोटो उपलब्ध | 279 | RJF1808500       | निर्वाचक का नाम : राधेश्याम दरोगा<br>पिता का नाम: सुकदेव दरोगा<br>गृह संख्या : 64<br>उम्र : 20 लिंग : पुरुष | फोटो उपलब्ध |
| 280 | RJF1812353       | निर्वाचक का नाम : सपना दरोगा<br>पिता का नाम: भैरू लाल<br>गृह संख्या : 64<br>उम्र : 19 लिंग : महिला     | फोटो उपलब्ध | 281 | RJF1518091       | निर्वाचक का नाम : भंवर लाल जाट<br>पिता का नाम: बट्टी लाल<br>गृह संख्या : 65<br>उम्र : 32 लिंग : पुरुष     | फोटो उपलब्ध | 282 | RJF0566836       | निर्वाचक का नाम : मंजु<br>पति का नाम: भवरलाल<br>गृह संख्या : 65<br>उम्र : 31 लिंग : महिला                   | फोटो उपलब्ध |
| 283 | RJF0256933       | निर्वाचक का नाम : रामकन्या<br>पति का नाम: नारायण<br>गृह संख्या : 66<br>उम्र : 52 लिंग : महिला          | फोटो उपलब्ध | 284 | RJF0301622       | निर्वाचक का नाम : नारायण<br>पिता का नाम: बट्टीलाल<br>गृह संख्या : 66<br>उम्र : 48 लिंग : पुरुष            | फोटो उपलब्ध | 285 | MVV1321975       | निर्वाचक का नाम : हरलाल<br>पिता का नाम: बट्टी<br>गृह संख्या : 66<br>उम्र : 46 लिंग : पुरुष                  | फोटो उपलब्ध |
| 286 | RJF0068122       | निर्वाचक का नाम : देवीलाल<br>पिता का नाम: बट्टीलाल<br>गृह संख्या : 66<br>उम्र : 41 लिंग : पुरुष        | फोटो उपलब्ध | 287 | RJF1812676       | निर्वाचक का नाम : राजेश कुमार जाट<br>पिता का नाम: नारायण जाट<br>गृह संख्या : 66<br>उम्र : 19 लिंग : पुरुष | फोटो उपलब्ध | 288 | RJ/20/154/009245 | निर्वाचक का नाम : बक्षा<br>पिता का नाम: रामचन्द्र<br>गृह संख्या : 67<br>उम्र : 76 लिंग : पुरुष              | फोटो उपलब्ध |
| 289 | RJ/20/154/010183 | निर्वाचक का नाम : नन्दू<br>पति का नाम: बक्षा<br>गृह संख्या : 67<br>उम्र : 71 लिंग : महिला              | फोटो उपलब्ध | 290 | RJF0115923       | निर्वाचक का नाम : शिवम<br>पिता का नाम: बक्षा<br>गृह संख्या : 67<br>उम्र : 37 लिंग : पुरुष                 | फोटो उपलब्ध | 291 | RJF0710160       | निर्वाचक का नाम : प्रेम देवी<br>पति का नाम: शिवम<br>गृह संख्या : 67<br>उम्र : 35 लिंग : महिला               | फोटो उपलब्ध |
| 292 | MVV1160746       | निर्वाचक का नाम : गौरी<br>पति का नाम: बलदेव<br>गृह संख्या : 68<br>उम्र : 74 लिंग : महिला               | फोटो उपलब्ध | 293 | RJ/20/154/009265 | निर्वाचक का नाम : रामेश्वर<br>पिता का नाम: बलदेव<br>गृह संख्या : 68<br>उम्र : 57 लिंग : पुरुष             | फोटो उपलब्ध | 294 | MVV1711951       | निर्वाचक का नाम : बाली<br>पति का नाम: रामेश्वर<br>गृह संख्या : 68<br>उम्र : 54 लिंग : महिला                 | फोटो उपलब्ध |

|     |                  |   |             |     |                  |   |             |     |                  |  |             |
|-----|------------------|---|-------------|-----|------------------|---|-------------|-----|------------------|--|-------------|
| 295 | RJF0068106       | निर्वाचक का नाम : काना पति का नाम: बलदेव<br>गृह संख्या : 68<br>उम्र : 42 लिंग : महिला                 | फोटो उपलब्ध | 296 | RJ/20/154/010122 | निर्वाचक का नाम : मांगीलाल पति का नाम: जगनाथ<br>गृह संख्या : 69<br>उम्र : 79 लिंग : पुरुष             | फोटो उपलब्ध | 297 | RJ/20/154/010226 | निर्वाचक का नाम : नन्दू पति का नाम: मांगीलाल<br>गृह संख्या : 69<br>उम्र : 74 लिंग : महिला                    | फोटो उपलब्ध |
| 298 | RJ/20/154/010247 | निर्वाचक का नाम : अम्बालाल पति का नाम: मांगीलाल<br>गृह संख्या : 69<br>उम्र : 46 लिंग : पुरुष          | फोटो उपलब्ध | 299 | MVV1711969       | निर्वाचक का नाम : कैलाश पति का नाम: मांगीलाल<br>गृह संख्या : 69<br>उम्र : 44 लिंग : पुरुष             | फोटो उपलब्ध | 300 | MVV1868538       | निर्वाचक का नाम : लीलादेवी पति का नाम: अम्बालाल<br>गृह संख्या : 69<br>उम्र : 42 लिंग : महिला                 | फोटो उपलब्ध |
| 301 | RJF0367714       | निर्वाचक का नाम : श्यामलाल पति का नाम: मांगीलाल<br>गृह संख्या : 69<br>उम्र : 37 लिंग : पुरुष          | फोटो उपलब्ध | 302 | RJF1810472       | निर्वाचक का नाम : अनुराधा जाट पति का नाम: अंबा लाल जाट<br>गृह संख्या : 69<br>उम्र : 21 लिंग : महिला   | फोटो उपलब्ध | 303 | RJF0566844       | निर्वाचक का नाम : नन्दराम पति का नाम: जगन्नाथ<br>गृह संख्या : 70<br>उम्र : 81 लिंग : पुरुष                   | फोटो उपलब्ध |
| 304 | RJF0025650       | निर्वाचक का नाम : चांदी पति का नाम: नन्दराम<br>गृह संख्या : 70<br>उम्र : 80 लिंग : महिला              | फोटो उपलब्ध | 305 | RJ/20/154/010121 | निर्वाचक का नाम : बद्री पति का नाम: नन्दराम<br>गृह संख्या : 70<br>उम्र : 58 लिंग : पुरुष              | फोटो उपलब्ध | 306 | MVV1321983       | निर्वाचक का नाम : बदाम पति का नाम: बद्री<br>गृह संख्या : 70<br>उम्र : 54 लिंग : महिला                        | फोटो उपलब्ध |
| 307 | MVV1228816       | निर्वाचक का नाम : रामकुंवार पति का नाम: नन्दराम<br>गृह संख्या : 70<br>उम्र : 52 लिंग : पुरुष          | फोटो उपलब्ध | 308 | RJ/20/154/010172 | निर्वाचक का नाम : काली पति का नाम: रामकुंवार<br>गृह संख्या : 70<br>उम्र : 49 लिंग : महिला             | फोटो उपलब्ध | 309 | RJF1385780       | निर्वाचक का नाम : दुर्गा लाल जाट पति का नाम: राम कुमार जाट<br>गृह संख्या : 70<br>उम्र : 26 लिंग : पुरुष      | फोटो उपलब्ध |
| 310 | RJF1673250       | निर्वाचक का नाम : पप्पू लाल जाट पति का नाम: रामकुमार जाट<br>गृह संख्या : 70<br>उम्र : 22 लिंग : पुरुष | फोटो उपलब्ध | 311 | RJF1623735       | निर्वाचक का नाम : लाली जाट जाट पति का नाम: बद्री लाल जाट<br>गृह संख्या : 70<br>उम्र : 20 लिंग : महिला | फोटो उपलब्ध | 312 | RJF1627587       | निर्वाचक का नाम : ममता जाट पति का नाम: दुर्गा लाल जाट<br>गृह संख्या : 70 सदर बज़ार<br>उम्र : 25 लिंग : महिला | फोटो उपलब्ध |
| 313 | RJ/20/154/009252 | निर्वाचक का नाम : ख़ाजुदिन पति का नाम: अलादिन<br>गृह संख्या : 72<br>उम्र : 69 लिंग : पुरुष            | फोटो उपलब्ध | 314 | MVV1712496       | निर्वाचक का नाम : समसुदीन पति का नाम: ख़ाजुदीन<br>गृह संख्या : 72<br>उम्र : 41 लिंग : पुरुष           | फोटो उपलब्ध | 315 | RJF0513994       | निर्वाचक का नाम : इमरान पति का नाम: ख़ाजुदीन<br>गृह संख्या : 72<br>उम्र : 39 लिंग : पुरुष                    | फोटो उपलब्ध |
| 316 | RJF0216101       | निर्वाचक का नाम : शमीम बानू पति का नाम: समसुदीन<br>गृह संख्या : 72<br>उम्र : 36 लिंग : महिला          | फोटो उपलब्ध | 317 | RJ/20/154/010147 | निर्वाचक का नाम : बाली पति का नाम: चतरा<br>गृह संख्या : 73<br>उम्र : 86 लिंग : महिला                  | फोटो उपलब्ध | 318 | RJF1752856       | निर्वाचक का नाम : नंदा जाट पति का नाम: चतरा जाट<br>गृह संख्या : 73<br>उम्र : 66 लिंग : पुरुष                 | फोटो उपलब्ध |
| 319 | RJ/20/154/010126 | निर्वाचक का नाम : गोकली पति का नाम: रामचन्द्र<br>गृह संख्या : 75<br>उम्र : 81 लिंग : महिला            | फोटो उपलब्ध | 320 | RJ/20/154/009064 | निर्वाचक का नाम : देबी पति का नाम: धीसा<br>गृह संख्या : 76<br>उम्र : 78 लिंग : पुरुष                  | फोटो उपलब्ध | 321 | RJ/20/154/010127 | निर्वाचक का नाम : शायर पति का नाम: देबी<br>गृह संख्या : 76<br>उम्र : 74 लिंग : महिला                         | फोटो उपलब्ध |
| 322 | MVV1566363       | निर्वाचक का नाम : बाबूलाल पति का नाम: देबी<br>गृह संख्या : 76<br>उम्र : 52 लिंग : पुरुष               | फोटो उपलब्ध | 323 | RJ/20/154/010239 | निर्वाचक का नाम : समता पति का नाम: बाबू<br>गृह संख्या : 76<br>उम्र : 47 लिंग : महिला                  | फोटो उपलब्ध | 324 | RJF1500180       | निर्वाचक का नाम : रामबक्ष जाट पति का नाम: बाबू लाल<br>गृह संख्या : 76<br>उम्र : 23 लिंग : पुरुष              | फोटो उपलब्ध |

|   |   |   |
|---|---|---|
| <p>325</p> <p>निर्वाचक का नाम : भैरू<br/>पिता का नाम: हजारी<br/>गृह संख्या : 77<br/>उम्र : 57 लिंग : पुरुष</p> <p>MVV1566371</p> <p>फोटो उपलब्ध</p>                                     | <p>326</p> <p>निर्वाचक का नाम : सीता<br/>पति का नाम: भैरू<br/>गृह संख्या : 77<br/>उम्र : 55 लिंग : महिला</p> <p>RJ/20/154/010091</p> <p>फोटो उपलब्ध</p>   | <p>327</p> <p>निर्वाचक का नाम : पप्पू सुथार<br/>पिता का नाम: भैरू लाल सुथार<br/>गृह संख्या : 77<br/>उम्र : 32 लिंग : पुरुष</p> <p>RJF0367797</p> <p>फोटो उपलब्ध</p> |
| <p>328</p> <p>निर्वाचक का नाम : भैरू<br/>पिता का नाम: कजौड<br/>गृह संख्या : 79<br/>उम्र : 76 लिंग : पुरुष</p> <p>RJ/20/154/009258</p> <p>फोटो उपलब्ध</p>                                | <p>329</p> <p>निर्वाचक का नाम : सन्तोष<br/>पति का नाम: भैरूलाल<br/>गृह संख्या : 79<br/>उम्र : 69 लिंग : महिला</p> <p>MVV2000388</p> <p>फोटो उपलब्ध</p>    | <p>330</p> <p>निर्वाचक का नाम : विमला<br/>पिता का नाम: भैरू लाल<br/>गृह संख्या : 79<br/>उम्र : 43 लिंग : महिला</p> <p>RJF0628438</p> <p>फोटो उपलब्ध</p>             |
| <p>331</p> <p>निर्वाचक का नाम : सुगना<br/>पिता का नाम: भैरू लाल<br/>गृह संख्या : 79<br/>उम्र : 41 लिंग : महिला</p> <p>RJF0628420</p> <p>फोटो उपलब्ध</p>                                 | <p>332</p> <p>निर्वाचक का नाम : कमला<br/>पिता का नाम: भैरू लाल<br/>गृह संख्या : 79<br/>उम्र : 40 लिंग : महिला</p> <p>RJF0628412</p> <p>फोटो उपलब्ध</p>    | <p>333</p> <p>निर्वाचक का नाम : देवी<br/>पिता का नाम: बालु<br/>गृह संख्या : 80<br/>उम्र : 58 लिंग : पुरुष</p> <p>RJ/20/154/009404</p> <p>फोटो उपलब्ध</p>            |
| <p>334</p> <p>निर्वाचक का नाम : नारायण लाल<br/>पिता का नाम: मथुरा लाल<br/>गृह संख्या : 112<br/>उम्र : 27 लिंग : पुरुष</p> <p>RJF1067271</p> <p>फोटो उपलब्ध</p>                          | <p>335</p> <p>निर्वाचक का नाम : महादेव<br/>पिता का नाम: शंकर लाल<br/>गृह संख्या : 131<br/>उम्र : 23 लिंग : पुरुष</p> <p>RJF1428465</p> <p>फोटो उपलब्ध</p> | <p>336</p> <p>निर्वाचक का नाम : भवर लाल<br/>पिता का नाम: माधु लाल<br/>गृह संख्या : 324<br/>उम्र : 27 लिंग : पुरुष</p> <p>RJF1067289</p> <p>फोटो उपलब्ध</p>          |
| <p>337</p> <p>निर्वाचक का नाम : अलीम मोहम्मद मंसूरी<br/>पिता का नाम: सलीम मोहम्मद मंसूरी<br/>गृह संख्या : सदर बाजार<br/>उम्र : 21 लिंग : पुरुष</p> <p>RJF1703818</p> <p>फोटो उपलब्ध</p> |   |   |

|     |                  |  |             |     |                  |  |             |     |                  |  |             |
|-----|------------------|--|-------------|-----|------------------|--|-------------|-----|------------------|--|-------------|
| 338 | MVV1711977       | निर्वाचक का नाम : बालु<br>पिता का नाम: अमरचन्द<br>गृह संख्या : 82<br>उम्र : 74 लिंग : पुरुष      | फोटो उपलब्ध | 339 | MVV1868454       | निर्वाचक का नाम : गदू<br>पति का नाम: बालू<br>गृह संख्या : 82<br>उम्र : 71 लिंग : महिला                 | फोटो उपलब्ध | 340 | RJ/20/154/013077 | निर्वाचक का नाम : मांगीलाल<br>पिता का नाम: अमरचन्द<br>गृह संख्या : 82<br>उम्र : 67 लिंग : पुरुष    | फोटो उपलब्ध |
| 341 | MVV1321991       | निर्वाचक का नाम : प्रेम<br>पति का नाम: मांगीलाल<br>गृह संख्या : 82<br>उम्र : 65 लिंग : महिला     | फोटो उपलब्ध | 342 | RJF0200998       | निर्वाचक का नाम : जगदीश<br>पिता का नाम: बालूलाल<br>गृह संख्या : 82<br>उम्र : 39 लिंग : पुरुष           | फोटो उपलब्ध | 343 | RJF0200972       | निर्वाचक का नाम : आशा देवी<br>पति का नाम: जगदीश<br>गृह संख्या : 82<br>उम्र : 37 लिंग : महिला       | फोटो उपलब्ध |
| 344 | RJF0660613       | निर्वाचक का नाम : राजकुमार<br>पिता का नाम: गदू देबी<br>गृह संख्या : 82<br>उम्र : 34 लिंग : पुरुष | फोटो उपलब्ध | 345 | RJF1456292       | निर्वाचक का नाम : कैलाश<br>पिता का नाम: मंगी लाल<br>गृह संख्या : 82<br>उम्र : 22 लिंग : पुरुष          | फोटो उपलब्ध | 346 | RJ/20/154/009518 | निर्वाचक का नाम : प्रेम<br>पति का नाम: देबी<br>गृह संख्या : 83<br>उम्र : 69 लिंग : महिला           | फोटो उपलब्ध |
| 347 | RJF0146027       | निर्वाचक का नाम : कालू लाल<br>पिता का नाम: देवी लाल<br>गृह संख्या : 83<br>उम्र : 37 लिंग : पुरुष | फोटो उपलब्ध | 348 | RJF1812312       | निर्वाचक का नाम : दुर्गा देवी<br>पति का नाम: कालू लाल जाट<br>गृह संख्या : 83<br>उम्र : 27 लिंग : महिला | फोटो उपलब्ध | 349 | RJ/20/154/009390 | निर्वाचक का नाम : रामेश्वर<br>पिता का नाम: भवानीराम<br>गृह संख्या : 84<br>उम्र : 78 लिंग : पुरुष   | फोटो उपलब्ध |
| 350 | RJ/20/154/009154 | निर्वाचक का नाम : रामप्यारी<br>पति का नाम: रामेश्वर<br>गृह संख्या : 84<br>उम्र : 76 लिंग : महिला | फोटो उपलब्ध | 351 | RJ/20/154/009152 | निर्वाचक का नाम : नारायण<br>पिता का नाम: भवानीराम<br>गृह संख्या : 84<br>उम्र : 74 लिंग : पुरुष         | फोटो उपलब्ध | 352 | MVV11228840      | निर्वाचक का नाम : सायर<br>पति का नाम: नारायण<br>गृह संख्या : 84<br>उम्र : 70 लिंग : महिला          | फोटो उपलब्ध |
| 353 | RJ/20/154/010249 | निर्वाचक का नाम : गोपाल<br>पिता का नाम: नारायण<br>गृह संख्या : 84<br>उम्र : 46 लिंग : पुरुष      | फोटो उपलब्ध | 354 | MVV1322007       | निर्वाचक का नाम : विमला<br>पति का नाम: भेरू<br>गृह संख्या : 84<br>उम्र : 43 लिंग : महिला               | फोटो उपलब्ध | 355 | MVV1712009       | निर्वाचक का नाम : शांता देवी<br>पिता का नाम: गोपाललाल<br>गृह संख्या : 84<br>उम्र : 41 लिंग : महिला | फोटो उपलब्ध |
| 356 | MVV1566389       | निर्वाचक का नाम : भेरू<br>पिता का नाम: रामसुख<br>गृह संख्या : 86<br>उम्र : 43 लिंग : पुरुष       | फोटो उपलब्ध | 357 | RJF1440544       | निर्वाचक का नाम : राजकली सुथार<br>पति का नाम: भेरू<br>गृह संख्या : 86<br>उम्र : 39 लिंग : महिला        | फोटो उपलब्ध | 358 | RJ/20/154/009517 | निर्वाचक का नाम : सुडी<br>पति का नाम: श्रीकिशन<br>गृह संख्या : 87<br>उम्र : 78 लिंग : महिला        | फोटो उपलब्ध |
| 359 | MVV1229103       | निर्वाचक का नाम : सोहनी<br>पति का नाम: श्रीकिशन<br>गृह संख्या : 87<br>उम्र : 69 लिंग : महिला     | फोटो उपलब्ध | 360 | RJF0339937       | निर्वाचक का नाम : सीमा<br>पति का नाम: महावीर<br>गृह संख्या : 87<br>उम्र : 43 लिंग : महिला              | फोटो उपलब्ध | 361 | MVV1712041       | निर्वाचक का नाम : महावीर<br>पिता का नाम: लादू<br>गृह संख्या : 87<br>उम्र : 42 लिंग : पुरुष         | फोटो उपलब्ध |
| 362 | MVV1712033       | निर्वाचक का नाम : प्यारी<br>पिता का नाम: भुरा<br>गृह संख्या : 88<br>उम्र : 72 लिंग : महिला       | फोटो उपलब्ध | 363 | MVV1712025       | निर्वाचक का नाम : गोपीलाल<br>पिता का नाम: भेरूलाल<br>गृह संख्या : 88<br>उम्र : 42 लिंग : पुरुष         | फोटो उपलब्ध | 364 | RJF0301655       | निर्वाचक का नाम : लीला जाट<br>पिता का नाम: गोपीलाल<br>गृह संख्या : 88<br>उम्र : 41 लिंग : महिला    | फोटो उपलब्ध |
| 365 | RJF0286146       | निर्वाचक का नाम : शिवराज<br>पिता का नाम: भेरूलाल<br>गृह संख्या : 88<br>उम्र : 35 लिंग : पुरुष    | फोटो उपलब्ध | 366 | RJF0566851       | निर्वाचक का नाम : अन्नू देवी<br>पति का नाम: शिवराज<br>गृह संख्या : 88<br>उम्र : 33 लिंग : महिला        | फोटो उपलब्ध | 367 | RJF0628099       | निर्वाचक का नाम : कन्हैयालाल<br>पिता का नाम: भेरूलाल<br>गृह संख्या : 88<br>उम्र : 31 लिंग : पुरुष  | फोटो उपलब्ध |

|     |                  |   |     |                  |  |     |                  |  |
|-----|------------------|---|-----|------------------|--|-----|------------------|--|
| 368 | RJF0025973       | निर्वाचक का नाम : शान्ता<br>पति का नाम: रामचन्द्र<br>गृह संख्या : 89<br>उम्र : 66 लिंग : महिला      | 369 | RJF0628354       | निर्वाचक का नाम : लीला देवी<br>पति का नाम: गणेश लाल<br>गृह संख्या : 89<br>उम्र : 38 लिंग : महिला           | 370 | RJF0514000       | निर्वाचक का नाम : श्रवण<br>पिता का नाम: रामचन्द्र<br>गृह संख्या : 89<br>उम्र : 34 लिंग : पुरुष             |
| 371 | RJF0566869       | निर्वाचक का नाम : गणेश लाल<br>पिता का नाम: रामचन्द्र<br>गृह संख्या : 89<br>उम्र : 33 लिंग : पुरुष   | 372 | RJF1724251       | निर्वाचक का नाम : मांगी देवी जाट<br>पति का नाम: श्रवण लाल जाट<br>गृह संख्या : 89<br>उम्र : 26 लिंग : महिला | 373 | RJF1674522       | निर्वाचक का नाम : दिव्या कुमारी जाट<br>पति का नाम: प्रकाश जाट<br>गृह संख्या : 89<br>उम्र : 24 लिंग : महिला |
| 374 | RJF1694538       | निर्वाचक का नाम : बबलू जाट<br>पिता का नाम: उदय लाल जाट<br>गृह संख्या : 89<br>उम्र : 22 लिंग : पुरुष | 375 | RJF1674175       | निर्वाचक का नाम : प्रकाश जाट<br>पिता का नाम: राम चंद्र जाट<br>गृह संख्या : 89<br>उम्र : 21 लिंग : पुरुष    | 376 | RJF1690353       | निर्वाचक का नाम : गोपाल लाल जाट<br>पिता का नाम: राम चंद्र जाट<br>गृह संख्या : 89<br>उम्र : 20 लिंग : पुरुष |
| 377 | RJ/20/154/009345 | निर्वाचक का नाम : कैसर<br>पति का नाम: बालु<br>गृह संख्या : 90<br>उम्र : 78 लिंग : महिला             | 378 | RJF0514018       | निर्वाचक का नाम : जगदीश<br>पिता का नाम: बालुलाल<br>गृह संख्या : 90<br>उम्र : 42 लिंग : पुरुष               | 379 | RJF1067354       | निर्वाचक का नाम : मेना<br>पति का नाम: अभषिक<br>गृह संख्या : 90<br>उम्र : 39 लिंग : महिला                   |
| 380 | RJF0628107       | निर्वाचक का नाम : लीला देवी<br>पति का नाम: जगदीश<br>गृह संख्या : 90<br>उम्र : 37 लिंग : महिला       | 381 | RJF1067404       | निर्वाचक का नाम : पीरू मोहम्मद<br>पिता का नाम: जमालुधीन<br>गृह संख्या : 90<br>उम्र : 32 लिंग : पुरुष       | 382 | RJF1067339       | निर्वाचक का नाम : कन्हैया लाल<br>पिता का नाम: बालू लाल<br>गृह संख्या : 90<br>उम्र : 31 लिंग : पुरुष        |
| 383 | RJF1067396       | निर्वाचक का नाम : अम्बालाल<br>पिता का नाम: बालू लाल<br>गृह संख्या : 90<br>उम्र : 30 लिंग : पुरुष    | 384 | RJF1067370       | निर्वाचक का नाम : रतन लाल<br>पिता का नाम: रामचन्द्र<br>गृह संख्या : 90<br>उम्र : 29 लिंग : पुरुष           | 385 | RJF1256908       | निर्वाचक का नाम : प्रभु लाल<br>पिता का नाम: बालू लाल<br>गृह संख्या : 90<br>उम्र : 29 लिंग : पुरुष          |
| 386 | RJF1067388       | निर्वाचक का नाम : दिनेश<br>पिता का नाम: भगवान<br>गृह संख्या : 90<br>उम्र : 28 लिंग : पुरुष          | 387 | RJF1067412       | निर्वाचक का नाम : लादी देवी<br>पति का नाम: सुरेश<br>गृह संख्या : 90<br>उम्र : 28 लिंग : महिला              | 388 | RJF1067362       | निर्वाचक का नाम : सुमन<br>पति का नाम: रोशन लाल<br>गृह संख्या : 90<br>उम्र : 27 लिंग : महिला                |
| 389 | RJF1256924       | निर्वाचक का नाम : संतोष<br>पिता का नाम: बालू लाल<br>गृह संख्या : 90<br>उम्र : 26 लिंग : महिला       | 390 | RJF1802784       | निर्वाचक का नाम : आशा जाट<br>पति का नाम: अंबा लाल जाट<br>गृह संख्या : 90<br>उम्र : 26 लिंग : महिला         | 391 | RJF0660621       | निर्वाचक का नाम : कन्हैया लाल<br>पिता का नाम: बालू<br>गृह संख्या : 91<br>उम्र : 33 लिंग : पुरुष            |
| 392 | RJ/20/154/009400 | निर्वाचक का नाम : बालु<br>पिता का नाम: श्रीराम<br>गृह संख्या : 93<br>उम्र : 70 लिंग : पुरुष         | 393 | RJ/20/154/010197 | निर्वाचक का नाम : सोहनी<br>पति का नाम: बालु<br>गृह संख्या : 93<br>उम्र : 66 लिंग : महिला                   | 394 | RJF0286153       | निर्वाचक का नाम : गणेश लाल<br>पिता का नाम: बालुलाल<br>गृह संख्या : 93<br>उम्र : 37 लिंग : पुरुष            |
| 395 | RJF0576587       | निर्वाचक का नाम : भैरी देवी<br>पति का नाम: गणेश<br>गृह संख्या : 93<br>उम्र : 34 लिंग : महिला        | 396 | RJF1549815       | निर्वाचक का नाम : राजकुमार जाट<br>पिता का नाम: बालू लाल जाट<br>गृह संख्या : 93<br>उम्र : 25 लिंग : पुरुष   | 397 | RJ/20/154/010139 | निर्वाचक का नाम : सजना<br>पति का नाम: नन्दा<br>गृह संख्या : 95<br>उम्र : 76 लिंग : महिला                   |

|     |                  |  |     |                  |  |     |                  |   |
|-----|------------------|--|-----|------------------|--|-----|------------------|---|
| 398 | RJ/20/154/009381 | निर्वाचक का नाम : गोपाल<br>पिता का नाम: नन्दा<br>गृह संख्या : 95<br>उम्र : 56 लिंग : पुरुष               | 399 | RJF0301689       | निर्वाचक का नाम : कोयल<br>पिता का नाम: गोपाल<br>गृह संख्या : 95<br>उम्र : 47 लिंग : महिला          | 400 | RJ/20/154/010241 | निर्वाचक का नाम : छोटू<br>पिता का नाम: नन्दा<br>गृह संख्या : 95<br>उम्र : 46 लिंग : पुरुष           |
| 401 | RJF0660514       | निर्वाचक का नाम : नाराणी<br>पति का नाम: प्रभुलाल<br>गृह संख्या : 95<br>उम्र : 37 लिंग : महिला            | 402 | RJF0286161       | निर्वाचक का नाम : प्रभुलाल<br>पिता का नाम: नन्दलाल<br>गृह संख्या : 95<br>उम्र : 36 लिंग : पुरुष    | 403 | RJF1602515       | निर्वाचक का नाम : राधा जाट<br>पिता का नाम: गोपाल लाल<br>गृह संख्या : 95<br>उम्र : 22 लिंग : महिला   |
| 404 | RJF1615798       | निर्वाचक का नाम : गायत्री जाट<br>पिता का नाम: गोपाल लाल जाट<br>गृह संख्या : 95<br>उम्र : 20 लिंग : महिला | 405 | RJ/20/154/009505 | निर्वाचक का नाम : दाखी<br>पति का नाम: दुर्गा<br>गृह संख्या : 98<br>उम्र : 64 लिंग : महिला          | 406 | RJ/20/154/009314 | निर्वाचक का नाम : कैलाश<br>पिता का नाम: रामकरण<br>गृह संख्या : 98<br>उम्र : 58 लिंग : पुरुष         |
| 407 | RJ/20/154/009313 | निर्वाचक का नाम : मंजु<br>पति का नाम: कैलाश<br>गृह संख्या : 98<br>उम्र : 55 लिंग : महिला                 | 408 | RJF0367821       | निर्वाचक का नाम : गणेश<br>पिता का नाम: दुर्गालाल<br>गृह संख्या : 98<br>उम्र : 35 लिंग : पुरुष      | 409 | RJF1313519       | निर्वाचक का नाम : मंजू<br>पिता का नाम: दुर्गा लाल<br>गृह संख्या : 98<br>उम्र : 35 लिंग : महिला      |
| 410 | RJF1312354       | निर्वाचक का नाम : यशोदा<br>पिता का नाम: दुर्गा लाल<br>गृह संख्या : 98<br>उम्र : 34 लिंग : महिला          | 411 | RJF0367748       | निर्वाचक का नाम : कांता<br>पिता का नाम: दुर्गालाल<br>गृह संख्या : 98<br>उम्र : 32 लिंग : महिला     | 412 | RJF1067305       | निर्वाचक का नाम : भगवती लाल<br>पिता का नाम: दुर्गा लाल<br>गृह संख्या : 98<br>उम्र : 29 लिंग : पुरुष |
| 413 | RJ/20/154/009326 | निर्वाचक का नाम : बंशी<br>पिता का नाम: नन्दा<br>गृह संख्या : 99<br>उम्र : 68 लिंग : पुरुष                | 414 | RJF0215772       | निर्वाचक का नाम : लाली देवी<br>पिता का नाम: बंशीलाल<br>गृह संख्या : 99<br>उम्र : 51 लिंग : महिला   | 415 | MVW1868389       | निर्वाचक का नाम : भवंरलाल<br>पिता का नाम: बंशीलाल<br>गृह संख्या : 99<br>उम्र : 40 लिंग : पुरुष      |
| 416 | RJF0566877       | निर्वाचक का नाम : टीना देवी<br>पति का नाम: भवरलाल<br>गृह संख्या : 99<br>उम्र : 35 लिंग : महिला           | 417 | RJF0286179       | निर्वाचक का नाम : नरेश कुमार<br>पिता का नाम: बन्शीलाल<br>गृह संख्या : 99<br>उम्र : 34 लिंग : पुरुष | 418 | RJF0514026       | निर्वाचक का नाम : कोमल<br>पति का नाम: नरेश<br>गृह संख्या : 99<br>उम्र : 33 लिंग : महिला             |
| 419 | RJ/20/154/009257 | निर्वाचक का नाम : शंभू<br>पिता का नाम: नन्दा<br>गृह संख्या : 100<br>उम्र : 65 लिंग : पुरुष               | 420 | RJF0025841       | निर्वाचक का नाम : लक्ष्मी<br>पति का नाम: शंभू<br>गृह संख्या : 100<br>उम्र : 60 लिंग : महिला        | 421 | RJ/20/154/009224 | निर्वाचक का नाम : देवी<br>पिता का नाम: सुखा<br>गृह संख्या : 101<br>उम्र : 58 लिंग : पुरुष           |
| 422 | RJF0848747       | निर्वाचक का नाम : माया देवी<br>पति का नाम: मदन लाल<br>गृह संख्या : 101<br>उम्र : 43 लिंग : महिला         | 423 | RJ/20/154/009463 | निर्वाचक का नाम : बजरंग<br>पिता का नाम: नन्दा<br>गृह संख्या : 104<br>उम्र : 72 लिंग : पुरुष        | 424 | RJ/20/154/009312 | निर्वाचक का नाम : प्रेम<br>पति का नाम: बजरंग<br>गृह संख्या : 104<br>उम्र : 68 लिंग : महिला          |
| 425 | MVW1229129       | निर्वाचक का नाम : सांवर मल<br>पिता का नाम: बजरंग<br>गृह संख्या : 104<br>उम्र : 41 लिंग : पुरुष           | 426 | RJF0628115       | निर्वाचक का नाम : कीमती<br>पति का नाम: सांवरमल<br>गृह संख्या : 104<br>उम्र : 36 लिंग : महिला       | 427 | RJF0460881       | निर्वाचक का नाम : सरोज<br>पिता का नाम: बजरंग<br>गृह संख्या : 104<br>उम्र : 32 लिंग : महिला          |

|     |                  |  |     |                  |  |     |                  |   |
|-----|------------------|--|-----|------------------|--|-----|------------------|---|
| 428 | RJ/20/154/010088 | निर्वाचक का नाम : महावीर<br>पिता का नाम: रामचन्द्र<br>गृह संख्या : 105<br>उम्र : 59 लिंग : पुरुष             | 429 | RJF0566687       | निर्वाचक का नाम : कन्या देवी<br>पति का नाम: महावीर<br>गृह संख्या : 105<br>उम्र : 56 लिंग : महिला   | 430 | RJF1804954       | निर्वाचक का नाम : पिकी<br>पति का नाम: विनोद कुमार अचारज<br>गृह संख्या : 105<br>उम्र : 27 लिंग : महिला |
| 431 | RJF1250604       | निर्वाचक का नाम : विनोद कुमार<br>पिता का नाम: महावीर<br>गृह संख्या : 105<br>उम्र : 25 लिंग : पुरुष           | 432 | MVW1228873       | निर्वाचक का नाम : कालु<br>पिता का नाम: प्यारा<br>गृह संख्या : 106<br>उम्र : 76 लिंग : पुरुष        | 433 | RJF0068114       | निर्वाचक का नाम : क्रष्णादेवी<br>पति का नाम: सुखदेव<br>गृह संख्या : 106<br>उम्र : 46 लिंग : महिला     |
| 434 | RJF1695758       | निर्वाचक का नाम : सुखदेव आचार्य<br>पिता का नाम: कालु<br>गृह संख्या : 106<br>उम्र : 42 लिंग : पुरुष           | 435 | RJ/20/154/009350 | निर्वाचक का नाम : प्रेम<br>पति का नाम: बालु<br>गृह संख्या : 106<br>उम्र : 69 लिंग : महिला          | 436 | RJ/20/154/009416 | निर्वाचक का नाम : शंकर<br>पिता का नाम: प्यारा<br>गृह संख्या : 107<br>उम्र : 68 लिंग : पुरुष           |
| 437 | MVW1868777       | निर्वाचक का नाम : कैलाशी<br>पति का नाम: शंकर<br>गृह संख्या : 107<br>उम्र : 67 लिंग : महिला                   | 438 | MVW1712066       | निर्वाचक का नाम : गणेश<br>पिता का नाम: बालू<br>गृह संख्या : 107<br>उम्र : 44 लिंग : पुरुष          | 439 | RJF0301705       | निर्वाचक का नाम : महावीरी देवी<br>पति का नाम: गणेश<br>गृह संख्या : 107<br>उम्र : 43 लिंग : महिला      |
| 440 | RJF0301713       | निर्वाचक का नाम : आशा<br>पति का नाम: सत्य नारायण<br>गृह संख्या : 107<br>उम्र : 38 लिंग : महिला               | 441 | MVW2000370       | निर्वाचक का नाम : सत्यनारायण<br>पिता का नाम: शंकरलाल<br>गृह संख्या : 107<br>उम्र : 37 लिंग : पुरुष | 442 | RJF0115949       | निर्वाचक का नाम : प्रकाश<br>पिता का नाम: शंकर लाल<br>गृह संख्या : 107<br>उम्र : 35 लिंग : पुरुष       |
| 443 | RJF0286195       | निर्वाचक का नाम : अविनाश<br>पिता का नाम: बालुलाल<br>गृह संख्या : 107<br>उम्र : 34 लिंग : पुरुष               | 444 | RJF0286187       | निर्वाचक का नाम : अभिषेक<br>पिता का नाम: बालुलाल<br>गृह संख्या : 107<br>उम्र : 33 लिंग : पुरुष     | 445 | RJF0427138       | निर्वाचक का नाम : किरण<br>पति का नाम: प्रकाश<br>गृह संख्या : 107<br>उम्र : 32 लिंग : महिला            |
| 446 | RJ/20/154/009380 | निर्वाचक का नाम : भगवान<br>पिता का नाम: ज्वारा<br>गृह संख्या : 108<br>उम्र : 74 लिंग : पुरुष                 | 447 | MVW1712074       | निर्वाचक का नाम : चान्दी<br>पति का नाम: भगवान<br>गृह संख्या : 108<br>उम्र : 72 लिंग : महिला        | 448 | MVW1160779       | निर्वाचक का नाम : सुरेश<br>पिता का नाम: भगवान<br>गृह संख्या : 108<br>उम्र : 44 लिंग : पुरुष           |
| 449 | RJ/20/154/009354 | निर्वाचक का नाम : गोपाल<br>पिता का नाम: ज्वारा<br>गृह संख्या : 109<br>उम्र : 70 लिंग : पुरुष                 | 450 | RJ/20/154/009318 | निर्वाचक का नाम : प्रेम<br>पति का नाम: गोपाल<br>गृह संख्या : 109<br>उम्र : 68 लिंग : महिला         | 451 | RJF1067321       | निर्वाचक का नाम : रामप्रसाद<br>पिता का नाम: गोपाल<br>गृह संख्या : 109<br>उम्र : 27 लिंग : पुरुष       |
| 452 | MVW1712082       | निर्वाचक का नाम : कैसर<br>पति का नाम: भैरू<br>गृह संख्या : 110<br>उम्र : 80 लिंग : महिला                     | 453 | MVW1712090       | निर्वाचक का नाम : बाबूलाल<br>पिता का नाम: भैरू<br>गृह संख्या : 110<br>उम्र : 54 लिंग : पुरुष       | 454 | MVW1712108       | निर्वाचक का नाम : सन्तोष<br>पति का नाम: बाबूलाल<br>गृह संख्या : 110<br>उम्र : 49 लिंग : महिला         |
| 455 | RJF1741164       | निर्वाचक का नाम : राहुल आचार्य<br>पिता का नाम: बाबू लाल आचार्य<br>गृह संख्या : 110<br>उम्र : 21 लिंग : पुरुष | 456 | MVW1868348       | निर्वाचक का नाम : देबी<br>पिता का नाम: रूपा<br>गृह संख्या : 112<br>उम्र : 58 लिंग : पुरुष          | 457 | RJ/20/154/009307 | निर्वाचक का नाम : सजना<br>पति का नाम: देबी<br>गृह संख्या : 112<br>उम्र : 56 लिंग : महिला              |

|     |                  |  |     |                  |  |     |                  |  |
|-----|------------------|--|-----|------------------|--|-----|------------------|--|
| 458 | RJ/20/154/009378 | निर्वाचक का नाम : गोकल<br>पिता का नाम: रूपा<br>गृह संख्या : 112<br>उम्र : 56 लिंग : पुरुष    | 459 | MVV1868314       | निर्वाचक का नाम : देउ<br>पति का नाम: गोकल<br>गृह संख्या : 112<br>उम्र : 49 लिंग : महिला                  | 460 | MVV1160787       | निर्वाचक का नाम : मथरा<br>पिता का नाम: रूपा<br>गृह संख्या : 112<br>उम्र : 47 लिंग : पुरुष      |
| 461 | MVV1868736       | निर्वाचक का नाम : राधा<br>पति का नाम: मथरा<br>गृह संख्या : 112<br>उम्र : 46 लिंग : महिला     | 462 | RJF1799501       | निर्वाचक का नाम : माया तेली<br>पति का नाम: नारायण लाल तेली<br>गृह संख्या : 112<br>उम्र : 23 लिंग : महिला | 463 | RJ/20/154/009347 | निर्वाचक का नाम : घीसा<br>पिता का नाम: रामसुख<br>गृह संख्या : 113<br>उम्र : 65 लिंग : पुरुष    |
| 464 | RJ/20/154/009335 | निर्वाचक का नाम : मगनी<br>पति का नाम: घीसा<br>गृह संख्या : 113<br>उम्र : 64 लिंग : महिला     | 465 | RJF0115998       | निर्वाचक का नाम : राम चन्द्र<br>पिता का नाम: घीसा लाल<br>गृह संख्या : 113<br>उम्र : 38 लिंग : पुरुष      | 466 | RJF0301721       | निर्वाचक का नाम : धापू<br>पति का नाम: राम चन्द्र<br>गृह संख्या : 113<br>उम्र : 37 लिंग : महिला |
| 467 | RJ/20/154/010227 | निर्वाचक का नाम : जीना<br>पति का नाम: मिश्री<br>गृह संख्या : 114<br>उम्र : 79 लिंग : महिला   | 468 | RJF0339952       | निर्वाचक का नाम : पीरू<br>पति का नाम: मिश्री<br>गृह संख्या : 114<br>उम्र : 54 लिंग : पुरुष               | 469 | RJF0339960       | निर्वाचक का नाम : शायर<br>पति का नाम: पीरू<br>गृह संख्या : 114<br>उम्र : 46 लिंग : महिला       |
| 470 | RJF0339978       | निर्वाचक का नाम : जन्नत<br>पति का नाम: सदीक<br>गृह संख्या : 114<br>उम्र : 45 लिंग : महिला    | 471 | RJ/20/154/009341 | निर्वाचक का नाम : छोटु<br>पिता का नाम: रसूल<br>गृह संख्या : 115<br>उम्र : 71 लिंग : पुरुष                | 472 | RJ/20/154/009316 | निर्वाचक का नाम : बरकती<br>पति का नाम: छोटु<br>गृह संख्या : 115<br>उम्र : 69 लिंग : महिला      |
| 473 | RJF0628123       | निर्वाचक का नाम : चांद मो<br>पिता का नाम: छोटु<br>गृह संख्या : 115<br>उम्र : 35 लिंग : पुरुष | 474 | RJF0628131       | निर्वाचक का नाम : शहनाज<br>पति का नाम: चांद मो<br>गृह संख्या : 115<br>उम्र : 34 लिंग : महिला             | 475 | RJ/20/154/009357 | निर्वाचक का नाम : सुखदेव<br>पिता का नाम: देबी<br>गृह संख्या : 116<br>उम्र : 83 लिंग : पुरुष    |
| 476 | RJ/20/154/009248 | निर्वाचक का नाम : श्रीराम<br>पिता का नाम: देबी<br>गृह संख्या : 116<br>उम्र : 81 लिंग : पुरुष | 477 | RJ/20/154/009370 | निर्वाचक का नाम : ऐजन<br>पति का नाम: श्रीराम<br>गृह संख्या : 116<br>उम्र : 80 लिंग : महिला               | 478 | RJ/20/154/009450 | निर्वाचक का नाम : अमरचन्द्र<br>पिता का नाम: देबी<br>गृह संख्या : 116<br>उम्र : 80 लिंग : पुरुष |
| 479 | RJ/20/154/009362 | निर्वाचक का नाम : जमनी<br>पति का नाम: सुखदेव<br>गृह संख्या : 116<br>उम्र : 80 लिंग : महिला   | 480 | RJ/20/154/009361 | निर्वाचक का नाम : गेका<br>पति का नाम: अमरचन्द्र<br>गृह संख्या : 116<br>उम्र : 78 लिंग : महिला            | 481 | MVV1479781       | निर्वाचक का नाम : भैरू<br>पिता का नाम: बक्सा<br>गृह संख्या : 116<br>उम्र : 71 लिंग : पुरुष     |
| 482 | MVV1712116       | निर्वाचक का नाम : प्रेमी<br>पति का नाम: भैरू<br>गृह संख्या : 116<br>उम्र : 65 लिंग : महिला   | 483 | RJ/20/154/010056 | निर्वाचक का नाम : भंवर<br>पिता का नाम: गोकल<br>गृह संख्या : 116<br>उम्र : 64 लिंग : पुरुष                | 484 | MVV1712124       | निर्वाचक का नाम : सायरी<br>पति का नाम: भंवर<br>गृह संख्या : 116<br>उम्र : 63 लिंग : महिला      |
| 485 | RJ/20/154/009011 | निर्वाचक का नाम : अम्बा<br>पिता का नाम: गोकल<br>गृह संख्या : 116<br>उम्र : 56 लिंग : पुरुष   | 486 | RJ/20/154/010210 | निर्वाचक का नाम : गीता<br>पति का नाम: अम्बा<br>गृह संख्या : 116<br>उम्र : 54 लिंग : महिला                | 487 | RJ/20/154/010132 | निर्वाचक का नाम : शंकर<br>पिता का नाम: सुखदेव<br>गृह संख्या : 125<br>उम्र : 53 लिंग : पुरुष    |



|       |                  |   |     |                  |  |       |                  |  |
|-------|------------------|---|-----|------------------|--|-------|------------------|--|
| 488   | RJ/20/154/010163 | निर्वाचक का नाम : काली<br>पिता का नाम: शंकर<br>गृह संख्या : 116<br>उम्र : 52 लिंग : महिला             | 489 | RJF0256966       | निर्वाचक का नाम : कन्हैयालाल<br>पिता का नाम: गोकुल<br>गृह संख्या : 116<br>उम्र : 44 लिंग : पुरुष | 490   | MVV1712504       | निर्वाचक का नाम : सांवरमल<br>पिता का नाम: भैरूलाल<br>गृह संख्या : 116<br>उम्र : 41 लिंग : पुरुष                |
| 491   | MVV1712512       | निर्वाचक का नाम : गणेश<br>पिता का नाम: सुखदेव<br>गृह संख्या : 116<br>उम्र : 41 लिंग : पुरुष           | 492 | MVV1712132       | निर्वाचक का नाम : कमला<br>पति का नाम: काना<br>गृह संख्या : 116<br>उम्र : 41 लिंग : महिला         | 493   | RJF0257246       | निर्वाचक का नाम : शांता<br>पति का नाम: गणेश लाल<br>गृह संख्या : 116<br>उम्र : 40 लिंग : महिला                  |
| # 494 | RJF0628453       | निर्वाचक का नाम : सीमा देवी जाट<br>पति का नाम: देवराज<br>गृह संख्या : 116<br>उम्र : 35 लिंग : महिला   | 495 | RJF0226472       | निर्वाचक का नाम : नंदू देवी<br>पति का नाम: सांवरमल<br>गृह संख्या : 116<br>उम्र : 37 लिंग : महिला | # 496 | MVV2000131       | निर्वाचक का नाम : देवराज जाट<br>पिता का नाम: अमरचन्द<br>गृह संख्या : 116<br>उम्र : 38 लिंग : पुरुष             |
| 497   | RJF1403021       | निर्वाचक का नाम : सिमरन जाट<br>पिता का नाम: अंबा लाल<br>गृह संख्या : 116<br>उम्र : 25 लिंग : महिला    | 498 | RJF1542265       | निर्वाचक का नाम : धनराज<br>पिता का नाम: अंबा लाल<br>गृह संख्या : 116<br>उम्र : 21 लिंग : पुरुष   | 499   | RJF1691641       | निर्वाचक का नाम : पूजा जाट<br>पिता का नाम: शंकर लाल जाट<br>गृह संख्या : 116<br>उम्र : 20 लिंग : महिला          |
| 500   | RJF1724061       | निर्वाचक का नाम : कमलेश जाट<br>पिता का नाम: भवर लाल जाट<br>गृह संख्या : 116<br>उम्र : 20 लिंग : पुरुष | 501 | RJ/20/154/010009 | निर्वाचक का नाम : काना<br>पिता का नाम: रामसुख<br>गृह संख्या : 118<br>उम्र : 52 लिंग : पुरुष      | 502   | RJ/20/154/010003 | निर्वाचक का नाम : संतोक<br>पति का नाम: काना<br>गृह संख्या : 118<br>उम्र : 52 लिंग : महिला                      |
| 503   | RJF1111822       | निर्वाचक का नाम : लीला<br>पिता का नाम: कन्हैया लाल<br>गृह संख्या : 118<br>उम्र : 26 लिंग : महिला      | 504 | RJ/20/154/010129 | निर्वाचक का नाम : राजु<br>पति का नाम: कल्याण<br>गृह संख्या : 120<br>उम्र : 90 लिंग : महिला       | 505   | RJF0301739       | निर्वाचक का नाम : प्रहलादी<br>पति का नाम: जगदीश<br>गृह संख्या : 120<br>उम्र : 58 लिंग : महिला                  |
| 506   | RJF1459411       | निर्वाचक का नाम : शंकर लाल<br>पिता का नाम: जगदीश चंद्र<br>गृह संख्या : 120<br>उम्र : 23 लिंग : पुरुष  | 507 | RJ/20/154/009703 | निर्वाचक का नाम : सोहनी<br>पति का नाम: देबी<br>गृह संख्या : 123<br>उम्र : 76 लिंग : महिला        | 508   | RJF1814557       | निर्वाचक का नाम : बक्षु जाट<br>पिता का नाम: शंकर लाल जाट<br>गृह संख्या : 123<br>उम्र : 20 लिंग : पुरुष         |
| 509   | MVV1868488       | निर्वाचक का नाम : फता<br>पिता का नाम: रामचन्द्र<br>गृह संख्या : 125<br>उम्र : 74 लिंग : पुरुष         | 510 | RJ/20/154/009369 | निर्वाचक का नाम : मांगी<br>पति का नाम: फता<br>गृह संख्या : 125<br>उम्र : 72 लिंग : महिला         | 511   | MVV1566397       | निर्वाचक का नाम : भैरू<br>पिता का नाम: रामचन्द्र<br>गृह संख्या : 125<br>उम्र : 70 लिंग : पुरुष                 |
| 512   | RJ/20/154/010243 | निर्वाचक का नाम : गोपाल<br>पिता का नाम: फता<br>गृह संख्या : 125<br>उम्र : 44 लिंग : पुरुष             | 513 | MVV2000206       | निर्वाचक का नाम : समता<br>पति का नाम: गोपाललाल<br>गृह संख्या : 125<br>उम्र : 37 लिंग : महिला     | 514   | RJF1111863       | निर्वाचक का नाम : सोनिया<br>पति का नाम: शंकर लाल<br>गृह संख्या : 125<br>उम्र : 26 लिंग : महिला                 |
| 515   | RJ/20/154/009516 | निर्वाचक का नाम : पीरू<br>पिता का नाम: अलाददीन<br>गृह संख्या : 128<br>उम्र : 59 लिंग : पुरुष          | 516 | RJ/20/154/009412 | निर्वाचक का नाम : धीसी<br>पिता का नाम: पीरू<br>गृह संख्या : 128<br>उम्र : 56 लिंग : महिला        | 517   | RJF0200923       | निर्वाचक का नाम : उस्मान गनी मंसूरी<br>पिता का नाम: पीरू मोहम्मद<br>गृह संख्या : 128<br>उम्र : 38 लिंग : पुरुष |

|     |            |   |             |     |             |   |             |     |            |  |             |
|-----|------------|---|-------------|-----|-------------|---|-------------|-----|------------|--|-------------|
| 518 | RJF0660639 | निर्वाचक का नाम : कमालुद्दीन<br>पिता का नाम: पीर मो<br>गृह संख्या : 128<br>उम्र : 34 लिंग : पुरुष             | फोटो उपलब्ध | 519 | RJF06628149 | निर्वाचक का नाम : तायरा<br>पति का नाम: उस्मान गनी<br>गृह संख्या : 128<br>उम्र : 33 लिंग : महिला                         | फोटो उपलब्ध | 520 | RJF1067313 | निर्वाचक का नाम : रशीदा बानु<br>पति का नाम: कमालुद्दीन<br>गृह संख्या : 128<br>उम्र : 30 लिंग : महिला         | फोटो उपलब्ध |
| 521 | RJF1364397 | निर्वाचक का नाम : रिहाना बानु<br>पति का नाम: पीर मोहम्मद मंसूरी<br>गृह संख्या : 254<br>उम्र : 26 लिंग : महिला | फोटो उपलब्ध | 522 | RJF1804962  | निर्वाचक का नाम : जमनी देवी आचारज<br>पति का नाम: गुलाब अचारज<br>गृह संख्या : 436<br>उम्र : 77 लिंग : महिला              | फोटो उपलब्ध | 523 | RJF1440049 | निर्वाचक का नाम : राम नारायण<br>पिता का नाम: भेरू<br>गृह संख्या : 545<br>उम्र : 23 लिंग : पुरुष              | फोटो उपलब्ध |
| 524 | RJF1486257 | निर्वाचक का नाम : मुस्ताक<br>पिता का नाम: मुनीर<br>गृह संख्या : 580<br>उम्र : 22 लिंग : पुरुष                 | फोटो उपलब्ध | 525 | RJF1724863  | निर्वाचक का नाम : धर्मराज अचारत<br>पिता का नाम: कैलाश अचारज<br>गृह संख्या : अनुभाग 5 एच एन 98<br>उम्र : 24 लिंग : पुरुष | फोटो उपलब्ध | 526 | RJF1837095 | निर्वाचक का नाम : सुशील वैष्णव<br>पिता का नाम: बरदी चंद<br>गृह संख्या : बन का खेरा<br>उम्र : 23 लिंग : पुरुष | फोटो उपलब्ध |

|     |                  |  |             |     |                  |  |             |     |                  |   |             |
|-----|------------------|--|-------------|-----|------------------|--|-------------|-----|------------------|---|-------------|
| 527 | RJF1705128       | निर्वाचक का नाम : शिखा शर्मा<br>पति का नाम: रमेश शर्मा<br>गृह संख्या : 03<br>उम्र : 32 लिंग : महिला  | फोटो उपलब्ध | 528 | RJF1250455       | निर्वाचक का नाम : हरिशंकर ज़ाट<br>पिता का नाम: गोपाल लाल ज़ाट<br>गृह संख्या : 60<br>उम्र : 25 लिंग : पुरुष | फोटो उपलब्ध | 529 | RJF1760644       | निर्वाचक का नाम : दिनेश दरोगा<br>पिता का नाम: लादू लाल दरोगा<br>गृह संख्या : 62<br>उम्र : 24 लिंग : पुरुष | फोटो उपलब्ध |
| 530 | RJF1760743       | निर्वाचक का नाम : गंगा दरोगा<br>पति का नाम: दिनेश दरोगा<br>गृह संख्या : 62<br>उम्र : 24 लिंग : महिला | फोटो उपलब्ध | 531 | RJF1810217       | निर्वाचक का नाम : अनु देवी जाट<br>पति का नाम: कैलाश जाट<br>गृह संख्या : 69<br>उम्र : 33 लिंग : महिला       | फोटो उपलब्ध | 532 | RJF1474790       | निर्वाचक का नाम : राधेश्याम<br>पिता का नाम: गोकल<br>गृह संख्या : 112<br>उम्र : 22 लिंग : पुरुष            | फोटो उपलब्ध |
| 533 | RJ/20/154/009143 | निर्वाचक का नाम : सलीम<br>पिता का नाम: अलादीन<br>गृह संख्या : 128<br>उम्र : 52 लिंग : पुरुष          | फोटो उपलब्ध | 534 | MVW1479807       | निर्वाचक का नाम : नूरजहां<br>पति का नाम: सलीम<br>गृह संख्या : 128<br>उम्र : 49 लिंग : महिला                | फोटो उपलब्ध | 535 | MVW1479815       | निर्वाचक का नाम : बद्दी<br>पिता का नाम: कालु<br>गृह संख्या : 130<br>उम्र : 91 लिंग : पुरुष                | फोटो उपलब्ध |
| 536 | MVW1868579       | निर्वाचक का नाम : मांगी<br>पति का नाम: बद्दी<br>गृह संख्या : 130<br>उम्र : 90 लिंग : महिला           | फोटो उपलब्ध | 537 | RJ/20/154/009704 | निर्वाचक का नाम : जगदीश<br>पिता का नाम: बद्दी<br>गृह संख्या : 130<br>उम्र : 56 लिंग : पुरुष                | फोटो उपलब्ध | 538 | MVW1160753       | निर्वाचक का नाम : गीता<br>पति का नाम: जगदीश<br>गृह संख्या : 130<br>उम्र : 55 लिंग : महिला                 | फोटो उपलब्ध |
| 539 | MVW1229202       | निर्वाचक का नाम : गोपाल<br>पिता का नाम: बदरी<br>गृह संख्या : 130<br>उम्र : 46 लिंग : पुरुष           | फोटो उपलब्ध | 540 | MVW1712157       | निर्वाचक का नाम : सांवर लाल<br>पिता का नाम: बद्दीलाल<br>गृह संख्या : 130<br>उम्र : 40 लिंग : पुरुष         | फोटो उपलब्ध | 541 | RJF0628461       | निर्वाचक का नाम : लाड देवी<br>पति का नाम: गोपाल<br>गृह संख्या : 130<br>उम्र : 38 लिंग : महिला             | फोटो उपलब्ध |
| 542 | RJ/20/154/009232 | निर्वाचक का नाम : शंकर<br>पिता का नाम: हीरा<br>गृह संख्या : 131<br>उम्र : 49 लिंग : पुरुष            | फोटो उपलब्ध | 543 | MVW1566413       | निर्वाचक का नाम : गीता<br>पति का नाम: शंकर<br>गृह संख्या : 131<br>उम्र : 46 लिंग : महिला                   | फोटो उपलब्ध | 544 | RJF1624022       | निर्वाचक का नाम : सत्यनारायण<br>पिता का नाम: शंकर<br>गृह संख्या : 131<br>उम्र : 20 लिंग : पुरुष           | फोटो उपलब्ध |
| 545 | RJF0301747       | निर्वाचक का नाम : गोपाल<br>पिता का नाम: बालु<br>गृह संख्या : 132<br>उम्र : 54 लिंग : पुरुष           | फोटो उपलब्ध | 546 | MVW1160761       | निर्वाचक का नाम : रामकन्या<br>पति का नाम: गोपाल<br>गृह संख्या : 132<br>उम्र : 52 लिंग : महिला              | फोटो उपलब्ध | 547 | RJF0566885       | निर्वाचक का नाम : देवराज<br>पिता का नाम: रामगोपाल<br>गृह संख्या : 132<br>उम्र : 36 लिंग : पुरुष           | फोटो उपलब्ध |
| 548 | RJF0628362       | निर्वाचक का नाम : माफिया<br>पति का नाम: देवराज<br>गृह संख्या : 132<br>उम्र : 32 लिंग : महिला         | फोटो उपलब्ध | 549 | RJ/20/154/009005 | निर्वाचक का नाम : हरदेव<br>पिता का नाम: लालु<br>गृह संख्या : 134<br>उम्र : 92 लिंग : पुरुष                 | फोटो उपलब्ध | 550 | RJ/20/154/009282 | निर्वाचक का नाम : ऐजन<br>पिता का नाम: हरदेव<br>गृह संख्या : 134<br>उम्र : 81 लिंग : महिला                 | फोटो उपलब्ध |
| 551 | MVW1479823       | निर्वाचक का नाम : जमना<br>पति का नाम: गोपाल<br>गृह संख्या : 134<br>उम्र : 52 लिंग : महिला            | फोटो उपलब्ध | 552 | MVW1229194       | निर्वाचक का नाम : नारायण<br>पिता का नाम: हरदेव<br>गृह संख्या : 134<br>उम्र : 47 लिंग : पुरुष               | फोटो उपलब्ध | 553 | RJF0226423       | निर्वाचक का नाम : लादी<br>पति का नाम: नारायण<br>गृह संख्या : 134<br>उम्र : 45 लिंग : महिला                | फोटो उपलब्ध |
| 554 | RJF0256941       | निर्वाचक का नाम : कन्हैया लाल<br>पिता का नाम: हरदेव<br>गृह संख्या : 134<br>उम्र : 37 लिंग : पुरुष    | फोटो उपलब्ध | 555 | RJ/20/154/009284 | निर्वाचक का नाम : गणेश<br>पिता का नाम: देवी<br>गृह संख्या : 135<br>उम्र : 69 लिंग : पुरुष                  | फोटो उपलब्ध | 556 | RJ/20/154/009283 | निर्वाचक का नाम : शान्ता<br>पति का नाम: गणेश<br>गृह संख्या : 135<br>उम्र : 64 लिंग : महिला                | फोटो उपलब्ध |

|   |                  |
|---|------------------|
| 557   | RJ/20/154/009332 |
| निर्वाचक का नाम : भंवर<br>पिता का नाम: देवी<br>गृह संख्या : 135<br>उम्र : 59 लिंग : पुरुष | फोटो उपलब्ध      |

|  |                  |
|--|------------------|
| 558  | RJ/20/154/009367 |
| निर्वाचक का नाम : अनोप<br>पति का नाम: भंवर<br>गृह संख्या : 135<br>उम्र : 56 लिंग : महिला | फोटो उपलब्ध      |

|  |             |
|--|-------------|
| 559  | RJF1739267  |
| निर्वाचक का नाम : फिजा बानो<br>पिता का नाम: मोहम्मद रफ़ीक मंसूरी<br>गृह संख्या : 248<br>उम्र : 23 लिंग : महिला | फोटो उपलब्ध |

|   |             |
|---|-------------|
| 560   | RJF1067420  |
| निर्वाचक का नाम : सुनीता<br>पति का नाम: भवर लाल<br>गृह संख्या : 324<br>उम्र : 27 लिंग : महिला | फोटो उपलब्ध |

|     |                  |   |             |     |                  |   |             |     |                  |  |             |
|-----|------------------|---|-------------|-----|------------------|---|-------------|-----|------------------|--|-------------|
| 561 | RJF0628479       | निर्वाचक का नाम : जाइदा<br>पति का नाम: अजीज मोहम्मद<br>गृह संख्या : 19<br>उम्र : 32 लिंग : महिला                          | फोटो उपलब्ध | 562 | RJ/20/154/009238 | निर्वाचक का नाम : ब्रम्हा<br>पिता का नाम: देवी<br>गृह संख्या : 135<br>उम्र : 53 लिंग : पुरुष              | फोटो उपलब्ध | 563 | RJ/20/154/010230 | निर्वाचक का नाम : राजु<br>पति का नाम: ब्रम्हा<br>गृह संख्या : 135<br>उम्र : 52 लिंग : महिला            | फोटो उपलब्ध |
| 564 | RJF1798719       | निर्वाचक का नाम : निरमा जाट<br>पति का नाम: कालू लाल<br>गृह संख्या : 135<br>उम्र : 21 लिंग : महिला                         | फोटो उपलब्ध | 565 | RJ/20/154/009300 | निर्वाचक का नाम : रूकमा<br>पति का नाम: हीरा<br>गृह संख्या : 136<br>उम्र : 84 लिंग : महिला                 | फोटो उपलब्ध | 566 | RJ/20/154/009273 | निर्वाचक का नाम : गणेश<br>पिता का नाम: हीरा<br>गृह संख्या : 136<br>उम्र : 59 लिंग : पुरुष              | फोटो उपलब्ध |
| 567 | RJ/20/154/009319 | निर्वाचक का नाम : जगदीश<br>पिता का नाम: हीरा<br>गृह संख्या : 136<br>उम्र : 57 लिंग : पुरुष                                | फोटो उपलब्ध | 568 | MVW1322064       | निर्वाचक का नाम : हीरू<br>पति का नाम: जगदीश<br>गृह संख्या : 136<br>उम्र : 56 लिंग : महिला                 | फोटो उपलब्ध | 569 | MVW1322056       | निर्वाचक का नाम : आबल<br>पति का नाम: गणेश<br>गृह संख्या : 136<br>उम्र : 46 लिंग : महिला                | फोटो उपलब्ध |
| 570 | MVW2000529       | निर्वाचक का नाम : कालूलाल<br>पिता का नाम: गणेश<br>गृह संख्या : 136<br>उम्र : 42 लिंग : पुरुष                              | फोटो उपलब्ध | 571 | RJF0301754       | निर्वाचक का नाम : सीता देवी<br>पति का नाम: कालू लाल<br>गृह संख्या : 136<br>उम्र : 37 लिंग : महिला         | फोटो उपलब्ध | 572 | RJF1250539       | निर्वाचक का नाम : कमलेश जाट<br>पिता का नाम: जगदीश जाट<br>गृह संख्या : 136<br>उम्र : 25 लिंग : पुरुष    | फोटो उपलब्ध |
| 573 | RJF1484658       | निर्वाचक का नाम : धर्मराज जाट<br>पिता का नाम: गणेश<br>गृह संख्या : 136<br>उम्र : 22 लिंग : पुरुष                          | फोटो उपलब्ध | 574 | RJF1799139       | निर्वाचक का नाम : सरोज जाट<br>पिता का नाम: जगदीश जाट<br>गृह संख्या : 136<br>उम्र : 21 लिंग : पुरुष        | फोटो उपलब्ध | 575 | RJ/20/154/009102 | निर्वाचक का नाम : मगना<br>पिता का नाम: हजारी<br>गृह संख्या : 136<br>उम्र : 78 लिंग : पुरुष             | फोटो उपलब्ध |
| 576 | RJ/20/154/009219 | निर्वाचक का नाम : धीसी<br>पति का नाम: हीरा<br>गृह संख्या : 137<br>उम्र : 78 लिंग : महिला                                  | फोटो उपलब्ध | 577 | MVW1322080       | निर्वाचक का नाम : प्रेम<br>पति का नाम: रामेश्वर<br>गृह संख्या : 137<br>उम्र : 47 लिंग : महिला             | फोटो उपलब्ध | 578 | RJ/20/154/009299 | निर्वाचक का नाम : मेरून<br>पति का नाम: सफीमो<br>गृह संख्या : 142<br>उम्र : 70 लिंग : महिला             | फोटो उपलब्ध |
| 579 | RJF0628156       | निर्वाचक का नाम : शकीला<br>पिता का नाम: सफी मो<br>गृह संख्या : 142<br>उम्र : 36 लिंग : महिला                              | फोटो उपलब्ध | 580 | RJ/20/154/009275 | निर्वाचक का नाम : हीरानाथ<br>पिता का नाम: उदनाथ<br>गृह संख्या : 143<br>उम्र : 79 लिंग : पुरुष             | फोटो उपलब्ध | 581 | RJ/20/154/010133 | निर्वाचक का नाम : महादेव<br>पिता का नाम: बालुनाथ<br>गृह संख्या : 144<br>उम्र : 61 लिंग : पुरुष         | फोटो उपलब्ध |
| 582 | RJ/20/154/010204 | निर्वाचक का नाम : ऐजी<br>पति का नाम: महादेव<br>गृह संख्या : 144<br>उम्र : 56 लिंग : महिला                                 | फोटो उपलब्ध | 583 | RJF1810340       | निर्वाचक का नाम : महादेव नाथ<br>पिता का नाम: शंकर नाथ<br>गृह संख्या : 144<br>उम्र : 23 लिंग : पुरुष       | फोटो उपलब्ध | 584 | RJ/20/154/009301 | निर्वाचक का नाम : रमजान मोहम्मद<br>पिता का नाम: चान्दु<br>गृह संख्या : 145<br>उम्र : 54 लिंग : पुरुष   | फोटो उपलब्ध |
| 585 | MVW1712173       | निर्वाचक का नाम : मैनाबानू<br>पति का नाम: रमजान मोहम्मद<br>गृह संख्या : 145<br>उम्र : 52 लिंग : महिला                     | फोटो उपलब्ध | 586 | RJF0367771       | निर्वाचक का नाम : मोबिन मोहम्मद<br>पिता का नाम: रमजान<br>गृह संख्या : 145<br>उम्र : 32 लिंग : पुरुष       | फोटो उपलब्ध | 587 | RJF1250430       | निर्वाचक का नाम : सलमा बानू<br>पति का नाम: मोबीन मोहम्मद<br>गृह संख्या : 145<br>उम्र : 30 लिंग : महिला | फोटो उपलब्ध |
| 588 | RJF1679976       | निर्वाचक का नाम : वाहिद मोहम्मद मंसूरी<br>पिता का नाम: रमजान मोहम्मद मंसूरी<br>गृह संख्या : 145<br>उम्र : 21 लिंग : पुरुष | फोटो उपलब्ध | 589 | RJF0566695       | निर्वाचक का नाम : जगदीश चंद्र लखारा<br>पिता का नाम: सुवालाल<br>गृह संख्या : 146<br>उम्र : 63 लिंग : पुरुष | फोटो उपलब्ध | 590 | MVW1566439       | निर्वाचक का नाम : लाली देवी लखारा<br>पति का नाम: जगदीश<br>गृह संख्या : 146<br>उम्र : 55 लिंग : महिला   | फोटो उपलब्ध |

|     |                  |  |             |     |                  |   |             |     |                  |  |             |
|-----|------------------|--|-------------|-----|------------------|---|-------------|-----|------------------|--|-------------|
| 591 | MVV1868652       | निर्वाचक का नाम : नारायण<br>पिता का नाम: जगदीश<br>गृह संख्या : 146<br>उम्र : 41 लिंग : पुरुष                       | फोटो उपलब्ध | 592 | RJF0514034       | निर्वाचक का नाम : लक्ष्मी<br>पिता का नाम: नारायण<br>गृह संख्या : 146<br>उम्र : 37 लिंग : महिला            | फोटो उपलब्ध | 593 | RJF0201004       | निर्वाचक का नाम : गणेश लखारा<br>पिता का नाम: जगदीशचन्द्र<br>गृह संख्या : 146<br>उम्र : 36 लिंग : पुरुष                     | फोटो उपलब्ध |
| 594 | RJF0286211       | निर्वाचक का नाम : सोनू कुमार लखारा<br>पिता का नाम: जगदीशचन्द्र<br>गृह संख्या : 146<br>उम्र : 35 लिंग : पुरुष       | फोटो उपलब्ध | 595 | MVV1712181       | निर्वाचक का नाम : कमला<br>पिता का नाम: रामेश्वर<br>गृह संख्या : 147<br>उम्र : 72 लिंग : महिला             | फोटो उपलब्ध | 596 | RJF0286229       | निर्वाचक का नाम : उर्मिला कुमारी<br>पिता का नाम: रामेश्वर<br>गृह संख्या : 147<br>उम्र : 34 लिंग : महिला                    | फोटो उपलब्ध |
| 597 | RJF1753177       | निर्वाचक का नाम : मोसिना मंसूरी<br>पिता का नाम: फारुख मोहम्मद मंसूरी<br>गृह संख्या : 150<br>उम्र : 25 लिंग : महिला | फोटो उपलब्ध | 598 | RJ/20/154/009118 | निर्वाचक का नाम : गणपती<br>पिता का नाम: बद्दीलाल<br>गृह संख्या : 151<br>उम्र : 82 लिंग : महिला            | फोटो उपलब्ध | 599 | MVV1712199       | निर्वाचक का नाम : बद्दीलाल<br>पिता का नाम: रंगलाल<br>गृह संख्या : 151<br>उम्र : 61 लिंग : पुरुष                            | फोटो उपलब्ध |
| 600 | RJ/20/154/009440 | निर्वाचक का नाम : बक्सुलाल<br>पिता का नाम: बद्दीलाल<br>गृह संख्या : 151<br>उम्र : 57 लिंग : पुरुष                  | फोटो उपलब्ध | 601 | RJ/20/154/009119 | निर्वाचक का नाम : रतनदेवी<br>पिता का नाम: बक्सुलाल<br>गृह संख्या : 151<br>उम्र : 56 लिंग : महिला          | फोटो उपलब्ध | 602 | RJF0427146       | निर्वाचक का नाम : कमलेश<br>पिता का नाम: बक्सुलाल<br>गृह संख्या : 151<br>उम्र : 31 लिंग : पुरुष                             | फोटो उपलब्ध |
| 603 | RJF1313592       | निर्वाचक का नाम : राकेश<br>पिता का नाम: बभू लाल<br>गृह संख्या : 151<br>उम्र : 29 लिंग : पुरुष                      | फोटो उपलब्ध | 604 | RJ/20/154/009001 | निर्वाचक का नाम : गणेश<br>पिता का नाम: शान्तीलाल<br>गृह संख्या : 153<br>उम्र : 58 लिंग : पुरुष            | फोटो उपलब्ध | 605 | MVV1712215       | निर्वाचक का नाम : सरोज<br>पिता का नाम: गणेश<br>गृह संख्या : 153<br>उम्र : 55 लिंग : महिला                                  | फोटो उपलब्ध |
| 606 | RJF0286237       | निर्वाचक का नाम : पूजा<br>पिता का नाम: गणेश लाल<br>गृह संख्या : 153<br>उम्र : 35 लिंग : महिला                      | फोटो उपलब्ध | 607 | RJF0566919       | निर्वाचक का नाम : आरती<br>पिता का नाम: गणेशलाल<br>गृह संख्या : 153<br>उम्र : 31 लिंग : महिला              | फोटो उपलब्ध | 608 | RJF1256858       | निर्वाचक का नाम : नमन जैन<br>पिता का नाम: गणेश लाल<br>गृह संख्या : 153<br>उम्र : 25 लिंग : पुरुष                           | फोटो उपलब्ध |
| 609 | RJ/20/154/010089 | निर्वाचक का नाम : पीरू<br>पिता का नाम: मोलाबक्स<br>गृह संख्या : 155<br>उम्र : 55 लिंग : पुरुष                      | फोटो उपलब्ध | 610 | RJ/20/154/010073 | निर्वाचक का नाम : मांगी<br>पिता का नाम: पीरू<br>गृह संख्या : 155<br>उम्र : 55 लिंग : महिला                | फोटो उपलब्ध | 611 | MVV1479831       | निर्वाचक का नाम : शकीला बानो<br>पिता का नाम: मोलाबक्स<br>गृह संख्या : 155<br>उम्र : 48 लिंग : महिला                        | फोटो उपलब्ध |
| 612 | RJF1067461       | निर्वाचक का नाम : इस्पाक<br>पिता का नाम: पीरू मोहम्मद<br>गृह संख्या : 155<br>उम्र : 27 लिंग : पुरुष                | फोटो उपलब्ध | 613 | RJF1256833       | निर्वाचक का नाम : अफसाना<br>पिता का नाम: अहसान<br>गृह संख्या : 155<br>उम्र : 27 लिंग : महिला              | फोटो उपलब्ध | 614 | RJF1250638       | निर्वाचक का नाम : अहसान मोहम्मद मन्थुरी<br>पिता का नाम: पीरू मोहम्मद मन्थुरी<br>गृह संख्या : 155<br>उम्र : 25 लिंग : पुरुष | फोटो उपलब्ध |
| 615 | RJ/20/154/009247 | निर्वाचक का नाम : नाथू<br>पिता का नाम: मिठु<br>गृह संख्या : 156<br>उम्र : 75 लिंग : पुरुष                          | फोटो उपलब्ध | 616 | RJ/20/154/009026 | निर्वाचक का नाम : मेरून<br>पिता का नाम: नाथू<br>गृह संख्या : 156<br>उम्र : 74 लिंग : महिला                | फोटो उपलब्ध | 617 | RJ/20/154/010054 | निर्वाचक का नाम : रजाक<br>पिता का नाम: नाथू<br>गृह संख्या : 156<br>उम्र : 52 लिंग : पुरुष                                  | फोटो उपलब्ध |
| 618 | MVV1322122       | निर्वाचक का नाम : जमीला<br>पिता का नाम: रजाक<br>गृह संख्या : 156<br>उम्र : 48 लिंग : महिला                         | फोटो उपलब्ध | 619 | MVV2000313       | निर्वाचक का नाम : अजीज मोहम्मद<br>पिता का नाम: नाथू मोहम्मद<br>गृह संख्या : 156<br>उम्र : 38 लिंग : पुरुष | फोटो उपलब्ध | 620 | RJF1669100       | निर्वाचक का नाम : फारुख मोहम्मद मंसूरी<br>पिता का नाम: रजाक मोहम्मद मंसूरी<br>गृह संख्या : 156<br>उम्र : 24 लिंग : पुरुष   | फोटो उपलब्ध |

|     |            |   |             |     |                  |   |             |     |            |   |             |
|-----|------------|---|-------------|-----|------------------|---|-------------|-----|------------|---|-------------|
| 621 | RJF1669118 | निर्वाचक का नाम : शाहरुख मोहम्मद मंसूरी<br>पिता का नाम: रज्जाक मोहम्मद मंसूरी<br>गृह संख्या : 156<br>उम्र : 22 लिंग : पुरुष | फोटो उपलब्ध | 622 | RJ/20/154/010077 | निर्वाचक का नाम : फूला<br>पति का नाम: मांगीनाथ<br>गृह संख्या : 157<br>उम्र : 76 लिंग : महिला                                    | फोटो उपलब्ध | 623 | MVW2000933 | निर्वाचक का नाम : सुखदेव<br>पिता का नाम: मांगीनाथ<br>गृह संख्या : 157<br>उम्र : 56 लिंग : पुरुष                                       | फोटो उपलब्ध |
| 624 | MVW2000941 | निर्वाचक का नाम : प्रेम<br>पति का नाम: सुखदेव<br>गृह संख्या : 157<br>उम्र : 54 लिंग : महिला                                 | फोटो उपलब्ध | 625 | RJF0514042       | निर्वाचक का नाम : कल्याण<br>पिता का नाम: मांगीनाथ<br>गृह संख्या : 157<br>उम्र : 38 लिंग : पुरुष                                 | फोटो उपलब्ध | 626 | RJF0514059 | निर्वाचक का नाम : सीमा<br>पति का नाम: रामलाल<br>गृह संख्या : 157<br>उम्र : 36 लिंग : महिला  | फोटो उपलब्ध |
| 627 | RJF0628164 | निर्वाचक का नाम : मंशा देवी<br>पति का नाम: कल्याण नाथ<br>गृह संख्या : 157<br>उम्र : 36 लिंग : महिला                         | फोटो उपलब्ध | 628 | RJF1455864       | निर्वाचक का नाम : राम लाल नाथ<br>पिता का नाम: मांगी<br>गृह संख्या : 157<br>उम्र : 33 लिंग : पुरुष                               | फोटो उपलब्ध | 629 | RJF1067487 | निर्वाचक का नाम : श्यानु<br>पति का नाम: शंकरनाथ<br>गृह संख्या : 254<br>उम्र : 30 लिंग : महिला   | फोटो उपलब्ध |
| 630 | RJF1067479 | निर्वाचक का नाम : भेरू<br>पिता का नाम: महादेव<br>गृह संख्या : 254<br>उम्र : 29 लिंग : पुरुष                                 | फोटो उपलब्ध | 631 | RJF1256825       | निर्वाचक का नाम : संजू बानो<br>पति का नाम: आरिफ मोहम्मद<br>गृह संख्या : 254<br>उम्र : 27 लिंग : महिला                           | फोटो उपलब्ध | 632 | RJF1724467 | निर्वाचक का नाम : रिकू कुमारी लक्सकार<br>पिता का नाम: बक्षु लाल लक्स कार<br>गृह संख्या : अनुभाग 7 एच नं.151<br>उम्र : 27 लिंग : महिला | फोटो उपलब्ध |
| 633 | RJF1724459 | निर्वाचक का नाम : सुमन कुमारी लाखरा<br>पति का नाम: राकेश लाखरा<br>गृह संख्या : अनुभाग7,एच नं 151<br>उम्र : 26 लिंग : महिला  | फोटो उपलब्ध | 634 | RJF1724319       | निर्वाचक का नाम : आशीष लक्षकार<br>पिता का नाम: बक्षु लाल , लक्स कार<br>गृह संख्या : अनुभाग7 एच नं 151<br>उम्र : 24 लिंग : पुरुष | फोटो उपलब्ध |     |            |   |             |

|     |                  |  |             |     |                  |   |             |     |                  |  |             |
|-----|------------------|--|-------------|-----|------------------|---|-------------|-----|------------------|--|-------------|
| 635 | RJF1739895       | निर्वाचक का नाम : आशीफ मोहम्मद मंसूरी पीर मोहम्मद मंसूरी<br>पिता का नाम: पीर मोहम्मद मंसूरी मंसूरी<br>गृह संख्या : 155<br>उम्र : 20 लिंग : पुरुष | फोटो उपलब्ध | 636 | MVW1479849       | निर्वाचक का नाम : रामू पति का नाम: शम्भू<br>गृह संख्या : 157<br>उम्र : 48 लिंग : महिला                        | फोटो उपलब्ध | 637 | RJF1746882       | निर्वाचक का नाम : नंदू देवी जाट पति का नाम: नारायण लाल जाट<br>गृह संख्या : 158<br>उम्र : 90 लिंग : महिला | फोटो उपलब्ध |
| 638 | RJF1734680       | निर्वाचक का नाम : खाना जाट<br>पिता का नाम: लालु जाट<br>गृह संख्या : 158<br>उम्र : 76 लिंग : पुरुष  | फोटो उपलब्ध | 639 | RJF0226456       | निर्वाचक का नाम : आराम पति का नाम: भैरूलाल<br>गृह संख्या : 158<br>उम्र : 54 लिंग : महिला                      | फोटो उपलब्ध | 640 | MVW1479864       | निर्वाचक का नाम : देऊ पति का नाम: भैरू<br>गृह संख्या : 158<br>उम्र : 46 लिंग : महिला                     | फोटो उपलब्ध |
| 641 | RJF1644244       | निर्वाचक का नाम : राहुल जाट<br>पिता का नाम: भैरू लाल<br>गृह संख्या : 158<br>उम्र : 20 लिंग : पुरुष   | फोटो उपलब्ध | 642 | RJ/20/154/009160 | निर्वाचक का नाम : पुष्पादेवी पति का नाम: कैसरसिंह<br>गृह संख्या : 161<br>उम्र : 70 लिंग : महिला               | फोटो उपलब्ध | 643 | RJF1308071       | निर्वाचक का नाम : कैसरसिंह पति का नाम: कल्याणसिंह<br>गृह संख्या : 161<br>उम्र : 70 लिंग : पुरुष          | फोटो उपलब्ध |
| 644 | MVW1322148       | निर्वाचक का नाम : नवरतनसिंह पति का नाम: केशरसिंह<br>गृह संख्या : 161<br>उम्र : 46 लिंग : पुरुष   | फोटो उपलब्ध | 645 | RJF0146043       | निर्वाचक का नाम : अल्का देवी पति का नाम: नवरतन<br>गृह संख्या : 161<br>उम्र : 43 लिंग : महिला                  | फोटो उपलब्ध | 646 | MVW2000578       | निर्वाचक का नाम : पारस कुमार पति का नाम: केशर सिंह<br>गृह संख्या : 161<br>उम्र : 37 लिंग : पुरुष         | फोटो उपलब्ध |
| 647 | RJF0777383       | निर्वाचक का नाम : संचिता पति का नाम: पारस<br>गृह संख्या : 161<br>उम्र : 29 लिंग : महिला  | फोटो उपलब्ध | 648 | RJ/20/154/009321 | निर्वाचक का नाम : रतनलाल पति का नाम: शोभाग<br>गृह संख्या : 163<br>उम्र : 70 लिंग : पुरुष                      | फोटो उपलब्ध | 649 | MVW1322155       | निर्वाचक का नाम : कंचन पति का नाम: रतनलाल<br>गृह संख्या : 163<br>उम्र : 66 लिंग : महिला                  | फोटो उपलब्ध |
| 650 | RJF0566943       | निर्वाचक का नाम : सूरज पति का नाम: रतनलाल<br>गृह संख्या : 163<br>उम्र : 36 लिंग : पुरुष  | फोटो उपलब्ध | 651 | RJF0566935       | निर्वाचक का नाम : राजू पति का नाम: रतनलाल<br>गृह संख्या : 163<br>उम्र : 33 लिंग : पुरुष                       | फोटो उपलब्ध | 652 | RJF0566927       | निर्वाचक का नाम : कमलेश पति का नाम: रतनलाल<br>गृह संख्या : 163<br>उम्र : 31 लिंग : पुरुष                 | फोटो उपलब्ध |
| 653 | RJ/20/154/009386 | निर्वाचक का नाम : लादुलाल पति का नाम: शोभाग<br>गृह संख्या : 164<br>उम्र : 74 लिंग : पुरुष  | फोटो उपलब्ध | 654 | RJF0025767       | निर्वाचक का नाम : शान्ता पति का नाम: लादुलाल<br>गृह संख्या : 164<br>उम्र : 70 लिंग : महिला                    | फोटो उपलब्ध | 655 | RJF0025817       | निर्वाचक का नाम : सांवरमल पति का नाम: लादुलाल<br>गृह संख्या : 164<br>उम्र : 36 लिंग : पुरुष              | फोटो उपलब्ध |
| 656 | RJF0566950       | निर्वाचक का नाम : अन्नू देवी पति का नाम: सांवरमल<br>गृह संख्या : 164<br>उम्र : 32 लिंग : महिला   | फोटो उपलब्ध | 657 | RJ/20/154/009140 | निर्वाचक का नाम : इकरामहुसैन पति का नाम: हाजी बशीर मोहम्मद<br>गृह संख्या : 165<br>उम्र : 49 लिंग : पुरुष      | फोटो उपलब्ध | 658 | RJ/20/154/009163 | निर्वाचक का नाम : जुबैदा पति का नाम: इकराम हुसैन<br>गृह संख्या : 165<br>उम्र : 49 लिंग : महिला           | फोटो उपलब्ध |
| 659 | RJF0777391       | निर्वाचक का नाम : वसीम अकरम पति का नाम: हुसैन<br>गृह संख्या : 165<br>उम्र : 30 लिंग : पुरुष  | फोटो उपलब्ध | 660 | RJF1454073       | निर्वाचक का नाम : नाज़मीन मंसूरी पति का नाम: इकराम हुसैन मंसूरी<br>गृह संख्या : 165<br>उम्र : 22 लिंग : महिला | फोटो उपलब्ध | 661 | RJ/20/154/009391 | निर्वाचक का नाम : धीसी पति का नाम: जमाल<br>गृह संख्या : 167<br>उम्र : 91 लिंग : महिला                    | फोटो उपलब्ध |
| 662 | RJ/20/154/010202 | निर्वाचक का नाम : मांगु पति का नाम: रसूल<br>गृह संख्या : 167<br>उम्र : 70 लिंग : पुरुष   | फोटो उपलब्ध | 663 | RJ/20/154/009343 | निर्वाचक का नाम : सरीफ पति का नाम: जमाल<br>गृह संख्या : 167<br>उम्र : 52 लिंग : महिला                         | फोटो उपलब्ध | 664 | MVW1479872       | निर्वाचक का नाम : मदिनाबानू पति का नाम: सरीफ<br>गृह संख्या : 167<br>उम्र : 52 लिंग : महिला               | फोटो उपलब्ध |



|       |                  |   |             |     |                  |  |             |     |                  |   |             |
|-------|------------------|---|-------------|-----|------------------|--|-------------|-----|------------------|---|-------------|
| 665   | RJF0200931       | निर्वाचक का नाम : बाबू मोहम्मद<br>पिता का नाम: मांगू मोहम्मद<br>गृह संख्या : 167<br>उम्र : 35 लिंग : पुरुष          | फोटो उपलब्ध | 666 | RJF0628180       | निर्वाचक का नाम : सलमा बानु<br>पति का नाम: बाबू मो<br>गृह संख्या : 167<br>उम्र : 33 लिंग : महिला           | फोटो उपलब्ध | 667 | RJF1376912       | निर्वाचक का नाम : समीर मोहम्मद<br>पिता का नाम: शरीफ मोहम्मद<br>गृह संख्या : 167<br>उम्र : 24 लिंग : पुरुष         | फोटो उपलब्ध |
| R 668 | RJF1428549       | निर्वाचक का नाम : समीर मोहम्मद<br>पिता का नाम: शरीफ मोहम्मद<br>गृह संख्या : 167<br>उम्र : 24 लिंग : पुरुष           | फोटो उपलब्ध | 669 | RJ/20/154/010094 | निर्वाचक का नाम : मांगीलाल<br>पिता का नाम: हीरा<br>गृह संख्या : 168<br>उम्र : 64 लिंग : पुरुष              | फोटो उपलब्ध | 670 | MVW1322163       | निर्वाचक का नाम : सीमा<br>पति का नाम: मांगीलाल<br>गृह संख्या : 168<br>उम्र : 58 लिंग : महिला                      | फोटो उपलब्ध |
| 671   | RJF1500255       | निर्वाचक का नाम : मुकेश आचरत<br>पिता का नाम: मांगीलाल<br>गृह संख्या : 168<br>उम्र : 26 लिंग : पुरुष                 | फोटो उपलब्ध | 672 | RJF1675156       | निर्वाचक का नाम : सुगना अचरत<br>पति का नाम: मुकेश अचरत<br>गृह संख्या : 168<br>उम्र : 26 लिंग : महिला       | फोटो उपलब्ध | 673 | RJ/20/154/010015 | निर्वाचक का नाम : भागुती<br>पति का नाम: बंशीदास<br>गृह संख्या : 170<br>उम्र : 78 लिंग : महिला                     | फोटो उपलब्ध |
| 674   | RJ/20/154/009288 | निर्वाचक का नाम : मांगी<br>पति का नाम: रामेश्वरदास<br>गृह संख्या : 170<br>उम्र : 77 लिंग : महिला                    | फोटो उपलब्ध | 675 | MVW1322189       | निर्वाचक का नाम : प्यारादास<br>पिता का नाम: रामचन्द्रदास<br>गृह संख्या : 173<br>उम्र : 68 लिंग : पुरुष     | फोटो उपलब्ध | 676 | MVW1322171       | निर्वाचक का नाम : शान्ता<br>पति का नाम: कन्हैयादास<br>गृह संख्या : 170<br>उम्र : 64 लिंग : महिला                  | फोटो उपलब्ध |
| 677   | MVW1322197       | निर्वाचक का नाम : विमला<br>पति का नाम: प्यारादास<br>गृह संख्या : 170<br>उम्र : 61 लिंग : महिला                      | फोटो उपलब्ध | 678 | RJ/20/154/010012 | निर्वाचक का नाम : सत्यनारायणदास<br>पिता का नाम: बंशीदास<br>गृह संख्या : 170<br>उम्र : 53 लिंग : पुरुष      | फोटो उपलब्ध | 679 | RJ/20/154/010074 | निर्वाचक का नाम : शारदादेवी<br>पति का नाम: सत्यनारायणदास<br>गृह संख्या : 170<br>उम्र : 52 लिंग : महिला            | फोटो उपलब्ध |
| 680   | MVW1229061       | निर्वाचक का नाम : देवबक्ष<br>पिता का नाम: रामेश्वरदास<br>गृह संख्या : 170<br>उम्र : 47 लिंग : पुरुष                 | फोटो उपलब्ध | 681 | MVW1322205       | निर्वाचक का नाम : बरदीचन्द<br>पिता का नाम: रामेश्वरदास<br>गृह संख्या : 170<br>उम्र : 46 लिंग : पुरुष       | फोटो उपलब्ध | 682 | MVW1322221       | निर्वाचक का नाम : गोपालदास<br>पिता का नाम: बंशीदास<br>गृह संख्या : 170<br>उम्र : 46 लिंग : पुरुष                  | फोटो उपलब्ध |
| 683   | MVW1322239       | निर्वाचक का नाम : जसोदा<br>पति का नाम: गोपालदास<br>गृह संख्या : 170<br>उम्र : 44 लिंग : महिला                       | फोटो उपलब्ध | 684 | MVW1322213       | निर्वाचक का नाम : गायत्री<br>पति का नाम: बरदीचन्द दास<br>गृह संख्या : 170<br>उम्र : 44 लिंग : महिला        | फोटो उपलब्ध | 685 | RJF0226480       | निर्वाचक का नाम : जमनालाल<br>पिता का नाम: प्यारेदास<br>गृह संख्या : 170<br>उम्र : 36 लिंग : पुरुष                 | फोटो उपलब्ध |
| 686   | RJF0777425       | निर्वाचक का नाम : नारायण<br>पिता का नाम: प्यारे<br>गृह संख्या : 170<br>उम्र : 35 लिंग : पुरुष                       | फोटो उपलब्ध | 687 | RJF0777433       | निर्वाचक का नाम : रेखा<br>पति का नाम: नारायण<br>गृह संख्या : 170<br>उम्र : 30 लिंग : महिला                 | फोटो उपलब्ध | 688 | RJF1250679       | निर्वाचक का नाम : मधुबाला वैष्णव<br>पिता का नाम: कन्हैया लाल वैष्णव<br>गृह संख्या : 170<br>उम्र : 25 लिंग : महिला | फोटो उपलब्ध |
| 689   | RJF1798669       | निर्वाचक का नाम : सांवर लाल वैष्णव<br>पिता का नाम: कन्हैया लाल वैष्णव<br>गृह संख्या : 170<br>उम्र : 22 लिंग : पुरुष | फोटो उपलब्ध | 690 | RJF1697572       | निर्वाचक का नाम : ओम प्रकाश वैष्णव<br>पिता का नाम: गोपाल दास<br>गृह संख्या : 170<br>उम्र : 20 लिंग : पुरुष | फोटो उपलब्ध | 691 | MVW1479898       | निर्वाचक का नाम : सुरेश दास<br>पिता का नाम: बदीदास<br>गृह संख्या : 171<br>उम्र : 43 लिंग : पुरुष                  | फोटो उपलब्ध |
| 692   | MVW1479880       | निर्वाचक का नाम : मेवा<br>पति का नाम: सुरेश<br>गृह संख्या : 171<br>उम्र : 42 लिंग : महिला                           | फोटो उपलब्ध | 693 | RJF0628198       | निर्वाचक का नाम : देवराज<br>पिता का नाम: बदीदास<br>गृह संख्या : 171<br>उम्र : 33 लिंग : पुरुष              | फोटो उपलब्ध | 694 | RJF0682336       | निर्वाचक का नाम : लीला देवी<br>पति का नाम: देवराज<br>गृह संख्या : 171<br>उम्र : 33 लिंग : महिला                   | फोटो उपलब्ध |

|     |                  |   |             |     |                  |  |             |     |                  |  |             |
|-----|------------------|---|-------------|-----|------------------|--|-------------|-----|------------------|--|-------------|
| 695 | RJF1618180       | निर्वाचक का नाम : दीपिका वैष्णव<br>पिता का नाम: सुरेश दास<br>गृह संख्या : 171<br>उम्र : 20 लिंग : महिला | फोटो उपलब्ध | 696 | RJ/20/154/009461 | निर्वाचक का नाम : सोहनी<br>पति का नाम: देवी<br>गृह संख्या : 173<br>उम्र : 78 लिंग : महिला              | फोटो उपलब्ध | 697 | RJ/20/154/009243 | निर्वाचक का नाम : भैरू<br>पिता का नाम: कजोड<br>गृह संख्या : 173<br>उम्र : 74 लिंग : पुरुष                | फोटो उपलब्ध |
| 698 | RJ/20/154/009459 | निर्वाचक का नाम : छाऊ<br>पति का नाम: भैरू<br>गृह संख्या : 173<br>उम्र : 71 लिंग : महिला                 | फोटो उपलब्ध | 699 | RJF1748938       | निर्वाचक का नाम : चम्पा<br>पिता का नाम: देवी<br>गृह संख्या : 173<br>उम्र : 61 लिंग : पुरुष             | फोटो उपलब्ध | 700 | RJF1748946       | निर्वाचक का नाम : गोपाल<br>पिता का नाम: भैरू<br>गृह संख्या : 173<br>उम्र : 61 लिंग : पुरुष               | फोटो उपलब्ध |
| 701 | MVW2000818       | निर्वाचक का नाम : समता देवी<br>पति का नाम: गोपाल<br>गृह संख्या : 173<br>उम्र : 58 लिंग : महिला          | फोटो उपलब्ध | 702 | RJF1067503       | निर्वाचक का नाम : राधा देवी जाट<br>पति का नाम: चम्पा लाल<br>गृह संख्या : 173<br>उम्र : 58 लिंग : महिला | फोटो उपलब्ध | 703 | MVW1229111       | निर्वाचक का नाम : शंकरलाल<br>पिता का नाम: भैरूलाल<br>गृह संख्या : 173<br>उम्र : 43 लिंग : पुरुष          | फोटो उपलब्ध |
| 704 | RJF0628487       | निर्वाचक का नाम : कर्मा<br>पति का नाम: शंकर लाल<br>गृह संख्या : 173<br>उम्र : 34 लिंग : महिला           | फोटो उपलब्ध | 705 | RJF1616911       | निर्वाचक का नाम : देवराज जाट<br>पिता का नाम: गोपाल लाल<br>गृह संख्या : 173<br>उम्र : 20 लिंग : पुरुष   | फोटो उपलब्ध | 706 | RJ/20/154/009250 | निर्वाचक का नाम : फेफी<br>पति का नाम: बालु<br>गृह संख्या : 174<br>उम्र : 84 लिंग : महिला                 | फोटो उपलब्ध |
| 707 | MVW1479906       | निर्वाचक का नाम : महावीर<br>पिता का नाम: बालु<br>गृह संख्या : 174<br>उम्र : 42 लिंग : पुरुष             | फोटो उपलब्ध | 708 | RJF0025668       | निर्वाचक का नाम : सीमा<br>पति का नाम: महावीर<br>गृह संख्या : 174<br>उम्र : 42 लिंग : महिला             | फोटो उपलब्ध | 709 | RJF1542315       | निर्वाचक का नाम : बजरंग<br>पिता का नाम: महावीर<br>गृह संख्या : 174<br>उम्र : 21 लिंग : पुरुष             | फोटो उपलब्ध |
| 710 | RJ/20/154/009108 | निर्वाचक का नाम : कमला<br>पति का नाम: बक्षा<br>गृह संख्या : 175<br>उम्र : 74 लिंग : महिला               | फोटो उपलब्ध | 711 | RJ/20/154/009255 | निर्वाचक का नाम : जमनी<br>पति का नाम: भैरू<br>गृह संख्या : 179<br>उम्र : 79 लिंग : महिला               | फोटो उपलब्ध | 712 | MVW1479914       | निर्वाचक का नाम : नारायण<br>पिता का नाम: भैरू<br>गृह संख्या : 179<br>उम्र : 42 लिंग : पुरुष              | फोटो उपलब्ध |
| 713 | RJF0566968       | निर्वाचक का नाम : सुनिता देवी<br>पति का नाम: नारायण<br>गृह संख्या : 179<br>उम्र : 38 लिंग : महिला       | फोटो उपलब्ध | 714 | RJF1305291       | निर्वाचक का नाम : सायर<br>पति का नाम: भैरू लाल जाट<br>गृह संख्या : 179<br>उम्र : 37 लिंग : महिला       | फोटो उपलब्ध | 715 | RJF1798735       | निर्वाचक का नाम : सपना जाट<br>पिता का नाम: जगदीश चंद्र जाट<br>गृह संख्या : 179<br>उम्र : 19 लिंग : महिला | फोटो उपलब्ध |
| 716 | RJ/20/154/009256 | निर्वाचक का नाम : मोती<br>पिता का नाम: कजोड<br>गृह संख्या : 180<br>उम्र : 73 लिंग : पुरुष               | फोटो उपलब्ध | 717 | RJ/20/154/009228 | निर्वाचक का नाम : कमला<br>पति का नाम: मोती<br>गृह संख्या : 180<br>उम्र : 69 लिंग : महिला               | फोटो उपलब्ध | 718 | MVW1228899       | निर्वाचक का नाम : रामलाल<br>पिता का नाम: केला<br>गृह संख्या : 180<br>उम्र : 67 लिंग : पुरुष              | फोटो उपलब्ध |
| 719 | RJ/20/154/010042 | निर्वाचक का नाम : हीरा<br>पिता का नाम: केला<br>गृह संख्या : 180<br>उम्र : 60 लिंग : पुरुष               | फोटो उपलब्ध | 720 | RJ/20/154/009515 | निर्वाचक का नाम : विमला<br>पति का नाम: हीरा<br>गृह संख्या : 180<br>उम्र : 58 लिंग : महिला              | फोटो उपलब्ध | 721 | MVW1228964       | निर्वाचक का नाम : प्यारी<br>पति का नाम: रामलाल<br>गृह संख्या : 180<br>उम्र : 58 लिंग : महिला             | फोटो उपलब्ध |
| 722 | RJF0514075       | निर्वाचक का नाम : शिवराज<br>पिता का नाम: रामलाल<br>गृह संख्या : 180<br>उम्र : 42 लिंग : पुरुष           | फोटो उपलब्ध | 723 | RJF0514067       | निर्वाचक का नाम : किशनलाल<br>पिता का नाम: रामलाल<br>गृह संख्या : 180<br>उम्र : 35 लिंग : पुरुष         | फोटो उपलब्ध | 724 | RJF0576546       | निर्वाचक का नाम : धनराज<br>पिता का नाम: मोतीलाल<br>गृह संख्या : 180<br>उम्र : 32 लिंग : पुरुष            | फोटो उपलब्ध |

|     |                  |   |     |                  |   |     |                  |   |
|-----|------------------|---|-----|------------------|---|-----|------------------|---|
| 725 | RJF0710194       | निर्वाचक का नाम : शान्ता<br>पति का नाम: शिवराज<br>गृह संख्या : 180<br>उम्र : 31 लिंग : महिला                | 726 | RJF0710202       | निर्वाचक का नाम : सीमा<br>पति का नाम: धनराज<br>गृह संख्या : 180<br>उम्र : 31 लिंग : महिला                   | 727 | RJF1312297       | निर्वाचक का नाम : जमना लाल<br>पिता का नाम: मोती लाल<br>गृह संख्या : 180<br>उम्र : 25 लिंग : पुरुष       |
| 728 | RJF1466317       | निर्वाचक का नाम : महिमा जाट<br>पति का नाम: किशन लाल<br>गृह संख्या : 180<br>उम्र : 24 लिंग : महिला           | 729 | RJF1598226       | निर्वाचक का नाम : भेरू लाल जाट<br>पिता का नाम: हीरा लाल<br>गृह संख्या : 180<br>उम्र : 24 लिंग : पुरुष       | 730 | RJ/20/154/009279 | निर्वाचक का नाम : उंकार<br>पिता का नाम: धीसा<br>गृह संख्या : 181<br>उम्र : 85 लिंग : पुरुष              |
| 731 | RJ/20/154/009262 | निर्वाचक का नाम : सौसर<br>पति का नाम: उंकार<br>गृह संख्या : 181<br>उम्र : 83 लिंग : महिला                   | 732 | MVW1322247       | निर्वाचक का नाम : प्रेमसुख<br>पिता का नाम: कजोड<br>गृह संख्या : 181<br>उम्र : 56 लिंग : पुरुष               | 733 | MVW1479922       | निर्वाचक का नाम : सीता<br>पति का नाम: प्रेमसुख<br>गृह संख्या : 181<br>उम्र : 54 लिंग : महिला            |
| 734 | RJ/20/154/009158 | निर्वाचक का नाम : रामचन्द्र<br>पिता का नाम: उंकार<br>गृह संख्या : 181<br>उम्र : 52 लिंग : पुरुष             | 735 | MVW1479930       | निर्वाचक का नाम : चन्ता<br>पति का नाम: रामचन्द्र<br>गृह संख्या : 181<br>उम्र : 49 लिंग : महिला              | 736 | MVW1322254       | निर्वाचक का नाम : कन्हैयालाल<br>पिता का नाम: उंकार<br>गृह संख्या : 181<br>उम्र : 44 लिंग : पुरुष        |
| 737 | MVW1322262       | निर्वाचक का नाम : हरिलाल<br>पिता का नाम: उंकार<br>गृह संख्या : 181<br>उम्र : 40 लिंग : पुरुष                | 738 | RJF0628206       | निर्वाचक का नाम : दूदा लाल<br>पिता का नाम: उंकार<br>गृह संख्या : 181<br>उम्र : 28 लिंग : पुरुष              | 739 | RJF1495761       | निर्वाचक का नाम : माया जाट<br>पति का नाम: दुदा लाल<br>गृह संख्या : 181<br>उम्र : 25 लिंग : महिला        |
| 740 | RJF1782390       | निर्वाचक का नाम : दिनेश जाट<br>पिता का नाम: प्रेम सुख जाट<br>गृह संख्या : 181<br>उम्र : 24 लिंग : पुरुष     | 741 | RJF1780303       | निर्वाचक का नाम : सीता जाट<br>पति का नाम: दिनेश जाट<br>गृह संख्या : 181<br>उम्र : 21 लिंग : महिला           | 742 | RJF1440866       | निर्वाचक का नाम : रामचन्द्र<br>पिता का नाम: रामचन्द्र जाट<br>गृह संख्या : 182<br>उम्र : 87 लिंग : पुरुष |
| 743 | RJF0226431       | निर्वाचक का नाम : अनोपी<br>पति का नाम: चन्द्रा<br>गृह संख्या : 182<br>उम्र : 83 लिंग : महिला                | 744 | RJF1834423       | निर्वाचक का नाम : सत्यनारायण जाट<br>पिता का नाम: रामचंद्र जाट<br>गृह संख्या : 182<br>उम्र : 56 लिंग : पुरुष | 745 | RJF0257188       | निर्वाचक का नाम : गीता<br>पति का नाम: सत्यनारायण<br>गृह संख्या : 182<br>उम्र : 54 लिंग : महिला          |
| 746 | RJF0788174       | निर्वाचक का नाम : परमेश्वर लाल जाट<br>पिता का नाम: सत्यनारायण<br>गृह संख्या : 182<br>उम्र : 29 लिंग : पुरुष | 747 | RJF1205368       | निर्वाचक का नाम : राधेश्याम<br>पिता का नाम: सत्यनारायण<br>गृह संख्या : 182<br>उम्र : 23 लिंग : पुरुष        | 748 | MVW1868850       | निर्वाचक का नाम : छगना<br>पिता का नाम: मगनाराम<br>गृह संख्या : 183<br>उम्र : 65 लिंग : पुरुष            |
| 749 | MVW2000545       | निर्वाचक का नाम : प्रेम<br>पति का नाम: छगना<br>गृह संख्या : 183<br>उम्र : 63 लिंग : महिला                   | 750 | RJF0146050       | निर्वाचक का नाम : सुरेश चन्द्र<br>पिता का नाम: छगना<br>गृह संख्या : 183<br>उम्र : 40 लिंग : पुरुष           | 751 | RJF0682344       | निर्वाचक का नाम : मंजु देवी<br>पति का नाम: सुरेश<br>गृह संख्या : 183<br>उम्र : 33 लिंग : महिला          |
| 752 | RJ/20/154/010150 | निर्वाचक का नाम : छाऊ<br>पति का नाम: भेरू<br>गृह संख्या : 184<br>उम्र : 87 लिंग : महिला                     | 753 | RJ/20/154/010151 | निर्वाचक का नाम : रूक्मा<br>पति का नाम: श्यामलाल<br>गृह संख्या : 184<br>उम्र : 61 लिंग : महिला              | 754 | RJ/20/154/010065 | निर्वाचक का नाम : सत्यनारायण<br>पिता का नाम: भेरू<br>गृह संख्या : 184<br>उम्र : 56 लिंग : पुरुष         |

|     |                  |  |     |                  |  |     |                  |   |
|-----|------------------|--|-----|------------------|--|-----|------------------|---|
| 755 | MVV2000537       | निर्वाचक का नाम : शारदा<br>पति का नाम: सत्यनारायण<br>गृह संख्या : 184<br>उम्र : 54 लिंग : महिला          | 756 | RJF1817352       | निर्वाचक का नाम : देवबक्ष जाट<br>पिता का नाम: सत्यनारायण जाट<br>गृह संख्या : 184<br>उम्र : 19 लिंग : पुरुष | 757 | RJF1668177       | निर्वाचक का नाम : सत्यनारायण सोनी<br>पिता का नाम: देवी लाल सोनी<br>गृह संख्या : 185<br>उम्र : 49 लिंग : पुरुष |
| 758 | RJF1668201       | निर्वाचक का नाम : मीरा सोनी<br>पति का नाम: सत्यनारायण सोनी<br>गृह संख्या : 185<br>उम्र : 48 लिंग : महिला | 759 | RJ/20/154/009470 | निर्वाचक का नाम : ककु<br>पति का नाम: कालुदास<br>गृह संख्या : 187<br>उम्र : 74 लिंग : महिला                 | 760 | MVV1229038       | निर्वाचक का नाम : मांगीलाल<br>पिता का नाम: कालुदास<br>गृह संख्या : 187<br>उम्र : 46 लिंग : पुरुष              |
| 761 | MVV1712223       | निर्वाचक का नाम : माया<br>पति का नाम: मांगीदास<br>गृह संख्या : 187<br>उम्र : 43 लिंग : महिला             | 762 | RJF1480276       | निर्वाचक का नाम : गणपत वैष्णव<br>पिता का नाम: मंगी लाल<br>गृह संख्या : 187<br>उम्र : 24 लिंग : पुरुष       | 763 | RJF1482447       | निर्वाचक का नाम : दुर्गा वैष्णव<br>पिता का नाम: मंगी लाल<br>गृह संख्या : 187<br>उम्र : 22 लिंग : महिला        |
| 764 | RJ/20/154/009114 | निर्वाचक का नाम : भंवर<br>पिता का नाम: रामेश्वर<br>गृह संख्या : 188<br>उम्र : 69 लिंग : पुरुष            | 765 | RJ/20/154/009190 | निर्वाचक का नाम : गोदु<br>पिता का नाम: रामेश्वर<br>गृह संख्या : 188<br>उम्र : 67 लिंग : पुरुष              | 766 | RJ/20/154/009166 | निर्वाचक का नाम : रूक्मा<br>पति का नाम: गोदु<br>गृह संख्या : 188<br>उम्र : 55 लिंग : महिला                    |
| 767 | MVV1322270       | निर्वाचक का नाम : दुर्गालाल<br>पिता का नाम: रामेश्वर<br>गृह संख्या : 188<br>उम्र : 52 लिंग : पुरुष       | 768 | MVV/11229137     | निर्वाचक का नाम : सीमादेवी<br>पति का नाम: दुर्गालाल<br>गृह संख्या : 188<br>उम्र : 46 लिंग : महिला          | 769 | RJF0115956       | निर्वाचक का नाम : सुरेश<br>पिता का नाम: गोदु<br>गृह संख्या : 188<br>उम्र : 38 लिंग : पुरुष                    |
| 770 | RJF0116038       | निर्वाचक का नाम : निर्मला<br>पति का नाम: सुरेश<br>गृह संख्या : 188<br>उम्र : 37 लिंग : महिला             | 771 | RJ/20/154/009033 | निर्वाचक का नाम : किशनदास<br>पिता का नाम: मथुरादास<br>गृह संख्या : 196<br>उम्र : 65 लिंग : पुरुष           | 772 | MVV1712231       | निर्वाचक का नाम : लाडु<br>पति का नाम: किशनदास<br>गृह संख्या : 196<br>उम्र : 59 लिंग : महिला                   |
| 773 | RJF0226449       | निर्वाचक का नाम : मुकेश<br>पिता का नाम: किशन दास<br>गृह संख्या : 196<br>उम्र : 37 लिंग : पुरुष           | 774 | RJF0628230       | निर्वाचक का नाम : जमनी देवी<br>पति का नाम: मुकेश<br>गृह संख्या : 196<br>उम्र : 34 लिंग : महिला             | 775 | RJF1800200       | निर्वाचक का नाम : दिनेश वैष्णव<br>पिता का नाम: किशन दास<br>गृह संख्या : 196<br>उम्र : 21 लिंग : पुरुष         |
| 776 | RJF1803220       | निर्वाचक का नाम : रंजना वैष्णव<br>पिता का नाम: किशन दास<br>गृह संख्या : 196<br>उम्र : 19 लिंग : महिला    | 777 | RJF1647767       | निर्वाचक का नाम : सुशीलाकंवर<br>पति का नाम: भवानसिंह<br>गृह संख्या : 197<br>उम्र : 56 लिंग : महिला         | 778 | RJF0628248       | निर्वाचक का नाम : पूरण सिंह<br>पिता का नाम: भवान सिंह<br>गृह संख्या : 197<br>उम्र : 33 लिंग : पुरुष           |
| 779 | RJF1824937       | निर्वाचक का नाम : घनश्याम<br>पिता का नाम: रतनलाल<br>गृह संख्या : 198<br>उम्र : 69 लिंग : पुरुष           | 780 | RJ/20/154/009015 | निर्वाचक का नाम : शान्ति<br>पति का नाम: घनश्याम<br>गृह संख्या : 198<br>उम्र : 67 लिंग : महिला              | 781 | RJF1308089       | निर्वाचक का नाम : राधेश्याम<br>पिता का नाम: रतनलाल<br>गृह संख्या : 198<br>उम्र : 65 लिंग : पुरुष              |
| 782 | RJF1308055       | निर्वाचक का नाम : प्रेम<br>पति का नाम: राधेश्याम<br>गृह संख्या : 198<br>उम्र : 62 लिंग : महिला           | 783 | MVV1229087       | निर्वाचक का नाम : रूक्मण<br>पति का नाम: कैलाश<br>गृह संख्या : 198<br>उम्र : 55 लिंग : महिला                | 784 | RJF0660530       | निर्वाचक का नाम : हेमेश<br>पिता का नाम: घनश्याम<br>गृह संख्या : 198<br>उम्र : 33 लिंग : पुरुष                 |

|       |                  |  |             |       |                  |  |             |     |                  |   |             |
|-------|------------------|--|-------------|-------|------------------|--|-------------|-----|------------------|---|-------------|
| 785   | RJF0777458       | निर्वाचक का नाम : गजानन्द<br>पिता का नाम: धनश्याम<br>गृह संख्या : 198<br>उम्र : 30 लिंग : पुरुष                  | फोटो उपलब्ध | # 786 | RJF0777466       | निर्वाचक का नाम : महेंद्र कुमार सोनी<br>पिता का नाम: राधेश्याम सोनी<br>गृह संख्या : 198<br>उम्र : 30 लिंग : पुरुष                        | फोटो उपलब्ध | 787 | RJF1067511       | निर्वाचक का नाम : देवराज<br>पिता का नाम: धनश्याम<br>गृह संख्या : 198<br>उम्र : 27 लिंग : पुरुष                          | फोटो उपलब्ध |
| # 788 | RJF1268606       | निर्वाचक का नाम : देवेंद्र सोनी<br>पिता का नाम: राधेश्याम सोनी<br>गृह संख्या : 198<br>उम्र : 25 लिंग : पुरुष     | फोटो उपलब्ध | 789   | RJF1520204       | निर्वाचक का नाम : पूजा कुमारी सोनी सोनी<br>पति का नाम: गजानंद सोनी गजानंद सोनी<br>गृह संख्या : 198 चारभुजा गली<br>उम्र : 23 लिंग : महिला | फोटो उपलब्ध | 790 | MVW2000081       | निर्वाचक का नाम : बाली<br>पति का नाम: शंकर<br>गृह संख्या : 202<br>उम्र : 96 लिंग : महिला                                | फोटो उपलब्ध |
| 791   | RJ/20/154/010169 | निर्वाचक का नाम : मुनीर<br>पिता का नाम: शंकर<br>गृह संख्या : 202<br>उम्र : 59 लिंग : पुरुष                       | फोटो उपलब्ध | 792   | RJ/20/154/009075 | निर्वाचक का नाम : लाली<br>पति का नाम: मुनीर<br>गृह संख्या : 202<br>उम्र : 55 लिंग : महिला  | फोटो उपलब्ध | 793 | RJF1364447       | निर्वाचक का नाम : सिकंदर मोहम्मद मंसूरी<br>पिता का नाम: मुनीर<br>गृह संख्या : 202<br>उम्र : 29 लिंग : पुरुष             | फोटो उपलब्ध |
| 794   | RJF1364322       | निर्वाचक का नाम : शोकत अली<br>पिता का नाम: मुनीर मोहम्मद<br>गृह संख्या : 202<br>उम्र : 25 लिंग : पुरुष           | फोटो उपलब्ध | 795   | RJF0068189       | निर्वाचक का नाम : लाड<br>पति का नाम: रूस्तम<br>गृह संख्या : 203<br>उम्र : 66 लिंग : महिला  | फोटो उपलब्ध | 796 | MVW1868512       | निर्वाचक का नाम : शरफराज<br>पिता का नाम: रूस्तम<br>गृह संख्या : 203<br>उम्र : 40 लिंग : पुरुष                           | फोटो उपलब्ध |
| 797   | RJ/20/154/009249 | निर्वाचक का नाम : गनीमो<br>पिता का नाम: सुबान<br>गृह संख्या : 204<br>उम्र : 69 लिंग : पुरुष                      | फोटो उपलब्ध | 798   | RJ/20/154/009146 | निर्वाचक का नाम : न्यामती<br>पति का नाम: गनीमो<br>गृह संख्या : 204<br>उम्र : 66 लिंग : महिला   | फोटो उपलब्ध | 799 | MVW2000099       | निर्वाचक का नाम : मुश्ताक अली<br>पिता का नाम: अब्दुल गनी मोहम्मद<br>गृह संख्या : 204<br>उम्र : 40 लिंग : पुरुष          | फोटो उपलब्ध |
| 800   | MVW2000867       | निर्वाचक का नाम : रजिया बानो<br>पति का नाम: मुश्ताक अली<br>गृह संख्या : 204<br>उम्र : 37 लिंग : महिला            | फोटो उपलब्ध | 801   | RJF0460899       | निर्वाचक का नाम : सद्दाम मोहम्मद<br>पिता का नाम: अब्दुल गनी<br>गृह संख्या : 204<br>उम्र : 32 लिंग : पुरुष                                | फोटो उपलब्ध | 802 | RJF1250695       | निर्वाचक का नाम : नजमा बानो<br>पति का नाम: सदास हुसैन<br>गृह संख्या : 204<br>उम्र : 29 लिंग : महिला                     | फोटो उपलब्ध |
| 803   | RJ/20/154/009127 | निर्वाचक का नाम : बालु<br>पिता का नाम: गिरधारी<br>गृह संख्या : 205<br>उम्र : 68 लिंग : पुरुष                     | फोटो उपलब्ध | 804   | RJF1256981       | निर्वाचक का नाम : उम्मू देवी<br>पति का नाम: बालु लाल<br>गृह संख्या : 205<br>उम्र : 64 लिंग : महिला                                       | फोटो उपलब्ध | 805 | RJ/20/154/009521 | निर्वाचक का नाम : सुन्दर<br>पति का नाम: बक्सा<br>गृह संख्या : 206<br>उम्र : 62 लिंग : महिला                             | फोटो उपलब्ध |
| 806   | RJ/20/154/009410 | निर्वाचक का नाम : गोपाल<br>पिता का नाम: बरदा<br>गृह संख्या : 206<br>उम्र : 59 लिंग : पुरुष                       | फोटो उपलब्ध | 807   | RJ/20/154/010220 | निर्वाचक का नाम : बदाम<br>पति का नाम: गोपाल<br>गृह संख्या : 206<br>उम्र : 57 लिंग : महिला  | फोटो उपलब्ध | 808 | RJF0339994       | निर्वाचक का नाम : गणेशलाल<br>पिता का नाम: बक्सा<br>गृह संख्या : 206<br>उम्र : 41 लिंग : पुरुष                           | फोटो उपलब्ध |
| 809   | RJF0710210       | निर्वाचक का नाम : मनभर<br>पिता का नाम: गोपाल<br>गृह संख्या : 206<br>उम्र : 31 लिंग : महिला                       | फोटो उपलब्ध | 810   | RJF1810688       | निर्वाचक का नाम : नारायण लाल जाट<br>पिता का नाम: बक्षु जाट<br>गृह संख्या : 206<br>उम्र : 26 लिंग : पुरुष                                 | फोटो उपलब्ध | 811 | RJF1493857       | निर्वाचक का नाम : राहुल कुमार सोनी<br>माता का नाम: प्रकाश चंद्र<br>गृह संख्या : 215<br>उम्र : 22 लिंग : पुरुष           | फोटो उपलब्ध |
| 812   | RJF1364454       | निर्वाचक का नाम : रुक्या बानु<br>पति का नाम: सिकंदर मोहम्मद मंसूरी<br>गृह संख्या : 254<br>उम्र : 30 लिंग : महिला | फोटो उपलब्ध | 813   | RJF1724400       | निर्वाचक का नाम : संगीता देवी वैष्णव<br>पति का नाम: जमना लाल वैष्णव<br>गृह संख्या : अनुभाग 8 एच एन 170<br>उम्र : 28 लिंग : महिला         | फोटो उपलब्ध | 814 | RJF1724699       | निर्वाचक का नाम : खुशबू वैष्णव<br>पति का नाम: कमलेश वैष्णव<br>गृह संख्या : अनुभाग 8 एच.एन.170<br>उम्र : 25 लिंग : महिला | फोटो उपलब्ध |

विधान सभा क्षेत्र की संख्या व नाम : 182-जहाजपुर  
अनुभाग की संख्या व नाम : 8-चारभुजा की गली, बनका खेड़ा

|   |             |
|---|-------------|
| 815   | RJF1724764  |
| निर्वाचक का नाम : कविता स्वर्णकार<br>पति का नाम: हेमेंद्र सोनी<br>गृह संख्या : अनुभाग 8 एच एन.198<br>उम्र : 29 लिंग : महिला | फोटो उपलब्ध |

|   |             |
|---|-------------|
| 816   | RJF1724558  |
| निर्वाचक का नाम : कमलेश वैष्णव<br>पिता का नाम: सत्यनारायण वैष्णव<br>गृह संख्या : अनुभाग 8 एच नं 170<br>उम्र : 27 लिंग : पुरुष | फोटो उपलब्ध |

|     |                  |  |             |     |                  |   |             |     |                  |  |             |
|-----|------------------|--|-------------|-----|------------------|---|-------------|-----|------------------|--|-------------|
| 817 | RJF1067537       | निर्वाचक का नाम : ललिता<br>पति का नाम: राजू<br>गृह संख्या : 197<br>उम्र : 59 लिंग : महिला        | फोटो उपलब्ध | 818 | RJF1067545       | निर्वाचक का नाम : राजू शर्मा<br>पिता का नाम: बालूराम<br>गृह संख्या : 197<br>उम्र : 51 लिंग : पुरुष    | फोटो उपलब्ध | 819 | RJF1305390       | निर्वाचक का नाम : रमेश<br>पिता का नाम: राजू लाल शर्मा<br>गृह संख्या : 197<br>उम्र : 31 लिंग : पुरुष            | फोटो उपलब्ध |
| 820 | RJ/20/154/009501 | निर्वाचक का नाम : हरकु<br>पति का नाम: मांगीलाल<br>गृह संख्या : 207<br>उम्र : 90 लिंग : महिला     | फोटो उपलब्ध | 821 | RJ/20/154/009488 | निर्वाचक का नाम : रामेश्वर<br>पिता का नाम: मांगीलाल<br>गृह संख्या : 207<br>उम्र : 68 लिंग : पुरुष     | फोटो उपलब्ध | 822 | RJ/20/154/009503 | निर्वाचक का नाम : नारायण<br>पिता का नाम: मांगीलाल<br>गृह संख्या : 207<br>उम्र : 54 लिंग : पुरुष                | फोटो उपलब्ध |
| 823 | RJ/20/154/009502 | निर्वाचक का नाम : मोहन<br>पिता का नाम: मांगीलाल<br>गृह संख्या : 207<br>उम्र : 50 लिंग : पुरुष    | फोटो उपलब्ध | 824 | RJF0777474       | निर्वाचक का नाम : विमला<br>पति का नाम: मोहन लाल<br>गृह संख्या : 207<br>उम्र : 35 लिंग : महिला         | फोटो उपलब्ध | 825 | RJF0660548       | निर्वाचक का नाम : शंकर<br>पिता का नाम: रामेश्वर<br>गृह संख्या : 207<br>उम्र : 34 लिंग : पुरुष                  | फोटो उपलब्ध |
| 826 | RJ/20/154/009130 | निर्वाचक का नाम : बद्री<br>पिता का नाम: नाना<br>गृह संख्या : 210<br>उम्र : 62 लिंग : पुरुष       | फोटो उपलब्ध | 827 | RJ/20/154/010233 | निर्वाचक का नाम : लाली<br>पति का नाम: बदरी<br>गृह संख्या : 210<br>उम्र : 61 लिंग : महिला              | फोटो उपलब्ध | 828 | RJF1488501       | निर्वाचक का नाम : जगदीश चंद्र शर्मा<br>अन्य: नानू राम शर्मा<br>गृह संख्या : 210<br>उम्र : 45 लिंग : पुरुष      | फोटो उपलब्ध |
| 829 | MVW1712249       | निर्वाचक का नाम : कृष्णा<br>पिता का नाम: जगदीश<br>गृह संख्या : 210<br>उम्र : 41 लिंग : महिला     | फोटो उपलब्ध | 830 | RJ/20/154/009112 | निर्वाचक का नाम : धापु<br>पति का नाम: शिवलाल<br>गृह संख्या : 211<br>उम्र : 78 लिंग : महिला            | फोटो उपलब्ध | 831 | RJ/20/154/009137 | निर्वाचक का नाम : भैरूलाल<br>पिता का नाम: शिवलाल<br>गृह संख्या : 211<br>उम्र : 59 लिंग : पुरुष                 | फोटो उपलब्ध |
| 832 | RJ/20/154/009113 | निर्वाचक का नाम : आशा<br>पति का नाम: भैरूलाल<br>गृह संख्या : 211<br>उम्र : 54 लिंग : महिला       | फोटो उपलब्ध | 833 | RJF1205400       | निर्वाचक का नाम : सीमा<br>पति का नाम: संजय<br>गृह संख्या : 211<br>उम्र : 26 लिंग : महिला              | फोटो उपलब्ध | 834 | MVW1322288       | निर्वाचक का नाम : लादु<br>पिता का नाम: देबी<br>गृह संख्या : 212<br>उम्र : 64 लिंग : पुरुष                      | फोटो उपलब्ध |
| 835 | MVW1322296       | निर्वाचक का नाम : गंगा<br>पति का नाम: लादु<br>गृह संख्या : 212<br>उम्र : 62 लिंग : महिला         | फोटो उपलब्ध | 836 | RJF0301770       | निर्वाचक का नाम : रामधन<br>पिता का नाम: लादू लाल<br>गृह संख्या : 212<br>उम्र : 37 लिंग : पुरुष        | फोटो उपलब्ध | 837 | RJ/20/154/009050 | निर्वाचक का नाम : रामस्वरूप<br>पिता का नाम: भुरालाल<br>गृह संख्या : 213<br>उम्र : 88 लिंग : पुरुष              | फोटो उपलब्ध |
| 838 | RJ/20/154/009018 | निर्वाचक का नाम : भंवरबाई<br>पति का नाम: रामस्वरूप<br>गृह संख्या : 213<br>उम्र : 83 लिंग : महिला | फोटो उपलब्ध | 839 | RJF0340000       | निर्वाचक का नाम : सीमा<br>पति का नाम: रमेशचन्द्र<br>गृह संख्या : 213<br>उम्र : 58 लिंग : महिला        | फोटो उपलब्ध | 840 | MVW1566447       | निर्वाचक का नाम : रमेशचन्द्र<br>पिता का नाम: रामस्वरूप<br>गृह संख्या : 213<br>उम्र : 53 लिंग : पुरुष           | फोटो उपलब्ध |
| 841 | RJF0256768       | निर्वाचक का नाम : गीता<br>पति का नाम: राधेश्याम<br>गृह संख्या : 213<br>उम्र : 51 लिंग : महिला    | फोटो उपलब्ध | 842 | MVW1322304       | निर्वाचक का नाम : कैलाशचन्द्र<br>पिता का नाम: रामस्वरूप<br>गृह संख्या : 213<br>उम्र : 45 लिंग : पुरुष | फोटो उपलब्ध | 843 | RJF0628255       | निर्वाचक का नाम : सोनू देवी<br>पति का नाम: कैलाश चन्द्र<br>गृह संख्या : 213<br>उम्र : 39 लिंग : महिला          | फोटो उपलब्ध |
| 844 | RJF1305275       | निर्वाचक का नाम : किशन<br>पिता का नाम: रमेश<br>गृह संख्या : 213<br>उम्र : 28 लिंग : पुरुष        | फोटो उपलब्ध | 845 | RJF1111806       | निर्वाचक का नाम : हेमलता<br>पिता का नाम: रमेश चंद्रा<br>गृह संख्या : 213<br>उम्र : 26 लिंग : महिला    | फोटो उपलब्ध | 846 | RJF1374537       | निर्वाचक का नाम : अनुराधा सोनी<br>पिता का नाम: प्रकाश चंद्र सोनी<br>गृह संख्या : 213<br>उम्र : 25 लिंग : महिला | फोटो उपलब्ध |

|   |                  |   |                  |  |                  |
|---|------------------|---|------------------|--|------------------|
| 847<br>निर्वाचक का नाम : संजय<br>पिता का नाम: रामेश्वर लाल<br>गृह संख्या : 214<br>उम्र : 38 लिंग : पुरुष    | RJF0116012       | 848<br>निर्वाचक का नाम : जमनी<br>पति का नाम: संजय<br>गृह संख्या : 214<br>उम्र : 37 लिंग : महिला               | RJF0660555       | 849<br>निर्वाचक का नाम : सुरेन्द्र<br>पिता का नाम: रामेश्वर<br>गृह संख्या : 214<br>उम्र : 36 लिंग : पुरुष        | RJF0660563       |
| 850<br>निर्वाचक का नाम : कमलेश<br>पिता का नाम: रामेश्वर<br>गृह संख्या : 214<br>उम्र : 35 लिंग : पुरुष       | RJF1212877       | 851<br>निर्वाचक का नाम : धांपू देवी<br>पति का नाम: सुरेन्द्र<br>गृह संख्या : 214<br>उम्र : 32 लिंग : महिला    | RJF0628503       | 852<br>निर्वाचक का नाम : कन्हैया लाल<br>पिता का नाम: हरिशंकर<br>गृह संख्या : 214<br>उम्र : 28 लिंग : पुरुष       | RJF1067552       |
| 853<br>निर्वाचक का नाम : सुमित्रा<br>पति का नाम: प्रकाश<br>गृह संख्या : 215<br>उम्र : 47 लिंग : महिला       | MVW1479989       | 854<br>निर्वाचक का नाम : नरेश कुमार<br>पिता का नाम: भंवरलाल<br>गृह संख्या : 217<br>उम्र : 50 लिंग : पुरुष     | MVW1712264       | 855<br>निर्वाचक का नाम : यशोदा<br>पति का नाम: नरेशकुमार<br>गृह संख्या : 217<br>उम्र : 49 लिंग : महिला            | MVW1480003       |
| 856<br>निर्वाचक का नाम : शानू<br>पिता का नाम: नरेश<br>गृह संख्या : 217<br>उम्र : 29 लिंग : महिला            | RJF1067560       | 857<br>निर्वाचक का नाम : रानू कुमारी<br>पिता का नाम: नरेश कुमार<br>गृह संख्या : 217<br>उम्र : 27 लिंग : महिला | RJF1554567       | 858<br>निर्वाचक का नाम : पवन<br>पिता का नाम: नरेश कुमार<br>गृह संख्या : 217<br>उम्र : 23 लिंग : पुरुष            | RJF1553783       |
| 859<br>निर्वाचक का नाम : शम्भुलाल<br>पिता का नाम: मदनलाल<br>गृह संख्या : 221<br>उम्र : 64 लिंग : पुरुष      | RJ/20/154/009320 | 860<br>निर्वाचक का नाम : सुडी<br>पति का नाम: गोपाल<br>गृह संख्या : 223<br>उम्र : 81 लिंग : महिला              | RJ/20/154/009079 | 861<br>निर्वाचक का नाम : लादु<br>पिता का नाम: गोपाल<br>गृह संख्या : 223<br>उम्र : 54 लिंग : पुरुष                | RJ/20/154/009031 |
| 862<br>निर्वाचक का नाम : भैरू<br>पिता का नाम: लक्ष्मण<br>गृह संख्या : 224<br>उम्र : 54 लिंग : पुरुष         | MVW1480011       | 863<br>निर्वाचक का नाम : कमला देवी<br>पति का नाम: भैरू<br>गृह संख्या : 224<br>उम्र : 52 लिंग : महिला          | RJF1616812       | 864<br>निर्वाचक का नाम : संजय<br>पिता का नाम: भैरू लाल<br>गृह संख्या : 224<br>उम्र : 27 लिंग : पुरुष             | RJF1067669       |
| 865<br>निर्वाचक का नाम : राजेश<br>पिता का नाम: भैरू लाल<br>गृह संख्या : 224<br>उम्र : 27 लिंग : पुरुष       | RJF1067644       | 866<br>निर्वाचक का नाम : परमेश्वर<br>पिता का नाम: बालू लाल<br>गृह संख्या : 224<br>उम्र : 27 लिंग : पुरुष      | RJF1067651       | S 867<br>निर्वाचक का नाम : कालुसिंह<br>पिता का नाम: मदनसिंह<br>गृह संख्या : 225<br>उम्र : 70 लिंग : पुरुष        | RJ/20/154/009191 |
| S 868<br>निर्वाचक का नाम : कमलकंदर<br>पति का नाम: कालुसिंह<br>गृह संख्या : 225<br>उम्र : 70 लिंग : महिला    | RJ/20/154/009706 | S 869<br>निर्वाचक का नाम : किसनसिंह<br>पिता का नाम: गोपालसिंह<br>गृह संख्या : 225<br>उम्र : 59 लिंग : पुरुष   | RJF1815331       | S 870<br>निर्वाचक का नाम : लक्ष्मणसिंह<br>पिता का नाम: नारायण सिंह<br>गृह संख्या : 225<br>उम्र : 56 लिंग : पुरुष | RJ/20/154/009065 |
| S 871<br>निर्वाचक का नाम : रतनकंदर<br>पति का नाम: लक्ष्मणसिंह<br>गृह संख्या : 225<br>उम्र : 55 लिंग : महिला | MVW1712272       | S 872<br>निर्वाचक का नाम : श्रवणसिंह<br>पिता का नाम: गोपालसिंह<br>गृह संख्या : 225<br>उम्र : 54 लिंग : पुरुष  | RJ/20/154/009066 | S 873<br>निर्वाचक का नाम : लादुसिंह<br>पिता का नाम: गोपाल सिंह<br>गृह संख्या : 225<br>उम्र : 49 लिंग : पुरुष     | RJ/20/154/009175 |
| S 874<br>निर्वाचक का नाम : लालीकंदर<br>पति का नाम: किसनसिंह<br>गृह संख्या : 225<br>उम्र : 49 लिंग : महिला   | RJ/20/154/009298 | S 875<br>निर्वाचक का नाम : गुडीकंदर<br>पति का नाम: लादुसिंह<br>गृह संख्या : 225<br>उम्र : 48 लिंग : महिला     | RJ/20/154/009511 | S 876<br>निर्वाचक का नाम : कुदनसिंह<br>पिता का नाम: कालु सिंह<br>गृह संख्या : 225<br>उम्र : 38 लिंग : पुरुष      | MVW1712280       |



|   |     |            |
|---|-----|------------|
| S   | 877 | MVV1712298 |
| निर्वाचक का नाम : गुडीकंदर<br>पिता का नाम: श्रवण सिंह<br>गृह संख्या : 225<br>उम्र : 42 लिंग : महिला |     |            |
| फोटो उपलब्ध   |     |            |

|   |     |            |
|---|-----|------------|
| S   | 878 | MVV1480029 |
| निर्वाचक का नाम : भगवत सिंह<br>पिता का नाम: कालू सिंह<br>गृह संख्या : 225<br>उम्र : 40 लिंग : पुरुष |     |            |
| फोटो उपलब्ध   |     |            |

|  |     |            |
|--|-----|------------|
| S  | 879 | RJF1067578 |
| निर्वाचक का नाम : देवी सिंह<br>पिता का नाम: लक्ष्मण सिंह<br>गृह संख्या : 225<br>उम्र : 35 लिंग : पुरुष |     |            |
| फोटो उपलब्ध  |     |            |

|   |     |            |
|---|-----|------------|
| S   | 880 | RJF1305317 |
| निर्वाचक का नाम : देव सिंह<br>पिता का नाम: लक्ष्मण सिंह<br>गृह संख्या : 225<br>उम्र : 35 लिंग : पुरुष |     |            |
| फोटो उपलब्ध   |     |            |

|  |     |            |
|--|-----|------------|
| S  | 881 | RJF1067586 |
| निर्वाचक का नाम : मिट्टू कंदर<br>पति का नाम: भगवत सिंह<br>गृह संख्या : 225<br>उम्र : 33 लिंग : महिला |     |            |
| फोटो उपलब्ध  |     |            |

|  |     |            |
|--|-----|------------|
|  | 882 | RJF1256874 |
| निर्वाचक का नाम : ललिता कवर<br>पति का नाम: पूरन सिंह<br>गृह संख्या : 225<br>उम्र : 29 लिंग : महिला |     |            |
| फोटो उपलब्ध  |     |            |

|   |     |                  |
|---|-----|------------------|
| S   | 883 | RJ/20/154/009180 |
| निर्वाचक का नाम : मिट्टुकंदर<br>पति का नाम: गुमानसिंह<br>गृह संख्या : 226<br>उम्र : 71 लिंग : महिला |     |                  |
| फोटो उपलब्ध   |     |                  |

|   |     |                  |
|---|-----|------------------|
| S   | 884 | RJ/20/154/010039 |
| निर्वाचक का नाम : चतरसिंह<br>पिता का नाम: रतनसिंह<br>गृह संख्या : 226<br>उम्र : 70 लिंग : पुरुष |     |                  |
| फोटो उपलब्ध   |     |                  |

|  |     |                  |
|--|-----|------------------|
| S  | 885 | RJ/20/154/009293 |
| निर्वाचक का नाम : मानकंदर<br>पति का नाम: चतरसिंह<br>गृह संख्या : 226<br>उम्र : 68 लिंग : महिला |     |                  |
| फोटो उपलब्ध  |     |                  |

|   |     |            |
|---|-----|------------|
| S   | 886 | RJF1329606 |
| निर्वाचक का नाम : गुमानसिंह<br>पिता का नाम: रतनसिंह<br>गृह संख्या : 226<br>उम्र : 65 लिंग : पुरुष |     |            |
| फोटो उपलब्ध   |     |            |

|  |     |                  |
|--|-----|------------------|
| S  | 887 | RJ/20/154/009373 |
| निर्वाचक का नाम : उरजनसिंह<br>पिता का नाम: रतनसिंह<br>गृह संख्या : 226<br>उम्र : 59 लिंग : पुरुष |     |                  |
| फोटो उपलब्ध  |     |                  |

|   |     |                  |
|---|-----|------------------|
| S   | 888 | RJ/20/154/009294 |
| निर्वाचक का नाम : शिवकंदर<br>पति का नाम: उरजनसिंह<br>गृह संख्या : 226<br>उम्र : 61 लिंग : महिला |     |                  |
| फोटो उपलब्ध   |     |                  |

|  |     |            |
|--|-----|------------|
| S  | 889 | MVV1712306 |
| निर्वाचक का नाम : शंकर सिंह<br>पिता का नाम: चसर सिंह<br>गृह संख्या : 226<br>उम्र : 40 लिंग : पुरुष |     |            |
| फोटो उपलब्ध  |     |            |

|   |     |            |
|---|-----|------------|
| S   | 890 | MVV1868280 |
| निर्वाचक का नाम : जगदीश सिंह<br>पिता का नाम: गुमान सिंह<br>गृह संख्या : 226<br>उम्र : 39 लिंग : पुरुष |     |            |
| फोटो उपलब्ध   |     |            |

|  |     |            |
|--|-----|------------|
| S  | 891 | RJF0628263 |
| निर्वाचक का नाम : पारस कंदर<br>पति का नाम: शांकरसिंह<br>गृह संख्या : 226<br>उम्र : 35 लिंग : महिला |     |            |
| फोटो उपलब्ध  |     |            |

|   |     |            |
|---|-----|------------|
| S   | 892 | RJF1067594 |
| निर्वाचक का नाम : हरी सिंह<br>पिता का नाम: गजराज सिंह<br>गृह संख्या : 226<br>उम्र : 27 लिंग : पुरुष |     |            |
| फोटो उपलब्ध   |     |            |

|   |     |            |
|---|-----|------------|
|   | 893 | RJF1067602 |
| निर्वाचक का नाम : दशरथ<br>पिता का नाम: उदय सिंह<br>गृह संख्या : 226<br>उम्र : 27 लिंग : पुरुष |     |            |
| फोटो उपलब्ध   |     |            |

|   |     |            |
|---|-----|------------|
|   | 894 | RJF1811850 |
| निर्वाचक का नाम : गोविंद लाल जाट<br>पिता का नाम: जमना लाल जाट<br>गृह संख्या : 231<br>उम्र : 24 लिंग : पुरुष |     |            |
| फोटो उपलब्ध   |     |            |

|   |     |            |
|---|-----|------------|
|   | 895 | RJF1799485 |
| निर्वाचक का नाम : रामचंद्र जाट<br>पिता का नाम: जमना लाल जाट<br>गृह संख्या : 233<br>उम्र : 25 लिंग : पुरुष |     |            |
| फोटो उपलब्ध   |     |            |

|   |     |            |
|---|-----|------------|
|   | 896 | RJF1067628 |
| निर्वाचक का नाम : भंवर लाल<br>पिता का नाम: सत्यनारायण<br>गृह संख्या : 243<br>उम्र : 30 लिंग : पुरुष |     |            |
| फोटो उपलब्ध   |     |            |

|   |     |            |
|---|-----|------------|
|   | 897 | RJF1798503 |
| निर्वाचक का नाम : महिपाल जाट<br>पिता का नाम: भूरा लाल जाट<br>गृह संख्या : 243<br>उम्र : 20 लिंग : पुरुष |     |            |
| फोटो उपलब्ध   |     |            |

|   |  |  |
|---|--|--|
| <p>898 9 RJF1850338</p> <p>निर्वाचक का नाम : पिकी सुथार<br/>पिता का नाम: रामेश्वर सुथार<br/>गृह संख्या : 214<br/>उम्र : 32 लिंग : महिला</p> <p>फोटो उपलब्ध</p>      | <p>899 5 RJF1875194</p> <p>निर्वाचक का नाम : माया कुमारी आचार्य<br/>पिता का नाम: गोपाल लाल आचार्य<br/>गृह संख्या : 109<br/>उम्र : 33 लिंग : महिला</p> <p>फोटो उपलब्ध</p> | <p>900 9 RJF1875426</p> <p>निर्वाचक का नाम : काली जाट<br/>पति का नाम: शंकर लाल जाट<br/>गृह संख्या : 207<br/>उम्र : 24 लिंग : महिला</p> <p>फोटो उपलब्ध</p>    |
| <p>901 9 RJF1875541</p> <p>निर्वाचक का नाम : कृष्णा कुमारी सुथार<br/>पति का नाम: कमलेश सुथार<br/>गृह संख्या : 214<br/>उम्र : 30 लिंग : महिला</p> <p>फोटो उपलब्ध</p> | <p>902 8 RJF1885029</p> <p>निर्वाचक का नाम : चंचल सोनी<br/>पति का नाम: महेंद्र कुमार सोनी<br/>गृह संख्या : 198<br/>उम्र : 30 लिंग : महिला</p> <p>फोटो उपलब्ध</p>         | <p>903 8 RJF1888551</p> <p>निर्वाचक का नाम : टीना वैष्णव<br/>पति का नाम: सुशील वैष्णव<br/>गृह संख्या : 170<br/>उम्र : 24 लिंग : महिला</p> <p>फोटो उपलब्ध</p> |
| <p>904 6 RJF1888601</p> <p>निर्वाचक का नाम : सोनिया जाट<br/>पिता का नाम: नारायण लाल जाट<br/>गृह संख्या : 134<br/>उम्र : 19 लिंग : महिला</p> <p>फोटो उपलब्ध</p>      | <p>905 5 RJF1888676</p> <p>निर्वाचक का नाम : प्रीति आचार्य<br/>पिता का नाम: शंकर लाल आचार्य<br/>गृह संख्या : 107<br/>उम्र : 22 लिंग : महिला</p> <p>फोटो उपलब्ध</p>       | <p>906 5 RJF1888692</p> <p>निर्वाचक का नाम : अनिता जाट<br/>पिता का नाम: उदय लाल जाट<br/>गृह संख्या : 89<br/>उम्र : 19 लिंग : महिला</p> <p>फोटो उपलब्ध</p>    |
| <p>907 2 RJF1888734</p> <p>निर्वाचक का नाम : निर्मला मीना<br/>पति का नाम: रवींद्र सिंह मीना<br/>गृह संख्या : 243<br/>उम्र : 30 लिंग : महिला</p> <p>फोटो उपलब्ध</p>  | <p>908 8 RJF1888775</p> <p>निर्वाचक का नाम : लक्ष्मी वैष्णव<br/>पति का नाम: गणपत वैष्णव<br/>गृह संख्या : 187<br/>उम्र : 21 लिंग : महिला</p> <p>फोटो उपलब्ध</p>           | <p>909 6 RJF1888817</p> <p>निर्वाचक का नाम : गायत्री तेली<br/>पति का नाम: महादेव तेली<br/>गृह संख्या : 131<br/>उम्र : 22 लिंग : महिला</p> <p>फोटो उपलब्ध</p> |

## निर्वाचकों का विवरण :

## A) मतदाताओं की संख्या :

|  | नामावली का प्रकार            | निर्वाचक नामावली की पहचान : | मतदाताओं की संख्या :  |       |            |     |     |
|--|------------------------------|-----------------------------|---|-------|------------|-----|-----|
|  |                              |                             | पुरुष   | महिला | तृतीय लिंग | कुल |     |
| I  | मूल                          | मूल नामावली                 | समस्त पूरकों को समेकित करते हुए विशेष गहन पुनरीक्षण 2026 की मूल नामावली | 453   | 444        | 0   | 897 |
| II   | घटक I - परिवर्धन सूची        | पूरक 1                      | विशेष गहन पुनरीक्षण - 2026  | 0     | 12         | 0   | 12  |
| III  | घटक II - विलोपन सूची         | पूरक 1                      | विशेष गहन पुनरीक्षण - 2026  | 17    | 11         | 0   | 28  |
| IV   | लिंग में संशोधन के कारण अंतर |                             |   | 0     | 0          | 0   | 0   |
| पुनरीक्षण के बाद इस नामावली में शुद्ध निर्वाचक (I+II-III+IV) |                              |                             |   | 436   | 445        | 0   | 881 |

## B) संशोधनों की संख्या :

| नामावली का प्रकार | निर्वाचक नामावली की पहचान : | संशोधनों की संख्या : |
|-------------------|-----------------------------|----------------------|
| पूरक 1            | विशेष गहन पुनरीक्षण - 2026  | 7                    |

निर्वाचक रजिस्ट्रीकरण अधिकारी द्वारा जारी

E2-मृत्यु, S2-स्थानांतरित, R2-दोहरी प्रविष्टि, M2-लापता, Q2-अहर्ता नहीं