

निर्वाचक नामावली 2026 S20 राजस्थान

विधान सभा क्षेत्र की संख्या, नाम व आरक्षण स्थिति : 182 - जहाजपुर (सामान्य)		भाग संख्या : : 290																								
संसदीय निर्वाचन क्षेत्र की संख्या, नाम व आरक्षण स्थिति, जिसमें विधान सभा निर्वाचन क्षेत्र स्थित है : 23 - भीलवाड़ा (सामान्य)																										
1. पुनरीक्षण का विवरण																										
पुनरीक्षण का वर्ष :	2026	निर्वाचक नामावली की पहचान :																								
अर्हता तिथि :	01-01-2026	समस्त पूरकों को समेकित करते हुए विशेष गहन पुनरीक्षण 2026 की मूल नामावली																								
पुनरीक्षण का स्वरूप :	विशेष गहन पुनरीक्षण - 2026																									
प्रकाशन की तिथि :	21-02-2026																									
2. भाग व मतदान क्षेत्र का विवरण :																										
भाग में आने वाले अनुभागों की संख्या और नाम :																										
1-कुम्हारों के कुएँ पर, पीथास 2-बलाइयों का मोहल्ला, पीथास 3-रावला, पीथास 4-हवेली, पीथास 5-बाजार, पीथास 6-राजपूतों का मोहल्ला, पीथास 7-गाडरियो का मोहल्ला, पीथास 8-कुएँ के पास, पीथास 9-मन्दिर के पास, पीथास	<table style="width: 100%; border-collapse: collapse;"> <tr> <td style="width: 60%;">मुख्य शहर / मुख्य ग्राम</td> <td style="width: 20%;">: पीठस</td> <td style="width: 20%;"></td> </tr> <tr> <td>वार्ड</td> <td>: </td> <td></td> </tr> <tr> <td>पोस्ट ऑफिस</td> <td>: BADLA BO</td> <td></td> </tr> <tr> <td>पुलिस थाना</td> <td>: कोटड़ी</td> <td></td> </tr> <tr> <td>तहसील</td> <td>: कोटड़ी</td> <td></td> </tr> <tr> <td>जिला</td> <td>: भीलवाड़ा</td> <td></td> </tr> <tr> <td>पिन कोड</td> <td>: 311011</td> <td></td> </tr> </table>					मुख्य शहर / मुख्य ग्राम	: पीठस		वार्ड	:		पोस्ट ऑफिस	: BADLA BO		पुलिस थाना	: कोटड़ी		तहसील	: कोटड़ी		जिला	: भीलवाड़ा		पिन कोड	: 311011	
मुख्य शहर / मुख्य ग्राम	: पीठस																									
वार्ड	:																									
पोस्ट ऑफिस	: BADLA BO																									
पुलिस थाना	: कोटड़ी																									
तहसील	: कोटड़ी																									
जिला	: भीलवाड़ा																									
पिन कोड	: 311011																									
3. मतदान केंद्र का विवरण																										
मतदान केंद्र की संख्या व नाम :	मतदान केन्द्र की विशेष हैसियत (पुरुष/महिला/सामान्य) :		सामान्य																							
290 - पिथास			0																							
मतदान केंद्र का भवन व पता :	इस मतदान क्षेत्र के सहायक (ऑक्जिलियरी) मतदान केन्द्रों की संख्या :																									
राजकीय उच्च प्राथमिक विद्यालय, कमरा नंबर 2, पीथास																										
4. मतदाताओं की संख्या :																										
आरंभिक क्रम	अंतिम क्रम	मतदाताओं की संख्या																								
संख्या	संख्या	पुरुष	महिला	तृतीय लिंग	कुल																					
1	679	342	336	0	678																					

निर्वाचक रजिस्ट्रीकरण अधिकारी द्वारा जारी

Nazri Naksha



Google Map View



Polling Station Building Front View



Polling Station Front View



Cad View

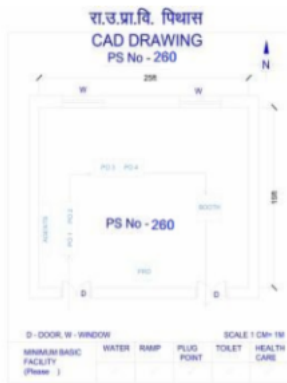

Key MAP View



1	RJF0145201
निर्वाचक का नाम : दाखी पति का नाम: उंकार गृह संख्या : 2 उम्र : 78 लिंग : महिला	फोटो उपलब्ध

2	RJF0140855
निर्वाचक का नाम : छाऊ पति का नाम: काना गृह संख्या : 2 उम्र : 66 लिंग : महिला	फोटो उपलब्ध

3	MVW1323369
निर्वाचक का नाम : रतन पिता का नाम: काना गृह संख्या : 2 उम्र : 43 लिंग : पुरुष	फोटो उपलब्ध

4	MVW1323377
निर्वाचक का नाम : शान्ता पति का नाम: रतन गृह संख्या : 2 उम्र : 42 लिंग : महिला	फोटो उपलब्ध

5	RJF1111632
निर्वाचक का नाम : नीला पति का नाम: राजू गृह संख्या : 2 उम्र : 37 लिंग : महिला	फोटो उपलब्ध

6	RJF1309293
निर्वाचक का नाम : कैलाश कंवर पति का नाम: गोपाल सिंग गृह संख्या : 72 उम्र : 39 लिंग : महिला	फोटो उपलब्ध

7	RJF0514513
निर्वाचक का नाम : शंकर पिता का नाम: उंकार गृह संख्या : 104 उम्र : 37 लिंग : पुरुष	फोटो उपलब्ध

8	RJF0514521
निर्वाचक का नाम : राजुलाल पिता का नाम: काना गृह संख्या : 104 उम्र : 32 लिंग : पुरुष	फोटो उपलब्ध

9	RJF1270594
निर्वाचक का नाम : देबी लाल पिता का नाम: भैरू लाल गृह संख्या : 104 उम्र : 25 लिंग : पुरुष	फोटो उपलब्ध

10	MVW1229541	निर्वाचक का नाम : नानी पति का नाम: भैरू गृह संख्या : 3 उम्र : 86 लिंग : महिला	फोटो उपलब्ध	11	RJF0026179	निर्वाचक का नाम : छाऊ पति का नाम: माधू गृह संख्या : 3 उम्र : 66 लिंग : महिला	फोटो उपलब्ध	12	RJ/20/154/300647	निर्वाचक का नाम : माधु पिता का नाम: भैरू गृह संख्या : 3 उम्र : 66 लिंग : पुरुष	फोटो उपलब्ध
13	RJF0066902	निर्वाचक का नाम : नानी पति का नाम: डूंगर गृह संख्या : 3 उम्र : 64 लिंग : महिला	फोटो उपलब्ध	14	RJ/20/154/300422	निर्वाचक का नाम : धीसी पति का नाम: माधू गृह संख्या : 3 उम्र : 64 लिंग : महिला	फोटो उपलब्ध	15	MVW1713411	निर्वाचक का नाम : शंकरलाल पिता का नाम: माधुबलाई गृह संख्या : 3 उम्र : 45 लिंग : पुरुष	फोटो उपलब्ध
16	MVW1713403	निर्वाचक का नाम : फूला देवी पति का नाम: शंकर लाल गृह संख्या : 3 उम्र : 42 लिंग : महिला	फोटो उपलब्ध	17	RJF0630095	निर्वाचक का नाम : गायत्री पति का नाम: धनराज गृह संख्या : 3 उम्र : 33 लिंग : महिला	फोटो उपलब्ध	18	RJF0427435	निर्वाचक का नाम : धनराज पिता का नाम: माधुलाल गृह संख्या : 3 उम्र : 32 लिंग : पुरुष	फोटो उपलब्ध
19	RJF0878470	निर्वाचक का नाम : बाबु लाल पिता का नाम: माधु लाल गृह संख्या : 3 उम्र : 30 लिंग : पुरुष	फोटो उपलब्ध	20	RJF1659804	निर्वाचक का नाम : मैना देवी पति का नाम: बाबू लाल गृह संख्या : 3 उम्र : 28 लिंग : महिला	फोटो उपलब्ध	21	RJ/20/154/015342	निर्वाचक का नाम : भूरा पिता का नाम: प्रताप गृह संख्या : 4 उम्र : 80 लिंग : पुरुष	फोटो उपलब्ध
22	RJ/20/154/015448	निर्वाचक का नाम : नानी पति का नाम: भूरा गृह संख्या : 4 उम्र : 78 लिंग : महिला	फोटो उपलब्ध	23	RJ/20/154/015276	निर्वाचक का नाम : रामलाल पिता का नाम: भूरा गृह संख्या : 4 उम्र : 53 लिंग : पुरुष	फोटो उपलब्ध	24	MVW1480862	निर्वाचक का नाम : आबल पति का नाम: रामलाल गृह संख्या : 4 उम्र : 44 लिंग : महिला	फोटो उपलब्ध
25	RJF0569616	निर्वाचक का नाम : गोपाल पिता का नाम: भूरा लाल गृह संख्या : 4 उम्र : 31 लिंग : पुरुष	फोटो उपलब्ध	26	RJF0139972	निर्वाचक का नाम : हीरा पिता का नाम: धूंकल गृह संख्या : 6 उम्र : 74 लिंग : पुरुष	फोटो उपलब्ध	27	RJ/20/154/015437	निर्वाचक का नाम : मांगी पति का नाम: हीरा गृह संख्या : 6 उम्र : 71 लिंग : महिला	फोटो उपलब्ध
28	RJF0067058	निर्वाचक का नाम : मथरा पिता का नाम: धूंकल गृह संख्या : 6 उम्र : 54 लिंग : पुरुष	फोटो उपलब्ध	29	RJF0257626	निर्वाचक का नाम : राजू पिता का नाम: हीरा गृह संख्या : 6 उम्र : 42 लिंग : पुरुष	फोटो उपलब्ध	30	RJF0216309	निर्वाचक का नाम : सीमा पति का नाम: राजूलाल गृह संख्या : 6 उम्र : 39 लिंग : महिला	फोटो उपलब्ध
31	RJF1111657	निर्वाचक का नाम : हरदेव बलाई पिता का नाम: हीरालाल गृह संख्या : 6 उम्र : 24 लिंग : पुरुष	फोटो उपलब्ध	32	RJF1562024	निर्वाचक का नाम : छोटू लाल बलाई पिता का नाम: हीरा गृह संख्या : 6 उम्र : 21 लिंग : पुरुष	फोटो उपलब्ध	33	RJF1785187	निर्वाचक का नाम : रीना बलाई पति का नाम: हरदेव बलाई गृह संख्या : 6 उम्र : 19 लिंग : महिला	फोटो उपलब्ध
34	RJ/20/154/015427	निर्वाचक का नाम : नानू पिता का नाम: गोमा गृह संख्या : 7 उम्र : 79 लिंग : पुरुष	फोटो उपलब्ध	35	RJF1289917	निर्वाचक का नाम : सायर पति का नाम: नाना गृह संख्या : 7 उम्र : 69 लिंग : महिला	फोटो उपलब्ध	36	RJF0216267	निर्वाचक का नाम : प्यारी पति का नाम: भैरूलाल गृह संख्या : 7 उम्र : 42 लिंग : महिला	फोटो उपलब्ध
37	RJF0216291	निर्वाचक का नाम : भैरूलाल पिता का नाम: नानू गृह संख्या : 7 उम्र : 41 लिंग : पुरुष	फोटो उपलब्ध	38	RJF1070747	निर्वाचक का नाम : सुखदेव बलाई पिता का नाम: नानू बलाई गृह संख्या : 7 उम्र : 28 लिंग : पुरुष	फोटो उपलब्ध	39	RJF1659564	निर्वाचक का नाम : खुशबू देवी पति का नाम: सुखदेव बलाई गृह संख्या : 7 उम्र : 24 लिंग : महिला	फोटो उपलब्ध

40	RJ/20/154/015088	निर्वाचक का नाम : छीतर पिता का नाम: रामा गृह संख्या : 8 उम्र : 76 लिंग : पुरुष	फोटो उपलब्ध	41	RJ/20/154/015291	निर्वाचक का नाम : लक्ष्मी पति का नाम: छीतर गृह संख्या : 8 उम्र : 69 लिंग : महिला	फोटो उपलब्ध	42	RJF1404268	निर्वाचक का नाम : महावीर बलाई पिता का नाम: छीतर बलाई गृह संख्या : 8 उम्र : 25 लिंग : पुरुष	फोटो उपलब्ध
43	RJF1638386	निर्वाचक का नाम : चांदी देवी पति का नाम: महावीर बलाई गृह संख्या : 8 उम्र : 22 लिंग : महिला	फोटो उपलब्ध	44	RJ/20/154/016070	निर्वाचक का नाम : लाडू पिता का नाम: रामा गृह संख्या : 9 उम्र : 69 लिंग : पुरुष	फोटो उपलब्ध	45	RJF0066860	निर्वाचक का नाम : गीता पति का नाम: लाडू गृह संख्या : 9 उम्र : 56 लिंग : महिला	फोटो उपलब्ध
46	RJF1070754	निर्वाचक का नाम : राजेन्द्र बलाई पिता का नाम: लाडू लाल बलाई गृह संख्या : 9 उम्र : 30 लिंग : पुरुष	फोटो उपलब्ध	47	RJF1715382	निर्वाचक का नाम : पुष्या पति का नाम: किशन लाल गृह संख्या : 9 उम्र : 30 लिंग : महिला	फोटो उपलब्ध	48	RJF1305184	निर्वाचक का नाम : विमला पति का नाम: राजेंद्र गृह संख्या : 9 उम्र : 28 लिंग : महिला	फोटो उपलब्ध
49	RJF1270545	निर्वाचक का नाम : रामकरण पिता का नाम: लाडू लाल गृह संख्या : 9 उम्र : 26 लिंग : पुरुष	फोटो उपलब्ध	50	RJF1404102	निर्वाचक का नाम : किशन लाल बलाई पिता का नाम: लाडू लाल बलाई गृह संख्या : 9 उम्र : 23 लिंग : पुरुष	फोटो उपलब्ध	51	RJ/20/154/015601	निर्वाचक का नाम : शंकर पिता का नाम: रामा गृह संख्या : 10 उम्र : 59 लिंग : पुरुष	फोटो उपलब्ध
52	MVW1480888	निर्वाचक का नाम : चांदी पति का नाम: शंकर गृह संख्या : 10 उम्र : 54 लिंग : महिला	फोटो उपलब्ध	53	RJF0710814	निर्वाचक का नाम : रतन पिता का नाम: शंकर गृह संख्या : 10 उम्र : 34 लिंग : पुरुष	फोटो उपलब्ध	54	RJF1070762	निर्वाचक का नाम : विमला देवी पति का नाम: रतन लाल गृह संख्या : 10 उम्र : 28 लिंग : महिला	फोटो उपलब्ध
55	MVW1229566	निर्वाचक का नाम : ठमु पति का नाम: भैरू गृह संख्या : 11 उम्र : 74 लिंग : महिला	फोटो उपलब्ध	56	RJ/20/154/015602	निर्वाचक का नाम : बंशी पिता का नाम: भैरू गृह संख्या : 11 उम्र : 54 लिंग : पुरुष	फोटो उपलब्ध	57	MVW1229574	निर्वाचक का नाम : लेहरी पति का नाम: बंशी गृह संख्या : 11 उम्र : 53 लिंग : महिला	फोटो उपलब्ध
58	RJF0710822	निर्वाचक का नाम : केसर पिता का नाम: भैरूलाल गृह संख्या : 11 उम्र : 53 लिंग : महिला	फोटो उपलब्ध	59	MVW1480896	निर्वाचक का नाम : लाडू पिता का नाम: भैरू गृह संख्या : 11 उम्र : 46 लिंग : पुरुष	फोटो उपलब्ध	60	RJF0190231	निर्वाचक का नाम : सुगना पति का नाम: लाडू गृह संख्या : 11 उम्र : 39 लिंग : महिला	फोटो उपलब्ध
61	RJF0026476	निर्वाचक का नाम : लाडू पिता का नाम: हीरा गृह संख्या : 14 उम्र : 69 लिंग : पुरुष	फोटो उपलब्ध	62	RJ/20/154/015411	निर्वाचक का नाम : सोहनी पति का नाम: लाडू गृह संख्या : 14 उम्र : 57 लिंग : महिला	फोटो उपलब्ध	63	RJ/20/154/015418	निर्वाचक का नाम : लेहरी पति का नाम: जमना गृह संख्या : 14 उम्र : 54 लिंग : महिला	फोटो उपलब्ध
64	RJF1070770	निर्वाचक का नाम : रतन बैरवा पिता का नाम: जमना लाल बैरवा गृह संख्या : 14 उम्र : 34 लिंग : पुरुष	फोटो उपलब्ध	65	RJF1070788	निर्वाचक का नाम : सतु बैरवा पिता का नाम: जमना लाल बैरवा गृह संख्या : 14 उम्र : 32 लिंग : महिला	फोटो उपलब्ध	66	RJF1070796	निर्वाचक का नाम : आशा देवी पति का नाम: सतु बैरवा गृह संख्या : 14 उम्र : 29 लिंग : महिला	फोटो उपलब्ध
67	RJF1070804	निर्वाचक का नाम : कल्याण बैरवा पिता का नाम: लाडू लाल गृह संख्या : 14 उम्र : 28 लिंग : पुरुष	फोटो उपलब्ध	68	RJF1562107	निर्वाचक का नाम : शिवराज पिता का नाम: लाडू गृह संख्या : 14 उम्र : 21 लिंग : पुरुष	फोटो उपलब्ध	69	RJF0066910	निर्वाचक का नाम : छीतर पिता का नाम: रामा गृह संख्या : 15 उम्र : 71 लिंग : पुरुष	फोटो उपलब्ध

70	RJF0067041	निर्वाचक का नाम : डाली पति का नाम: छीतर गृह संख्या : 15 उम्र : 66 लिंग : महिला	फोटो उपलब्ध	71	MVW1713429	निर्वाचक का नाम : डूंगर पिता का नाम: छीतर गृह संख्या : 15 उम्र : 46 लिंग : पुरुष	फोटो उपलब्ध	72	MVW1323393	निर्वाचक का नाम : लादी पति का नाम: डूंगर गृह संख्या : 15 उम्र : 44 लिंग : महिला	फोटो उपलब्ध
73	RJF1471606	निर्वाचक का नाम : सोनिया देवी पति का नाम: सुरेश गृह संख्या : 15 उम्र : 26 लिंग : महिला	फोटो उपलब्ध	74	RJF1484468	निर्वाचक का नाम : सुरेश पिता का नाम: डूंगर गृह संख्या : 15 उम्र : 22 लिंग : पुरुष	फोटो उपलब्ध	75	RJF1791821	निर्वाचक का नाम : गुड्डी पति का नाम: माधु लाल गृह संख्या : 15 उम्र : 21 लिंग : महिला	फोटो उपलब्ध
76	RJF1743624	निर्वाचक का नाम : कन्हैया लाल पिता का नाम: डूंगर लाल गृह संख्या : 15 उम्र : 20 लिंग : पुरुष	फोटो उपलब्ध	77	RJF1786342	निर्वाचक का नाम : माधु लाल पिता का नाम: डूंगर गृह संख्या : 15 उम्र : 20 लिंग : पुरुष	फोटो उपलब्ध	78	RJF0216218	निर्वाचक का नाम : बालु पिता का नाम: रामा गृह संख्या : 16 उम्र : 69 लिंग : पुरुष	फोटो उपलब्ध
79	MVW1160902	निर्वाचक का नाम : ठमु पति का नाम: बालु गृह संख्या : 16 उम्र : 64 लिंग : महिला	फोटो उपलब्ध	80	MVW1480904	निर्वाचक का नाम : कालू पिता का नाम: बालू गृह संख्या : 16 उम्र : 44 लिंग : पुरुष	फोटो उपलब्ध	81	MVW1480912	निर्वाचक का नाम : समता पति का नाम: कालू गृह संख्या : 63 उम्र : 42 लिंग : महिला	फोटो उपलब्ध
82	RJF1272186	निर्वाचक का नाम : संतोक पति का नाम: कालू गृह संख्या : 16 उम्र : 29 लिंग : महिला	फोटो उपलब्ध	83	RJF1129329	निर्वाचक का नाम : रामचंद्र पिता का नाम: बालु गृह संख्या : 16 उम्र : 28 लिंग : पुरुष	फोटो उपलब्ध	84	RJF1272194	निर्वाचक का नाम : लडी पति का नाम: रामचंद्र गृह संख्या : 16 उम्र : 28 लिंग : महिला	फोटो उपलब्ध
85	MVW1229608	निर्वाचक का नाम : मोहनी पति का नाम: भैरू गृह संख्या : 17 उम्र : 69 लिंग : महिला	फोटो उपलब्ध	86	MVW1713437	निर्वाचक का नाम : नारायण पिता का नाम: भैरू गृह संख्या : 17 उम्र : 54 लिंग : पुरुष	फोटो उपलब्ध	87	RJ/20/154/015397	निर्वाचक का नाम : शायरी पति का नाम: नारायण गृह संख्या : 17 उम्र : 52 लिंग : महिला	फोटो उपलब्ध
88	RJF0257758	निर्वाचक का नाम : कल्याण पिता का नाम: भैरू गृह संख्या : 17 उम्र : 48 लिंग : पुरुष	फोटो उपलब्ध	89	MVW1480938	निर्वाचक का नाम : लाली पति का नाम: कल्याण गृह संख्या : 17 उम्र : 45 लिंग : महिला	फोटो उपलब्ध	90	RJF0190249	निर्वाचक का नाम : छोटूलाल पिता का नाम: भैरू गृह संख्या : 17 उम्र : 43 लिंग : पुरुष	फोटो उपलब्ध
91	RJF1111699	निर्वाचक का नाम : जमना पति का नाम: बट्टी गृह संख्या : 17 उम्र : 38 लिंग : महिला	फोटो उपलब्ध	92	RJF0190256	निर्वाचक का नाम : बद्रीलाल पिता का नाम: भैरू गृह संख्या : 17 उम्र : 37 लिंग : पुरुष	फोटो उपलब्ध	93	RJF1111731	निर्वाचक का नाम : प्यारेलाल पिता का नाम: नारायण गृह संख्या : 17 उम्र : 26 लिंग : पुरुष	फोटो उपलब्ध
94	RJF1248533	निर्वाचक का नाम : संवरा मल पिता का नाम: कल्याण गृह संख्या : 17 उम्र : 25 लिंग : पुरुष	फोटो उपलब्ध	95	RJF1557537	निर्वाचक का नाम : मैना पति का नाम: सांवरमल गृह संख्या : 17 उम्र : 23 लिंग : महिला	फोटो उपलब्ध	96	RJF1498351	निर्वाचक का नाम : मुकेश पिता का नाम: नारायण गृह संख्या : 17 उम्र : 21 लिंग : पुरुष	फोटो उपलब्ध
97	RJF1638428	निर्वाचक का नाम : दिनेश बैरवा पिता का नाम: कल्याण गृह संख्या : 17 उम्र : 20 लिंग : पुरुष	फोटो उपलब्ध	98	MVW1480946	निर्वाचक का नाम : नन्दु पति का नाम: प्यारा गृह संख्या : 18 उम्र : 76 लिंग : महिला	फोटो उपलब्ध	99	RJ/20/154/015471	निर्वाचक का नाम : देऊ पति का नाम: बरदा गृह संख्या : 18 उम्र : 64 लिंग : महिला	फोटो उपलब्ध

100	RJF0358697	निर्वाचक का नाम : डूंगर पिता का नाम: प्यारा गृह संख्या : 18 उम्र : 54 लिंग : पुरुष	101	RJF0427443	निर्वाचक का नाम : मन्जु पति का नाम: डूंगर गृह संख्या : 18 उम्र : 41 लिंग : महिला	102	RJF0216515	निर्वाचक का नाम : देवी पिता का नाम: बरदा गृह संख्या : 18 उम्र : 39 लिंग : पुरुष
103	RJF1109362	निर्वाचक का नाम : गोमाराम पिता का नाम: बरदा गृह संख्या : 18 उम्र : 34 लिंग : पुरुष	104	RJF1562958	निर्वाचक का नाम : पुष्कर बैरवा पिता का नाम: बरदा गृह संख्या : 18 उम्र : 34 लिंग : पुरुष	105	RJF1108893	निर्वाचक का नाम : लाड पति का नाम: गोमाराम गृह संख्या : 18 उम्र : 32 लिंग : महिला
106	RJF1106301	निर्वाचक का नाम : पिंकी पति का नाम: कालू गृह संख्या : 18 उम्र : 28 लिंग : महिला	# 107	RJF1557560	निर्वाचक का नाम : चेना देवी पति का नाम: पुष्कर गृह संख्या : 18 उम्र : 23 लिंग : महिला	108	RJF0026096	निर्वाचक का नाम : लक्ष्मण पिता का नाम: भैरू गृह संख्या : 19 उम्र : 54 लिंग : पुरुष
109	MVW1480953	निर्वाचक का नाम : दुर्गा पति का नाम: लक्ष्मण गृह संख्या : 19 उम्र : 52 लिंग : महिला	110	MVW1161215	निर्वाचक का नाम : रामेश्वर पिता का नाम: भैरू गृह संख्या : 19 उम्र : 47 लिंग : पुरुष	111	RJF0878496	निर्वाचक का नाम : अमरता देवी पति का नाम: रामेश्वर लाल गृह संख्या : 19 उम्र : 39 लिंग : महिला
112	RJF0710830	निर्वाचक का नाम : प्रभु पिता का नाम: भैरूलाल गृह संख्या : 20 उम्र : 38 लिंग : पुरुष	113	RJF0630111	निर्वाचक का नाम : राधा पति का नाम: प्रभु गृह संख्या : 20 उम्र : 36 लिंग : महिला	114	RJF0067116	निर्वाचक का नाम : धनी पति का नाम: गीला गृह संख्या : 21 उम्र : 84 लिंग : महिला
115	RJ/20/154/015115	निर्वाचक का नाम : जोधा पिता का नाम: रूपा गृह संख्या : 21 उम्र : 54 लिंग : पुरुष	116	RJ/20/154/015119	निर्वाचक का नाम : भैरू पिता का नाम: गोरू गृह संख्या : 21 उम्र : 54 लिंग : पुरुष	117	MVW1713445	निर्वाचक का नाम : नाराण पिता का नाम: गोरू गृह संख्या : 21 उम्र : 44 लिंग : पुरुष
118	MVW1585868	निर्वाचक का नाम : गीता पति का नाम: नाराण गृह संख्या : 21 उम्र : 42 लिंग : महिला	119	RJF1556711	निर्वाचक का नाम : धनराज पिता का नाम: जोधा गृह संख्या : 21 उम्र : 24 लिंग : पुरुष	120	RJF1472026	निर्वाचक का नाम : आशा बलाई पिता का नाम: नारायण गृह संख्या : 21 उम्र : 22 लिंग : पुरुष
121	RJF1592849	निर्वाचक का नाम : सीमा देवी पति का नाम: धनराज गृह संख्या : 21 उम्र : 21 लिंग : महिला	122	RJF1644657	निर्वाचक का नाम : रतन लाल पिता का नाम: नारायण गृह संख्या : 21 उम्र : 20 लिंग : पुरुष	123	RJF0140889	निर्वाचक का नाम : रूकमा पति का नाम: किशोर गृह संख्या : 22 उम्र : 86 लिंग : महिला
124	RJF0145300	निर्वाचक का नाम : नारायण पिता का नाम: किशोर गृह संख्या : 22 उम्र : 64 लिंग : पुरुष	125	MVW1480920	निर्वाचक का नाम : सायर पति का नाम: नारायण गृह संख्या : 22 उम्र : 62 लिंग : महिला	126	MVW1566728	निर्वाचक का नाम : देवबक्ष पिता का नाम: किशोर गृह संख्या : 22 उम्र : 54 लिंग : पुरुष
127	MVW1229616	निर्वाचक का नाम : जमनी बलाई पति का नाम: देवबक्ष गृह संख्या : 22 उम्र : 53 लिंग : महिला	128	RJF0190330	निर्वाचक का नाम : कैलाश पिता का नाम: नारायण गृह संख्या : 22 उम्र : 35 लिंग : पुरुष	129	RJF1309368	निर्वाचक का नाम : महावीर पिता का नाम: नारायण गृह संख्या : 22 उम्र : 32 लिंग : पुरुष

130	RJF1639640	निर्वाचक का नाम : पिंकी पति का नाम: रामचंद्र गृह संख्या : 22 उम्र : 27 लिंग : महिला	फोटो उपलब्ध	131	RJF1479203	निर्वाचक का नाम : रामचंद्र बलाई पिता का नाम: देवबक्ष गृह संख्या : 22 उम्र : 23 लिंग : पुरुष	फोटो उपलब्ध	132	RJF1638238	निर्वाचक का नाम : लक्ष्मण बलाई पिता का नाम: देवबक्ष गृह संख्या : 22 उम्र : 20 लिंग : पुरुष	फोटो उपलब्ध
133	MVV1480961	निर्वाचक का नाम : हीरा पिता का नाम: गमीरा गृह संख्या : 23 उम्र : 72 लिंग : पुरुष	फोटो उपलब्ध	134	RJ/20/154/015394	निर्वाचक का नाम : एजन पति का नाम: हीरा गृह संख्या : 23 उम्र : 71 लिंग : महिला	फोटो उपलब्ध	135	MVV1229939	निर्वाचक का नाम : परसा पिता का नाम: हीरा गृह संख्या : 23 उम्र : 47 लिंग : पुरुष	फोटो उपलब्ध
136	RJF1111756	निर्वाचक का नाम : चंदू पति का नाम: हीरालाल गृह संख्या : 23 उम्र : 38 लिंग : महिला	फोटो उपलब्ध	137	RJF0577080	निर्वाचक का नाम : पन्नालाल पिता का नाम: हीरालाल गृह संख्या : 23 उम्र : 37 लिंग : पुरुष	फोटो उपलब्ध	138	RJF0577098	निर्वाचक का नाम : नन्दु पति का नाम: पन्नालाल गृह संख्या : 23 उम्र : 34 लिंग : महिला	फोटो उपलब्ध
139	RJF0630129	निर्वाचक का नाम : राजु पति का नाम: परसा गृह संख्या : 23 उम्र : 33 लिंग : महिला	फोटो उपलब्ध	140	RJF0066407	निर्वाचक का नाम : लादू पिता का नाम: भागीरथ गृह संख्या : 24 उम्र : 69 लिंग : पुरुष	फोटो उपलब्ध	141	RJ/20/154/015128	निर्वाचक का नाम : रामु पति का नाम: लादु गृह संख्या : 25 उम्र : 67 लिंग : महिला	फोटो उपलब्ध
142	RJ/20/154/015285	निर्वाचक का नाम : लाडू पति का नाम: नाना गृह संख्या : 26 उम्र : 81 लिंग : महिला	फोटो उपलब्ध	143	RJ/20/154/015280	निर्वाचक का नाम : जमनी पति का नाम: रामबक्ष गृह संख्या : 26 उम्र : 75 लिंग : महिला	फोटो उपलब्ध	144	MVV1713452	निर्वाचक का नाम : भगवान पिता का नाम: रामबक्ष गृह संख्या : 26 उम्र : 43 लिंग : पुरुष	फोटो उपलब्ध
145	MVV1714104	निर्वाचक का नाम : शान्तीलाल पिता का नाम: रामबक्ष गृह संख्या : 26 उम्र : 42 लिंग : पुरुष	फोटो उपलब्ध	146	RJF0257725	निर्वाचक का नाम : लाली पति का नाम: भगवान गृह संख्या : 26 उम्र : 42 लिंग : महिला	फोटो उपलब्ध	147	MVV1714112	निर्वाचक का नाम : विमलादेवी पति का नाम: शान्तीलाल गृह संख्या : 26 उम्र : 40 लिंग : महिला	फोटो उपलब्ध
148	RJF0567511	निर्वाचक का नाम : कल्लू पिता का नाम: नाना गृह संख्या : 26 उम्र : 31 लिंग : पुरुष	फोटो उपलब्ध	149	RJF1070820	निर्वाचक का नाम : सुशीला देवी पति का नाम: कल्लू गाडरी गृह संख्या : 26 उम्र : 29 लिंग : महिला	फोटो उपलब्ध	150	RJF1783927	निर्वाचक का नाम : राहुल सुवालका पिता का नाम: भगवान लाल सुवालका गृह संख्या : 26 उम्र : 19 लिंग : पुरुष	फोटो उपलब्ध
151	RJF1791508	निर्वाचक का नाम : पूजा सुवालका पिता का नाम: भगवान लाल गृह संख्या : 26 उम्र : 19 लिंग : महिला	फोटो उपलब्ध	152	RJF1792134	निर्वाचक का नाम : बाबू लाल सुवालका पिता का नाम: शांति लाल गृह संख्या : 26 उम्र : 19 लिंग : पुरुष	फोटो उपलब्ध	153	MVV1323401	निर्वाचक का नाम : जेतू पति का नाम: उदा गृह संख्या : 28 उम्र : 74 लिंग : महिला	फोटो उपलब्ध
154	RJ/20/154/015603	निर्वाचक का नाम : शंकर पिता का नाम: छीतर गृह संख्या : 28 उम्र : 66 लिंग : पुरुष	फोटो उपलब्ध	155	RJF0257311	निर्वाचक का नाम : प्यारी पति का नाम: शंकर गृह संख्या : 28 उम्र : 59 लिंग : महिला	फोटो उपलब्ध	156	RJF0567529	निर्वाचक का नाम : रामचन्द्र पिता का नाम: उदय लाल गृह संख्या : 28 उम्र : 31 लिंग : पुरुष	फोटो उपलब्ध
157	RJF0567537	निर्वाचक का नाम : सीता पति का नाम: रामचन्द्र गृह संख्या : 28 उम्र : 31 लिंग : महिला	फोटो उपलब्ध	158	RJ/20/154/015151	निर्वाचक का नाम : सुखा पिता का नाम: रूपा गृह संख्या : 29 उम्र : 59 लिंग : पुरुष	फोटो उपलब्ध	159	RJF0145367	निर्वाचक का नाम : शान्ति पति का नाम: सुखा गृह संख्या : 29 उम्र : 54 लिंग : महिला	फोटो उपलब्ध

160	RJF1575372	निर्वाचक का नाम : सावर मल गाड़री पिता का नाम: सुखा लाल गृह संख्या : 29 उम्र : 22 लिंग : पुरुष	फोटो उपलब्ध	161	RJF1575745	निर्वाचक का नाम : इंद्रा पिता का नाम: सुखा गृह संख्या : 29 उम्र : 21 लिंग : महिला	फोटो उपलब्ध	162	MVV1160951	निर्वाचक का नाम : खेमा पिता का नाम: पोखर गृह संख्या : 30 उम्र : 69 लिंग : पुरुष	फोटो उपलब्ध
163	MVV1229624	निर्वाचक का नाम : कमली पति का नाम: खेमा गृह संख्या : 30 उम्र : 66 लिंग : महिला	फोटो उपलब्ध	164	RJF1070846	निर्वाचक का नाम : हरिशंकर गाडरी पिता का नाम: खेमा गाडरी गृह संख्या : 30 उम्र : 30 लिंग : पुरुष	फोटो उपलब्ध	165	RJF1139351	निर्वाचक का नाम : गोपाल पिता का नाम: खेमा गृह संख्या : 30 उम्र : 26 लिंग : पुरुष	फोटो उपलब्ध
166	RJF1557404	निर्वाचक का नाम : गुड्डी देवी पति का नाम: हरिशंकर गाडरी गृह संख्या : 30 उम्र : 22 लिंग : महिला	फोटो उपलब्ध	167	RJ/20/154/015127	निर्वाचक का नाम : मांगी पति का नाम: भोना गृह संख्या : 31 उम्र : 70 लिंग : महिला	फोटो उपलब्ध	168	MVV1480979	निर्वाचक का नाम : गोपाल पिता का नाम: भोना गृह संख्या : 31 उम्र : 54 लिंग : पुरुष	फोटो उपलब्ध
169	MVV1480987	निर्वाचक का नाम : रामेश्वर पिता का नाम: भोना गृह संख्या : 31 उम्र : 44 लिंग : पुरुष	फोटो उपलब्ध	170	RJF0309450	निर्वाचक का नाम : मन्या पति का नाम: रामेश्वर गृह संख्या : 31 उम्र : 42 लिंग : महिला	फोटो उपलब्ध	171	RJF0216598	निर्वाचक का नाम : डाली पति का नाम: गोपाल गृह संख्या : 31 उम्र : 38 लिंग : महिला	फोटो उपलब्ध
172	MVV1713460	निर्वाचक का नाम : मगनी पति का नाम: सुरज्या गृह संख्या : 32 उम्र : 82 लिंग : महिला	फोटो उपलब्ध	173	RJF0710848	निर्वाचक का नाम : जमनी पति का नाम: उंकार गृह संख्या : 32 उम्र : 79 लिंग : महिला	फोटो उपलब्ध	174	RJF0710855	निर्वाचक का नाम : रामू पति का नाम: काना गृह संख्या : 32 उम्र : 73 लिंग : महिला	फोटो उपलब्ध
175	MVV1229632	निर्वाचक का नाम : भंवर पिता का नाम: सुरज्या गृह संख्या : 32 उम्र : 59 लिंग : पुरुष	फोटो उपलब्ध	176	MVV1713478	निर्वाचक का नाम : देवा पिता का नाम: काना गृह संख्या : 32 उम्र : 54 लिंग : पुरुष	फोटो उपलब्ध	177	MVV1713486	निर्वाचक का नाम : प्रेम पति का नाम: भंवर गृह संख्या : 32 उम्र : 54 लिंग : महिला	फोटो उपलब्ध
178	MVV1713494	निर्वाचक का नाम : जस्सू पति का नाम: देवा गृह संख्या : 32 उम्र : 49 लिंग : महिला	फोटो उपलब्ध	179	RJF0878447	निर्वाचक का नाम : राजू पिता का नाम: भवर लाल गृह संख्या : 32 उम्र : 33 लिंग : पुरुष	फोटो उपलब्ध	180	RJF1109040	निर्वाचक का नाम : शंभू पिता का नाम: देवा लाल गृह संख्या : 32 उम्र : 33 लिंग : पुरुष	फोटो उपलब्ध
181	RJF0878454	निर्वाचक का नाम : दुर्गा देवी पति का नाम: राजू मील गृह संख्या : 32 उम्र : 31 लिंग : महिला	फोटो उपलब्ध	182	RJF1109487	निर्वाचक का नाम : गोरी पति का नाम: शंभू गृह संख्या : 32 उम्र : 28 लिंग : महिला	फोटो उपलब्ध	183	RJF1532332	निर्वाचक का नाम : बाबू लाल भील पिता का नाम: भंवर लाल भील गृह संख्या : 32 उम्र : 21 लिंग : पुरुष	फोटो उपलब्ध
184	RJF1758747	निर्वाचक का नाम : म्यारसी भील पति का नाम: बाबू लाल भील गृह संख्या : 32 उम्र : 20 लिंग : महिला	फोटो उपलब्ध	185	RJ/20/154/015130	निर्वाचक का नाम : हरकू पति का नाम: हीरा गृह संख्या : 33 उम्र : 74 लिंग : महिला	फोटो उपलब्ध	186	RJ/20/154/015129	निर्वाचक का नाम : बदामी पति का नाम: नारायण गृह संख्या : 33 उम्र : 64 लिंग : महिला	फोटो उपलब्ध
187	RJF1692755	निर्वाचक का नाम : नारायण भील पिता का नाम: हल लाल गृह संख्या : 33 उम्र : 61 लिंग : पुरुष	फोटो उपलब्ध	188	RJ/20/154/016013	निर्वाचक का नाम : भैरू पिता का नाम: हजारी गृह संख्या : 33 उम्र : 59 लिंग : पुरुष	फोटो उपलब्ध	189	MVV1566744	निर्वाचक का नाम : समता पति का नाम: मदन गृह संख्या : 33 उम्र : 49 लिंग : महिला	फोटो उपलब्ध

190	RJF1107275	निर्वाचक का नाम : शंकर पिता का नाम: नारायण गृह संख्या : तैतीस उम्र : 27 लिंग : पुरुष	191	RJF1549088	निर्वाचक का नाम : मुकेश भील माता का नाम: मदन गृह संख्या : 33 उम्र : 21 लिंग : पुरुष	192	RJF1570712	निर्वाचक का नाम : श्याम लाल भील पिता का नाम: नारायण लाल गृह संख्या : 33 उम्र : 21 लिंग : पुरुष
193	RJF1588029	निर्वाचक का नाम : निरमा भील पति का नाम: श्याम लाल गृह संख्या : 33 उम्र : 21 लिंग : महिला	194	RJF0302125	निर्वाचक का नाम : ठमु पति का नाम: देबी गृह संख्या : 34 उम्र : 54 लिंग : महिला	195	MVW1323419	निर्वाचक का नाम : रामेश्वर पिता का नाम: खेमा गृह संख्या : 34 उम्र : 42 लिंग : पुरुष
196	RJF0682542	निर्वाचक का नाम : सुगना पति का नाम: रामेश्वर गृह संख्या : 34 उम्र : 39 लिंग : महिला	197	RJF0710863	निर्वाचक का नाम : गोपाल सालवी पिता का नाम: खेमा सालवी गृह संख्या : 34 उम्र : 34 लिंग : पुरुष	198	RJF0710871	निर्वाचक का नाम : किस्मत पति का नाम: गोपाल गृह संख्या : 34 उम्र : 32 लिंग : महिला
199	RJF1659572	निर्वाचक का नाम : राहुल मेघवन्शी पिता का नाम: देबी लाल गृह संख्या : 34 उम्र : 22 लिंग : पुरुष	200	RJF0139980	निर्वाचक का नाम : लादू पिता का नाम: अमरा गृह संख्या : 36 उम्र : 69 लिंग : पुरुष	201	RJF0139998	निर्वाचक का नाम : ठेकु पति का नाम: लादू गृह संख्या : 36 उम्र : 69 लिंग : महिला
202	RJF0139824	निर्वाचक का नाम : नाराणी पति का नाम: जमना गृह संख्या : 36 उम्र : 59 लिंग : महिला	203	RJF0190264	निर्वाचक का नाम : धन्ना पिता का नाम: लादू गृह संख्या : 36 उम्र : 41 लिंग : पुरुष	204	RJF0026492	निर्वाचक का नाम : बद्दी लाल पिता का नाम: लादू लाल गृह संख्या : 36 उम्र : 37 लिंग : पुरुष
205	RJF0026625	निर्वाचक का नाम : राधादेवी पति का नाम: बद्दी लाल गृह संख्या : 36 उम्र : 36 लिंग : महिला	206	RJF0567552	निर्वाचक का नाम : लादी पति का नाम: धन्ना लाल गृह संख्या : 36 उम्र : 34 लिंग : महिला	207	RJF1108869	निर्वाचक का नाम : आशा पति का नाम: गोपाल गृह संख्या : 36 उम्र : 31 लिंग : महिला
208	RJF0567545	निर्वाचक का नाम : गोपाल लाल पिता का नाम: लादू लाल गृह संख्या : 36 उम्र : 31 लिंग : पुरुष	209	RJF0878462	निर्वाचक का नाम : धर्मा पिता का नाम: लादू गृह संख्या : 36 उम्र : 28 लिंग : पुरुष	210	RJF1129394	निर्वाचक का नाम : देवकिशन पिता का नाम: जमना गृह संख्या : 36 उम्र : 27 लिंग : पुरुष
211	RJF1111764	निर्वाचक का नाम : मंजू पति का नाम: देवकिशन गृह संख्या : 36 उम्र : 26 लिंग : महिला	212	RJF1616903	निर्वाचक का नाम : माया पिता का नाम: जमना गृह संख्या : 36 उम्र : 20 लिंग : महिला	213	MVW1714120	निर्वाचक का नाम : दाखी पति का नाम: भैरू गृह संख्या : 37 उम्र : 57 लिंग : महिला
214	RJF1070853	निर्वाचक का नाम : नारायण बलाई पिता का नाम: गोधू जी बलाई गृह संख्या : 37 उम्र : 28 लिंग : पुरुष	215	MVW1160969	निर्वाचक का नाम : काली पति का नाम: चुना गृह संख्या : 38 उम्र : 69 लिंग : महिला	216	RJF0190280	निर्वाचक का नाम : गोपाल पिता का नाम: चुना गृह संख्या : 38 उम्र : 40 लिंग : पुरुष
217	RJF0190272	निर्वाचक का नाम : केशर पति का नाम: गोपाल गृह संख्या : 38 उम्र : 38 लिंग : महिला	218	RJF0569608	निर्वाचक का नाम : कुकालाल पिता का नाम: चुन्नीलाल गृह संख्या : 38 उम्र : 33 लिंग : पुरुष	219	RJF0026443	निर्वाचक का नाम : कालू पिता का नाम: माना गृह संख्या : 39 उम्र : 53 लिंग : पुरुष

220	MVV1713510	निर्वाचक का नाम : गोव्या पति का नाम: कालू गृह संख्या : 39 उम्र : 47 लिंग : महिला	फोटो उपलब्ध	221	RJF1485622	निर्वाचक का नाम : राजू लाल बलाई पिता का नाम: शंकर गृह संख्या : 39 उम्र : 22 लिंग : पुरुष	फोटो उपलब्ध	222	RJF1664390	निर्वाचक का नाम : पप्पू बलाई पिता का नाम: कालू गृह संख्या : 39 उम्र : 20 लिंग : पुरुष	फोटो उपलब्ध
223	RJF1818848	निर्वाचक का नाम : पूजा बलाई पिता का नाम: कालू गृह संख्या : 39 उम्र : 19 लिंग : महिला	फोटो उपलब्ध	224	RJF0026161	निर्वाचक का नाम : जमनी पति का नाम: देवा गृह संख्या : 40 उम्र : 94 लिंग : महिला	फोटो उपलब्ध	225	RJ/20/154/015334	निर्वाचक का नाम : शंकर पिता का नाम: फूला गृह संख्या : 40 उम्र : 64 लिंग : पुरुष	फोटो उपलब्ध
226	RJ/20/154/015412	निर्वाचक का नाम : लाली पति का नाम: शंकर गृह संख्या : 40 उम्र : 59 लिंग : महिला	फोटो उपलब्ध	227	MVV1713528	निर्वाचक का नाम : नाना पति का नाम: नाराण गृह संख्या : 40 उम्र : 59 लिंग : महिला	फोटो उपलब्ध	228	RJF0026344	निर्वाचक का नाम : भैरू पिता का नाम: देवा गृह संख्या : 40 उम्र : 55 लिंग : पुरुष	फोटो उपलब्ध
229	MVV1480995	निर्वाचक का नाम : प्रेम पति का नाम: भैरू गृह संख्या : 40 उम्र : 49 लिंग : महिला	फोटो उपलब्ध	230	RJF0367185	निर्वाचक का नाम : शंकर पिता का नाम: नारायण गृह संख्या : 40 उम्र : 32 लिंग : पुरुष	फोटो उपलब्ध	231	RJF0878488	निर्वाचक का नाम : सोनू पिता का नाम: नारायण गृह संख्या : 40 उम्र : 28 लिंग : पुरुष	फोटो उपलब्ध
232	RJF1070879	निर्वाचक का नाम : धनराज बलाई पिता का नाम: शंकर लाल गृह संख्या : 40 उम्र : 27 लिंग : पुरुष	फोटो उपलब्ध	233	RJF1687870	निर्वाचक का नाम : रामकन्या देवी पति का नाम: सोनू गृह संख्या : 40 उम्र : 27 लिंग : महिला	फोटो उपलब्ध	234	RJF1507284	निर्वाचक का नाम : मीना देवी पति का नाम: धनराज बलाई गृह संख्या : 40 उम्र : 24 लिंग : महिला	फोटो उपलब्ध
235	RJF1664424	निर्वाचक का नाम : प्रकाश बलाई पिता का नाम: भेरू गृह संख्या : 40 उम्र : 20 लिंग : पुरुष	फोटो उपलब्ध	236	RJF0140871	निर्वाचक का नाम : एजन पति का नाम: भूरा गृह संख्या : 41 उम्र : 76 लिंग : महिला	फोटो उपलब्ध	237	RJF0026252	निर्वाचक का नाम : भगवान पिता का नाम: भूरा गृह संख्या : 41 उम्र : 38 लिंग : पुरुष	फोटो उपलब्ध
238	RJF0216317	निर्वाचक का नाम : सुगना पति का नाम: भगवान गृह संख्या : 41 उम्र : 38 लिंग : महिला	फोटो उपलब्ध	239	RJF1777713	निर्वाचक का नाम : सोहन बलाई पिता का नाम: भगवान गृह संख्या : 41 उम्र : 20 लिंग : पुरुष	फोटो उपलब्ध	240	RJ/20/154/015444	निर्वाचक का नाम : जसु पति का नाम: खेमा गृह संख्या : 42 उम्र : 83 लिंग : महिला	फोटो उपलब्ध
241	RJF0026120	निर्वाचक का नाम : खेमा पिता का नाम: लखमा गृह संख्या : 42 उम्र : 80 लिंग : पुरुष	फोटो उपलब्ध	242	MVV1714138	निर्वाचक का नाम : गेन्दा पति का नाम: रतन गृह संख्या : 42 उम्र : 44 लिंग : महिला	फोटो उपलब्ध	243	MVV1713536	निर्वाचक का नाम : रतन पिता का नाम: खेमा गृह संख्या : 42 उम्र : 41 लिंग : पुरुष	फोटो उपलब्ध
244	RJF0190298	निर्वाचक का नाम : पन्ना पिता का नाम: खेमा गृह संख्या : 42 उम्र : 41 लिंग : पुरुष	फोटो उपलब्ध	245	RJF0190306	निर्वाचक का नाम : छोटीया पति का नाम: पन्नलाल गृह संख्या : 42 उम्र : 38 लिंग : महिला	फोटो उपलब्ध	246	RJF1270495	निर्वाचक का नाम : बाबू लाल पिता का नाम: रतन लाल गृह संख्या : 42 उम्र : 25 लिंग : पुरुष	फोटो उपलब्ध
247	RJF1511013	निर्वाचक का नाम : गायत्री देवी पति का नाम: बाबू लाल गृह संख्या : 42 उम्र : 24 लिंग : महिला	फोटो उपलब्ध	248	RJF0427468	निर्वाचक का नाम : धनराज पिता का नाम: कन्हैयालाल गृह संख्या : 43 उम्र : 32 लिंग : पुरुष	फोटो उपलब्ध	249	RJF0778464	निर्वाचक का नाम : रेखा देवी पति का नाम: धनराज गृह संख्या : 43 उम्र : 31 लिंग : महिला	फोटो उपलब्ध

250	MVW1160993	निर्वाचक का नाम : रामकन्या पति का नाम: देवी गृह संख्या : 44 उम्र : 64 लिंग : महिला	फोटो उपलब्ध	251	RJF0190314	निर्वाचक का नाम : चांदमल पिता का नाम: देवी गृह संख्या : 44 उम्र : 41 लिंग : पुरुष	फोटो उपलब्ध	252	RJF1070887	निर्वाचक का नाम : भावना बलाई पति का नाम: देवी लाल गृह संख्या : 44 उम्र : 28 लिंग : महिला	फोटो उपलब्ध
253	RJF1070895	निर्वाचक का नाम : लाला बैरवा पिता का नाम: जमना लाल बैरवा गृह संख्या : 44 उम्र : 28 लिंग : पुरुष	फोटो उपलब्ध	254	RJF1509900	निर्वाचक का नाम : सुखदेव बलाई पिता का नाम: देवी गृह संख्या : 44 उम्र : 22 लिंग : पुरुष	फोटो उपलब्ध	255	RJ/20/154/015476	निर्वाचक का नाम : भंवर पिता का नाम: मांगू गृह संख्या : 45 उम्र : 56 लिंग : पुरुष	फोटो उपलब्ध
256	MVW1481001	निर्वाचक का नाम : लीला पति का नाम: भंवर गृह संख्या : 45 उम्र : 54 लिंग : महिला	फोटो उपलब्ध	257	RJF0066399	निर्वाचक का नाम : जमना पिता का नाम: घासी गृह संख्या : 46 उम्र : 70 लिंग : पुरुष	फोटो उपलब्ध	258	RJF0066878	निर्वाचक का नाम : नाराणी पति का नाम: जमना गृह संख्या : 46 उम्र : 70 लिंग : महिला	फोटो उपलब्ध
259	RJF1370832	निर्वाचक का नाम : सायरी बलाई पिता का नाम: जमना बलाई गृह संख्या : छियालिस उम्र : 24 लिंग : महिला	फोटो उपलब्ध	260	RJF1766526	निर्वाचक का नाम : नारायण पिता का नाम: जमना लाल गृह संख्या : 46 उम्र : 23 लिंग : पुरुष	फोटो उपलब्ध	261	RJ/20/154/015390	निर्वाचक का नाम : मोहनी पति का नाम: प्यारा गृह संख्या : 47 उम्र : 82 लिंग : महिला	फोटो उपलब्ध
262	RJ/20/154/015050	निर्वाचक का नाम : देवबक्ष पिता का नाम: बगतावर गृह संख्या : 47 उम्र : 59 लिंग : पुरुष	फोटो उपलब्ध	263	MVW1161009	निर्वाचक का नाम : प्रेम पति का नाम: देवबक्ष गृह संख्या : 47 उम्र : 54 लिंग : महिला	फोटो उपलब्ध	264	RJF0190322	निर्वाचक का नाम : रामेश्वर पिता का नाम: प्यारा गृह संख्या : 47 उम्र : 39 लिंग : पुरुष	फोटो उपलब्ध
265	RJF0778472	निर्वाचक का नाम : सुरेश पिता का नाम: देवबक्ष गृह संख्या : 47 उम्र : 31 लिंग : पुरुष	फोटो उपलब्ध	266	RJF1509777	निर्वाचक का नाम : शोभा बलाई पिता का नाम: देवबक्ष गृह संख्या : 47 उम्र : 25 लिंग : महिला	फोटो उपलब्ध	267	MVW1481019	निर्वाचक का नाम : मोहन पिता का नाम: लक्ष्मण गृह संख्या : 48 उम्र : 71 लिंग : पुरुष	फोटो उपलब्ध
268	RJF0630145	निर्वाचक का नाम : विमला पति का नाम: सीताराम गृह संख्या : 48 उम्र : 32 लिंग : महिला	फोटो उपलब्ध	269	RJF0514539	निर्वाचक का नाम : सीताराम पिता का नाम: मोहनलाल गृह संख्या : 48 उम्र : 32 लिंग : पुरुष	फोटो उपलब्ध	270	MVW1481027	निर्वाचक का नाम : मांगी पति का नाम: उदा गृह संख्या : 49 उम्र : 71 लिंग : महिला	फोटो उपलब्ध
271	RJF0140087	निर्वाचक का नाम : भैरू पिता का नाम: उदय लाल गृह संख्या : 49 उम्र : 39 लिंग : पुरुष	फोटो उपलब्ध	272	RJF0257790	निर्वाचक का नाम : सन्तोक पति का नाम: भैरूलाल गृह संख्या : 49 उम्र : 39 लिंग : महिला	फोटो उपलब्ध	273	RJ/20/154/016015	निर्वाचक का नाम : देवी पिता का नाम: नाराण गृह संख्या : 50 उम्र : 83 लिंग : पुरुष	फोटो उपलब्ध
274	RJ/20/154/015492	निर्वाचक का नाम : नाथी पति का नाम: देवी गृह संख्या : 50 उम्र : 81 लिंग : महिला	फोटो उपलब्ध	275	RJ/20/154/016018	निर्वाचक का नाम : कालु पिता का नाम: देवी गृह संख्या : 50 उम्र : 54 लिंग : पुरुष	फोटो उपलब्ध	276	MVW1161017	निर्वाचक का नाम : डाली पति का नाम: कालु गृह संख्या : 50 उम्र : 52 लिंग : महिला	फोटो उपलब्ध
277	MVW1566769	निर्वाचक का नाम : हरलाल पिता का नाम: देवी गृह संख्या : 50 उम्र : 42 लिंग : पुरुष	फोटो उपलब्ध	278	RJF1070903	निर्वाचक का नाम : गीता बलाई पति का नाम: हरलाल बलाई गृह संख्या : 50 उम्र : 40 लिंग : महिला	फोटो उपलब्ध	279	RJF0216622	निर्वाचक का नाम : छीतर पिता का नाम: देवीलाल गृह संख्या : 50 उम्र : 38 लिंग : पुरुष	फोटो उपलब्ध

280	RJF1070911	निर्वाचक का नाम : मनभर बलाई पति का नाम: छितर बलाई गृह संख्या : 50 उम्र : 38 लिंग : महिला	फोटो उपलब्ध	281	RJF1475037	निर्वाचक का नाम : बाबू लाल बलाई पिता का नाम: कालू गृह संख्या : 50 उम्र : 22 लिंग : पुरुष	फोटो उपलब्ध	282	RJF1814128	निर्वाचक का नाम : समता पिता का नाम: छीतर मल गृह संख्या : 50 उम्र : 20 लिंग : महिला	फोटो उपलब्ध
283	RJF1816925	निर्वाचक का नाम : निरमा पिता का नाम: कालू गृह संख्या : 50 उम्र : 19 लिंग : महिला	फोटो उपलब्ध	284	RJ/20/154/015048	निर्वाचक का नाम : बरदी पति का नाम: छीतर गृह संख्या : 51 उम्र : 79 लिंग : महिला	फोटो उपलब्ध	285	RJF0216259	निर्वाचक का नाम : डुंगरी पिता का नाम: छीतर गृह संख्या : 51 उम्र : 47 लिंग : महिला	फोटो उपलब्ध
286	RJF0026484	निर्वाचक का नाम : देवबक्ष पिता का नाम: छीतर गृह संख्या : 51 उम्र : 46 लिंग : पुरुष	फोटो उपलब्ध	287	MVW1481035	निर्वाचक का नाम : विमला पति का नाम: देवबक्ष गृह संख्या : 51 उम्र : 44 लिंग : महिला	फोटो उपलब्ध	288	RJF1121789	निर्वाचक का नाम : नारायण पिता का नाम: देवबक्ष गृह संख्या : 51 उम्र : 28 लिंग : पुरुष	फोटो उपलब्ध
289	RJF1639707	निर्वाचक का नाम : सीमा देवी पति का नाम: नारायण गृह संख्या : 51 उम्र : 26 लिंग : महिला	फोटो उपलब्ध	290	RJF1482470	निर्वाचक का नाम : सुनील बलाई पिता का नाम: देवबक्ष गृह संख्या : 51 उम्र : 22 लिंग : पुरुष	फोटो उपलब्ध	291	RJF1639889	निर्वाचक का नाम : पूजा देवी पति का नाम: सुनील बलाई गृह संख्या : 51 उम्र : 22 लिंग : महिला	फोटो उपलब्ध
292	RJF1644772	निर्वाचक का नाम : अभिषेक पिता का नाम: देवबक्ष गृह संख्या : 51 उम्र : 20 लिंग : पुरुष	फोटो उपलब्ध	293	RJ/20/154/015312	निर्वाचक का नाम : लुणा पिता का नाम: छोगा गृह संख्या : 52 उम्र : 86 लिंग : पुरुष	फोटो उपलब्ध	294	RJ/20/154/015176	निर्वाचक का नाम : शंकर पिता का नाम: लुणा गृह संख्या : 52 उम्र : 63 लिंग : पुरुष	फोटो उपलब्ध
295	RJ/20/154/015347	निर्वाचक का नाम : शान्ति पति का नाम: शंकर गृह संख्या : 52 उम्र : 56 लिंग : महिला	फोटो उपलब्ध	296	RJ/20/154/015297	निर्वाचक का नाम : छोटू पिता का नाम: लूणा गृह संख्या : 52 उम्र : 54 लिंग : पुरुष	फोटो उपलब्ध	297	RJ/20/154/016019	निर्वाचक का नाम : रतनी पति का नाम: छोटू गृह संख्या : 52 उम्र : 54 लिंग : महिला	फोटो उपलब्ध
298	RJ/20/154/015349	निर्वाचक का नाम : रामेश्वर पिता का नाम: लुणा गृह संख्या : 52 उम्र : 52 लिंग : पुरुष	फोटो उपलब्ध	299	MVW1481043	निर्वाचक का नाम : समता पति का नाम: रामेश्वर गृह संख्या : 52 उम्र : 49 लिंग : महिला	फोटो उपलब्ध	300	RJF0577106	निर्वाचक का नाम : शिवराज पिता का नाम: शंकरलाल गृह संख्या : 52 उम्र : 33 लिंग : पुरुष	फोटो उपलब्ध
301	RJF0778480	निर्वाचक का नाम : राजुलाल पिता का नाम: शंकर लाल गृह संख्या : 52 उम्र : 31 लिंग : पुरुष	फोटो उपलब्ध	302	RJF1187731	निर्वाचक का नाम : आशा देवी पति का नाम: राजू लाल गृह संख्या : 52 उम्र : 26 लिंग : महिला	फोटो उपलब्ध	303	RJF1071075	निर्वाचक का नाम : चेतन कुमार पिता का नाम: छोटू लाल गृह संख्या : 52 उम्र : 25 लिंग : पुरुष	फोटो उपलब्ध
304	RJF1403039	निर्वाचक का नाम : नर्बदा बलाई पति का नाम: चेतन बलाई गृह संख्या : 52 उम्र : 23 लिंग : महिला	फोटो उपलब्ध	305	RJF1688282	निर्वाचक का नाम : भगवती पिता का नाम: छोटू लाल गृह संख्या : 52 उम्र : 22 लिंग : महिला	फोटो उपलब्ध	306	MVW1481050	निर्वाचक का नाम : ठेकू पति का नाम: देवा गृह संख्या : 53 उम्र : 62 लिंग : महिला	फोटो उपलब्ध
307	RJ/20/154/015092	निर्वाचक का नाम : धीसू पिता का नाम: धूकल गृह संख्या : 54 उम्र : 71 लिंग : पुरुष	फोटो उपलब्ध	308	MVW2026169	निर्वाचक का नाम : शान्ति पति का नाम: धीसू गृह संख्या : 54 उम्र : 66 लिंग : महिला	फोटो उपलब्ध	309	RJF0066951	निर्वाचक का नाम : धीसू पिता का नाम: नन्दा गृह संख्या : 55 उम्र : 72 लिंग : पुरुष	फोटो उपलब्ध

310	RJ/20/154/015482	निर्वाचक का नाम : नन्दु पति का नाम: धीसा गृह संख्या : 55 उम्र : 71 लिंग : महिला	फोटो उपलब्ध	311	RJF0569624	निर्वाचक का नाम : ऋष्ण चन्द्र पिता का नाम: धीसू लाल गृह संख्या : 55 उम्र : 31 लिंग : पुरुष	फोटो उपलब्ध	312	RJF1070929	निर्वाचक का नाम : हेमलता देवी पति का नाम: कृष्ण चंद्रा गर्ग गृह संख्या : 55 उम्र : 31 लिंग : महिला	फोटो उपलब्ध
313	RJ/20/154/015168	निर्वाचक का नाम : इकबाल पिता का नाम: कासम गृह संख्या : 56 उम्र : 56 लिंग : पुरुष	फोटो उपलब्ध	314	RJF0710889	निर्वाचक का नाम : नासीर हुसैन पिता का नाम: मोहम्मद असलम गृह संख्या : 56 उम्र : 32 लिंग : पुरुष	फोटो उपलब्ध	315	RJF0355230	निर्वाचक का नाम : कोयल पिता का नाम: पेमा गृह संख्या : 57 उम्र : 77 लिंग : महिला	फोटो उपलब्ध
316	MVW1481068	निर्वाचक का नाम : सुवालाल पिता का नाम: नाराण गृह संख्या : 57 उम्र : 74 लिंग : पुरुष	फोटो उपलब्ध	317	RJF0140046	निर्वाचक का नाम : नाराण पिता का नाम: बगतावर गृह संख्या : 57 उम्र : 71 लिंग : पुरुष	फोटो उपलब्ध	318	RJ/20/154/015474	निर्वाचक का नाम : रामु पति का नाम: नाराण गृह संख्या : 57 उम्र : 70 लिंग : महिला	फोटो उपलब्ध
319	RJF0367144	निर्वाचक का नाम : कैलाश पिता का नाम: नारायण गृह संख्या : 57 उम्र : 42 लिंग : पुरुष	फोटो उपलब्ध	320	RJF0367151	निर्वाचक का नाम : डाली पति का नाम: कैलाश गृह संख्या : 57 उम्र : 33 लिंग : महिला	फोटो उपलब्ध	321	RJF1791607	निर्वाचक का नाम : किशन बलाई पिता का नाम: सुवा लाल बलाई गृह संख्या : 57 उम्र : 19 लिंग : पुरुष	फोटो उपलब्ध
322	MVW1229640	निर्वाचक का नाम : भैरू पिता का नाम: कजोड गृह संख्या : 58 उम्र : 76 लिंग : पुरुष	फोटो उपलब्ध	323	RJ/20/154/015345	निर्वाचक का नाम : झूमा पति का नाम: भैरू गृह संख्या : 58 उम्र : 75 लिंग : महिला	फोटो उपलब्ध	324	RJF0026138	निर्वाचक का नाम : गोपाल पिता का नाम: भैरू गृह संख्या : 58 उम्र : 42 लिंग : पुरुष	फोटो उपलब्ध
325	RJ/20/154/015302	निर्वाचक का नाम : लादु पिता का नाम: बालु गृह संख्या : 59 उम्र : 54 लिंग : पुरुष	फोटो उपलब्ध	326	MVW1481076	निर्वाचक का नाम : कविता पति का नाम: लादू गृह संख्या : 59 उम्र : 44 लिंग : महिला	फोटो उपलब्ध	327	RJF0140095	निर्वाचक का नाम : जानू पति का नाम: भैरू गृह संख्या : 60 उम्र : 79 लिंग : महिला	फोटो उपलब्ध
328	RJF1309376	निर्वाचक का नाम : भैरू पिता का नाम: बाग्तवर गृह संख्या : 60 उम्र : 78 लिंग : पुरुष	फोटो उपलब्ध	329	RJF0026336	निर्वाचक का नाम : खुमा पिता का नाम: नाथू गृह संख्या : 60 उम्र : 74 लिंग : पुरुष	फोटो उपलब्ध	330	MVW1481084	निर्वाचक का नाम : हरदेव पिता का नाम: भैरू गृह संख्या : 60 उम्र : 44 लिंग : पुरुष	फोटो उपलब्ध
331	MVW1481092	निर्वाचक का नाम : रतनी पति का नाम: सुवालाल गृह संख्या : 57 उम्र : 42 लिंग : महिला	फोटो उपलब्ध	332	MVW1889237	निर्वाचक का नाम : गीता पति का नाम: हरदेव गृह संख्या : 60 उम्र : 42 लिंग : महिला	फोटो उपलब्ध	333	RJF0367276	निर्वाचक का नाम : मोहन पिता का नाम: भैरू गृह संख्या : 60 उम्र : 32 लिंग : पुरुष	फोटो उपलब्ध
334	RJF1071059	निर्वाचक का नाम : काली पति का नाम: मोहन गृह संख्या : 60 उम्र : 31 लिंग : महिला	फोटो उपलब्ध	335	RJF1071067	निर्वाचक का नाम : नारायणी पति का नाम: अम्बा लाल गृह संख्या : 60 उम्र : 29 लिंग : महिला	फोटो उपलब्ध	336	RJF1190065	निर्वाचक का नाम : अंबा लाल पिता का नाम: भैरू लाल गृह संख्या : 60 उम्र : 27 लिंग : पुरुष	फोटो उपलब्ध
337	MVW1889377	निर्वाचक का नाम : रामकन्या पति का नाम: काना गृह संख्या : 61 उम्र : 54 लिंग : महिला	फोटो उपलब्ध	338	RJF1402940	निर्वाचक का नाम : जगदीश बलाई पिता का नाम: काना बलाई गृह संख्या : 61 उम्र : 30 लिंग : पुरुष	फोटो उपलब्ध	339	RJF1070937	निर्वाचक का नाम : भगवानी देवी बलाई पति का नाम: जगदीश बलाई गृह संख्या : 61 उम्र : 29 लिंग : महिला	फोटो उपलब्ध

340	RJF1403005	निर्वाचक का नाम : तोताराम बलाई पिता का नाम: कन्हैया लाल बलाई गृह संख्या : 61 उम्र : 23 लिंग : पुरुष	फोटो उपलब्ध	341	RJF1573484	निर्वाचक का नाम : हीरा लाल बलाई पिता का नाम: काना लाल गृह संख्या : 61 उम्र : 21 लिंग : पुरुष	फोटो उपलब्ध	342	RJF0066381	निर्वाचक का नाम : भूरा पिता का नाम: भवाना गृह संख्या : 62 उम्र : 68 लिंग : पुरुष	फोटो उपलब्ध
343	RJ/20/154/015607	निर्वाचक का नाम : लेरी पति का नाम: भूरा गृह संख्या : 62 उम्र : 67 लिंग : महिला	फोटो उपलब्ध	344	RJ/20/154/015608	निर्वाचक का नाम : शंकर पिता का नाम: भूरा गृह संख्या : 62 उम्र : 53 लिंग : पुरुष	फोटो उपलब्ध	345	MVW1481100	निर्वाचक का नाम : जमना पिता का नाम: भूरा गृह संख्या : 62 उम्र : 46 लिंग : पुरुष	फोटो उपलब्ध
346	MVW1889203	निर्वाचक का नाम : मथरा पिता का नाम: भूरा बलाई गृह संख्या : 62 उम्र : 43 लिंग : पुरुष	फोटो उपलब्ध	347	MVW1889211	निर्वाचक का नाम : कंकु देवी पति का नाम: जमनालाल गृह संख्या : 62 उम्र : 43 लिंग : महिला	फोटो उपलब्ध	348	MVW1713569	निर्वाचक का नाम : चम्पा देवी पति का नाम: शंकरलाल गृह संख्या : 62 उम्र : 42 लिंग : महिला	फोटो उपलब्ध
349	RJF0190348	निर्वाचक का नाम : अर्जुन पिता का नाम: भूरा गृह संख्या : 62 उम्र : 39 लिंग : पुरुष	फोटो उपलब्ध	350	RJF0567560	निर्वाचक का नाम : गंगाराम पिता का नाम: भूरा लाल गृह संख्या : 62 उम्र : 31 लिंग : पुरुष	फोटो उपलब्ध	351	RJF0630160	निर्वाचक का नाम : मंजु पति का नाम: अर्जुन गृह संख्या : 62 उम्र : 31 लिंग : महिला	फोटो उपलब्ध
352	RJF1070945	निर्वाचक का नाम : टीना बलाई पिता का नाम: गंगाराम बलाई गृह संख्या : 62 उम्र : 29 लिंग : महिला	फोटो उपलब्ध	353	RJF1485606	निर्वाचक का नाम : प्रेम चांद पिता का नाम: शंकर गृह संख्या : 62 उम्र : 23 लिंग : पुरुष	फोटो उपलब्ध	354	RJ/20/154/015408	निर्वाचक का नाम : भैरू पिता का नाम: श्रीकिशन गृह संख्या : 63 उम्र : 76 लिंग : पुरुष	फोटो उपलब्ध
355	RJ/20/154/015382	निर्वाचक का नाम : बरदी पति का नाम: भैरू गृह संख्या : 63 उम्र : 64 लिंग : महिला	फोटो उपलब्ध	356	MVW1229657	निर्वाचक का नाम : कालु पिता का नाम: भैरू गृह संख्या : 63 उम्र : 52 लिंग : पुरुष	फोटो उपलब्ध	357	MVW1161207	निर्वाचक का नाम : श्याम पिता का नाम: भैरू गृह संख्या : 63 उम्र : 45 लिंग : पुरुष	फोटो उपलब्ध
358	RJF0427476	निर्वाचक का नाम : कैलाश पिता का नाम: भैरूलाल गृह संख्या : 63 उम्र : 32 लिंग : पुरुष	फोटो उपलब्ध	359	RJF0630178	निर्वाचक का नाम : राधा पति का नाम: कैलाश गृह संख्या : 63 उम्र : 31 लिंग : महिला	फोटो उपलब्ध	360	RJF0066894	निर्वाचक का नाम : हीरा पिता का नाम: कल्याण गृह संख्या : 64 उम्र : 74 लिंग : पुरुष	फोटो उपलब्ध
361	RJ/20/154/015383	निर्वाचक का नाम : सूमा पति का नाम: हीरा गृह संख्या : 64 उम्र : 69 लिंग : महिला	फोटो उपलब्ध	362	RJF0066720	निर्वाचक का नाम : कैलाश पिता का नाम: नन्दराम गृह संख्या : 65 उम्र : 68 लिंग : पुरुष	फोटो उपलब्ध	363	RJF0067033	निर्वाचक का नाम : चान्दु पति का नाम: कैलाश गृह संख्या : 65 उम्र : 63 लिंग : महिला	फोटो उपलब्ध
364	MVW1713577	निर्वाचक का नाम : राजू लाल पिता का नाम: कैलाश गृह संख्या : 65 उम्र : 42 लिंग : पुरुष	फोटो उपलब्ध	365	RJF0216242	निर्वाचक का नाम : सीमदेवी पति का नाम: राजूलाल गृह संख्या : 65 उम्र : 40 लिंग : महिला	फोटो उपलब्ध	366	RJF0190355	निर्वाचक का नाम : सुनील गर्ग पिता का नाम: कैलाश गृह संख्या : 65 उम्र : 39 लिंग : पुरुष	फोटो उपलब्ध
367	RJ/20/154/015254	निर्वाचक का नाम : कमला पति का नाम: राधेश्याम गृह संख्या : 66 उम्र : 71 लिंग : महिला	फोटो उपलब्ध	368	RJF0257782	निर्वाचक का नाम : आशादेवी पति का नाम: गोपाल गृह संख्या : 66 उम्र : 46 लिंग : महिला	फोटो उपलब्ध	369	RJF1070952	निर्वाचक का नाम : गोपाल लाल पिता का नाम: राधेश्याम गृह संख्या : 66 उम्र : 46 लिंग : पुरुष	फोटो उपलब्ध

370	RJF0190363	निर्वाचक का नाम : मुकेश पिता का नाम: राधेश्याम गृह संख्या : 66 उम्र : 39 लिंग : पुरुष	फोटो उपलब्ध	371	RJF0577163	निर्वाचक का नाम : पवन पिता का नाम: राधेश्याम गृह संख्या : 66 उम्र : 34 लिंग : पुरुष	फोटो उपलब्ध	372	RJF0577155	निर्वाचक का नाम : लीला पति का नाम: मुकेश गृह संख्या : 66 उम्र : 33 लिंग : महिला	फोटो उपलब्ध
373	RJF1499656	निर्वाचक का नाम : अभिषेक गर्ग पिता का नाम: गोपाल गृह संख्या : 66 उम्र : 22 लिंग : पुरुष	फोटो उपलब्ध	374	RJF1070960	निर्वाचक का नाम : भगु गाडरी पिता का नाम: गणेश गाडरी गृह संख्या : 103 उम्र : 43 लिंग : महिला	फोटो उपलब्ध	375	RJF1070739	निर्वाचक का नाम : कैलाशी देवी पति का नाम: मथुरा लाल बलाई गृह संख्या : 153 उम्र : 40 लिंग : महिला	फोटो उपलब्ध
376	MVW1883099	निर्वाचक का नाम : बद्रीलाल पिता का नाम: भैरूलाल गृह संख्या : 837 उम्र : 47 लिंग : पुरुष	फोटो उपलब्ध	377	RJF1071018	निर्वाचक का नाम : फुला पति का नाम: जोधा गृह संख्या : 837 उम्र : 47 लिंग : महिला	फोटो उपलब्ध	378	RJF1071042	निर्वाचक का नाम : जमनी देवी पति का नाम: श्याम लाल गृह संख्या : 837 उम्र : 39 लिंग : महिला	फोटो उपलब्ध
379	RJF1071000	निर्वाचक का नाम : घणी पति का नाम: छोटू लाल गृह संख्या : 837 उम्र : 38 लिंग : महिला	फोटो उपलब्ध	380	RJF1071083	निर्वाचक का नाम : बाली पति का नाम: शंकर लाल गृह संख्या : 837 उम्र : 30 लिंग : महिला	फोटो उपलब्ध	381	RJF0257485	निर्वाचक का नाम : दुर्गा पिता का नाम: गोपाल गृह संख्या : 58 उम्र : 44 लिंग : पुरुष	फोटो उपलब्ध
382	RJF0216523	निर्वाचक का नाम : रामकन्या पति का नाम: मथरा गृह संख्या : 62 उम्र : 40 लिंग : महिला	फोटो उपलब्ध	383	RJF1107010	निर्वाचक का नाम : शंकर पिता का नाम: देवा गृह संख्या : तरेपन उम्र : 28 लिंग : पुरुष	फोटो उपलब्ध				

384	RJF0139915	निर्वाचक का नाम : धापुकंवर पति का नाम: सतुसिंह गृह संख्या : 67 उम्र : 69 लिंग : महिला	फोटो उपलब्ध	385	RJF0355479	निर्वाचक का नाम : सतु सिंह पिता का नाम: सज्जन सिंह गृह संख्या : 67 उम्र : 56 लिंग : पुरुष	फोटो उपलब्ध	386	RJF0630228	निर्वाचक का नाम : सीमा कंवर पति का नाम: भंवर सिंह गृह संख्या : 67 उम्र : 33 लिंग : महिला	फोटो उपलब्ध
387	RJF0514547	निर्वाचक का नाम : भवरसिंह पिता का नाम: सतु सिंह गृह संख्या : 67 उम्र : 32 लिंग : पुरुष	फोटो उपलब्ध	388	RJF1705748	निर्वाचक का नाम : ममता कंवर पति का नाम: सुरेंद्र सिंह गृह संख्या : 67 उम्र : 30 लिंग : महिला	फोटो उपलब्ध	389	RJF1107846	निर्वाचक का नाम : सुरेंद्र सिंह पिता का नाम: सतु सिंह गृह संख्या : 67 उम्र : 26 लिंग : पुरुष	फोटो उपलब्ध
390	MVW1229681	निर्वाचक का नाम : चान्द कंवर पति का नाम: रघुवीरसिंह गृह संख्या : 68 उम्र : 72 लिंग : महिला	फोटो उपलब्ध	391	MVW1713585	निर्वाचक का नाम : सुरेंद्रसिंह पिता का नाम: उदयसिंह गृह संख्या : 68 उम्र : 57 लिंग : पुरुष	फोटो उपलब्ध	392	MVW1566777	निर्वाचक का नाम : प्रीतमकंवर पति का नाम: सुरेंद्रसिंह गृह संख्या : 68 उम्र : 55 लिंग : महिला	फोटो उपलब्ध
393	RJ/20/154/015156	निर्वाचक का नाम : गुमानसिंह पिता का नाम: उदयसिंह गृह संख्या : 68 उम्र : 54 लिंग : पुरुष	फोटो उपलब्ध	394	RJF0190371	निर्वाचक का नाम : प्रकाश कंवर पति का नाम: गुमानसिंह गृह संख्या : 68 उम्र : 41 लिंग : महिला	फोटो उपलब्ध	395	RJF0710913	निर्वाचक का नाम : हरिओम सिंह पिता का नाम: महेन्द्र सिंह गृह संख्या : 68 उम्र : 40 लिंग : पुरुष	फोटो उपलब्ध
396	RJF0710905	निर्वाचक का नाम : महावीरसिंह पिता का नाम: महेन्द्र सिंह गृह संख्या : 68 उम्र : 38 लिंग : पुरुष	फोटो उपलब्ध	397	RJF1071091	निर्वाचक का नाम : कुलदीप सिंह पिता का नाम: सुरेंद्र गृह संख्या : 68 उम्र : 27 लिंग : पुरुष	फोटो उपलब्ध	398	RJF1248517	निर्वाचक का नाम : सोनल कंवर पिता का नाम: रघुवीर गृह संख्या : 68 उम्र : 25 लिंग : महिला	फोटो उपलब्ध
399	RJF1692912	निर्वाचक का नाम : सारिका कंवर पिता का नाम: रघुवीर सिंह गृह संख्या : 68 उम्र : 23 लिंग : महिला	फोटो उपलब्ध	400	RJF1478858	निर्वाचक का नाम : रविराज सिंह पिता का नाम: सुरेंद्र सिंह गृह संख्या : 68 उम्र : 22 लिंग : पुरुष	फोटो उपलब्ध	401	RJF0145409	निर्वाचक का नाम : भवानीशंकर पिता का नाम: केशरलाल गृह संख्या : 69 उम्र : 72 लिंग : पुरुष	फोटो उपलब्ध
402	RJ/20/154/015250	निर्वाचक का नाम : गायत्री पति का नाम: भवानीशंकर गृह संख्या : 69 उम्र : 71 लिंग : महिला	फोटो उपलब्ध	403	MVW1323443	निर्वाचक का नाम : भगवतीलाल पिता का नाम: केसरलाल गृह संख्या : 69 उम्र : 67 लिंग : पुरुष	फोटो उपलब्ध	404	MVW1229673	निर्वाचक का नाम : शाप्ता पति का नाम: भगवतीलाल गृह संख्या : 69 उम्र : 66 लिंग : महिला	फोटो उपलब्ध
405	RJF0145227	निर्वाचक का नाम : हेमन्त कुमार पिता का नाम: भवानी शंकर गृह संख्या : 69 उम्र : 40 लिंग : पुरुष	फोटो उपलब्ध	406	RJF0257519	निर्वाचक का नाम : माया देवी पति का नाम: हेमन्त गृह संख्या : 69 उम्र : 39 लिंग : महिला	फोटो उपलब्ध	407	RJF0145276	निर्वाचक का नाम : दीपक कुमार पिता का नाम: भवानी शंकर गृह संख्या : 69 उम्र : 38 लिंग : पुरुष	फोटो उपलब्ध
408	RJF0257527	निर्वाचक का नाम : भावना देवी पति का नाम: दिपक गृह संख्या : 69 उम्र : 38 लिंग : महिला	फोटो उपलब्ध	409	RJF0190389	निर्वाचक का नाम : लोकेश पिता का नाम: भगवतीलाल गृह संख्या : 69 उम्र : 35 लिंग : पुरुष	फोटो उपलब्ध	410	RJF0190207	निर्वाचक का नाम : मुरली पिता का नाम: भवानीशंकर गृह संख्या : 69 उम्र : 35 लिंग : पुरुष	फोटो उपलब्ध
411	RJF1180678	निर्वाचक का नाम : राधा कुमारी पति का नाम: मुरली गृह संख्या : 69 उम्र : 34 लिंग : महिला	फोटो उपलब्ध	412	RJF1498344	निर्वाचक का नाम : सीता पारीक पति का नाम: लोकेश पारीक गृह संख्या : 69 उम्र : 30 लिंग : महिला	फोटो उपलब्ध	413	RJF1366186	निर्वाचक का नाम : संदीप पारीक पिता का नाम: भगवती लाल पारीक गृह संख्या : 69 उम्र : 29 लिंग : पुरुष	फोटो उपलब्ध

414	RJF1688068	निर्वाचक का नाम : खुशी पति का नाम: संदीप गृह संख्या : 69 उम्र : 22 लिंग : महिला	फोटो उपलब्ध	415	RJ/20/154/015162	निर्वाचक का नाम : मिठुलाल पिता का नाम: केशुलाल गृह संख्या : 70 उम्र : 69 लिंग : पुरुष	फोटो उपलब्ध	416	RJF0145292	निर्वाचक का नाम : प्रहलाद पिता का नाम: केशुरलाल गृह संख्या : 70 उम्र : 65 लिंग : पुरुष	फोटो उपलब्ध
417	RJ/20/154/015037	निर्वाचक का नाम : आशा पति का नाम: मिठुलाल गृह संख्या : 70 उम्र : 64 लिंग : महिला	फोटो उपलब्ध	418	RJF1659606	निर्वाचक का नाम : विष्णु देवी पति का नाम: प्रहलाद गृह संख्या : 70 उम्र : 60 लिंग : महिला	फोटो उपलब्ध	419	RJF1513936	निर्वाचक का नाम : सोनू पारीक पति का नाम: सुनील पारीक गृह संख्या : 70 उम्र : 37 लिंग : महिला	फोटो उपलब्ध
420	RJF0190397	निर्वाचक का नाम : विनोद पिता का नाम: प्रहलाद गृह संख्या : 70 उम्र : 36 लिंग : पुरुष	फोटो उपलब्ध	421	RJF0190223	निर्वाचक का नाम : सुनील पिता का नाम: प्रहलाद गृह संख्या : 70 उम्र : 35 लिंग : पुरुष	फोटो उपलब्ध	422	RJF1213388	निर्वाचक का नाम : राहुल पिता का नाम: मिठुलाल गृह संख्या : 70 उम्र : 32 लिंग : पुरुष	फोटो उपलब्ध
423	RJF1366202	निर्वाचक का नाम : राजेश कुमार पारीक पिता का नाम: मिठू लाल पारीक गृह संख्या : सितर उम्र : 30 लिंग : पुरुष	फोटो उपलब्ध	424	RJF1180694	निर्वाचक का नाम : सुनीता देवी पति का नाम: राहुल पारीक गृह संख्या : 70 उम्र : 27 लिंग : महिला	फोटो उपलब्ध	425	RJF1498419	निर्वाचक का नाम : कृष्णा पति का नाम: विनोद गृह संख्या : 70 उम्र : 27 लिंग : महिला	फोटो उपलब्ध
426	RJF1758713	निर्वाचक का नाम : पूजा पति का नाम: राजेश कुमार गृह संख्या : 70 उम्र : 25 लिंग : महिला	फोटो उपलब्ध	427	RJF0145268	निर्वाचक का नाम : मुकेश पिता का नाम: किशनलाल गृह संख्या : 71 उम्र : 52 लिंग : पुरुष	फोटो उपलब्ध	428	MVW1161173	निर्वाचक का नाम : चन्दा पति का नाम: मुकेश गृह संख्या : 71 उम्र : 47 लिंग : महिला	फोटो उपलब्ध
429	MVW1566785	निर्वाचक का नाम : नरेन्द्र पिता का नाम: किशनलाल गृह संख्या : 71 उम्र : 42 लिंग : पुरुष	फोटो उपलब्ध	430	RJF1606888	निर्वाचक का नाम : माया पति का नाम: नरेंद्र गृह संख्या : 71 उम्र : 34 लिंग : महिला	फोटो उपलब्ध	431	RJF1248509	निर्वाचक का नाम : भावना पिता का नाम: मुकेश गृह संख्या : 71 उम्र : 25 लिंग : महिला	फोटो उपलब्ध
432	RJF1368562	निर्वाचक का नाम : वंदना पारीक पिता का नाम: मुकेश पारीक गृह संख्या : एकतहर उम्र : 24 लिंग : महिला	फोटो उपलब्ध	433	RJF1788082	निर्वाचक का नाम : अंतिमबाला पिता का नाम: मुकेश गृह संख्या : 71 उम्र : 20 लिंग : महिला	फोटो उपलब्ध	434	MVW1713593	निर्वाचक का नाम : आनन्दकंवर पति का नाम: कानसिंह गृह संख्या : 72 उम्र : 76 लिंग : महिला	फोटो उपलब्ध
435	RJF0026641	निर्वाचक का नाम : बालू सिंह पिता का नाम: कानसिंह गृह संख्या : 72 उम्र : 56 लिंग : पुरुष	फोटो उपलब्ध	436	MVW1566793	निर्वाचक का नाम : राजकंवर पति का नाम: बालू सिंह गृह संख्या : 72 उम्र : 49 लिंग : महिला	फोटो उपलब्ध	437	RJF0778431	निर्वाचक का नाम : मदन पिता का नाम: कानसिंह गृह संख्या : 72 उम्र : 43 लिंग : पुरुष	फोटो उपलब्ध
438	RJF0778449	निर्वाचक का नाम : गोपाल पिता का नाम: कानसिंह गृह संख्या : 72 उम्र : 39 लिंग : पुरुष	फोटो उपलब्ध	439	RJF1191626	निर्वाचक का नाम : निशा कंवर पति का नाम: शंकर सिंह गृह संख्या : 72 उम्र : 26 लिंग : महिला	फोटो उपलब्ध	440	RJF1109560	निर्वाचक का नाम : शंकर सिंह पिता का नाम: बालू सिंह गृह संख्या : 72 उम्र : 26 लिंग : पुरुष	फोटो उपलब्ध
441	RJF1457928	निर्वाचक का नाम : शिव सिंह पिता का नाम: बालू सिंह गृह संख्या : 72 उम्र : 23 लिंग : पुरुष	फोटो उपलब्ध	442	RJF0139881	निर्वाचक का नाम : गेंदाकंवर पति का नाम: नारायणसिंह गृह संख्या : 73 उम्र : 62 लिंग : महिला	फोटो उपलब्ध	443	RJF0661488	निर्वाचक का नाम : हनुमान सिंह पिता का नाम: नारायण गृह संख्या : 73 उम्र : 34 लिंग : पुरुष	फोटो उपलब्ध

444	RJF1473990	निर्वाचक का नाम : ममता कंवर पति का नाम: भारत सिंह गृह संख्या : 73 उम्र : 33 लिंग : महिला	फोटो उपलब्ध	445	RJF0630244	निर्वाचक का नाम : लाली कंवर पति का नाम: हनुमान सिंह गृह संख्या : 73 उम्र : 32 लिंग : महिला	फोटो उपलब्ध	446	RJF1370899	निर्वाचक का नाम : भारत सिंह राजपूत पिता का नाम: नारायण सिंह राजपूत गृह संख्या : तियतर उम्र : 29 लिंग : पुरुष	फोटो उपलब्ध
447	RJF0849273	निर्वाचक का नाम : नरपतसिंह पिता का नाम: नारायणसिंह गृह संख्या : 73 उम्र : 28 लिंग : पुरुष	फोटो उपलब्ध	448	RJF1784065	निर्वाचक का नाम : सोनू कंवर पति का नाम: नरपत सिंह गृह संख्या : 73 उम्र : 21 लिंग : महिला	फोटो उपलब्ध	449	RJ/20/154/015102	निर्वाचक का नाम : लक्ष्मणसिंह पिता का नाम: उम्मेदसिंह गृह संख्या : 74 उम्र : 78 लिंग : पुरुष	फोटो उपलब्ध
450	MVW2025831	निर्वाचक का नाम : भंवरकंवर पति का नाम: लक्ष्मणसिंह गृह संख्या : 74 उम्र : 76 लिंग : महिला	फोटो उपलब्ध	451	RJ/20/154/015336	निर्वाचक का नाम : भवान सिंह पिता का नाम: उम्मेदसिंह गृह संख्या : 74 उम्र : 71 लिंग : पुरुष	फोटो उपलब्ध	452	RJF0710921	निर्वाचक का नाम : ललित सिंह पिता का नाम: लक्ष्मण सिंह गृह संख्या : 74 उम्र : 41 लिंग : पुरुष	फोटो उपलब्ध
453	RJF0710939	निर्वाचक का नाम : निशा कंवर पति का नाम: ललित सिंह गृह संख्या : 74 उम्र : 37 लिंग : महिला	फोटो उपलब्ध	454	MVW1323468	निर्वाचक का नाम : भंवरसिंह पिता का नाम: भुवान सिंह गृह संख्या : 75 उम्र : 45 लिंग : पुरुष	फोटो उपलब्ध	455	MVW1566801	निर्वाचक का नाम : गोदूसिंह पिता का नाम: भुवानसिंह गृह संख्या : 75 उम्र : 42 लिंग : पुरुष	फोटो उपलब्ध
456	RJF0140111	निर्वाचक का नाम : गिरधर कंवर पति का नाम: भंवर सिंह गृह संख्या : 75 उम्र : 41 लिंग : महिला	फोटो उपलब्ध	457	RJF0661454	निर्वाचक का नाम : दुगरेश कंवर पति का नाम: गोदु सिंह गृह संख्या : 75 उम्र : 39 लिंग : महिला	फोटो उपलब्ध	458	RJF0190215	निर्वाचक का नाम : जयपाल पिता का नाम: भवानी सिंह गृह संख्या : 75 उम्र : 37 लिंग : पुरुष	फोटो उपलब्ध
459	RJF1372119	निर्वाचक का नाम : निर्मला कंवर राजपूत पति का नाम: जयपाल सिंह राजपूत गृह संख्या : पिछेतर उम्र : 36 लिंग : महिला	फोटो उपलब्ध	460	MVW2025765	निर्वाचक का नाम : शिवसिंह पिता का नाम: उम्मेदसिंह गृह संख्या : 76 उम्र : 67 लिंग : पुरुष	फोटो उपलब्ध	461	RJF0067264	निर्वाचक का नाम : गुलाबकंवर पति का नाम: शिवसिंह गृह संख्या : 76 उम्र : 66 लिंग : महिला	फोटो उपलब्ध
462	MVW2025609	निर्वाचक का नाम : जितेन्द्र सिंह पिता का नाम: शिव सिंह गृह संख्या : 76 उम्र : 37 लिंग : पुरुष	फोटो उपलब्ध	463	RJF1364975	निर्वाचक का नाम : नीकू कंवर राजपूत पति का नाम: जितेन्द्र सिंह राजपूत गृह संख्या : छियतर उम्र : 32 लिंग : महिला	फोटो उपलब्ध	464	RJF1360643	निर्वाचक का नाम : मोनिका कंवर राजपूत पिता का नाम: शिव सिंह राजपूत गृह संख्या : छियतर उम्र : 25 लिंग : महिला	फोटो उपलब्ध
465	RJF1459015	निर्वाचक का नाम : हरी सिंह पिता का नाम: मोहन सिंह गृह संख्या : 76 ए उम्र : 53 लिंग : पुरुष	फोटो उपलब्ध	466	RJF1482108	निर्वाचक का नाम : सायर कंवर पति का नाम: हरी सिंह गृह संख्या : 76ए उम्र : 50 लिंग : महिला	फोटो उपलब्ध	467	RJF0819029	निर्वाचक का नाम : विक्रम सिंह पिता का नाम: हेमसिंह गृह संख्या : 77 उम्र : 29 लिंग : पुरुष	फोटो उपलब्ध

468	RJF0140939	निर्वाचक का नाम : हेमसिंह पिता का नाम: देवीसिंह गृह संख्या : 77 उम्र : 69 लिंग : पुरुष	फोटो उपलब्ध	469	RJ/20/154/015258	निर्वाचक का नाम : जगदीशकंवर पति का नाम: हेमसिंह गृह संख्या : 77 उम्र : 65 लिंग : महिला	फोटो उपलब्ध	470	RJ/20/154/015257	निर्वाचक का नाम : चान्दकंवर पति का नाम: नन्दसिंह गृह संख्या : 77 उम्र : 59 लिंग : महिला	फोटो उपलब्ध
471	RJ/20/154/015613	निर्वाचक का नाम : राजेन्द्रसिंह पिता का नाम: देवीसिंह गृह संख्या : 77 उम्र : 57 लिंग : पुरुष	फोटो उपलब्ध	472	RJ/20/154/015614	निर्वाचक का नाम : समजुंकंवर पति का नाम: राजेन्द्रसिंह गृह संख्या : 77 उम्र : 54 लिंग : महिला	फोटो उपलब्ध	473	RJF0140004	निर्वाचक का नाम : सम्पतसिंह पिता का नाम: देवीसिंह गृह संख्या : 77 उम्र : 54 लिंग : पुरुष	फोटो उपलब्ध
474	MVW1714146	निर्वाचक का नाम : विष्णुकंवर पति का नाम: सम्पतसिंह गृह संख्या : 77 उम्र : 48 लिंग : महिला	फोटो उपलब्ध	475	RJF0140947	निर्वाचक का नाम : जितेन्द्रसिंह पिता का नाम: हेम सिंह गृह संख्या : 77 उम्र : 42 लिंग : महिला	फोटो उपलब्ध	476	RJF0257568	निर्वाचक का नाम : गुडडी कंवर पति का नाम: जितेन्द्र सिंह गृह संख्या : 77 उम्र : 39 लिंग : महिला	फोटो उपलब्ध
477	RJF1071125	निर्वाचक का नाम : पूनम कंवर पति का नाम: पृथ्वीराज सिंह गृह संख्या : 77 उम्र : 35 लिंग : महिला	फोटो उपलब्ध	478	RJF1368570	निर्वाचक का नाम : पृथ्वीराज सिंह राजपूत पिता का नाम: नंद सिंह राजपूत गृह संख्या : सतहत्तर उम्र : 32 लिंग : पुरुष	फोटो उपलब्ध	479	RJF1071133	निर्वाचक का नाम : दिग्विजय सिंह पिता का नाम: राजेन्द्र गृह संख्या : 77 उम्र : 29 लिंग : पुरुष	फोटो उपलब्ध
480	RJF1248483	निर्वाचक का नाम : ज्योति कंवर पिता का नाम: राजेंद्र सिंग गृह संख्या : 77 उम्र : 25 लिंग : महिला	फोटो उपलब्ध	481	RJF1367549	निर्वाचक का नाम : शिव प्रताप सिंह राजपूत पिता का नाम: नंद सिंह राजपूत गृह संख्या : सतहत्तर उम्र : 24 लिंग : पुरुष	फोटो उपलब्ध	482	RJF1620343	निर्वाचक का नाम : रिकू कंवर पिता का नाम: सम्पत सिंह गृह संख्या : 77 उम्र : 20 लिंग : महिला	फोटो उपलब्ध
483	RJF1818095	निर्वाचक का नाम : सुमन कंवर पिता का नाम: संपत सिंह गृह संख्या : 77 उम्र : 19 लिंग : महिला	फोटो उपलब्ध								

484	RJ/20/154/015189	निर्वाचक का नाम : भंवरकंवर पति का नाम: छोटूसिंह गृह संख्या : 79 उम्र : 82 लिंग : महिला	फोटो उपलब्ध	485	MVV1229954	निर्वाचक का नाम : पप्पू सिंह पिता का नाम: छोटू गृह संख्या : 79 उम्र : 46 लिंग : पुरुष	फोटो उपलब्ध	486	MVV1323476	निर्वाचक का नाम : माया कंवर पति का नाम: पप्पू सिंह गृह संख्या : 79 उम्र : 43 लिंग : महिला	फोटो उपलब्ध
487	RJF1664408	निर्वाचक का नाम : नवल सिंह पिता का नाम: पप्पू सिंह गृह संख्या : 79 उम्र : 20 लिंग : पुरुष	फोटो उपलब्ध	488	RJ/20/154/015199	निर्वाचक का नाम : किशनसिंह पिता का नाम: भगवानसिंह गृह संख्या : 80 उम्र : 75 लिंग : पुरुष	फोटो उपलब्ध	489	RJF1215813	निर्वाचक का नाम : बरदाकंवर पति का नाम: किशनसिंह गृह संख्या : 80 उम्र : 74 लिंग : महिला	फोटो उपलब्ध
490	RJ/20/154/015194	निर्वाचक का नाम : भंवरसिंह पिता का नाम: किशनसिंह गृह संख्या : 80 उम्र : 52 लिंग : पुरुष	फोटो उपलब्ध	491	MVV1323484	निर्वाचक का नाम : भूल कंवर पति का नाम: भंवर सिंह गृह संख्या : 80 उम्र : 49 लिंग : महिला	फोटो उपलब्ध	492	RJF0427518	निर्वाचक का नाम : राजेन्द्र पिता का नाम: किशन गृह संख्या : 80 उम्र : 32 लिंग : पुरुष	फोटो उपलब्ध
493	RJF1427731	निर्वाचक का नाम : नेहा कंवर पति का नाम: राजेंद्र सिंह गृह संख्या : 80 उम्र : 29 लिंग : महिला	फोटो उपलब्ध	494	RJF1071141	निर्वाचक का नाम : सिन्दू कंवर पिता का नाम: भंवर सिंह गृह संख्या : 80 उम्र : 27 लिंग : महिला	फोटो उपलब्ध	495	RJF1255231	निर्वाचक का नाम : किरण कंवर पिता का नाम: भंवर सिंह गृह संख्या : 80 उम्र : 25 लिंग : पुरुष	फोटो उपलब्ध
496	RJF0190405	निर्वाचक का नाम : बबलू सिंह पिता का नाम: बालू सिंह गृह संख्या : 81 उम्र : 35 लिंग : पुरुष	फोटो उपलब्ध	497	RJF0778498	निर्वाचक का नाम : मुकेश कंवर पति का नाम: बबलू सिंह गृह संख्या : 81 उम्र : 30 लिंग : महिला	फोटो उपलब्ध	498	RJF1517739	निर्वाचक का नाम : बालूसिंह पिता का नाम: मनोहरसिंह गृह संख्या : 87 उम्र : 75 लिंग : पुरुष	फोटो उपलब्ध
499	RJ/20/154/015207	निर्वाचक का नाम : बालूकंवर पति का नाम: बालू सिंह गृह संख्या : 87 उम्र : 72 लिंग : महिला	फोटो उपलब्ध	500	RJF0286526	निर्वाचक का नाम : हनुमानसिंह पिता का नाम: बालूसिंह गृह संख्या : 87 उम्र : 35 लिंग : पुरुष	फोटो उपलब्ध	501	RJF0778506	निर्वाचक का नाम : संतोष कंवर पति का नाम: हनुमान सिंह गृह संख्या : 87 उम्र : 31 लिंग : महिला	फोटो उपलब्ध

502	RJF0630319	निर्वाचक का नाम : कालू सिंह पिता का नाम: गोपाल लाल गृह संख्या : 97 उम्र : 41 लिंग : पुरुष	फोटो उपलब्ध	503	RJ/20/154/015326	निर्वाचक का नाम : उदयसिंह पिता का नाम: भवानसिंह गृह संख्या : 82 उम्र : 83 लिंग : पुरुष	फोटो उपलब्ध	504	RJ/20/154/015214	निर्वाचक का नाम : दरियावकंवर पिता का नाम: उदयसिंह गृह संख्या : 82 उम्र : 81 लिंग : महिला	फोटो उपलब्ध
505	RJ/20/154/015164	निर्वाचक का नाम : मिठुसिंह पिता का नाम: उदयसिंह गृह संख्या : 82 उम्र : 59 लिंग : पुरुष	फोटो उपलब्ध	506	RJ/20/154/015364	निर्वाचक का नाम : भैरूसिंह पिता का नाम: उदयसिंह गृह संख्या : 82 उम्र : 54 लिंग : पुरुष	फोटो उपलब्ध	507	RJ/20/154/015209	निर्वाचक का नाम : महावीर सिंह पिता का नाम: उदयसिंह गृह संख्या : 82 उम्र : 52 लिंग : पुरुष	फोटो उपलब्ध
508	MVW1323492	निर्वाचक का नाम : चान्द कंवर पति का नाम: भैरू सिंह गृह संख्या : 82 उम्र : 47 लिंग : महिला	फोटो उपलब्ध	509	MVW1566827	निर्वाचक का नाम : ठीमर कंवर पति का नाम: महावीर गृह संख्या : 82 उम्र : 43 लिंग : महिला	फोटो उपलब्ध	510	RJF0257337	निर्वाचक का नाम : सुरेन्द्र सिंह पिता का नाम: मिठू सिंह गृह संख्या : 82 उम्र : 35 लिंग : पुरुष	फोटो उपलब्ध
511	RJF1071331	निर्वाचक का नाम : विनोद कंवर पिता का नाम: सुरेन्द्र सिंह गृह संख्या : 82 उम्र : 30 लिंग : महिला	फोटो उपलब्ध	512	RJF1071356	निर्वाचक का नाम : दशरत पिता का नाम: मिठू सिंह गृह संख्या : 82 उम्र : 28 लिंग : पुरुष	फोटो उपलब्ध	513	RJF1427657	निर्वाचक का नाम : पूजा कंवर पिता का नाम: महावीर सिंह गृह संख्या : 82 उम्र : 23 लिंग : महिला	फोटो उपलब्ध
514	RJF1455922	निर्वाचक का नाम : सुमन कंवर अन्य: दशरथ सिंह गृह संख्या : 82 उम्र : 22 लिंग : पुरुष	फोटो उपलब्ध	515	RJF1770536	निर्वाचक का नाम : दिलखुश कंवर पिता का नाम: महावीर सिंह गृह संख्या : 82 उम्र : 19 लिंग : महिला	फोटो उपलब्ध	516	RJF1532258	निर्वाचक का नाम : चांद कंवर अन्य: बन सिंह गृह संख्या : 84 उम्र : 70 लिंग : महिला	फोटो उपलब्ध
517	MVW1323500	निर्वाचक का नाम : राजू सिंह पिता का नाम: बन सिंह गृह संख्या : 84 उम्र : 44 लिंग : पुरुष	फोटो उपलब्ध	518	MVW1323518	निर्वाचक का नाम : ज्ञान कंवर पति का नाम: राजू सिंह गृह संख्या : 84 उम्र : 42 लिंग : महिला	फोटो उपलब्ध	519	RJF1255215	निर्वाचक का नाम : नंदा कंवर पिता का नाम: राजू सिंह गृह संख्या : 84 उम्र : 25 लिंग : महिला	फोटो उपलब्ध
520	RJF1458322	निर्वाचक का नाम : नारायण सिंह पिता का नाम: राजू सिंह गृह संख्या : 84 उम्र : 22 लिंग : पुरुष	फोटो उपलब्ध	521	RJF1689967	निर्वाचक का नाम : घनश्याम सिंह पिता का नाम: राजू सिंह गृह संख्या : 84 उम्र : 20 लिंग : पुरुष	फोटो उपलब्ध	522	RJ/20/154/015429	निर्वाचक का नाम : किशनसिंह पिता का नाम: केसरसिंह गृह संख्या : 85 उम्र : 84 लिंग : पुरुष	फोटो उपलब्ध
523	RJ/20/154/015615	निर्वाचक का नाम : शक्तिसिंह पिता का नाम: किशनसिंह गृह संख्या : 85 उम्र : 52 लिंग : पुरुष	फोटो उपलब्ध	524	MVW1323526	निर्वाचक का नाम : मांग कंवर पति का नाम: शक्ति सिंह गृह संख्या : 85 उम्र : 49 लिंग : महिला	फोटो उपलब्ध	525	RJF0190454	निर्वाचक का नाम : गोपाल सिंह पिता का नाम: किशन सिंह गृह संख्या : 85 उम्र : 37 लिंग : पुरुष	फोटो उपलब्ध
526	RJF0630285	निर्वाचक का नाम : गणेश कंवर पति का नाम: गोपालसिंह गृह संख्या : 85 उम्र : 33 लिंग : महिला	फोटो उपलब्ध	527	RJ/20/154/015200	निर्वाचक का नाम : भंवरसिंह पिता का नाम: उदयसिंह गृह संख्या : 86 उम्र : 60 लिंग : पुरुष	फोटो उपलब्ध	528	RJ/20/154/015244	निर्वाचक का नाम : तेजुकंवर पति का नाम: भंवरसिंह गृह संख्या : 86 उम्र : 56 लिंग : महिला	फोटो उपलब्ध
529	RJF1573567	निर्वाचक का नाम : देवराज सिंह पिता का नाम: भंवर सिंह गृह संख्या : 86 उम्र : 22 लिंग : पुरुष	फोटो उपलब्ध	530	RJF1724715	निर्वाचक का नाम : चंदा कंवर पिता का नाम: भंवर सिंह गृह संख्या : 86 उम्र : 21 लिंग : महिला	फोटो उपलब्ध	531	MVW1323773	निर्वाचक का नाम : शंकरलाल पिता का नाम: नाथूलाल गृह संख्या : 87 उम्र : 48 लिंग : पुरुष	फोटो उपलब्ध

532	RJF0190447	निर्वाचक का नाम : इंदिरा देवी पति का नाम: शंकरलाल गृह संख्या : 87 उम्र : 39 लिंग : महिला	फोटो उपलब्ध	533	RJF1309319	निर्वाचक का नाम : बक्षा पिता का नाम: देवा गृह संख्या : 88 उम्र : 53 लिंग : महिला	फोटो उपलब्ध	534	RJF0577122	निर्वाचक का नाम : गजरू पति का नाम: बक्षु गृह संख्या : 88 उम्र : 45 लिंग : महिला	फोटो उपलब्ध
535	RJF1402056	निर्वाचक का नाम : नंद लाल गाडरी पिता का नाम: बक्षु गाडरी गृह संख्या : 88 उम्र : 23 लिंग : पुरुष	फोटो उपलब्ध	536	RJF1537281	निर्वाचक का नाम : देबी लाल पिता का नाम: बक्षु गृह संख्या : 88 उम्र : 21 लिंग : पुरुष	फोटो उपलब्ध	537	RJ/20/154/015616	निर्वाचक का नाम : लाडु पति का नाम: रूधा गृह संख्या : 89 उम्र : 86 लिंग : महिला	फोटो उपलब्ध
538	RJF0216473	निर्वाचक का नाम : भोजा पिता का नाम: रूधा गृह संख्या : 89 उम्र : 54 लिंग : पुरुष	फोटो उपलब्ध	539	RJF1309327	निर्वाचक का नाम : उदी पति का नाम: देवबक्ष गृह संख्या : 89 उम्र : 50 लिंग : महिला	फोटो उपलब्ध	540	MVW1323534	निर्वाचक का नाम : देवबक्ष पिता का नाम: रूधा गृह संख्या : 89 उम्र : 49 लिंग : पुरुष	फोटो उपलब्ध
541	RJF0286534	निर्वाचक का नाम : राजी पति का नाम: भोजा गृह संख्या : 89 उम्र : 45 लिंग : महिला	फोटो उपलब्ध	542	MVW1713601	निर्वाचक का नाम : रणजीतसिंह पिता का नाम: हमंतुसिंह गृह संख्या : 91 उम्र : 68 लिंग : पुरुष	फोटो उपलब्ध	543	MVW1713619	निर्वाचक का नाम : सूरजकंवर पति का नाम: रणजीतसिंह गृह संख्या : 91 उम्र : 65 लिंग : महिला	फोटो उपलब्ध
544	RJ/20/154/015217	निर्वाचक का नाम : भूरकंवर पति का नाम: भैरूसिंह गृह संख्या : 92 उम्र : 69 लिंग : महिला	फोटो उपलब्ध	545	RJF0257279	निर्वाचक का नाम : भैरूसिंह पिता का नाम: हमंतुसिंह गृह संख्या : 92 उम्र : 66 लिंग : पुरुष	फोटो उपलब्ध	546	RJF0630293	निर्वाचक का नाम : पप्पू सिंह पिता का नाम: हमंतु सिंह गृह संख्या : 92 उम्र : 40 लिंग : पुरुष	फोटो उपलब्ध
547	RJF0630301	निर्वाचक का नाम : कैलाशकंवर पति का नाम: पप्पू सिंह गृह संख्या : 92 उम्र : 35 लिंग : महिला	फोटो उपलब्ध	548	MVW1566835	निर्वाचक का नाम : भवानी सिंह पिता का नाम: रतन सिंह गृह संख्या : 93 उम्र : 42 लिंग : पुरुष	फोटो उपलब्ध	549	RJF0514562	निर्वाचक का नाम : राजेंद्र सिंह पिता का नाम: रतन नल गृह संख्या : 93 उम्र : 37 लिंग : पुरुष	फोटो उपलब्ध
550	RJF0514554	निर्वाचक का नाम : मंगलेश कंवर पति का नाम: भवानी गृह संख्या : 93 उम्र : 35 लिंग : महिला	फोटो उपलब्ध	551	RJF0514570	निर्वाचक का नाम : कान कंवर पति का नाम: राजेन्द्र गृह संख्या : 93 उम्र : 35 लिंग : महिला	फोटो उपलब्ध	552	RJF0355461	निर्वाचक का नाम : समन्दरकंवर पति का नाम: कानसिंह गृह संख्या : 94 उम्र : 83 लिंग : महिला	फोटो उपलब्ध
553	RJF0067066	निर्वाचक का नाम : भैरूसिंह पिता का नाम: कानसिंह गृह संख्या : 94 उम्र : 54 लिंग : पुरुष	फोटो उपलब्ध	554	RJ/20/154/015240	निर्वाचक का नाम : लाडकंवर पति का नाम: भैरूसिंह गृह संख्या : 94 उम्र : 52 लिंग : महिला	फोटो उपलब्ध	555	RJF1472893	निर्वाचक का नाम : अर्जुन सिंह पिता का नाम: भैरू सिंह गृह संख्या : 94 उम्र : 22 लिंग : पुरुष	फोटो उपलब्ध
556	RJF1758770	निर्वाचक का नाम : भीम सिंह पिता का नाम: भैरू सिंह गृह संख्या : 94 उम्र : 20 लिंग : पुरुष	फोटो उपलब्ध	557	RJ/20/154/015218	निर्वाचक का नाम : छगनकंवर पति का नाम: भगवतसिंह गृह संख्या : 95 उम्र : 66 लिंग : महिला	फोटो उपलब्ध	558	RJF0849240	निर्वाचक का नाम : भगवतसिंह पिता का नाम: डूंगरसिंह गृह संख्या : 95 उम्र : 66 लिंग : पुरुष	फोटो उपलब्ध
559	RJ/20/154/016059	निर्वाचक का नाम : शायरकंवर पति का नाम: मोहनसिंह गृह संख्या : 96 उम्र : 74 लिंग : महिला	फोटो उपलब्ध	560	RJF0067009	निर्वाचक का नाम : भंवरकंवर पति का नाम: गोपालसिंह गृह संख्या : 97 उम्र : 76 लिंग : महिला	फोटो उपलब्ध	561	RJF1305085	निर्वाचक का नाम : गुमन सिंह पिता का नाम: गोपाल सिंह गृह संख्या : 97 उम्र : 35 लिंग : पुरुष	फोटो उपलब्ध

562	RJF0630335
निर्वाचक का नाम : मधु कंवर पति का नाम: कालू सिंह गृह संख्या : 97 उम्र : 34 लिंग : महिला	फोटो उपलब्ध

563	RJF0630327
निर्वाचक का नाम : मंजु कंवर पति का नाम: गजराज गृह संख्या : 97 उम्र : 32 लिंग : महिला	फोटो उपलब्ध

564	RJF0778514
निर्वाचक का नाम : मिटठु सिंह पिता का नाम: मोहन सिंह गृह संख्या : 843 उम्र : 51 लिंग : पुरुष	फोटो उपलब्ध

565	RJF0778522
निर्वाचक का नाम : शिवकंवर पति का नाम: मिटठु सिंह गृह संख्या : 843 उम्र : 48 लिंग : महिला	फोटो उपलब्ध

566	RJF0257824
निर्वाचक का नाम : पप्पु सिंह पिता का नाम: मोहनसिंह गृह संख्या : 843 उम्र : 43 लिंग : पुरुष	फोटो उपलब्ध

567	RJF0066936
निर्वाचक का नाम : पिपलेश कंवर पति का नाम: पप्पुसिंह गृह संख्या : 843 उम्र : 41 लिंग : महिला	फोटो उपलब्ध

568	RJF0141044	निर्वाचक का नाम : गोकी पति का नाम: माधु गृह संख्या : 97 उम्र : 62 लिंग : महिला	फोटो उपलब्ध	569	RJF0514588	निर्वाचक का नाम : गजराज पिता का नाम: गोपाल गृह संख्या : 97 उम्र : 38 लिंग : पुरुष	फोटो उपलब्ध	570	RJF1071372	निर्वाचक का नाम : राजू लाल गाडरी पिता का नाम: माधु लाल गाडरी गृह संख्या : 97 उम्र : 29 लिंग : पुरुष	फोटो उपलब्ध
571	RJF1624576	निर्वाचक का नाम : पूरण मल पिता का नाम: माधू लाल गृह संख्या : 97 उम्र : 20 लिंग : पुरुष	फोटो उपलब्ध	572	RJF0139832	निर्वाचक का नाम : भैरू पिता का नाम: माना गृह संख्या : 98 उम्र : 76 लिंग : पुरुष	फोटो उपलब्ध	573	MVW1566843	निर्वाचक का नाम : देऊ पति का नाम: भैरू गृह संख्या : 98 उम्र : 74 लिंग : महिला	फोटो उपलब्ध
574	RJF1309384	निर्वाचक का नाम : कालू पिता का नाम: मंगन गृह संख्या : 100 उम्र : 61 लिंग : पुरुष	फोटो उपलब्ध	575	RJF0661462	निर्वाचक का नाम : नाराणी पति का नाम: कालू गृह संख्या : 100 उम्र : 59 लिंग : महिला	फोटो उपलब्ध	576	MVW1323575	निर्वाचक का नाम : भैरू पिता का नाम: मोडा गृह संख्या : 101 उम्र : 56 लिंग : पुरुष	फोटो उपलब्ध
577	MVW1161041	निर्वाचक का नाम : सम्पति पति का नाम: भैरू गृह संख्या : 101 उम्र : 52 लिंग : महिला	फोटो उपलब्ध	578	RJ/20/154/015621	निर्वाचक का नाम : रामेश्वर पिता का नाम: मोडा गृह संख्या : 101 उम्र : 52 लिंग : पुरुष	फोटो उपलब्ध	579	RJF1482090	निर्वाचक का नाम : मिठू प्रजापत अन्य: रामेश्वर गृह संख्या : 101 उम्र : 36 लिंग : पुरुष	फोटो उपलब्ध
580	RJF1482355	निर्वाचक का नाम : सोनू प्रजापत पिता का नाम: भैरू गृह संख्या : 101 उम्र : 29 लिंग : पुरुष	फोटो उपलब्ध	581	RJF1441955	निर्वाचक का नाम : राजेश प्रजापत पिता का नाम: भैरू गृह संख्या : 101 उम्र : 27 लिंग : पुरुष	फोटो उपलब्ध	582	RJF1501592	निर्वाचक का नाम : विष्णु प्रजापत पिता का नाम: भैरू गृह संख्या : 101 उम्र : 22 लिंग : पुरुष	फोटो उपलब्ध
583	MVW1323583	निर्वाचक का नाम : शंकर पिता का नाम: ऊंकार गृह संख्या : 102 उम्र : 44 लिंग : पुरुष	फोटो उपलब्ध	584	MVW1889351	निर्वाचक का नाम : नाराणी पति का नाम: शंकर गृह संख्या : 102 उम्र : 42 लिंग : महिला	फोटो उपलब्ध	585	RJF0190439	निर्वाचक का नाम : रामलाल पिता का नाम: ऊंकार गृह संख्या : 102 उम्र : 37 लिंग : पुरुष	फोटो उपलब्ध
586	RJF0257956	निर्वाचक का नाम : नानी पति का नाम: रामलाल गृह संख्या : 102 उम्र : 37 लिंग : महिला	फोटो उपलब्ध	587	RJ/20/154/015318	निर्वाचक का नाम : छोगा पिता का नाम: केला गृह संख्या : 103 उम्र : 94 लिंग : पुरुष	फोटो उपलब्ध	588	RJ/20/154/015323	निर्वाचक का नाम : केसर पति का नाम: छोगा गृह संख्या : 103 उम्र : 88 लिंग : महिला	फोटो उपलब्ध
589	RJ/20/154/015328	निर्वाचक का नाम : गणेश पिता का नाम: छोगा गृह संख्या : 103 उम्र : 54 लिंग : पुरुष	फोटो उपलब्ध	590	MVW1323591	निर्वाचक का नाम : भंवर पिता का नाम: छोगा गृह संख्या : 103 उम्र : 44 लिंग : पुरुष	फोटो उपलब्ध	591	RJF0066613	निर्वाचक का नाम : नोजी पति का नाम: भैरू गृह संख्या : 104 उम्र : 67 लिंग : महिला	फोटो उपलब्ध
592	RJF0567578	निर्वाचक का नाम : शंकर पिता का नाम: भैरू गृह संख्या : 104 उम्र : 31 लिंग : पुरुष	फोटो उपलब्ध	593	RJF1556844	निर्वाचक का नाम : राधा गाडरी पिता का नाम: भैरू लाल गृह संख्या : 104 उम्र : 21 लिंग : महिला	फोटो उपलब्ध	594	MVW1713627	निर्वाचक का नाम : डूंगर पिता का नाम: सुरजा गृह संख्या : 105 उम्र : 68 लिंग : पुरुष	फोटो उपलब्ध
595	MVW1566850	निर्वाचक का नाम : कमला पति का नाम: डूंगर गृह संख्या : 105 उम्र : 64 लिंग : महिला	फोटो उपलब्ध	596	RJF0630343	निर्वाचक का नाम : राजेश पिता का नाम: डूंगर गृह संख्या : 105 उम्र : 33 लिंग : पुरुष	फोटो उपलब्ध	597	RJF1716349	निर्वाचक का नाम : सुखना पति का नाम: राजेश गृह संख्या : 105 उम्र : 32 लिंग : महिला	फोटो उपलब्ध

598 निर्वाचक का नाम : भंवर लाल गाडरी पिता का नाम: डूंगर गाडरी गृह संख्या : 105 उम्र : 29 लिंग : पुरुष	RJF1071398 फोटो उपलब्ध	599 निर्वाचक का नाम : आशा देवी पति का नाम: भंवर लाल गृह संख्या : 105 उम्र : 27 लिंग : महिला	RJF1275395 फोटो उपलब्ध	600 निर्वाचक का नाम : प्रभू लाल पिता का नाम: डूंगर लाल गृह संख्या : 105 उम्र : 21 लिंग : पुरुष	RJF1689918 फोटो उपलब्ध
601 निर्वाचक का नाम : कमलेश गाडरी पिता का नाम: संपत लाल गृह संख्या : 106 उम्र : 20 लिंग : पुरुष	RJF1677681 फोटो उपलब्ध	602 निर्वाचक का नाम : भैरू पिता का नाम: गोमा गृह संख्या : 107 उम्र : 62 लिंग : पुरुष	RJF0309468 फोटो उपलब्ध	603 निर्वाचक का नाम : संजू देवी पिता का नाम: रामेश्वर गृह संख्या : 107 उम्र : 29 लिंग : महिला	RJF1442177 फोटो उपलब्ध
604 निर्वाचक का नाम : सांवर मल पिता का नाम: रामेश्वर गृह संख्या : 107 उम्र : 28 लिंग : पुरुष	RJF1479286 फोटो उपलब्ध	605 निर्वाचक का नाम : मीठू पिता का नाम: काना गृह संख्या : 108 उम्र : 54 लिंग : पुरुष	RJ/20/154/016077 फोटो उपलब्ध		

606	RJF1305044	निर्वाचक का नाम : चैन सिंह पिता का नाम: नारायणसिंह गृह संख्या : 73 उम्र : 26 लिंग : पुरुष	फोटो उपलब्ध	607	RJF0514596	निर्वाचक का नाम : भगवान लाल पिता का नाम: काना गृह संख्या : 108 उम्र : 37 लिंग : पुरुष	फोटो उपलब्ध	608	RJF0514604	निर्वाचक का नाम : विमला पिता का नाम: भगवान लाल गृह संख्या : 108 उम्र : 36 लिंग : महिला	फोटो उपलब्ध
609	RJF0026146	निर्वाचक का नाम : सांवतसिंह पिता का नाम: शम्भूसिंह गृह संख्या : 109 उम्र : 76 लिंग : पुरुष	फोटो उपलब्ध	610	RJ/20/154/015222	निर्वाचक का नाम : भंवरकंवर पिता का नाम: सांवतसिंह गृह संख्या : 109 उम्र : 74 लिंग : महिला	फोटो उपलब्ध	611	MVW2026011	निर्वाचक का नाम : राजू सिंह पिता का नाम: सांवत सिंह गृह संख्या : 109 उम्र : 45 लिंग : महिला	फोटो उपलब्ध
612	MVW1323617	निर्वाचक का नाम : लक्ष्मण सिंह पिता का नाम: सांवत सिंह गृह संख्या : 109 उम्र : 42 लिंग : पुरुष	फोटो उपलब्ध	613	RJF0367136	निर्वाचक का नाम : दशरथ कंवर पिता का नाम: राजूसिंह गृह संख्या : 109 उम्र : 37 लिंग : महिला	फोटो उपलब्ध	614	RJF0366518	निर्वाचक का नाम : नंदनी कंवर पिता का नाम: लक्ष्मणसिंह गृह संख्या : 109 उम्र : 36 लिंग : महिला	फोटो उपलब्ध
615	RJF0139949	निर्वाचक का नाम : गोर्धनसिंह पिता का नाम: बसन्तसिंह गृह संख्या : 110 उम्र : 68 लिंग : पुरुष	फोटो उपलब्ध	616	RJ/20/154/015239	निर्वाचक का नाम : पुष्पाकंवर पिता का नाम: गोर्धनसिंह गृह संख्या : 110 उम्र : 67 लिंग : महिला	फोटो उपलब्ध	617	MVW1161199	निर्वाचक का नाम : पप्पू सिंह पिता का नाम: बसन्त गृह संख्या : 110 उम्र : 45 लिंग : पुरुष	फोटो उपलब्ध
618	MVW1566868	निर्वाचक का नाम : फूलकंवर पिता का नाम: पप्पू सिंह गृह संख्या : 110 उम्र : 43 लिंग : महिला	फोटो उपलब्ध	619	RJF1402064	निर्वाचक का नाम : निकिता कंवर राजपूत पिता का नाम: पप्पू सिंह राजपूत गृह संख्या : 110 उम्र : 23 लिंग : महिला	फोटो उपलब्ध	620	RJF1644582	निर्वाचक का नाम : जय सिंह पिता का नाम: पप्पू सिंह गृह संख्या : 110 उम्र : 20 लिंग : पुरुष	फोटो उपलब्ध
621	RJ/20/154/015260	निर्वाचक का नाम : पारसकंवर पिता का नाम: हिम्मतसिंह गृह संख्या : 111 उम्र : 88 लिंग : महिला	फोटो उपलब्ध	622	MVW1229723	निर्वाचक का नाम : महेन्द्रसिंह पिता का नाम: हिम्मतसिंह गृह संख्या : 111 उम्र : 56 लिंग : पुरुष	फोटो उपलब्ध	623	RJF0140012	निर्वाचक का नाम : दरियावकंवर पिता का नाम: महेन्द्रसिंह गृह संख्या : 111 उम्र : 54 लिंग : महिला	फोटो उपलब्ध
624	MVW1481142	निर्वाचक का नाम : कालू सिंह पिता का नाम: डूंगर सिंह गृह संख्या : 112 उम्र : 44 लिंग : पुरुष	फोटो उपलब्ध	625	MVW1323633	निर्वाचक का नाम : भगवान कंवर पिता का नाम: कालू सिंह गृह संख्या : 112 उम्र : 42 लिंग : महिला	फोटो उपलब्ध	626	RJF1395250	निर्वाचक का नाम : गुंडिया कंवर राजपूत पिता का नाम: कालू सिंह राजपूत गृह संख्या : 112 उम्र : 23 लिंग : महिला	फोटो उपलब्ध
627	RJF1403831	निर्वाचक का नाम : शेर सिंह राजपूत पिता का नाम: कालू सिंह गृह संख्या : 112 उम्र : 23 लिंग : पुरुष	फोटो उपलब्ध	628	RJF1691807	निर्वाचक का नाम : प्रियंका कंवर पिता का नाम: कालू सिंह गृह संख्या : 112 उम्र : 20 लिंग : महिला	फोटो उपलब्ध	629	RJF1071414	निर्वाचक का नाम : शिव सिंह पिता का नाम: अमर सिंह गृह संख्या : 138 उम्र : 28 लिंग : पुरुष	फोटो उपलब्ध
630	RJF1121854	निर्वाचक का नाम : श्रावणसिंग पिता का नाम: शैतानसिंग गृह संख्या : 139 उम्र : 28 लिंग : पुरुष	फोटो उपलब्ध	631	RJF0139956	निर्वाचक का नाम : पप्पूसिंह पिता का नाम: डूंगरसिंह गृह संख्या : 140 उम्र : 55 लिंग : पुरुष	फोटो उपलब्ध	632	MVW1323625	निर्वाचक का नाम : कमलेश कंवर पिता का नाम: पप्पू सिंह गृह संख्या : 140 उम्र : 48 लिंग : महिला	फोटो उपलब्ध
S 633	RJF0878538	निर्वाचक का नाम : राजेन्द्र पिता का नाम: लाल गृह संख्या : 140 उम्र : 28 लिंग : पुरुष	फोटो उपलब्ध	634	RJF1413236	निर्वाचक का नाम : विक्रम सिंग राजपूत पिता का नाम: पप्पू सिंग गृह संख्या : 140 उम्र : 24 लिंग : पुरुष	फोटो उपलब्ध	635	RJF1395243	निर्वाचक का नाम : विनोद कंवर राजपूत पिता का नाम: पप्पू सिंह राजपूत गृह संख्या : 140 उम्र : 23 लिंग : महिला	फोटो उपलब्ध

636	MVV1481191	निर्वाचक का नाम : सोहन पिता का नाम: बालु गृह संख्या : 12A उम्र : 81 लिंग : पुरुष	फोटो उपलब्ध	637	RJF1696442	निर्वाचक का नाम : जमनी पति का नाम: सोहन गृह संख्या : 12 ए उम्र : 78 लिंग : महिला	फोटो उपलब्ध	638	RJF1517341	निर्वाचक का नाम : धनी पति का नाम: मांगुगिर गृह संख्या : 113 उम्र : 79 लिंग : महिला	फोटो उपलब्ध
639	RJ/20/154/015375	निर्वाचक का नाम : कालुगिर पिता का नाम: मांगुगिर गृह संख्या : 113 उम्र : 66 लिंग : पुरुष	फोटो उपलब्ध	640	RJF1290121	निर्वाचक का नाम : संतोष देवी पति का नाम: कालुगिर गृह संख्या : 113 उम्र : 58 लिंग : महिला	फोटो उपलब्ध	641	RJ/20/154/015373	निर्वाचक का नाम : शंकर पिता का नाम: मांगुगिर गृह संख्या : 113 उम्र : 56 लिंग : पुरुष	फोटो उपलब्ध
642	RJ/20/154/015374	निर्वाचक का नाम : कैलाश पिता का नाम: मांगुगिर गृह संख्या : 113 उम्र : 54 लिंग : पुरुष	फोटो उपलब्ध	643	MVV1481159	निर्वाचक का नाम : रामकन्या पति का नाम: शंकर गृह संख्या : 113 उम्र : 52 लिंग : महिला	फोटो उपलब्ध	644	RJF0140053	निर्वाचक का नाम : प्रेम पति का नाम: कैलाश गिरी गृह संख्या : 113 उम्र : 47 लिंग : महिला	फोटो उपलब्ध
645	MVV1481167	निर्वाचक का नाम : गोपाल पिता का नाम: मांगू गिर गृह संख्या : 113 उम्र : 44 लिंग : पुरुष	फोटो उपलब्ध	646	RJF0286542	निर्वाचक का नाम : जगदीश पिता का नाम: कालु गृह संख्या : 113 उम्र : 35 लिंग : पुरुष	फोटो उपलब्ध	647	RJF0567586	निर्वाचक का नाम : श्याम गिरी पिता का नाम: कालू गिरी गृह संख्या : 113 उम्र : 32 लिंग : पुरुष	फोटो उपलब्ध
648	RJF1305119	निर्वाचक का नाम : अंता देवी पति का नाम: जगदीशगिरि गृह संख्या : 113 उम्र : 32 लिंग : महिला	फोटो उपलब्ध	649	RJF1720846	निर्वाचक का नाम : ममता गिरी पति का नाम: लक्ष्मण गिरी गृह संख्या : 113 उम्र : 25 लिंग : महिला	फोटो उपलब्ध	650	RJF1606946	निर्वाचक का नाम : छोटू गिरी पिता का नाम: कैलाश गिरी गृह संख्या : 113 उम्र : 22 लिंग : पुरुष	फोटो उपलब्ध
651	RJF1537190	निर्वाचक का नाम : लक्ष्मण गिरी पिता का नाम: शंकर गिरी गृह संख्या : 113 उम्र : 21 लिंग : पुरुष	फोटो उपलब्ध	652	RJF1624410	निर्वाचक का नाम : सुरेश गिरी पिता का नाम: शंकर गिरी गृह संख्या : 113 उम्र : 20 लिंग : पुरुष	फोटो उपलब्ध	653	RJF1801281	निर्वाचक का नाम : गौतम गिरी पिता का नाम: कैलाश गिरी गृह संख्या : 113 उम्र : 19 लिंग : पुरुष	फोटो उपलब्ध
654	RJ/20/154/015227	निर्वाचक का नाम : प्रेम पति का नाम: शंभूगिर गृह संख्या : 114 उम्र : 76 लिंग : महिला	फोटो उपलब्ध								

655	6	RJF1849959	निर्वाचक का नाम : लक्ष्मी कंवर पति का नाम: देवराज सिंह गृह संख्या : 86 उम्र : 18 लिंग : महिला	656	4	RJF1852029	निर्वाचक का नाम : बबली कंवर पिता का नाम: नंद सिंह गृह संख्या : 77 उम्र : 18 लिंग : महिला	657	2	RJF1852508	निर्वाचक का नाम : पूजा बलाई पिता का नाम: कालू गृह संख्या : 39 उम्र : 19 लिंग : महिला
658	5	RJF1853274	निर्वाचक का नाम : मोनिका कंवर पिता का नाम: पप्पू सिंह गृह संख्या : 79 उम्र : 18 लिंग : महिला	659	2	RJF1853308	निर्वाचक का नाम : शिवराज पिता का नाम: खेमा गृह संख्या : 30 उम्र : 18 लिंग : पुरुष	660	2	RJF1857309	निर्वाचक का नाम : संजू पिता का नाम: रामेश्वर लाल गृह संख्या : 52 उम्र : 18 लिंग : महिला
661	2	RJF1862770	निर्वाचक का नाम : रामपाल भील पिता का नाम: कालू लाल भील गृह संख्या : 24 उम्र : 18 लिंग : पुरुष	662	6	RJF1867076	निर्वाचक का नाम : जगदेव सिंह पिता का नाम: मिठू सिंह गृह संख्या : 843 उम्र : 19 लिंग : पुरुष	663	2	RJF1867134	निर्वाचक का नाम : भेरी पति का नाम: देबी गृह संख्या : 18 उम्र : 41 लिंग : महिला
664	2	RJF1867340	निर्वाचक का नाम : राहुल बैरवा पिता का नाम: लक्ष्मण गृह संख्या : 19 उम्र : 19 लिंग : पुरुष	665	8	RJF1876762	निर्वाचक का नाम : खुशी कंवर पिता का नाम: पप्पू सिंह गृह संख्या : 140 उम्र : 18 लिंग : महिला	666	4	RJF1877885	निर्वाचक का नाम : निकू कंवर पति का नाम: दिग्विजय सिंह गृह संख्या : 77 उम्र : 19 लिंग : महिला
667	2	RJF1882414	निर्वाचक का नाम : अभय कुमार गर्ग पिता का नाम: गोपाल लाल गर्ग गृह संख्या : 66 उम्र : 20 लिंग : पुरुष	668	2	RJF1882497	निर्वाचक का नाम : आर्यन गर्ग पिता का नाम: राजेश गर्ग गृह संख्या : 65 उम्र : 19 लिंग : पुरुष	669	6	RJF1882612	निर्वाचक का नाम : रितिक सुवालका पिता का नाम: शंकर गृह संख्या : 87 उम्र : 18 लिंग : पुरुष
670	2	RJF1882687	निर्वाचक का नाम : राधेश्याम पिता का नाम: काना गृह संख्या : 61 उम्र : 25 लिंग : पुरुष	671	2	RJF1882802	निर्वाचक का नाम : सरस्वती सालवी पति का नाम: राधेश्याम गृह संख्या : 61 उम्र : 22 लिंग : महिला	672	2	RJF1882950	निर्वाचक का नाम : सीमा बलाई पति का नाम: कमलेश मेघवन्शी गृह संख्या : 9 उम्र : 25 लिंग : महिला
673	2	RJF1887306	निर्वाचक का नाम : कोमल बलाई पिता का नाम: भेरू लाल बलाई गृह संख्या : 40 उम्र : 18 लिंग : महिला	674	2	RJF1887314	निर्वाचक का नाम : कांता बलाई पिता का नाम: भेरू लाल गृह संख्या : 40 उम्र : 23 लिंग : महिला	675	1	RJF1888999	निर्वाचक का नाम : अनु कुमारी कुमहार पिता का नाम: रतन लाल गृह संख्या : 2 उम्र : 18 लिंग : महिला
676	2	RJF1889013	निर्वाचक का नाम : उमा बलाई पति का नाम: प्रेम चंद गृह संख्या : 62 उम्र : 19 लिंग : महिला	677	2	RJF1889054	निर्वाचक का नाम : लीला बलाई पिता का नाम: शंकर लाल गृह संख्या : 10 उम्र : 21 लिंग : महिला	678	2	RJF1889252	निर्वाचक का नाम : प्रियंका कुमारी बलाई पिता का नाम: हर लाल गृह संख्या : 50 उम्र : 18 लिंग : महिला
679	2	RJF1889310	निर्वाचक का नाम : रचना बलाई पिता का नाम: कालू लाल गृह संख्या : 63 उम्र : 22 लिंग : महिला								

निर्वाचकों का विवरण :

A) मतदाताओं की संख्या :

	नामावली का प्रकार	निर्वाचक नामावली की पहचान :	मतदाताओं की संख्या :				
			पुरुष	महिला	तृतीय लिंग	कुल	
I	मूल	मूल नामावली	समस्त पूरकों को समेकित करते हुए विशेष गहन पुनरीक्षण 2026 की मूल नामावली	335	319	0	654
II	घटक I - परिवर्धन सूची	पूरक 1	विशेष गहन पुनरीक्षण - 2026	8	17	0	25
III	घटक II - विलोपन सूची	पूरक 1	विशेष गहन पुनरीक्षण - 2026	1	0	0	1
IV	लिंग में संशोधन के कारण अंतर			0	0	0	0
पुनरीक्षण के बाद इस नामावली में शुद्ध निर्वाचक (I+II-III+IV)				342	336	0	678

B) संशोधनों की संख्या :

नामावली का प्रकार	निर्वाचक नामावली की पहचान :	संशोधनों की संख्या :
पूरक 1	विशेष गहन पुनरीक्षण - 2026	1

निर्वाचक रजिस्ट्रीकरण अधिकारी द्वारा जारी

E2-मृत्यु, S2-स्थानांतरित, R2-दोहरी प्रविष्टि, M2-लापता, Q2-अहर्ता नहीं