

## निर्वाचक नामावली 2026 S20 राजस्थान

|  |   |   |       |                         |     |  |       |   |  |            |   |          |            |   |        |       |   |        |      |   |          |         |   |        |
|--|---|---|-------|-------------------------|-----|--|-------|---|--|------------|---|----------|------------|---|--------|-------|---|--------|------|---|----------|---------|---|--------|
| विधान सभा क्षेत्र की संख्या , नाम व आरक्षण स्थिति : 182 - जहाजपुर (सामान्य)  |   | भाग संख्या : : 293  |       |                         |     |  |       |   |  |            |   |          |            |   |        |       |   |        |      |   |          |         |   |        |
| संसदीय निर्वाचन क्षेत्र की संख्या, नाम व आरक्षण स्थिति, जिसमें विधान सभा निर्वाचन क्षेत्र स्थित है : 23 - भीलवाड़ा (सामान्य) |   |   |       |                         |     |  |       |   |  |            |   |          |            |   |        |       |   |        |      |   |          |         |   |        |
| <b>1. पुनरीक्षण का विवरण</b>   |   |   |       |                         |     |  |       |   |  |            |   |          |            |   |        |       |   |        |      |   |          |         |   |        |
| पुनरीक्षण का वर्ष :  | 2026  | <b>निर्वाचक नामावली की पहचान :</b><br>समस्त पूरकों को समेकित करते हुए विशेष गहन पुनरीक्षण 2026 की मूल नामावली |       |                         |     |  |       |   |  |            |   |          |            |   |        |       |   |        |      |   |          |         |   |        |
| अर्हता तिथि :  | 01-01-2026  |   |       |                         |     |  |       |   |  |            |   |          |            |   |        |       |   |        |      |   |          |         |   |        |
| पुनरीक्षण का स्वरूप :  | विशेष गहन पुनरीक्षण - 2026  |   |       |                         |     |  |       |   |  |            |   |          |            |   |        |       |   |        |      |   |          |         |   |        |
| प्रकाशन की तिथि :  | 21-02-2026  |   |       |                         |     |  |       |   |  |            |   |          |            |   |        |       |   |        |      |   |          |         |   |        |
| <b>2. भाग व मतदान क्षेत्र का विवरण :</b>   |   |   |       |                         |     |  |       |   |  |            |   |          |            |   |        |       |   |        |      |   |          |         |   |        |
| भाग में आने वाले अनुभागों की संख्या और नाम :   |   |   |       |                         |     |  |       |   |  |            |   |          |            |   |        |       |   |        |      |   |          |         |   |        |
| 1-ना0 का खेडा,ना0 का खेडा बडला<br>2-विद्यालय के पास,बडला<br>3-विद्यालय के बायीं तरफ,बडला<br>4-सौपुरा के रास्ते पर,बडला       | <table border="1" style="width: 100%; border-collapse: collapse;"> <tr> <td>मुख्य शहर / मुख्य ग्राम</td> <td>:</td> <td></td> </tr> <tr> <td>वार्ड</td> <td>:</td> <td></td> </tr> <tr> <td>पोस्ट ऑफिस</td> <td>:</td> <td>BADLA BO</td> </tr> <tr> <td>पुलिस थाना</td> <td>:</td> <td>कोटड़ी</td> </tr> <tr> <td>तहसील</td> <td>:</td> <td>कोटड़ी</td> </tr> <tr> <td>जिला</td> <td>:</td> <td>भीलवाड़ा</td> </tr> <tr> <td>पिन कोड</td> <td>:</td> <td>311021</td> </tr> </table> |   |       | मुख्य शहर / मुख्य ग्राम | :   |  | वार्ड | : |  | पोस्ट ऑफिस | : | BADLA BO | पुलिस थाना | : | कोटड़ी | तहसील | : | कोटड़ी | जिला | : | भीलवाड़ा | पिन कोड | : | 311021 |
| मुख्य शहर / मुख्य ग्राम  | :   |   |       |                         |     |  |       |   |  |            |   |          |            |   |        |       |   |        |      |   |          |         |   |        |
| वार्ड  | :   |   |       |                         |     |  |       |   |  |            |   |          |            |   |        |       |   |        |      |   |          |         |   |        |
| पोस्ट ऑफिस   | :   | BADLA BO  |       |                         |     |  |       |   |  |            |   |          |            |   |        |       |   |        |      |   |          |         |   |        |
| पुलिस थाना   | :   | कोटड़ी  |       |                         |     |  |       |   |  |            |   |          |            |   |        |       |   |        |      |   |          |         |   |        |
| तहसील  | :   | कोटड़ी  |       |                         |     |  |       |   |  |            |   |          |            |   |        |       |   |        |      |   |          |         |   |        |
| जिला   | :   | भीलवाड़ा  |       |                         |     |  |       |   |  |            |   |          |            |   |        |       |   |        |      |   |          |         |   |        |
| पिन कोड  | :   | 311021  |       |                         |     |  |       |   |  |            |   |          |            |   |        |       |   |        |      |   |          |         |   |        |
| <b>3. मतदान केंद्र का विवरण</b>  |   |   |       |                         |     |  |       |   |  |            |   |          |            |   |        |       |   |        |      |   |          |         |   |        |
| मतदान केंद्र की संख्या व नाम :   | मतदान केन्द्र की विशेष हैसियत (पुरुष/महिला/सामान्य) :   | सामान्य   |       |                         |     |  |       |   |  |            |   |          |            |   |        |       |   |        |      |   |          |         |   |        |
| 293 - बडला   | इस मतदान क्षेत्र के सहायक (ऑक्जिलियरी) मतदान केन्द्रों की संख्या :  | 0   |       |                         |     |  |       |   |  |            |   |          |            |   |        |       |   |        |      |   |          |         |   |        |
| मतदान केंद्र का भवन व पता :<br>राजकीय उच्च माध्यमिक विद्यालय, कमरा नंबर 7, बडला  |   |   |       |                         |     |  |       |   |  |            |   |          |            |   |        |       |   |        |      |   |          |         |   |        |
| <b>4. मतदाताओं की संख्या :</b>   |   |   |       |                         |     |  |       |   |  |            |   |          |            |   |        |       |   |        |      |   |          |         |   |        |
| आरंभिक क्रम  | अंतिम क्रम  | मतदाताओं की संख्या  |       |                         |     |  |       |   |  |            |   |          |            |   |        |       |   |        |      |   |          |         |   |        |
| संख्या   | संख्या  | पुरुष   | महिला | तृतीय लिंग              | कुल |  |       |   |  |            |   |          |            |   |        |       |   |        |      |   |          |         |   |        |
| 1  | 726   | 370   | 356   | 0                       | 726 |  |       |   |  |            |   |          |            |   |        |       |   |        |      |   |          |         |   |        |

निर्वाचक रजिस्ट्रीकरण अधिकारी द्वारा जारी

Nazri Naksha

Google Map View



Polling Station Building Front View

Polling Station Front View



Cad View

Key MAP View

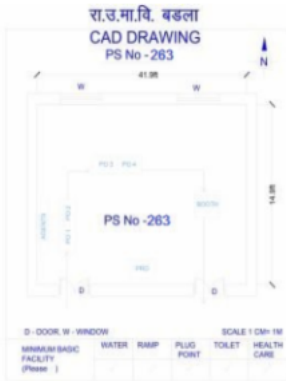

|  |                  |   |                  |  |                  |
|--|------------------|---|------------------|--|------------------|
| 1<br>निर्वाचक का नाम : नानी गाडरी<br>पति का नाम: लक्ष्मण गाडरी<br>गृह संख्या : 128<br>उम्र : 46 लिंग : महिला | RJF1358373       | 2<br>निर्वाचक का नाम : ईश्वर<br>पिता का नाम: एकलिंग<br>गृह संख्या : 175<br>उम्र : 58 लिंग : पुरुष         | MVW1321066       | 3<br>निर्वाचक का नाम : काना<br>पिता का नाम: एकलिंग<br>गृह संख्या : 175<br>उम्र : 54 लिंग : पुरुष         | RJ/20/154/006323 |
| 4<br>निर्वाचक का नाम : लेहरी<br>पति का नाम: काना<br>गृह संख्या : 175<br>उम्र : 37 लिंग : महिला               | RJF0568030       | 5<br>निर्वाचक का नाम : गोपाल<br>पिता का नाम: मांगू<br>गृह संख्या : 176<br>उम्र : 64 लिंग : पुरुष          | MVW1321074       | 6<br>निर्वाचक का नाम : गीता<br>पति का नाम: गोपाल<br>गृह संख्या : 176<br>उम्र : 59 लिंग : महिला           | RJF1267087       |
| 7<br>निर्वाचक का नाम : नारायण<br>पिता का नाम: गोपाल<br>गृह संख्या : 176<br>उम्र : 32 लिंग : पुरुष            | RJF1212497       | 8<br>निर्वाचक का नाम : इंद्रा<br>पति का नाम: नारायण<br>गृह संख्या : 176<br>उम्र : 31 लिंग : महिला         | RJF1691484       | 9<br>निर्वाचक का नाम : शोभा लाल<br>पिता का नाम: गोपाल<br>गृह संख्या : 176<br>उम्र : 28 लिंग : पुरुष      | RJF1072347       |
| 10<br>निर्वाचक का नाम : पूजा जाट<br>पिता का नाम: गोपाल जाट<br>गृह संख्या : 176<br>उम्र : 25 लिंग : महिला     | RJF1364389       | 11<br>निर्वाचक का नाम : रेखा<br>पिता का नाम: गोपाल<br>गृह संख्या : 176<br>उम्र : 23 लिंग : महिला          | RJF1678721       | 12<br>निर्वाचक का नाम : नानी<br>पति का नाम: बालू<br>गृह संख्या : 177<br>उम्र : 64 लिंग : महिला           | RJ/20/154/006228 |
| 13<br>निर्वाचक का नाम : नन्दा<br>पिता का नाम: बालू<br>गृह संख्या : 177<br>उम्र : 46 लिंग : पुरुष             | MVW1321082       | 14<br>निर्वाचक का नाम : अलोल<br>पति का नाम: नन्दा<br>गृह संख्या : 177<br>उम्र : 41 लिंग : महिला           | RJF0257535       | 15<br>निर्वाचक का नाम : सांवरमल<br>पिता का नाम: बालू<br>गृह संख्या : 177<br>उम्र : 39 लिंग : पुरुष       | RJF0189266       |
| 16<br>निर्वाचक का नाम : मंजू जाट<br>पति का नाम: सांवर मल<br>गृह संख्या : 177<br>उम्र : 36 लिंग : महिला       | RJF1072354       | 17<br>निर्वाचक का नाम : रामकरण<br>पिता का नाम: बालू<br>गृह संख्या : 177<br>उम्र : 35 लिंग : पुरुष         | RJF0216408       | 18<br>निर्वाचक का नाम : जमना<br>पिता का नाम: गोफल<br>गृह संख्या : 178<br>उम्र : 84 लिंग : पुरुष          | RJ/20/154/006140 |
| 19<br>निर्वाचक का नाम : झमकू<br>पति का नाम: जमना<br>गृह संख्या : 178<br>उम्र : 79 लिंग : महिला               | RJ/20/154/006226 | 20<br>निर्वाचक का नाम : कल्याण<br>पिता का नाम: जमनालाल<br>गृह संख्या : 178<br>उम्र : 59 लिंग : पुरुष      | RJF0066415       | 21<br>निर्वाचक का नाम : गीता<br>पति का नाम: कल्याण<br>गृह संख्या : 178<br>उम्र : 56 लिंग : महिला         | MVW1321090       |
| 22<br>निर्वाचक का नाम : भंवर<br>पिता का नाम: जमना<br>गृह संख्या : 178<br>उम्र : 56 लिंग : पुरुष              | RJ/20/154/006267 | 23<br>निर्वाचक का नाम : रामू<br>पति का नाम: भंवर<br>गृह संख्या : 178<br>उम्र : 54 लिंग : महिला            | RJ/20/154/006227 | 24<br>निर्वाचक का नाम : उदयलाल<br>पिता का नाम: कल्याण<br>गृह संख्या : 178<br>उम्र : 32 लिंग : पुरुष      | RJF0427054       |
| 25<br>निर्वाचक का नाम : सन्नू जाट<br>पति का नाम: उदय लाल<br>गृह संख्या : 178<br>उम्र : 32 लिंग : महिला       | RJF1072362       | 26<br>निर्वाचक का नाम : पप्पू लाल<br>पिता का नाम: कल्याण मल<br>गृह संख्या : 178<br>उम्र : 30 लिंग : पुरुष | RJF0778738       | 27<br>निर्वाचक का नाम : कृष्णा जाट<br>पति का नाम: पप्पुलाल<br>गृह संख्या : 178<br>उम्र : 29 लिंग : महिला | RJF1072370       |
| 28<br>निर्वाचक का नाम : नानी<br>पति का नाम: पोखर<br>गृह संख्या : 179<br>उम्र : 69 लिंग : महिला               | RJ/20/154/006103 | 29<br>निर्वाचक का नाम : श्यामनाथ<br>पिता का नाम: पोखरनाथ<br>गृह संख्या : 179<br>उम्र : 48 लिंग : पुरुष    | MVW1228592       | 30<br>निर्वाचक का नाम : शंभूनाथ<br>पिता का नाम: पोखरनाथ<br>गृह संख्या : 179<br>उम्र : 46 लिंग : पुरुष    | MVW1228600       |

|    |                  |  |             |    |                  |   |             |    |                  |   |             |
|----|------------------|--|-------------|----|------------------|---|-------------|----|------------------|---|-------------|
| 31 | MVV1228618       | निर्वाचक का नाम : भुरी देवी<br>पति का नाम: श्यामनाथ<br>गृह संख्या : 179<br>उम्र : 46 लिंग : महिला  | फोटो उपलब्ध | 32 | MVV1711282       | निर्वाचक का नाम : पारसी<br>पिता का नाम: शंभुनाथ<br>गृह संख्या : 179<br>उम्र : 43 लिंग : महिला       | फोटो उपलब्ध | 33 | MVV1711274       | निर्वाचक का नाम : कैलाश नाथ<br>पिता का नाम: पोखरनाथ<br>गृह संख्या : 179<br>उम्र : 41 लिंग : पुरुष   | फोटो उपलब्ध |
| 34 | RJF0140186       | निर्वाचक का नाम : राधा<br>पति का नाम: कैलाशनाथ<br>गृह संख्या : 179<br>उम्र : 39 लिंग : महिला       | फोटो उपलब्ध | 35 | RJF0682567       | निर्वाचक का नाम : गोपाल<br>पिता का नाम: पोखर<br>गृह संख्या : 179<br>उम्र : 34 लिंग : पुरुष          | फोटो उपलब्ध | 36 | RJF0778746       | निर्वाचक का नाम : कैलाशी नाथ<br>पति का नाम: गोपाल लाल<br>गृह संख्या : 179<br>उम्र : 31 लिंग : महिला | फोटो उपलब्ध |
| 37 | RJF1373174       | निर्वाचक का नाम : मुकेश नाथ<br>पिता का नाम: शंभू नाथ<br>गृह संख्या : 179<br>उम्र : 25 लिंग : पुरुष | फोटो उपलब्ध | 38 | RJF1680545       | निर्वाचक का नाम : पूजानाथ<br>पति का नाम: मुकेशनाथ<br>गृह संख्या : 179<br>उम्र : 20 लिंग : महिला     | फोटो उपलब्ध | 39 | RJ/20/154/006106 | निर्वाचक का नाम : काली<br>पति का नाम: हीरा<br>गृह संख्या : 180<br>उम्र : 66 लिंग : महिला            | फोटो उपलब्ध |
| 40 | RJF0189274       | निर्वाचक का नाम : सांवरमल<br>पिता का नाम: हीरालाल<br>गृह संख्या : 180<br>उम्र : 35 लिंग : पुरुष    | फोटो उपलब्ध | 41 | RJF0393074       | निर्वाचक का नाम : सुरेश<br>पिता का नाम: हीरा<br>गृह संख्या : 180<br>उम्र : 33 लिंग : पुरुष          | फोटो उपलब्ध | 42 | RJF1680396       | निर्वाचक का नाम : लीला<br>पति का नाम: सांवरमल<br>गृह संख्या : 180<br>उम्र : 32 लिंग : महिला         | फोटो उपलब्ध |
| 43 | RJF1681410       | निर्वाचक का नाम : रेखा<br>पति का नाम: सुरेश<br>गृह संख्या : 180<br>उम्र : 29 लिंग : महिला          | फोटो उपलब्ध | 44 | RJ/20/154/007045 | निर्वाचक का नाम : जसू<br>पति का नाम: भेरू<br>गृह संख्या : 181<br>उम्र : 69 लिंग : महिला             | फोटो उपलब्ध | 45 | RJ/20/154/006086 | निर्वाचक का नाम : बंशी<br>पिता का नाम: हजारी<br>गृह संख्या : 182<br>उम्र : 74 लिंग : पुरुष          | फोटो उपलब्ध |
| 46 | RJ/20/154/006105 | निर्वाचक का नाम : अलोली<br>पति का नाम: बंशी<br>गृह संख्या : 182<br>उम्र : 69 लिंग : महिला          | फोटो उपलब्ध | 47 | MVV1479633       | निर्वाचक का नाम : रामेश्वरलाल<br>पिता का नाम: बंशीलाल<br>गृह संख्या : 182<br>उम्र : 48 लिंग : पुरुष | फोटो उपलब्ध | 48 | MVV1711308       | निर्वाचक का नाम : भगवान लाल<br>पिता का नाम: बंशीलाल<br>गृह संख्या : 182<br>उम्र : 43 लिंग : पुरुष   | फोटो उपलब्ध |
| 49 | MVV1321116       | निर्वाचक का नाम : रतनी<br>पति का नाम: रामेश्वर<br>गृह संख्या : 182<br>उम्र : 43 लिंग : महिला       | फोटो उपलब्ध | 50 | MVV2026276       | निर्वाचक का नाम : भागुली<br>पति का नाम: कैलाश<br>गृह संख्या : 182<br>उम्र : 42 लिंग : महिला         | फोटो उपलब्ध | 51 | RJF1684612       | निर्वाचक का नाम : राहुल<br>पिता का नाम: रामेश्वर<br>गृह संख्या : 182<br>उम्र : 22 लिंग : पुरुष      | फोटो उपलब्ध |
| 52 | RJF1684570       | निर्वाचक का नाम : नारायण<br>पिता का नाम: रामेश्वर<br>गृह संख्या : 182<br>उम्र : 20 लिंग : पुरुष    | फोटो उपलब्ध | 53 | RJ/20/154/007010 | निर्वाचक का नाम : भंवर<br>पिता का नाम: हजारी<br>गृह संख्या : 183<br>उम्र : 66 लिंग : पुरुष          | फोटो उपलब्ध | 54 | RJ/20/154/006153 | निर्वाचक का नाम : पारस<br>पति का नाम: भंवर<br>गृह संख्या : 183<br>उम्र : 64 लिंग : महिला            | फोटो उपलब्ध |
| 55 | MVV1711316       | निर्वाचक का नाम : सत्यनारायण<br>पिता का नाम: भंवरलाल<br>गृह संख्या : 183<br>उम्र : 43 लिंग : पुरुष | फोटो उपलब्ध | 56 | RJF0257543       | निर्वाचक का नाम : ललीता<br>पति का नाम: सत्यनारायण<br>गृह संख्या : 183<br>उम्र : 37 लिंग : महिला     | फोटो उपलब्ध | 57 | MVV1321124       | निर्वाचक का नाम : जगदीश<br>पिता का नाम: रामा<br>गृह संख्या : 184<br>उम्र : 66 लिंग : पुरुष          | फोटो उपलब्ध |
| 58 | MVV1711332       | निर्वाचक का नाम : सायर<br>पति का नाम: जगदीश<br>गृह संख्या : 184<br>उम्र : 64 लिंग : महिला          | फोटो उपलब्ध | 59 | MVV1711340       | निर्वाचक का नाम : गोपाल<br>पिता का नाम: रामा<br>गृह संख्या : 184<br>उम्र : 59 लिंग : पुरुष          | फोटो उपलब्ध | 60 | RJF1072552       | निर्वाचक का नाम : उडी देवी<br>पति का नाम: भेरू<br>गृह संख्या : 184<br>उम्र : 39 लिंग : महिला        | फोटो उपलब्ध |

|    |                  |  |             |    |                  |   |             |    |                  |   |             |
|----|------------------|--|-------------|----|------------------|---|-------------|----|------------------|---|-------------|
| 61 | RJF1072537       | निर्वाचक का नाम : लाली पति का नाम: मोहन लाल गृह संख्या : 184 उम्र : 36 लिंग : महिला        | फोटो उपलब्ध | 62 | RJF1072503       | निर्वाचक का नाम : चंदा पति का नाम: भूरा गृह संख्या : 184 उम्र : 35 लिंग : महिला             | फोटो उपलब्ध | 63 | RJF0460865       | निर्वाचक का नाम : मोहन पिता का नाम: जगदीश गृह संख्या : 184 उम्र : 33 लिंग : पुरुष         | फोटो उपलब्ध |
| 64 | RJF1072560       | निर्वाचक का नाम : तबसुम पति का नाम: मुस्ताक गृह संख्या : 184 उम्र : 32 लिंग : महिला        | फोटो उपलब्ध | 65 | RJF0778753       | निर्वाचक का नाम : श्रवण जाट पिता का नाम: गोपाल लाल गृह संख्या : 184 उम्र : 31 लिंग : पुरुष  | फोटो उपलब्ध | 66 | RJF1072511       | निर्वाचक का नाम : आशा पति का नाम: राम पाल गृह संख्या : 184 उम्र : 29 लिंग : महिला         | फोटो उपलब्ध |
| 67 | RJF1072586       | निर्वाचक का नाम : हरि किशन पिता का नाम: जगदीश गृह संख्या : 184 उम्र : 29 लिंग : पुरुष      | फोटो उपलब्ध | 68 | RJF1072578       | निर्वाचक का नाम : आशा तेली पति का नाम: शिवराज गृह संख्या : 184 उम्र : 29 लिंग : महिला       | फोटो उपलब्ध | 69 | RJF1488600       | निर्वाचक का नाम : लीला जाट पति का नाम: श्रवण गृह संख्या : 184 उम्र : 29 लिंग : महिला      | फोटो उपलब्ध |
| 70 | RJF1690403       | निर्वाचक का नाम : प्रेम पति का नाम: रामपाल गृह संख्या : 184 उम्र : 29 लिंग : महिला         | फोटो उपलब्ध | 71 | RJF1072495       | निर्वाचक का नाम : सुरेश नायक पिता का नाम: धन्ना लाल गृह संख्या : 184 उम्र : 28 लिंग : पुरुष | फोटो उपलब्ध | 72 | RJF1072529       | निर्वाचक का नाम : आशा पिता का नाम: गोपाल गृह संख्या : 184 उम्र : 27 लिंग : महिला          | फोटो उपलब्ध |
| 73 | RJF1373133       | निर्वाचक का नाम : विनोद जाट पिता का नाम: जगदीश जाट गृह संख्या : 184 उम्र : 25 लिंग : पुरुष | फोटो उपलब्ध | 74 | RJF1723105       | निर्वाचक का नाम : चैनसुख पिता का नाम: गोपाल गृह संख्या : 184 उम्र : 24 लिंग : पुरुष         | फोटो उपलब्ध | 75 | RJ/20/154/006311 | निर्वाचक का नाम : चांदू पिता का नाम: देवी गृह संख्या : 185 उम्र : 79 लिंग : पुरुष         | फोटो उपलब्ध |
| 76 | RJ/20/154/006028 | निर्वाचक का नाम : बालू पिता का नाम: उर्जन गृह संख्या : 185 उम्र : 79 लिंग : पुरुष          | फोटो उपलब्ध | 77 | RJ/20/154/006312 | निर्वाचक का नाम : उदा पिता का नाम: उर्जन गृह संख्या : 185 उम्र : 79 लिंग : पुरुष            | फोटो उपलब्ध | 78 | RJF0145607       | निर्वाचक का नाम : प्रभूलाल पिता का नाम: देवीलाल गृह संख्या : 185 उम्र : 46 लिंग : पुरुष   | फोटो उपलब्ध |
| 79 | MVV1711365       | निर्वाचक का नाम : जेतु पति का नाम: प्रभूलाल गृह संख्या : 185 उम्र : 44 लिंग : महिला        | फोटो उपलब्ध | 80 | MVV1321132       | निर्वाचक का नाम : रतन पिता का नाम: देवीलाल गृह संख्या : 185 उम्र : 43 लिंग : पुरुष          | फोटो उपलब्ध | 81 | RJF0301556       | निर्वाचक का नाम : सांवरमल पिता का नाम: देवीलाल गृह संख्या : 185 उम्र : 41 लिंग : पुरुष    | फोटो उपलब्ध |
| 82 | RJF0778761       | निर्वाचक का नाम : टीना पति का नाम: रतन लाल गृह संख्या : 185 उम्र : 33 लिंग : महिला         | फोटो उपलब्ध | 83 | RJF1443167       | निर्वाचक का नाम : मुकेश पिता का नाम: प्रभू गृह संख्या : 185 उम्र : 24 लिंग : पुरुष          | फोटो उपलब्ध | 84 | RJ/20/154/006160 | निर्वाचक का नाम : लादूनाथ पिता का नाम: माधूनाथ गृह संख्या : 186 उम्र : 59 लिंग : पुरुष    | फोटो उपलब्ध |
| 85 | RJF0301564       | निर्वाचक का नाम : पुष्पा पति का नाम: लादूनाथ गृह संख्या : 186 उम्र : 49 लिंग : महिला       | फोटो उपलब्ध | 86 | MVV1321140       | निर्वाचक का नाम : लक्ष्मणनाथ पिता का नाम: माधूनाथ गृह संख्या : 186 उम्र : 43 लिंग : महिला   | फोटो उपलब्ध | 87 | MVV1228378       | निर्वाचक का नाम : हमीरनाथ पिता का नाम: प्रभूनाथ गृह संख्या : 187 उम्र : 69 लिंग : पुरुष   | फोटो उपलब्ध |
| 88 | RJ/20/154/006164 | निर्वाचक का नाम : लादी पति का नाम: हमीरनाथ गृह संख्या : 187 उम्र : 64 लिंग : महिला         | फोटो उपलब्ध | 89 | MVV1321157       | निर्वाचक का नाम : राधेश्याम पिता का नाम: हमीरनाथ गृह संख्या : 187 उम्र : 44 लिंग : पुरुष    | फोटो उपलब्ध | 90 | MVV1889260       | निर्वाचक का नाम : रामपाल नाथ पिता का नाम: हमीरनाथ गृह संख्या : 187 उम्र : 41 लिंग : पुरुष | फोटो उपलब्ध |

|     |                  |   |             |     |                  |   |             |     |                  |   |             |
|-----|------------------|---|-------------|-----|------------------|---|-------------|-----|------------------|---|-------------|
| 91  | RJF0189282       | निर्वाचक का नाम : लक्ष्मी पति का नाम: रामपाल नाथ<br>गृह संख्या : 187<br>उम्र : 37 लिंग : महिला  | फोटो उपलब्ध | 92  | RJ/20/154/006159 | निर्वाचक का नाम : राजूनाथ पति का नाम: प्रभूनाथ<br>गृह संख्या : 188<br>उम्र : 74 लिंग : पुरुष    | फोटो उपलब्ध | 93  | RJF0066621       | निर्वाचक का नाम : मांगी पति का नाम: राजूनाथ<br>गृह संख्या : 188<br>उम्र : 69 लिंग : महिला           | फोटो उपलब्ध |
| 94  | RJ/20/154/007061 | निर्वाचक का नाम : नारायणनाथ पति का नाम: राजूनाथ<br>गृह संख्या : 188<br>उम्र : 52 लिंग : पुरुष   | फोटो उपलब्ध | 95  | MVV1321165       | निर्वाचक का नाम : आबल पति का नाम: नारायणनाथ<br>गृह संख्या : 188<br>उम्र : 43 लिंग : महिला       | फोटो उपलब्ध | 96  | RJ/20/154/006122 | निर्वाचक का नाम : बाली पति का नाम: गणेशनाथ<br>गृह संख्या : 189<br>उम्र : 72 लिंग : महिला            | फोटो उपलब्ध |
| 97  | MVV1228626       | निर्वाचक का नाम : सम्पत नाथ पति का नाम: गणेशनाथ<br>गृह संख्या : 189<br>उम्र : 46 लिंग : पुरुष   | फोटो उपलब्ध | 98  | RJF0301572       | निर्वाचक का नाम : सुगना पति का नाम: सम्पतनाथ<br>गृह संख्या : 189<br>उम्र : 44 लिंग : महिला      | फोटो उपलब्ध | 99  | MVV1883339       | निर्वाचक का नाम : श्रवणनाथ पति का नाम: गणेशनाथ<br>गृह संख्या : 189<br>उम्र : 43 लिंग : पुरुष        | फोटो उपलब्ध |
| 100 | RJF1680933       | निर्वाचक का नाम : गीता पति का नाम: गोपाल<br>गृह संख्या : 189<br>उम्र : 37 लिंग : महिला          | फोटो उपलब्ध | 101 | RJ/20/154/006121 | निर्वाचक का नाम : कंकू पति का नाम: रामेश्वर नाथ<br>गृह संख्या : 190<br>उम्र : 79 लिंग : महिला   | फोटो उपलब्ध | 102 | RJ/20/154/006132 | निर्वाचक का नाम : रामेश्वर नाथ पति का नाम: खानानाथ<br>गृह संख्या : 190<br>उम्र : 64 लिंग : पुरुष    | फोटो उपलब्ध |
| 103 | RJF0393082       | निर्वाचक का नाम : रतननाथ पति का नाम: रामेश्वरनाथ<br>गृह संख्या : 190<br>उम्र : 34 लिंग : पुरुष  | फोटो उपलब्ध | 104 | RJF0367649       | निर्वाचक का नाम : रीना पति का नाम: रतन नाथ<br>गृह संख्या : 190<br>उम्र : 33 लिंग : महिला        | फोटो उपलब्ध | 105 | RJ/20/154/006317 | निर्वाचक का नाम : लेरी पति का नाम: लादूनाथ<br>गृह संख्या : 191<br>उम्र : 74 लिंग : महिला            | फोटो उपलब्ध |
| 106 | MVV1711696       | निर्वाचक का नाम : कैलाश नाथ पति का नाम: लादूनाथ<br>गृह संख्या : 191<br>उम्र : 43 लिंग : पुरुष   | फोटो उपलब्ध | 107 | MVV1711704       | निर्वाचक का नाम : सुगना पति का नाम: कैलाशनाथ<br>गृह संख्या : 191<br>उम्र : 40 लिंग : महिला      | फोटो उपलब्ध | 108 | RJ/20/154/006319 | निर्वाचक का नाम : नानूनाथ पति का नाम: लादूनाथ<br>गृह संख्या : 192<br>उम्र : 52 लिंग : पुरुष         | फोटो उपलब्ध |
| 109 | MVV1321181       | निर्वाचक का नाम : शान्ति पति का नाम: नानूनाथ<br>गृह संख्या : 192<br>उम्र : 47 लिंग : महिला      | फोटो उपलब्ध | 110 | RJF1372515       | निर्वाचक का नाम : रामपाल नाथ पति का नाम: नानू नाथ<br>गृह संख्या : 192<br>उम्र : 25 लिंग : पुरुष | फोटो उपलब्ध | 111 | RJ/20/154/003138 | निर्वाचक का नाम : सायर पति का नाम: रामलाल<br>गृह संख्या : 193<br>उम्र : 59 लिंग : महिला             | फोटो उपलब्ध |
| 112 | MVV1228121       | निर्वाचक का नाम : उरजन पति का नाम: हजारी<br>गृह संख्या : 193<br>उम्र : 59 लिंग : पुरुष          | फोटो उपलब्ध | 113 | MVV1711373       | निर्वाचक का नाम : मांगी पति का नाम: उरजन<br>गृह संख्या : 193<br>उम्र : 51 लिंग : महिला          | फोटो उपलब्ध | 114 | RJF0145581       | निर्वाचक का नाम : भैरूलाल पति का नाम: रामलाल<br>गृह संख्या : 193<br>उम्र : 36 लिंग : पुरुष          | फोटो उपलब्ध |
| 115 | MVV1711399       | निर्वाचक का नाम : महादेव पति का नाम: मथरा<br>गृह संख्या : 194<br>उम्र : 43 लिंग : पुरुष         | फोटो उपलब्ध | 116 | RJF0367656       | निर्वाचक का नाम : कविता पति का नाम: महादेव<br>गृह संख्या : 194<br>उम्र : 33 लिंग : महिला        | फोटो उपलब्ध | 117 | MVV2025617       | निर्वाचक का नाम : गोपाल लाल पति का नाम: देवी लाल<br>गृह संख्या : 195<br>उम्र : 46 लिंग : पुरुष      | फोटो उपलब्ध |
| 118 | MVV2025625       | निर्वाचक का नाम : सोनू देवी पति का नाम: गोपाल लाल<br>गृह संख्या : 195<br>उम्र : 44 लिंग : महिला | फोटो उपलब्ध | 119 | MVV2026284       | निर्वाचक का नाम : श्यामलाल पति का नाम: देवीलाल<br>गृह संख्या : 195<br>उम्र : 42 लिंग : पुरुष    | फोटो उपलब्ध | 120 | RJF1361344       | निर्वाचक का नाम : गोटी नायक पति का नाम: श्यामलाल नायक<br>गृह संख्या : 195<br>उम्र : 37 लिंग : महिला | फोटो उपलब्ध |

|     |                  |  |     |                  |   |     |                  |  |
|-----|------------------|--|-----|------------------|---|-----|------------------|--|
| 121 | RJF1455153       | निर्वाचक का नाम : शिवराज नायक नायक<br>पिता का नाम: गोपाल<br>गृह संख्या : 195<br>उम्र : 22 लिंग : पुरुष   | 122 | MVW1228394       | निर्वाचक का नाम : नाथू<br>पिता का नाम: नाराण<br>गृह संख्या : 196<br>उम्र : 79 लिंग : पुरुष            | 123 | RJ/20/154/006134 | निर्वाचक का नाम : मोहनी<br>पिता का नाम: नाथू<br>गृह संख्या : 196<br>उम्र : 74 लिंग : महिला                   |
| 124 | RJ/20/154/006101 | निर्वाचक का नाम : भूरा<br>पिता का नाम: हजारी<br>गृह संख्या : 197<br>उम्र : 84 लिंग : पुरुष               | 125 | RJ/20/154/006120 | निर्वाचक का नाम : नोजी<br>पिता का नाम: भूरा<br>गृह संख्या : 197<br>उम्र : 79 लिंग : महिला             | 126 | RJ/20/154/006088 | निर्वाचक का नाम : भैरू<br>पिता का नाम: भूरा<br>गृह संख्या : 197<br>उम्र : 52 लिंग : पुरुष                    |
| 127 | RJF0216374       | निर्वाचक का नाम : विष्णु<br>पिता का नाम: भैरू<br>गृह संख्या : 197<br>उम्र : 48 लिंग : महिला              | 128 | MVW1711423       | निर्वाचक का नाम : जमनालाल<br>पिता का नाम: भूरा<br>गृह संख्या : 197<br>उम्र : 45 लिंग : पुरुष          | 129 | MVW1711407       | निर्वाचक का नाम : कैलाशी<br>पिता का नाम: जमनालाल<br>गृह संख्या : 197<br>उम्र : 44 लिंग : महिला               |
| 130 | RJF1072388       | निर्वाचक का नाम : राजू नायक<br>पिता का नाम: भैरू नायक<br>गृह संख्या : 197<br>उम्र : 30 लिंग : पुरुष      | 131 | RJ/20/154/006123 | निर्वाचक का नाम : नानी<br>पिता का नाम: मांगू<br>गृह संख्या : 198<br>उम्र : 79 लिंग : महिला            | 132 | RJF1213016       | निर्वाचक का नाम : भैरू<br>पिता का नाम: मांगू<br>गृह संख्या : 198<br>उम्र : 35 लिंग : पुरुष                   |
| 133 | RJF0367664       | निर्वाचक का नाम : दलू<br>पिता का नाम: भैरू<br>गृह संख्या : 198<br>उम्र : 33 लिंग : महिला                 | 134 | RJF1572551       | निर्वाचक का नाम : शंकरी<br>पिता का नाम: पप्पू<br>गृह संख्या : 198<br>उम्र : 30 लिंग : महिला           | 135 | RJ/20/154/006186 | निर्वाचक का नाम : धन्ना<br>पिता का नाम: खाना<br>गृह संख्या : 199<br>उम्र : 72 लिंग : पुरुष                   |
| 136 | RJ/20/154/006187 | निर्वाचक का नाम : सोहनी<br>पिता का नाम: धन्ना<br>गृह संख्या : 199<br>उम्र : 59 लिंग : महिला              | 137 | RJF1209469       | निर्वाचक का नाम : दुर्गा<br>पिता का नाम: धन्ना<br>गृह संख्या : 199<br>उम्र : 33 लिंग : पुरुष          | 138 | RJF1579002       | निर्वाचक का नाम : सीमा<br>पिता का नाम: सुरेश<br>गृह संख्या : 199<br>उम्र : 29 लिंग : महिला                   |
| 139 | RJF1579010       | निर्वाचक का नाम : मैना<br>पिता का नाम: दुर्गा<br>गृह संख्या : 199<br>उम्र : 27 लिंग : महिला              | 140 | RJ/20/154/007074 | निर्वाचक का नाम : शान्ती<br>पिता का नाम: कालू<br>गृह संख्या : 200<br>उम्र : 56 लिंग : महिला           | 141 | MVW1321215       | निर्वाचक का नाम : केशर<br>पिता का नाम: छीतर<br>गृह संख्या : 201<br>उम्र : 59 लिंग : महिला                    |
| 142 | RJF0257683       | निर्वाचक का नाम : बालू<br>पिता का नाम: छीतर<br>गृह संख्या : 201<br>उम्र : 41 लिंग : पुरुष                | 143 | RJF0309583       | निर्वाचक का नाम : रेखा<br>पिता का नाम: बालू<br>गृह संख्या : 201<br>उम्र : 36 लिंग : महिला             | 144 | RJF1388362       | निर्वाचक का नाम : भोजराज गाडरी<br>पिता का नाम: छीतर गाडरी<br>गृह संख्या : 201<br>उम्र : 25 लिंग : पुरुष      |
| 145 | RJF1578962       | निर्वाचक का नाम : आशा<br>पिता का नाम: भोजा<br>गृह संख्या : 201<br>उम्र : 23 लिंग : महिला                 | 146 | RJ/20/154/003286 | निर्वाचक का नाम : दल्लू<br>पिता का नाम: बगतावर<br>गृह संख्या : 202<br>उम्र : 89 लिंग : महिला          | 147 | RJF1373216       | निर्वाचक का नाम : लक्ष्मण गाडरी<br>पिता का नाम: मोती लाल गाडरी<br>गृह संख्या : 202<br>उम्र : 58 लिंग : पुरुष |
| 148 | RJF1360833       | निर्वाचक का नाम : किशन गाडरी<br>पिता का नाम: लक्ष्मण गाडरी<br>गृह संख्या : 202<br>उम्र : 28 लिंग : पुरुष | 149 | RJF1360809       | निर्वाचक का नाम : माया गाडरी<br>पिता का नाम: किशन गाडरी<br>गृह संख्या : 202<br>उम्र : 25 लिंग : महिला | 150 | MVW2026292       | निर्वाचक का नाम : समता<br>पिता का नाम: नन्दा<br>गृह संख्या : 203<br>उम्र : 56 लिंग : महिला                   |

|     |                  |   |     |                  |  |     |                  |  |
|-----|------------------|---|-----|------------------|--|-----|------------------|--|
| 151 | RJ/20/154/006104 | निर्वाचक का नाम : धीसी<br>पति का नाम: मूला<br>गृह संख्या : 204<br>उम्र : 84 लिंग : महिला        | 152 | MVV1228683       | निर्वाचक का नाम : देवबक्ष<br>पिता का नाम: मूला<br>गृह संख्या : 204<br>उम्र : 51 लिंग : पुरुष   | 153 | MVV1711431       | निर्वाचक का नाम : बरजी<br>पति का नाम: देवबवश<br>गृह संख्या : 204<br>उम्र : 44 लिंग : महिला                     |
| 154 | MVV2025492       | निर्वाचक का नाम : छोटूलाल<br>पिता का नाम: मूला<br>गृह संख्या : 204<br>उम्र : 43 लिंग : पुरुष    | 155 | MVV2025500       | निर्वाचक का नाम : राधा<br>पति का नाम: छोटु<br>गृह संख्या : 204<br>उम्र : 40 लिंग : महिला       | 156 | RJF1578541       | निर्वाचक का नाम : किशन<br>पिता का नाम: बक्षू<br>गृह संख्या : 204<br>उम्र : 21 लिंग : पुरुष                     |
| 157 | RJF1788405       | निर्वाचक का नाम : नारायण<br>पिता का नाम: देवबक्ष<br>गृह संख्या : 204<br>उम्र : 19 लिंग : पुरुष  | 158 | RJ/20/154/006085 | निर्वाचक का नाम : भैरू<br>पिता का नाम: रामा<br>गृह संख्या : 205<br>उम्र : 59 लिंग : पुरुष      | 159 | RJ/20/154/006119 | निर्वाचक का नाम : मांगी<br>पति का नाम: भैरू<br>गृह संख्या : 205<br>उम्र : 56 लिंग : महिला                      |
| 160 | MVV2026268       | निर्वाचक का नाम : उदयलाल<br>पिता का नाम: भैरूलाल<br>गृह संख्या : 205<br>उम्र : 40 लिंग : पुरुष  | 161 | MVV1321249       | निर्वाचक का नाम : नन्दा<br>पिता का नाम: बालू<br>गृह संख्या : 206<br>उम्र : 59 लिंग : पुरुष     | 162 | RJF1690361       | निर्वाचक का नाम : रामलाल<br>पिता का नाम: नन्दा<br>गृह संख्या : 206<br>उम्र : 20 लिंग : पुरुष                   |
| 163 | RJ/20/154/006107 | निर्वाचक का नाम : संजू<br>पति का नाम: भवानी<br>गृह संख्या : 207<br>उम्र : 54 लिंग : महिला       | 164 | RJF1777663       | निर्वाचक का नाम : पूजा<br>पिता का नाम: भवानीराम<br>गृह संख्या : 207<br>उम्र : 21 लिंग : महिला  | 165 | RJ/20/154/006156 | निर्वाचक का नाम : देवबक्ष<br>पिता का नाम: रामचन्द्र<br>गृह संख्या : 208<br>उम्र : 59 लिंग : पुरुष              |
| 166 | MVV1228675       | निर्वाचक का नाम : लालीदेवी<br>पति का नाम: देवबक्ष<br>गृह संख्या : 208<br>उम्र : 54 लिंग : महिला | 167 | RJF1782572       | निर्वाचक का नाम : रामपाल<br>पिता का नाम: देवबक्ष<br>गृह संख्या : 208<br>उम्र : 19 लिंग : पुरुष | 168 | RJ/20/154/006068 | निर्वाचक का नाम : बालू<br>पिता का नाम: रामचन्द्र<br>गृह संख्या : 209<br>उम्र : 69 लिंग : पुरुष                 |
| 169 | RJ/20/154/006076 | निर्वाचक का नाम : शान्ता<br>पति का नाम: बालू<br>गृह संख्या : 209<br>उम्र : 64 लिंग : महिला      | 170 | RJF1212463       | निर्वाचक का नाम : दुर्गालाल<br>पिता का नाम: बालू<br>गृह संख्या : 209<br>उम्र : 32 लिंग : पुरुष | 171 | RJ/20/154/006247 | निर्वाचक का नाम : फतहलाल<br>पिता का नाम: देवा<br>गृह संख्या : 210<br>उम्र : 69 लिंग : पुरुष                    |
| 172 | RJ/20/154/007025 | निर्वाचक का नाम : केशर<br>पति का नाम: फतहलाल<br>गृह संख्या : 210<br>उम्र : 64 लिंग : महिला      | 173 | MVV1711449       | निर्वाचक का नाम : नारायण<br>पिता का नाम: फत्ताजी<br>गृह संख्या : 210<br>उम्र : 42 लिंग : पुरुष | 174 | RJF1572288       | निर्वाचक का नाम : आशा<br>पति का नाम: नारायण<br>गृह संख्या : 210<br>उम्र : 29 लिंग : महिला                      |
| 175 | MVV1228667       | निर्वाचक का नाम : रामेश्वर<br>पिता का नाम: देवा<br>गृह संख्या : 211<br>उम्र : 61 लिंग : पुरुष   | 176 | MVV1321256       | निर्वाचक का नाम : नन्दू<br>पति का नाम: रामेश्वर<br>गृह संख्या : 211<br>उम्र : 43 लिंग : महिला  | 177 | RJF1375096       | निर्वाचक का नाम : राधेश्याम गाडरी<br>पिता का नाम: रामेश्वर गाडरी<br>गृह संख्या : 211<br>उम्र : 29 लिंग : पुरुष |
| 178 | RJ/20/154/006147 | निर्वाचक का नाम : रतन<br>पिता का नाम: मांगू<br>गृह संख्या : 212<br>उम्र : 59 लिंग : पुरुष       | 179 | RJ/20/154/006146 | निर्वाचक का नाम : धीसी<br>पति का नाम: रतन<br>गृह संख्या : 212<br>उम्र : 54 लिंग : महिला        | 180 | RJF0878793       | निर्वाचक का नाम : हेमराज<br>पिता का नाम: रतन<br>गृह संख्या : 212<br>उम्र : 28 लिंग : पुरुष                     |

|     |                  |   |     |                  |   |     |                  |   |
|-----|------------------|---|-----|------------------|---|-----|------------------|---|
| 181 | RJF0878801       | निर्वाचक का नाम : सीमा नायक<br>पति का नाम: हेमराज<br>गृह संख्या : 212<br>उम्र : 28 लिंग : महिला                 | 182 | RJF1072461       | निर्वाचक का नाम : पुष्पा जाट<br>पति का नाम: श्याम लाल<br>गृह संख्या : 212<br>उम्र : 27 लिंग : महिला | 183 | RJF1072487       | निर्वाचक का नाम : परें दस स्वामी<br>पिता का नाम: दुर्गा दस<br>गृह संख्या : 212<br>उम्र : 27 लिंग : पुरुष    |
| 184 | RJF1572510       | निर्वाचक का नाम : देवबक्ष<br>पिता का नाम: रतन<br>गृह संख्या : 212<br>उम्र : 23 लिंग : पुरुष                     | 185 | RJ/20/154/006112 | निर्वाचक का नाम : बंशीदास<br>पिता का नाम: भूरदास<br>गृह संख्या : 213<br>उम्र : 59 लिंग : पुरुष      | 186 | MVW1479641       | निर्वाचक का नाम : निर्मला<br>पति का नाम: बंशीदास<br>गृह संख्या : 213<br>उम्र : 56 लिंग : महिला              |
| 187 | RJF0878777       | निर्वाचक का नाम : जानकी दास स्वामी<br>पिता का नाम: वंशीलाल स्वामी<br>गृह संख्या : 213<br>उम्र : 27 लिंग : पुरुष | 188 | RJF1072404       | निर्वाचक का नाम : बबलू दास<br>पिता का नाम: बंशी दास<br>गृह संख्या : 213<br>उम्र : 27 लिंग : पुरुष   | 189 | RJF1375088       | निर्वाचक का नाम : सुरेश स्वामी<br>पिता का नाम: बंशिदास स्वामी<br>गृह संख्या : 213<br>उम्र : 27 लिंग : पुरुष |
| 190 | RJ/20/154/006286 | निर्वाचक का नाम : मदनदास<br>पिता का नाम: भूरदास<br>गृह संख्या : 214<br>उम्र : 51 लिंग : पुरुष                   | 191 | MVW1479658       | निर्वाचक का नाम : संतोष<br>पति का नाम: मदनदास<br>गृह संख्या : 214<br>उम्र : 43 लिंग : महिला         | 192 | RJF1072412       | निर्वाचक का नाम : पूजा स्वामी<br>पिता का नाम: मदनदास<br>गृह संख्या : 214<br>उम्र : 27 लिंग : महिला          |
| 193 | RJF1543511       | निर्वाचक का नाम : किरण स्वामी<br>पिता का नाम: मदनदास स्वामी<br>गृह संख्या : 214<br>उम्र : 21 लिंग : महिला       | 194 | RJF1828060       | निर्वाचक का नाम : मनू<br>पिता का नाम: मदन<br>गृह संख्या : 214<br>उम्र : 19 लिंग : महिला             | 195 | RJ/20/154/006024 | निर्वाचक का नाम : प्रहलाद<br>पिता का नाम: भूरदास<br>गृह संख्या : 215<br>उम्र : 48 लिंग : पुरुष              |
| 196 | MVW1479666       | निर्वाचक का नाम : शांता<br>पिता का नाम: भूरदास<br>गृह संख्या : 215<br>उम्र : 45 लिंग : महिला                    | 197 | RJF0145474       | निर्वाचक का नाम : विधा<br>पति का नाम: प्रहलाददास<br>गृह संख्या : 215<br>उम्र : 41 लिंग : महिला      | 198 | RJF1583111       | निर्वाचक का नाम : कमलेश<br>पिता का नाम: प्रहलाद<br>गृह संख्या : 215<br>उम्र : 21 लिंग : पुरुष               |
| 199 | RJF0216234       | निर्वाचक का नाम : चांदी<br>पति का नाम: खानदास<br>गृह संख्या : 216<br>उम्र : 89 लिंग : महिला                     | 200 | RJ/20/154/007060 | निर्वाचक का नाम : भैरू<br>पिता का नाम: खानदास<br>गृह संख्या : 216<br>उम्र : 50 लिंग : पुरुष         | 201 | MVW1711464       | निर्वाचक का नाम : प्रेम<br>पति का नाम: भैरू<br>गृह संख्या : 216<br>उम्र : 46 लिंग : महिला                   |
| 202 | RJF1363480       | निर्वाचक का नाम : दीपक दास स्वामी<br>पिता का नाम: भैरू दास स्वामी<br>गृह संख्या : 126<br>उम्र : 25 लिंग : पुरुष | 203 | RJF1684679       | निर्वाचक का नाम : विष्णु<br>पिता का नाम: भैरू<br>गृह संख्या : 216<br>उम्र : 24 लिंग : पुरुष         | 204 | RJ/20/154/006130 | निर्वाचक का नाम : शिवनाथ<br>पिता का नाम: हीरानाथ<br>गृह संख्या : 217<br>उम्र : 68 लिंग : पुरुष              |
| 205 | RJ/20/154/006131 | निर्वाचक का नाम : प्रेम<br>पति का नाम: शिवनाथ<br>गृह संख्या : 217<br>उम्र : 66 लिंग : महिला                     | 206 | MVW1321272       | निर्वाचक का नाम : बंशीनाथ<br>पिता का नाम: हीरानाथ<br>गृह संख्या : 217<br>उम्र : 64 लिंग : पुरुष     | 207 | MVW1711712       | निर्वाचक का नाम : कालुनाथ<br>पिता का नाम: शिवनाथ<br>गृह संख्या : 217<br>उम्र : 42 लिंग : पुरुष              |
| 208 | RJF0257261       | निर्वाचक का नाम : लक्ष्मी<br>पति का नाम: कालुनाथ<br>गृह संख्या : 217<br>उम्र : 39 लिंग : महिला                  | 209 | RJ/20/154/006150 | निर्वाचक का नाम : सायरी<br>पति का नाम: नन्दानाथ<br>गृह संख्या : 218<br>उम्र : 76 लिंग : महिला       | 210 | RJF0367672       | निर्वाचक का नाम : कालुनाथ<br>पिता का नाम: नन्दानाथ<br>गृह संख्या : 218<br>उम्र : 35 लिंग : पुरुष            |

|     |                  |   |             |     |                  |   |             |     |                  |  |             |
|-----|------------------|---|-------------|-----|------------------|---|-------------|-----|------------------|--|-------------|
| 211 | RJF0513895       | निर्वाचक का नाम : गोपालनाथ<br>पिता का नाम: नन्दानाथ<br>गृह संख्या : 218<br>उम्र : 32 लिंग : पुरुष | फोटो उपलब्ध | 212 | RJF0711093       | निर्वाचक का नाम : कमला देवी<br>पति का नाम: कालूनाथ<br>गृह संख्या : 218<br>उम्र : 32 लिंग : महिला    | फोटो उपलब्ध | 213 | RJF0711101       | निर्वाचक का नाम : शान्ति देवी<br>पति का नाम: गोपाल नाथ<br>गृह संख्या : 218<br>उम्र : 31 लिंग : महिला | फोटो उपलब्ध |
| 214 | RJ/20/154/006264 | निर्वाचक का नाम : सोहननाथ<br>पिता का नाम: हीरानाथ<br>गृह संख्या : 219<br>उम्र : 54 लिंग : पुरुष   | फोटो उपलब्ध | 215 | MVW1321306       | निर्वाचक का नाम : नानी<br>पति का नाम: सोहननाथ<br>गृह संख्या : 219<br>उम्र : 52 लिंग : महिला         | फोटो उपलब्ध | 216 | RJF1363860       | निर्वाचक का नाम : जमना नाथ<br>पिता का नाम: सोहन नाथ<br>गृह संख्या : 219<br>उम्र : 28 लिंग : पुरुष    | फोटो उपलब्ध |
| 217 | RJ/20/154/006212 | निर्वाचक का नाम : प्यारानाथ<br>पिता का नाम: हीरानाथ<br>गृह संख्या : 220<br>उम्र : 59 लिंग : पुरुष | फोटो उपलब्ध | 218 | RJ/20/154/006152 | निर्वाचक का नाम : प्रेम<br>पति का नाम: प्यारानाथ<br>गृह संख्या : 220<br>उम्र : 56 लिंग : महिला      | फोटो उपलब्ध | 219 | RJF0145532       | निर्वाचक का नाम : कैलाश नाथ<br>पिता का नाम: प्यारा नाथ<br>गृह संख्या : 220<br>उम्र : 38 लिंग : पुरुष | फोटो उपलब्ध |
| 220 | RJF0145557       | निर्वाचक का नाम : लक्ष्मी<br>पति का नाम: कैलाशनाथ<br>गृह संख्या : 220<br>उम्र : 37 लिंग : महिला   | फोटो उपलब्ध | 221 | RJF0393108       | निर्वाचक का नाम : ओमप्रकाश<br>पिता का नाम: प्यारा नाथ<br>गृह संख्या : 220<br>उम्र : 32 लिंग : पुरुष | फोटो उपलब्ध | 222 | RJF0577262       | निर्वाचक का नाम : पिंकी<br>पति का नाम: ओमप्रकाश<br>गृह संख्या : 220<br>उम्र : 31 लिंग : महिला        | फोटो उपलब्ध |
| 223 | RJ/20/154/006145 | निर्वाचक का नाम : फूमा<br>पति का नाम: भूरानाथ<br>गृह संख्या : 221<br>उम्र : 99 लिंग : महिला       | फोटो उपलब्ध | 224 | MVW1228113       | निर्वाचक का नाम : कमली<br>पति का नाम: सुवालाल<br>गृह संख्या : 221<br>उम्र : 53 लिंग : महिला         | फोटो उपलब्ध | 225 | RJ/20/154/007024 | निर्वाचक का नाम : रामनाथ<br>पिता का नाम: भूरानाथ<br>गृह संख्या : 221<br>उम्र : 52 लिंग : पुरुष       | फोटो उपलब्ध |
| 226 | MVW1228105       | निर्वाचक का नाम : सुवालाल<br>पिता का नाम: खाना<br>गृह संख्या : 221<br>उम्र : 52 लिंग : पुरुष      | फोटो उपलब्ध | 227 | MVW1321314       | निर्वाचक का नाम : फारसी<br>पति का नाम: रामनाथ<br>गृह संख्या : 221<br>उम्र : 48 लिंग : महिला         | फोटो उपलब्ध | 228 | RJ/20/154/006158 | निर्वाचक का नाम : गुलाब<br>पिता का नाम: उदा<br>गृह संख्या : 222<br>उम्र : 74 लिंग : पुरुष            | फोटो उपलब्ध |
| 229 | RJ/20/154/006172 | निर्वाचक का नाम : गोरी<br>पति का नाम: गुलाब<br>गृह संख्या : 222<br>उम्र : 69 लिंग : महिला         | फोटो उपलब्ध | 230 | RJ/20/154/007023 | निर्वाचक का नाम : मनोहर<br>पिता का नाम: गुलाब<br>गृह संख्या : 222<br>उम्र : 52 लिंग : पुरुष         | फोटो उपलब्ध | 231 | MVW1711472       | निर्वाचक का नाम : धापू<br>पति का नाम: मनोहर<br>गृह संख्या : 222<br>उम्र : 48 लिंग : महिला            | फोटो उपलब्ध |
| 232 | RJF1072420       | निर्वाचक का नाम : नरेश<br>पिता का नाम: मनोहर<br>गृह संख्या : 222<br>उम्र : 28 लिंग : पुरुष        | फोटो उपलब्ध | 233 | RJF1792159       | निर्वाचक का नाम : राजू लाल<br>पिता का नाम: मनोहर लाल<br>गृह संख्या : 222<br>उम्र : 26 लिंग : पुरुष  | फोटो उपलब्ध | 234 | RJF1497759       | निर्वाचक का नाम : सरिता नायक<br>पति का नाम: राजू<br>गृह संख्या : 222<br>उम्र : 23 लिंग : महिला       | फोटो उपलब्ध |
| 235 | RJF1574094       | निर्वाचक का नाम : दीपक<br>पिता का नाम: मनोहर<br>गृह संख्या : 222<br>उम्र : 22 लिंग : पुरुष        | फोटो उपलब्ध | 236 | RJ/20/154/006170 | निर्वाचक का नाम : काली<br>पति का नाम: रामेश्वर<br>गृह संख्या : 223<br>उम्र : 64 लिंग : महिला        | फोटो उपलब्ध | 237 | RJF0442392       | निर्वाचक का नाम : जोधा<br>पिता का नाम: देवी<br>गृह संख्या : 223<br>उम्र : 62 लिंग : पुरुष            | फोटो उपलब्ध |
| 238 | RJ/20/154/006171 | निर्वाचक का नाम : बदामी<br>पति का नाम: जोधा<br>गृह संख्या : 223<br>उम्र : 59 लिंग : महिला         | फोटो उपलब्ध | 239 | RJF0189290       | निर्वाचक का नाम : रामपाल<br>पिता का नाम: रामेश्वर<br>गृह संख्या : 223<br>उम्र : 39 लिंग : पुरुष     | फोटो उपलब्ध | 240 | RJF0189308       | निर्वाचक का नाम : लक्ष्मी<br>पति का नाम: रामपाल<br>गृह संख्या : 223<br>उम्र : 38 लिंग : महिला        | फोटो उपलब्ध |

|     |                  |  |     |                  |   |     |                  |  |
|-----|------------------|--|-----|------------------|---|-----|------------------|--|
| 241 | RJF0427070       | निर्वाचक का नाम : सुरेश<br>पिता का नाम: रामेश्वर<br>गृह संख्या : 223<br>उम्र : 34 लिंग : पुरुष           | 242 | RJF0393116       | निर्वाचक का नाम : राकेश<br>पिता का नाम: जोधाराम<br>गृह संख्या : 223<br>उम्र : 33 लिंग : पुरुष       | 243 | RJF0631150       | निर्वाचक का नाम : दिनेश<br>पिता का नाम: जोधा<br>गृह संख्या : 223<br>उम्र : 32 लिंग : पुरुष                   |
| 244 | RJF0631119       | निर्वाचक का नाम : सीमा<br>पति का नाम: सुरेश<br>गृह संख्या : 223<br>उम्र : 32 लिंग : महिला                | 245 | RJF1364082       | निर्वाचक का नाम : टीना नायक<br>पति का नाम: दिनेश नायक<br>गृह संख्या : 223<br>उम्र : 32 लिंग : महिला | 246 | RJF0577270       | निर्वाचक का नाम : पिंकी<br>पति का नाम: राकेश<br>गृह संख्या : 223<br>उम्र : 31 लिंग : महिला                   |
| 247 | RJ/20/154/006322 | निर्वाचक का नाम : जगदीश<br>पिता का नाम: नाथू<br>गृह संख्या : 224<br>उम्र : 59 लिंग : पुरुष               | 248 | RJ/20/154/006136 | निर्वाचक का नाम : काली<br>पति का नाम: जगदीश<br>गृह संख्या : 224<br>उम्र : 54 लिंग : महिला           | 249 | RJ/20/154/006133 | निर्वाचक का नाम : भैरू<br>पिता का नाम: नाथू<br>गृह संख्या : 225<br>उम्र : 54 लिंग : पुरुष                    |
| 250 | RJ/20/154/006135 | निर्वाचक का नाम : जमनी<br>पति का नाम: भैरू<br>गृह संख्या : 225<br>उम्र : 52 लिंग : महिला                 | 251 | MVW1228410       | निर्वाचक का नाम : हरीलाल<br>पिता का नाम: गुमान<br>गृह संख्या : 226<br>उम्र : 74 लिंग : पुरुष        | 252 | RJ/20/154/007848 | निर्वाचक का नाम : रामू<br>पति का नाम: हरीलाल<br>गृह संख्या : 226<br>उम्र : 69 लिंग : महिला                   |
| 253 | MVW1711480       | निर्वाचक का नाम : पप्पुलाल<br>पिता का नाम: हरि लाल<br>गृह संख्या : 226<br>उम्र : 43 लिंग : पुरुष         | 254 | RJF0778795       | निर्वाचक का नाम : माया<br>पति का नाम: पप्पू लाल<br>गृह संख्या : 226<br>उम्र : 31 लिंग : महिला       | 255 | RJ/20/154/007068 | निर्वाचक का नाम : बाली<br>पति का नाम: मांगीलाल<br>गृह संख्या : 227<br>उम्र : 74 लिंग : महिला                 |
| 256 | RJ/20/154/006308 | निर्वाचक का नाम : रूकमा<br>पति का नाम: रामदयाल<br>गृह संख्या : 227<br>उम्र : 74 लिंग : महिला             | 257 | RJ/20/154/003084 | निर्वाचक का नाम : गणेश<br>पिता का नाम: नारू<br>गृह संख्या : 227<br>उम्र : 64 लिंग : पुरुष           | 258 | MVW1228642       | निर्वाचक का नाम : पुरण<br>पिता का नाम: मांगीलाल<br>गृह संख्या : 227<br>उम्र : 46 लिंग : पुरुष                |
| 259 | RJF0216366       | निर्वाचक का नाम : सीमा<br>पति का नाम: पूरणमल<br>गृह संख्या : 227<br>उम्र : 36 लिंग : महिला               | 260 | MVW1228501       | निर्वाचक का नाम : दुर्गा<br>पिता का नाम: भूरदास<br>गृह संख्या : 228<br>उम्र : 74 लिंग : पुरुष       | 261 | MVW1228519       | निर्वाचक का नाम : लीला<br>पति का नाम: दुर्गा<br>गृह संख्या : 228<br>उम्र : 69 लिंग : महिला                   |
| 262 | RJF1361252       | निर्वाचक का नाम : शोभा देवी<br>पति का नाम: प्रेमदास स्वामी<br>गृह संख्या : 228<br>उम्र : 37 लिंग : महिला | 263 | RJF0145573       | निर्वाचक का नाम : ओमप्रकाश<br>पिता का नाम: दुर्गादास<br>गृह संख्या : 228<br>उम्र : 36 लिंग : पुरुष  | 264 | RJF1372622       | निर्वाचक का नाम : गुडिया स्वामी<br>पति का नाम: ओमप्रकाश स्वामी<br>गृह संख्या : 228<br>उम्र : 25 लिंग : महिला |
| 265 | MVW1228576       | निर्वाचक का नाम : लादूलाल<br>पिता का नाम: केशुराम<br>गृह संख्या : 229<br>उम्र : 79 लिंग : पुरुष          | 266 | RJF0567974       | निर्वाचक का नाम : रामेश्वर<br>पिता का नाम: मांगीलाल<br>गृह संख्या : 229<br>उम्र : 79 लिंग : पुरुष   | 267 | MVW1160688       | निर्वाचक का नाम : प्रेम<br>पति का नाम: लादूलाल<br>गृह संख्या : 229<br>उम्र : 76 लिंग : महिला                 |
| 268 | RJ/20/154/006236 | निर्वाचक का नाम : रामू<br>पति का नाम: रामेश्वर<br>गृह संख्या : 229<br>उम्र : 74 लिंग : महिला             | 269 | MVW1228568       | निर्वाचक का नाम : हरिप्रकाश<br>पिता का नाम: लादू<br>गृह संख्या : 229<br>उम्र : 45 लिंग : पुरुष      | 270 | MVW1711746       | निर्वाचक का नाम : महेन्द्रकुमार<br>पिता का नाम: लादुलाल<br>गृह संख्या : 229<br>उम्र : 42 लिंग : पुरुष        |

|     |                  |  |             |     |                  |  |             |     |                  |  |             |
|-----|------------------|--|-------------|-----|------------------|--|-------------|-----|------------------|--|-------------|
| 271 | RJF0066548       | निर्वाचक का नाम : चन्दादेवी<br>पति का नाम: हरिप्रकाश<br>गृह संख्या : 229<br>उम्र : 41 लिंग : महिला | फोटो उपलब्ध | 272 | MVV1883644       | निर्वाचक का नाम : सितादेवी<br>पति का नाम: भैरूलाल<br>गृह संख्या : 229<br>उम्र : 40 लिंग : महिला        | फोटो उपलब्ध | 273 | MVV1711670       | निर्वाचक का नाम : भैरू लाल<br>पति का नाम: रामेश्वर<br>गृह संख्या : 229<br>उम्र : 40 लिंग : पुरुष | फोटो उपलब्ध |
| 274 | RJF0257428       | निर्वाचक का नाम : शिवराज<br>पिता का नाम: रामेश्वर<br>गृह संख्या : 229<br>उम्र : 38 लिंग : पुरुष    | फोटो उपलब्ध | 275 | RJF0189134       | निर्वाचक का नाम : लीला<br>पति का नाम: शिवराज<br>गृह संख्या : 229<br>उम्र : 36 लिंग : महिला             | फोटो उपलब्ध | 276 | RJ/20/154/004075 | निर्वाचक का नाम : खानी<br>पति का नाम: रामलाल<br>गृह संख्या : 230<br>उम्र : 66 लिंग : महिला       | फोटो उपलब्ध |
| 277 | MVV1711498       | निर्वाचक का नाम : देवीलाल<br>पिता का नाम: रामलाल<br>गृह संख्या : 230<br>उम्र : 53 लिंग : पुरुष     | फोटो उपलब्ध | 278 | MVV1711720       | निर्वाचक का नाम : कोयल<br>पति का नाम: देवीलाल<br>गृह संख्या : 230<br>उम्र : 47 लिंग : महिला            | फोटो उपलब्ध | 279 | RJF0066498       | निर्वाचक का नाम : आबल<br>पति का नाम: शंकर<br>गृह संख्या : 230<br>उम्र : 44 लिंग : महिला          | फोटो उपलब्ध |
| 280 | RJF0513903       | निर्वाचक का नाम : गजानन्द<br>पिता का नाम: रामेश्वर<br>गृह संख्या : 230<br>उम्र : 32 लिंग : पुरुष   | फोटो उपलब्ध | 281 | RJF1644392       | निर्वाचक का नाम : दुर्गा<br>पिता का नाम: देवी<br>गृह संख्या : 230<br>उम्र : 20 लिंग : महिला            | फोटो उपलब्ध | 282 | RJ/20/154/006232 | निर्वाचक का नाम : सोहनी<br>पति का नाम: चन्द्रा<br>गृह संख्या : 231<br>उम्र : 79 लिंग : महिला     | फोटो उपलब्ध |
| 283 | RJ/20/154/006231 | निर्वाचक का नाम : शंकर<br>पिता का नाम: चन्द्रा<br>गृह संख्या : 231<br>उम्र : 54 लिंग : पुरुष       | फोटो उपलब्ध | 284 | RJ/20/154/006098 | निर्वाचक का नाम : बालू<br>पिता का नाम: चन्द्रा<br>गृह संख्या : 231<br>उम्र : 52 लिंग : पुरुष           | फोटो उपलब्ध | 285 | RJF1643923       | निर्वाचक का नाम : नारायण<br>पिता का नाम: शंकर<br>गृह संख्या : 231<br>उम्र : 20 लिंग : पुरुष      | फोटो उपलब्ध |
| 286 | RJ/20/154/006057 | निर्वाचक का नाम : गणेश<br>पिता का नाम: कालू<br>गृह संख्या : 232<br>उम्र : 54 लिंग : पुरुष          | फोटो उपलब्ध | 287 | RJ/20/154/006195 | निर्वाचक का नाम : श्यामलाल<br>पिता का नाम: कालू<br>गृह संख्या : 232<br>उम्र : 52 लिंग : पुरुष          | फोटो उपलब्ध | 288 | MVV1711506       | निर्वाचक का नाम : पुष्पा<br>पति का नाम: श्यामलाल<br>गृह संख्या : 232<br>उम्र : 49 लिंग : महिला   | फोटो उपलब्ध |
| 289 | RJF1622430       | निर्वाचक का नाम : मधू<br>पिता का नाम: श्याम<br>गृह संख्या : 232<br>उम्र : 20 लिंग : महिला          | फोटो उपलब्ध | 290 | RJ/20/154/006188 | निर्वाचक का नाम : नन्दा<br>पिता का नाम: मांगू<br>गृह संख्या : 233<br>उम्र : 84 लिंग : पुरुष            | फोटो उपलब्ध | 291 | RJ/20/154/006193 | निर्वाचक का नाम : कमला<br>पति का नाम: नन्दा<br>गृह संख्या : 233<br>उम्र : 79 लिंग : महिला        | फोटो उपलब्ध |
| 292 | MVV2025724       | निर्वाचक का नाम : दिनेश<br>पिता का नाम: नन्दा<br>गृह संख्या : 233<br>उम्र : 44 लिंग : पुरुष        | फोटो उपलब्ध | 293 | MVV2025716       | निर्वाचक का नाम : श्यामू देवी<br>पति का नाम: दिनेश कुमार<br>गृह संख्या : 233<br>उम्र : 39 लिंग : महिला | फोटो उपलब्ध | 294 | RJF0189332       | निर्वाचक का नाम : मुकेश<br>पिता का नाम: नन्दा<br>गृह संख्या : 233<br>उम्र : 36 लिंग : पुरुष      | फोटो उपलब्ध |
| 295 | RJF0359141       | निर्वाचक का नाम : सोनाथ<br>पिता का नाम: बगतावर<br>गृह संख्या : 234<br>उम्र : 69 लिंग : पुरुष       | फोटो उपलब्ध | 296 | RJ/20/154/006233 | निर्वाचक का नाम : मुन्नी<br>पति का नाम: सोनाथ<br>गृह संख्या : 234<br>उम्र : 64 लिंग : महिला            | फोटो उपलब्ध | 297 | RJF0393124       | निर्वाचक का नाम : नारायण<br>पिता का नाम: सोनाथ<br>गृह संख्या : 234<br>उम्र : 32 लिंग : पुरुष     | फोटो उपलब्ध |
| 298 | RJ/20/154/006355 | निर्वाचक का नाम : उदा<br>पिता का नाम: बगतावर<br>गृह संख्या : 235<br>उम्र : 79 लिंग : पुरुष         | फोटो उपलब्ध | 299 | RJ/20/154/006354 | निर्वाचक का नाम : सोहनी<br>पति का नाम: उदा<br>गृह संख्या : 235<br>उम्र : 74 लिंग : महिला               | फोटो उपलब्ध | 300 | MVV2025856       | निर्वाचक का नाम : शंकर<br>पिता का नाम: उदा<br>गृह संख्या : 235<br>उम्र : 42 लिंग : पुरुष         | फोटो उपलब्ध |

|     |                  |   |             |     |                  |  |             |     |                  |  |             |
|-----|------------------|---|-------------|-----|------------------|--|-------------|-----|------------------|--|-------------|
| 301 | RJF0257493       | निर्वाचक का नाम : प्रभू<br>पिता का नाम: रामेश्वरलाल<br>गृह संख्या : 235<br>उम्र : 35 लिंग : पुरुष | फोटो उपलब्ध | 302 | RJF0849505       | निर्वाचक का नाम : राजूलाल<br>पिता का नाम: उदयलाल<br>गृह संख्या : 235<br>उम्र : 28 लिंग : पुरुष     | फोटो उपलब्ध | 303 | RJ/20/154/006111 | निर्वाचक का नाम : प्रेम<br>पति का नाम: मदन<br>गृह संख्या : 238<br>उम्र : 74 लिंग : महिला             | फोटो उपलब्ध |
| 304 | MVV1711514       | निर्वाचक का नाम : श्यामलाल<br>पिता का नाम: मदन<br>गृह संख्या : 238<br>उम्र : 45 लिंग : पुरुष      | फोटो उपलब्ध | 305 | MVV2025708       | निर्वाचक का नाम : कंकु<br>पति का नाम: श्यामलाल<br>गृह संख्या : 238<br>उम्र : 42 लिंग : महिला       | फोटो उपलब्ध | 306 | MVV1228428       | निर्वाचक का नाम : नगजीराम<br>पिता का नाम: नन्दा<br>गृह संख्या : 239<br>उम्र : 64 लिंग : पुरुष        | फोटो उपलब्ध |
| 307 | RJ/20/154/006277 | निर्वाचक का नाम : भागृती<br>पति का नाम: नगजीराम<br>गृह संख्या : 239<br>उम्र : 59 लिंग : महिला     | फोटो उपलब्ध | 308 | RJ/20/154/006208 | निर्वाचक का नाम : दुर्गालाल<br>पिता का नाम: नन्दा<br>गृह संख्या : 239<br>उम्र : 56 लिंग : पुरुष    | फोटो उपलब्ध | 309 | RJ/20/154/006278 | निर्वाचक का नाम : चांदू<br>पति का नाम: दुर्गा<br>गृह संख्या : 239<br>उम्र : 54 लिंग : महिला          | फोटो उपलब्ध |
| 310 | MVV1321322       | निर्वाचक का नाम : हीरालाल<br>पिता का नाम: नगजीराम<br>गृह संख्या : 239<br>उम्र : 43 लिंग : पुरुष   | फोटो उपलब्ध | 311 | RJF0189340       | निर्वाचक का नाम : बदाम<br>पति का नाम: हीरालाल<br>गृह संख्या : 239<br>उम्र : 40 लिंग : महिला        | फोटो उपलब्ध | 312 | RJF0189357       | निर्वाचक का नाम : भैरूलाल<br>पिता का नाम: नगजीराम<br>गृह संख्या : 239<br>उम्र : 39 लिंग : पुरुष      | फोटो उपलब्ध |
| 313 | RJF0189365       | निर्वाचक का नाम : देउ<br>पति का नाम: भैरूलाल<br>गृह संख्या : 239<br>उम्र : 37 लिंग : महिला        | फोटो उपलब्ध | 314 | RJF0778803       | निर्वाचक का नाम : बालकिशन<br>पिता का नाम: दुर्गा लाल<br>गृह संख्या : 239<br>उम्र : 31 लिंग : पुरुष | फोटो उपलब्ध | 315 | RJF1072438       | निर्वाचक का नाम : माया<br>पति का नाम: बालकिशन<br>गृह संख्या : 239<br>उम्र : 28 लिंग : महिला          | फोटो उपलब्ध |
| 316 | RJ/20/154/006066 | निर्वाचक का नाम : जगदीश<br>पिता का नाम: नन्दा<br>गृह संख्या : 240<br>उम्र : 56 लिंग : पुरुष       | फोटो उपलब्ध | 317 | MVV1321330       | निर्वाचक का नाम : चांदू<br>पति का नाम: जगदीश<br>गृह संख्या : 240<br>उम्र : 50 लिंग : महिला         | फोटो उपलब्ध | 318 | MVV1160589       | निर्वाचक का नाम : भंवरी<br>पति का नाम: हरलाल<br>गृह संख्या : 241<br>उम्र : 57 लिंग : महिला           | फोटो उपलब्ध |
| 319 | MVV1321348       | निर्वाचक का नाम : राजू<br>पिता का नाम: हरलाल<br>गृह संख्या : 241<br>उम्र : 43 लिंग : पुरुष        | फोटो उपलब्ध | 320 | RJF0189373       | निर्वाचक का नाम : हरफूल<br>पिता का नाम: हरलाल<br>गृह संख्या : 241<br>उम्र : 39 लिंग : पुरुष        | फोटो उपलब्ध | 321 | RJF0257477       | निर्वाचक का नाम : लीला<br>पति का नाम: राजूलाल<br>गृह संख्या : 241<br>उम्र : 37 लिंग : महिला          | फोटो उपलब्ध |
| 322 | RJF0189381       | निर्वाचक का नाम : रतनी<br>पति का नाम: हरफूल<br>गृह संख्या : 241<br>उम्र : 36 लिंग : महिला         | फोटो उपलब्ध | 323 | RJF0189399       | निर्वाचक का नाम : कालू<br>पिता का नाम: हरलाल<br>गृह संख्या : 241<br>उम्र : 35 लिंग : पुरुष         | फोटो उपलब्ध | 324 | RJ/20/154/006072 | निर्वाचक का नाम : रूकमा<br>पति का नाम: खाना<br>गृह संख्या : 242<br>उम्र : 64 लिंग : महिला            | फोटो उपलब्ध |
| 325 | MVV1711530       | निर्वाचक का नाम : शान्ती<br>पति का नाम: भंवर<br>गृह संख्या : 242<br>उम्र : 42 लिंग : महिला        | फोटो उपलब्ध | 326 | RJ/20/154/006115 | निर्वाचक का नाम : लादू<br>पिता का नाम: हीरा<br>गृह संख्या : 243<br>उम्र : 59 लिंग : पुरुष          | फोटो उपलब्ध | 327 | RJ/20/154/006077 | निर्वाचक का नाम : धापू<br>पति का नाम: लादू<br>गृह संख्या : 243<br>उम्र : 56 लिंग : महिला             | फोटो उपलब्ध |
| 328 | RJ/20/154/006315 | निर्वाचक का नाम : शंकर<br>पिता का नाम: हीरा<br>गृह संख्या : 243<br>उम्र : 54 लिंग : पुरुष         | फोटो उपलब्ध | 329 | RJ/20/154/006083 | निर्वाचक का नाम : लाड<br>पति का नाम: शंकर<br>गृह संख्या : 243<br>उम्र : 52 लिंग : महिला            | फोटो उपलब्ध | 330 | RJF0140202       | निर्वाचक का नाम : लक्ष्मी देवी<br>पिता का नाम: रतन लाल<br>गृह संख्या : 243<br>उम्र : 40 लिंग : महिला | फोटो उपलब्ध |

|     |            |  |             |     |                  |   |             |     |            |   |             |
|-----|------------|--|-------------|-----|------------------|---|-------------|-----|------------|---|-------------|
| 331 | MVV2025641 | निर्वाचक का नाम : रतन लाल<br>पिता का नाम: लादू लाल<br>गृह संख्या : 243<br>उम्र : 38 लिंग : पुरुष                                     | फोटो उपलब्ध | 332 | RJF0567982       | निर्वाचक का नाम : कालू<br>पिता का नाम: लादू<br>गृह संख्या : 243<br>उम्र : 33 लिंग : पुरुष                   | फोटो उपलब्ध | 333 | RJF0778811 | निर्वाचक का नाम : विमला<br>पति का नाम: कालुलाल<br>गृह संख्या : 243<br>उम्र : 31 लिंग : महिला                | फोटो उपलब्ध |
| 334 | RJF1543610 | निर्वाचक का नाम : किशन बलाई<br>पिता का नाम: शंकर<br>गृह संख्या : 243<br>उम्र : 21 लिंग : पुरुष                                       | फोटो उपलब्ध | 335 | RJ/20/154/006052 | निर्वाचक का नाम : रामचन्द्र<br>पिता का नाम: मोडा<br>गृह संख्या : 244<br>उम्र : 58 लिंग : पुरुष              | फोटो उपलब्ध | 336 | RJF1364025 | निर्वाचक का नाम : राजू लाल जाट<br>पिता का नाम: दुर्गा लाल जाट<br>गृह संख्या : 254<br>उम्र : 24 लिंग : पुरुष | फोटो उपलब्ध |
| 337 | RJF1375161 | निर्वाचक का नाम : नेहा साहू<br>पति का नाम: नन्द किशोर साहू<br>गृह संख्या : 265<br>उम्र : 27 लिंग : महिला                             | फोटो उपलब्ध | 338 | RJF1072446       | निर्वाचक का नाम : किशन जाट<br>पिता का नाम: उदा<br>गृह संख्या : 273<br>उम्र : 29 लिंग : पुरुष                | फोटो उपलब्ध | 339 | RJF1645241 | निर्वाचक का नाम : पिकी<br>पिता का नाम: मदन<br>गृह संख्या : 214<br>उम्र : 20 लिंग : महिला                    | फोटो उपलब्ध |
| 340 | RJF1752278 | निर्वाचक का नाम : पूजा लोहार<br>पति का नाम: दुर्गेश कुमार दुर्गेश कुमार<br>गृह संख्या : नडोलै का खेडा बरला<br>उम्र : 22 लिंग : महिला | फोटो उपलब्ध | 341 | RJF0286013       | निर्वाचक का नाम : नारायण लाल जाट<br>पिता का नाम: भंवर लाल जाट<br>गृह संख्या : नील<br>उम्र : 34 लिंग : पुरुष | फोटो उपलब्ध | 342 | RJF1363720 | निर्वाचक का नाम : ललिता जाट<br>पति का नाम: नारायण लाल जाट<br>गृह संख्या : नील<br>उम्र : 32 लिंग : महिला     | फोटो उपलब्ध |

|     |                  |   |             |     |                  |   |             |     |                  |   |             |
|-----|------------------|---|-------------|-----|------------------|---|-------------|-----|------------------|---|-------------|
| 343 | RJF0285973       | निर्वाचक का नाम : सुमित्रा देवी<br>पिता का नाम: नंदा सुधार<br>गृह संख्या : 11<br>उम्र : 36 लिंग : महिला   | फोटो उपलब्ध | 344 | RJF1072727       | निर्वाचक का नाम : तरनुम पर्विन<br>पति का नाम: इबराहम<br>गृह संख्या : 177<br>उम्र : 33 लिंग : महिला                | फोटो उपलब्ध | 345 | RJF1072719       | निर्वाचक का नाम : कविता<br>पति का नाम: कालू लाल<br>गृह संख्या : 177<br>उम्र : 30 लिंग : महिला                   | फोटो उपलब्ध |
| 346 | RJF1072735       | निर्वाचक का नाम : रहिस मोहम्मद<br>पिता का नाम: आजाद मोहम्मद<br>गृह संख्या : 177<br>उम्र : 29 लिंग : पुरुष | फोटो उपलब्ध | 347 | RJF1072693       | निर्वाचक का नाम : चंता<br>पति का नाम: रामकरण<br>गृह संख्या : 177<br>उम्र : 28 लिंग : महिला                        | फोटो उपलब्ध | 348 | RJF1072677       | निर्वाचक का नाम : कमलेश सुधर<br>पिता का नाम: हरलाल<br>गृह संख्या : 177<br>उम्र : 27 लिंग : पुरुष                | फोटो उपलब्ध |
| 349 | RJF1072685       | निर्वाचक का नाम : मोहन<br>पिता का नाम: हरलाल<br>गृह संख्या : 177<br>उम्र : 27 लिंग : पुरुष                | फोटो उपलब्ध | 350 | RJF1681907       | निर्वाचक का नाम : मुरकान बानो<br>पति का नाम: रहीस मोहम्मद<br>गृह संख्या : 177<br>उम्र : 24 लिंग : महिला           | फोटो उपलब्ध | 351 | RJF1375179       | निर्वाचक का नाम : पूजा शर्मा<br>पति का नाम: महेंद्र शर्मा<br>गृह संख्या : 229<br>उम्र : 27 लिंग : महिला         | फोटो उपलब्ध |
| 352 | RJF1471911       | निर्वाचक का नाम : सजनी जाट<br>पति का नाम: देबी लाल<br>गृह संख्या : 230<br>उम्र : 49 लिंग : महिला          | फोटो उपलब्ध | 353 | RJF1604818       | निर्वाचक का नाम : लाड<br>पति का नाम: गजानंद<br>गृह संख्या : 230<br>उम्र : 26 लिंग : महिला                         | फोटो उपलब्ध | 354 | RJF1604628       | निर्वाचक का नाम : विशाल<br>पिता का नाम: श्याम<br>गृह संख्या : 232<br>उम्र : 24 लिंग : पुरुष                     | फोटो उपलब्ध |
| 355 | RJF1810696       | निर्वाचक का नाम : गंगा<br>पति का नाम: मुकेश<br>गृह संख्या : 233<br>उम्र : 25 लिंग : महिला                 | फोटो उपलब्ध | 356 | RJF1615848       | निर्वाचक का नाम : पिंकी<br>पिता का नाम: हीरा<br>गृह संख्या : 239<br>उम्र : 20 लिंग : महिला                        | फोटो उपलब्ध | 357 | RJF1723006       | निर्वाचक का नाम : सुरेश<br>पिता का नाम: हरलाल<br>गृह संख्या : 241<br>उम्र : 22 लिंग : पुरुष                     | फोटो उपलब्ध |
| 358 | RJF1361369       | निर्वाचक का नाम : चिन्ता बलाई<br>पिता का नाम: शंकरलाल बलाई<br>गृह संख्या : 243<br>उम्र : 33 लिंग : महिला  | फोटो उपलब्ध | 359 | RJF1072610       | निर्वाचक का नाम : धन्नी देवी<br>पति का नाम: केलाश<br>गृह संख्या : 243<br>उम्र : 28 लिंग : महिला                   | फोटो उपलब्ध | 360 | RJF1361443       | निर्वाचक का नाम : सुमित्रा बलाई<br>पिता का नाम: शंकर लाल बलाई<br>गृह संख्या : 243<br>उम्र : 25 लिंग : महिला     | फोटो उपलब्ध |
| 361 | RJF1808583       | निर्वाचक का नाम : त्रिशला<br>पति का नाम: किशन<br>गृह संख्या : 243<br>उम्र : 22 लिंग : महिला               | फोटो उपलब्ध | 362 | RJ/20/154/006167 | निर्वाचक का नाम : नाती<br>पति का नाम: रामचन्द्र<br>गृह संख्या : 244<br>उम्र : 59 लिंग : महिला                     | फोटो उपलब्ध | 363 | MVW2026094       | निर्वाचक का नाम : पुष्पा देवी<br>पति का नाम: नारायण<br>गृह संख्या : 244<br>उम्र : 43 लिंग : महिला               | फोटो उपलब्ध |
| 364 | MVW1711548       | निर्वाचक का नाम : नारायण<br>पिता का नाम: रामचन्द्र<br>गृह संख्या : 244<br>उम्र : 42 लिंग : पुरुष          | फोटो उपलब्ध | 365 | RJF1767821       | निर्वाचक का नाम : कृष्णा<br>पिता का नाम: नारायण<br>गृह संख्या : 244<br>उम्र : 21 लिंग : महिला                     | फोटो उपलब्ध | 366 | MVW1321363       | निर्वाचक का नाम : लक्ष्मण<br>पिता का नाम: नन्दा<br>गृह संख्या : 245<br>उम्र : 48 लिंग : पुरुष                   | फोटो उपलब्ध |
| 367 | MVW1321371       | निर्वाचक का नाम : गंगा<br>पति का नाम: लक्ष्मण<br>गृह संख्या : 245<br>उम्र : 46 लिंग : महिला               | फोटो उपलब्ध | 368 | RJF1104587       | निर्वाचक का नाम : मुकेश कुमार रेगर<br>पिता का नाम: लक्ष्मण लाल रेगर<br>गृह संख्या : 245<br>उम्र : 27 लिंग : पुरुष | फोटो उपलब्ध | 369 | RJF1361278       | निर्वाचक का नाम : देऊ कुमारी रेगर<br>पति का नाम: मुकेश कुमार रेगर<br>गृह संख्या : 245<br>उम्र : 24 लिंग : महिला | फोटो उपलब्ध |
| 370 | RJ/20/154/006284 | निर्वाचक का नाम : रतनी<br>पति का नाम: नारू<br>गृह संख्या : 246<br>उम्र : 74 लिंग : महिला                  | फोटो उपलब्ध | 371 | RJ/20/154/006203 | निर्वाचक का नाम : सत्यनारायण<br>पिता का नाम: छीतर<br>गृह संख्या : 246<br>उम्र : 64 लिंग : पुरुष                   | फोटो उपलब्ध | 372 | RJ/20/154/006229 | निर्वाचक का नाम : प्रेम<br>पति का नाम: सत्यनारायण<br>गृह संख्या : 246<br>उम्र : 62 लिंग : महिला                 | फोटो उपलब्ध |

|     |                  |  |             |     |                  |  |             |     |                  |   |             |
|-----|------------------|--|-------------|-----|------------------|--|-------------|-----|------------------|---|-------------|
| 373 | MVV1321389       | निर्वाचक का नाम : भंवर<br>पिता का नाम: नारू<br>गृह संख्या : 246<br>उम्र : 45 लिंग : पुरुष                  | फोटो उपलब्ध | 374 | RJF0849513       | निर्वाचक का नाम : कला<br>पति का नाम: भंवरलाल<br>गृह संख्या : 246<br>उम्र : 35 लिंग : महिला           | फोटो उपलब्ध | 375 | RJF1543701       | निर्वाचक का नाम : पवन सुतार<br>पिता का नाम: सत्यनारायण सुतार<br>गृह संख्या : 246<br>उम्र : 23 लिंग : पुरुष    | फोटो उपलब्ध |
| 376 | RJF1645886       | निर्वाचक का नाम : प्रकाश<br>पिता का नाम: भंवर<br>गृह संख्या : 246<br>उम्र : 20 लिंग : पुरुष                | फोटो उपलब्ध | 377 | RJ/20/154/003136 | निर्वाचक का नाम : नन्दू<br>पिता का नाम: डूंगा<br>गृह संख्या : 247<br>उम्र : 74 लिंग : महिला          | फोटो उपलब्ध | 378 | MVV1711563       | निर्वाचक का नाम : शंकरलाल<br>पिता का नाम: रामेश्वरलाल<br>गृह संख्या : 247<br>उम्र : 52 लिंग : पुरुष           | फोटो उपलब्ध |
| 379 | RJF0026153       | निर्वाचक का नाम : अम्बा देवी<br>पति का नाम: शंकर लाल<br>गृह संख्या : 247<br>उम्र : 43 लिंग : महिला         | फोटो उपलब्ध | 380 | RJF1103365       | निर्वाचक का नाम : हिमांशु<br>पिता का नाम: शंकर लाल<br>गृह संख्या : 247<br>उम्र : 26 लिंग : पुरुष     | फोटो उपलब्ध | 381 | RJ/20/154/006182 | निर्वाचक का नाम : भैरू<br>पिता का नाम: मांगू<br>गृह संख्या : 248<br>उम्र : 74 लिंग : पुरुष                    | फोटो उपलब्ध |
| 382 | MVV1479682       | निर्वाचक का नाम : देवी<br>पिता का नाम: मांगू<br>गृह संख्या : 248<br>उम्र : 59 लिंग : पुरुष                 | फोटो उपलब्ध | 383 | RJ/20/154/006125 | निर्वाचक का नाम : लाली<br>पति का नाम: देवी<br>गृह संख्या : 248<br>उम्र : 55 लिंग : महिला             | फोटो उपलब्ध | 384 | RJF1715580       | निर्वाचक का नाम : रीना<br>पति का नाम: नारायण<br>गृह संख्या : 248<br>उम्र : 28 लिंग : महिला                    | फोटो उपलब्ध |
| 385 | RJF1364033       | निर्वाचक का नाम : दिनेश दरोगा<br>पिता का नाम: देबी लाल दरोगा<br>गृह संख्या : 248<br>उम्र : 24 लिंग : पुरुष | फोटो उपलब्ध | 386 | RJF1715499       | निर्वाचक का नाम : माया<br>पति का नाम: दिनेश<br>गृह संख्या : 248<br>उम्र : 20 लिंग : महिला            | फोटो उपलब्ध | 387 | RJ/20/154/006252 | निर्वाचक का नाम : गफूर<br>पिता का नाम: रहीमवक्ष<br>गृह संख्या : 249<br>उम्र : 84 लिंग : पुरुष                 | फोटो उपलब्ध |
| 388 | RJ/20/154/006300 | निर्वाचक का नाम : सायर<br>पति का नाम: गफूर<br>गृह संख्या : 249<br>उम्र : 79 लिंग : महिला                   | फोटो उपलब्ध | 389 | MVV2025567       | निर्वाचक का नाम : मुस्ताक<br>पिता का नाम: गफूर मोहम्मद<br>गृह संख्या : 249<br>उम्र : 37 लिंग : पुरुष | फोटो उपलब्ध | 390 | RJF1213503       | निर्वाचक का नाम : इब्राहीम<br>पिता का नाम: गफूर<br>गृह संख्या : 249<br>उम्र : 33 लिंग : पुरुष                 | फोटो उपलब्ध |
| 391 | RJ/20/154/006015 | निर्वाचक का नाम : सुबान<br>पिता का नाम: रहीमवक्ष<br>गृह संख्या : 250<br>उम्र : 69 लिंग : पुरुष             | फोटो उपलब्ध | 392 | RJ/20/154/006199 | निर्वाचक का नाम : रहमत<br>पति का नाम: सुबान<br>गृह संख्या : 250<br>उम्र : 65 लिंग : महिला            | फोटो उपलब्ध | 393 | RJF1723725       | निर्वाचक का नाम : बिसमीला बानो<br>पति का नाम: ज़फ़र इसाक मंसूरी<br>गृह संख्या : 250<br>उम्र : 40 लिंग : महिला | फोटो उपलब्ध |
| 394 | RJF1715424       | निर्वाचक का नाम : ज़फ़र इसाक मंसूरी<br>पिता का नाम: सुबान<br>गृह संख्या : 250<br>उम्र : 39 लिंग : पुरुष    | फोटो उपलब्ध | 395 | RJF0849521       | निर्वाचक का नाम : सलमा बानू<br>माता का नाम: रहमत बानू<br>गृह संख्या : 250<br>उम्र : 28 लिंग : महिला  | फोटो उपलब्ध | 396 | RJ/20/154/006025 | निर्वाचक का नाम : रामचन्द्र<br>पिता का नाम: रूपा<br>गृह संख्या : 251<br>उम्र : 73 लिंग : पुरुष                | फोटो उपलब्ध |
| 397 | RJ/20/154/006020 | निर्वाचक का नाम : लाली<br>पति का नाम: रामचन्द्र<br>गृह संख्या : 251<br>उम्र : 59 लिंग : महिला              | फोटो उपलब्ध | 398 | RJF0568048       | निर्वाचक का नाम : रामलाल<br>पिता का नाम: रामचन्द्र<br>गृह संख्या : 251<br>उम्र : 32 लिंग : पुरुष     | फोटो उपलब्ध | 399 | RJF0778837       | निर्वाचक का नाम : सीमा<br>पति का नाम: रामलाल<br>गृह संख्या : 251<br>उम्र : 32 लिंग : महिला                    | फोटो उपलब्ध |
| 400 | RJF1454099       | निर्वाचक का नाम : सोहनी तेली<br>पिता का नाम: रामचंद्र<br>गृह संख्या : 251<br>उम्र : 22 लिंग : महिला        | फोटो उपलब्ध | 401 | RJ/20/154/006180 | निर्वाचक का नाम : देवी<br>पिता का नाम: रूपा<br>गृह संख्या : 252<br>उम्र : 64 लिंग : पुरुष            | फोटो उपलब्ध | 402 | RJ/20/154/006177 | निर्वाचक का नाम : हरकू<br>पति का नाम: देवी<br>गृह संख्या : 252<br>उम्र : 62 लिंग : महिला                      | फोटो उपलब्ध |

|       |                  |   |     |                  |   |     |                  |  |
|-------|------------------|---|-----|------------------|---|-----|------------------|--|
| 403   | RJF0140152       | निर्वाचक का नाम : प्यारे लाल<br>पिता का नाम: देबीलाल<br>गृह संख्या : 252<br>उम्र : 43 लिंग : पुरुष                | 404 | RJF0066589       | निर्वाचक का नाम : रूकमा<br>पति का नाम: प्यारे लाल<br>गृह संख्या : 252<br>उम्र : 39 लिंग : महिला   | 405 | RJF0189407       | निर्वाचक का नाम : जीतमल<br>पिता का नाम: देबीलाल<br>गृह संख्या : 252<br>उम्र : 35 लिंग : पुरुष                      |
| 406   | RJF1368976       | निर्वाचक का नाम : संतोष तेली<br>पति का नाम: जीतमल तेली<br>गृह संख्या : 252<br>उम्र : 34 लिंग : महिला              | 407 | RJ/20/154/006222 | निर्वाचक का नाम : रामेश्वर<br>पिता का नाम: बालू<br>गृह संख्या : 253<br>उम्र : 74 लिंग : पुरुष     | 408 | MVW1160597       | निर्वाचक का नाम : कमला<br>पति का नाम: रामेश्वर<br>गृह संख्या : 253<br>उम्र : 69 लिंग : महिला                       |
| # 409 | MVW2025823       | निर्वाचक का नाम : शिव नारायण तेली<br>पिता का नाम: रामेश्वर लाल तेली<br>गृह संख्या : 253<br>उम्र : 36 लिंग : पुरुष | 410 | RJF0631168       | निर्वाचक का नाम : कोयल<br>पति का नाम: शिवनारायण<br>गृह संख्या : 253<br>उम्र : 34 लिंग : महिला     | 411 | RJF0357285       | निर्वाचक का नाम : मुकेश कुमार तेली<br>पिता का नाम: रामेश्वर लाल तेली<br>गृह संख्या : 253<br>उम्र : 34 लिंग : पुरुष |
| 412   | RJF0711127       | निर्वाचक का नाम : भारती<br>पति का नाम: मुकेश कुमार<br>गृह संख्या : 253<br>उम्र : 32 लिंग : महिला                  | 413 | RJ/20/154/007069 | निर्वाचक का नाम : रामस्वरूप<br>पिता का नाम: दयाराम<br>गृह संख्या : 254<br>उम्र : 69 लिंग : पुरुष  | 414 | RJ/20/154/007070 | निर्वाचक का नाम : लेरी<br>पति का नाम: रामस्वरूप<br>गृह संख्या : 254<br>उम्र : 64 लिंग : महिला                      |
| 415   | RJ/20/154/006042 | निर्वाचक का नाम : दुर्गा<br>पिता का नाम: दयाराम<br>गृह संख्या : 254<br>उम्र : 56 लिंग : पुरुष                     | 416 | MVW1321397       | निर्वाचक का नाम : कैलाशचन्द्र<br>पिता का नाम: बालू<br>गृह संख्या : 254<br>उम्र : 49 लिंग : पुरुष  | 417 | RJF0066571       | निर्वाचक का नाम : भगवानी<br>पति का नाम: दुर्गा<br>गृह संख्या : 254<br>उम्र : 43 लिंग : महिला                       |
| 418   | MVW1711571       | निर्वाचक का नाम : सीमा<br>पति का नाम: कैलाश<br>गृह संख्या : 254<br>उम्र : 42 लिंग : महिला                         | 419 | RJF1563014       | निर्वाचक का नाम : कमलेश<br>पिता का नाम: दुर्गा लाल<br>गृह संख्या : 254<br>उम्र : 22 लिंग : पुरुष  | 420 | RJF1681451       | निर्वाचक का नाम : निर्मल<br>पिता का नाम: कैलाश<br>गृह संख्या : 254<br>उम्र : 21 लिंग : पुरुष                       |
| 421   | RJF1781350       | निर्वाचक का नाम : विनोद<br>पिता का नाम: कैलाश<br>गृह संख्या : 254<br>उम्र : 19 लिंग : पुरुष                       | 422 | RJF1834167       | निर्वाचक का नाम : शिवराज<br>पिता का नाम: दुर्गा लाल<br>गृह संख्या : 254<br>उम्र : 19 लिंग : पुरुष | 423 | RJ/20/154/006183 | निर्वाचक का नाम : दुर्गालाल<br>पिता का नाम: देवी<br>गृह संख्या : 255<br>उम्र : 56 लिंग : पुरुष                     |
| 424   | RJ/20/154/006287 | निर्वाचक का नाम : रूकमा<br>पति का नाम: दुर्गालाल<br>गृह संख्या : 255<br>उम्र : 54 लिंग : महिला                    | 425 | RJF0393157       | निर्वाचक का नाम : शिवराज<br>पिता का नाम: दुर्गा लाल<br>गृह संख्या : 255<br>उम्र : 32 लिंग : पुरुष | 426 | RJF1715663       | निर्वाचक का नाम : पप्पू<br>पिता का नाम: दुर्गा लाल<br>गृह संख्या : 255<br>उम्र : 21 लिंग : पुरुष                   |
| 427   | MVW1321405       | निर्वाचक का नाम : धीसू<br>पिता का नाम: लादू<br>गृह संख्या : 256<br>उम्र : 54 लिंग : पुरुष                         | 428 | MVW1160379       | निर्वाचक का नाम : नानी<br>पति का नाम: धीसा<br>गृह संख्या : 256<br>उम्र : 51 लिंग : महिला          | 429 | RJF1680495       | निर्वाचक का नाम : किशन<br>पिता का नाम: धीसू<br>गृह संख्या : 256<br>उम्र : 22 लिंग : पुरुष                          |
| 430   | RJF0513929       | निर्वाचक का नाम : ओमप्रकाश<br>पिता का नाम: जमना<br>गृह संख्या : 257<br>उम्र : 41 लिंग : पुरुष                     | 431 | RJF0513937       | निर्वाचक का नाम : सीमा<br>पति का नाम: ओमप्रकाश<br>गृह संख्या : 257<br>उम्र : 36 लिंग : महिला      | 432 | RJF1644020       | निर्वाचक का नाम : देवकिशन<br>पिता का नाम: ओमप्रकाश<br>गृह संख्या : 257<br>उम्र : 20 लिंग : पुरुष                   |

|     |                  |   |             |     |                  |   |             |     |                  |  |             |
|-----|------------------|---|-------------|-----|------------------|---|-------------|-----|------------------|--|-------------|
| 433 | RJ/20/154/006049 | निर्वाचक का नाम : गोपाल<br>पिता का नाम: मोती<br>गृह संख्या : 259<br>उम्र : 59 लिंग : पुरुष        | फोटो उपलब्ध | 434 | RJ/20/154/006022 | निर्वाचक का नाम : नाना<br>पिता का नाम: गोपाल<br>गृह संख्या : 259<br>उम्र : 56 लिंग : महिला              | फोटो उपलब्ध | 435 | MVW1321439       | निर्वाचक का नाम : राकेश<br>पिता का नाम: गोपाल<br>गृह संख्या : 259<br>उम्र : 44 लिंग : पुरुष              | फोटो उपलब्ध |
| 436 | MVW1479690       | निर्वाचक का नाम : राधा<br>पति का नाम: राकेश<br>गृह संख्या : 259<br>उम्र : 42 लिंग : महिला         | फोटो उपलब्ध | 437 | MVW1321447       | निर्वाचक का नाम : कैलाश<br>पिता का नाम: गोपाल<br>गृह संख्या : 259<br>उम्र : 42 लिंग : पुरुष             | फोटो उपलब्ध | 438 | RJF0513945       | निर्वाचक का नाम : राधा<br>पति का नाम: कैलाश<br>गृह संख्या : 259<br>उम्र : 35 लिंग : महिला                | फोटो उपलब्ध |
| 439 | RJF0427088       | निर्वाचक का नाम : कालू<br>पिता का नाम: गोपाल<br>गृह संख्या : 259<br>उम्र : 34 लिंग : पुरुष        | फोटो उपलब्ध | 440 | RJF0849539       | निर्वाचक का नाम : माया<br>पति का नाम: कालूलाल<br>गृह संख्या : 259<br>उम्र : 32 लिंग : महिला             | फोटो उपलब्ध | 441 | MVW1883354       | निर्वाचक का नाम : तुलछी<br>पति का नाम: बालू<br>गृह संख्या : 260<br>उम्र : 69 लिंग : महिला                | फोटो उपलब्ध |
| 442 | RJF0513952       | निर्वाचक का नाम : नारायण<br>पिता का नाम: बालू<br>गृह संख्या : 260<br>उम्र : 32 लिंग : पुरुष       | फोटो उपलब्ध | 443 | RJF0293001       | निर्वाचक का नाम : महावीर<br>पिता का नाम: देवीलाल<br>गृह संख्या : 261<br>उम्र : 43 लिंग : पुरुष          | फोटो उपलब्ध | 444 | RJF0285999       | निर्वाचक का नाम : राधेश्याम<br>पिता का नाम: देवीलाल<br>गृह संख्या : 261<br>उम्र : 40 लिंग : पुरुष        | फोटो उपलब्ध |
| 445 | RJF0286005       | निर्वाचक का नाम : लाली<br>पति का नाम: महावीर<br>गृह संख्या : 261<br>उम्र : 39 लिंग : महिला        | फोटो उपलब्ध | 446 | MVW1160605       | निर्वाचक का नाम : लादू<br>पिता का नाम: प्यारचन्द<br>गृह संख्या : 262<br>उम्र : 69 लिंग : पुरुष          | फोटो उपलब्ध | 447 | RJ/20/154/006350 | निर्वाचक का नाम : हरलाल<br>पिता का नाम: प्यारचन्द<br>गृह संख्या : 262<br>उम्र : 64 लिंग : पुरुष          | फोटो उपलब्ध |
| 448 | RJ/20/154/006353 | निर्वाचक का नाम : देऊ<br>पति का नाम: हरलाल<br>गृह संख्या : 262<br>उम्र : 59 लिंग : महिला          | फोटो उपलब्ध | 449 | RJF1360551       | निर्वाचक का नाम : किरण सुथार<br>पति का नाम: दुर्गेश सुथार<br>गृह संख्या : 262<br>उम्र : 28 लिंग : महिला | फोटो उपलब्ध | 450 | RJF1363209       | निर्वाचक का नाम : मैना सुथार<br>पति का नाम: कमलेश सुथार<br>गृह संख्या : 262<br>उम्र : 27 लिंग : महिला    | फोटो उपलब्ध |
| 451 | RJF1102037       | निर्वाचक का नाम : दुर्गेश<br>पिता का नाम: हरलाल<br>गृह संख्या : 262<br>उम्र : 26 लिंग : पुरुष     | फोटो उपलब्ध | 452 | RJ/20/154/006296 | निर्वाचक का नाम : भैरू<br>पिता का नाम: कासी<br>गृह संख्या : 263<br>उम्र : 74 लिंग : पुरुष               | फोटो उपलब्ध | 453 | RJ/20/154/006260 | निर्वाचक का नाम : बंशी<br>पिता का नाम: कासी<br>गृह संख्या : 263<br>उम्र : 64 लिंग : पुरुष                | फोटो उपलब्ध |
| 454 | RJ/20/154/006165 | निर्वाचक का नाम : काली<br>पति का नाम: बंशी<br>गृह संख्या : 263<br>उम्र : 59 लिंग : महिला          | फोटो उपलब्ध | 455 | MVW1160662       | निर्वाचक का नाम : सीमा<br>पति का नाम: शंकर<br>गृह संख्या : 263<br>उम्र : 47 लिंग : महिला                | फोटो उपलब्ध | 456 | MVW1160654       | निर्वाचक का नाम : कान्ता<br>पति का नाम: राधेश्याम<br>गृह संख्या : 263<br>उम्र : 45 लिंग : महिला          | फोटो उपलब्ध |
| 457 | MVW1160670       | निर्वाचक का नाम : राधेश्याम<br>पिता का नाम: भैरूलाल<br>गृह संख्या : 263<br>उम्र : 45 लिंग : पुरुष | फोटो उपलब्ध | 458 | RJF0189415       | निर्वाचक का नाम : कैलाश<br>पिता का नाम: बन्शीलाल<br>गृह संख्या : 263<br>उम्र : 36 लिंग : पुरुष          | फोटो उपलब्ध | 459 | RJF0393165       | निर्वाचक का नाम : मोहन<br>पिता का नाम: बंशीलाल<br>गृह संख्या : 263<br>उम्र : 32 लिंग : पुरुष             | फोटो उपलब्ध |
| 460 | RJF0631200       | निर्वाचक का नाम : टीना<br>पति का नाम: मोहन<br>गृह संख्या : 263<br>उम्र : 32 लिंग : महिला          | फोटो उपलब्ध | 461 | RJF0778845       | निर्वाचक का नाम : हेमा<br>पति का नाम: कैलाश<br>गृह संख्या : 263<br>उम्र : 31 लिंग : महिला               | फोटो उपलब्ध | 462 | RJF1452275       | निर्वाचक का नाम : दिपक तेली तेली<br>पिता का नाम: शंकर तेली<br>गृह संख्या : 263<br>उम्र : 23 लिंग : पुरुष | फोटो उपलब्ध |

|     |                  |   |     |                  |   |     |            |  |
|-----|------------------|---|-----|------------------|---|-----|------------|--|
| 463 | RJF1684737       | निर्वाचक का नाम : कमलेश मीना<br>पिता का नाम: बन्सी लाल मीना<br>गृह संख्या : 263<br>उम्र : 20 लिंग : पुरुष | 464 | RJ/20/154/007062 | निर्वाचक का नाम : मदन<br>पिता का नाम: काना<br>गृह संख्या : 264<br>उम्र : 50 लिंग : पुरुष          | 465 | MVW1321462 | निर्वाचक का नाम : लीला<br>पति का नाम: मदन<br>गृह संख्या : 264<br>उम्र : 38 लिंग : महिला        |
| 466 | RJF1685155       | निर्वाचक का नाम : नकीता<br>पिता का नाम: शंकर<br>गृह संख्या : 264<br>उम्र : 23 लिंग : महिला                | 467 | RJF1729888       | निर्वाचक का नाम : पूजा<br>पिता का नाम: मदन<br>गृह संख्या : 264<br>उम्र : 20 लिंग : महिला          | 468 | MVW1228436 | निर्वाचक का नाम : चान्दू<br>पति का नाम: बालू<br>गृह संख्या : 265<br>उम्र : 84 लिंग : महिला     |
| 469 | RJF0460857       | निर्वाचक का नाम : लादू<br>पिता का नाम: बालू<br>गृह संख्या : 265<br>उम्र : 59 लिंग : पुरुष                 | 470 | RJ/20/154/006324 | निर्वाचक का नाम : गीता<br>पति का नाम: लादू<br>गृह संख्या : 265<br>उम्र : 56 लिंग : महिला          | 471 | RJF0567990 | निर्वाचक का नाम : नन्दकिशोर<br>पिता का नाम: लादू<br>गृह संख्या : 265<br>उम्र : 33 लिंग : पुरुष |
| 472 | RJF0631192       | निर्वाचक का नाम : काली<br>पति का नाम: कालू<br>गृह संख्या : 265<br>उम्र : 33 लिंग : महिला                  | 473 | RJF0631184       | निर्वाचक का नाम : राहुल<br>पिता का नाम: लादू<br>गृह संख्या : 265<br>उम्र : 32 लिंग : पुरुष        | 474 | RJF1270990 | निर्वाचक का नाम : पूजा<br>पति का नाम: राहुल<br>गृह संख्या : 265<br>उम्र : 28 लिंग : महिला      |
| 475 | RJ/20/154/006064 | निर्वाचक का नाम : उदा<br>पिता का नाम: प्रताप<br>गृह संख्या : 266<br>उम्र : 69 लिंग : पुरुष                | 476 | RJ/20/154/006080 | निर्वाचक का नाम : रामकन्या<br>पति का नाम: उदा<br>गृह संख्या : 266<br>उम्र : 64 लिंग : महिला       | 477 | MVW1321470 | निर्वाचक का नाम : लेहरू<br>पिता का नाम: उदयलाल<br>गृह संख्या : 266<br>उम्र : 47 लिंग : पुरुष   |
| 478 | MVW1321488       | निर्वाचक का नाम : बाली<br>पति का नाम: लेहरू<br>गृह संख्या : 266<br>उम्र : 45 लिंग : महिला                 | 479 | MVW1321496       | निर्वाचक का नाम : शंभू<br>पिता का नाम: उदा<br>गृह संख्या : 266<br>उम्र : 45 लिंग : पुरुष          | 480 | RJF1681949 | निर्वाचक का नाम : गायत्री<br>पति का नाम: शंभू<br>गृह संख्या : 266<br>उम्र : 32 लिंग : महिला    |
| 481 | RJF1479245       | निर्वाचक का नाम : चंदा तेली<br>पिता का नाम: लेहरू<br>गृह संख्या : 266<br>उम्र : 24 लिंग : पुरुष           | 482 | RJF1483007       | निर्वाचक का नाम : सुशीला तेली<br>पिता का नाम: लेहरू<br>गृह संख्या : 266<br>उम्र : 24 लिंग : महिला | 483 | RJF1827922 | निर्वाचक का नाम : देवकिशन<br>पिता का नाम: लेहरू<br>गृह संख्या : 266<br>उम्र : 19 लिंग : पुरुष  |
| 484 | RJ/20/154/007042 | निर्वाचक का नाम : जगदीश<br>पिता का नाम: मोती<br>गृह संख्या : 267<br>उम्र : 59 लिंग : पुरुष                | 485 | MVW1228451       | निर्वाचक का नाम : सीता देवी<br>पति का नाम: जगदीश<br>गृह संख्या : 267<br>उम्र : 56 लिंग : महिला    | 486 | RJF1617737 | निर्वाचक का नाम : रोहित<br>पिता का नाम: जगदीश<br>गृह संख्या : 267<br>उम्र : 20 लिंग : पुरुष    |
| 487 | RJF1834068       | निर्वाचक का नाम : अंजना<br>पिता का नाम: जगदीश<br>गृह संख्या : 267<br>उम्र : 19 लिंग : महिला               | 488 | RJ/20/154/006176 | निर्वाचक का नाम : कमलेश<br>पति का नाम: बट्टी<br>गृह संख्या : 268<br>उम्र : 49 लिंग : महिला        | 489 | RJF1549443 | निर्वाचक का नाम : शंकर<br>पिता का नाम: चितर<br>गृह संख्या : 268<br>उम्र : 45 लिंग : पुरुष      |
| 490 | MVW1889294       | निर्वाचक का नाम : मनभर<br>पति का नाम: शंकर<br>गृह संख्या : 268<br>उम्र : 41 लिंग : महिला                  | 491 | RJF1756972       | निर्वाचक का नाम : रामकिशन<br>पिता का नाम: बट्टी<br>गृह संख्या : 268<br>उम्र : 20 लिंग : पुरुष     | 492 | RJF1810506 | निर्वाचक का नाम : ज्योति<br>पिता का नाम: शंकर<br>गृह संख्या : 268<br>उम्र : 19 लिंग : महिला    |

|     |                  |   |     |                  |   |     |                  |  |
|-----|------------------|---|-----|------------------|---|-----|------------------|--|
| 493 | RJ/20/154/006078 | निर्वाचक का नाम : केशर<br>पति का नाम: प्यारा<br>गृह संख्या : 269<br>उम्र : 79 लिंग : महिला            | 494 | MVV1321512       | निर्वाचक का नाम : भैरू<br>पिता का नाम: प्यारा<br>गृह संख्या : 269<br>उम्र : 44 लिंग : पुरुष     | 495 | MVV1321520       | निर्वाचक का नाम : टीना<br>पति का नाम: भैरू<br>गृह संख्या : 269<br>उम्र : 44 लिंग : महिला         |
| 496 | RJ/20/154/006069 | निर्वाचक का नाम : देबी<br>पिता का नाम: धन्ना<br>गृह संख्या : 270<br>उम्र : 56 लिंग : पुरुष            | 497 | RJ/20/154/006079 | निर्वाचक का नाम : शान्ता<br>पति का नाम: देबी<br>गृह संख्या : 270<br>उम्र : 54 लिंग : महिला      | 498 | RJF0189423       | निर्वाचक का नाम : उदयलाल<br>पिता का नाम: देबीलाल<br>गृह संख्या : 270<br>उम्र : 36 लिंग : पुरुष   |
| 499 | RJF0849547       | निर्वाचक का नाम : मगनीराम<br>पिता का नाम: देबीलाल<br>गृह संख्या : 270<br>उम्र : 30 लिंग : पुरुष       | 500 | RJF1682061       | निर्वाचक का नाम : चंचल<br>पति का नाम: मगनी राम<br>गृह संख्या : 270<br>उम्र : 26 लिंग : महिला    | 501 | RJ/20/154/003182 | निर्वाचक का नाम : सुन्दर<br>पति का नाम: रामेश्वर<br>गृह संख्या : 271<br>उम्र : 54 लिंग : महिला   |
| 502 | RJF1072628       | निर्वाचक का नाम : राजुलाल<br>पिता का नाम: रामेश्वर तेली<br>गृह संख्या : 271<br>उम्र : 30 लिंग : पुरुष | 503 | RJF147670        | निर्वाचक का नाम : आशा जाट<br>पति का नाम: राजू<br>गृह संख्या : 273<br>उम्र : 25 लिंग : महिला     | 504 | RJ/20/154/006295 | निर्वाचक का नाम : लीला<br>पति का नाम: आजाद<br>गृह संख्या : 275<br>उम्र : 52 लिंग : महिला         |
| 505 | MVV1228550       | निर्वाचक का नाम : जान मोहम्मद<br>पिता का नाम: पीरू<br>गृह संख्या : 276<br>उम्र : 46 लिंग : पुरुष      | 506 | MVV1228543       | निर्वाचक का नाम : मेरम<br>पति का नाम: जानमोहम्मद<br>गृह संख्या : 276<br>उम्र : 45 लिंग : महिला  | 507 | RJF1683523       | निर्वाचक का नाम : वसीम<br>पिता का नाम: जान मोहम्मद<br>गृह संख्या : 276<br>उम्र : 24 लिंग : पुरुष |
| 508 | RJF1683358       | निर्वाचक का नाम : मुस्कान<br>पति का नाम: वसीम<br>गृह संख्या : 276<br>उम्र : 21 लिंग : महिला           | 509 | RJF1827906       | निर्वाचक का नाम : शिवराज<br>पिता का नाम: अंबा लाल<br>गृह संख्या : 276<br>उम्र : 19 लिंग : पुरुष | 510 | RJ/20/154/006096 | निर्वाचक का नाम : मथुरा<br>पिता का नाम: नानू<br>गृह संख्या : 277<br>उम्र : 79 लिंग : पुरुष       |
| 511 | MVV1321546       | निर्वाचक का नाम : भैरू<br>पिता का नाम: मथुरा<br>गृह संख्या : 277<br>उम्र : 48 लिंग : पुरुष            | 512 | MVV1711589       | निर्वाचक का नाम : सिप्यार<br>पति का नाम: भैरू<br>गृह संख्या : 277<br>उम्र : 45 लिंग : महिला     | 513 | RJF0257576       | निर्वाचक का नाम : छीतर<br>पिता का नाम: मथुरा लाल<br>गृह संख्या : 277<br>उम्र : 39 लिंग : पुरुष   |
| 514 | RJF0568063       | निर्वाचक का नाम : माया<br>पति का नाम: छीतर<br>गृह संख्या : 277<br>उम्र : 35 लिंग : महिला              | 515 | RJF1214154       | निर्वाचक का नाम : रामलाल<br>पिता का नाम: मथुरा<br>गृह संख्या : 277<br>उम्र : 34 लिंग : पुरुष    | 516 | RJF0568071       | निर्वाचक का नाम : मैना<br>पति का नाम: राम लाल<br>गृह संख्या : 277<br>उम्र : 31 लिंग : महिला      |
| 517 | RJ/20/154/006059 | निर्वाचक का नाम : देबी<br>पिता का नाम: नानू<br>गृह संख्या : 278<br>उम्र : 79 लिंग : पुरुष             | 518 | RJ/20/154/006060 | निर्वाचक का नाम : गिरधारी<br>पिता का नाम: देबी<br>गृह संख्या : 278<br>उम्र : 52 लिंग : पुरुष    | 519 | MVV1321553       | निर्वाचक का नाम : नानी<br>पति का नाम: गिरधारी<br>गृह संख्या : 278<br>उम्र : 50 लिंग : महिला      |
| 520 | MVV1321561       | निर्वाचक का नाम : अम्बालाल<br>पिता का नाम: देबीलाल<br>गृह संख्या : 278<br>उम्र : 45 लिंग : पुरुष      | 521 | MVV1321579       | निर्वाचक का नाम : पप्पू<br>पति का नाम: अम्बा<br>गृह संख्या : 278<br>उम्र : 43 लिंग : महिला      | 522 | RJF0216390       | निर्वाचक का नाम : सांवरा<br>पिता का नाम: देबीलाल<br>गृह संख्या : 278<br>उम्र : 37 लिंग : पुरुष   |

|     |                  |  |             |     |                  |   |             |     |                  |   |             |
|-----|------------------|--|-------------|-----|------------------|---|-------------|-----|------------------|---|-------------|
| 523 | RJF1368950       | निर्वाचक का नाम : माया जाट<br>पति का नाम: सांवर जाट<br>गृह संख्या : 278<br>उम्र : 31 लिंग : महिला      | फोटो उपलब्ध | 524 | RJF1605302       | निर्वाचक का नाम : हीरा<br>पिता का नाम: गिरधारी<br>गृह संख्या : 278<br>उम्र : 21 लिंग : पुरुष          | फोटो उपलब्ध | 525 | RJF1827880       | निर्वाचक का नाम : ओमा<br>पिता का नाम: अंबा लाल<br>गृह संख्या : 278<br>उम्र : 19 लिंग : महिला        | फोटो उपलब्ध |
| 526 | RJ/20/154/006190 | निर्वाचक का नाम : गोपाल<br>पिता का नाम: लादू<br>गृह संख्या : 279<br>उम्र : 59 लिंग : पुरुष             | फोटो उपलब्ध | 527 | RJF1072644       | निर्वाचक का नाम : नारायण लाल<br>पिता का नाम: गोपाल लाल<br>गृह संख्या : 2749<br>उम्र : 27 लिंग : पुरुष | फोटो उपलब्ध | 528 | RJF1072651       | निर्वाचक का नाम : मनभर<br>पति का नाम: राजू लाल<br>गृह संख्या : 279<br>उम्र : 27 लिंग : महिला        | फोटो उपलब्ध |
| 529 | RJ/20/154/006223 | निर्वाचक का नाम : गलकू<br>पति का नाम: लादू<br>गृह संख्या : 280<br>उम्र : 79 लिंग : महिला               | फोटो उपलब्ध | 530 | RJ/20/154/007072 | निर्वाचक का नाम : खाना<br>पिता का नाम: लादू<br>गृह संख्या : 280<br>उम्र : 56 लिंग : पुरुष             | फोटो उपलब्ध | 531 | MVW1321603       | निर्वाचक का नाम : पानी<br>पति का नाम: खाना<br>गृह संख्या : 280<br>उम्र : 47 लिंग : महिला            | फोटो उपलब्ध |
| 532 | MVW1321587       | निर्वाचक का नाम : रामलाल<br>पिता का नाम: लादूलाल<br>गृह संख्या : 280<br>उम्र : 44 लिंग : पुरुष         | फोटो उपलब्ध | 533 | MVW1321595       | निर्वाचक का नाम : जमना<br>पति का नाम: रामलाल<br>गृह संख्या : 280<br>उम्र : 42 लिंग : महिला            | फोटो उपलब्ध | 534 | RJF1360445       | निर्वाचक का नाम : राधा तेली<br>पिता का नाम: खाना तेली<br>गृह संख्या : 280<br>उम्र : 24 लिंग : महिला | फोटो उपलब्ध |
| 535 | RJF1360221       | निर्वाचक का नाम : नवरतन तेली<br>पिता का नाम: रामलाल तेली<br>गृह संख्या : 280<br>उम्र : 24 लिंग : पुरुष | फोटो उपलब्ध | 536 | RJ/20/154/006202 | निर्वाचक का नाम : तुलछी<br>पति का नाम: मोती<br>गृह संख्या : 281<br>उम्र : 94 लिंग : महिला             | फोटो उपलब्ध | 537 | RJ/20/154/006224 | निर्वाचक का नाम : ज्वारा<br>पिता का नाम: मोती<br>गृह संख्या : 281<br>उम्र : 59 लिंग : पुरुष         | फोटो उपलब्ध |
| 538 | RJF0189449       | निर्वाचक का नाम : नाना<br>पिता का नाम: मोतीलाल<br>गृह संख्या : 281<br>उम्र : 47 लिंग : महिला           | फोटो उपलब्ध | 539 | MVW1321611       | निर्वाचक का नाम : रतनलाल<br>पिता का नाम: मोतीलाल<br>गृह संख्या : 281<br>उम्र : 43 लिंग : पुरुष        | फोटो उपलब्ध | 540 | MVW2026045       | निर्वाचक का नाम : गीता<br>पति का नाम: रतनलाल<br>गृह संख्या : 281<br>उम्र : 41 लिंग : महिला          | फोटो उपलब्ध |
| 541 | RJF1681915       | निर्वाचक का नाम : गोविन्द<br>पिता का नाम: रतन<br>गृह संख्या : 281<br>उम्र : 21 लिंग : पुरुष            | फोटो उपलब्ध | 542 | RJ/20/154/006340 | निर्वाचक का नाम : रायमल<br>पिता का नाम: नन्दा<br>गृह संख्या : 282<br>उम्र : 74 लिंग : पुरुष           | फोटो उपलब्ध | 543 | RJ/20/154/006351 | निर्वाचक का नाम : चांदू<br>पति का नाम: रायमल<br>गृह संख्या : 282<br>उम्र : 72 लिंग : महिला          | फोटो उपलब्ध |
| 544 | MVW1321637       | निर्वाचक का नाम : चांदू<br>पति का नाम: श्यामलाल<br>गृह संख्या : 282<br>उम्र : 46 लिंग : महिला          | फोटो उपलब्ध | 545 | MVW1321629       | निर्वाचक का नाम : श्यामलाल<br>पिता का नाम: रायमल<br>गृह संख्या : 282<br>उम्र : 42 लिंग : पुरुष        | फोटो उपलब्ध | 546 | MVW1711761       | निर्वाचक का नाम : कालूलाल<br>पिता का नाम: रायमल<br>गृह संख्या : 282<br>उम्र : 41 लिंग : पुरुष       | फोटो उपलब्ध |
| 547 | MVW2025534       | निर्वाचक का नाम : प्यारे लाल<br>पिता का नाम: रायमल<br>गृह संख्या : 282<br>उम्र : 40 लिंग : पुरुष       | फोटो उपलब्ध | 548 | RJF0357319       | निर्वाचक का नाम : भगवान<br>पिता का नाम: रायमल<br>गृह संख्या : 282<br>उम्र : 33 लिंग : पुरुष           | फोटो उपलब्ध | 549 | RJF0393173       | निर्वाचक का नाम : शिवराज<br>पिता का नाम: रायमल<br>गृह संख्या : 282<br>उम्र : 32 लिंग : पुरुष        | फोटो उपलब्ध |
| 550 | RJF1491117       | निर्वाचक का नाम : महिमा जाट<br>पति का नाम: भगवान<br>गृह संख्या : 282<br>उम्र : 26 लिंग : महिला         | फोटो उपलब्ध | 551 | RJF1488469       | निर्वाचक का नाम : दिनेश चौधरी<br>पिता का नाम: श्याम<br>गृह संख्या : 282<br>उम्र : 23 लिंग : पुरुष     | फोटो उपलब्ध | 552 | RJF1622380       | निर्वाचक का नाम : राजेश<br>पिता का नाम: श्याम<br>गृह संख्या : 282<br>उम्र : 20 लिंग : पुरुष         | फोटो उपलब्ध |

|     |                  |  |     |                  |   |     |                  |   |
|-----|------------------|--|-----|------------------|---|-----|------------------|---|
| 553 | RJ/20/154/006339 | निर्वाचक का नाम : जगरूप<br>पिता का नाम: नन्दा<br>गृह संख्या : 283<br>उम्र : 71 लिंग : पुरुष          | 554 | MVW1228477       | निर्वाचक का नाम : लादी<br>पति का नाम: जगरूप<br>गृह संख्या : 283<br>उम्र : 69 लिंग : महिला           | 555 | MVW1711753       | निर्वाचक का नाम : सांवरलाल<br>पिता का नाम: जगरूप<br>गृह संख्या : 283<br>उम्र : 41 लिंग : पुरुष          |
| 556 | RJF0145458       | निर्वाचक का नाम : आशा<br>पति का नाम: सांवर लाल<br>गृह संख्या : 283<br>उम्र : 38 लिंग : महिला         | 557 | MVW1228485       | निर्वाचक का नाम : नन्दा<br>पिता का नाम: मांगू<br>गृह संख्या : 284<br>उम्र : 59 लिंग : पुरुष         | 558 | MVW1321645       | निर्वाचक का नाम : गौरी<br>पति का नाम: नन्दा<br>गृह संख्या : 284<br>उम्र : 56 लिंग : महिला               |
| 559 | RJ/20/154/006330 | निर्वाचक का नाम : देववक्ष<br>पिता का नाम: मांगू<br>गृह संख्या : 284<br>उम्र : 52 लिंग : पुरुष        | 560 | RJF1462167       | निर्वाचक का नाम : नंदराम जाट<br>पिता का नाम: मंगी लाल<br>गृह संख्या : 284<br>उम्र : 49 लिंग : पुरुष | 561 | RJF0878835       | निर्वाचक का नाम : कैलाश जाट<br>पिता का नाम: नन्द लाल जाट<br>गृह संख्या : 284<br>उम्र : 30 लिंग : पुरुष  |
| 562 | RJF1563170       | निर्वाचक का नाम : लीला<br>पति का नाम: कैलाश<br>गृह संख्या : 284<br>उम्र : 28 लिंग : महिला            | 563 | RJF1485457       | निर्वाचक का नाम : राजू जाट<br>अन्य: नन्दराम<br>गृह संख्या : 284<br>उम्र : 23 लिंग : पुरुष           | 564 | RJ/20/154/006200 | निर्वाचक का नाम : राजू<br>पति का नाम: मांगू<br>गृह संख्या : 285<br>उम्र : 84 लिंग : महिला               |
| 565 | RJ/20/154/006313 | निर्वाचक का नाम : रामेश्वरलाल<br>पिता का नाम: बट्टीलाल<br>गृह संख्या : 285<br>उम्र : 59 लिंग : पुरुष | 566 | MVW1321652       | निर्वाचक का नाम : लीला<br>पति का नाम: रामेश्वर<br>गृह संख्या : 285<br>उम्र : 46 लिंग : महिला        | 567 | RJF1562834       | निर्वाचक का नाम : संगीता<br>पति का नाम: विनोद<br>गृह संख्या : 285<br>उम्र : 25 लिंग : महिला             |
| 568 | RJF1562883       | निर्वाचक का नाम : विनोद<br>पिता का नाम: रामेश्वर<br>गृह संख्या : 285<br>उम्र : 21 लिंग : पुरुष       | 569 | RJ/20/154/006276 | निर्वाचक का नाम : कालू<br>पिता का नाम: धूंकल<br>गृह संख्या : 286<br>उम्र : 79 लिंग : पुरुष          | 570 | RJF1563287       | निर्वाचक का नाम : गोपाल<br>पिता का नाम: खाना<br>गृह संख्या : 287<br>उम्र : 56 लिंग : पुरुष              |
| 571 | MVW1321660       | निर्वाचक का नाम : गंगा<br>पति का नाम: गोपाल<br>गृह संख्या : 287<br>उम्र : 54 लिंग : महिला            | 572 | RJF1563360       | निर्वाचक का नाम : नारायणी<br>पिता का नाम: गोपाल<br>गृह संख्या : 287<br>उम्र : 24 लिंग : महिला       | 573 | RJF1607480       | निर्वाचक का नाम : प्यारी<br>पिता का नाम: गोपाल<br>गृह संख्या : 287<br>उम्र : 21 लिंग : महिला            |
| 574 | MVW1228071       | निर्वाचक का नाम : रामलाल<br>पिता का नाम: नारायण<br>गृह संख्या : 288<br>उम्र : 69 लिंग : पुरुष        | 575 | MVW1160381       | निर्वाचक का नाम : शांती<br>पति का नाम: रामलाल<br>गृह संख्या : 288<br>उम्र : 62 लिंग : महिला         | 576 | RJF0778852       | निर्वाचक का नाम : सुशीला जाट<br>पिता का नाम: रामलाल<br>गृह संख्या : 288<br>उम्र : 30 लिंग : महिला       |
| 577 | RJF1360312       | निर्वाचक का नाम : जगदीश जाट<br>पिता का नाम: रामलाल जाट<br>गृह संख्या : 288<br>उम्र : 24 लिंग : पुरुष | 578 | RJF1715564       | निर्वाचक का नाम : राधा<br>पति का नाम: राजू<br>गृह संख्या : 295<br>उम्र : 25 लिंग : महिला            | 579 | RJF1363225       | निर्वाचक का नाम : समता तेली<br>पति का नाम: गोपाल लाल तेली<br>गृह संख्या : 472<br>उम्र : 35 लिंग : महिला |

|     |                  |  |             |     |                  |  |             |     |                  |   |             |
|-----|------------------|--|-------------|-----|------------------|--|-------------|-----|------------------|---|-------------|
| 580 | RJF1311836       | निर्वाचक का नाम : रामपाल<br>पिता का नाम: गणेश<br>गृह संख्या : 227<br>उम्र : 31 लिंग : पुरुष          | फोटो उपलब्ध | 581 | RJF1644269       | निर्वाचक का नाम : मनीष<br>पिता का नाम: भंवर<br>गृह संख्या : 242<br>उम्र : 20 लिंग : पुरुष            | फोटो उपलब्ध | 582 | RJF1258151       | निर्वाचक का नाम : नारायण लाल दारोगा<br>पिता का नाम: देबी लाल दारोगा<br>गृह संख्या : 248<br>उम्र : 25 लिंग : पुरुष | फोटो उपलब्ध |
| 583 | RJF1363092       | निर्वाचक का नाम : अजय तेली<br>पिता का नाम: रामलाल तेली<br>गृह संख्या : 280<br>उम्र : 25 लिंग : पुरुष | फोटो उपलब्ध | 584 | RJF1543438       | निर्वाचक का नाम : राकेश तेली<br>पिता का नाम: खाना तेली<br>गृह संख्या : 280<br>उम्र : 21 लिंग : पुरुष | फोटो उपलब्ध | 585 | RJF1358696       | निर्वाचक का नाम : शंकर लाल जाट<br>पिता का नाम: गोपाल लाल जाट<br>गृह संख्या : 287<br>उम्र : 25 लिंग : पुरुष        | फोटो उपलब्ध |
| 586 | RJF1360247       | निर्वाचक का नाम : कैलाश जाट<br>पिता का नाम: रामलाल जाट<br>गृह संख्या : 288<br>उम्र : 24 लिंग : पुरुष | फोटो उपलब्ध | 587 | MVW1160647       | निर्वाचक का नाम : दल्ला<br>पिता का नाम: दयाराम<br>गृह संख्या : 290<br>उम्र : 64 लिंग : पुरुष         | फोटो उपलब्ध | 588 | RJF0568006       | निर्वाचक का नाम : विजय<br>पिता का नाम: दल्ला<br>गृह संख्या : 290<br>उम्र : 33 लिंग : पुरुष                        | फोटो उपलब्ध |
| 589 | RJF0568014       | निर्वाचक का नाम : सम्पत देवी<br>पति का नाम: विजय<br>गृह संख्या : 290<br>उम्र : 33 लिंग : महिला       | फोटो उपलब्ध | 590 | RJF0568089       | निर्वाचक का नाम : श्याम लाल<br>पिता का नाम: दल्ला<br>गृह संख्या : 290<br>उम्र : 32 लिंग : पुरुष      | फोटो उपलब्ध | 591 | RJ/20/154/006329 | निर्वाचक का नाम : छाउ<br>पति का नाम: रामा<br>गृह संख्या : 291<br>उम्र : 74 लिंग : महिला                           | फोटो उपलब्ध |
| 592 | RJF0257899       | निर्वाचक का नाम : शंकर<br>पिता का नाम: रामा<br>गृह संख्या : 291<br>उम्र : 41 लिंग : पुरुष            | फोटो उपलब्ध | 593 | MVW2025526       | निर्वाचक का नाम : गोपाल लाल<br>पिता का नाम: रामा<br>गृह संख्या : 291<br>उम्र : 39 लिंग : पुरुष       | फोटो उपलब्ध | 594 | RJF0145441       | निर्वाचक का नाम : ममता<br>पति का नाम: गोपाल<br>गृह संख्या : 291<br>उम्र : 36 लिंग : महिला                         | फोटो उपलब्ध |
| 595 | RJ/20/154/006243 | निर्वाचक का नाम : हेमा<br>पिता का नाम: उदा<br>गृह संख्या : 292<br>उम्र : 84 लिंग : पुरुष             | फोटो उपलब्ध | 596 | RJ/20/154/006292 | निर्वाचक का नाम : रूपी<br>पति का नाम: हेमा<br>गृह संख्या : 292<br>उम्र : 79 लिंग : महिला             | फोटो उपलब्ध | 597 | RJ/20/154/006244 | निर्वाचक का नाम : सायर<br>पति का नाम: देववक्ष<br>गृह संख्या : 292<br>उम्र : 59 लिंग : महिला                       | फोटो उपलब्ध |
| 598 | RJ/20/154/006246 | निर्वाचक का नाम : रामेश्वर<br>पिता का नाम: हेमा<br>गृह संख्या : 292<br>उम्र : 54 लिंग : पुरुष        | फोटो उपलब्ध | 599 | RJ/20/154/006257 | निर्वाचक का नाम : गोपाल<br>पिता का नाम: हेमा<br>गृह संख्या : 292<br>उम्र : 52 लिंग : पुरुष           | फोटो उपलब्ध | 600 | MVW1711597       | निर्वाचक का नाम : सोहनी<br>पति का नाम: रामेश्वर<br>गृह संख्या : 292<br>उम्र : 50 लिंग : महिला                     | फोटो उपलब्ध |
| 601 | MVW1711233       | निर्वाचक का नाम : कमला<br>पति का नाम: गोपाल<br>गृह संख्या : 292<br>उम्र : 48 लिंग : महिला            | फोटो उपलब्ध | 602 | MVW1711605       | निर्वाचक का नाम : भंवर<br>पिता का नाम: हेमा<br>गृह संख्या : 292<br>उम्र : 44 लिंग : पुरुष            | फोटो उपलब्ध | 603 | MVW1711613       | निर्वाचक का नाम : सुगना<br>पति का नाम: भंवर<br>गृह संख्या : 292<br>उम्र : 42 लिंग : महिला                         | फोटो उपलब्ध |
| 604 | RJF0109116       | निर्वाचक का नाम : शिवराज<br>पिता का नाम: देवबक्ष<br>गृह संख्या : 292<br>उम्र : 36 लिंग : पुरुष       | फोटो उपलब्ध | 605 | RJF1620129       | निर्वाचक का नाम : राहुल<br>पिता का नाम: रामेश्वर<br>गृह संख्या : 292<br>उम्र : 20 लिंग : पुरुष       | फोटो उपलब्ध | 606 | RJ/20/154/003331 | निर्वाचक का नाम : एजन<br>पति का नाम: नन्दा<br>गृह संख्या : 293<br>उम्र : 67 लिंग : महिला                          | फोटो उपलब्ध |
| 607 | RJ/20/154/003306 | निर्वाचक का नाम : उदा<br>पिता का नाम: नन्दा<br>गृह संख्या : 293<br>उम्र : 54 लिंग : महिला            | फोटो उपलब्ध | 608 | MVW1321710       | निर्वाचक का नाम : सुरखा<br>पिता का नाम: नन्दा<br>गृह संख्या : 293<br>उम्र : 51 लिंग : पुरुष          | फोटो उपलब्ध | 609 | RJF0257253       | निर्वाचक का नाम : प्रेम<br>पति का नाम: उदा<br>गृह संख्या : 293<br>उम्र : 49 लिंग : महिला                          | फोटो उपलब्ध |

|     |                  |  |             |     |                  |   |             |     |                  |   |             |
|-----|------------------|--|-------------|-----|------------------|---|-------------|-----|------------------|---|-------------|
| 610 | MVW1321728       | निर्वाचक का नाम : रामकन्या<br>पति का नाम: सुखा<br>गृह संख्या : 293<br>उम्र : 48 लिंग : महिला   | फोटो उपलब्ध | 611 | RJ/20/154/006095 | निर्वाचक का नाम : रामेश्वर<br>पिता का नाम: बालू<br>गृह संख्या : 294<br>उम्र : 60 लिंग : पुरुष       | फोटो उपलब्ध | 612 | RJ/20/154/006166 | निर्वाचक का नाम : पानी<br>पति का नाम: रामेश्वर<br>गृह संख्या : 294<br>उम्र : 57 लिंग : महिला    | फोटो उपलब्ध |
| 613 | RJF0568022       | निर्वाचक का नाम : कन्हैया<br>पिता का नाम: रामलाल<br>गृह संख्या : 295<br>उम्र : 92 लिंग : पुरुष | फोटो उपलब्ध | 614 | RJ/20/154/003233 | निर्वाचक का नाम : चांदू<br>पति का नाम: खाना<br>गृह संख्या : 295<br>उम्र : 87 लिंग : महिला           | फोटो उपलब्ध | 615 | RJF1329143       | निर्वाचक का नाम : देवीलाल<br>पिता का नाम: मांगू<br>गृह संख्या : 295<br>उम्र : 74 लिंग : पुरुष   | फोटो उपलब्ध |
| 616 | MVW1320787       | निर्वाचक का नाम : खाना<br>पिता का नाम: बालू<br>गृह संख्या : 295<br>उम्र : 74 लिंग : पुरुष      | फोटो उपलब्ध | 617 | RJ/20/154/003222 | निर्वाचक का नाम : कमला<br>पति का नाम: खाना<br>गृह संख्या : 295<br>उम्र : 69 लिंग : महिला            | फोटो उपलब्ध | 618 | MVW1320779       | निर्वाचक का नाम : देवी<br>पिता का नाम: बालू<br>गृह संख्या : 295<br>उम्र : 69 लिंग : पुरुष       | फोटो उपलब्ध |
| 619 | MVW1566322       | निर्वाचक का नाम : भंवर<br>पिता का नाम: कन्हैया<br>गृह संख्या : 295<br>उम्र : 67 लिंग : पुरुष   | फोटो उपलब्ध | 620 | RJ/20/154/003218 | निर्वाचक का नाम : लादी<br>पति का नाम: देवी<br>गृह संख्या : 295<br>उम्र : 64 लिंग : महिला            | फोटो उपलब्ध | 621 | MVW1711621       | निर्वाचक का नाम : पारसी<br>पति का नाम: भंवर<br>गृह संख्या : 295<br>उम्र : 62 लिंग : महिला       | फोटो उपलब्ध |
| 622 | RJ/20/154/003209 | निर्वाचक का नाम : शंकर<br>पिता का नाम: कल्याण<br>गृह संख्या : 295<br>उम्र : 59 लिंग : पुरुष    | फोटो उपलब्ध | 623 | RJF1329168       | निर्वाचक का नाम : लादू<br>पिता का नाम: देवी<br>गृह संख्या : 295<br>उम्र : 56 लिंग : पुरुष           | फोटो उपलब्ध | 624 | MVW1227933       | निर्वाचक का नाम : सोसर<br>पति का नाम: लादू<br>गृह संख्या : 295<br>उम्र : 54 लिंग : महिला        | फोटो उपलब्ध |
| 625 | RJ/20/154/003244 | निर्वाचक का नाम : अम्बा<br>पिता का नाम: कल्याण<br>गृह संख्या : 295<br>उम्र : 52 लिंग : पुरुष   | फोटो उपलब्ध | 626 | RJ/20/154/004067 | निर्वाचक का नाम : लादूलाल<br>पिता का नाम: कैन्हायालाल<br>गृह संख्या : 295<br>उम्र : 50 लिंग : पुरुष | फोटो उपलब्ध | 627 | MVW1320472       | निर्वाचक का नाम : लाड<br>पति का नाम: रामपाल<br>गृह संख्या : 295<br>उम्र : 44 लिंग : महिला       | फोटो उपलब्ध |
| 628 | MVW1711035       | निर्वाचक का नाम : भगवानी<br>पति का नाम: लादूलाल<br>गृह संख्या : 295<br>उम्र : 44 लिंग : महिला  | फोटो उपलब्ध | 629 | MVW1228162       | निर्वाचक का नाम : भंवरलाल<br>पिता का नाम: देवीलाल<br>गृह संख्या : 295<br>उम्र : 44 लिंग : पुरुष     | फोटो उपलब्ध | 630 | RJF0355297       | निर्वाचक का नाम : देऊ देवी<br>पति का नाम: भंवरलाल<br>गृह संख्या : 295<br>उम्र : 42 लिंग : महिला | फोटो उपलब्ध |
| 631 | RJF0367680       | निर्वाचक का नाम : काली<br>पति का नाम: शंकर<br>गृह संख्या : 295<br>उम्र : 40 लिंग : महिला       | फोटो उपलब्ध | 632 | RJF0631218       | निर्वाचक का नाम : परमेश्वर<br>पिता का नाम: भंवर<br>गृह संख्या : 295<br>उम्र : 33 लिंग : पुरुष       | फोटो उपलब्ध | 633 | RJF0631226       | निर्वाचक का नाम : देउ<br>पति का नाम: परमेश्वर<br>गृह संख्या : 295<br>उम्र : 33 लिंग : महिला     | फोटो उपलब्ध |
| 634 | RJF1455708       | निर्वाचक का नाम : अणू जाट<br>माता का नाम: लाड<br>गृह संख्या : 295<br>उम्र : 22 लिंग : महिला    | फोटो उपलब्ध | 635 | RJ/20/154/003259 | निर्वाचक का नाम : नन्दा<br>पिता का नाम: मांगू<br>गृह संख्या : 296<br>उम्र : 74 लिंग : पुरुष         | फोटो उपलब्ध | 636 | RJF0257451       | निर्वाचक का नाम : भैरू<br>पिता का नाम: नन्दा<br>गृह संख्या : 296<br>उम्र : 37 लिंग : पुरुष      | फोटो उपलब्ध |
| 637 | RJF0257410       | निर्वाचक का नाम : नीला<br>पति का नाम: भैरू<br>गृह संख्या : 296<br>उम्र : 36 लिंग : महिला       | फोटो उपलब्ध | 638 | RJF0778860       | निर्वाचक का नाम : राधेश्याम<br>पिता का नाम: नन्दा<br>गृह संख्या : 296<br>उम्र : 31 लिंग : पुरुष     | फोटो उपलब्ध | 639 | MVW1479708       | निर्वाचक का नाम : नन्दा<br>पिता का नाम: भैरू<br>गृह संख्या : 297<br>उम्र : 47 लिंग : पुरुष      | फोटो उपलब्ध |

|     |                  |   |             |     |                  |  |             |     |            |  |             |
|-----|------------------|---|-------------|-----|------------------|--|-------------|-----|------------|--|-------------|
| 640 | RJF0026609       | निर्वाचक का नाम : रामदयालदेवी<br>पति का नाम: नन्दालाल<br>गृह संख्या : 297<br>उम्र : 40 लिंग : महिला | फोटो उपलब्ध | 641 | MVW1711738       | निर्वाचक का नाम : सत्यनारायण<br>पिता का नाम: भैरूलाल<br>गृह संख्या : 297<br>उम्र : 40 लिंग : पुरुष | फोटो उपलब्ध | 642 | RJF0257402 | निर्वाचक का नाम : लहरी<br>पति का नाम: सत्यनारायण<br>गृह संख्या : 297<br>उम्र : 37 लिंग : महिला | फोटो उपलब्ध |
| 643 | RJ/20/154/003243 | निर्वाचक का नाम : ऊंकार<br>पिता का नाम: नाथू<br>गृह संख्या : 298<br>उम्र : 62 लिंग : पुरुष          | फोटो उपलब्ध | 644 | RJ/20/154/003223 | निर्वाचक का नाम : सायर<br>पति का नाम: ऊंकार<br>गृह संख्या : 298<br>उम्र : 60 लिंग : महिला          | फोटो उपलब्ध | 645 | RJF0257345 | निर्वाचक का नाम : रामेश्वर<br>पिता का नाम: ऊंकार<br>गृह संख्या : 298<br>उम्र : 38 लिंग : पुरुष | फोटो उपलब्ध |
| 646 | RJF0189464       | निर्वाचक का नाम : खानी<br>पति का नाम: रामेश्वर<br>गृह संख्या : 298<br>उम्र : 37 लिंग : महिला        | फोटो उपलब्ध | 647 | RJF0189472       | निर्वाचक का नाम : कालू<br>पिता का नाम: ऊंकार<br>गृह संख्या : 298<br>उम्र : 35 लिंग : पुरुष         | फोटो उपलब्ध | 648 | RJF0189480 | निर्वाचक का नाम : कैलाशी<br>पति का नाम: कालू<br>गृह संख्या : 298<br>उम्र : 35 लिंग : महिला     | फोटो उपलब्ध |
| 649 | RJ/20/154/006325 | निर्वाचक का नाम : पन्ना<br>पिता का नाम: रामचन्द्र<br>गृह संख्या : 299<br>उम्र : 74 लिंग : पुरुष     | फोटो उपलब्ध | 650 | RJ/20/154/006326 | निर्वाचक का नाम : जडाब<br>पति का नाम: पन्ना<br>गृह संख्या : 299<br>उम्र : 69 लिंग : महिला          | फोटो उपलब्ध | 651 | MVW1228584 | निर्वाचक का नाम : नन्दा<br>पिता का नाम: पन्ना<br>गृह संख्या : 299<br>उम्र : 48 लिंग : पुरुष    | फोटो उपलब्ध |
| 652 | MVW2025880       | निर्वाचक का नाम : रामकन्या<br>पति का नाम: नन्दा<br>गृह संख्या : 299<br>उम्र : 47 लिंग : महिला       | फोटो उपलब्ध | 653 | RJF0189498       | निर्वाचक का नाम : उदयलाल<br>पिता का नाम: देवीलाल<br>गृह संख्या : 300<br>उम्र : 55 लिंग : पुरुष     | फोटो उपलब्ध | 654 | RJF0189506 | निर्वाचक का नाम : सायर<br>पति का नाम: उदयलाल<br>गृह संख्या : 300<br>उम्र : 52 लिंग : महिला     | फोटो उपलब्ध |
| 655 | RJF1072743       | निर्वाचक का नाम : किशना<br>पति का नाम: नारायण लाल<br>गृह संख्या : 300<br>उम्र : 30 लिंग : महिला     | फोटो उपलब्ध | 656 | RJF1072750       | निर्वाचक का नाम : सीमा<br>पति का नाम: नारायण<br>गृह संख्या : 300<br>उम्र : 29 लिंग : महिला         | फोटो उपलब्ध |     |            |  |             |

|     |            |  |             |       |            |  |             |     |            |   |             |
|-----|------------|--|-------------|-------|------------|--|-------------|-----|------------|---|-------------|
| 657 | RJF0819227 | निर्वाचक का नाम : रामपाल<br>पिता का नाम: जगदीश<br>गृह संख्या : 184<br>उम्र : 31 लिंग : पुरुष           | फोटो उपलब्ध | 658   | RJF0819235 | निर्वाचक का नाम : देऊ<br>पति का नाम: नारायण<br>गृह संख्या : 188<br>उम्र : 41 लिंग : महिला                | फोटो उपलब्ध | 659 | RJF0819243 | निर्वाचक का नाम : कैलाश<br>पिता का नाम: नाथुलाल<br>गृह संख्या : 196<br>उम्र : 30 लिंग : पुरुष       | फोटो उपलब्ध |
| 660 | RJF0819250 | निर्वाचक का नाम : कैलाश चंद्र<br>पिता का नाम: शंकरलाल<br>गृह संख्या : 243<br>उम्र : 29 लिंग : पुरुष    | फोटो उपलब्ध | 661   | RJF0819268 | निर्वाचक का नाम : मौसम<br>पति का नाम: प्यारेलाल<br>गृह संख्या : 282<br>उम्र : 31 लिंग : महिला            | फोटो उपलब्ध | 662 | RJF1098946 | निर्वाचक का नाम : मीरा कुमारी<br>पति का नाम: शिवराज<br>गृह संख्या : 292<br>उम्र : 39 लिंग : महिला   | फोटो उपलब्ध |
| 663 | RJF1452846 | निर्वाचक का नाम : बदाम बलाई<br>पिता का नाम: रामेश्वर<br>गृह संख्या : 292<br>उम्र : 22 लिंग : महिला     | फोटो उपलब्ध | 664   | RJF1358639 | निर्वाचक का नाम : रुकमण मेघवंशी<br>पति का नाम: सोनू बलाई<br>गृह संख्या : 293<br>उम्र : 25 लिंग : महिला   | फोटो उपलब्ध | 665 | RJF1358761 | निर्वाचक का नाम : सोनू बलाई<br>पिता का नाम: सुखा बलाई<br>गृह संख्या : 293<br>उम्र : 24 लिंग : पुरुष | फोटो उपलब्ध |
| 666 | RJF1815844 | निर्वाचक का नाम : कविता<br>पिता का नाम: सुखा<br>गृह संख्या : 293<br>उम्र : 21 लिंग : महिला             | फोटो उपलब्ध | 667   | RJF1818277 | निर्वाचक का नाम : हेमराज<br>पिता का नाम: उदय<br>गृह संख्या : 293<br>उम्र : 19 लिंग : पुरुष               | फोटो उपलब्ध | 668 | RJF1204163 | निर्वाचक का नाम : टीना<br>पति का नाम: रामगोपाल<br>गृह संख्या : 294<br>उम्र : 30 लिंग : महिला        | फोटो उपलब्ध |
| 669 | RJF0878850 | निर्वाचक का नाम : राम गोपाल जाट<br>पिता का नाम: रामेश्वर<br>गृह संख्या : 294<br>उम्र : 27 लिंग : पुरुष | फोटो उपलब्ध | # 670 | RJF1072800 | निर्वाचक का नाम : बद्रीलाल<br>पिता का नाम: छितर लाल<br>गृह संख्या : 268<br>उम्र : 56 लिंग : पुरुष        | फोटो उपलब्ध | 671 | RJF1072834 | निर्वाचक का नाम : राधिका<br>पति का नाम: कमलेश<br>गृह संख्या : 295<br>उम्र : 30 लिंग : महिला         | फोटो उपलब्ध |
| 672 | RJF1072826 | निर्वाचक का नाम : प्रियंका<br>पति का नाम: महादेव<br>गृह संख्या : 295<br>उम्र : 30 लिंग : महिला         | फोटो उपलब्ध | 673   | RJF1102060 | निर्वाचक का नाम : दुर्गा<br>पति का नाम: रामचन्द्र<br>गृह संख्या : 295<br>उम्र : 29 लिंग : महिला          | फोटो उपलब्ध | 674 | RJF1072784 | निर्वाचक का नाम : रामचंद्र<br>पिता का नाम: खाना<br>गृह संख्या : 295<br>उम्र : 28 लिंग : पुरुष       | फोटो उपलब्ध |
| 675 | RJF1072768 | निर्वाचक का नाम : राजू लाल<br>पिता का नाम: दुर्गा लाल<br>गृह संख्या : 295<br>उम्र : 27 लिंग : पुरुष    | फोटो उपलब्ध | 676   | RJF0878868 | निर्वाचक का नाम : राजू लाल बलाई<br>पिता का नाम: देवी लाल<br>गृह संख्या : 295<br>उम्र : 27 लिंग : पुरुष   | फोटो उपलब्ध | 677 | RJF1072818 | निर्वाचक का नाम : शुशीला<br>पति का नाम: राजू लाल बलाई<br>गृह संख्या : 295<br>उम्र : 27 लिंग : महिला | फोटो उपलब्ध |
| 678 | RJF1248590 | निर्वाचक का नाम : किशन लाल<br>पिता का नाम: लादू लाल<br>गृह संख्या : 295<br>उम्र : 25 लिंग : पुरुष      | फोटो उपलब्ध | 679   | RJF1375153 | निर्वाचक का नाम : निरमा कुमारी जाट<br>पति का नाम: किशन जाट<br>गृह संख्या : 295<br>उम्र : 24 लिंग : महिला | फोटो उपलब्ध | 680 | RJF1443191 | निर्वाचक का नाम : मोहन<br>पिता का नाम: देवी<br>गृह संख्या : 295<br>उम्र : 24 लिंग : पुरुष           | फोटो उपलब्ध |
| 681 | RJF1443050 | निर्वाचक का नाम : नीतू<br>पिता का नाम: शंकर<br>गृह संख्या : 295<br>उम्र : 23 लिंग : महिला              | फोटो उपलब्ध | 682   | RJF1483023 | निर्वाचक का नाम : कविता जाट<br>पिता का नाम: लाडू<br>गृह संख्या : 295<br>उम्र : 22 लिंग : महिला           | फोटो उपलब्ध | 683 | RJF1574185 | निर्वाचक का नाम : धर्मराज<br>पिता का नाम: लाडू<br>गृह संख्या : 295<br>उम्र : 21 लिंग : पुरुष        | फोटो उपलब्ध |
| 684 | RJF1681972 | निर्वाचक का नाम : धर्मराज<br>पिता का नाम: रामपाल<br>गृह संख्या : 295<br>उम्र : 20 लिंग : पुरुष         | फोटो उपलब्ध | 685   | RJF1685445 | निर्वाचक का नाम : अनिता कुमारी<br>पिता का नाम: शंकर<br>गृह संख्या : 295<br>उम्र : 20 लिंग : महिला        | फोटो उपलब्ध | 686 | RJF1552512 | निर्वाचक का नाम : टीना<br>पति का नाम: राधेश्याम<br>गृह संख्या : 296<br>उम्र : 21 लिंग : महिला       | फोटो उपलब्ध |

|     |                  |   |             |     |                  |   |             |     |                  |  |             |
|-----|------------------|---|-------------|-----|------------------|---|-------------|-----|------------------|--|-------------|
| 687 | RJ/20/154/006310 | निर्वाचक का नाम : जडाव<br>पति का नाम: लक्ष्मण<br>गृह संख्या : 301<br>उम्र : 89 लिंग : महिला           | फोटो उपलब्ध | 688 | RJ/20/154/006040 | निर्वाचक का नाम : देवी<br>पिता का नाम: लक्ष्मण<br>गृह संख्या : 301<br>उम्र : 59 लिंग : पुरुष        | फोटो उपलब्ध | 689 | RJ/20/154/006289 | निर्वाचक का नाम : श्रवण<br>पिता का नाम: लक्ष्मण<br>गृह संख्या : 302<br>उम्र : 64 लिंग : पुरुष      | फोटो उपलब्ध |
| 690 | RJ/20/154/006309 | निर्वाचक का नाम : रामगणी<br>पति का नाम: श्रवण<br>गृह संख्या : 302<br>उम्र : 62 लिंग : महिला           | फोटो उपलब्ध | 691 | RJF0189514       | निर्वाचक का नाम : सांवरमल<br>पिता का नाम: श्रवणलाल<br>गृह संख्या : 302<br>उम्र : 37 लिंग : पुरुष    | फोटो उपलब्ध | 692 | RJF1102094       | निर्वाचक का नाम : राधा देवी<br>पति का नाम: सांवर लाल<br>गृह संख्या : 302<br>उम्र : 36 लिंग : महिला | फोटो उपलब्ध |
| 693 | RJF0849554       | निर्वाचक का नाम : कमलेश कुमार<br>पिता का नाम: श्रवण लाल<br>गृह संख्या : 302<br>उम्र : 29 लिंग : पुरुष | फोटो उपलब्ध | 694 | RJ/20/154/006272 | निर्वाचक का नाम : गोंदा<br>पति का नाम: भूरगिरी<br>गृह संख्या : 303<br>उम्र : 82 लिंग : महिला        | फोटो उपलब्ध | 695 | RJF0189530       | निर्वाचक का नाम : शिवराज गिरी<br>पिता का नाम: शम्भू<br>गृह संख्या : 303<br>उम्र : 38 लिंग : पुरुष  | फोटो उपलब्ध |
| 696 | RJF0189548       | निर्वाचक का नाम : विमला<br>पति का नाम: शिवराज<br>गृह संख्या : 303<br>उम्र : 37 लिंग : महिला           | फोटो उपलब्ध | 697 | RJ/20/154/006273 | निर्वाचक का नाम : एजन<br>पति का नाम: कासीगिरी<br>गृह संख्या : 304<br>उम्र : 94 लिंग : महिला         | फोटो उपलब्ध | 698 | RJ/20/154/006336 | निर्वाचक का नाम : लादूगिरी<br>पिता का नाम: कासीगिरी<br>गृह संख्या : 304<br>उम्र : 59 लिंग : पुरुष  | फोटो उपलब्ध |
| 699 | RJ/20/154/006274 | निर्वाचक का नाम : रामकन्या<br>पति का नाम: लादूगिरी<br>गृह संख्या : 304<br>उम्र : 56 लिंग : महिला      | फोटो उपलब्ध | 700 | RJF0819276       | निर्वाचक का नाम : महादेव<br>पिता का नाम: लादूलाल<br>गृह संख्या : 304<br>उम्र : 29 लिंग : पुरुष      | फोटो उपलब्ध | 701 | RJ/20/154/006030 | निर्वाचक का नाम : बालू<br>पिता का नाम: हरदेव<br>गृह संख्या : 305<br>उम्र : 79 लिंग : पुरुष         | फोटो उपलब्ध |
| 702 | RJ/20/154/006031 | निर्वाचक का नाम : सोरती<br>पति का नाम: बालू<br>गृह संख्या : 305<br>उम्र : 76 लिंग : महिला             | फोटो उपलब्ध | 703 | MVW1321736       | निर्वाचक का नाम : भैरू<br>पिता का नाम: बालू<br>गृह संख्या : 305<br>उम्र : 51 लिंग : पुरुष           | फोटो उपलब्ध | 704 | MVW1321744       | निर्वाचक का नाम : राधा<br>पति का नाम: भैरू<br>गृह संख्या : 305<br>उम्र : 47 लिंग : महिला           | फोटो उपलब्ध |
| 705 | RJF0189555       | निर्वाचक का नाम : गणपत<br>पिता का नाम: बालू<br>गृह संख्या : 305<br>उम्र : 37 लिंग : पुरुष             | फोटो उपलब्ध | 706 | RJF0189563       | निर्वाचक का नाम : विष्णु<br>पति का नाम: गणपत<br>गृह संख्या : 305<br>उम्र : 36 लिंग : महिला          | फोटो उपलब्ध | 707 | RJF1429976       | निर्वाचक का नाम : कमलेश सेन<br>पिता का नाम: भैरू<br>गृह संख्या : 305<br>उम्र : 26 लिंग : पुरुष     | फोटो उपलब्ध |
| 708 | RJF1478445       | निर्वाचक का नाम : गायत्री सेन<br>पिता का नाम: भैरू<br>गृह संख्या : 305<br>उम्र : 22 लिंग : महिला      | फोटो उपलब्ध | 709 | RJ/20/154/006279 | निर्वाचक का नाम : मथुरा<br>पिता का नाम: हरदेव<br>गृह संख्या : 306<br>उम्र : 69 लिंग : पुरुष         | फोटो उपलब्ध | 710 | RJ/20/154/006299 | निर्वाचक का नाम : केशर<br>पति का नाम: मथुरा<br>गृह संख्या : 306<br>उम्र : 64 लिंग : महिला          | फोटो उपलब्ध |
| 711 | RJF0066639       | निर्वाचक का नाम : श्याम लाल<br>पिता का नाम: मथुरा लाल<br>गृह संख्या : 306<br>उम्र : 39 लिंग : पुरुष   | फोटो उपलब्ध | 712 | RJF1366996       | निर्वाचक का नाम : रेणुका सेन<br>पति का नाम: श्याम सेन<br>गृह संख्या : 306<br>उम्र : 25 लिंग : महिला | फोटो उपलब्ध | 713 | RJ/20/154/006026 | निर्वाचक का नाम : रामेश्वर<br>पिता का नाम: हरदेव<br>गृह संख्या : 307<br>उम्र : 73 लिंग : पुरुष     | फोटो उपलब्ध |
| 714 | RJ/20/154/006245 | निर्वाचक का नाम : अण्ठी<br>पति का नाम: रामेश्वर<br>गृह संख्या : 307<br>उम्र : 62 लिंग : महिला         | फोटो उपलब्ध | 715 | RJF0393181       | निर्वाचक का नाम : नारायण<br>पिता का नाम: रामेश्वर<br>गृह संख्या : 307<br>उम्र : 32 लिंग : पुरुष     | फोटो उपलब्ध | 716 | RJF0367698       | निर्वाचक का नाम : गुडडी<br>पति का नाम: नारायण<br>गृह संख्या : 307<br>उम्र : 32 लिंग : महिला        | फोटो उपलब्ध |

|   |             |
|---|-------------|
| 717   | RJF0849562  |
| निर्वाचक का नाम : राजु लाल<br>पिता का नाम: रामेश्वर लाल<br>गृह संख्या : 307<br>उम्र : 28 लिंग : पुरुष | फोटो उपलब्ध |

|  |             |
|--|-------------|
| 718  | RJF1683440  |
| निर्वाचक का नाम : सोनिका<br>पति का नाम: राजू<br>गृह संख्या : 307<br>उम्र : 27 लिंग : महिला | फोटो उपलब्ध |

|  |             |
|--|-------------|
| 719  | RJF1660059  |
| निर्वाचक का नाम : राधेश्याम सालवी<br>पिता का नाम: गोपाल सालवी<br>गृह संख्या : सोपुरा का रास्ता<br>उम्र : 23 लिंग : पुरुष | फोटो उपलब्ध |

विधान सभा क्षेत्र की संख्या व नाम : 182-जहाजपुर  
घटक I - परिवर्धन सूची 1 (16-12-2025 से 21-02-2026 तक)

|     |   |            |   |             |
|-----|---|------------|---|-------------|
| 720 | 1 | RJF1868165 | निर्वाचक का नाम : पूजा नाथ<br>पति का नाम: जमना नाथ<br>गृह संख्या : 219<br>उम्र : 33 लिंग : महिला    | फोटो उपलब्ध |
| 721 | 1 | RJF1872910 | निर्वाचक का नाम : विशाल नाथ<br>पिता का नाम: स्थाम नाथ<br>गृह संख्या : 179<br>उम्र : 18 लिंग : पुरुष | फोटो उपलब्ध |
| 722 | 4 | RJF1873496 | निर्वाचक का नाम : लक्ष्मी<br>पिता का नाम: भंवर<br>गृह संख्या : 292<br>उम्र : 20 लिंग : महिला        | फोटो उपलब्ध |
| 723 | 2 | RJF1873611 | निर्वाचक का नाम : राजू<br>अन्य: आशा<br>गृह संख्या : 173<br>उम्र : 21 लिंग : पुरुष                   | फोटो उपलब्ध |
| 724 | 2 | RJF1873967 | निर्वाचक का नाम : राहुल<br>पिता का नाम: नारायण<br>गृह संख्या : 244<br>उम्र : 19 लिंग : पुरुष        | फोटो उपलब्ध |
| 725 | 2 | RJF1882463 | निर्वाचक का नाम : टीना<br>पति का नाम: पप्पू<br>गृह संख्या : 255<br>उम्र : 26 लिंग : महिला           | फोटो उपलब्ध |
| 726 | 1 | RJF1883206 | निर्वाचक का नाम : निरमा<br>पति का नाम: नरेश<br>गृह संख्या : 222<br>उम्र : 28 लिंग : महिला           | फोटो उपलब्ध |

## निर्वाचकों का विवरण :

## A) मतदाताओं की संख्या :

|  | नामावली का प्रकार            | निर्वाचक नामावली की पहचान : | मतदाताओं की संख्या :  |       |            |     |     |
|--|------------------------------|-----------------------------|---|-------|------------|-----|-----|
|  |                              |                             | पुरुष   | महिला | तृतीय लिंग | कुल |     |
| I  | मूल                          | मूल नामावली                 | समस्त पूरकों को समेकित करते हुए विशेष गहन पुनरीक्षण 2026 की मूल नामावली | 367   | 352        | 0   | 719 |
| II   | घटक I - परिवर्धन सूची        | पूरक 1                      | विशेष गहन पुनरीक्षण - 2026  | 3     | 4          | 0   | 7   |
| III  | घटक II - विलोपन सूची         | पूरक 1                      | विशेष गहन पुनरीक्षण - 2026  | 0     | 0          | 0   | 0   |
| IV   | लिंग में संशोधन के कारण अंतर |                             |   | 0     | 0          | 0   | 0   |
| पुनरीक्षण के बाद इस नामावली में शुद्ध निर्वाचक (I+II-III+IV) |                              |                             |   | 370   | 356        | 0   | 726 |

## B) संशोधनों की संख्या :

| नामावली का प्रकार | निर्वाचक नामावली की पहचान : | संशोधनों की संख्या : |
|-------------------|-----------------------------|----------------------|
| पूरक 1            | विशेष गहन पुनरीक्षण - 2026  | 2                    |

निर्वाचक रजिस्ट्रीकरण अधिकारी द्वारा जारी

E2-मृत्यु, S2-स्थानांतरित, R2-दोहरी प्रविष्टि, M2-लापता, Q2-अहर्ता नहीं