

## निर्वाचक नामावली 2026 S20 राजस्थान

विधान सभा क्षेत्र की संख्या, नाम व आरक्षण स्थिति : 183 - माण्डलगढ़ (सामान्य)		भाग संख्या : : 113													
संसदीय निर्वाचन क्षेत्र की संख्या, नाम व आरक्षण स्थिति, जिसमें विधान सभा निर्वाचन क्षेत्र स्थित है : 23 - भीलवाड़ा (सामान्य)															
<b>1. पुनरीक्षण का विवरण</b>															
पुनरीक्षण का वर्ष :	2026	<b>निर्वाचक नामावली की पहचान :</b> समस्त पूरकों को समेकित करते हुए विशेष गहन पुनरीक्षण 2026 की मूल नामावली													
अर्हता तिथि :	01-01-2026														
पुनरीक्षण का स्वरूप :	विशेष गहन पुनरीक्षण - 2026														
प्रकाशन की तिथि :	21-02-2026														
<b>2. भाग व मतदान क्षेत्र का विवरण :</b>															
भाग में आने वाले अनुभागों की संख्या और नाम :															
1-टंकी के आस पास, जाल का खेड़ा 2-चक्की के पास, जाल का खेड़ा 3-चार भुजा मन्दिर, जाल का खेड़ा 4-स्कूल का रास्ता, जाल का खेड़ा 5-रेगर बस्ती, जाल का खेड़ा 6-रामदेव मन्दिर, जाल का खेड़ा 7-माता जी चौक, जाल का खेड़ा 8-गुर्जर बस्ती, जाल का खेड़ा 9-धाकड़ बस्ती, गोढ़डा 10-रावले के पास, गोढ़डा 11-हेण्डपम्प के पास, लक्ष्मीपुरा 12-बलाई बस्ती, लक्ष्मीपुरा 13-ठाकुर जी के पास, लक्ष्मीपुरा	<table style="width: 100%; border-collapse: collapse;"> <tr> <td style="width: 60%;">मुख्य शहर / मुख्य ग्राम</td> <td>: जल का खेड़ा</td> </tr> <tr> <td>वार्ड</td> <td>:</td> </tr> <tr> <td>पोस्ट ऑफिस</td> <td>: राजगढ़</td> </tr> <tr> <td>पुलिस थाना</td> <td>: काछोला</td> </tr> <tr> <td>तहसील</td> <td>: माण्डलगढ़</td> </tr> <tr> <td>जिला</td> <td>: भीलवाड़ा</td> </tr> <tr> <td>पिन कोड</td> <td>: 311605</td> </tr> </table>	मुख्य शहर / मुख्य ग्राम	: जल का खेड़ा	वार्ड	:	पोस्ट ऑफिस	: राजगढ़	पुलिस थाना	: काछोला	तहसील	: माण्डलगढ़	जिला	: भीलवाड़ा	पिन कोड	: 311605
मुख्य शहर / मुख्य ग्राम	: जल का खेड़ा														
वार्ड	:														
पोस्ट ऑफिस	: राजगढ़														
पुलिस थाना	: काछोला														
तहसील	: माण्डलगढ़														
जिला	: भीलवाड़ा														
पिन कोड	: 311605														
<b>3. मतदान केंद्र का विवरण</b>															
मतदान केंद्र की संख्या व नाम :	मतदान केन्द्र की विशेष हैसियत (पुरुष/महिला/सामान्य) :		सामान्य												
113 - जाल का खेड़ा															
मतदान केंद्र का भवन व पता :	इस मतदान क्षेत्र के सहायक (ऑक्जिलियरी) मतदान केन्द्रों की संख्या :		0												
राजकीय प्राथमिक विद्यालय, कमरा नम्बर 2, जाल का खेड़ा															
<b>4. मतदाताओं की संख्या :</b>															
आरंभिक क्रम	अंतिम क्रम	मतदाताओं की संख्या													
संख्या	संख्या	पुरुष	महिला	तृतीय लिंग	कुल										
1	830	426	404	0	830										

निर्वाचक रजिस्ट्रीकरण अधिकारी द्वारा जारी

Nazri Naksha



Google Map View



Polling Station Building Front View



Polling Station Front View



Cad View

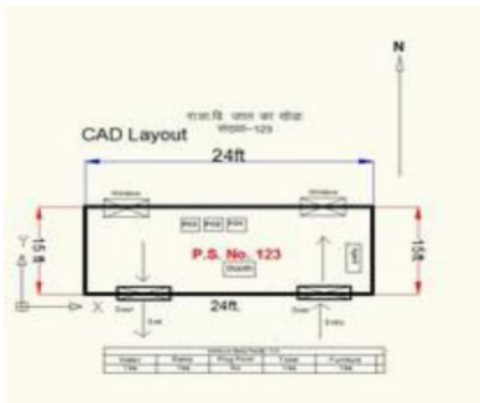

Key MAP View

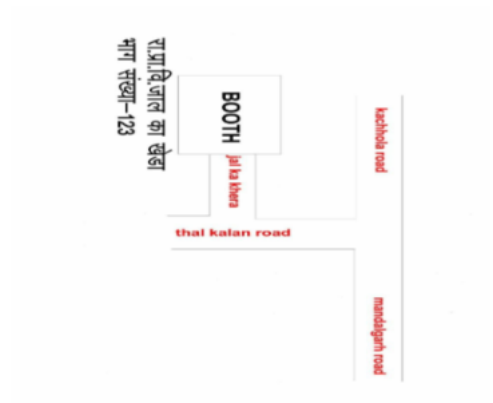

1 निर्वाचक का नाम : प्यारा पिता का नाम: उदा गृह संख्या : 1 उम्र : 66 लिंग : पुरुष	ZFE0577015 फोटो उपलब्ध	2 निर्वाचक का नाम : हंगामी पिता का नाम: प्यारा गृह संख्या : 1 उम्र : 64 लिंग : महिला	MVW1267517 फोटो उपलब्ध	3 निर्वाचक का नाम : दुर्गालाल पिता का नाम: प्यारा गृह संख्या : 1 उम्र : 30 लिंग : पुरुष	ZFE0950535 फोटो उपलब्ध
4 निर्वाचक का नाम : नेराजी पति का नाम: दुर्गा लाल गृह संख्या : 1 उम्र : 26 लिंग : महिला	ZFE1411446 फोटो उपलब्ध	5 निर्वाचक का नाम : सत्यनारायण पिता का नाम: प्यारा गृह संख्या : 1 उम्र : 25 लिंग : पुरुष	ZFE1499102 फोटो उपलब्ध	6 निर्वाचक का नाम : आशा पति का नाम: सत्यनारायण गृह संख्या : 1 उम्र : 24 लिंग : महिला	ZFE1926294 फोटो उपलब्ध
7 निर्वाचक का नाम : लादुलाल पिता का नाम: उदा गृह संख्या : 2 उम्र : 85 लिंग : पुरुष	MVW2022143 फोटो उपलब्ध	8 निर्वाचक का नाम : कल्ली पति का नाम: लादुलाल गृह संख्या : 2 उम्र : 71 लिंग : महिला	RJ/20/154/264357 फोटो उपलब्ध	9 निर्वाचक का नाम : शैतान पिता का नाम: उदा गृह संख्या : 3 उम्र : 52 लिंग : पुरुष	RJ/20/154/264360 फोटो उपलब्ध
10 निर्वाचक का नाम : भूला पति का नाम: शैतान गृह संख्या : 3 उम्र : 44 लिंग : महिला	MVW2022507 फोटो उपलब्ध	11 निर्वाचक का नाम : हेमराज पिता का नाम: शैतान गृह संख्या : 3 उम्र : 21 लिंग : पुरुष	ZFE1843440 फोटो उपलब्ध	12 निर्वाचक का नाम : जगदीश पिता का नाम: उदा गृह संख्या : 4 उम्र : 71 लिंग : पुरुष	MVW1267509 फोटो उपलब्ध
13 निर्वाचक का नाम : एजी पति का नाम: जगदीश गृह संख्या : 4 उम्र : 66 लिंग : महिला	MVW2021640 फोटो उपलब्ध	14 निर्वाचक का नाम : नारायण पिता का नाम: जगदीश गृह संख्या : 4 उम्र : 38 लिंग : पुरुष	ZFE0132407 फोटो उपलब्ध	15 निर्वाचक का नाम : कैलाश पिता का नाम: जगदीश गृह संख्या : 4 उम्र : 34 लिंग : पुरुष	ZFE0498659 फोटो उपलब्ध
16 निर्वाचक का नाम : फोरी पति का नाम: कैलाश गृह संख्या : 4 उम्र : 34 लिंग : महिला	ZFE1057991 फोटो उपलब्ध	17 निर्वाचक का नाम : हंजा पति का नाम: नारायण गृह संख्या : 4 उम्र : 32 लिंग : महिला	ZFE1057983 फोटो उपलब्ध	18 निर्वाचक का नाम : छोटू लाल पिता का नाम: जगदीश गृह संख्या : 04 उम्र : 25 लिंग : पुरुष	ZFE1499177 फोटो उपलब्ध
19 निर्वाचक का नाम : अनू पति का नाम: छोटू लाल गृह संख्या : 4 उम्र : 20 लिंग : महिला	ZFE1909795 फोटो उपलब्ध	20 निर्वाचक का नाम : सुजी पिता का नाम: भैरूलाल गृह संख्या : 5 उम्र : 81 लिंग : महिला	MVW1267632 फोटो उपलब्ध	21 निर्वाचक का नाम : धीसूलाल पिता का नाम: भैरूलाल गृह संख्या : 5 उम्र : 56 लिंग : पुरुष	ZFE0036012 फोटो उपलब्ध
22 निर्वाचक का नाम : प्रेम पति का नाम: नारायण गृह संख्या : 8 उम्र : 66 लिंग : महिला	ZFE0036624 फोटो उपलब्ध	23 निर्वाचक का नाम : कालू पिता का नाम: नाराण गृह संख्या : 8 उम्र : 31 लिंग : पुरुष	ZFE0777078 फोटो उपलब्ध	24 निर्वाचक का नाम : सुरेश कुमार पिता का नाम: नारायण लाल गृह संख्या : 8 उम्र : 30 लिंग : पुरुष	ZFE1058015 फोटो उपलब्ध
25 निर्वाचक का नाम : निरमा पति का नाम: सुरेश गृह संख्या : 08 उम्र : 28 लिंग : महिला	ZFE1150507 फोटो उपलब्ध	26 निर्वाचक का नाम : रामघनी पति का नाम: कालू गृह संख्या : 8 उम्र : 27 लिंग : महिला	ZFE1150424 फोटो उपलब्ध	27 निर्वाचक का नाम : नाराण पिता का नाम: हरदेव गृह संख्या : 9 उम्र : 74 लिंग : पुरुष	RJ/20/154/264027 फोटो उपलब्ध
28 निर्वाचक का नाम : भवानी पति का नाम: नाराण गृह संख्या : 9 उम्र : 71 लिंग : महिला	RJ/20/154/264220 फोटो उपलब्ध	29 निर्वाचक का नाम : किशनलाल पिता का नाम: नाराण गृह संख्या : 9 उम्र : 43 लिंग : पुरुष	ZFE0115279 फोटो उपलब्ध	30 निर्वाचक का नाम : प्रेम पति का नाम: किशनलाल गृह संख्या : 9 उम्र : 39 लिंग : महिला	ZFE0706077 फोटो उपलब्ध

31 निर्वाचक का नाम : बादर पिता का नाम: नाराण गृह संख्या : 9 उम्र : 35 लिंग : पुरुष	ZFE0777169 फोटो उपलब्ध	32 निर्वाचक का नाम : शिवराज पिता का नाम: किशन गृह संख्या : 9 उम्र : 22 लिंग : पुरुष	ZFE1865310 फोटो उपलब्ध	33 निर्वाचक का नाम : सूरत राम पिता का नाम: लादू लाल गृह संख्या : 11 उम्र : 33 लिंग : पुरुष	ZFE0498709 फोटो उपलब्ध
34 निर्वाचक का नाम : लीला पति का नाम: सुरतराम गृह संख्या : 11 उम्र : 27 लिंग : महिला	ZFE1435569 फोटो उपलब्ध	35 निर्वाचक का नाम : कल्ली पति का नाम: नाथूलाल गृह संख्या : 12 उम्र : 59 लिंग : महिला	ZFE1619352 फोटो उपलब्ध	36 निर्वाचक का नाम : दुर्गा लाल पिता का नाम: नाथु लाल गृह संख्या : 12 उम्र : 35 लिंग : पुरुष	ZFE0777276 फोटो उपलब्ध
37 निर्वाचक का नाम : आबल पति का नाम: दुर्गा लाल गृह संख्या : 12 उम्र : 31 लिंग : महिला	ZFE0777284 फोटो उपलब्ध	38 निर्वाचक का नाम : शैतान पिता का नाम: नाथू लाल गृह संख्या : 12 उम्र : 28 लिंग : पुरुष	ZFE1057975 फोटो उपलब्ध	39 निर्वाचक का नाम : शंकर लाल पिता का नाम: नथु लाल गृह संख्या : 12 उम्र : 25 लिंग : पुरुष	ZFE1617422 फोटो उपलब्ध
40 निर्वाचक का नाम : रतनी पति का नाम: शैतान गृह संख्या : 12 उम्र : 23 लिंग : महिला	ZFE1743582 फोटो उपलब्ध	41 निर्वाचक का नाम : रूपा पति का नाम: भैरूलाल गृह संख्या : 13 उम्र : 68 लिंग : महिला	RJ/20/154/264240 फोटो उपलब्ध	42 निर्वाचक का नाम : सोनाथ पिता का नाम: भैरू लाल गृह संख्या : 13 उम्र : 46 लिंग : पुरुष	MVW1762038 फोटो उपलब्ध
43 निर्वाचक का नाम : पाना पति का नाम: सोनाथ गृह संख्या : 13 उम्र : 44 लिंग : महिला	MVW1762046 फोटो उपलब्ध	44 निर्वाचक का नाम : सोराम पिता का नाम: भैरूलाल गृह संख्या : 13 उम्र : 37 लिंग : पुरुष	ZFE0195073 फोटो उपलब्ध	45 निर्वाचक का नाम : कैलाशी माता का नाम: सोराम गृह संख्या : 13 उम्र : 36 लिंग : महिला	ZFE0847533 फोटो उपलब्ध
46 निर्वाचक का नाम : पप्पु लाल पिता का नाम: भैरूलाल गृह संख्या : 13 उम्र : 31 लिंग : पुरुष	ZFE0847541 फोटो उपलब्ध	47 निर्वाचक का नाम : ईश्वर पिता का नाम: नन्दा गृह संख्या : 14 उम्र : 64 लिंग : पुरुष	RJ/20/154/265055 फोटो उपलब्ध	48 निर्वाचक का नाम : रामकिशन पिता का नाम: ईश्वर गृह संख्या : 14 उम्र : 24 लिंग : पुरुष	ZFE1617281 फोटो उपलब्ध
49 निर्वाचक का नाम : सोनिया पति का नाम: रामकिशन गृह संख्या : 14 उम्र : 22 लिंग : महिला	ZFE1713619 फोटो उपलब्ध	50 निर्वाचक का नाम : रूकमा पति का नाम: कल्याण गृह संख्या : 15 उम्र : 101 लिंग : महिला	MVW1762053 फोटो उपलब्ध	51 निर्वाचक का नाम : भोजा पिता का नाम: राजू गृह संख्या : 15 उम्र : 81 लिंग : पुरुष	ZFE0036178 फोटो उपलब्ध
52 निर्वाचक का नाम : धापू पति का नाम: भोजा गृह संख्या : 15 उम्र : 76 लिंग : महिला	RJ/20/154/264236 फोटो उपलब्ध	53 निर्वाचक का नाम : मांगी पति का नाम: भैरू गृह संख्या : 15 उम्र : 46 लिंग : महिला	MVW1762087 फोटो उपलब्ध	54 निर्वाचक का नाम : प्रभु पिता का नाम: भोजा गृह संख्या : 15 उम्र : 44 लिंग : पुरुष	MVW1762061 फोटो उपलब्ध
55 निर्वाचक का नाम : सीता पति का नाम: प्रभु गृह संख्या : 15 उम्र : 42 लिंग : महिला	MVW1268622 फोटो उपलब्ध	56 निर्वाचक का नाम : रामलाल पिता का नाम: भोजा गृह संख्या : 15 उम्र : 42 लिंग : पुरुष	ZFE0036186 फोटो उपलब्ध	57 निर्वाचक का नाम : फोरी देवी पति का नाम: राम लाल गृह संख्या : 15 उम्र : 41 लिंग : महिला	ZFE1058007 फोटो उपलब्ध
58 निर्वाचक का नाम : रामेश्वर लाल पिता का नाम: भोजा लाल गृह संख्या : 15 उम्र : 39 लिंग : पुरुष	ZFE0777292 फोटो उपलब्ध	59 निर्वाचक का नाम : लाली पति का नाम: रामेश्वर गृह संख्या : 15 उम्र : 36 लिंग : महिला	ZFE0777300 फोटो उपलब्ध	60 निर्वाचक का नाम : सुरेश पिता का नाम: भैरू लाल गृह संख्या : 15 उम्र : 30 लिंग : पुरुष	ZFE1017516 फोटो उपलब्ध

61	ZFE1335512	निर्वाचक का नाम : सीमा देवी पति का नाम: सुरेश गृह संख्या : 15 उम्र : 26 लिंग : महिला	फोटो उपलब्ध	62	ZFE1665918	निर्वाचक का नाम : ओमप्रकाश पिता का नाम: प्रभू गृह संख्या : 15 उम्र : 26 लिंग : पुरुष	फोटो उपलब्ध	63	ZFE1926245	निर्वाचक का नाम : सोनिया पति का नाम: ओमप्रकाश गृह संख्या : 15 उम्र : 22 लिंग : महिला	फोटो उपलब्ध
64	MVW1267533	निर्वाचक का नाम : भोजा पिता का नाम: रावता गृह संख्या : 17 उम्र : 66 लिंग : पुरुष	फोटो उपलब्ध	65	RJ/20/154/264107	निर्वाचक का नाम : चान्दू पति का नाम: भोजा गृह संख्या : 17 उम्र : 62 लिंग : महिला	फोटो उपलब्ध	66	ZFE0036640	निर्वाचक का नाम : भंवरलाल पिता का नाम: नारायणलाल गृह संख्या : 17 उम्र : 37 लिंग : पुरुष	फोटो उपलब्ध
67	ZFE0036236	निर्वाचक का नाम : खाना पिता का नाम: रावता गृह संख्या : 18 उम्र : 71 लिंग : पुरुष	फोटो उपलब्ध	68	MVW1267525	निर्वाचक का नाम : प्रेम पति का नाम: खाना गृह संख्या : 18 उम्र : 68 लिंग : महिला	फोटो उपलब्ध	69	ZFE0195081	निर्वाचक का नाम : पप्पू पिता का नाम: खाना गृह संख्या : 18 उम्र : 36 लिंग : पुरुष	फोटो उपलब्ध
70	RJ/20/154/265047	निर्वाचक का नाम : भैरू पिता का नाम: कल्याण गृह संख्या : 19 उम्र : 74 लिंग : पुरुष	फोटो उपलब्ध	71	ZFE0576850	निर्वाचक का नाम : छीतर पिता का नाम: कल्याण गृह संख्या : 19 उम्र : 71 लिंग : पुरुष	फोटो उपलब्ध	72	RJ/20/154/264021	निर्वाचक का नाम : ईश्वर पिता का नाम: कल्याण गृह संख्या : 20 उम्र : 70 लिंग : पुरुष	फोटो उपलब्ध
73	RJ/20/154/264060	निर्वाचक का नाम : गीता पति का नाम: ईश्वर गृह संख्या : 20 उम्र : 67 लिंग : महिला	फोटो उपलब्ध	74	ZFE0893594	निर्वाचक का नाम : दुर्गालाल पिता का नाम: ईश्वर गृह संख्या : 20 उम्र : 30 लिंग : पुरुष	फोटो उपलब्ध	75	ZFE1150705	निर्वाचक का नाम : बदाम पति का नाम: दुर्गा लाल गृह संख्या : 20 उम्र : 27 लिंग : महिला	फोटो उपलब्ध
76	ZFE1617380	निर्वाचक का नाम : परमेश्वर पिता का नाम: ईश्वर गृह संख्या : 20 उम्र : 25 लिंग : पुरुष	फोटो उपलब्ध	77	ZFE1669886	निर्वाचक का नाम : भोलू पिता का नाम: खेमा गृह संख्या : 22 उम्र : 66 लिंग : पुरुष	फोटो उपलब्ध	78	MVW1267541	निर्वाचक का नाम : नाराणी पति का नाम: भोलू गृह संख्या : 22 उम्र : 56 लिंग : महिला	फोटो उपलब्ध
79	ZFE1151091	निर्वाचक का नाम : खाना लाल पिता का नाम: भोलू गृह संख्या : 22 उम्र : 29 लिंग : पुरुष	फोटो उपलब्ध	80	ZFE1151075	निर्वाचक का नाम : राधाकिशन पिता का नाम: भोलू लाल गृह संख्या : 22 उम्र : 28 लिंग : पुरुष	फोटो उपलब्ध	81	ZFE1617398	निर्वाचक का नाम : प्रकाश पिता का नाम: भोलू लाल गृह संख्या : 22 उम्र : 25 लिंग : पुरुष	फोटो उपलब्ध
82	ZFE1617273	निर्वाचक का नाम : अनु देवी पति का नाम: खाना लाल गृह संख्या : 22 उम्र : 24 लिंग : महिला	फोटो उपलब्ध	83	RJ/20/154/264219	निर्वाचक का नाम : नोजी पति का नाम: देवीलाल गृह संख्या : 23 उम्र : 81 लिंग : महिला	फोटो उपलब्ध	84	ZFE0036541	निर्वाचक का नाम : एजी पति का नाम: हरलाल गृह संख्या : 23 उम्र : 76 लिंग : महिला	फोटो उपलब्ध
85	RJ/20/154/264043	निर्वाचक का नाम : कालूलाल पिता का नाम: देवीलाल गृह संख्या : 23 उम्र : 56 लिंग : पुरुष	फोटो उपलब्ध	86	ZFE0036590	निर्वाचक का नाम : चन्ता पति का नाम: कालूलाल गृह संख्या : 23 उम्र : 54 लिंग : महिला	फोटो उपलब्ध	87	MVW1762103	निर्वाचक का नाम : नाराण पिता का नाम: देवीलाल गृह संख्या : 23 उम्र : 47 लिंग : पुरुष	फोटो उपलब्ध
88	ZFE0114801	निर्वाचक का नाम : रामलाल पिता का नाम: देवीलाल गृह संख्या : 23 उम्र : 44 लिंग : पुरुष	फोटो उपलब्ध	89	MVW1762111	निर्वाचक का नाम : मनभरी पति का नाम: नाराण गृह संख्या : 23 उम्र : 43 लिंग : महिला	फोटो उपलब्ध	90	ZFE0847657	निर्वाचक का नाम : जेतू पिता का नाम: रामलाल गृह संख्या : 23 उम्र : 35 लिंग : महिला	फोटो उपलब्ध

<p>91</p> <p>निर्वाचक का नाम : सोदानलाल पिता का नाम: हरलाल गृह संख्या : 23 उम्र : 32 लिंग : पुरुष</p> <p>ZFE0735803</p> <p>फोटो उपलब्ध</p>	<p>92</p> <p>निर्वाचक का नाम : किशन लाल पिता का नाम: भगवान गृह संख्या : 23 उम्र : 31 लिंग : पुरुष</p> <p>ZFE0976688</p> <p>फोटो उपलब्ध</p>	<p>93</p> <p>निर्वाचक का नाम : निहाला पति का नाम: सोदान लाल गृह संख्या : 23 उम्र : 30 लिंग : महिला</p> <p>ZFE1150267</p> <p>फोटो उपलब्ध</p>
<p>94</p> <p>निर्वाचक का नाम : केलाशी पति का नाम: किशन लाल गृह संख्या : 23 उम्र : 27 लिंग : महिला</p> <p>ZFE1150465</p> <p>फोटो उपलब्ध</p>	<p>95</p> <p>निर्वाचक का नाम : सुख लाल पिता का नाम: कालुलाल गृह संख्या : 23 उम्र : 25 लिंग : पुरुष</p> <p>ZFE1677889</p> <p>फोटो उपलब्ध</p>	<p>96</p> <p>निर्वाचक का नाम : दलपत पिता का नाम: कालू गृह संख्या : 23 उम्र : 21 लिंग : पुरुष</p> <p>ZFE1812742</p> <p>फोटो उपलब्ध</p>
<p>97</p> <p>निर्वाचक का नाम : सीता पति का नाम: सोजी गृह संख्या : 24 उम्र : 39 लिंग : महिला</p> <p>ZFE0114819</p> <p>फोटो उपलब्ध</p>	<p>98</p> <p>निर्वाचक का नाम : मिठूलाल पिता का नाम: भोजालाल गृह संख्या : 37 उम्र : 36 लिंग : पुरुष</p> <p>MVW2021723</p> <p>फोटो उपलब्ध</p>	<p>99</p> <p>निर्वाचक का नाम : मनभरी पति का नाम: मिठू लाल गृह संख्या : 37 उम्र : 31 लिंग : महिला</p> <p>ZFE0777326</p> <p>फोटो उपलब्ध</p>

100	RJ/20/154/264231	निर्वाचक का नाम : छाऊ पति का नाम: भूरालाल गृह संख्या : 24 उम्र : 94 लिंग : महिला	101	RJ/20/154/264104	निर्वाचक का नाम : भूरालाल पिता का नाम: हरलाल गृह संख्या : 24 उम्र : 86 लिंग : पुरुष	102	RJ/20/154/264230	निर्वाचक का नाम : जेती पति का नाम: भूरालाल गृह संख्या : 24 उम्र : 81 लिंग : महिला
103	RJ/20/154/264111	निर्वाचक का नाम : ईश्वर पिता का नाम: भूरा लाल गृह संख्या : 24 उम्र : 50 लिंग : पुरुष	104	MVV1268630	निर्वाचक का नाम : लाली पति का नाम: ईश्वर गृह संख्या : 24 उम्र : 47 लिंग : महिला	105	MVV1762129	निर्वाचक का नाम : सोजीराम गुर्जर पिता का नाम: भूरा लाल गृह संख्या : 24 उम्र : 45 लिंग : पुरुष
106	MVV1762137	निर्वाचक का नाम : लाड पति का नाम: कालुलाल गृह संख्या : 24 उम्र : 44 लिंग : महिला	107	MVV1268713	निर्वाचक का नाम : कालु लाल पिता का नाम: भूरा लाल गृह संख्या : 24 उम्र : 38 लिंग : पुरुष	108	ZFE1411693	निर्वाचक का नाम : राम गोपाल पिता का नाम: ईश्वर गृह संख्या : 24 उम्र : 27 लिंग : पुरुष
109	ZFE1617489	निर्वाचक का नाम : रामनारायण पिता का नाम: सोजीराम गृह संख्या : 24 उम्र : 23 लिंग : पुरुष	110	ZFE1804699	निर्वाचक का नाम : सोनिया कुमारी पिता का नाम: सोजीराम गृह संख्या : 24 उम्र : 21 लिंग : महिला	111	ZFE2009645	निर्वाचक का नाम : सरिता पति का नाम: रामगोपाल गृह संख्या : 24 उम्र : 21 लिंग : महिला
112	MVV1267558	निर्वाचक का नाम : कमला पति का नाम: मदन लाल गृह संख्या : 25 उम्र : 60 लिंग : महिला	113	ZFE0132399	निर्वाचक का नाम : देवकरण पिता का नाम: मदनलाल गृह संख्या : 25 उम्र : 36 लिंग : पुरुष	114	ZFE0289686	निर्वाचक का नाम : दुर्गा देवी पति का नाम: देवकरण गृह संख्या : 25 उम्र : 34 लिंग : महिला
115	ZFE0893578	निर्वाचक का नाम : मेवा राम पिता का नाम: मदन लाल गृह संख्या : 25 उम्र : 30 लिंग : पुरुष	116	ZFE1532845	निर्वाचक का नाम : सांवरा पिता का नाम: मदन लाल गृह संख्या : 25 उम्र : 25 लिंग : पुरुष	117	ZFE2018380	निर्वाचक का नाम : प्रियंका पति का नाम: मेवा राम गृह संख्या : 25 उम्र : 24 लिंग : महिला
118	ZFE1676592	निर्वाचक का नाम : हरचंद पिता का नाम: मदन लाल गृह संख्या : 25 उम्र : 22 लिंग : पुरुष	119	ZFE2009249	निर्वाचक का नाम : महेन्द्र पिता का नाम: मदन लाल गृह संख्या : 25 उम्र : 20 लिंग : पुरुष	120	RJ/20/154/264123	निर्वाचक का नाम : भोलू पिता का नाम: भीमडा गृह संख्या : 26 उम्र : 54 लिंग : पुरुष
121	ZFE0064683	निर्वाचक का नाम : देऊ पिता का नाम: भोलू गृह संख्या : 26 उम्र : 47 लिंग : पुरुष	122	ZFE1881887	निर्वाचक का नाम : पिटू कुमार पिता का नाम: भोलू गृह संख्या : 26 उम्र : 20 लिंग : पुरुष	123	RJ/20/154/264101	निर्वाचक का नाम : भैरूलाल पिता का नाम: कल्याण गृह संख्या : 27 उम्र : 71 लिंग : पुरुष
124	RJ/20/154/264125	निर्वाचक का नाम : बालू पिता का नाम: लादुलाल गृह संख्या : 28 उम्र : 61 लिंग : पुरुष	125	ZFE0599167	निर्वाचक का नाम : रमेश पिता का नाम: बालुलाल गृह संख्या : 28 उम्र : 38 लिंग : पुरुष	126	ZFE0777144	निर्वाचक का नाम : रामू देवी पति का नाम: रमेश गृह संख्या : 28 उम्र : 35 लिंग : महिला
127	MVV1603323	निर्वाचक का नाम : हीरालाल पिता का नाम: उदालाल गृह संख्या : 29 उम्र : 66 लिंग : पुरुष	128	MVV1603331	निर्वाचक का नाम : कमला पति का नाम: हीरा लाल गृह संख्या : 29 उम्र : 59 लिंग : महिला	129	ZFE0599175	निर्वाचक का नाम : प्रकाश पिता का नाम: हीरालाल गृह संख्या : 29 उम्र : 33 लिंग : पुरुष

<p>130</p> <p>निर्वाचक का नाम : देऊ पति का नाम: प्रकाश गृह संख्या : 29 उम्र : 31 लिंग : महिला</p> <p>ZFE1666304</p> <p>फोटो उपलब्ध</p>	<p>131</p> <p>निर्वाचक का नाम : भैरूलाल पिता का नाम: गोपीलाल गृह संख्या : 34 उम्र : 54 लिंग : पुरुष</p> <p>RJ/20/154/264117</p> <p>फोटो उपलब्ध</p>	<p>132</p> <p>निर्वाचक का नाम : गीतादेवी पति का नाम: भैरू लाल गृह संख्या : 34 उम्र : 48 लिंग : महिला</p> <p>MVW1267663</p> <p>फोटो उपलब्ध</p>
<p>133</p> <p>निर्वाचक का नाम : पानी पति का नाम: गोपीलाल गृह संख्या : 35 उम्र : 86 लिंग : महिला</p> <p>MVW1762145</p> <p>फोटो उपलब्ध</p>	<p>134</p> <p>निर्वाचक का नाम : बट्टी पिता का नाम: गोपी गृह संख्या : 35 उम्र : 41 लिंग : पुरुष</p> <p>ZFE0289678</p> <p>फोटो उपलब्ध</p>	<p>135</p> <p>निर्वाचक का नाम : मेमा पति का नाम: बट्टी गृह संख्या : 35 उम्र : 39 लिंग : महिला</p> <p>ZFE0289660</p> <p>फोटो उपलब्ध</p>

136 निर्वाचक का नाम : रूकमा पति का नाम: सवाईराम गृह संख्या : 36 उम्र : 66 लिंग : महिला	MVV1267566 फोटो उपलब्ध	137 निर्वाचक का नाम : रावता पिता का नाम: सवाई राम गृह संख्या : 36 उम्र : 44 लिंग : पुरुष	ZFE0158873 फोटो उपलब्ध	138 निर्वाचक का नाम : नाराणी पति का नाम: रावता गृह संख्या : 36 उम्र : 42 लिंग : महिला	MVV1385392 फोटो उपलब्ध
139 निर्वाचक का नाम : रामलाल पिता का नाम: सवाई राम गृह संख्या : 36 उम्र : 41 लिंग : पुरुष	ZFE0195099 फोटो उपलब्ध	140 निर्वाचक का नाम : रामश्वर पिता का नाम: सवाईराम गृह संख्या : 36 उम्र : 37 लिंग : पुरुष	ZFE0599019 फोटो उपलब्ध	141 निर्वाचक का नाम : रामधनी पति का नाम: राम लाल गृह संख्या : 36 उम्र : 37 लिंग : महिला	ZFE0893693 फोटो उपलब्ध
142 निर्वाचक का नाम : गीता पति का नाम: रामेश्वर गृह संख्या : 36 उम्र : 31 लिंग : महिला	ZFE1058031 फोटो उपलब्ध	143 निर्वाचक का नाम : मांगू पिता का नाम: नन्दा गृह संख्या : 39 उम्र : 76 लिंग : पुरुष	ZFE0657189 फोटो उपलब्ध	144 निर्वाचक का नाम : लाडू पति का नाम: मांगू गृह संख्या : 39 उम्र : 71 लिंग : महिला	MVV1267574 फोटो उपलब्ध
145 निर्वाचक का नाम : रतिराम पिता का नाम: मांगू गृह संख्या : 39 उम्र : 48 लिंग : पुरुष	ZFE0064659 फोटो उपलब्ध	146 निर्वाचक का नाम : गोपाल पिता का नाम: मांगू गृह संख्या : 39 उम्र : 32 लिंग : पुरुष	ZFE0735878 फोटो उपलब्ध	147 निर्वाचक का नाम : हंजा पति का नाम: गोपाल गृह संख्या : 39 उम्र : 31 लिंग : महिला	ZFE0735886 फोटो उपलब्ध
148 निर्वाचक का नाम : शिवराज पिता का नाम: रतिराम गृह संख्या : 39 उम्र : 27 लिंग : पुरुष	ZFE1150812 फोटो उपलब्ध	149 निर्वाचक का नाम : न्याला पति का नाम: शिवराज गृह संख्या : 39 उम्र : 27 लिंग : महिला	ZFE1150887 फोटो उपलब्ध	150 निर्वाचक का नाम : गिरिराज पिता का नाम: रतिराम गृह संख्या : 39 उम्र : 19 लिंग : पुरुष	ZFE2017804 फोटो उपलब्ध
151 निर्वाचक का नाम : प्रभू पिता का नाम: देवीलाल गृह संख्या : 40 उम्र : 61 लिंग : पुरुष	ZFE0577395 फोटो उपलब्ध	152 निर्वाचक का नाम : भूरी पति का नाम: कालू गृह संख्या : 41 उम्र : 64 लिंग : महिला	MVV1762178 फोटो उपलब्ध	153 निर्वाचक का नाम : रामलाल पिता का नाम: भैरू गृह संख्या : 41 उम्र : 46 लिंग : पुरुष	ZFE0172775 फोटो उपलब्ध
154 निर्वाचक का नाम : शंकरलाल पिता का नाम: भैरूलाल गृह संख्या : 41 उम्र : 43 लिंग : पुरुष	ZFE0172767 फोटो उपलब्ध	155 निर्वाचक का नाम : भैरी पति का नाम: रामलाल गृह संख्या : 41 उम्र : 41 लिंग : महिला	ZFE0172718 फोटो उपलब्ध	156 निर्वाचक का नाम : ललीता पति का नाम: शंकर गृह संख्या : 41 उम्र : 38 लिंग : महिला	ZFE0172726 फोटो उपलब्ध
157 निर्वाचक का नाम : श्रीलाल पिता का नाम: कालूलाल गृह संख्या : 41 उम्र : 37 लिंग : पुरुष	ZFE0657205 फोटो उपलब्ध	158 निर्वाचक का नाम : हरी लाल पिता का नाम: कालू गृह संख्या : 41 उम्र : 35 लिंग : पुरुष	ZFE0498774 फोटो उपलब्ध	159 निर्वाचक का नाम : रेखा पति का नाम: श्री लाल गृह संख्या : 41 उम्र : 31 लिंग : महिला	ZFE1150911 फोटो उपलब्ध
160 निर्वाचक का नाम : सीता पति का नाम: हरी लाल गृह संख्या : 41 उम्र : 29 लिंग : महिला	ZFE1150945 फोटो उपलब्ध	161 निर्वाचक का नाम : जयलाल पिता का नाम: हरदेव गृह संख्या : 42 उम्र : 52 लिंग : पुरुष	RJ/20/154/264138 फोटो उपलब्ध	162 निर्वाचक का नाम : गीता पति का नाम: जयलाल गृह संख्या : 42 उम्र : 47 लिंग : महिला	MVV1762186 फोटो उपलब्ध
163 निर्वाचक का नाम : मुकेश कुमार पिता का नाम: जय लाल गृह संख्या : 42 उम्र : 27 लिंग : पुरुष	ZFE1150846 फोटो उपलब्ध	164 निर्वाचक का नाम : इन्द्रा पति का नाम: मुकेश गृह संख्या : 42 उम्र : 27 लिंग : महिला	ZFE1678093 फोटो उपलब्ध	165 निर्वाचक का नाम : राम राज पिता का नाम: जय लाल गृह संख्या : 42 उम्र : 26 लिंग : पुरुष	ZFE1678036 फोटो उपलब्ध

166	ZFE1801158	निर्वाचक का नाम : जगदीश चंद पिता का नाम: जय लाल गृह संख्या : 42 उम्र : 21 लिंग : पुरुष	फोटो उपलब्ध	167	RJ/20/154/264180	निर्वाचक का नाम : सरजू पति का नाम: नन्दलाल गृह संख्या : 44 उम्र : 91 लिंग : महिला	फोटो उपलब्ध	168	RJ/20/154/264081	निर्वाचक का नाम : छीतर पिता का नाम: भवाना गृह संख्या : 45 उम्र : 58 लिंग : पुरुष	फोटो उपलब्ध
169	RJ/20/154/264184	निर्वाचक का नाम : चान्दू पति का नाम: छीतर गृह संख्या : 45 उम्र : 52 लिंग : महिला	फोटो उपलब्ध	170	ZFE1665371	निर्वाचक का नाम : कांता पति का नाम: देवकिशन गृह संख्या : 45 उम्र : 36 लिंग : महिला	फोटो उपलब्ध	171	ZFE0893701	निर्वाचक का नाम : देव किशन पिता का नाम: छीतर गृह संख्या : 45 उम्र : 31 लिंग : पुरुष	फोटो उपलब्ध
172	ZFE1434059	निर्वाचक का नाम : बद्री लाल पिता का नाम: छित्तर लाल गृह संख्या : 45 उम्र : 27 लिंग : पुरुष	फोटो उपलब्ध	173	ZFE1797224	निर्वाचक का नाम : गायत्री पति का नाम: बद्री लाल गृह संख्या : 45 उम्र : 22 लिंग : महिला	फोटो उपलब्ध	174	ZFE0036574	निर्वाचक का नाम : भोजा पिता का नाम: उरजा गृह संख्या : 49 उम्र : 82 लिंग : पुरुष	फोटो उपलब्ध
175	RJ/20/154/264364	निर्वाचक का नाम : जेती पति का नाम: भोजा गृह संख्या : 49 उम्र : 74 लिंग : महिला	फोटो उपलब्ध	176	MVW1267640	निर्वाचक का नाम : लादी पति का नाम: उदालाल गृह संख्या : 49 उम्र : 61 लिंग : महिला	फोटो उपलब्ध	177	RJ/20/154/264124	निर्वाचक का नाम : चान्दमल पिता का नाम: मांगू गृह संख्या : 49 उम्र : 58 लिंग : पुरुष	फोटो उपलब्ध
178	MVW1267657	निर्वाचक का नाम : चान्दू पति का नाम: चान्दमल गृह संख्या : 49 उम्र : 56 लिंग : महिला	फोटो उपलब्ध	179	MVW1762210	निर्वाचक का नाम : भागीरथ पिता का नाम: भुवाना गृह संख्या : 49 उम्र : 51 लिंग : पुरुष	फोटो उपलब्ध	180	MVW1603364	निर्वाचक का नाम : भूला पति का नाम: भागीरथ गृह संख्या : 49 उम्र : 46 लिंग : महिला	फोटो उपलब्ध
181	ZFE0893628	निर्वाचक का नाम : सुनिता पति का नाम: कालू लाल गृह संख्या : 49 उम्र : 36 लिंग : महिला	फोटो उपलब्ध	182	ZFE0777045	निर्वाचक का नाम : कालू पिता का नाम: उदा लाल गृह संख्या : 49 उम्र : 34 लिंग : पुरुष	फोटो उपलब्ध	183	ZFE1058023	निर्वाचक का नाम : दुर्गा देवी पति का नाम: शंकर लाल गृह संख्या : 49 उम्र : 32 लिंग : महिला	फोटो उपलब्ध
184	ZFE1150788	निर्वाचक का नाम : गोपाल पिता का नाम: चांदमल गृह संख्या : 49 उम्र : 32 लिंग : पुरुष	फोटो उपलब्ध	185	ZFE0976712	निर्वाचक का नाम : जगदीश पिता का नाम: चांदमल गृह संख्या : 49 उम्र : 31 लिंग : पुरुष	फोटो उपलब्ध	186	ZFE0599159	निर्वाचक का नाम : शंकरलाल पिता का नाम: चांदमल गृह संख्या : 49 उम्र : 31 लिंग : पुरुष	फोटो उपलब्ध
187	ZFE1150747	निर्वाचक का नाम : मनभर पति का नाम: जगदीश गृह संख्या : 49 उम्र : 31 लिंग : महिला	फोटो उपलब्ध	188	ZFE1954957	निर्वाचक का नाम : सोनिया पति का नाम: गोपाल गृह संख्या : 49 उम्र : 22 लिंग : महिला	फोटो उपलब्ध	189	RJ/20/154/264352	निर्वाचक का नाम : नाराणी पति का नाम: भेरूलाल गृह संख्या : 50 उम्र : 61 लिंग : महिला	फोटो उपलब्ध
190	ZFE1017581	निर्वाचक का नाम : कैलाश पिता का नाम: भेरू लाल गृह संख्या : 50 उम्र : 31 लिंग : पुरुष	फोटो उपलब्ध	191	ZFE1150960	निर्वाचक का नाम : वेद प्रकाश पिता का नाम: भेरू लाल गृह संख्या : 50 उम्र : 27 लिंग : पुरुष	फोटो उपलब्ध	192	ZFE1498948	निर्वाचक का नाम : शिव प्रकाश पिता का नाम: भेरू लाल गृह संख्या : 50 उम्र : 25 लिंग : पुरुष	फोटो उपलब्ध
193	ZFE1715093	निर्वाचक का नाम : सुमित्रा पति का नाम: कैलाश गृह संख्या : 50 उम्र : 23 लिंग : महिला	फोटो उपलब्ध								

194	RJ/20/154/264156	निर्वाचक का नाम : भुरालाल पिता का नाम: हरदेव गृह संख्या : 52 उम्र : 67 लिंग : पुरुष	फोटो उपलब्ध	195	RJ/20/154/264172	निर्वाचक का नाम : गोप्या पिता का नाम: भुरालाल गृह संख्या : 52 उम्र : 58 लिंग : महिला	फोटो उपलब्ध	196	ZFE0847574	निर्वाचक का नाम : मोरपाल पिता का नाम: भुरालाल गृह संख्या : 52 उम्र : 35 लिंग : पुरुष	फोटो उपलब्ध
197	ZFE0847582	निर्वाचक का नाम : गोपाली माता का नाम: मोरपाल गृह संख्या : 52 उम्र : 31 लिंग : महिला	फोटो उपलब्ध	198	ZFE1617315	निर्वाचक का नाम : शिवराज पिता का नाम: भूरा लाल गृह संख्या : 52 उम्र : 24 लिंग : पुरुष	फोटो उपलब्ध	199	ZFE1713668	निर्वाचक का नाम : ममता पति का नाम: शिवराज गृह संख्या : 52 उम्र : 22 लिंग : महिला	फोटो उपलब्ध
200	ZFE0064568	निर्वाचक का नाम : लाडू पति का नाम: देवीलाल गृह संख्या : 53 उम्र : 81 लिंग : महिला	फोटो उपलब्ध	201	MVW1762228	निर्वाचक का नाम : सौनाथ पिता का नाम: देवीलाल गृह संख्या : 53 उम्र : 58 लिंग : पुरुष	फोटो उपलब्ध	202	RJ/20/154/264183	निर्वाचक का नाम : हरकू पति का नाम: सौनाथ गृह संख्या : 53 उम्र : 56 लिंग : महिला	फोटो उपलब्ध
203	MVW1762236	निर्वाचक का नाम : उदा पिता का नाम: देवी गृह संख्या : 53 उम्र : 56 लिंग : पुरुष	फोटो उपलब्ध	204	MVW1762244	निर्वाचक का नाम : भूरी पति का नाम: उदा गृह संख्या : 53 उम्र : 54 लिंग : महिला	फोटो उपलब्ध	205	ZFE0115055	निर्वाचक का नाम : भगवान पिता का नाम: देवीलाल गृह संख्या : 53 उम्र : 47 लिंग : पुरुष	फोटो उपलब्ध
206	ZFE0036657	निर्वाचक का नाम : लाली पति का नाम: भगवान लाल गृह संख्या : 53 उम्र : 43 लिंग : महिला	फोटो उपलब्ध	207	ZFE0847640	निर्वाचक का नाम : रामलाल पिता का नाम: सौनाथ गृह संख्या : 53 उम्र : 34 लिंग : पुरुष	फोटो उपलब्ध	208	ZFE1058056	निर्वाचक का नाम : हीरा पति का नाम: राम लाल गृह संख्या : 53 उम्र : 31 लिंग : महिला	फोटो उपलब्ध
209	ZFE2008985	निर्वाचक का नाम : कैलाश पिता का नाम: उदा लाल गृह संख्या : 53 उम्र : 21 लिंग : पुरुष	फोटो उपलब्ध	210	ZFE2009439	निर्वाचक का नाम : प्रियंका पिता का नाम: भगवान लाल गृह संख्या : 53 उम्र : 19 लिंग : महिला	फोटो उपलब्ध	211	RJ/20/154/264191	निर्वाचक का नाम : शैतान पिता का नाम: भेरूलाल गृह संख्या : 54 उम्र : 60 लिंग : पुरुष	फोटो उपलब्ध
212	ZFE1151125	निर्वाचक का नाम : श्याम लाल पिता का नाम: शैतान गृह संख्या : 54 उम्र : 33 लिंग : पुरुष	फोटो उपलब्ध	213	ZFE1151158	निर्वाचक का नाम : दुर्गा देवी पति का नाम: श्याम लाल गृह संख्या : 54 उम्र : 29 लिंग : महिला	फोटो उपलब्ध	214	ZFE1433994	निर्वाचक का नाम : सोनू पिता का नाम: शैतान गृह संख्या : 54 उम्र : 26 लिंग : पुरुष	फोटो उपलब्ध
215	ZFE1713536	निर्वाचक का नाम : ममता पति का नाम: सोनू गृह संख्या : 54 उम्र : 22 लिंग : महिला	फोटो उपलब्ध	216	RJ/20/154/264141	निर्वाचक का नाम : गोपाल पिता का नाम: देवीलाल गृह संख्या : 55 उम्र : 61 लिंग : पुरुष	फोटो उपलब्ध	217	RJ/20/154/264175	निर्वाचक का नाम : प्रेम पति का नाम: गोपाल गृह संख्या : 55 उम्र : 59 लिंग : महिला	फोटो उपलब्ध
218	ZFE077268	निर्वाचक का नाम : राजाराम पिता का नाम: गोपाल गृह संख्या : 55 उम्र : 34 लिंग : पुरुष	फोटो उपलब्ध	219	ZFE1150994	निर्वाचक का नाम : दुर्गा पति का नाम: राजाराम गृह संख्या : 55 उम्र : 31 लिंग : महिला	फोटो उपलब्ध	220	ZFE0893685	निर्वाचक का नाम : राम लाल पिता का नाम: गोपाल गृह संख्या : 55 उम्र : 30 लिंग : पुरुष	फोटो उपलब्ध
221	ZFE1151026	निर्वाचक का नाम : संतरा पति का नाम: रामलाल गृह संख्या : 55 उम्र : 29 लिंग : महिला	फोटो उपलब्ध	222	ZFE1507078	निर्वाचक का नाम : सोजी राम पिता का नाम: गोपाल गृह संख्या : 55 उम्र : 26 लिंग : पुरुष	फोटो उपलब्ध	223	ZFE2018174	निर्वाचक का नाम : किस्मत पति का नाम: सोजीराम गृह संख्या : 55 उम्र : 19 लिंग : महिला	फोटो उपलब्ध

224	RJ/20/154/264004	निर्वाचक का नाम : भोजा पिता का नाम: देवी गृह संख्या : 57 उम्र : 73 लिंग : पुरुष	फोटो उपलब्ध	225	RJ/20/154/264150	निर्वाचक का नाम : सायर पति का नाम: भोजा गृह संख्या : 57 उम्र : 61 लिंग : महिला	फोटो उपलब्ध	226	ZFE0115261	निर्वाचक का नाम : जमना पिता का नाम: भोजालाल गृह संख्या : 57 उम्र : 43 लिंग : पुरुष	फोटो उपलब्ध
227	ZFE0777029	निर्वाचक का नाम : राम प्रसाद पिता का नाम: भोजा लाल गृह संख्या : 57 उम्र : 35 लिंग : पुरुष	फोटो उपलब्ध	228	ZFE0950550	निर्वाचक का नाम : सीमा पति का नाम: जमनालाल गृह संख्या : 57 उम्र : 34 लिंग : महिला	फोटो उपलब्ध	229	ZFE0777037	निर्वाचक का नाम : दुर्गा देवी पति का नाम: राम प्रसाद गृह संख्या : 57 उम्र : 32 लिंग : महिला	फोटो उपलब्ध
230	RJ/20/154/264155	निर्वाचक का नाम : सौनाथ पिता का नाम: नन्दा गृह संख्या : 58 उम्र : 76 लिंग : पुरुष	फोटो उपलब्ध	231	RJ/20/154/264181	निर्वाचक का नाम : दुर्गा पति का नाम: सौनाथ गृह संख्या : 58 उम्र : 71 लिंग : महिला	फोटो उपलब्ध	232	ZFE0036582	निर्वाचक का नाम : रामलाल पिता का नाम: सौनाथ गृह संख्या : 58 उम्र : 46 लिंग : पुरुष	फोटो उपलब्ध
233	MVW1762251	निर्वाचक का नाम : रामकिशन पिता का नाम: सौनाथ गृह संख्या : 58 उम्र : 42 लिंग : पुरुष	फोटो उपलब्ध	234	ZFE0064691	निर्वाचक का नाम : पप्पुड़ी पति का नाम: रामलाल गृह संख्या : 58 उम्र : 42 लिंग : महिला	फोटो उपलब्ध	235	ZFE0195107	निर्वाचक का नाम : शंकर पिता का नाम: सौनाथ गृह संख्या : 58 उम्र : 35 लिंग : पुरुष	फोटो उपलब्ध
236	ZFE0195115	निर्वाचक का नाम : चान्दू पति का नाम: रामकिशन गृह संख्या : 58 उम्र : 35 लिंग : महिला	फोटो उपलब्ध	237	ZFE1499193	निर्वाचक का नाम : काली पति का नाम: शंकर गृह संख्या : 58 उम्र : 33 लिंग : महिला	फोटो उपलब्ध	238	ZFE1907682	निर्वाचक का नाम : महेंद्र पिता का नाम: रामलाल गृह संख्या : 58 उम्र : 20 लिंग : पुरुष	फोटो उपलब्ध
239	RJ/20/154/264260	निर्वाचक का नाम : देवीलाल पिता का नाम: जयराम गृह संख्या : 60 उम्र : 86 लिंग : पुरुष	फोटो उपलब्ध	240	ZFE0657197	निर्वाचक का नाम : भोजालाल पिता का नाम: भवाना गृह संख्या : 60 उम्र : 37 लिंग : पुरुष	फोटो उपलब्ध	241	ZFE1151059	निर्वाचक का नाम : दुर्गा पति का नाम: भोजा गृह संख्या : 60 उम्र : 30 लिंग : महिला	फोटो उपलब्ध
242	RJ/20/154/265077	निर्वाचक का नाम : शंकर पिता का नाम: उगमा गृह संख्या : 61 उम्र : 52 लिंग : पुरुष	फोटो उपलब्ध	243	ZFE1151240	निर्वाचक का नाम : नारायण पिता का नाम: शंकर गृह संख्या : 61 उम्र : 30 लिंग : पुरुष	फोटो उपलब्ध	244	ZFE1151182	निर्वाचक का नाम : विमला पति का नाम: नारायण गृह संख्या : 61 उम्र : 29 लिंग : महिला	फोटो उपलब्ध
245	MVW1385418	निर्वाचक का नाम : सीताराम पिता का नाम: कल्याण गृह संख्या : 62 उम्र : 54 लिंग : पुरुष	फोटो उपलब्ध	246	ZFE0064675	निर्वाचक का नाम : कल्ली पति का नाम: सीताराम गृह संख्या : 62 उम्र : 53 लिंग : महिला	फोटो उपलब्ध	247	ZFE1058049	निर्वाचक का नाम : प्रकाश पिता का नाम: सीता राम गृह संख्या : 62 उम्र : 28 लिंग : पुरुष	फोटो उपलब्ध
248	ZFE1617372	निर्वाचक का नाम : मथरा देवी पति का नाम: प्रकाश गृह संख्या : 62 उम्र : 24 लिंग : महिला	फोटो उपलब्ध								

249	RJ/20/154/264190	निर्वाचक का नाम : रतना पिता का नाम: कल्याण गृह संख्या : 63 उम्र : 73 लिंग : पुरुष	फोटो उपलब्ध	250	MVV1267582	निर्वाचक का नाम : रूकमा पति का नाम: रतना गृह संख्या : 63 उम्र : 71 लिंग : महिला	फोटो उपलब्ध	251	ZFE0599050	निर्वाचक का नाम : बादरलाल पिता का नाम: रतनलाल गृह संख्या : 63 उम्र : 38 लिंग : पुरुष	फोटो उपलब्ध
252	ZFE0599043	निर्वाचक का नाम : खाना लाल पिता का नाम: रतनलाल गृह संख्या : 63 उम्र : 36 लिंग : पुरुष	फोटो उपलब्ध	253	ZFE0847632	निर्वाचक का नाम : दुर्गादेवी माता का नाम: बादरलाल गृह संख्या : 63 उम्र : 32 लिंग : महिला	फोटो उपलब्ध	254	ZFE1058064	निर्वाचक का नाम : संजू पति का नाम: खाना गृह संख्या : 63 उम्र : 29 लिंग : महिला	फोटो उपलब्ध
255	ZFE0036392	निर्वाचक का नाम : अमरा पिता का नाम: खेमा गृह संख्या : 64 उम्र : 66 लिंग : पुरुष	फोटो उपलब्ध	256	RJ/20/154/264057	निर्वाचक का नाम : जमना पति का नाम: अमरा गृह संख्या : 64 उम्र : 62 लिंग : महिला	फोटो उपलब्ध	257	ZFE0599076	निर्वाचक का नाम : रामस्वरूप पिता का नाम: अमरा गृह संख्या : 64 उम्र : 34 लिंग : पुरुष	फोटो उपलब्ध
258	ZFE1151364	निर्वाचक का नाम : सुनीता पति का नाम: शिवराज गृह संख्या : 64 उम्र : 34 लिंग : महिला	फोटो उपलब्ध	259	ZFE1151406	निर्वाचक का नाम : रामघनी पति का नाम: रामस्वरूप गृह संख्या : 64 उम्र : 31 लिंग : महिला	फोटो उपलब्ध	260	ZFE1002146	निर्वाचक का नाम : शिवराज पिता का नाम: अमरा गृह संख्या : 64 उम्र : 30 लिंग : पुरुष	फोटो उपलब्ध
261	ZFE1151521	निर्वाचक का नाम : महावीर पिता का नाम: अमरा गृह संख्या : 64 उम्र : 29 लिंग : पुरुष	फोटो उपलब्ध	262	ZFE1435551	निर्वाचक का नाम : मंजू पति का नाम: महावीर गृह संख्या : 64 उम्र : 26 लिंग : महिला	फोटो उपलब्ध	263	ZFE0064485	निर्वाचक का नाम : लाडू पति का नाम: कजोड़ गृह संख्या : 65 उम्र : 81 लिंग : महिला	फोटो उपलब्ध
264	MVV1762293	निर्वाचक का नाम : भुरा पिता का नाम: कजोड़ गृह संख्या : 65 उम्र : 49 लिंग : पुरुष	फोटो उपलब्ध	265	MVV1762301	निर्वाचक का नाम : सांवरा पिता का नाम: कजोड़ गृह संख्या : 65 उम्र : 47 लिंग : पुरुष	फोटो उपलब्ध	266	MVV1762319	निर्वाचक का नाम : मंजू पति का नाम: सांवरा गृह संख्या : 65 उम्र : 44 लिंग : महिला	फोटो उपलब्ध
267	MVV1762277	निर्वाचक का नाम : हेमराज पिता का नाम: कजोड़ गृह संख्या : 65 उम्र : 43 लिंग : पुरुष	फोटो उपलब्ध	268	MVV1762285	निर्वाचक का नाम : लीला पति का नाम: हेमराज गृह संख्या : 65 उम्र : 41 लिंग : महिला	फोटो उपलब्ध	269	ZFE1809433	निर्वाचक का नाम : देवराज पिता का नाम: सांवरा गृह संख्या : 65 उम्र : 21 लिंग : पुरुष	फोटो उपलब्ध
270	RJ/20/154/264253	निर्वाचक का नाम : फूमा पति का नाम: मगना गृह संख्या : 66 उम्र : 71 लिंग : महिला	फोटो उपलब्ध	271	RJ/20/154/264251	निर्वाचक का नाम : मोहन पिता का नाम: मगना गृह संख्या : 66 उम्र : 54 लिंग : पुरुष	फोटो उपलब्ध	272	MVV1762327	निर्वाचक का नाम : सीता पति का नाम: मोहन गृह संख्या : 66 उम्र : 52 लिंग : महिला	फोटो उपलब्ध
273	MVV1762335	निर्वाचक का नाम : जयलाल पिता का नाम: मगना गृह संख्या : 66 उम्र : 46 लिंग : पुरुष	फोटो उपलब्ध	274	ZFE0172791	निर्वाचक का नाम : पारू पति का नाम: जयलाल गृह संख्या : 66 उम्र : 42 लिंग : महिला	फोटो उपलब्ध	275	ZFE1685841	निर्वाचक का नाम : देवराज पिता का नाम: मोहन गृह संख्या : 66 उम्र : 22 लिंग : पुरुष	फोटो उपलब्ध
276	RJ/20/154/264254	निर्वाचक का नाम : गोदु पिता का नाम: खेमा गृह संख्या : 67 उम्र : 58 लिंग : पुरुष	फोटो उपलब्ध	277	RJ/20/154/264206	निर्वाचक का नाम : लीला पति का नाम: गोदु गृह संख्या : 67 उम्र : 56 लिंग : महिला	फोटो उपलब्ध	278	ZFE0064451	निर्वाचक का नाम : रामलाल पिता का नाम: खेमा गृह संख्या : 67 उम्र : 52 लिंग : पुरुष	फोटो उपलब्ध

279	MVV1385426	निर्वाचक का नाम : बाली पति का नाम: रामलाल गृह संख्या : 67 उम्र : 44 लिंग : महिला	फोटो उपलब्ध	280	ZFE1151448	निर्वाचक का नाम : नन्द लाल पिता का नाम: गोदू लाल गृह संख्या : 67 उम्र : 27 लिंग : पुरुष	फोटो उपलब्ध	281	ZFE1617406	निर्वाचक का नाम : सुरजमल पिता का नाम: राम लाल गृह संख्या : 67 उम्र : 25 लिंग : पुरुष	फोटो उपलब्ध
282	ZFE1682053	निर्वाचक का नाम : आशा पति का नाम: सुरज मल गृह संख्या : 67 उम्र : 23 लिंग : महिला	फोटो उपलब्ध	283	ZFE1684471	निर्वाचक का नाम : सुमित्रा कुमारी पिता का नाम: गोदू लाल गृह संख्या : 67 उम्र : 23 लिंग : महिला	फोटो उपलब्ध	284	ZFE1681840	निर्वाचक का नाम : सुनीता पिता का नाम: रामलाल गृह संख्या : 67 उम्र : 22 लिंग : महिला	फोटो उपलब्ध
285	ZFE2023125	निर्वाचक का नाम : प्रियंका पिता का नाम: रामलाल गृह संख्या : 67 उम्र : 19 लिंग : महिला	फोटो उपलब्ध	286	RJ/20/154/264083	निर्वाचक का नाम : बदामी पति का नाम: लादुलाल गृह संख्या : 69 उम्र : 76 लिंग : महिला	फोटो उपलब्ध	287	MVV1762343	निर्वाचक का नाम : कैलाश पिता का नाम: लादू गृह संख्या : 69 उम्र : 47 लिंग : पुरुष	फोटो उपलब्ध
288	MVV1762350	निर्वाचक का नाम : शान्ति पति का नाम: कैलाश गृह संख्या : 69 उम्र : 45 लिंग : महिला	फोटो उपलब्ध	289	MVV1762368	निर्वाचक का नाम : गोपाल पिता का नाम: लादू गृह संख्या : 69 उम्र : 43 लिंग : पुरुष	फोटो उपलब्ध	290	ZFE0064576	निर्वाचक का नाम : कैलाशी पति का नाम: गोपाल गृह संख्या : 69 उम्र : 41 लिंग : महिला	फोटो उपलब्ध
291	ZFE0735829	निर्वाचक का नाम : महावीर पिता का नाम: लादूलाल गृह संख्या : 69 उम्र : 37 लिंग : पुरुष	फोटो उपलब्ध	292	ZFE0735837	निर्वाचक का नाम : चन्ता पति का नाम: महावीर गृह संख्या : 69 उम्र : 33 लिंग : महिला	फोटो उपलब्ध	293	ZFE0498766	निर्वाचक का नाम : भैरू लाल पिता का नाम: माधु लाल गृह संख्या : 70 उम्र : 36 लिंग : पुरुष	फोटो उपलब्ध
294	ZFE0893586	निर्वाचक का नाम : किरण पति का नाम: भैरू लाल गृह संख्या : 70 उम्र : 30 लिंग : महिला	फोटो उपलब्ध	295	RJ/20/154/264235	निर्वाचक का नाम : भोजा पिता का नाम: नाना गृह संख्या : 73 उम्र : 66 लिंग : पुरुष	फोटो उपलब्ध	296	MVV1267590	निर्वाचक का नाम : मगनी पति का नाम: भोजा गृह संख्या : 73 उम्र : 61 लिंग : महिला	फोटो उपलब्ध
297	ZFE0498717	निर्वाचक का नाम : देवी लाल पिता का नाम: भोजा गृह संख्या : 73 उम्र : 38 लिंग : पुरुष	फोटो उपलब्ध	298	ZFE0777177	निर्वाचक का नाम : गणपत पिता का नाम: भोजा गृह संख्या : 73 उम्र : 32 लिंग : पुरुष	फोटो उपलब्ध	299	ZFE0950568	निर्वाचक का नाम : लीला पति का नाम: देबीलाल गृह संख्या : 73 उम्र : 32 लिंग : महिला	फोटो उपलब्ध
300	ZFE0777185	निर्वाचक का नाम : बदरी देवी पति का नाम: गणपत गृह संख्या : 73 उम्र : 31 लिंग : महिला	फोटो उपलब्ध	301	RJ/20/154/264204	निर्वाचक का नाम : लाडू पति का नाम: मोहनलाल गृह संख्या : 75 उम्र : 61 लिंग : महिला	फोटो उपलब्ध	302	ZFE1151489	निर्वाचक का नाम : सीताराम पिता का नाम: मोहन लाल गृह संख्या : 75 उम्र : 36 लिंग : पुरुष	फोटो उपलब्ध
303	ZFE1151323	निर्वाचक का नाम : राधा पति का नाम: सीताराम गृह संख्या : 75 उम्र : 34 लिंग : महिला	फोटो उपलब्ध	304	ZFE0657304	निर्वाचक का नाम : जगदीश पिता का नाम: मोहनलाल गृह संख्या : 75 उम्र : 33 लिंग : पुरुष	फोटो उपलब्ध	305	ZFE0950576	निर्वाचक का नाम : काली पति का नाम: जगदीश गृह संख्या : 75 उम्र : 30 लिंग : महिला	फोटो उपलब्ध
306	ZFE1151562	निर्वाचक का नाम : किशन लाल पिता का नाम: मोहन लाल गृह संख्या : 75 उम्र : 29 लिंग : पुरुष	फोटो उपलब्ध	307	ZFE1683788	निर्वाचक का नाम : नेराज पिता का नाम: मोहन लाल गृह संख्या : 75 उम्र : 22 लिंग : पुरुष	फोटो उपलब्ध	308	ZFE0657262	निर्वाचक का नाम : आशा पति का नाम: पप्पूलाल गृह संख्या : 79 उम्र : 32 लिंग : महिला	फोटो उपलब्ध

309	ZFE1498997	निर्वाचक का नाम : कमलेश पिता का नाम: भोजा लाल गृह संख्या : 18 उम्र : 25 लिंग : पुरुष	फोटो उपलब्ध	310	ZFE0950584	निर्वाचक का नाम : भोलू पिता का नाम: चमना गृह संख्या : 76 उम्र : 70 लिंग : पुरुष	फोटो उपलब्ध	311	RJ/20/154/264065	निर्वाचक का नाम : सोसी पिता का नाम: भोलू गृह संख्या : 76 उम्र : 61 लिंग : महिला	फोटो उपलब्ध
312	ZFE0950600	निर्वाचक का नाम : गोदूलाल पिता का नाम: भोलू गृह संख्या : 76 उम्र : 36 लिंग : पुरुष	फोटो उपलब्ध	313	RJ/20/154/264216	निर्वाचक का नाम : नाना पिता का नाम: प्रताप गृह संख्या : 77 उम्र : 76 लिंग : पुरुष	फोटो उपलब्ध	314	ZFE0847558	निर्वाचक का नाम : भज्जा पिता का नाम: नाना गृह संख्या : 77 उम्र : 38 लिंग : पुरुष	फोटो उपलब्ध
315	ZFE0847566	निर्वाचक का नाम : प्रेम माता का नाम: भज्जा गृह संख्या : 77 उम्र : 36 लिंग : महिला	फोटो उपलब्ध	316	RJ/20/154/264085	निर्वाचक का नाम : सीता पति का नाम: भोजा गृह संख्या : 78 उम्र : 61 लिंग : महिला	फोटो उपलब्ध	317	ZFE1685734	निर्वाचक का नाम : प्रियंका पति का नाम: कमलेश गृह संख्या : 78 उम्र : 23 लिंग : महिला	फोटो उपलब्ध
318	ZFE1850965	निर्वाचक का नाम : माया कुमारी पिता का नाम: भोजा लाल गृह संख्या : 78 उम्र : 21 लिंग : महिला	फोटो उपलब्ध	319	RJ/20/154/265097	निर्वाचक का नाम : दल्ला पिता का नाम: जयराम गृह संख्या : 79 उम्र : 71 लिंग : पुरुष	फोटो उपलब्ध	320	RJ/20/154/264053	निर्वाचक का नाम : सूडी पति का नाम: दल्ला गृह संख्या : 79 उम्र : 66 लिंग : महिला	फोटो उपलब्ध
321	RJ/20/154/265105	निर्वाचक का नाम : नन्दा पिता का नाम: दल्ला गृह संख्या : 79 उम्र : 61 लिंग : महिला	फोटो उपलब्ध	322	ZFE0064501	निर्वाचक का नाम : लादी पति का नाम: नन्दा गृह संख्या : 79 उम्र : 49 लिंग : महिला	फोटो उपलब्ध	323	ZFE0599001	निर्वाचक का नाम : श्रीराम पिता का नाम: दल्ला गृह संख्या : 79 उम्र : 38 लिंग : पुरुष	फोटो उपलब्ध
324	ZFE0132381	निर्वाचक का नाम : पप्पूलाल पिता का नाम: दल्ला गृह संख्या : 79 उम्र : 36 लिंग : पुरुष	फोटो उपलब्ध	325	ZFE1058072	निर्वाचक का नाम : चंदा देवी पति का नाम: श्रीराम गृह संख्या : 79 उम्र : 30 लिंग : महिला	फोटो उपलब्ध	326	ZFE1713403	निर्वाचक का नाम : दुर्गा पिता का नाम: नंद लाल गृह संख्या : 79 उम्र : 23 लिंग : पुरुष	फोटो उपलब्ध
327	MVW2022333	निर्वाचक का नाम : भैरू पिता का नाम: उदा गृह संख्या : 81 उम्र : 47 लिंग : पुरुष	फोटो उपलब्ध	328	MVW2022390	निर्वाचक का नाम : घीसी पति का नाम: भैरू गृह संख्या : 81 उम्र : 45 लिंग : महिला	फोटो उपलब्ध	329	MVW2022549	निर्वाचक का नाम : प्यारा पिता का नाम: उदा गृह संख्या : 81 उम्र : 44 लिंग : पुरुष	फोटो उपलब्ध
330	MVW2022374	निर्वाचक का नाम : सीता पति का नाम: प्यारा गृह संख्या : 81 उम्र : 42 लिंग : महिला	फोटो उपलब्ध	331	ZFE1683853	निर्वाचक का नाम : कैलाश पिता का नाम: भैरू लाल गृह संख्या : 81 उम्र : 25 लिंग : पुरुष	फोटो उपलब्ध	332	ZFE1682236	निर्वाचक का नाम : हीरा लाल पिता का नाम: भैरू लाल गृह संख्या : 81 उम्र : 22 लिंग : पुरुष	फोटो उपलब्ध
333	ZFE1880350	निर्वाचक का नाम : गणेश कुमार पिता का नाम: प्यारा लाल गृह संख्या : 81 उम्र : 20 लिंग : पुरुष	फोटो उपलब्ध	334	MVW2021657	निर्वाचक का नाम : सोसी पति का नाम: नाना गृह संख्या : 82 उम्र : 72 लिंग : महिला	फोटो उपलब्ध	335	RJ/20/154/264259	निर्वाचक का नाम : दुर्गा पिता का नाम: नाना गृह संख्या : 82 उम्र : 52 लिंग : पुरुष	फोटो उपलब्ध
336	MVW2022408	निर्वाचक का नाम : मांगी पति का नाम: दुर्गा गृह संख्या : 82 उम्र : 44 लिंग : महिला	फोटो उपलब्ध	337	ZFE0064550	निर्वाचक का नाम : भागूता पिता का नाम: नाना गृह संख्या : 82 उम्र : 44 लिंग : पुरुष	फोटो उपलब्ध	338	ZFE0064469	निर्वाचक का नाम : सीता पति का नाम: भागूता गृह संख्या : 82 उम्र : 42 लिंग : महिला	फोटो उपलब्ध

339	ZFE1681758	निर्वाचक का नाम : चिंता कुमारी पिता का नाम: दुर्गा लाल गृह संख्या : 82 उम्र : 23 लिंग : महिला	फोटो उपलब्ध	340	ZFE2023034	निर्वाचक का नाम : सुमन पिता का नाम: भागुता गृह संख्या : 82 उम्र : 19 लिंग : महिला	फोटो उपलब्ध	341	RJ/20/154/264069	निर्वाचक का नाम : लादुलाल पिता का नाम: मांगू गृह संख्या : 83 उम्र : 61 लिंग : पुरुष	फोटो उपलब्ध
342	RJ/20/154/264055	निर्वाचक का नाम : गीता पति का नाम: लादुलाल गृह संख्या : 83 उम्र : 56 लिंग : महिला	फोटो उपलब्ध	343	ZFE0240820	निर्वाचक का नाम : सतु पिता का नाम: छोटू गृह संख्या : 83 उम्र : 38 लिंग : पुरुष	फोटो उपलब्ध	344	ZFE0240838	निर्वाचक का नाम : सोहनी पति का नाम: सतु गृह संख्या : 83 उम्र : 37 लिंग : महिला	फोटो उपलब्ध
345	ZFE0599068	निर्वाचक का नाम : श्यामलाल पिता का नाम: छोटू गृह संख्या : 83 उम्र : 36 लिंग : पुरुष	फोटो उपलब्ध	346	ZFE0599134	निर्वाचक का नाम : नारायण पिता का नाम: छोटू लाल गृह संख्या : 83 उम्र : 35 लिंग : पुरुष	फोटो उपलब्ध	347	ZFE1151729	निर्वाचक का नाम : सुमित्रा पति का नाम: नारायण गृह संख्या : 83 उम्र : 31 लिंग : महिला	फोटो उपलब्ध
348	ZFE1151760	निर्वाचक का नाम : पिंकी पति का नाम: श्याम लाल गृह संख्या : 83 उम्र : 31 लिंग : महिला	फोटो उपलब्ध	349	ZFE1151604	निर्वाचक का नाम : मुकेश पिता का नाम: छोटू गृह संख्या : 83 उम्र : 27 लिंग : पुरुष	फोटो उपलब्ध	350	ZFE1434026	निर्वाचक का नाम : जगदीश पिता का नाम: लादू गृह संख्या : 83 उम्र : 27 लिंग : पुरुष	फोटो उपलब्ध
351	ZFE1477058	निर्वाचक का नाम : रिकू पति का नाम: जगदीश गृह संख्या : 83 उम्र : 26 लिंग : महिला	फोटो उपलब्ध	352	ZFE1713510	निर्वाचक का नाम : संजू पति का नाम: मुकेश गृह संख्या : 83 उम्र : 22 लिंग : महिला	फोटो उपलब्ध	353	RJ/20/154/264365	निर्वाचक का नाम : छीतर पिता का नाम: चतरा गृह संख्या : 84 उम्र : 72 लिंग : पुरुष	फोटो उपलब्ध
354	RJ/20/154/264084	निर्वाचक का नाम : राजी पति का नाम: छीतर गृह संख्या : 84 उम्र : 69 लिंग : महिला	फोटो उपलब्ध	355	RJ/20/154/264345	निर्वाचक का नाम : कसनी पति का नाम: होकमा गृह संख्या : 84 उम्र : 66 लिंग : महिला	फोटो उपलब्ध	356	ZFE0064428	निर्वाचक का नाम : शंकर पिता का नाम: होकमा गृह संख्या : 84 उम्र : 56 लिंग : पुरुष	फोटो उपलब्ध
357	MVW1385459	निर्वाचक का नाम : प्रेम पति का नाम: शंकर गृह संख्या : 84 उम्र : 54 लिंग : महिला	फोटो उपलब्ध	358	MVW2022523	निर्वाचक का नाम : चुन्नीलाल पिता का नाम: नाना गृह संख्या : 84 उम्र : 48 लिंग : पुरुष	फोटो उपलब्ध	359	ZFE0064444	निर्वाचक का नाम : हंगामी पति का नाम: चुन्नीलाल गृह संख्या : 84 उम्र : 45 लिंग : महिला	फोटो उपलब्ध
360	ZFE0777235	निर्वाचक का नाम : मदन लाल पिता का नाम: होकमा गृह संख्या : 84 उम्र : 43 लिंग : पुरुष	फोटो उपलब्ध	361	ZFE0777243	निर्वाचक का नाम : सुमित्रा पति का नाम: मदन लाल गृह संख्या : 84 उम्र : 38 लिंग : महिला	फोटो उपलब्ध	362	ZFE0735811	निर्वाचक का नाम : प्रभू पिता का नाम: होकमा गृह संख्या : 84 उम्र : 38 लिंग : पुरुष	फोटो उपलब्ध
363	ZFE0599126	निर्वाचक का नाम : बुद्धि प्रकाश पिता का नाम: होकमलाल गृह संख्या : 84 उम्र : 37 लिंग : पुरुष	फोटो उपलब्ध	364	ZFE0777318	निर्वाचक का नाम : श्याम लाल पिता का नाम: छीतर गृह संख्या : 84 उम्र : 37 लिंग : पुरुष	फोटो उपलब्ध	365	ZFE0735845	निर्वाचक का नाम : रमेश पिता का नाम: हाकमा गृह संख्या : 84 उम्र : 36 लिंग : पुरुष	फोटो उपलब्ध
366	ZFE0657296	निर्वाचक का नाम : जगदीश पिता का नाम: छीतरलाल गृह संख्या : 84 उम्र : 33 लिंग : पुरुष	फोटो उपलब्ध	367	ZFE0777334	निर्वाचक का नाम : नाराणी पति का नाम: प्रभु गृह संख्या : 84 उम्र : 33 लिंग : महिला	फोटो उपलब्ध	368	ZFE0847681	निर्वाचक का नाम : मनफुली माता का नाम: रमेश गृह संख्या : 84 उम्र : 33 लिंग : महिला	फोटो उपलब्ध

369	ZFE1151802	निर्वाचक का नाम : इन्द्रा पति का नाम: जगदीश गृह संख्या : 84 उम्र : 29 लिंग : महिला	फोटो उपलब्ध	370	ZFE1686039	निर्वाचक का नाम : महेंद्र पिता का नाम: शंकर गृह संख्या : 84 उम्र : 23 लिंग : पुरुष	फोटो उपलब्ध	371	ZFE1727601	निर्वाचक का नाम : दुर्गा पति का नाम: बालू गृह संख्या : 84 उम्र : 22 लिंग : महिला	फोटो उपलब्ध
372	ZFE1731637	निर्वाचक का नाम : भेरी पिता का नाम: चुन्नी लाल गृह संख्या : 84 उम्र : 22 लिंग : महिला	फोटो उपलब्ध	373	ZFE1731918	निर्वाचक का नाम : रेखा पति का नाम: राकेश गृह संख्या : 84 उम्र : 22 लिंग : महिला	फोटो उपलब्ध	374	ZFE1733039	निर्वाचक का नाम : राकेश पिता का नाम: चुन्नी लाल गृह संख्या : 84 उम्र : 22 लिंग : पुरुष	फोटो उपलब्ध
375	ZFE0064584	निर्वाचक का नाम : मोडा पिता का नाम: रामा गृह संख्या : 85 उम्र : 61 लिंग : पुरुष	फोटो उपलब्ध	376	RJ/20/154/264082	निर्वाचक का नाम : नाथूलाल पिता का नाम: नारायण गृह संख्या : 86 उम्र : 61 लिंग : पुरुष	फोटो उपलब्ध	377	RJ/20/154/264078	निर्वाचक का नाम : जमनी पति का नाम: नाथूलाल गृह संख्या : 86 उम्र : 58 लिंग : महिला	फोटो उपलब्ध
378	ZFE1151687	निर्वाचक का नाम : रामपाल पिता का नाम: नाथू लाल गृह संख्या : 86 उम्र : 30 लिंग : पुरुष	फोटो उपलब्ध	379	ZFE1151646	निर्वाचक का नाम : नंदा लाल पिता का नाम: नाथू लाल गृह संख्या : 86 उम्र : 28 लिंग : पुरुष	फोटो उपलब्ध	380	MVW1385467	निर्वाचक का नाम : भगवान पिता का नाम: हजारी गृह संख्या : 87 उम्र : 46 लिंग : पुरुष	फोटो उपलब्ध
381	MVW1385475	निर्वाचक का नाम : सायरी पति का नाम: भगवान गृह संख्या : 87 उम्र : 44 लिंग : महिला	फोटो उपलब्ध	382	ZFE1812684	निर्वाचक का नाम : विनोद कुमार पिता का नाम: भगवान गृह संख्या : 87 उम्र : 21 लिंग : पुरुष	फोटो उपलब्ध	383	ZFE2074821	निर्वाचक का नाम : मैना पति का नाम: विनोद कुमार गृह संख्या : 87 उम्र : 20 लिंग : महिला	फोटो उपलब्ध
384	ZFE2022994	निर्वाचक का नाम : राकेश पिता का नाम: भगवान गृह संख्या : 87 उम्र : 19 लिंग : पुरुष	फोटो उपलब्ध	385	MVW1385483	निर्वाचक का नाम : चुन्नीलाल पिता का नाम: हेमजी गृह संख्या : 88 उम्र : 71 लिंग : पुरुष	फोटो उपलब्ध	386	MVW1385491	निर्वाचक का नाम : मेना पति का नाम: चुन्नीलाल गृह संख्या : 88 उम्र : 66 लिंग : महिला	फोटो उपलब्ध
387	ZFE0195123	निर्वाचक का नाम : जीतू पिता का नाम: चुन्नीलाल गृह संख्या : 88 उम्र : 37 लिंग : पुरुष	फोटो उपलब्ध	388	ZFE1151844	निर्वाचक का नाम : सुरमा पति का नाम: जीतू गृह संख्या : 88 उम्र : 31 लिंग : महिला	फोटो उपलब्ध	389	ZFE1434042	निर्वाचक का नाम : गणपत पिता का नाम: चुन्नी लाल गृह संख्या : 88 उम्र : 26 लिंग : पुरुष	फोटो उपलब्ध
390	RJ/20/154/264690	निर्वाचक का नाम : भोली पति का नाम: खमाण गृह संख्या : 89 उम्र : 91 लिंग : महिला	फोटो उपलब्ध	391	ZFE0735795	निर्वाचक का नाम : रामस्वरूप पिता का नाम: खमान गृह संख्या : 89 उम्र : 36 लिंग : पुरुष	फोटो उपलब्ध	392	ZFE0735787	निर्वाचक का नाम : विमला पति का नाम: रामस्वरूप गृह संख्या : 89 उम्र : 33 लिंग : महिला	फोटो उपलब्ध
393	ZFE0576892	निर्वाचक का नाम : भवना पिता का नाम: लालुराम गृह संख्या : 90 उम्र : 59 लिंग : पुरुष	फोटो उपलब्ध	394	ZFE0576876	निर्वाचक का नाम : गीता पति का नाम: भवना गृह संख्या : 90 उम्र : 57 लिंग : महिला	फोटो उपलब्ध	395	ZFE1617414	निर्वाचक का नाम : सीताराम पिता का नाम: भवना गृह संख्या : 90 उम्र : 26 लिंग : पुरुष	फोटो उपलब्ध
396	ZFE1760784	निर्वाचक का नाम : शैतान पिता का नाम: भवना गृह संख्या : 90 उम्र : 25 लिंग : पुरुष	फोटो उपलब्ध	397	RJ/20/154/264348	निर्वाचक का नाम : छगना पिता का नाम: लालुराम गृह संख्या : 91 उम्र : 66 लिंग : पुरुष	फोटो उपलब्ध	398	ZFE0036293	निर्वाचक का नाम : चान्दू पति का नाम: छगना गृह संख्या : 91 उम्र : 61 लिंग : महिला	फोटो उपलब्ध

399	ZFE0036467	निर्वाचक का नाम : उदयलाल पिता का नाम: छगना गृह संख्या : 91 उम्र : 45 लिंग : पुरुष	फोटो उपलब्ध	400	ZFE0036475	निर्वाचक का नाम : नैराज पिता का नाम: उदयलाल गृह संख्या : 91 उम्र : 43 लिंग : पुरुष	फोटो उपलब्ध	401	ZFE1617299	निर्वाचक का नाम : सीता पिता का नाम: छगना गृह संख्या : 91 उम्र : 38 लिंग : महिला	फोटो उपलब्ध
402	ZFE1617356	निर्वाचक का नाम : धनेश पिता का नाम: छगन लाल गृह संख्या : 91 उम्र : 25 लिंग : पुरुष	फोटो उपलब्ध	403	ZFE1760339	निर्वाचक का नाम : निरमा पति का नाम: धनेश गृह संख्या : 91 उम्र : 24 लिंग : महिला	फोटो उपलब्ध	404	ZFE0064527	निर्वाचक का नाम : दुर्गा पिता का नाम: उगमा गृह संख्या : 92 उम्र : 45 लिंग : पुरुष	फोटो उपलब्ध
405	ZFE0064436	निर्वाचक का नाम : सत्यनारायण पिता का नाम: उगमा गृह संख्या : 92 उम्र : 43 लिंग : पुरुष	फोटो उपलब्ध	406	ZFE0064535	निर्वाचक का नाम : प्रेम पति का नाम: दुर्गा गृह संख्या : 92 उम्र : 42 लिंग : महिला	फोटो उपलब्ध	407	ZFE0233965	निर्वाचक का नाम : कान्ता पति का नाम: सत्यनारायण गृह संख्या : 92 उम्र : 41 लिंग : महिला	फोटो उपलब्ध
408	ZFE0777250	निर्वाचक का नाम : शैतान पिता का नाम: उगमा गृह संख्या : 92 उम्र : 35 लिंग : पुरुष	फोटो उपलब्ध	409	ZFE1017573	निर्वाचक का नाम : जगदीश पिता का नाम: उगमा गृह संख्या : 92 उम्र : 30 लिंग : पुरुष	फोटो उपलब्ध	410	ZFE1151927	निर्वाचक का नाम : कांता पति का नाम: शैतान गृह संख्या : 92 उम्र : 29 लिंग : महिला	फोटो उपलब्ध
411	ZFE1152065	निर्वाचक का नाम : बालू लाल पिता का नाम: छितर गृह संख्या : 92 उम्र : 29 लिंग : पुरुष	फोटो उपलब्ध	412	ZFE1151885	निर्वाचक का नाम : प्रेम देवी पति का नाम: जगदीश गृह संख्या : 92 उम्र : 27 लिंग : महिला	फोटो उपलब्ध				

413	RJ/20/154/264047	निर्वाचक का नाम : कोयली पति का नाम: भागा गृह संख्या : 93 उम्र : 76 लिंग : महिला	414	RJ/20/154/264147	निर्वाचक का नाम : सन्तरा पति का नाम: परशुराम गृह संख्या : 94 उम्र : 56 लिंग : महिला	415	ZFE0114835	निर्वाचक का नाम : गलकू पति का नाम: देवी गृह संख्या : 96 उम्र : 96 लिंग : महिला
416	ZFE0064519	निर्वाचक का नाम : रतन पिता का नाम: देवी गृह संख्या : 96 उम्र : 66 लिंग : पुरुष	417	ZFE0064493	निर्वाचक का नाम : काली पति का नाम: रतन गृह संख्या : 96 उम्र : 61 लिंग : महिला	418	ZFE0172700	निर्वाचक का नाम : छीतर पिता का नाम: कजोड गृह संख्या : 96 उम्र : 58 लिंग : पुरुष
419	ZFE0893610	निर्वाचक का नाम : तेजू पति का नाम: छीतर लाल गृह संख्या : 96 उम्र : 56 लिंग : महिला	420	ZFE0599142	निर्वाचक का नाम : प्रेमचन्द्र पिता का नाम: रतनलाल गृह संख्या : 96 उम्र : 37 लिंग : पुरुष	421	ZFE1434034	निर्वाचक का नाम : प्रभू लाल पिता का नाम: रतनलाल गृह संख्या : 96 उम्र : 26 लिंग : पुरुष
422	ZFE1617349	निर्वाचक का नाम : बाली देवी पति का नाम: प्रेमचंद गृह संख्या : 96 उम्र : 26 लिंग : महिला	423	RJ/20/154/264096	निर्वाचक का नाम : भागा पिता का नाम: नन्दा गृह संख्या : 97 उम्र : 81 लिंग : पुरुष	424	RJ/20/154/264105	निर्वाचक का नाम : मांगी पति का नाम: भागा गृह संख्या : 97 उम्र : 76 लिंग : महिला
425	RJ/20/154/264097	निर्वाचक का नाम : गोपाल पिता का नाम: भागा गृह संख्या : 97 उम्र : 59 लिंग : पुरुष	426	ZFE0064543	निर्वाचक का नाम : रूकमा पति का नाम: गोपाल गृह संख्या : 97 उम्र : 47 लिंग : महिला	427	MVW1762525	निर्वाचक का नाम : प्रभु पिता का नाम: भागा गृह संख्या : 97 उम्र : 45 लिंग : पुरुष
428	MVW1762533	निर्वाचक का नाम : जमना पति का नाम: प्रभु गृह संख्या : 97 उम्र : 43 लिंग : महिला	429	ZFE0735852	निर्वाचक का नाम : पन्नालाल पिता का नाम: भागा गृह संख्या : 97 उम्र : 34 लिंग : पुरुष	430	ZFE0735860	निर्वाचक का नाम : भेरी पति का नाम: पन्नालाल गृह संख्या : 97 उम्र : 31 लिंग : महिला
431	ZFE1017508	निर्वाचक का नाम : पप्पू लाल पिता का नाम: गोपाल गृह संख्या : 97 उम्र : 30 लिंग : पुरुष	432	ZFE1788009	निर्वाचक का नाम : प्रकाश चंद्र पिता का नाम: गोपाल गृह संख्या : 97 उम्र : 24 लिंग : पुरुष	433	ZFE1760123	निर्वाचक का नाम : प्रहलाद पिता का नाम: गोपाल लाल गृह संख्या : 97 उम्र : 22 लिंग : पुरुष
434	ZFE2018257	निर्वाचक का नाम : पूजा पति का नाम: पप्पू लाल गृह संख्या : 97 उम्र : 21 लिंग : महिला	435	RJ/20/154/264355	निर्वाचक का नाम : पन्ना पिता का नाम: गोकल गृह संख्या : 98 उम्र : 56 लिंग : पुरुष	436	RJ/20/154/264351	निर्वाचक का नाम : गुलाब पति का नाम: पन्ना गृह संख्या : 98 उम्र : 54 लिंग : महिला
437	ZFE1684075	निर्वाचक का नाम : देवराज पिता का नाम: पन्ना लाल गृह संख्या : 98 उम्र : 24 लिंग : पुरुष	438	ZFE2016905	निर्वाचक का नाम : धनेश पिता का नाम: पन्ना गृह संख्या : 98 उम्र : 19 लिंग : पुरुष	439	RJ/20/154/264144	निर्वाचक का नाम : गोपाल पिता का नाम: गोकल गृह संख्या : 99 उम्र : 61 लिंग : पुरुष
440	RJ/20/154/264146	निर्वाचक का नाम : प्यारी पति का नाम: गोपाल गृह संख्या : 99 उम्र : 54 लिंग : महिला	441	MVW1385525	निर्वाचक का नाम : कमला पति का नाम: मांगीलाल गृह संख्या : 100 उम्र : 74 लिंग : महिला	442	MVW1385533	निर्वाचक का नाम : सोहन पिता का नाम: मांगीलाल गृह संख्या : 100 उम्र : 56 लिंग : पुरुष

443	MVW1385541	निर्वाचक का नाम : लाली पति का नाम: सोहन गृह संख्या : 100 उम्र : 52 लिंग : महिला	फोटो उपलब्ध	444	ZFE0498725	निर्वाचक का नाम : बृजराज पिता का नाम: सोहन लाल गृह संख्या : 100 उम्र : 34 लिंग : पुरुष	फोटो उपलब्ध	445	ZFE0976720	निर्वाचक का नाम : चान्दू पति का नाम: बृजराज गृह संख्या : 100 उम्र : 30 लिंग : महिला	फोटो उपलब्ध
446	ZFE1841105	निर्वाचक का नाम : हेमराज पिता का नाम: सोहन लाल गृह संख्या : 100 उम्र : 21 लिंग : पुरुष	फोटो उपलब्ध	447	MVW2022531	निर्वाचक का नाम : मोहन पिता का नाम: गोकल गृह संख्या : 101 उम्र : 64 लिंग : पुरुष	फोटो उपलब्ध	448	ZFE1017565	निर्वाचक का नाम : मुकेश पिता का नाम: मोहन लाल गृह संख्या : 101 उम्र : 31 लिंग : पुरुष	फोटो उपलब्ध
449	ZFE1469394	निर्वाचक का नाम : श्याम लाल पिता का नाम: मोहन लाल गृह संख्या : १०१ उम्र : 27 लिंग : पुरुष	फोटो उपलब्ध	450	ZFE1770064	निर्वाचक का नाम : चंदा पति का नाम: मुकेश गृह संख्या : 101 उम्र : 26 लिंग : महिला	फोटो उपलब्ध	451	ZFE1683424	निर्वाचक का नाम : पप्पू लाल पिता का नाम: मोहन लाल गृह संख्या : 101 उम्र : 23 लिंग : पुरुष	फोटो उपलब्ध
452	MVW2022291	निर्वाचक का नाम : नाथू पिता का नाम: उगमा गृह संख्या : 102 उम्र : 48 लिंग : पुरुष	फोटो उपलब्ध	453	ZFE0036632	निर्वाचक का नाम : रणजीत पिता का नाम: उदालाल गृह संख्या : 103 उम्र : 62 लिंग : पुरुष	फोटो उपलब्ध	454	ZFE0036608	निर्वाचक का नाम : शान्ति पति का नाम: रणजीत गृह संख्या : 103 उम्र : 56 लिंग : महिला	फोटो उपलब्ध
455	ZFE0777086	निर्वाचक का नाम : घासीलाल पिता का नाम: रणजीत गृह संख्या : 103 उम्र : 35 लिंग : पुरुष	फोटो उपलब्ध	456	ZFE0777094	निर्वाचक का नाम : अलोल पति का नाम: घासीलाल गृह संख्या : 103 उम्र : 33 लिंग : महिला	फोटो उपलब्ध	457	MVW1762541	निर्वाचक का नाम : सोहनी पति का नाम: चुन्नीलाल गृह संख्या : 104 उम्र : 61 लिंग : महिला	फोटो उपलब्ध
458	MVW1884121	निर्वाचक का नाम : राजमल पिता का नाम: चुन्नीलाल गृह संख्या : 104 उम्र : 40 लिंग : पुरुष	फोटो उपलब्ध	459	ZFE0706085	निर्वाचक का नाम : सायरी देवी पति का नाम: राजमल गृह संख्या : 104 उम्र : 38 लिंग : महिला	फोटो उपलब्ध	460	ZFE0216895	निर्वाचक का नाम : कैलाशचन्द्र पिता का नाम: चुन्नीलाल गृह संख्या : 104 उम्र : 37 लिंग : पुरुष	फोटो उपलब्ध
461	ZFE0599118	निर्वाचक का नाम : चांदमल पिता का नाम: चुन्नीलाल गृह संख्या : 104 उम्र : 33 लिंग : पुरुष	फोटो उपलब्ध	462	ZFE1152115	निर्वाचक का नाम : नर्बदा पति का नाम: चांदमल गृह संख्या : 104 उम्र : 27 लिंग : महिला	फोटो उपलब्ध				

463	RJ/20/154/264363	निर्वाचक का नाम : रूकमा पति का नाम: भवाना गृह संख्या : 49 उम्र : 71 लिंग : महिला	464	ZFE0599035	निर्वाचक का नाम : सायरी पति का नाम: केलाशचन्द्र गृह संख्या : 104 उम्र : 34 लिंग : महिला	465	MVV1603422	निर्वाचक का नाम : गट्टू पति का नाम: हीरा गृह संख्या : 107 उम्र : 93 लिंग : महिला
466	ZFE0036525	निर्वाचक का नाम : श्रीराम पिता का नाम: हीरालाल गृह संख्या : 107 उम्र : 43 लिंग : महिला	467	ZFE0036558	निर्वाचक का नाम : ममता पति का नाम: श्रीराम गृह संख्या : 107 उम्र : 41 लिंग : महिला	468	ZFE2023182	निर्वाचक का नाम : देवराज पिता का नाम: श्रीराम गृह संख्या : 107 उम्र : 19 लिंग : पुरुष
469	RJ/20/154/264222	निर्वाचक का नाम : खाना पिता का नाम: कल्याण गृह संख्या : 109 उम्र : 74 लिंग : पुरुष	470	RJ/20/154/264234	निर्वाचक का नाम : माना पति का नाम: खाना गृह संख्या : 109 उम्र : 71 लिंग : महिला	471	ZFE0599191	निर्वाचक का नाम : बागालाल पिता का नाम: खानालाल गृह संख्या : 109 उम्र : 34 लिंग : पुरुष
472	ZFE0657254	निर्वाचक का नाम : सुमित्रा पति का नाम: बागालाल गृह संख्या : 109 उम्र : 33 लिंग : महिला	473	RJ/20/154/264129	निर्वाचक का नाम : भोली पति का नाम: खेमा गृह संख्या : 111 उम्र : 81 लिंग : महिला	474	ZFE0158865	निर्वाचक का नाम : भैरू पिता का नाम: खेमा गृह संख्या : 111 उम्र : 53 लिंग : पुरुष
475	MVV1267622	निर्वाचक का नाम : सीता पिता का नाम: भैरूलाल गृह संख्या : 111 उम्र : 51 लिंग : महिला	476	ZFE0036533	निर्वाचक का नाम : राम लाल पिता का नाम: खेमा गृह संख्या : 111 उम्र : 46 लिंग : पुरुष	477	MVV1385566	निर्वाचक का नाम : सीताराम पिता का नाम: खेमा गृह संख्या : 111 उम्र : 46 लिंग : पुरुष
478	ZFE0160838	निर्वाचक का नाम : सुमित्रा पति का नाम: सीताराम गृह संख्या : 111 उम्र : 44 लिंग : महिला	479	ZFE0114827	निर्वाचक का नाम : समला पति का नाम: रामलाल गृह संख्या : 111 उम्र : 44 लिंग : महिला	480	ZFE0893602	निर्वाचक का नाम : राधा किशन पिता का नाम: भैरू लाल गृह संख्या : 111 उम्र : 30 लिंग : पुरुष
481	ZFE1152271	निर्वाचक का नाम : पानी पति का नाम: राधा किशन गृह संख्या : 111 उम्र : 27 लिंग : महिला	482	ZFE1683796	निर्वाचक का नाम : धर्मराज पिता का नाम: सीताराम गृह संख्या : 111 उम्र : 26 लिंग : पुरुष	483	ZFE1730738	निर्वाचक का नाम : नेराज पिता का नाम: सीताराम गृह संख्या : 111 उम्र : 23 लिंग : महिला
484	ZFE1842954	निर्वाचक का नाम : शिवराज पिता का नाम: रामलाल गृह संख्या : 111 उम्र : 21 लिंग : पुरुष	485	ZFE1846104	निर्वाचक का नाम : शंभू कुमारी पिता का नाम: भैरू लाल गृह संख्या : 111 उम्र : 21 लिंग : महिला	486	ZFE1907690	निर्वाचक का नाम : रीना पति का नाम: शिवराज गृह संख्या : 111 उम्र : 20 लिंग : महिला
487	ZFE0576843	निर्वाचक का नाम : उदा पिता का नाम: हजारी गृह संख्या : 113 उम्र : 81 लिंग : पुरुष	488	RJ/20/154/264103	निर्वाचक का नाम : केसर पति का नाम: उदा गृह संख्या : 113 उम्र : 76 लिंग : महिला	489	MVV1884014	निर्वाचक का नाम : कालू लाल गुर्जर पिता का नाम: बरदा गृह संख्या : 113 उम्र : 45 लिंग : पुरुष
490	ZFE0657239	निर्वाचक का नाम : लक्ष्मण पिता का नाम: बरदा गृह संख्या : 113 उम्र : 37 लिंग : पुरुष	491	ZFE0657247	निर्वाचक का नाम : जयराम पिता का नाम: बरदा गृह संख्या : 113 उम्र : 35 लिंग : पुरुष	492	ZFE0657221	निर्वाचक का नाम : गीता पति का नाम: कालू गृह संख्या : 113 उम्र : 34 लिंग : महिला

493 निर्वाचक का नाम : दुर्गा देवी माता का नाम: जयराम गृह संख्या : 113 उम्र : 31 लिंग : महिला	ZFE0847616 फोटो उपलब्ध	494 निर्वाचक का नाम : जेना माता का नाम: लक्ष्मण गृह संख्या : 113 उम्र : 31 लिंग : महिला	ZFE0847665 फोटो उपलब्ध	495 निर्वाचक का नाम : छोटू पिता का नाम: हरला गृह संख्या : 114 उम्र : 86 लिंग : पुरुष	RJ/20/154/264033 फोटो उपलब्ध
496 निर्वाचक का नाम : जमनी पति का नाम: छोटू गृह संख्या : 114 उम्र : 81 लिंग : महिला	RJ/20/154/264246 फोटो उपलब्ध	497 निर्वाचक का नाम : लादू पिता का नाम: छोटू गृह संख्या : 114 उम्र : 54 लिंग : पुरुष	RJ/20/154/264010 फोटो उपलब्ध	498 निर्वाचक का नाम : रसीली पति का नाम: लादू गृह संख्या : 114 उम्र : 54 लिंग : महिला	MVV1267673 फोटो उपलब्ध
499 निर्वाचक का नाम : मथरालाल पिता का नाम: उदालाल गृह संख्या : 114 उम्र : 38 लिंग : पुरुष	ZFE0599183 फोटो उपलब्ध	500 निर्वाचक का नाम : नारायणी पति का नाम: मथुरा लाल गृह संख्या : 114 उम्र : 34 लिंग : महिला	ZFE0893560 फोटो उपलब्ध	501 निर्वाचक का नाम : देवराज पिता का नाम: लादू लाल गृह संख्या : 114 उम्र : 27 लिंग : पुरुष	ZFE1335520 फोटो उपलब्ध
502 निर्वाचक का नाम : सुमित्रा पति का नाम: देवराज गृह संख्या : 114 उम्र : 26 लिंग : महिला	ZFE1335538 फोटो उपलब्ध	503 निर्वाचक का नाम : हंजा पति का नाम: हेमराज गृह संख्या : 114 उम्र : 24 लिंग : महिला	ZFE1825116 फोटो उपलब्ध	504 निर्वाचक का नाम : हेमराज पिता का नाम: लादू लाल गृह संख्या : 114 उम्र : 22 लिंग : पुरुष	ZFE1682293 फोटो उपलब्ध
505 निर्वाचक का नाम : शंकर पिता का नाम: भागूता गृह संख्या : 116 उम्र : 58 लिंग : पुरुष	RJ/20/154/264064 फोटो उपलब्ध	506 निर्वाचक का नाम : जयलाल पिता का नाम: भागूता गृह संख्या : 116 उम्र : 56 लिंग : पुरुष	RJ/20/154/264095 फोटो उपलब्ध	507 निर्वाचक का नाम : प्रेम पति का नाम: शंकर गृह संख्या : 116 उम्र : 52 लिंग : महिला	ZFE0950618 फोटो उपलब्ध
508 निर्वाचक का नाम : हरचंद्र पिता का नाम: नाथूलाल गृह संख्या : 116 उम्र : 46 लिंग : पुरुष	ZFE0599209 फोटो उपलब्ध	509 निर्वाचक का नाम : काली पति का नाम: हरचन्द्र गृह संख्या : 116 उम्र : 41 लिंग : महिला	ZFE0657213 फोटो उपलब्ध	510 निर्वाचक का नाम : किशन लाल पिता का नाम: नाथु लाल गृह संख्या : 116 उम्र : 37 लिंग : पुरुष	ZFE0777102 फोटो उपलब्ध
511 निर्वाचक का नाम : लाड देवी पति का नाम: किशन गृह संख्या : 116 उम्र : 35 लिंग : महिला	ZFE1058098 फोटो उपलब्ध	512 निर्वाचक का नाम : जगदीश पिता का नाम: नाथु लाल गृह संख्या : 116 उम्र : 33 लिंग : पुरुष	ZFE0777110 फोटो उपलब्ध	513 निर्वाचक का नाम : भीमडा पिता का नाम: खेमा गृह संख्या : 118 उम्र : 76 लिंग : पुरुष	RJ/20/154/264337 फोटो उपलब्ध
514 निर्वाचक का नाम : चम्पा पति का नाम: भीवडा गृह संख्या : 118 उम्र : 73 लिंग : महिला	RJ/20/154/264059 फोटो उपलब्ध	515 निर्वाचक का नाम : शैतान पिता का नाम: खेमा गृह संख्या : 118 उम्र : 61 लिंग : पुरुष	ZFE1927961 फोटो उपलब्ध	516 निर्वाचक का नाम : सोजी पिता का नाम: भीवडा गृह संख्या : 118 उम्र : 46 लिंग : पुरुष	MVV1883909 फोटो उपलब्ध
517 निर्वाचक का नाम : चकोली पति का नाम: सोजीराम गृह संख्या : 118 उम्र : 46 लिंग : महिला	ZFE0114843 फोटो उपलब्ध	518 निर्वाचक का नाम : हरनाथ पिता का नाम: भीवडा गृह संख्या : 118 उम्र : 40 लिंग : पुरुष	ZFE0064592 फोटो उपलब्ध	519 निर्वाचक का नाम : भैरी पति का नाम: बद्रीलाल गृह संख्या : 118 उम्र : 36 लिंग : महिला	ZFE0064600 फोटो उपलब्ध
520 निर्वाचक का नाम : मनभरी पति का नाम: हरनाथ गृह संख्या : 118 उम्र : 36 लिंग : महिला	ZFE0064618 फोटो उपलब्ध	521 निर्वाचक का नाम : नारायण पिता का नाम: शैतान गृह संख्या : 118 उम्र : 35 लिंग : पुरुष	ZFE1058080 फोटो उपलब्ध	522 निर्वाचक का नाम : बद्रीलाल पिता का नाम: भीमडा गृह संख्या : 118 उम्र : 35 लिंग : पुरुष	ZFE0064626 फोटो उपलब्ध

523	ZFE0657312
निर्वाचक का नाम : जगदीश पिता का नाम: भीमडा गृह संख्या : 118 उम्र : 33 लिंग : पुरुष	फोटो उपलब्ध

524	ZFE1152180
निर्वाचक का नाम : काली देवी पति का नाम: नारायण गृह संख्या : 118 उम्र : 29 लिंग : महिला	फोटो उपलब्ध

525	ZFE1152222
निर्वाचक का नाम : नेराजी पति का नाम: जगदीश गृह संख्या : 118 उम्र : 29 लिंग : महिला	फोटो उपलब्ध

526	ZFE1617455
निर्वाचक का नाम : आशाराम पिता का नाम: सोजीराम गृह संख्या : 118 उम्र : 23 लिंग : पुरुष	फोटो उपलब्ध

527	ZFE1788231
निर्वाचक का नाम : कंचन पति का नाम: आशाराम गृह संख्या : 118 उम्र : 21 लिंग : महिला	फोटो उपलब्ध

528	RJ/20/154/264361	निर्वाचक का नाम : मांगू पिता का नाम: खाना गृह संख्या : 1 उम्र : 76 लिंग : पुरुष	फोटो उपलब्ध	529	ZFE0036327	निर्वाचक का नाम : रामपाल पिता का नाम: मांगू गृह संख्या : 1 उम्र : 45 लिंग : पुरुष	फोटो उपलब्ध	530	ZFE0114850	निर्वाचक का नाम : समदा पति का नाम: छोटू गृह संख्या : 1 उम्र : 44 लिंग : महिला	फोटो उपलब्ध
531	ZFE1002153	निर्वाचक का नाम : न्याला देवी पति का नाम: जगदीश गृह संख्या : 1 उम्र : 41 लिंग : महिला	फोटो उपलब्ध	532	ZFE1880905	निर्वाचक का नाम : शंभू पिता का नाम: रामपाल गृह संख्या : 1 उम्र : 20 लिंग : पुरुष	फोटो उपलब्ध	533	ZFE0064709	निर्वाचक का नाम : मन्जु पति का नाम: लादुलाल गृह संख्या : 2 उम्र : 59 लिंग : महिला	फोटो उपलब्ध
534	RJ/20/154/264177	निर्वाचक का नाम : लादूलाल पिता का नाम: कजोड़ गृह संख्या : 2 उम्र : 51 लिंग : पुरुष	फोटो उपलब्ध	535	ZFE1434083	निर्वाचक का नाम : विनोद पिता का नाम: लादू गृह संख्या : 2 उम्र : 26 लिंग : पुरुष	फोटो उपलब्ध	536	ZFE1617331	निर्वाचक का नाम : रवीना देवी पति का नाम: विनोद गृह संख्या : 2 उम्र : 24 लिंग : महिला	फोटो उपलब्ध
537	ZFE1807338	निर्वाचक का नाम : अनिल पिता का नाम: लादु लाल गृह संख्या : 2 उम्र : 22 लिंग : पुरुष	फोटो उपलब्ध	538	RJ/20/154/265001	निर्वाचक का नाम : भैरूलाल पिता का नाम: हजारी गृह संख्या : 3 उम्र : 64 लिंग : पुरुष	फोटो उपलब्ध	539	RJ/20/154/265096	निर्वाचक का नाम : प्रेम पति का नाम: भैरूलाल गृह संख्या : 3 उम्र : 61 लिंग : महिला	फोटो उपलब्ध
540	ZFE0216804	निर्वाचक का नाम : कुलदीप पिता का नाम: भैरूलाल गृह संख्या : 3 उम्र : 35 लिंग : पुरुष	फोटो उपलब्ध	541	ZFE0847673	निर्वाचक का नाम : बीसर पति का नाम: कुलदीप गृह संख्या : 3 उम्र : 32 लिंग : महिला	फोटो उपलब्ध	542	ZFE0893636	निर्वाचक का नाम : सुभाष पिता का नाम: भैरू लाल गृह संख्या : 3 उम्र : 30 लिंग : पुरुष	फोटो उपलब्ध
543	ZFE1435627	निर्वाचक का नाम : राजी पति का नाम: सुभाष गृह संख्या : 3 उम्र : 29 लिंग : महिला	फोटो उपलब्ध	544	ZFE1918689	निर्वाचक का नाम : समर देवी पति का नाम: उदा लाल गृह संख्या : 4 उम्र : 66 लिंग : महिला	फोटो उपलब्ध	545	ZFE0216812	निर्वाचक का नाम : रामलाल पिता का नाम: उदालाल गृह संख्या : 4 उम्र : 37 लिंग : पुरुष	फोटो उपलब्ध
546	ZFE0233973	निर्वाचक का नाम : इन्द्रा पति का नाम: रामलाल गृह संख्या : 4 उम्र : 37 लिंग : महिला	फोटो उपलब्ध	547	ZFE0195164	निर्वाचक का नाम : परमेश्वर पिता का नाम: उदय लाल गृह संख्या : 4 उम्र : 34 लिंग : पुरुष	फोटो उपलब्ध	548	ZFE1152354	निर्वाचक का नाम : हंसा पति का नाम: घनश्याम गृह संख्या : 4 उम्र : 32 लिंग : महिला	फोटो उपलब्ध
549	ZFE0893669	निर्वाचक का नाम : मनभर पति का नाम: परमेश्वर गृह संख्या : 4 उम्र : 30 लिंग : महिला	फोटो उपलब्ध	550	ZFE0893651	निर्वाचक का नाम : घनश्याम पिता का नाम: उदयलाल गृह संख्या : 4 उम्र : 29 लिंग : पुरुष	फोटो उपलब्ध	551	RJ/20/154/265024	निर्वाचक का नाम : राधाकिशन पिता का नाम: कल्याण गृह संख्या : 5 उम्र : 81 लिंग : पुरुष	फोटो उपलब्ध
552	RJ/20/154/265092	निर्वाचक का नाम : बिल्लू पति का नाम: राधाकिशन गृह संख्या : 5 उम्र : 76 लिंग : महिला	फोटो उपलब्ध	553	RJ/20/154/265028	निर्वाचक का नाम : शंकर पिता का नाम: राधाकिशन गृह संख्या : 5 उम्र : 57 लिंग : पुरुष	फोटो उपलब्ध	554	ZFE0064865	निर्वाचक का नाम : भोपाल पिता का नाम: राधाकिशन गृह संख्या : 5 उम्र : 56 लिंग : पुरुष	फोटो उपलब्ध
555	MVW2022697	निर्वाचक का नाम : रामपाल पिता का नाम: राधाकिशन गृह संख्या : 5 उम्र : 54 लिंग : पुरुष	फोटो उपलब्ध	556	MVW2022259	निर्वाचक का नाम : नाथी पति का नाम: शंकर गृह संख्या : 5 उम्र : 54 लिंग : महिला	फोटो उपलब्ध	# 557	MVW2022572	निर्वाचक का नाम : छोटू लाल पिता का नाम: मांगीलाल गृह संख्या : 1 उम्र : 48 लिंग : पुरुष	फोटो उपलब्ध

<p># 558 ZFE0064717</p> <p>निर्वाचक का नाम : घीसी पति का नाम: रामपाल गृह संख्या : 1 उम्र : 48 लिंग : महिला</p> <p>फोटो उपलब्ध</p>	<p>559 ZFE0064980</p> <p>निर्वाचक का नाम : सीता पति का नाम: भोपाल गृह संख्या : 5 उम्र : 46 लिंग : महिला</p> <p>फोटो उपलब्ध</p>	<p>560 ZFE0216879</p> <p>निर्वाचक का नाम : छोटी पति का नाम: रामपाल गृह संख्या : 5 उम्र : 44 लिंग : महिला</p> <p>फोटो उपलब्ध</p>
<p>561 ZFE1617448</p> <p>निर्वाचक का नाम : सांवरा पिता का नाम: भोपाल गृह संख्या : 5 उम्र : 24 लिंग : पुरुष</p> <p>फोटो उपलब्ध</p>	<p>562 ZFE1714989</p> <p>निर्वाचक का नाम : कांता पति का नाम: सांवरा गृह संख्या : 5 उम्र : 24 लिंग : महिला</p> <p>फोटो उपलब्ध</p>	<p>563 ZFE1809474</p> <p>निर्वाचक का नाम : प्रहलाद पिता का नाम: भोपाल गृह संख्या : 5 उम्र : 21 लिंग : पुरुष</p> <p>फोटो उपलब्ध</p>
<p>564 ZFE1986496</p> <p>निर्वाचक का नाम : देवीलाल पिता का नाम: माधू गृह संख्या : 6 उम्र : 63 लिंग : पुरुष</p> <p>फोटो उपलब्ध</p>	<p>565 ZFE1933134</p> <p>निर्वाचक का नाम : शैतान लाल पिता का नाम: देवी लाल गृह संख्या : 6 उम्र : 20 लिंग : पुरुष</p> <p>फोटो उपलब्ध</p>	<p>566 ZFE2043743</p> <p>निर्वाचक का नाम : निकू पति का नाम: शैतान लाल गृह संख्या : 6 उम्र : 20 लिंग : महिला</p> <p>फोटो उपलब्ध</p>
<p>567 ZFE1786110</p> <p>निर्वाचक का नाम : हरली पति का नाम: खेमा गृह संख्या : 16 उम्र : 81 लिंग : महिला</p> <p>फोटो उपलब्ध</p>	<p>568 MVW2022556</p> <p>निर्वाचक का नाम : माधूलाल पिता का नाम: चतरा गृह संख्या : 16 उम्र : 76 लिंग : पुरुष</p> <p>फोटो उपलब्ध</p>	<p>569 ZFE1777101</p> <p>निर्वाचक का नाम : काली पति का नाम: माधु गृह संख्या : 16 उम्र : 70 लिंग : महिला</p> <p>फोटो उपलब्ध</p>

570	ZFE0064972	निर्वाचक का नाम : कमला पति का नाम: देवीलाल गृह संख्या : 6 उम्र : 49 लिंग : महिला	फोटो उपलब्ध	571	MVW2022309	निर्वाचक का नाम : राजू पिता का नाम: माधु गृह संख्या : 6 उम्र : 47 लिंग : पुरुष	फोटो उपलब्ध	572	ZFE0036152	निर्वाचक का नाम : निर्मलाकंवर पति का नाम: देवीसिंह गृह संख्या : 7 उम्र : 58 लिंग : महिला	फोटो उपलब्ध
573	ZFE1660778	निर्वाचक का नाम : भगवतसिंह पिता का नाम: रतनसिंह गृह संख्या : 7 उम्र : 56 लिंग : पुरुष	फोटो उपलब्ध	574	MVW2022317	निर्वाचक का नाम : संतोष पति का नाम: जगदीश गृह संख्या : 7 उम्र : 38 लिंग : महिला	फोटो उपलब्ध	575	ZFE0599084	निर्वाचक का नाम : राम भंवर पिता का नाम: देवी सिंह गृह संख्या : 7 उम्र : 34 लिंग : पुरुष	फोटो उपलब्ध
576	ZFE0599092	निर्वाचक का नाम : राजेन्द्र सिंह पिता का नाम: देवी सिंह गृह संख्या : 7 उम्र : 33 लिंग : पुरुष	फोटो उपलब्ध	577	ZFE1335504	निर्वाचक का नाम : बलवंत सिंह पिता का नाम: भगवत गृह संख्या : 7 उम्र : 30 लिंग : पुरुष	फोटो उपलब्ध	578	ZFE1809003	निर्वाचक का नाम : हेमा कंवर पति का नाम: बलवंत सिंह गृह संख्या : 7 उम्र : 26 लिंग : महिला	फोटो उपलब्ध
579	ZFE1617323	निर्वाचक का नाम : करण सिंह पिता का नाम: भगवत सिंह गृह संख्या : 7 उम्र : 24 लिंग : पुरुष	फोटो उपलब्ध	580	ZFE1808971	निर्वाचक का नाम : माया कंवर पति का नाम: करण सिंह गृह संख्या : 7 उम्र : 24 लिंग : महिला	फोटो उपलब्ध	581	ZFE1918093	निर्वाचक का नाम : विक्रम सिंह पिता का नाम: भगवत सिंह गृह संख्या : 7 उम्र : 21 लिंग : पुरुष	फोटो उपलब्ध
582	MVW1883867	निर्वाचक का नाम : शंकरकंवर पति का नाम: बहादूरसिंह गृह संख्या : 9 उम्र : 66 लिंग : महिला	फोटो उपलब्ध	583	ZFE0599100	निर्वाचक का नाम : बीनू कंवर पति का नाम: चंद्र सिंह गृह संख्या : 9 उम्र : 42 लिंग : महिला	फोटो उपलब्ध	584	MVW1883859	निर्वाचक का नाम : चंद्र सिंह पिता का नाम: बहादुर सिंह गृह संख्या : 9 उम्र : 41 लिंग : पुरुष	फोटो उपलब्ध
585	MVW1883875	निर्वाचक का नाम : सुमेर सिंह पिता का नाम: बहादुर सिंह गृह संख्या : 9 उम्र : 38 लिंग : पुरुष	फोटो उपलब्ध	586	ZFE1617497	निर्वाचक का नाम : मोना कंवर पति का नाम: सुमेर गृह संख्या : 9 उम्र : 32 लिंग : महिला	फोटो उपलब्ध	587	ZFE0240671	निर्वाचक का नाम : सीता पति का नाम: कालूलाल गृह संख्या : 10 उम्र : 74 लिंग : महिला	फोटो उपलब्ध
588	ZFE2043263	निर्वाचक का नाम : अनिता पति का नाम: दुर्गा लाल गृह संख्या : 10 उम्र : 41 लिंग : महिला	फोटो उपलब्ध	589	ZFE1152529	निर्वाचक का नाम : दुर्गा लाल पिता का नाम: अम्बा लाल गृह संख्या : 10 उम्र : 33 लिंग : पुरुष	फोटो उपलब्ध	590	ZFE0064998	निर्वाचक का नाम : नन्दा पिता का नाम: भीमडा गृह संख्या : 11 उम्र : 56 लिंग : पुरुष	फोटो उपलब्ध
591	ZFE0706093	निर्वाचक का नाम : राधा पति का नाम: नन्दा गृह संख्या : 11 उम्र : 54 लिंग : महिला	फोटो उपलब्ध	592	ZFE0115485	निर्वाचक का नाम : श्याम लाल पिता का नाम: भीमडा गृह संख्या : 11 उम्र : 52 लिंग : पुरुष	फोटो उपलब्ध	593	ZFE0036277	निर्वाचक का नाम : शमूड़ी पति का नाम: श्यामा गृह संख्या : 11 उम्र : 52 लिंग : महिला	फोटो उपलब्ध
594	MVW1512425	निर्वाचक का नाम : फोरूलाल पिता का नाम: भीमडा गृह संख्या : 11 उम्र : 44 लिंग : पुरुष	फोटो उपलब्ध	595	ZFE1152545	निर्वाचक का नाम : देवकिशन पिता का नाम: भीमडा गृह संख्या : 11 उम्र : 36 लिंग : पुरुष	फोटो उपलब्ध	596	ZFE1152586	निर्वाचक का नाम : भेरी पति का नाम: देवकिशन गृह संख्या : 11 उम्र : 33 लिंग : महिला	फोटो उपलब्ध
597	ZFE1017532	निर्वाचक का नाम : गीन्दोल पति का नाम: फोरू लाल गृह संख्या : 11 उम्र : 30 लिंग : महिला	फोटो उपलब्ध	598	ZFE2074029	निर्वाचक का नाम : रोशन लाल पिता का नाम: श्याम लाल गृह संख्या : 11 उम्र : 25 लिंग : पुरुष	फोटो उपलब्ध	599	RJ/20/154/264108	निर्वाचक का नाम : काली पति का नाम: कालूलाल गृह संख्या : 14 उम्र : 66 लिंग : महिला	फोटो उपलब्ध

600	RJ/20/154/264106	निर्वाचक का नाम : पाना पति का नाम: चुन्नीलाल गृह संख्या : 14 उम्र : 52 लिंग : महिला	फोटो उपलब्ध	601	RJ/20/154/265017	निर्वाचक का नाम : चुन्नीलाल पिता का नाम: देवीलाल गृह संख्या : 14 उम्र : 52 लिंग : पुरुष	फोटो उपलब्ध	602	ZFE0498758	निर्वाचक का नाम : भवाना पिता का नाम: कालू गृह संख्या : 14 उम्र : 35 लिंग : पुरुष	फोटो उपलब्ध
603	ZFE1152438	निर्वाचक का नाम : सीमा पति का नाम: भवाना गृह संख्या : 14 उम्र : 31 लिंग : महिला	फोटो उपलब्ध	604	ZFE1152560	निर्वाचक का नाम : जस्सू पति का नाम: दुर्गा लाल गृह संख्या : 14 उम्र : 31 लिंग : महिला	फोटो उपलब्ध	605	ZFE0950543	निर्वाचक का नाम : दुर्गालाल पिता का नाम: कालूलाल गृह संख्या : 14 उम्र : 30 लिंग : पुरुष	फोटो उपलब्ध
606	ZFE1152404	निर्वाचक का नाम : शिव लाल पिता का नाम: चुन्नी लाल गृह संख्या : 14 उम्र : 28 लिंग : पुरुष	फोटो उपलब्ध	607	ZFE1690585	निर्वाचक का नाम : काली पति का नाम: राजू लाल गृह संख्या : 14 उम्र : 28 लिंग : महिला	फोटो उपलब्ध	608	ZFE1152370	निर्वाचक का नाम : राजू पिता का नाम: चुन्नी लाल गृह संख्या : 14 उम्र : 27 लिंग : पुरुष	फोटो उपलब्ध
609	ZFE1692169	निर्वाचक का नाम : निरमा पति का नाम: शिव लाल गृह संख्या : 14 उम्र : 23 लिंग : महिला	फोटो उपलब्ध	610	ZFE1152503	निर्वाचक का नाम : भेरू लाल पिता का नाम: नंदा गृह संख्या : 15 उम्र : 59 लिंग : पुरुष	फोटो उपलब्ध	611	ZFE1152461	निर्वाचक का नाम : किशन लाल पिता का नाम: भेरू लाल गृह संख्या : 15 उम्र : 29 लिंग : पुरुष	फोटो उपलब्ध
612	ZFE1152602	निर्वाचक का नाम : ममता पति का नाम: किशन लाल गृह संख्या : 15 उम्र : 28 लिंग : महिला	फोटो उपलब्ध								

613	MVV1267707	निर्वाचक का नाम : धापू पति का नाम: हीरा गृह संख्या : 1 उम्र : 72 लिंग : महिला	फोटो उपलब्ध	614	MVV1267699	निर्वाचक का नाम : हीरा पिता का नाम: कल्याण गृह संख्या : 1 उम्र : 68 लिंग : पुरुष	फोटो उपलब्ध	615	MVV1385657	निर्वाचक का नाम : दुर्गादेवी पति का नाम: भैरू गृह संख्या : 1 उम्र : 51 लिंग : महिला	फोटो उपलब्ध
616	MVV2021665	निर्वाचक का नाम : शिवकुमार पिता का नाम: हीरालाल गृह संख्या : 1 उम्र : 39 लिंग : पुरुष	फोटो उपलब्ध	617	ZFE0240697	निर्वाचक का नाम : आरामी पति का नाम: शिवकुमार गृह संख्या : 1 उम्र : 37 लिंग : महिला	फोटो उपलब्ध	618	ZFE0216861	निर्वाचक का नाम : सोहनलाल पिता का नाम: हीरालाल गृह संख्या : 1 उम्र : 37 लिंग : पुरुष	फोटो उपलब्ध
619	ZFE0498741	निर्वाचक का नाम : शम्भू लाल पिता का नाम: हीरा लाल गृह संख्या : 1 उम्र : 33 लिंग : पुरुष	फोटो उपलब्ध	620	ZFE0777367	निर्वाचक का नाम : परमेश्वरी देवी पति का नाम: सोहन गृह संख्या : 1 उम्र : 32 लिंग : महिला	फोटो उपलब्ध	621	ZFE0777375	निर्वाचक का नाम : लाली पति का नाम: शम्भु लाल गृह संख्या : 1 उम्र : 32 लिंग : महिला	फोटो उपलब्ध
622	ZFE1875731	निर्वाचक का नाम : धर्मराज पिता का नाम: भैरू लाल गृह संख्या : 1 उम्र : 21 लिंग : पुरुष	फोटो उपलब्ध	623	ZFE2043032	निर्वाचक का नाम : इना पति का नाम: धर्मराज गृह संख्या : 1 उम्र : 21 लिंग : महिला	फोटो उपलब्ध	624	ZFE2074078	निर्वाचक का नाम : कुलदीप पिता का नाम: शिव कुमार गृह संख्या : 1 उम्र : 19 लिंग : पुरुष	फोटो उपलब्ध
625	MVV1385582	निर्वाचक का नाम : धापू पति का नाम: गोकल गृह संख्या : 2 उम्र : 68 लिंग : महिला	फोटो उपलब्ध	626	RJ/20/154/264153	निर्वाचक का नाम : भोली पति का नाम: भैरू गृह संख्या : 3 उम्र : 77 लिंग : महिला	फोटो उपलब्ध	627	MVV2022580	निर्वाचक का नाम : रामलाल पिता का नाम: भैरू गृह संख्या : 3 उम्र : 61 लिंग : पुरुष	फोटो उपलब्ध
628	MVV2022515	निर्वाचक का नाम : भूरी पति का नाम: रामलाल गृह संख्या : 3 उम्र : 58 लिंग : महिला	फोटो उपलब्ध	629	ZFE1152685	निर्वाचक का नाम : नारायण पिता का नाम: रामलाल गृह संख्या : 3 उम्र : 28 लिंग : पुरुष	फोटो उपलब्ध	630	ZFE1152669	निर्वाचक का नाम : किशन लाल पिता का नाम: रामलाल गृह संख्या : 3 उम्र : 27 लिंग : पुरुष	फोटो उपलब्ध
631	ZFE1687342	निर्वाचक का नाम : सरमा पति का नाम: नारायण गृह संख्या : 3 उम्र : 25 लिंग : महिला	फोटो उपलब्ध	632	ZFE1689272	निर्वाचक का नाम : आशा पति का नाम: किशन गृह संख्या : 3 उम्र : 23 लिंग : महिला	फोटो उपलब्ध	633	MVV1267715	निर्वाचक का नाम : भागूता पिता का नाम: धन्ना गृह संख्या : 4 उम्र : 74 लिंग : पुरुष	फोटो उपलब्ध
634	ZFE0893545	निर्वाचक का नाम : सुजी पति का नाम: भागूता गृह संख्या : 4 उम्र : 72 लिंग : महिला	फोटो उपलब्ध	635	ZFE0172734	निर्वाचक का नाम : नन्दा पिता का नाम: भागूता गृह संख्या : 4 उम्र : 47 लिंग : पुरुष	फोटो उपलब्ध	636	ZFE0777359	निर्वाचक का नाम : कमला पति का नाम: नन्दा गृह संख्या : 4 उम्र : 43 लिंग : महिला	फोटो उपलब्ध
637	ZFE0777201	निर्वाचक का नाम : किशन लाल पिता का नाम: भागूता गृह संख्या : 4 उम्र : 35 लिंग : पुरुष	फोटो उपलब्ध	638	ZFE0777219	निर्वाचक का नाम : प्रभु पिता का नाम: भागूता गृह संख्या : 4 उम्र : 33 लिंग : पुरुष	फोटो उपलब्ध	639	ZFE0777342	निर्वाचक का नाम : जमला पति का नाम: प्रभु गृह संख्या : 4 उम्र : 31 लिंग : महिला	फोटो उपलब्ध
640	ZFE0777193	निर्वाचक का नाम : बसन्ती देवी पति का नाम: किशन लाल गृह संख्या : 4 उम्र : 31 लिंग : महिला	फोटो उपलब्ध	641	ZFE0115436	निर्वाचक का नाम : संग्राम पिता का नाम: धन्ना गृह संख्या : 5 उम्र : 71 लिंग : पुरुष	फोटो उपलब्ध	642	MVV1512433	निर्वाचक का नाम : जगरूप पिता का नाम: धन्ना गृह संख्या : 5 उम्र : 66 लिंग : पुरुष	फोटो उपलब्ध

643	MVV1267723	निर्वाचक का नाम : छाऊ पति का नाम: छोटू गृह संख्या : 6 उम्र : 78 लिंग : महिला	फोटो उपलब्ध	644	MVV1186402	निर्वाचक का नाम : नानी पति का नाम: उरजा गृह संख्या : 7 उम्र : 103 लिंग : महिला	फोटो उपलब्ध	645	MVV1267731	निर्वाचक का नाम : रामलाल पति का नाम: उरजा गृह संख्या : 7 उम्र : 63 लिंग : महिला	फोटो उपलब्ध
646	MVV1267748	निर्वाचक का नाम : गमान पति का नाम: रामलाल गृह संख्या : 7 उम्र : 61 लिंग : महिला	फोटो उपलब्ध	647	ZFE0233999	निर्वाचक का नाम : जगदीश पिता का नाम: उरजा गृह संख्या : 7 उम्र : 44 लिंग : पुरुष	फोटो उपलब्ध	648	ZFE0657338	निर्वाचक का नाम : सांवरलाल पिता का नाम: रामलाल गृह संख्या : 7 उम्र : 31 लिंग : पुरुष	फोटो उपलब्ध
649	ZFE1152644	निर्वाचक का नाम : विमला पति का नाम: सांवर लाल गृह संख्या : 7 उम्र : 27 लिंग : महिला	फोटो उपलब्ध	650	ZFE1793991	निर्वाचक का नाम : कन्या पति का नाम: ओमप्रकाश गृह संख्या : 7 उम्र : 24 लिंग : महिला	फोटो उपलब्ध	651	ZFE1797257	निर्वाचक का नाम : ओमप्रकाश पिता का नाम: रामलाल गृह संख्या : 7 उम्र : 21 लिंग : पुरुष	फोटो उपलब्ध
652	MVV1512441	निर्वाचक का नाम : कजौडी पति का नाम: सुखदेव गृह संख्या : 9 उम्र : 64 लिंग : महिला	फोटो उपलब्ध	653	ZFE1152701	निर्वाचक का नाम : किशन लाल पिता का नाम: सुखदेव गृह संख्या : 9 उम्र : 32 लिंग : पुरुष	फोटो उपलब्ध	654	ZFE1689298	निर्वाचक का नाम : पूजा पति का नाम: किशन गृह संख्या : 9 उम्र : 23 लिंग : महिला	फोटो उपलब्ध
655	MVV1385590	निर्वाचक का नाम : नन्दु पति का नाम: देबी गृह संख्या : 10 उम्र : 49 लिंग : महिला	फोटो उपलब्ध	656	ZFE1800937	निर्वाचक का नाम : नारानी पति का नाम: भैरू लाल गृह संख्या : 10 उम्र : 28 लिंग : महिला	फोटो उपलब्ध	657	ZFE1799667	निर्वाचक का नाम : भैरू लाल पिता का नाम: देबी लाल गृह संख्या : 10 उम्र : 24 लिंग : पुरुष	फोटो उपलब्ध
658	MVV2022440	निर्वाचक का नाम : धापू पति का नाम: हरला गृह संख्या : 13 उम्र : 91 लिंग : महिला	फोटो उपलब्ध	659	RJ/20/154/264018	निर्वाचक का नाम : हरला पिता का नाम: भुवाना गृह संख्या : 13 उम्र : 76 लिंग : महिला	फोटो उपलब्ध	660	MVV2022432	निर्वाचक का नाम : रामा पिता का नाम: हरला गृह संख्या : 13 उम्र : 54 लिंग : महिला	फोटो उपलब्ध
661	ZFE0498691	निर्वाचक का नाम : जगदीश पिता का नाम: हरला गृह संख्या : 13 उम्र : 38 लिंग : पुरुष	फोटो उपलब्ध	662	ZFE0498683	निर्वाचक का नाम : रतन लाल पिता का नाम: हरला गृह संख्या : 13 उम्र : 32 लिंग : पुरुष	फोटो उपलब्ध	663	ZFE1380625	निर्वाचक का नाम : भोलू पिता का नाम: हरला गृह संख्या : 13 उम्र : 27 लिंग : पुरुष	फोटो उपलब्ध
664	MVV2022200	निर्वाचक का नाम : खेमा पिता का नाम: गोमा गृह संख्या : 14 उम्र : 72 लिंग : पुरुष	फोटो उपलब्ध	665	MVV2022218	निर्वाचक का नाम : रामू देवी बलाई पति का नाम: खेमा बलाई गृह संख्या : 14 उम्र : 68 लिंग : महिला	फोटो उपलब्ध	666	ZFE0172817	निर्वाचक का नाम : धर्मा पिता का नाम: खेमा गृह संख्या : 14 उम्र : 44 लिंग : पुरुष	फोटो उपलब्ध
667	MVV2022267	निर्वाचक का नाम : जड़ाव पति का नाम: धर्मा गृह संख्या : 14 उम्र : 43 लिंग : महिला	फोटो उपलब्ध	668	MVV2022275	निर्वाचक का नाम : कालू लाल पिता का नाम: खेमा गृह संख्या : 14 उम्र : 43 लिंग : पुरुष	फोटो उपलब्ध	669	MVV2022283	निर्वाचक का नाम : पार्वती पति का नाम: कालू गृह संख्या : 14 उम्र : 42 लिंग : महिला	फोटो उपलब्ध
670	ZFE0657387	निर्वाचक का नाम : मोहन पिता का नाम: खेमा गृह संख्या : 14 उम्र : 36 लिंग : पुरुष	फोटो उपलब्ध	671	ZFE0498667	निर्वाचक का नाम : रामघनी पति का नाम: मोहन गृह संख्या : 14 उम्र : 34 लिंग : महिला	फोटो उपलब्ध	672	ZFE1017599	निर्वाचक का नाम : प्रभु लाल पिता का नाम: खेमा गृह संख्या : 14 उम्र : 29 लिंग : पुरुष	फोटो उपलब्ध

विधान सभा क्षेत्र की संख्या व नाम : 183-माण्डलगढ़  
अनुभाग की संख्या व नाम : 11-हेण्डपम्प के पास, लक्ष्मीपुरा

673	ZFE1507037
निर्वाचक का नाम : पूजा पति का नाम: प्रभुलाल गृह संख्या : 14 उम्र : 25 लिंग : महिला	फोटो उपलब्ध

674	ZFE2095057
निर्वाचक का नाम : काना पिता का नाम: कालू लाल गृह संख्या : 14 उम्र : 19 लिंग : पुरुष	फोटो उपलब्ध

675	ZFE1688118	निर्वाचक का नाम : सेवली पति का नाम: सोनाथ गृह संख्या : 12 उम्र : 23 लिंग : महिला	फोटो उपलब्ध	676	ZFE1762780	निर्वाचक का नाम : नेराजी पति का नाम: रतन लाल गृह संख्या : 13 उम्र : 29 लिंग : महिला	फोटो उपलब्ध	677	RJ/20/154/264014	निर्वाचक का नाम : सारिया पति का नाम: हजारी गृह संख्या : 16 उम्र : 58 लिंग : पुरुष	फोटो उपलब्ध
678	MVV1186428	निर्वाचक का नाम : लादी पति का नाम: सारिया गृह संख्या : 16 उम्र : 56 लिंग : महिला	फोटो उपलब्ध	679	RJ/20/154/264137	निर्वाचक का नाम : हीरा पति का नाम: हजारी गृह संख्या : 17 उम्र : 63 लिंग : पुरुष	फोटो उपलब्ध	680	MVV1186410	निर्वाचक का नाम : बदाम पति का नाम: हीरा गृह संख्या : 17 उम्र : 57 लिंग : महिला	फोटो उपलब्ध
681	ZFE1917277	निर्वाचक का नाम : सुरेश पति का नाम: हीरा लाल गृह संख्या : 17 उम्र : 20 लिंग : पुरुष	फोटो उपलब्ध	682	MVV1862689	निर्वाचक का नाम : चमना पति का नाम: देवा गृह संख्या : 18 उम्र : 68 लिंग : पुरुष	फोटो उपलब्ध	683	MVV2022705	निर्वाचक का नाम : काली पति का नाम: चमना गृह संख्या : 18 उम्र : 66 लिंग : महिला	फोटो उपलब्ध
684	ZFE0893677	निर्वाचक का नाम : बरदाराम पति का नाम: चमना गृह संख्या : 18 उम्र : 31 लिंग : पुरुष	फोटो उपलब्ध	685	ZFE1335553	निर्वाचक का नाम : काली पति का नाम: बरदाराम गृह संख्या : 18 उम्र : 26 लिंग : महिला	फोटो उपलब्ध	686	RJ/20/154/264152	निर्वाचक का नाम : कमला पति का नाम: नाराण गृह संख्या : 19 उम्र : 68 लिंग : महिला	फोटो उपलब्ध
687	MVV1186481	निर्वाचक का नाम : उदा पति का नाम: नारायण गृह संख्या : 19 उम्र : 52 लिंग : पुरुष	फोटो उपलब्ध	688	MVV2022465	निर्वाचक का नाम : लाली पति का नाम: उदयलाल गृह संख्या : 19 उम्र : 48 लिंग : महिला	फोटो उपलब्ध	689	ZFE0498733	निर्वाचक का नाम : बदी लाल पति का नाम: नाराण गृह संख्या : 19 उम्र : 36 लिंग : पुरुष	फोटो उपलब्ध
690	ZFE1152768	निर्वाचक का नाम : रेणु पति का नाम: बदीलाल गृह संख्या : 19 उम्र : 35 लिंग : महिला	फोटो उपलब्ध	691	ZFE1688035	निर्वाचक का नाम : मुकेश पति का नाम: उदय लाल गृह संख्या : 19 उम्र : 25 लिंग : पुरुष	फोटो उपलब्ध	692	ZFE1926336	निर्वाचक का नाम : लक्ष्मण पति का नाम: उदय लाल गृह संख्या : 19 उम्र : 23 लिंग : पुरुष	फोटो उपलब्ध
693	ZFE1926526	निर्वाचक का नाम : संजू पति का नाम: मुकेश गृह संख्या : 19 उम्र : 20 लिंग : महिला	फोटो उपलब्ध	694	MVV2022242	निर्वाचक का नाम : भागूता पति का नाम: गोमा गृह संख्या : 20 उम्र : 67 लिंग : पुरुष	फोटो उपलब्ध	695	RJ/20/154/264166	निर्वाचक का नाम : चान्दू पति का नाम: भागूता गृह संख्या : 20 उम्र : 63 लिंग : महिला	फोटो उपलब्ध
696	ZFE0847590	निर्वाचक का नाम : देबीलाल पति का नाम: भागूता गृह संख्या : 20 उम्र : 32 लिंग : पुरुष	फोटो उपलब्ध	697	ZFE0893552	निर्वाचक का नाम : सीमा देवी माता का नाम: देबी लाल गृह संख्या : 20 उम्र : 31 लिंग : महिला	फोटो उपलब्ध	698	ZFE1152784	निर्वाचक का नाम : दुर्गा लाल पति का नाम: भागूता गृह संख्या : 20 उम्र : 31 लिंग : पुरुष	फोटो उपलब्ध
699	ZFE1380526	निर्वाचक का नाम : भेरी पति का नाम: दुर्गा लाल गृह संख्या : 20 उम्र : 26 लिंग : महिला	फोटो उपलब्ध	700	ZFE2045839	निर्वाचक का नाम : हेमराज पति का नाम: भागूता गृह संख्या : 20 उम्र : 23 लिंग : पुरुष	फोटो उपलब्ध	701	ZFE2048213	निर्वाचक का नाम : सोनिया पति का नाम: हेमराज गृह संख्या : 20 उम्र : 19 लिंग : महिला	फोटो उपलब्ध
702	RJ/20/154/265084	निर्वाचक का नाम : सोनाथ पति का नाम: कल्याण गृह संख्या : 21 उम्र : 81 लिंग : पुरुष	फोटो उपलब्ध	703	RJ/20/154/265075	निर्वाचक का नाम : छाऊ पति का नाम: सोनाथ गृह संख्या : 21 उम्र : 78 लिंग : महिला	फोटो उपलब्ध	704	RJ/20/154/264335	निर्वाचक का नाम : डालचन्द पति का नाम: सोनाथ गृह संख्या : 21 उम्र : 58 लिंग : पुरुष	फोटो उपलब्ध

705	RJ/20/154/264336	निर्वाचक का नाम : प्रेम पति का नाम: डालचन्द गृह संख्या : 21 उम्र : 55 लिंग : महिला	फोटो उपलब्ध	706	RJ/20/154/265102	निर्वाचक का नाम : जमनी पति का नाम: नाराण गृह संख्या : 22 उम्र : 78 लिंग : महिला	फोटो उपलब्ध	707	ZFE1380476	निर्वाचक का नाम : मगनी पति का नाम: मगना गृह संख्या : 22 उम्र : 38 लिंग : महिला	फोटो उपलब्ध
708	MVW1512474	निर्वाचक का नाम : धीसा पिता का नाम: भुवना गृह संख्या : 23 उम्र : 73 लिंग : पुरुष	फोटो उपलब्ध	709	MVW1512482	निर्वाचक का नाम : केसर देवी पति का नाम: धीसा गृह संख्या : 23 उम्र : 68 लिंग : महिला	फोटो उपलब्ध	710	ZFE1152842	निर्वाचक का नाम : पप्पू लाल पिता का नाम: धीसा गृह संख्या : 23 उम्र : 37 लिंग : पुरुष	फोटो उपलब्ध
711	ZFE1152800	निर्वाचक का नाम : मोसम पति का नाम: पप्पू लाल गृह संख्या : 23 उम्र : 36 लिंग : महिला	फोटो उपलब्ध	712	ZFE0657346	निर्वाचक का नाम : ईश्वर पिता का नाम: धीसा गृह संख्या : 23 उम्र : 35 लिंग : पुरुष	फोटो उपलब्ध	713	ZFE0657379	निर्वाचक का नाम : गोपाल पिता का नाम: धीसा गृह संख्या : 23 उम्र : 35 लिंग : पुरुष	फोटो उपलब्ध
714	ZFE0657320	निर्वाचक का नाम : गीता पति का नाम: ईश्वर गृह संख्या : 23 उम्र : 34 लिंग : महिला	फोटो उपलब्ध	715	ZFE1152818	निर्वाचक का नाम : महिमा पति का नाम: गोपाल गृह संख्या : 23 उम्र : 31 लिंग : महिला	फोटो उपलब्ध	716	ZFE1380518	निर्वाचक का नाम : हरि पिता का नाम: धीसा गृह संख्या : 23 उम्र : 26 लिंग : पुरुष	फोटो उपलब्ध
717	MVW2021699	निर्वाचक का नाम : मगनी पति का नाम: पन्ना गृह संख्या : 24 उम्र : 86 लिंग : महिला	फोटो उपलब्ध	718	RJ/20/154/264167	निर्वाचक का नाम : भैरू पिता का नाम: पन्ना गृह संख्या : 24 उम्र : 52 लिंग : पुरुष	फोटो उपलब्ध	719	MVW1512490	निर्वाचक का नाम : जेतू पति का नाम: भैरू गृह संख्या : 24 उम्र : 47 लिंग : महिला	फोटो उपलब्ध
720	MVW1267814	निर्वाचक का नाम : शंकर पिता का नाम: पन्ना गृह संख्या : 25 उम्र : 64 लिंग : पुरुष	फोटो उपलब्ध	721	MVW1512508	निर्वाचक का नाम : भूला पति का नाम: शंकर गृह संख्या : 25 उम्र : 61 लिंग : महिला	फोटो उपलब्ध	722	ZFE1380492	निर्वाचक का नाम : दुर्गा पिता का नाम: शंकर गृह संख्या : 25 उम्र : 26 लिंग : पुरुष	फोटो उपलब्ध
723	ZFE1857424	निर्वाचक का नाम : आरामी पति का नाम: दुर्गा लाल गृह संख्या : 25 उम्र : 23 लिंग : महिला	फोटो उपलब्ध	724	MVW1267830	निर्वाचक का नाम : मांगी पति का नाम: उदा गृह संख्या : 26 उम्र : 86 लिंग : महिला	फोटो उपलब्ध	725	MVW2022499	निर्वाचक का नाम : भूरा पिता का नाम: उदा गृह संख्या : 26 उम्र : 52 लिंग : पुरुष	फोटो उपलब्ध
726	MVW1385632	निर्वाचक का नाम : भूला देवी पति का नाम: भूरा गृह संख्या : 26 उम्र : 48 लिंग : महिला	फोटो उपलब्ध	727	ZFE1152859	निर्वाचक का नाम : बहादुर पिता का नाम: भूरा गृह संख्या : 26 उम्र : 28 लिंग : पुरुष	फोटो उपलब्ध	728	ZFE1801059	निर्वाचक का नाम : सायरी पति का नाम: बहादुर गृह संख्या : 26 उम्र : 26 लिंग : महिला	फोटो उपलब्ध
729	ZFE1691484	निर्वाचक का नाम : राजू लाल पिता का नाम: भूरा लाल गृह संख्या : 26 उम्र : 24 लिंग : पुरुष	फोटो उपलब्ध	730	ZFE2043727	निर्वाचक का नाम : बिसना पति का नाम: राजू लाल गृह संख्या : 26 उम्र : 21 लिंग : महिला	फोटो उपलब्ध	731	ZFE2043156	निर्वाचक का नाम : धर्मा पिता का नाम: भूरा लाल गृह संख्या : 26 उम्र : 20 लिंग : पुरुष	फोटो उपलब्ध
732	MVW1512516	निर्वाचक का नाम : बगती पति का नाम: खेमा गृह संख्या : 27 उम्र : 91 लिंग : महिला	फोटो उपलब्ध	733	ZFE0706101	निर्वाचक का नाम : शंकर पिता का नाम: खेमा गृह संख्या : 27 उम्र : 58 लिंग : पुरुष	फोटो उपलब्ध	734	MVW1512524	निर्वाचक का नाम : कालू पिता का नाम: खेमा गृह संख्या : 27 उम्र : 56 लिंग : पुरुष	फोटो उपलब्ध

735	MVW1512532	निर्वाचक का नाम : नाराणी पति का नाम: भोजा गृह संख्या : 28 उम्र : 71 लिंग : महिला	फोटो उपलब्ध	736	ZFE0657288	निर्वाचक का नाम : रतन पिता का नाम: भोजालाल गृह संख्या : 28 उम्र : 36 लिंग : पुरुष	फोटो उपलब्ध	737	ZFE1335579	निर्वाचक का नाम : नंदा लाल पिता का नाम: भोजा गृह संख्या : 28 उम्र : 36 लिंग : पुरुष	फोटो उपलब्ध
738	ZFE1017482	निर्वाचक का नाम : लादी पति का नाम: रतन लाल गृह संख्या : 28 उम्र : 31 लिंग : महिला	फोटो उपलब्ध	739	ZFE1335561	निर्वाचक का नाम : सीता पति का नाम: नंदलाल गृह संख्या : 28 उम्र : 31 लिंग : महिला	फोटो उपलब्ध	740	MVW1512540	निर्वाचक का नाम : बाली पति का नाम: छोटू गृह संख्या : 29 उम्र : 76 लिंग : महिला	फोटो उपलब्ध
741	MVW1267848	निर्वाचक का नाम : धीसू पिता का नाम: छोटू गृह संख्या : 29 उम्र : 56 लिंग : पुरुष	फोटो उपलब्ध	742	ZFE0127242	निर्वाचक का नाम : मोडी पिता का नाम: धीसू गृह संख्या : 29 उम्र : 52 लिंग : महिला	फोटो उपलब्ध	743	MVW1512557	निर्वाचक का नाम : भूरा पिता का नाम: छोटू गृह संख्या : 29 उम्र : 51 लिंग : पुरुष	फोटो उपलब्ध
744	MVW2021707	निर्वाचक का नाम : सीता देवी पति का नाम: भूरा गृह संख्या : 29 उम्र : 46 लिंग : महिला	फोटो उपलब्ध	745	MVW2022606	निर्वाचक का नाम : मगना पिता का नाम: छोटू गृह संख्या : 29 उम्र : 43 लिंग : पुरुष	फोटो उपलब्ध	746	ZFE0657395	निर्वाचक का नाम : काली पति का नाम: मगना गृह संख्या : 29 उम्र : 38 लिंग : महिला	फोटो उपलब्ध
747	ZFE1002161	निर्वाचक का नाम : बाबूराम पिता का नाम: धीसालाल गृह संख्या : 29 उम्र : 30 लिंग : पुरुष	फोटो उपलब्ध	748	ZFE1688092	निर्वाचक का नाम : मनभर पति का नाम: बाबू लाल गृह संख्या : 29 उम्र : 28 लिंग : महिला	फोटो उपलब्ध	749	ZFE1689744	निर्वाचक का नाम : सोनात पिता का नाम: धीसू गृह संख्या : 29 उम्र : 26 लिंग : पुरुष	फोटो उपलब्ध
750	ZFE1691252	निर्वाचक का नाम : शिव पिता का नाम: भूरा गृह संख्या : 29 उम्र : 22 लिंग : पुरुष	फोटो उपलब्ध								

751 निर्वाचक का नाम : रूकमा पति का नाम: मांगू गृह संख्या : 31 उम्र : 63 लिंग : महिला	MVV1512573 फोटो उपलब्ध	752 निर्वाचक का नाम : छोरा पिता का नाम: धन्ना गृह संख्या : 31 उम्र : 55 लिंग : पुरुष	MVV1512581 फोटो उपलब्ध	753 निर्वाचक का नाम : कालू पिता का नाम: धन्ना गृह संख्या : 31 उम्र : 41 लिंग : पुरुष	ZFE0657353 फोटो उपलब्ध
754 निर्वाचक का नाम : कमला पति का नाम: कालू गृह संख्या : 31 उम्र : 38 लिंग : महिला	ZFE0657361 फोटो उपलब्ध	755 निर्वाचक का नाम : माना पति का नाम: दिनेश गृह संख्या : 31 उम्र : 27 लिंग : महिला	ZFE2013258 फोटो उपलब्ध	756 निर्वाचक का नाम : दिनेश पिता का नाम: मांगू गृह संख्या : 31 उम्र : 23 लिंग : पुरुष	ZFE2012599 फोटो उपलब्ध
757 निर्वाचक का नाम : सुगना पति का नाम: मुकेश गृह संख्या : 32 उम्र : 19 लिंग : महिला	ZFE2094837 फोटो उपलब्ध	758 निर्वाचक का नाम : भीमडा पिता का नाम: चन्द्रा गृह संख्या : 33 उम्र : 68 लिंग : पुरुष	ZFE0577080 फोटो उपलब्ध	759 निर्वाचक का नाम : सरजू पति का नाम: भीमडा गृह संख्या : 33 उम्र : 65 लिंग : महिला	MVV1267863 फोटो उपलब्ध
760 निर्वाचक का नाम : भैरू पिता का नाम: भीमडा गृह संख्या : 33 उम्र : 34 लिंग : पुरुष	ZFE0498675 फोटो उपलब्ध	761 निर्वाचक का नाम : माया पति का नाम: भैरू लाल गृह संख्या : 33 उम्र : 33 लिंग : महिला	ZFE1017524 फोटो उपलब्ध	762 निर्वाचक का नाम : रमेश लाल पिता का नाम: भीमडा गृह संख्या : 33 उम्र : 28 लिंग : पुरुष	ZFE1153055 फोटो उपलब्ध
763 निर्वाचक का नाम : चुन्नी लाल पिता का नाम: भीमडा गृह संख्या : 33 उम्र : 26 लिंग : पुरुष	ZFE1434075 फोटो उपलब्ध	764 निर्वाचक का नाम : रिकू पति का नाम: रमेश लाल गृह संख्या : 33 उम्र : 20 लिंग : महिला	ZFE2042349 फोटो उपलब्ध	765 निर्वाचक का नाम : कल्याण पिता का नाम: चन्द्रा गृह संख्या : 34 उम्र : 61 लिंग : पुरुष	ZFE1619501 फोटो उपलब्ध
766 निर्वाचक का नाम : ठमा पति का नाम: कल्याण गृह संख्या : 34 उम्र : 56 लिंग : महिला	MVV1267855 फोटो उपलब्ध	767 निर्वाचक का नाम : सांवता पिता का नाम: चन्द्रा गृह संख्या : 34 उम्र : 54 लिंग : पुरुष	ZFE0577072 फोटो उपलब्ध	768 निर्वाचक का नाम : चन्ता पिता का नाम: सांवता गृह संख्या : 34 उम्र : 48 लिंग : महिला	MVV1268655 फोटो उपलब्ध
769 निर्वाचक का नाम : मांगी लाल पिता का नाम: कल्याण गृह संख्या : 34 उम्र : 27 लिंग : पुरुष	ZFE1153030 फोटो उपलब्ध	770 निर्वाचक का नाम : संतरा देवी पति का नाम: मांगी लाल गृह संख्या : 34 उम्र : 26 लिंग : महिला	ZFE1617430 फोटो उपलब्ध	771 निर्वाचक का नाम : लाली पति का नाम: खाना गृह संख्या : 35 उम्र : 64 लिंग : महिला	ZFE1953322 फोटो उपलब्ध
772 निर्वाचक का नाम : कजोडमल पिता का नाम: खाना गृह संख्या : 35 उम्र : 36 लिंग : पुरुष	ZFE0657270 फोटो उपलब्ध	773 निर्वाचक का नाम : सीमा देवी पति का नाम: कजोड मल गृह संख्या : 35 उम्र : 34 लिंग : महिला	ZFE0777128 फोटो उपलब्ध	774 निर्वाचक का नाम : लक्ष्मण पिता का नाम: खाना गृह संख्या : 35 उम्र : 31 लिंग : पुरुष	ZFE0777136 फोटो उपलब्ध
775 निर्वाचक का नाम : कैलाशी पति का नाम: लक्ष्मण गृह संख्या : 35 उम्र : 21 लिंग : महिला	ZFE1953959 फोटो उपलब्ध	776 निर्वाचक का नाम : गोपी पिता का नाम: लखमा गृह संख्या : 36 उम्र : 71 लिंग : पुरुष	RJ/20/154/264013 फोटो उपलब्ध	777 निर्वाचक का नाम : भूरा पिता का नाम: लखमा गृह संख्या : 36 उम्र : 62 लिंग : पुरुष	RJ/20/154/264017 फोटो उपलब्ध
778 निर्वाचक का नाम : सीता पति का नाम: भूरा गृह संख्या : 36 उम्र : 59 लिंग : महिला	MVV1267871 फोटो उपलब्ध	779 निर्वाचक का नाम : महेंद्र पिता का नाम: गोपी गृह संख्या : 36 उम्र : 26 लिंग : महिला	ZFE1380567 फोटो उपलब्ध	780 निर्वाचक का नाम : रेखा पति का नाम: महेंद्र गृह संख्या : 36 उम्र : 26 लिंग : महिला	ZFE1476761 फोटो उपलब्ध

781 निर्वाचक का नाम : संजु पति का नाम: रामदेव गृह संख्या : 36 उम्र : 23 लिंग : महिला	ZFE2041572	782 निर्वाचक का नाम : रामदेव पिता का नाम: भूरा गृह संख्या : 36 उम्र : 20 लिंग : पुरुष	ZFE1926534	783 निर्वाचक का नाम : बरदा पिता का नाम: लखमा गृह संख्या : 37 उम्र : 68 लिंग : पुरुष	ZFE1953512
784 निर्वाचक का नाम : सोहनी पति का नाम: बरदा गृह संख्या : 37 उम्र : 62 लिंग : महिला	MVW1267889	785 निर्वाचक का नाम : गोपाल पिता का नाम: नाराण गृह संख्या : 37 उम्र : 43 लिंग : पुरुष	MVW2022564	786 निर्वाचक का नाम : पप्पूलाल पिता का नाम: नाराण गृह संख्या : 37 उम्र : 37 लिंग : पुरुष	ZFE0598995
787 निर्वाचक का नाम : सीता पति का नाम: गोपाल गृह संख्या : 37 उम्र : 37 लिंग : महिला	MVW2022416	788 निर्वाचक का नाम : रतन लाल पिता का नाम: बरदा गृह संख्या : 37 उम्र : 33 लिंग : पुरुष	ZFE1152925	789 निर्वाचक का नाम : लादी पति का नाम: पप्पू लाल गृह संख्या : 37 उम्र : 33 लिंग : महिला	ZFE1152941
790 निर्वाचक का नाम : मोती लाल पिता का नाम: बरदा गृह संख्या : 37 उम्र : 31 लिंग : पुरुष	ZFE1153006	791 निर्वाचक का नाम : सांवरा पिता का नाम: नारायण गृह संख्या : 37 उम्र : 31 लिंग : पुरुष	ZFE1152974	792 निर्वाचक का नाम : रामपाली पति का नाम: मोती लाल गृह संख्या : 37 उम्र : 28 लिंग : महिला	ZFE1380534
793 निर्वाचक का नाम : कैलाशी पति का नाम: सांवरा गृह संख्या : 37 उम्र : 26 लिंग : महिला	ZFE1380658	794 निर्वाचक का नाम : उदा पिता का नाम: देवा गृह संख्या : 38 उम्र : 84 लिंग : पुरुष	RJ/20/154/264099	795 निर्वाचक का नाम : हरकू पति का नाम: उदा गृह संख्या : 38 उम्र : 79 लिंग : महिला	RJ/20/154/264140
796 निर्वाचक का नाम : भूरा पिता का नाम: उदा गृह संख्या : 38 उम्र : 55 लिंग : पुरुष	MVW1385772	797 निर्वाचक का नाम : बाली पति का नाम: भूरा गृह संख्या : 38 उम्र : 55 लिंग : महिला	MVW2022424	798 निर्वाचक का नाम : देवी पिता का नाम: उदा गृह संख्या : 38 उम्र : 53 लिंग : पुरुष	RJ/20/154/264164
799 निर्वाचक का नाम : मना पति का नाम: देवी गृह संख्या : 38 उम्र : 52 लिंग : महिला	MVW1512607	800 निर्वाचक का नाम : सौनाथ पिता का नाम: उदा गृह संख्या : 38 उम्र : 39 लिंग : पुरुष	ZFE0777052	801 निर्वाचक का नाम : आरामी पति का नाम: सौनाथ गृह संख्या : 38 उम्र : 38 लिंग : महिला	ZFE0777060
802 निर्वाचक का नाम : महावीर पिता का नाम: भूरा लाल गृह संख्या : 38 उम्र : 31 लिंग : पुरुष	ZFE0976696	803 निर्वाचक का नाम : काली पति का नाम: महावीर गृह संख्या : 38 उम्र : 30 लिंग : महिला	ZFE0976704	804 निर्वाचक का नाम : मोहन लाल पिता का नाम: भूरा गृह संख्या : 38 उम्र : 26 लिंग : पुरुष	ZFE1690635
805 निर्वाचक का नाम : प्यारी पति का नाम: मोहन गृह संख्या : 38 उम्र : 25 लिंग : महिला	ZFE1692177	806 निर्वाचक का नाम : माया पति का नाम: रामकिशन गृह संख्या : 38 उम्र : 23 लिंग : महिला	ZFE2042406	807 निर्वाचक का नाम : रामकिशन पिता का नाम: देबी लाल गृह संख्या : 38 उम्र : 22 लिंग : पुरुष	ZFE1857382
808 निर्वाचक का नाम : राधा पति का नाम: नारायण गृह संख्या : 39 उम्र : 58 लिंग : महिला	MVW1512615	809 निर्वाचक का नाम : सोनिया पति का नाम: प्रभु लाल गृह संख्या : 39 उम्र : 30 लिंग : महिला	ZFE1152909	810 निर्वाचक का नाम : प्रभु लाल पिता का नाम: नाराण गृह संख्या : 39 उम्र : 29 लिंग : पुरुष	ZFE1017557

<p>811</p> <p>MVW2023075</p> <p>निर्वाचक का नाम : भैरू पिता का नाम: देवा गृह संख्या : 40 उम्र : 69 लिंग : पुरुष</p> <p>फोटो उपलब्ध</p>	<p>812</p> <p>MVW1186394</p> <p>निर्वाचक का नाम : श्रवणी पति का नाम: भैरू गृह संख्या : 40 उम्र : 67 लिंग : महिला</p> <p>फोटो उपलब्ध</p>	<p>813</p> <p>ZFE1153162</p> <p>निर्वाचक का नाम : पप्पू लाल पिता का नाम: भैरू लाल गृह संख्या : 40 उम्र : 32 लिंग : पुरुष</p> <p>फोटो उपलब्ध</p>
<p>814</p> <p>ZFE1153121</p> <p>निर्वाचक का नाम : सोनिया पति का नाम: पप्पू गृह संख्या : 40 उम्र : 30 लिंग : महिला</p> <p>फोटो उपलब्ध</p>	<p>815</p> <p>ZFE1830918</p> <p>निर्वाचक का नाम : नोसी पति का नाम: फ़ोरू लाल गृह संख्या : 40 उम्र : 29 लिंग : महिला</p> <p>फोटो उपलब्ध</p>	<p>816</p> <p>ZFE1153089</p> <p>निर्वाचक का नाम : फोरू पिता का नाम: भैरू लाल गृह संख्या : 40 उम्र : 28 लिंग : पुरुष</p> <p>फोटो उपलब्ध</p>

817	6	ZFE2123644	निर्वाचक का नाम : अनिल कुमार पिता का नाम: चुन्नी लाल गृह संख्या : 84 उम्र : 18 लिंग : पुरुष	फोटो उपलब्ध
818	6	ZFE2124071	निर्वाचक का नाम : रोशन लाल पिता का नाम: दुर्गा लाल गृह संख्या : 82 उम्र : 18 लिंग : पुरुष	फोटो उपलब्ध
819	13	ZFE2128486	निर्वाचक का नाम : किशन लाल पिता का नाम: सांवता गृह संख्या : 34 उम्र : 19 लिंग : पुरुष	फोटो उपलब्ध
820	11	ZFE2128569	निर्वाचक का नाम : रोशन लाल पिता का नाम: रामलाल गृह संख्या : 7 उम्र : 18 लिंग : पुरुष	फोटो उपलब्ध
821	7	ZFE2129294	निर्वाचक का नाम : पिंटू कुमार पिता का नाम: परशुराम गृह संख्या : 94 उम्र : 18 लिंग : पुरुष	फोटो उपलब्ध
822	5	ZFE2129369	निर्वाचक का नाम : भैरू लाल पिता का नाम: कैलाश गृह संख्या : 69 उम्र : 18 लिंग : पुरुष	फोटो उपलब्ध
823	3	ZFE2139434	निर्वाचक का नाम : प्रियंका पति का नाम: रामराज गृह संख्या : 42 उम्र : 18 लिंग : महिला	फोटो उपलब्ध
824	1	ZFE2140804	निर्वाचक का नाम : चंता पति का नाम: हेमराज गृह संख्या : 3 उम्र : 18 लिंग : महिला	फोटो उपलब्ध
825	9	ZFE2140473	निर्वाचक का नाम : कमलेश कुमारी पति का नाम: शम्भू गृह संख्या : 1 उम्र : 18 लिंग : महिला	फोटो उपलब्ध
826	1	ZFE2140630	निर्वाचक का नाम : मनीषा पति का नाम: राधाकिशन गृह संख्या : 22 उम्र : 20 लिंग : महिला	फोटो उपलब्ध
827	12	ZFE2141174	निर्वाचक का नाम : रीनू पति का नाम: सत्यनारायण गृह संख्या : 24 उम्र : 20 लिंग : महिला	फोटो उपलब्ध
828	12	ZFE2141216	निर्वाचक का नाम : सत्यनारायण पिता का नाम: भैरू गृह संख्या : 24 उम्र : 18 लिंग : पुरुष	फोटो उपलब्ध
829	12	ZFE2141224	निर्वाचक का नाम : निरमा पति का नाम: धर्मा गृह संख्या : 26 उम्र : 20 लिंग : महिला	फोटो उपलब्ध
830	5	ZFE2141257	निर्वाचक का नाम : नेराज पति का नाम: भैरू लाल गृह संख्या : 69 उम्र : 18 लिंग : महिला	फोटो उपलब्ध

निर्वाचकों का विवरण :							
A) मतदाताओं की संख्या :							
		नामावली का प्रकार	निर्वाचक नामावली की पहचान :	मतदाताओं की संख्या :			
				पुरुष	महिला	तृतीय लिंग	कुल
I	मूल	मूल नामावली	समस्त पूरकों को समेकित करते हुए विशेष गहन पुनरीक्षण 2026 की मूल नामावली	419	397	0	816
II	घटक I - परिवर्धन सूची	पूरक 1	विशेष गहन पुनरीक्षण - 2026	7	7	0	14
III	घटक II - विलोपन सूची	पूरक 1	विशेष गहन पुनरीक्षण - 2026	0	0	0	0
IV	लिंग में संशोधन के कारण अंतर			0	0	0	0
पुनरीक्षण के बाद इस नामावली में शुद्ध निर्वाचक (I+II-III+IV)				426	404	0	830
B) संशोधनों की संख्या :							
नामावली का प्रकार		निर्वाचक नामावली की पहचान :		संशोधनों की संख्या :			
पूरक 1		विशेष गहन पुनरीक्षण - 2026		2			

निर्वाचक रजिस्ट्रीकरण अधिकारी द्वारा जारी

E2-मृत्यु, S2-स्थानांतरित, R2-दोहरी प्रविष्टि, M2-लापता, Q2-अहर्ता नहीं