

निर्वाचक नामावली 2026 S20 राजस्थान

विधान सभा क्षेत्र की संख्या , नाम व आरक्षण स्थिति : 183 - माण्डलगढ़ (सामान्य)		भाग संख्या : : 155													
संसदीय निर्वाचन क्षेत्र की संख्या, नाम व आरक्षण स्थिति, जिसमें विधान सभा निर्वाचन क्षेत्र स्थित है : 23 - भीलवाड़ा (सामान्य)															
1. पुनरीक्षण का विवरण															
पुनरीक्षण का वर्ष :	2026	निर्वाचक नामावली की पहचान : समस्त पूरकों को समेकित करते हुए विशेष गहन पुनरीक्षण 2026 की मूल नामावली													
अर्हता तिथि :	01-01-2026														
पुनरीक्षण का स्वरूप :	विशेष गहन पुनरीक्षण - 2026														
प्रकाशन की तिथि :	21-02-2026														
2. भाग व मतदान क्षेत्र का विवरण :															
भाग में आने वाले अनुभागों की संख्या और नाम :															
1-माण्डलगढ़ रोड़,सिंगोली 2-छतरी मौहल्ला,सिंगोली 3-भीलो का झुपडा,सिंगोली 4-मीणो का झुपडा,सिंगोली 5-झीकरी नाडी,सिंगोली चारभुजा 6-मदिर रोड,सिंगोली चारभुजा 7-इन्द्रा आवास कालोनी,सिंगोली चारभुजा	<table style="width: 100%; border-collapse: collapse;"> <tr> <td style="width: 60%;">मुख्य शहर / मुख्य ग्राम</td> <td style="width: 40%;">: सिंगोली</td> </tr> <tr> <td>वार्ड</td> <td>: </td> </tr> <tr> <td>पोस्ट ऑफिस</td> <td>: सिंगोली</td> </tr> <tr> <td>पुलिस थाना</td> <td>: बीगोद</td> </tr> <tr> <td>तहसील</td> <td>: माण्डलगढ़</td> </tr> <tr> <td>जिला</td> <td>: भीलवाड़ा</td> </tr> <tr> <td>पिन कोड</td> <td>: 311604</td> </tr> </table>	मुख्य शहर / मुख्य ग्राम	: सिंगोली	वार्ड	:	पोस्ट ऑफिस	: सिंगोली	पुलिस थाना	: बीगोद	तहसील	: माण्डलगढ़	जिला	: भीलवाड़ा	पिन कोड	: 311604
मुख्य शहर / मुख्य ग्राम	: सिंगोली														
वार्ड	:														
पोस्ट ऑफिस	: सिंगोली														
पुलिस थाना	: बीगोद														
तहसील	: माण्डलगढ़														
जिला	: भीलवाड़ा														
पिन कोड	: 311604														
3. मतदान केंद्र का विवरण															
मतदान केंद्र की संख्या व नाम :	मतदान केन्द्र की विशेष हैसियत (पुरुष/महिला/सामान्य) :	सामान्य													
155 - सिंगोली		0													
मतदान केंद्र का भवन व पता :	इस मतदान क्षेत्र के सहायक (ऑक्जिलियरी) मतदान केन्द्रों की संख्या :														
राजकीय उच्च माध्यमिक विद्यालय, कमरा नम्बर 13, सिंगोली															
4. मतदाताओं की संख्या :															
आरंभिक क्रम	अंतिम क्रम	मतदाताओं की संख्या													
संख्या	संख्या	पुरुष	महिला	तृतीय लिंग	कुल										
1	1053	524	529	0	1053										

निर्वाचक रजिस्ट्रीकरण अधिकारी द्वारा जारी

Nazri Naksha



Google Map View



Polling Station Building Front View



Polling Station Front View



Cad View

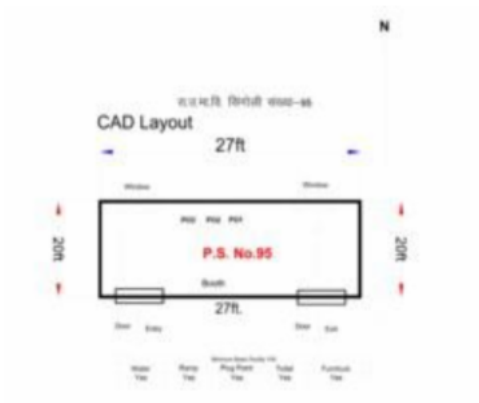

Key MAP View



1 निर्वाचक का नाम : इंद्राणी पिता का नाम: रामप्रसाद गृह संख्या : 11 उम्र : 23 लिंग : महिला	ZFE1625524	2 निर्वाचक का नाम : रमेश अन्य: शायरी गृह संख्या : 20 उम्र : 46 लिंग : पुरुष	ZFE1451434	3 निर्वाचक का नाम : शायरी पति का नाम: रमेश गृह संख्या : 114 उम्र : 45 लिंग : महिला	ZFE1440239
4 निर्वाचक का नाम : बंशीलाल पिता का नाम: जगन्नाथ गृह संख्या : 197 उम्र : 72 लिंग : पुरुष	RJ/20/154/208188	5 निर्वाचक का नाम : डाली पति का नाम: बंशीलाल गृह संख्या : 197 उम्र : 69 लिंग : महिला	RJ/20/154/207073	6 निर्वाचक का नाम : गणेश पिता का नाम: बंशीलाल गृह संख्या : 197 उम्र : 34 लिंग : पुरुष	ZFE0732073
7 निर्वाचक का नाम : भूला पति का नाम: गणेश गृह संख्या : 197 उम्र : 33 लिंग : महिला	ZFE0732008	8 निर्वाचक का नाम : सीमा पति का नाम: प्रकाश गृह संख्या : 197 उम्र : 31 लिंग : महिला	ZFE1916949	9 निर्वाचक का नाम : प्रकाश पिता का नाम: बन्शी लाल गृह संख्या : 197 उम्र : 26 लिंग : पुरुष	ZFE1916907
10 निर्वाचक का नाम : शिव पिता का नाम: नन्दराम गृह संख्या : 198 उम्र : 64 लिंग : पुरुष	RJ/20/154/207126	11 निर्वाचक का नाम : मंजू पति का नाम: शिव गृह संख्या : 198 उम्र : 60 लिंग : महिला	RJ/20/154/207072	12 निर्वाचक का नाम : मोहिनी पति का नाम: गोपाल गृह संख्या : 198 उम्र : 56 लिंग : महिला	ZFE2016970
13 निर्वाचक का नाम : धर्मा पिता का नाम: गोपाल गृह संख्या : 198 उम्र : 30 लिंग : पुरुष	ZFE1239441	14 निर्वाचक का नाम : मोनिका पति का नाम: धर्मा गृह संख्या : 198 उम्र : 28 लिंग : महिला	ZFE1239482	15 निर्वाचक का नाम : मुन्ना पति का नाम: जगदीश गृह संख्या : 199 उम्र : 64 लिंग : महिला	MVW1579531
16 निर्वाचक का नाम : शकुन्तला पति का नाम: हरिशंकर गृह संख्या : 199 उम्र : 52 लिंग : महिला	MVW1579549	17 निर्वाचक का नाम : चन्दा पति का नाम: उम्रेदकुमार गृह संख्या : 199 उम्र : 42 लिंग : महिला	ZFE0169953	18 निर्वाचक का नाम : अशोक पिता का नाम: जगदीश गृह संख्या : 199 उम्र : 39 लिंग : पुरुष	ZFE0887729
19 निर्वाचक का नाम : रतनी देवी पति का नाम: अशोक गृह संख्या : 199 उम्र : 35 लिंग : महिला	ZFE1344076	20 निर्वाचक का नाम : सुरेन्द्र पिता का नाम: मदनलाल गृह संख्या : 199 उम्र : 33 लिंग : पुरुष	ZFE0887737	21 निर्वाचक का नाम : सलोनी पति का नाम: विकास गृह संख्या : 199 उम्र : 30 लिंग : महिला	ZFE1737592
22 निर्वाचक का नाम : रेखा पति का नाम: सुरेंद्र गृह संख्या : 199 उम्र : 29 लिंग : महिला	ZFE1726751	23 निर्वाचक का नाम : विकास पिता का नाम: हरिशंकर गृह संख्या : 199 उम्र : 28 लिंग : पुरुष	ZFE1739671	24 निर्वाचक का नाम : कमल माता का नाम: चंदा गृह संख्या : 199 उम्र : 20 लिंग : पुरुष	ZFE1880392
25 निर्वाचक का नाम : पलक पिता का नाम: उम्रेद गृह संख्या : 199 उम्र : 19 लिंग : महिला	ZFE2095487	26 निर्वाचक का नाम : शंकर पिता का नाम: कालु गृह संख्या : 201 उम्र : 59 लिंग : पुरुष	RJ/20/154/207134	27 निर्वाचक का नाम : सुरजा पति का नाम: शंकर गृह संख्या : 201 उम्र : 56 लिंग : महिला	MVW1368315
28 निर्वाचक का नाम : लोकेश पिता का नाम: शंकर लाल गृह संख्या : 201 उम्र : 28 लिंग : पुरुष	ZFE1536887	29 निर्वाचक का नाम : पूजा पिता का नाम: शंकर गृह संख्या : 201 उम्र : 24 लिंग : महिला	ZFE1853969	30 निर्वाचक का नाम : उगमी पति का नाम: धीसा गृह संख्या : 202 उम्र : 79 लिंग : महिला	RJ/20/154/207021

31	RJ/20/154/207015	निर्वाचक का नाम : रामा पिता का नाम: धीसा गृह संख्या : 202 उम्र : 56 लिंग : पुरुष	फोटो उपलब्ध	32	MVV2045318	निर्वाचक का नाम : फोरू पिता का नाम: धीसा गृह संख्या : 202 उम्र : 44 लिंग : पुरुष	फोटो उपलब्ध	33	ZFE0228767	निर्वाचक का नाम : संजू पति का नाम: फोरू गृह संख्या : 202 उम्र : 42 लिंग : महिला	फोटो उपलब्ध
34	ZFE1856988	निर्वाचक का नाम : सुशीला पिता का नाम: रामा गृह संख्या : 202 उम्र : 24 लिंग : महिला	फोटो उपलब्ध	35	ZFE2037356	निर्वाचक का नाम : अर्पित पिता का नाम: रामा गृह संख्या : 202 उम्र : 21 लिंग : पुरुष	फोटो उपलब्ध	36	ZFE1900125	निर्वाचक का नाम : दीपक पिता का नाम: फोरू गृह संख्या : 202 उम्र : 20 लिंग : पुरुष	फोटो उपलब्ध
37	RJ/20/154/208070	निर्वाचक का नाम : देवीलाल पिता का नाम: काना गृह संख्या : 203 उम्र : 56 लिंग : पुरुष	फोटो उपलब्ध	38	RJ/20/154/207157	निर्वाचक का नाम : सन्तोक पति का नाम: देवीलाल गृह संख्या : 203 उम्र : 54 लिंग : महिला	फोटो उपलब्ध	39	ZFE1904648	निर्वाचक का नाम : गणेश पिता का नाम: देवी लाल गृह संख्या : 203 उम्र : 20 लिंग : पुरुष	फोटो उपलब्ध
40	RJ/20/154/207147	निर्वाचक का नाम : बंशी पिता का नाम: लालू गृह संख्या : 204 उम्र : 74 लिंग : पुरुष	फोटो उपलब्ध	41	RJ/20/154/207158	निर्वाचक का नाम : कोयली पति का नाम: बंशी गृह संख्या : 204 उम्र : 64 लिंग : महिला	फोटो उपलब्ध	42	ZFE0248625	निर्वाचक का नाम : भेरू पिता का नाम: बंशीलाल गृह संख्या : 204 उम्र : 42 लिंग : पुरुष	फोटो उपलब्ध
43	ZFE0828764	निर्वाचक का नाम : राधेश्याम पिता का नाम: बंशीलाल गृह संख्या : 204 उम्र : 36 लिंग : पुरुष	फोटो उपलब्ध	44	ZFE0228973	निर्वाचक का नाम : तेजु पति का नाम: भेरूलाल गृह संख्या : 204 उम्र : 35 लिंग : महिला	फोटो उपलब्ध	45	ZFE1536861	निर्वाचक का नाम : नाराणी पति का नाम: राधेश्याम गृह संख्या : 204 उम्र : 31 लिंग : महिला	फोटो उपलब्ध
46	RJ/20/154/208131	निर्वाचक का नाम : गोपी पिता का नाम: लालू गृह संख्या : 205 उम्र : 79 लिंग : पुरुष	फोटो उपलब्ध	47	MVV1503564	निर्वाचक का नाम : नानूराम पिता का नाम: गोपी गृह संख्या : 205 उम्र : 50 लिंग : पुरुष	फोटो उपलब्ध	48	ZFE0772624	निर्वाचक का नाम : मंजू देवी पति का नाम: नानु राम गृह संख्या : 205 उम्र : 48 लिंग : महिला	फोटो उपलब्ध
49	MVV2045771	निर्वाचक का नाम : उदयलाल पिता का नाम: गोपी गृह संख्या : 205 उम्र : 43 लिंग : पुरुष	फोटो उपलब्ध	50	ZFE0062893	निर्वाचक का नाम : लादी पति का नाम: उदयलाल गृह संख्या : 205 उम्र : 42 लिंग : महिला	फोटो उपलब्ध	51	ZFE0772608	निर्वाचक का नाम : जगदीश पिता का नाम: गोमी गृह संख्या : 205 उम्र : 33 लिंग : पुरुष	फोटो उपलब्ध
52	ZFE0772616	निर्वाचक का नाम : देउ पति का नाम: जगदीश गृह संख्या : 205 उम्र : 32 लिंग : महिला	फोटो उपलब्ध	53	ZFE1731736	निर्वाचक का नाम : प्रहलाद पिता का नाम: नानूराम गृह संख्या : 205 उम्र : 22 लिंग : पुरुष	फोटो उपलब्ध	54	RJ/20/154/208196	निर्वाचक का नाम : नाथू पिता का नाम: बालू गृह संख्या : 206 उम्र : 74 लिंग : पुरुष	फोटो उपलब्ध
55	RJ/20/154/208182	निर्वाचक का नाम : मधु पति का नाम: नाथू गृह संख्या : 206 उम्र : 69 लिंग : महिला	फोटो उपलब्ध	56	ZFE1478007	निर्वाचक का नाम : शिव कुमार पिता का नाम: नाथू लाल गृह संख्या : 206 उम्र : 36 लिंग : पुरुष	फोटो उपलब्ध	57	ZFE0358234	निर्वाचक का नाम : आशिष पिता का नाम: नाथूलाल गृह संख्या : 206 उम्र : 33 लिंग : पुरुष	फोटो उपलब्ध
58	RJ/20/154/207162	निर्वाचक का नाम : धीसूलाल पिता का नाम: कल्याणमल गृह संख्या : 207 उम्र : 79 लिंग : पुरुष	फोटो उपलब्ध	59	RJ/20/154/208106	निर्वाचक का नाम : मूली पति का नाम: धीसूलाल गृह संख्या : 207 उम्र : 74 लिंग : महिला	फोटो उपलब्ध	60	RJ/20/154/208016	निर्वाचक का नाम : छीतर पिता का नाम: मांगीलाल गृह संख्या : 208 उम्र : 61 लिंग : पुरुष	फोटो उपलब्ध

61	ZFE0088955	निर्वाचक का नाम : लीला पति का नाम: छीतर गृह संख्या : 208 उम्र : 58 लिंग : महिला	फोटो उपलब्ध	62	ZFE0088419	निर्वाचक का नाम : नाथू पिता का नाम: मांगीलाल गृह संख्या : 208 उम्र : 56 लिंग : पुरुष	फोटो उपलब्ध	63	MVW1503572	निर्वाचक का नाम : शंभू पिता का नाम: मांगीलाल गृह संख्या : 208 उम्र : 50 लिंग : पुरुष	फोटो उपलब्ध
64	ZFE0151035	निर्वाचक का नाम : मन्जू देवी पिता का नाम: मौनू लाल गृह संख्या : 208 उम्र : 48 लिंग : पुरुष	फोटो उपलब्ध	65	ZFE0169763	निर्वाचक का नाम : विमला देवी पति का नाम: शंभू लाल गृह संख्या : 208 उम्र : 38 लिंग : महिला	फोटो उपलब्ध	66	RJ/20/154/208162	निर्वाचक का नाम : लादू पिता का नाम: छोगा गृह संख्या : 209 उम्र : 59 लिंग : पुरुष	फोटो उपलब्ध
67	ZFE1472257	निर्वाचक का नाम : सुमित्रा पति का नाम: लादू गृह संख्या : 209 उम्र : 54 लिंग : महिला	फोटो उपलब्ध	68	ZFE1972710	निर्वाचक का नाम : नरेश कुमार जाट पिता का नाम: लादू गृह संख्या : 209 उम्र : 28 लिंग : पुरुष	फोटो उपलब्ध	69	ZFE1934728	निर्वाचक का नाम : कमलेश कुमार जाट पिता का नाम: लादू गृह संख्या : 209 उम्र : 24 लिंग : पुरुष	फोटो उपलब्ध
70	RJ/20/154/208151	निर्वाचक का नाम : बरजी पति का नाम: मगना गृह संख्या : 210 उम्र : 94 लिंग : महिला	फोटो उपलब्ध	71	RJ/20/154/207304	निर्वाचक का नाम : भंवरलाल पिता का नाम: मगना गृह संख्या : 210 उम्र : 57 लिंग : पुरुष	फोटो उपलब्ध	72	RJ/20/154/208128	निर्वाचक का नाम : नन्दू पति का नाम: भंवर लाल गृह संख्या : 210 उम्र : 55 लिंग : महिला	फोटो उपलब्ध
73	MVW2046126	निर्वाचक का नाम : कैलाश पिता का नाम: मगना गृह संख्या : 210 उम्र : 44 लिंग : पुरुष	फोटो उपलब्ध	74	ZFE0828772	निर्वाचक का नाम : सुगना पति का नाम: कैलाश गृह संख्या : 210 उम्र : 42 लिंग : महिला	फोटो उपलब्ध	75	ZFE0949321	निर्वाचक का नाम : उदय लाल पिता का नाम: मगना गृह संख्या : 210 उम्र : 42 लिंग : पुरुष	फोटो उपलब्ध
76	ZFE0949313	निर्वाचक का नाम : सेवली पति का नाम: उदय लाल गृह संख्या : 210 उम्र : 39 लिंग : महिला	फोटो उपलब्ध	77	ZFE0595009	निर्वाचक का नाम : श्यामलाल पिता का नाम: भंवर गृह संख्या : 210 उम्र : 34 लिंग : पुरुष	फोटो उपलब्ध	78	ZFE1239532	निर्वाचक का नाम : प्रकाश पिता का नाम: भंवर लाल गृह संख्या : 210 उम्र : 29 लिंग : पुरुष	फोटो उपलब्ध
79	ZFE1239573	निर्वाचक का नाम : काली कुमारी पति का नाम: प्रकाश गृह संख्या : 210 उम्र : 28 लिंग : महिला	फोटो उपलब्ध	80	ZFE1440270	निर्वाचक का नाम : माया पति का नाम: श्याम लाल गृह संख्या : 210 उम्र : 27 लिंग : महिला	फोटो उपलब्ध	81	ZFE2020907	निर्वाचक का नाम : रंजना पिता का नाम: उदय लाल गृह संख्या : 210 उम्र : 19 लिंग : महिला	फोटो उपलब्ध
82	RJ/20/154/207069	निर्वाचक का नाम : काना पिता का नाम: नन्दा गृह संख्या : 211 उम्र : 74 लिंग : पुरुष	फोटो उपलब्ध	83	RJ/20/154/207025	निर्वाचक का नाम : सोहनी पति का नाम: काना गृह संख्या : 211 उम्र : 69 लिंग : महिला	फोटो उपलब्ध	84	MVW1368323	निर्वाचक का नाम : एकलिंग पिता का नाम: धीसा गृह संख्या : 211 उम्र : 59 लिंग : पुरुष	फोटो उपलब्ध
85	RJ/20/154/207091	निर्वाचक का नाम : रूकमा पति का नाम: एकलिंग गृह संख्या : 211 उम्र : 58 लिंग : महिला	फोटो उपलब्ध	86	RJ/20/154/207086	निर्वाचक का नाम : रूपा पिता का नाम: धीसा गृह संख्या : 211 उम्र : 56 लिंग : पुरुष	फोटो उपलब्ध	87	RJ/20/154/207022	निर्वाचक का नाम : गोपाल पिता का नाम: काना गृह संख्या : 211 उम्र : 56 लिंग : पुरुष	फोटो उपलब्ध
88	RJ/20/154/207092	निर्वाचक का नाम : राधा पति का नाम: रूपा गृह संख्या : 211 उम्र : 55 लिंग : महिला	फोटो उपलब्ध	89	RJ/20/154/207070	निर्वाचक का नाम : राजू पिता का नाम: धीसा गृह संख्या : 211 उम्र : 54 लिंग : पुरुष	फोटो उपलब्ध	90	MVW1503598	निर्वाचक का नाम : सुगना पति का नाम: राजू गृह संख्या : 211 उम्र : 52 लिंग : महिला	फोटो उपलब्ध

91	ZFE0088740	निर्वाचक का नाम : मनभरी पति का नाम: गोपाल गृह संख्या : 211 उम्र : 52 लिंग : महिला	फोटो उपलब्ध	92	ZFE0062901	निर्वाचक का नाम : सत्यनारायण पिता का नाम: काना गृह संख्या : 211 उम्र : 50 लिंग : पुरुष	फोटो उपलब्ध	93	MVW1754163	निर्वाचक का नाम : शांति पति का नाम: सत्यनारायण गृह संख्या : 211 उम्र : 42 लिंग : महिला	फोटो उपलब्ध
94	ZFE0150987	निर्वाचक का नाम : शंकर लाल पिता का नाम: कन्हैयालाल गृह संख्या : 211 उम्र : 41 लिंग : महिला	फोटो उपलब्ध	95	ZFE0088625	निर्वाचक का नाम : गीता पति का नाम: बट्टी गृह संख्या : 211 उम्र : 41 लिंग : महिला	फोटो उपलब्ध	96	MVW1754274	निर्वाचक का नाम : बट्टी लाल पिता का नाम: कन्हैयालाल गृह संख्या : 211 उम्र : 41 लिंग : पुरुष	फोटो उपलब्ध
97	ZFE0248435	निर्वाचक का नाम : शंकर लाल पिता का नाम: धीसा गृह संख्या : 211 उम्र : 40 लिंग : पुरुष	फोटो उपलब्ध	98	ZFE0365155	निर्वाचक का नाम : रूकमा पति का नाम: शंकर लाल गृह संख्या : 211 उम्र : 38 लिंग : महिला	फोटो उपलब्ध	99	MVW2045003	निर्वाचक का नाम : धनश्याम पिता का नाम: एकलिंग गृह संख्या : 211 उम्र : 36 लिंग : पुरुष	फोटो उपलब्ध
100	ZFE0949339	निर्वाचक का नाम : मंजु पिता का नाम: एकलिंग गृह संख्या : 211 उम्र : 36 लिंग : महिला	फोटो उपलब्ध	101	ZFE2073849	निर्वाचक का नाम : लोकेश पिता का नाम: राजू गृह संख्या : 211 उम्र : 27 लिंग : पुरुष	फोटो उपलब्ध	102	ZFE2062172	निर्वाचक का नाम : पिंकी पिता का नाम: राजू गृह संख्या : 211 उम्र : 26 लिंग : महिला	फोटो उपलब्ध
103	ZFE1625557	निर्वाचक का नाम : सोनिया पिता का नाम: राजू गृह संख्या : 211 उम्र : 24 लिंग : महिला	फोटो उपलब्ध	104	ZFE1636638	निर्वाचक का नाम : राकेश पिता का नाम: रूपलाल गृह संख्या : 211 उम्र : 24 लिंग : पुरुष	फोटो उपलब्ध	105	ZFE2056836	निर्वाचक का नाम : बनवारी पिता का नाम: गोपाल गृह संख्या : 211 उम्र : 24 लिंग : पुरुष	फोटो उपलब्ध
106	ZFE1927904	निर्वाचक का नाम : राहुल पिता का नाम: सत्यनारायण गृह संख्या : 211 उम्र : 21 लिंग : पुरुष	फोटो उपलब्ध	107	ZFE1932193	निर्वाचक का नाम : विनोद पिता का नाम: बट्टी गृह संख्या : 211 उम्र : 21 लिंग : पुरुष	फोटो उपलब्ध	108	ZFE2062461	निर्वाचक का नाम : विकास पिता का नाम: राजू गृह संख्या : 211 उम्र : 20 लिंग : पुरुष	फोटो उपलब्ध
109	RJ/20/154/208152	निर्वाचक का नाम : सोवनी पति का नाम: बालू गृह संख्या : 212 उम्र : 68 लिंग : महिला	फोटो उपलब्ध	110	MVW1368331	निर्वाचक का नाम : प्रभुलाल पिता का नाम: बालू गृह संख्या : 212 उम्र : 42 लिंग : पुरुष	फोटो उपलब्ध	111	ZFE0248401	निर्वाचक का नाम : संजुदेवी पति का नाम: प्रभू लाल गृह संख्या : 212 उम्र : 36 लिंग : महिला	फोटो उपलब्ध
112	ZFE0248393	निर्वाचक का नाम : जगदीश पिता का नाम: बालू लाल गृह संख्या : 212 उम्र : 36 लिंग : पुरुष	फोटो उपलब्ध	113	RJ/20/154/207035	निर्वाचक का नाम : मांगी पति का नाम: नाराण गृह संख्या : 213 उम्र : 84 लिंग : महिला	फोटो उपलब्ध	114	MVW1863463	निर्वाचक का नाम : सोनू पिता का नाम: नारायण गृह संख्या : 213 उम्र : 43 लिंग : पुरुष	फोटो उपलब्ध
115	MVW1863430	निर्वाचक का नाम : अंजु कुमारी पति का नाम: सोनु गृह संख्या : 213 उम्र : 40 लिंग : महिला	फोटो उपलब्ध	116	ZFE0113100	निर्वाचक का नाम : रामेश्वर लाल पिता का नाम: बालू राम गृह संख्या : 213 उम्र : 38 लिंग : पुरुष	फोटो उपलब्ध	117	RJ/20/154/207305	निर्वाचक का नाम : गोविन्द पिता का नाम: लालु गृह संख्या : 214 उम्र : 72 लिंग : पुरुष	फोटो उपलब्ध
118	RJ/20/154/207306	निर्वाचक का नाम : रतनदेवी पति का नाम: गोविन्द गृह संख्या : 214 उम्र : 69 लिंग : महिला	फोटो उपलब्ध	119	RJ/20/154/208158	निर्वाचक का नाम : प्यारी पति का नाम: धीसा गृह संख्या : 215 उम्र : 79 लिंग : महिला	फोटो उपलब्ध	120	RJ/20/154/208064	निर्वाचक का नाम : शंकर पिता का नाम: धीसा गृह संख्या : 215 उम्र : 53 लिंग : पुरुष	फोटो उपलब्ध

121	MVV1863679	निर्वाचक का नाम : भूरी पति का नाम: शंकर गृह संख्या : 215 उम्र : 52 लिंग : महिला	फोटो उपलब्ध	122	ZFE1853506	निर्वाचक का नाम : संजू पिता का नाम: शंकर गृह संख्या : 215 उम्र : 21 लिंग : महिला	फोटो उपलब्ध	123	ZFE2034379	निर्वाचक का नाम : निशा पिता का नाम: शंकर गृह संख्या : 215 उम्र : 19 लिंग : महिला	फोटो उपलब्ध
124	MVV1368349	निर्वाचक का नाम : कल्याण पिता का नाम: बालु गृह संख्या : 216 उम्र : 89 लिंग : पुरुष	फोटो उपलब्ध	125	MVV1862952	निर्वाचक का नाम : काशी पति का नाम: कल्याण गृह संख्या : 216 उम्र : 84 लिंग : महिला	फोटो उपलब्ध	126	MVV1368356	निर्वाचक का नाम : माधुलाल पिता का नाम: कल्याण गृह संख्या : 216 उम्र : 54 लिंग : पुरुष	फोटो उपलब्ध
127	MVV1863661	निर्वाचक का नाम : राधा पिता का नाम: माधुलाल गृह संख्या : 216 उम्र : 53 लिंग : महिला	फोटो उपलब्ध	128	ZFE0365163	निर्वाचक का नाम : गोपाल पिता का नाम: कल्याण गृह संख्या : 216 उम्र : 41 लिंग : पुरुष	फोटो उपलब्ध	129	ZFE0949354	निर्वाचक का नाम : काली पति का नाम: गोपाल गृह संख्या : 216 उम्र : 39 लिंग : महिला	फोटो उपलब्ध
130	RJ/20/154/208060	निर्वाचक का नाम : भूतर पिता का नाम: नाराण गृह संख्या : 217 उम्र : 64 लिंग : पुरुष	फोटो उपलब्ध	131	RJ/20/154/208071	निर्वाचक का नाम : मोहनी पति का नाम: भूतर गृह संख्या : 217 उम्र : 59 लिंग : महिला	फोटो उपलब्ध	132	RJ/20/154/208055	निर्वाचक का नाम : नन्दा पिता का नाम: नाराण गृह संख्या : 217 उम्र : 54 लिंग : पुरुष	फोटो उपलब्ध
133	RJ/20/154/208049	निर्वाचक का नाम : जमना पिता का नाम: नाराण गृह संख्या : 217 उम्र : 52 लिंग : पुरुष	फोटो उपलब्ध	134	MVV2045102	निर्वाचक का नाम : मंजु पति का नाम: नंदा गृह संख्या : 217 उम्र : 50 लिंग : महिला	फोटो उपलब्ध	135	MVV2045482	निर्वाचक का नाम : भगवान पिता का नाम: नारायण गृह संख्या : 217 उम्र : 46 लिंग : पुरुष	फोटो उपलब्ध
136	ZFE0495689	निर्वाचक का नाम : गोपाल पिता का नाम: भूतर गृह संख्या : 217 उम्र : 36 लिंग : पुरुष	फोटो उपलब्ध	137	ZFE0694877	निर्वाचक का नाम : राधेश्याम पिता का नाम: भूतर गृह संख्या : 217 उम्र : 32 लिंग : पुरुष	फोटो उपलब्ध	138	ZFE1855808	निर्वाचक का नाम : आशा पति का नाम: गोपाल गृह संख्या : 217 उम्र : 32 लिंग : महिला	फोटो उपलब्ध
139	ZFE1836196	निर्वाचक का नाम : समोक पति का नाम: जमना गृह संख्या : 217 उम्र : 24 लिंग : महिला	फोटो उपलब्ध	140	ZFE1855741	निर्वाचक का नाम : माया पिता का नाम: रामकुँवर गृह संख्या : 217 उम्र : 21 लिंग : महिला	फोटो उपलब्ध	141	RJ/20/154/207146	निर्वाचक का नाम : रामचन्द्र पिता का नाम: उंकार गृह संख्या : 218 उम्र : 59 लिंग : पुरुष	फोटो उपलब्ध
142	MVV1503630	निर्वाचक का नाम : शंकरी पति का नाम: रामचन्द्र गृह संख्या : 218 उम्र : 57 लिंग : महिला	फोटो उपलब्ध	143	RJ/20/154/207063	निर्वाचक का नाम : उदयलाल पिता का नाम: उंकार गृह संख्या : 218 उम्र : 57 लिंग : पुरुष	फोटो उपलब्ध	144	MVV1256965	निर्वाचक का नाम : रामदेवी पति का नाम: उदयलाल गृह संख्या : 218 उम्र : 56 लिंग : महिला	फोटो उपलब्ध
145	RJ/20/154/208165	निर्वाचक का नाम : नन्दलाल पिता का नाम: उंकार गृह संख्या : 218 उम्र : 55 लिंग : पुरुष	फोटो उपलब्ध	146	MVV1503648	निर्वाचक का नाम : सन्तोक् पति का नाम: नन्दलाल गृह संख्या : 218 उम्र : 54 लिंग : महिला	फोटो उपलब्ध	147	ZFE0974030	निर्वाचक का नाम : जगदीश पिता का नाम: उदयलाल गृह संख्या : 218 उम्र : 31 लिंग : पुरुष	फोटो उपलब्ध
148	ZFE1436518	निर्वाचक का नाम : संजय पिता का नाम: नंद लाल गृह संख्या : 218 उम्र : 26 लिंग : पुरुष	फोटो उपलब्ध	149	ZFE1859057	निर्वाचक का नाम : रेखा पिता का नाम: नंद लाल गृह संख्या : 218 उम्र : 23 लिंग : महिला	फोटो उपलब्ध	150	ZFE1972074	निर्वाचक का नाम : अशोक चौधरी पिता का नाम: रामचन्द्र गृह संख्या : 218 उम्र : 21 लिंग : पुरुष	फोटो उपलब्ध

151 निर्वाचक का नाम : धीसी पति का नाम: रामचन्द्र गृह संख्या : 219 उम्र : 69 लिंग : महिला	MVV1368372	152 निर्वाचक का नाम : सीता पति का नाम: मदनलाल गृह संख्या : 219 उम्र : 54 लिंग : महिला	MVV1368380	153 निर्वाचक का नाम : श्यामलाल पिता का नाम: बालु गृह संख्या : 220 उम्र : 69 लिंग : पुरुष	MVV1579556
154 निर्वाचक का नाम : प्रेम पति का नाम: श्यामलाल गृह संख्या : 220 उम्र : 64 लिंग : महिला	RJ/20/154/208159	155 निर्वाचक का नाम : राजकुमार पिता का नाम: श्याम लाल गृह संख्या : 220 उम्र : 42 लिंग : पुरुष	MVV1863810	156 निर्वाचक का नाम : ललिता पति का नाम: राजकुमार गृह संख्या : 220 उम्र : 40 लिंग : महिला	MVV1863604
157 निर्वाचक का नाम : राहुल पिता का नाम: श्यामलाल गृह संख्या : 220 उम्र : 28 लिंग : पुरुष	ZFE0887745	158 निर्वाचक का नाम : कविता पति का नाम: राहुल कुमार गृह संख्या : 220 उम्र : 27 लिंग : महिला	ZFE1239649	159 निर्वाचक का नाम : सीता पति का नाम: उदा गृह संख्या : 221 उम्र : 79 लिंग : महिला	RJ/20/154/208156
160 निर्वाचक का नाम : विनोद पिता का नाम: उदयलाल गृह संख्या : 221 उम्र : 48 लिंग : पुरुष	MVV1862879	161 निर्वाचक का नाम : पिंकी पति का नाम: विनोद गृह संख्या : 221 उम्र : 42 लिंग : महिला	MVV1503671	162 निर्वाचक का नाम : सीमा पति का नाम: कमलेश गृह संख्या : 221 उम्र : 35 लिंग : महिला	ZFE0365189
163 निर्वाचक का नाम : कमलेश पिता का नाम: शंकर लाल गृह संख्या : 221 उम्र : 35 लिंग : पुरुष	ZFE0365171	164 निर्वाचक का नाम : भेरू पिता का नाम: काशीराम गृह संख्या : 222 उम्र : 64 लिंग : पुरुष	RJ/20/154/208058	165 निर्वाचक का नाम : मंजु पति का नाम: रामस्वरूप गृह संख्या : 222 उम्र : 40 लिंग : महिला	ZFE0088047
166 निर्वाचक का नाम : रामस्वरूप पिता का नाम: भेरू लाल गृह संख्या : 222 उम्र : 40 लिंग : पुरुष	MVV1863265	167 निर्वाचक का नाम : धापू पति का नाम: मोहनलाल गृह संख्या : 223 उम्र : 64 लिंग : महिला	RJ/20/154/208161	168 निर्वाचक का नाम : ओमप्रकाश पिता का नाम: मोहन गृह संख्या : 223 उम्र : 54 लिंग : पुरुष	RJ/20/154/207098
169 निर्वाचक का नाम : लीला पति का नाम: ओमप्रकाश गृह संख्या : 223 उम्र : 52 लिंग : महिला	MVV1256973	170 निर्वाचक का नाम : गोपाल पिता का नाम: मोहन गृह संख्या : 223 उम्र : 52 लिंग : पुरुष	MVV1753870	171 निर्वाचक का नाम : लाड पति का नाम: गोपाल गृह संख्या : 223 उम्र : 42 लिंग : महिला	MVV1503689
172 निर्वाचक का नाम : लोकेश पिता का नाम: ओमप्रकाश गृह संख्या : 223 उम्र : 25 लिंग : पुरुष	ZFE1832450	173 निर्वाचक का नाम : तेजकुमार पिता का नाम: ओमप्रकाश गृह संख्या : 223 उम्र : 23 लिंग : पुरुष	ZFE1858794	174 निर्वाचक का नाम : रश्मि पिता का नाम: गोपाल गृह संख्या : 223 उम्र : 21 लिंग : महिला	ZFE1853605
175 निर्वाचक का नाम : तमन्ना कंवर पिता का नाम: जगरूप सिंह गृह संख्या : 224 उम्र : 20 लिंग : महिला	ZFE2031391	176 निर्वाचक का नाम : आदित्य पिता का नाम: संदीप गृह संख्या : 232 उम्र : 21 लिंग : पुरुष	ZFE1877661	177 निर्वाचक का नाम : रेखा पति का नाम: शंभू गृह संख्या : 238 उम्र : 30 लिंग : महिला	ZFE1731371
178 निर्वाचक का नाम : राधिका पिता का नाम: संजय गृह संख्या : 241 उम्र : 19 लिंग : महिला	ZFE2043396	179 निर्वाचक का नाम : अंजली पति का नाम: पिंटू गृह संख्या : 243 उम्र : 34 लिंग : महिला	ZFE2033074	180 निर्वाचक का नाम : संध्या पति का नाम: राहुल गृह संख्या : 243 उम्र : 19 लिंग : महिला	ZFE2032571

181 निर्वाचक का नाम : नितिन पिता का नाम: ओमप्रकाश गृह संख्या : 245 उम्र : 20 लिंग : पुरुष	ZFE2048817 फोटो उपलब्ध	182 निर्वाचक का नाम : भेरू लाल पिता का नाम: देवी लाल गृह संख्या : 247 उम्र : 29 लिंग : पुरुष	ZFE1054287 फोटो उपलब्ध	183 निर्वाचक का नाम : कमलेश जाट पिता का नाम: गोपाल जाट गृह संख्या : 247 उम्र : 19 लिंग : पुरुष	ZFE2096436 फोटो उपलब्ध
184 निर्वाचक का नाम : श्रवण अन्य: कैलाश गृह संख्या : 248 उम्र : 40 लिंग : पुरुष	ZFE1508274 फोटो उपलब्ध	185 निर्वाचक का नाम : दुर्गा देवी पति का नाम: बद्री गृह संख्या : 266 उम्र : 32 लिंग : महिला	ZFE2020055 फोटो उपलब्ध	186 निर्वाचक का नाम : बद्री लाल पिता का नाम: मूना गृह संख्या : 266 उम्र : 30 लिंग : पुरुष	ZFE2022473 फोटो उपलब्ध
187 निर्वाचक का नाम : रवि पिता का नाम: प्यार चांद गृह संख्या : 267 उम्र : 25 लिंग : पुरुष	ZFE1547546 फोटो उपलब्ध	188 निर्वाचक का नाम : मनीषा पति का नाम: मनीष गृह संख्या : 267 उम्र : 25 लिंग : महिला	ZFE1759539 फोटो उपलब्ध	189 निर्वाचक का नाम : पूजा पिता का नाम: प्यार चंद गृह संख्या : 267 उम्र : 23 लिंग : महिला	ZFE1726694 फोटो उपलब्ध
190 निर्वाचक का नाम : भोली पति का नाम: रवि गृह संख्या : 267 उम्र : 23 लिंग : महिला	ZFE1932789 फोटो उपलब्ध	191 निर्वाचक का नाम : गंगा पति का नाम: कालू गृह संख्या : 269 उम्र : 32 लिंग : महिला	ZFE1440247 फोटो उपलब्ध	192 निर्वाचक का नाम : मंजू पति का नाम: भेरू शंकर गृह संख्या : 275 उम्र : 28 लिंग : महिला	ZFE1926369 फोटो उपलब्ध
193 निर्वाचक का नाम : कृष्णा कंवर पति का नाम: ज्वाला सिंह गृह संख्या : 278 उम्र : 23 लिंग : महिला	ZFE2035616 फोटो उपलब्ध	194 निर्वाचक का नाम : अलका पिता का नाम: जय सिंह गृह संख्या : 278 उम्र : 22 लिंग : महिला	ZFE1730233 फोटो उपलब्ध	195 निर्वाचक का नाम : विकास पिता का नाम: नारायण लाल गृह संख्या : 279 उम्र : 19 लिंग : पुरुष	ZFE2014199 फोटो उपलब्ध
196 निर्वाचक का नाम : भोजालाल पिता का नाम: सोराम गृह संख्या : 291 उम्र : 33 लिंग : पुरुष	ZFE0358242 फोटो उपलब्ध	197 निर्वाचक का नाम : सुमन पति का नाम: सुरेंद्र सिंह गृह संख्या : 307 उम्र : 30 लिंग : महिला	ZFE1866797 फोटो उपलब्ध	198 निर्वाचक का नाम : कमला पति का नाम: भगवान जाट गृह संख्या : 912 उम्र : 46 लिंग : महिला	ZFE1239862 फोटो उपलब्ध
199 निर्वाचक का नाम : मनभर पति का नाम: रामेश्वर गृह संख्या : 912 उम्र : 36 लिंग : महिला	ZFE0114421 फोटो उपलब्ध	200 निर्वाचक का नाम : गायत्री पति का नाम: शिव कुमार गृह संख्या : 912 उम्र : 30 लिंग : महिला	ZFE1239698 फोटो उपलब्ध	201 निर्वाचक का नाम : चंदा कुमारी पति का नाम: उमैद गृह संख्या : 912 उम्र : 30 लिंग : महिला	ZFE1239730 फोटो उपलब्ध
202 निर्वाचक का नाम : सुभम पिता का नाम: रामचंद्र परजापत गृह संख्या : 912 उम्र : 30 लिंग : पुरुष	ZFE1239763 फोटो उपलब्ध	203 निर्वाचक का नाम : सीमा पति का नाम: सुभम गृह संख्या : 912 उम्र : 27 लिंग : महिला	ZFE1239672 फोटो उपलब्ध	204 निर्वाचक का नाम : पप्पू जाट पिता का नाम: मधु जाट गृह संख्या : 912 उम्र : 27 लिंग : पुरुष	ZFE1239839 फोटो उपलब्ध
205 निर्वाचक का नाम : आशुतोष जयसवाल पिता का नाम: उमैद कुमार जयसवाल गृह संख्या : वार्ड नंबर 8 उम्र : 22 लिंग : पुरुष	ZFE1939107 फोटो उपलब्ध				

206	ZFE2018950	निर्वाचक का नाम : लाली पति का नाम: जगदीश गृह संख्या : 6 उम्र : 21 लिंग : महिला	फोटो उपलब्ध	207	ZFE1658129	निर्वाचक का नाम : करण सोलंकी अन्य: सायर गृह संख्या : 42 उम्र : 24 लिंग : पुरुष	फोटो उपलब्ध	208	ZFE1983600	निर्वाचक का नाम : कमलेश बलाई पिता का नाम: नारायण लाल बलाई गृह संख्या : 45 उम्र : 21 लिंग : पुरुष	फोटो उपलब्ध
209	ZFE2036879	निर्वाचक का नाम : दीपक पिता का नाम: गोपाल गृह संख्या : 170 उम्र : 19 लिंग : पुरुष	फोटो उपलब्ध	210	ZFE1438506	निर्वाचक का नाम : मोनू माता का नाम: सकुंतला गृह संख्या : 199 उम्र : 30 लिंग : पुरुष	फोटो उपलब्ध	211	ZFE1438464	निर्वाचक का नाम : मनीष माता का नाम: शकुंतला गृह संख्या : 199 उम्र : 28 लिंग : पुरुष	फोटो उपलब्ध
212	ZFE1344191	निर्वाचक का नाम : अशोक कुमार पिता का नाम: छीतर गृह संख्या : 208 उम्र : 27 लिंग : पुरुष	फोटो उपलब्ध	213	ZFE2013993	निर्वाचक का नाम : माया पति का नाम: बनवारी गृह संख्या : 211 उम्र : 23 लिंग : महिला	फोटो उपलब्ध	214	ZFE2020345	निर्वाचक का नाम : भेरू पिता का नाम: रामकुवार गृह संख्या : 217 उम्र : 26 लिंग : पुरुष	फोटो उपलब्ध
215	ZFE1882273	निर्वाचक का नाम : सुनीता पिता का नाम: नंद लाल गृह संख्या : 218 उम्र : 20 लिंग : महिला	फोटो उपलब्ध	216	ZFE2032514	निर्वाचक का नाम : द्वारकेश पिता का नाम: मदन गृह संख्या : 219 उम्र : 19 लिंग : पुरुष	फोटो उपलब्ध	217	ZFE2039584	निर्वाचक का नाम : महावीर पिता का नाम: विनोद कुमार गृह संख्या : 221 उम्र : 19 लिंग : पुरुष	फोटो उपलब्ध
218	ZFE1739291	निर्वाचक का नाम : पूजा पिता का नाम: गोपाल गृह संख्या : 223 उम्र : 23 लिंग : महिला	फोटो उपलब्ध	219	ZFE2032845	निर्वाचक का नाम : मैना पति का नाम: लोकेश गृह संख्या : 223 उम्र : 21 लिंग : महिला	फोटो उपलब्ध	220	RJ/20/154/208087	निर्वाचक का नाम : गोपालकंवर पति का नाम: भंवरसिंह गृह संख्या : 224 उम्र : 70 लिंग : महिला	फोटो उपलब्ध
221	MVW1368398	निर्वाचक का नाम : धनसिंह पिता का नाम: सावंत सिंह गृह संख्या : 224 उम्र : 69 लिंग : पुरुष	फोटो उपलब्ध	222	RJ/20/154/208086	निर्वाचक का नाम : मेमकंवर पति का नाम: धनसिंह गृह संख्या : 224 उम्र : 64 लिंग : महिला	फोटो उपलब्ध	223	RJ/20/154/208042	निर्वाचक का नाम : शिवराज पिता का नाम: सावंत सिंह गृह संख्या : 224 उम्र : 61 लिंग : पुरुष	फोटो उपलब्ध
224	RJ/20/154/207118	निर्वाचक का नाम : हेमकंवर पति का नाम: शिवराजसिंह गृह संख्या : 224 उम्र : 59 लिंग : महिला	फोटो उपलब्ध	225	MVW2045847	निर्वाचक का नाम : सुरजकंवर पति का नाम: शंकरसिंह गृह संख्या : 224 उम्र : 50 लिंग : महिला	फोटो उपलब्ध	226	MVW1368406	निर्वाचक का नाम : जगरूपसिंह पिता का नाम: धनसिंह गृह संख्या : 224 उम्र : 49 लिंग : पुरुष	फोटो उपलब्ध
227	MVW2045813	निर्वाचक का नाम : चन्दा कंवर पति का नाम: जगरूप सिंह गृह संख्या : 224 उम्र : 46 लिंग : महिला	फोटो उपलब्ध	228	MVW1503705	निर्वाचक का नाम : सत्यपाल सिंह पिता का नाम: शिवराज सिंह गृह संख्या : 224 उम्र : 43 लिंग : पुरुष	फोटो उपलब्ध	229	ZFE0365197	निर्वाचक का नाम : दुर्गा कंवर पति का नाम: गजराज सिंह गृह संख्या : 224 उम्र : 37 लिंग : महिला	फोटो उपलब्ध
230	RJ/20/154/207103	निर्वाचक का नाम : जीवनसिंह पिता का नाम: गोविन्दसिंह गृह संख्या : 225 उम्र : 84 लिंग : पुरुष	फोटो उपलब्ध	231	MVW1368414	निर्वाचक का नाम : शिवपालसिंह पिता का नाम: जीवनसिंह गृह संख्या : 225 उम्र : 59 लिंग : पुरुष	फोटो उपलब्ध	232	RJ/20/154/207075	निर्वाचक का नाम : कृष्णकंवर पति का नाम: शिवपालसिंह गृह संख्या : 225 उम्र : 57 लिंग : महिला	फोटो उपलब्ध
233	MVW1368422	निर्वाचक का नाम : राजेन्द्रसिंह पिता का नाम: जीवनसिंह गृह संख्या : 225 उम्र : 47 लिंग : पुरुष	फोटो उपलब्ध	234	MVW2045755	निर्वाचक का नाम : गणेशकंवर पति का नाम: राजेन्द्रसिंह गृह संख्या : 225 उम्र : 43 लिंग : महिला	फोटो उपलब्ध	235	ZFE0949370	निर्वाचक का नाम : सरोज पिता का नाम: जीवन सिंह गृह संख्या : 225 उम्र : 40 लिंग : महिला	फोटो उपलब्ध

236	ZFE0228684	निर्वाचक का नाम : अजीत सिंह पिता का नाम: शिवपाल सिंह गृह संख्या : 225 उम्र : 35 लिंग : पुरुष	फोटो उपलब्ध	237	ZFE1927920	निर्वाचक का नाम : दीपशिखा पिता का नाम: राजेंद्र सिंह गृह संख्या : 225 उम्र : 22 लिंग : महिला	फोटो उपलब्ध	238	ZFE2075190	निर्वाचक का नाम : अंशिका कंवर पिता का नाम: राजेंद्र सिंह गृह संख्या : 225 उम्र : 20 लिंग : महिला	फोटो उपलब्ध
239	RJ/20/154/207048	निर्वाचक का नाम : रघुवीरसिंह पिता का नाम: मूलसिंह गृह संख्या : 226 उम्र : 69 लिंग : पुरुष	फोटो उपलब्ध	240	RJ/20/154/207078	निर्वाचक का नाम : कमलेशकंवर पति का नाम: रघुवीरसिंह गृह संख्या : 226 उम्र : 64 लिंग : महिला	फोटो उपलब्ध	241	RJ/20/154/207079	निर्वाचक का नाम : कमलेशकंवर पति का नाम: गोपालसिंह गृह संख्या : 226 उम्र : 61 लिंग : महिला	फोटो उपलब्ध
242	MVW1753888	निर्वाचक का नाम : जितेन्द्र पिता का नाम: रघुवीर गृह संख्या : 226 उम्र : 51 लिंग : पुरुष	फोटो उपलब्ध	243	ZFE0088260	निर्वाचक का नाम : रामकुंवर पिता का नाम: जितेन्द्र सिंह गृह संख्या : 226 उम्र : 46 लिंग : पुरुष	फोटो उपलब्ध	244	ZFE0365205	निर्वाचक का नाम : भंवरसिंह पिता का नाम: गोपाल सिंह गृह संख्या : 226 उम्र : 44 लिंग : पुरुष	फोटो उपलब्ध
245	MVW1368448	निर्वाचक का नाम : बादल सिंह पिता का नाम: गोपाल सिंह गृह संख्या : 226 उम्र : 42 लिंग : पुरुष	फोटो उपलब्ध	246	ZFE0595017	निर्वाचक का नाम : उमा कंवर पति का नाम: विक्रम सिंह गृह संख्या : 226 उम्र : 39 लिंग : महिला	फोटो उपलब्ध	247	ZFE0365478	निर्वाचक का नाम : शत्रुघ्न कंवर पति का नाम: बहादुर सिंह गृह संख्या : 226 उम्र : 37 लिंग : महिला	फोटो उपलब्ध
248	ZFE0113340	निर्वाचक का नाम : परमाल सिंह पिता का नाम: गोपाल सिंह गृह संख्या : 226 उम्र : 36 लिंग : पुरुष	फोटो उपलब्ध	249	ZFE1832401	निर्वाचक का नाम : अजित सिंह माता का नाम: कमलेश कंवर गृह संख्या : 226 उम्र : 34 लिंग : पुरुष	फोटो उपलब्ध	250	MVW1368455	निर्वाचक का नाम : शंकरसिंह पिता का नाम: कुन्दन सिंह गृह संख्या : 227 उम्र : 44 लिंग : पुरुष	फोटो उपलब्ध
251	ZFE0169821	निर्वाचक का नाम : ममता कंवर पति का नाम: शंकर सिंह गृह संख्या : 227 उम्र : 37 लिंग : महिला	फोटो उपलब्ध	252	MVW1753896	निर्वाचक का नाम : गोपाल पिता का नाम: कन्हैयालाल गृह संख्या : 228 उम्र : 69 लिंग : पुरुष	फोटो उपलब्ध	253	RJ/20/154/207310	निर्वाचक का नाम : कमला पति का नाम: गोपाल गृह संख्या : 228 उम्र : 64 लिंग : महिला	फोटो उपलब्ध
254	RJ/20/154/207080	निर्वाचक का नाम : जगदीश पिता का नाम: कन्हैयालाल गृह संख्या : 228 उम्र : 64 लिंग : पुरुष	फोटो उपलब्ध	255	ZFE2099406	निर्वाचक का नाम : शान्ति पति का नाम: जगदीश गृह संख्या : 228 उम्र : 56 लिंग : महिला	फोटो उपलब्ध	256	MVW1368463	निर्वाचक का नाम : मनोज पिता का नाम: गोपाल गृह संख्या : 228 उम्र : 46 लिंग : पुरुष	फोटो उपलब्ध
257	MVW2045854	निर्वाचक का नाम : निर्मला पति का नाम: मनोज गृह संख्या : 228 उम्र : 44 लिंग : महिला	फोटो उपलब्ध	258	MVW2045177	निर्वाचक का नाम : शंकर पिता का नाम: गोपाल गृह संख्या : 228 उम्र : 43 लिंग : पुरुष	फोटो उपलब्ध	259	MVW2045656	निर्वाचक का नाम : गायत्री पति का नाम: शंकर गृह संख्या : 228 उम्र : 42 लिंग : महिला	फोटो उपलब्ध
260	ZFE0695106	निर्वाचक का नाम : सोनू पिता का नाम: जगदीश गृह संख्या : 228 उम्र : 31 लिंग : पुरुष	फोटो उपलब्ध	261	ZFE1239946	निर्वाचक का नाम : नीलम पति का नाम: सोनू गृह संख्या : 228 उम्र : 28 लिंग : महिला	फोटो उपलब्ध	262	RJ/20/154/208184	निर्वाचक का नाम : चांदी पति का नाम: छगनलाल गृह संख्या : 229 उम्र : 84 लिंग : महिला	फोटो उपलब्ध
263	RJ/20/154/207313	निर्वाचक का नाम : सोहनलाल पिता का नाम: कल्याण गृह संख्या : 230 उम्र : 74 लिंग : पुरुष	फोटो उपलब्ध	264	RJ/20/154/207051	निर्वाचक का नाम : सीता पति का नाम: सोहनलाल गृह संख्या : 230 उम्र : 69 लिंग : महिला	फोटो उपलब्ध	265	RJ/20/154/208004	निर्वाचक का नाम : कैलाश पिता का नाम: रामचन्द्र गृह संख्या : 231 उम्र : 61 लिंग : पुरुष	फोटो उपलब्ध

266	ZFE0694869	निर्वाचक का नाम : कमलेश पिता का नाम: कैलाश गृह संख्या : 231 उम्र : 31 लिंग : पुरुष	फोटो उपलब्ध	267	ZFE1239987	निर्वाचक का नाम : रेखा पति का नाम: कमलेश गृह संख्या : 231 उम्र : 28 लिंग : महिला	फोटो उपलब्ध	268	RJ/20/154/207042	निर्वाचक का नाम : प्यारचन्द पिता का नाम: बट्टीलाल गृह संख्या : 232 उम्र : 76 लिंग : पुरुष	फोटो उपलब्ध
269	RJ/20/154/207315	निर्वाचक का नाम : कान्ति पति का नाम: प्यारचन्द गृह संख्या : 232 उम्र : 74 लिंग : महिला	फोटो उपलब्ध	270	RJ/20/154/207110	निर्वाचक का नाम : संदीप कुमार पिता का नाम: प्यारचन्द गृह संख्या : 232 उम्र : 52 लिंग : पुरुष	फोटो उपलब्ध	271	MVW1863414	निर्वाचक का नाम : सीमा पति का नाम: सत्यप्रकाश गृह संख्या : 232 उम्र : 49 लिंग : महिला	फोटो उपलब्ध
272	ZFE1854371	निर्वाचक का नाम : सिद्धी पिता का नाम: संदीप गृह संख्या : 232 उम्र : 23 लिंग : महिला	फोटो उपलब्ध	273	RJ/20/154/207317	निर्वाचक का नाम : सन्तोक पति का नाम: रामनारायण गृह संख्या : 233 उम्र : 79 लिंग : महिला	फोटो उपलब्ध	274	RJ/20/154/207108	निर्वाचक का नाम : बालमुकुन्द पिता का नाम: रामनारायण गृह संख्या : 233 उम्र : 56 लिंग : पुरुष	फोटो उपलब्ध
275	RJ/20/154/208012	निर्वाचक का नाम : सावित्री पति का नाम: बालमुकुन्द गृह संख्या : 233 उम्र : 54 लिंग : महिला	फोटो उपलब्ध	276	ZFE1926286	निर्वाचक का नाम : मीनाक्षी पिता का नाम: बालमुकुन्द गृह संख्या : 233 उम्र : 24 लिंग : महिला	फोटो उपलब्ध	277	ZFE1927912	निर्वाचक का नाम : ऋतुराज पिता का नाम: बालमुकुन्द गृह संख्या : 233 उम्र : 23 लिंग : पुरुष	फोटो उपलब्ध
278	RJ/20/154/207014	निर्वाचक का नाम : चतुर्भुज पिता का नाम: छोगालाल गृह संख्या : 234 उम्र : 79 लिंग : पुरुष	फोटो उपलब्ध	279	ZFE0828798	निर्वाचक का नाम : शंकर पिता का नाम: छोगालाल गृह संख्या : 234 उम्र : 75 लिंग : पुरुष	फोटो उपलब्ध	280	RJ/20/154/208107	निर्वाचक का नाम : बाली पति का नाम: रामेश्वर गृह संख्या : 234 उम्र : 69 लिंग : महिला	फोटो उपलब्ध
281	RJ/20/154/208098	निर्वाचक का नाम : हरकचन्द पिता का नाम: बंशीलाल गृह संख्या : 234 उम्र : 68 लिंग : पुरुष	फोटो उपलब्ध	282	RJ/20/154/207120	निर्वाचक का नाम : मन्जु पति का नाम: हरकचन्द गृह संख्या : 234 उम्र : 64 लिंग : महिला	फोटो उपलब्ध	283	RJ/20/154/207017	निर्वाचक का नाम : राजकुमार पिता का नाम: चतुर्भुज गृह संख्या : 234 उम्र : 58 लिंग : पुरुष	फोटो उपलब्ध
284	RJ/20/154/207119	निर्वाचक का नाम : लाडदेवी पति का नाम: राजकुमार गृह संख्या : 234 उम्र : 56 लिंग : महिला	फोटो उपलब्ध	285	MVW1863885	निर्वाचक का नाम : ओम प्रकाश टेलर पिता का नाम: रामेश्वरलाल गृह संख्या : 234 उम्र : 40 लिंग : पुरुष	फोटो उपलब्ध	286	ZFE0358275	निर्वाचक का नाम : गायत्रीदेवी पति का नाम: ओम प्रकाश गृह संख्या : 234 उम्र : 40 लिंग : महिला	फोटो उपलब्ध
287	MVW2045763	निर्वाचक का नाम : भारत भूषण पिता का नाम: हरक चन्द्र गृह संख्या : 234 उम्र : 36 लिंग : पुरुष	फोटो उपलब्ध	288	ZFE0113662	निर्वाचक का नाम : अरविन्द कुमार पिता का नाम: रामेश्वर लाल गृह संख्या : 234 उम्र : 36 लिंग : पुरुष	फोटो उपलब्ध	289	ZFE1760347	निर्वाचक का नाम : अंकिता पति का नाम: ओमप्रकाश गृह संख्या : 234 उम्र : 33 लिंग : महिला	फोटो उपलब्ध
290	ZFE1409812	निर्वाचक का नाम : विष्णु कुमार पिता का नाम: हरक चंद गृह संख्या : 234 उम्र : 26 लिंग : पुरुष	फोटो उपलब्ध	291	ZFE1814664	निर्वाचक का नाम : अक्षिता पिता का नाम: राजकुमार गृह संख्या : 234 उम्र : 23 लिंग : महिला	फोटो उपलब्ध	292	ZFE2033678	निर्वाचक का नाम : शिव राज पिता का नाम: राजकुमार गृह संख्या : 234 उम्र : 20 लिंग : पुरुष	फोटो उपलब्ध
293	MVW1503713	निर्वाचक का नाम : नाराण पिता का नाम: ईश्वर गृह संख्या : 235 उम्र : 84 लिंग : पुरुष	फोटो उपलब्ध	294	ZFE0088948	निर्वाचक का नाम : उदी पति का नाम: नाराण लुहार गृह संख्या : 235 उम्र : 79 लिंग : महिला	फोटो उपलब्ध	295	ZFE2043230	निर्वाचक का नाम : कैलाशी पति का नाम: रामसुख गृह संख्या : 235 उम्र : 63 लिंग : महिला	फोटो उपलब्ध

296	RJ/20/154/208166	निर्वाचक का नाम : श्यामलाल पिता का नाम: नाराण गृह संख्या : 235 उम्र : 58 लिंग : पुरुष	297	ZFE0088922	निर्वाचक का नाम : रामसुख पिता का नाम: नाराण गृह संख्या : 235 उम्र : 52 लिंग : पुरुष	298	ZFE1547439	निर्वाचक का नाम : सोनू पिता का नाम: रामसुख गृह संख्या : 235 उम्र : 25 लिंग : पुरुष
299	ZFE1832351	निर्वाचक का नाम : गणेश पिता का नाम: रामसुख गृह संख्या : 235 उम्र : 23 लिंग : पुरुष	300	ZFE2034361	निर्वाचक का नाम : मुस्कान पति का नाम: सोनू गृह संख्या : 235 उम्र : 21 लिंग : महिला	301	RJ/20/154/208142	निर्वाचक का नाम : रामा पिता का नाम: हजारी गृह संख्या : 236 उम्र : 70 लिंग : पुरुष
302	RJ/20/154/208140	निर्वाचक का नाम : सन्तोकी पति का नाम: रामा गृह संख्या : 236 उम्र : 64 लिंग : महिला	303	RJ/20/154/207061	निर्वाचक का नाम : कैलाश पिता का नाम: धीसा गृह संख्या : 236 उम्र : 55 लिंग : पुरुष	304	RJ/20/154/208141	निर्वाचक का नाम : हंसा पति का नाम: कैलाश गृह संख्या : 236 उम्र : 53 लिंग : महिला
305	ZFE1547447	निर्वाचक का नाम : देव किशन पिता का नाम: राम लाल गृह संख्या : 236 उम्र : 28 लिंग : पुरुष	306	ZFE1854454	निर्वाचक का नाम : प्रियंका पति का नाम: देवकिशन गृह संख्या : 236 उम्र : 27 लिंग : महिला	307	ZFE2013241	निर्वाचक का नाम : महावीर पिता का नाम: कैलाश गृह संख्या : 236 उम्र : 23 लिंग : पुरुष
308	RJ/20/154/208036	निर्वाचक का नाम : रामपाल पिता का नाम: गंभीरा गृह संख्या : 238 उम्र : 69 लिंग : पुरुष	309	RJ/20/154/207160	निर्वाचक का नाम : धापू पति का नाम: रामपाल गृह संख्या : 238 उम्र : 64 लिंग : महिला	310	ZFE0495663	निर्वाचक का नाम : शंभु लाल पिता का नाम: रामलाल गृह संख्या : 238 उम्र : 33 लिंग : पुरुष
311	RJ/20/154/207159	निर्वाचक का नाम : धापू पति का नाम: गोपी गृह संख्या : 239 उम्र : 74 लिंग : महिला	312	RJ/20/154/208127	निर्वाचक का नाम : भेरू पिता का नाम: गोपी गृह संख्या : 239 उम्र : 57 लिंग : पुरुष	313	ZFE0088880	निर्वाचक का नाम : खानी पति का नाम: भेरू गृह संख्या : 239 उम्र : 54 लिंग : महिला
314	RJ/20/154/207007	निर्वाचक का नाम : किशन पिता का नाम: गोपी गृह संख्या : 239 उम्र : 52 लिंग : पुरुष	315	ZFE0088278	निर्वाचक का नाम : बाली पति का नाम: किशन गृह संख्या : 239 उम्र : 44 लिंग : महिला	316	ZFE0949388	निर्वाचक का नाम : कैलाश चंद पिता का नाम: भेरू गृह संख्या : 239 उम्र : 30 लिंग : पुरुष
317	ZFE1864032	निर्वाचक का नाम : राम किशनी पति का नाम: कैलाश गृह संख्या : 239 उम्र : 25 लिंग : महिला	318	MVW1256999	निर्वाचक का नाम : शंकर पिता का नाम: भूरा गृह संख्या : 240 उम्र : 64 लिंग : पुरुष	319	RJ/20/154/208119	निर्वाचक का नाम : मोहन पिता का नाम: भूरा गृह संख्या : 240 उम्र : 64 लिंग : पुरुष
320	ZFE0169706	निर्वाचक का नाम : धीसी पति का नाम: मोहन गृह संख्या : 240 उम्र : 59 लिंग : महिला	321	RJ/20/154/208172	निर्वाचक का नाम : कमला पति का नाम: शंकर गृह संख्या : 240 उम्र : 59 लिंग : महिला	322	ZFE1732528	निर्वाचक का नाम : उम्रद पिता का नाम: शंकर गृह संख्या : 240 उम्र : 34 लिंग : पुरुष
323	ZFE2093789	निर्वाचक का नाम : सुमन पिता का नाम: मोहन गृह संख्या : 240 उम्र : 19 लिंग : महिला	324	MVW1178318	निर्वाचक का नाम : श्यामलाल पिता का नाम: सोहन गृह संख्या : 241 उम्र : 76 लिंग : पुरुष	325	RJ/20/154/207318	निर्वाचक का नाम : उर्मिला पति का नाम: श्यामलाल गृह संख्या : 241 उम्र : 74 लिंग : महिला

326	RJ/20/154/207081	निर्वाचक का नाम : लादूलाल पिता का नाम: सोहन गृह संख्या : 241 उम्र : 72 लिंग : पुरुष	फोटो उपलब्ध	327	RJ/20/154/207319	निर्वाचक का नाम : मंजू पति का नाम: लादूलाल गृह संख्या : 241 उम्र : 69 लिंग : महिला	फोटो उपलब्ध	328	MVV1368497	निर्वाचक का नाम : संजय पिता का नाम: लादूलाल गृह संख्या : 241 उम्र : 43 लिंग : पुरुष	फोटो उपलब्ध
329	MVV1754308	निर्वाचक का नाम : अन्तिमा पति का नाम: संजय गृह संख्या : 241 उम्र : 41 लिंग : महिला	फोटो उपलब्ध	330	ZFE0300350	निर्वाचक का नाम : प्रकाश सिंह पिता का नाम: श्यामलाल गृह संख्या : 241 उम्र : 36 लिंग : पुरुष	फोटो उपलब्ध	331	ZFE0318212	निर्वाचक का नाम : रेखा पति का नाम: प्रकाश गृह संख्या : 241 उम्र : 34 लिंग : महिला	फोटो उपलब्ध
332	RJ/20/154/208040	निर्वाचक का नाम : देवीलाल पिता का नाम: कालु गृह संख्या : 243 उम्र : 59 लिंग : पुरुष	फोटो उपलब्ध	333	MVV1178508	निर्वाचक का नाम : सन्तोक पति का नाम: देवीलाल गृह संख्या : 243 उम्र : 53 लिंग : महिला	फोटो उपलब्ध	334	MVV1178516	निर्वाचक का नाम : केलाश पिता का नाम: कालुलाल गृह संख्या : 243 उम्र : 51 लिंग : महिला	फोटो उपलब्ध
335	ZFE0828806	निर्वाचक का नाम : रेखा पति का नाम: कैलाश गृह संख्या : 243 उम्र : 49 लिंग : महिला	फोटो उपलब्ध	336	MVV1178490	निर्वाचक का नाम : राजकुमार पिता का नाम: कालुलाल गृह संख्या : 243 उम्र : 47 लिंग : पुरुष	फोटो उपलब्ध	337	MVV1257369	निर्वाचक का नाम : लीला पति का नाम: राजकुमार गृह संख्या : 243 उम्र : 46 लिंग : महिला	फोटो उपलब्ध
338	ZFE0208694	निर्वाचक का नाम : पिन्दु पिता का नाम: देबी लाल गृह संख्या : 243 उम्र : 35 लिंग : पुरुष	फोटो उपलब्ध	339	ZFE0732065	निर्वाचक का नाम : राहुल पिता का नाम: देवीलाल गृह संख्या : 243 उम्र : 31 लिंग : पुरुष	फोटो उपलब्ध	340	ZFE1547561	निर्वाचक का नाम : विजेश पिता का नाम: राजकुमार गृह संख्या : 243 उम्र : 26 लिंग : पुरुष	फोटो उपलब्ध
341	ZFE0828814	निर्वाचक का नाम : लीला पति का नाम: उदय लाल गृह संख्या : 243क उम्र : 39 लिंग : महिला	फोटो उपलब्ध	342	RJ/20/154/208031	निर्वाचक का नाम : चतुर्भुज पिता का नाम: मांगीलाल गृह संख्या : 244 उम्र : 64 लिंग : पुरुष	फोटो उपलब्ध	343	RJ/20/154/208174	निर्वाचक का नाम : कमला पति का नाम: चतुर्भुज गृह संख्या : 244 उम्र : 59 लिंग : महिला	फोटो उपलब्ध
344	ZFE0695114	निर्वाचक का नाम : रामपाल पिता का नाम: चतुर्भुज गृह संख्या : 244 उम्र : 34 लिंग : पुरुष	फोटो उपलब्ध	345	ZFE1240019	निर्वाचक का नाम : गायत्री पति का नाम: रामपाल गृह संख्या : 244 उम्र : 27 लिंग : महिला	फोटो उपलब्ध	346	ZFE0578641	निर्वाचक का नाम : भंवरलाल पिता का नाम: नन्दराम गृह संख्या : 245 उम्र : 67 लिंग : पुरुष	फोटो उपलब्ध
347	RJ/20/154/207148	निर्वाचक का नाम : सुन्दर पति का नाम: भंवरलाल गृह संख्या : 245 उम्र : 64 लिंग : महिला	फोटो उपलब्ध	348	MVV1368513	निर्वाचक का नाम : ओमप्रकाश पिता का नाम: भंवरलाल गृह संख्या : 245 उम्र : 43 लिंग : पुरुष	फोटो उपलब्ध	349	MVV1754266	निर्वाचक का नाम : मंजू पति का नाम: ओमप्रकाश गृह संख्या : 245 उम्र : 42 लिंग : महिला	फोटो उपलब्ध
350	ZFE0113290	निर्वाचक का नाम : शिव प्रकाश पिता का नाम: भंवर लाल गृह संख्या : 245 उम्र : 36 लिंग : पुरुष	फोटो उपलब्ध	351	ZFE0732107	निर्वाचक का नाम : सोनू पति का नाम: शिवप्रकाश गृह संख्या : 245 उम्र : 33 लिंग : महिला	फोटो उपलब्ध	352	MVV1863554	निर्वाचक का नाम : सायरी पति का नाम: काना गृह संख्या : 246 उम्र : 74 लिंग : महिला	फोटो उपलब्ध
353	ZFE0318220	निर्वाचक का नाम : राधेश्याम पिता का नाम: खाना गृह संख्या : 246 उम्र : 42 लिंग : पुरुष	फोटो उपलब्ध	354	ZFE0365213	निर्वाचक का नाम : सीमा पति का नाम: राधेश्याम गृह संख्या : 246 उम्र : 40 लिंग : महिला	फोटो उपलब्ध	355	RJ/20/154/208149	निर्वाचक का नाम : अनोपी पति का नाम: बालु गृह संख्या : 247 उम्र : 79 लिंग : महिला	फोटो उपलब्ध

356	RJ/20/154/208171	निर्वाचक का नाम : देबीलाल पिता का नाम: नाराण गृह संख्या : 247 उम्र : 64 लिंग : पुरुष	357	ZFE0088799	निर्वाचक का नाम : नानी पति का नाम: देबीलाल गृह संख्या : 247 उम्र : 55 लिंग : महिला	358	MVW1368521	निर्वाचक का नाम : गोपाल पिता का नाम: बालू गृह संख्या : 247 उम्र : 48 लिंग : पुरुष
359	ZFE0318170	निर्वाचक का नाम : शांति पति का नाम: गोपाल गृह संख्या : 247 उम्र : 46 लिंग : महिला	360	MVW1863034	निर्वाचक का नाम : गोटू लाल पिता का नाम: बालूलाल गृह संख्या : 247 उम्र : 41 लिंग : पुरुष	361	ZFE0828822	निर्वाचक का नाम : परमा देवी पति का नाम: गोटू लाल गृह संख्या : 247 उम्र : 40 लिंग : महिला
362	ZFE1054295	निर्वाचक का नाम : आशा देवी पति का नाम: भेरू लाल गृह संख्या : 247 उम्र : 29 लिंग : महिला	363	RJ/20/154/208030	निर्वाचक का नाम : रामसुख पिता का नाम: कल्याण गृह संख्या : 248 उम्र : 66 लिंग : पुरुष	364	RJ/20/154/208168	निर्वाचक का नाम : भेरी पति का नाम: रामसुख गृह संख्या : 248 उम्र : 64 लिंग : महिला
365	RJ/20/154/208153	निर्वाचक का नाम : गंगा पति का नाम: भूरा गृह संख्या : 248 उम्र : 64 लिंग : महिला	366	RJ/20/154/208067	निर्वाचक का नाम : शंकर पिता का नाम: कल्याण गृह संख्या : 248 उम्र : 56 लिंग : पुरुष	367	MVW1368547	निर्वाचक का नाम : लाड पति का नाम: शंकर गृह संख्या : 248 उम्र : 54 लिंग : महिला
368	RJ/20/154/208143	निर्वाचक का नाम : शांति पति का नाम: प्रभू गृह संख्या : 248 उम्र : 54 लिंग : महिला	369	MVW1579564	निर्वाचक का नाम : कैलाश पिता का नाम: भूरा गृह संख्या : 248 उम्र : 40 लिंग : पुरुष	370	ZFE0651513	निर्वाचक का नाम : गणेशलाल पिता का नाम: रामसुख गृह संख्या : 248 उम्र : 39 लिंग : पुरुष
371	ZFE0974055	निर्वाचक का नाम : गटुदेवी पति का नाम: कैलाश गृह संख्या : 248 उम्र : 37 लिंग : महिला	372	ZFE0651521	निर्वाचक का नाम : सीमा पति का नाम: गणेशलाल गृह संख्या : 248 उम्र : 37 लिंग : महिला	373	ZFE0974048	निर्वाचक का नाम : सांवरीदेवी पति का नाम: श्रवणलाल गृह संख्या : 248 उम्र : 33 लिंग : महिला
374	ZFE1862200	निर्वाचक का नाम : सीताराम पिता का नाम: शंकर गृह संख्या : 248 उम्र : 29 लिंग : पुरुष	375	RJ/20/154/208037	निर्वाचक का नाम : गोपी पिता का नाम: हरा गृह संख्या : 249 उम्र : 84 लिंग : पुरुष	376	RJ/20/154/207054	निर्वाचक का नाम : नन्दू पति का नाम: गोपी गृह संख्या : 249 उम्र : 79 लिंग : महिला
377	MVW2046043	निर्वाचक का नाम : नाथू पिता का नाम: मांगीलाल गृह संख्या : 249 उम्र : 64 लिंग : पुरुष	378	ZFE0365221	निर्वाचक का नाम : रतनी पति का नाम: नाथू गृह संख्या : 249 उम्र : 62 लिंग : महिला	379	RJ/20/154/207050	निर्वाचक का नाम : मोहन पिता का नाम: गोपी गृह संख्या : 249 उम्र : 59 लिंग : पुरुष
380	MVW1753912	निर्वाचक का नाम : धीसी पति का नाम: मोहन गृह संख्या : 249 उम्र : 56 लिंग : महिला	381	MVW1579572	निर्वाचक का नाम : भेरू पिता का नाम: गोपी गृह संख्या : 249 उम्र : 43 लिंग : पुरुष	382	MVW1862986	निर्वाचक का नाम : लादी पति का नाम: भेरू गृह संख्या : 249 उम्र : 42 लिंग : महिला
383	ZFE0365239	निर्वाचक का नाम : भंवर लाल पिता का नाम: नाथुलाल गृह संख्या : 249 उम्र : 42 लिंग : पुरुष	384	ZFE0208686	निर्वाचक का नाम : प्रकाश पिता का नाम: मोहनलाल गृह संख्या : 249 उम्र : 38 लिंग : पुरुष	385	ZFE0229203	निर्वाचक का नाम : रतनी पति का नाम: भंवर लाल गृह संख्या : 249 उम्र : 37 लिंग : महिला

386	ZFE0365247	निर्वाचक का नाम : शैतान लाल पिता का नाम: नाथुलाल गृह संख्या : 249 उम्र : 36 लिंग : पुरुष	फोटो उपलब्ध	387	ZFE0365262	निर्वाचक का नाम : सुगना देवी पति का नाम: प्रकाश गृह संख्या : 249 उम्र : 36 लिंग : महिला	फोटो उपलब्ध	388	ZFE0365254	निर्वाचक का नाम : माया पति का नाम: शैतान गृह संख्या : 249 उम्र : 35 लिंग : महिला	फोटो उपलब्ध
389	ZFE0595025	निर्वाचक का नाम : नरेश सिंह पिता का नाम: मोहन सिंह गृह संख्या : 249 उम्र : 33 लिंग : पुरुष	फोटो उपलब्ध	390	ZFE0651505	निर्वाचक का नाम : माया पति का नाम: नरेश गृह संख्या : 249 उम्र : 32 लिंग : महिला	फोटो उपलब्ध	391	ZFE0651547	निर्वाचक का नाम : भंवर पिता का नाम: मोहन गृह संख्या : 249 उम्र : 31 लिंग : पुरुष	फोटो उपलब्ध
392	ZFE1343953	निर्वाचक का नाम : माया पति का नाम: भंवर लाल गृह संख्या : 249 उम्र : 29 लिंग : महिला	फोटो उपलब्ध	393	RJ/20/154/208074	निर्वाचक का नाम : नाराण पिता का नाम: कल्याण गृह संख्या : 250 उम्र : 66 लिंग : पुरुष	फोटो उपलब्ध	394	MVW1753946	निर्वाचक का नाम : बदाम पति का नाम: नाराण गृह संख्या : 250 उम्र : 64 लिंग : महिला	फोटो उपलब्ध
# 395	ZFE1436526	निर्वाचक का नाम : भैरू लाल दरोगा पिता का नाम: नारायण गृह संख्या : 250 उम्र : 26 लिंग : पुरुष	फोटो उपलब्ध	396	RJ/20/154/208144	निर्वाचक का नाम : बगदु पिता का नाम: दुर्गालाल गृह संख्या : 251 उम्र : 59 लिंग : पुरुष	फोटो उपलब्ध	397	RJ/20/154/208057	निर्वाचक का नाम : राजेन्द्र पिता का नाम: दुर्गालाल गृह संख्या : 251 उम्र : 53 लिंग : पुरुष	फोटो उपलब्ध
398	ZFE0365270	निर्वाचक का नाम : नारायणी पति का नाम: बगदुलाल गृह संख्या : 251 उम्र : 47 लिंग : महिला	फोटो उपलब्ध	399	ZFE0062877	निर्वाचक का नाम : बाली पति का नाम: राजेन्द्र गृह संख्या : 251 उम्र : 45 लिंग : महिला	फोटो उपलब्ध	400	ZFE0087981	निर्वाचक का नाम : भंवर पिता का नाम: दुर्गालाल गृह संख्या : 251 उम्र : 42 लिंग : पुरुष	फोटो उपलब्ध
401	ZFE2013324	निर्वाचक का नाम : समता पति का नाम: भंवर गृह संख्या : 251 उम्र : 38 लिंग : महिला	फोटो उपलब्ध	402	ZFE1858976	निर्वाचक का नाम : वीरेंद्र पिता का नाम: राजेंद्र गृह संख्या : 251 उम्र : 24 लिंग : पुरुष	फोटो उपलब्ध	403	ZFE1859016	निर्वाचक का नाम : जगदीश पिता का नाम: राजेंद्र गृह संख्या : 251 उम्र : 21 लिंग : पुरुष	फोटो उपलब्ध
404	RJ/20/154/208043	निर्वाचक का नाम : भागा पिता का नाम: हरा गृह संख्या : 252 उम्र : 79 लिंग : पुरुष	फोटो उपलब्ध	405	MVW1503721	निर्वाचक का नाम : लाडू पति का नाम: भागा गृह संख्या : 252 उम्र : 74 लिंग : महिला	फोटो उपलब्ध	406	ZFE1240050	निर्वाचक का नाम : सीता पिता का नाम: भागा गृह संख्या : 252 उम्र : 45 लिंग : महिला	फोटो उपलब्ध
407	RJ/20/154/207049	निर्वाचक का नाम : शम्भू पिता का नाम: घीसा गृह संख्या : 253 उम्र : 64 लिंग : पुरुष	फोटो उपलब्ध	408	ZFE0772681	निर्वाचक का नाम : सीता देवी पति का नाम: शम्भु लाल गृह संख्या : 253 उम्र : 62 लिंग : महिला	फोटो उपलब्ध	409	RJ/20/154/207325	निर्वाचक का नाम : लाडू पिता का नाम: घीसा गृह संख्या : 253 उम्र : 61 लिंग : पुरुष	फोटो उपलब्ध
410	RJ/20/154/208136	निर्वाचक का नाम : लाली पति का नाम: लाडू गृह संख्या : 253 उम्र : 59 लिंग : महिला	फोटो उपलब्ध	411	ZFE0887760	निर्वाचक का नाम : अभयसिंह पिता का नाम: लाडूसिंह गृह संख्या : 253 उम्र : 30 लिंग : पुरुष	फोटो उपलब्ध	412	ZFE1508282	निर्वाचक का नाम : संजू कंवर पति का नाम: नरेंद्र सिंह गृह संख्या : 253 उम्र : 30 लिंग : महिला	फोटो उपलब्ध
413	ZFE1477025	निर्वाचक का नाम : नरेंद्र सिंह पिता का नाम: शंभू गृह संख्या : 253 उम्र : 29 लिंग : पुरुष	फोटो उपलब्ध	414	ZFE1014950	निर्वाचक का नाम : कृष्णा कंवर पति का नाम: अभय सिंह गृह संख्या : 253 उम्र : 28 लिंग : महिला	फोटो उपलब्ध	415	RJ/20/154/208130	निर्वाचक का नाम : रामेश्वर पिता का नाम: हजारी गृह संख्या : 254 उम्र : 67 लिंग : पुरुष	फोटो उपलब्ध

416	MVV1503747	निर्वाचक का नाम : मानी पति का नाम: रामेश्वर गृह संख्या : 254 उम्र : 64 लिंग : महिला	फोटो उपलब्ध	417	RJ/20/154/208148	निर्वाचक का नाम : अम्बा पिता का नाम: हजारी गृह संख्या : 254 उम्र : 59 लिंग : पुरुष	फोटो उपलब्ध	418	RJ/20/154/208145	निर्वाचक का नाम : प्रेम पति का नाम: अम्बा गृह संख्या : 254 उम्र : 56 लिंग : महिला	फोटो उपलब्ध
419	MVV1863471	निर्वाचक का नाम : ओमप्रकाश पिता का नाम: रामेश्वर गृह संख्या : 254 उम्र : 44 लिंग : पुरुष	फोटो उपलब्ध	420	ZFE0828830	निर्वाचक का नाम : संजु पति का नाम: ओमप्रकाश गृह संख्या : 254 उम्र : 37 लिंग : महिला	फोटो उपलब्ध	421	ZFE0974063	निर्वाचक का नाम : बद्रीलाल पिता का नाम: अम्बालाल गृह संख्या : 254 उम्र : 34 लिंग : पुरुष	फोटो उपलब्ध
422	ZFE0974071	निर्वाचक का नाम : देउदेवी पति का नाम: बद्रीलाल गृह संख्या : 254 उम्र : 31 लिंग : महिला	फोटो उपलब्ध	423	RJ/20/154/207088	निर्वाचक का नाम : धीसा पिता का नाम: रामा गृह संख्या : 255 उम्र : 74 लिंग : पुरुष	फोटो उपलब्ध	424	RJ/20/154/207085	निर्वाचक का नाम : फेफा पति का नाम: धीसा गृह संख्या : 255 उम्र : 69 लिंग : महिला	फोटो उपलब्ध
425	RJ/20/154/208038	निर्वाचक का नाम : देवीलाल पिता का नाम: चतरा गृह संख्या : 255 उम्र : 64 लिंग : पुरुष	फोटो उपलब्ध	426	RJ/20/154/208044	निर्वाचक का नाम : सुमित्रा पति का नाम: देवीलाल गृह संख्या : 255 उम्र : 59 लिंग : महिला	फोटो उपलब्ध	427	RJ/20/154/207326	निर्वाचक का नाम : हीरालाल पिता का नाम: चतरा गृह संख्या : 255 उम्र : 53 लिंग : पुरुष	फोटो उपलब्ध
428	RJ/20/154/207071	निर्वाचक का नाम : नन्दलाल पिता का नाम: धीसा गृह संख्या : 255 उम्र : 52 लिंग : पुरुष	फोटो उपलब्ध	429	MVV1503754	निर्वाचक का नाम : मनभर पति का नाम: हीरालाल गृह संख्या : 255 उम्र : 46 लिंग : महिला	फोटो उपलब्ध	430	MVV1503762	निर्वाचक का नाम : भैरू पिता का नाम: धीसा गृह संख्या : 255 उम्र : 43 लिंग : पुरुष	फोटो उपलब्ध
431	ZFE0949404	निर्वाचक का नाम : अशोक कुमार पिता का नाम: देवी लाल गृह संख्या : 255 उम्र : 31 लिंग : पुरुष	फोटो उपलब्ध	432	ZFE1409150	निर्वाचक का नाम : घनश्याम पिता का नाम: देवी लाल गृह संख्या : 255 उम्र : 28 लिंग : पुरुष	फोटो उपलब्ध	433	ZFE1859271	निर्वाचक का नाम : पुष्पा पिता का नाम: देवी लाल गृह संख्या : 255 उम्र : 24 लिंग : महिला	फोटो उपलब्ध
434	ZFE2019446	निर्वाचक का नाम : कमलेश पिता का नाम: हीरा लाल गृह संख्या : 255 उम्र : 21 लिंग : पुरुष	फोटो उपलब्ध	435	MVV1368554	निर्वाचक का नाम : भारतसिंह पिता का नाम: रघुनाथसिंह गृह संख्या : 256 उम्र : 76 लिंग : पुरुष	फोटो उपलब्ध	436	RJ/20/154/207114	निर्वाचक का नाम : प्रभातकंवर पति का नाम: भारत सिंह गृह संख्या : 256 उम्र : 74 लिंग : महिला	फोटो उपलब्ध
437	RJ/20/154/207024	निर्वाचक का नाम : शंकरसिंह पिता का नाम: रघुनाथसिंह गृह संख्या : 256 उम्र : 61 लिंग : पुरुष	फोटो उपलब्ध	438	MVV1368562	निर्वाचक का नाम : हंसकंवर पति का नाम: अभयसिंह गृह संख्या : 256 उम्र : 58 लिंग : महिला	फोटो उपलब्ध	439	RJ/20/154/207116	निर्वाचक का नाम : अन्नपूर्णाकंवर पति का नाम: शंकरसिंह गृह संख्या : 256 उम्र : 58 लिंग : महिला	फोटो उपलब्ध
440	RJ/20/154/207052	निर्वाचक का नाम : हेमेश सिंह पिता का नाम: विजयसिंह गृह संख्या : 256 उम्र : 57 लिंग : पुरुष	फोटो उपलब्ध	441	RJ/20/154/207132	निर्वाचक का नाम : राजेशसिंह पिता का नाम: भारतसिंह गृह संख्या : 256 उम्र : 57 लिंग : पुरुष	फोटो उपलब्ध	442	MVV1368588	निर्वाचक का नाम : ज्ञान कंवर पति का नाम: राजेशसिंह गृह संख्या : 256 उम्र : 50 लिंग : महिला	फोटो उपलब्ध
443	MVV1368596	निर्वाचक का नाम : चैना कंवर पिता का नाम: हेमेश सिंह गृह संख्या : 256 उम्र : 48 लिंग : महिला	फोटो उपलब्ध	444	MVV1368570	निर्वाचक का नाम : नरपतसिंह पिता का नाम: भारतसिंह गृह संख्या : 256 उम्र : 48 लिंग : पुरुष	फोटो उपलब्ध	445	MVV1503770	निर्वाचक का नाम : राजेश सिंह पिता का नाम: विजय सिंह गृह संख्या : 256 उम्र : 44 लिंग : पुरुष	फोटो उपलब्ध

446	ZFE0112912	निर्वाचक का नाम : सुमित्रा कंवर पति का नाम: राजेन्द्र सिंह गृह संख्या : 256 उम्र : 38 लिंग : महिला	फोटो उपलब्ध	447	ZFE0365288	निर्वाचक का नाम : भैरू कंवर पति का नाम: नरपत सिंह गृह संख्या : 256 उम्र : 37 लिंग : महिला	फोटो उपलब्ध	448	ZFE1344001	निर्वाचक का नाम : जोरावर सिंह पिता का नाम: भारत सिंह गृह संख्या : 256 उम्र : 37 लिंग : पुरुष	फोटो उपलब्ध
449	ZFE0228643	निर्वाचक का नाम : चन्द्र वीर सिंह पिता का नाम: अभय सिंह गृह संख्या : 256 उम्र : 35 लिंग : पुरुष	फोटो उपलब्ध	450	ZFE1240092	निर्वाचक का नाम : नीरज कंवर पति का नाम: जोरावर सिंह गृह संख्या : 256 उम्र : 35 लिंग : महिला	फोटो उपलब्ध	451	ZFE0595033	निर्वाचक का नाम : सुर्यवीर सिंह पिता का नाम: अभयसिंह गृह संख्या : 256 उम्र : 34 लिंग : पुरुष	फोटो उपलब्ध
452	ZFE1343938	निर्वाचक का नाम : हीना कंवर पति का नाम: चंद्रवीर गृह संख्या : 256 उम्र : 33 लिंग : महिला	फोटो उपलब्ध	453	ZFE0495630	निर्वाचक का नाम : मानवेंद्र सिंह पिता का नाम: शंकर सिंह गृह संख्या : 256 उम्र : 33 लिंग : पुरुष	फोटो उपलब्ध	454	ABF1134543	निर्वाचक का नाम : प्रीता कंवर पति का नाम: सुर्यवीर सिंह गृह संख्या : 256 उम्र : 32 लिंग : महिला	फोटो उपलब्ध
455	ZFE1440304	निर्वाचक का नाम : दीपिका कंवर पति का नाम: मानवेंद्र सिंह गृह संख्या : 256 उम्र : 29 लिंग : महिला	फोटो उपलब्ध	456	ZFE1508266	निर्वाचक का नाम : कृष्ण पाल सिंह पिता का नाम: राजेंद्र सिंह गृह संख्या : 256 उम्र : 27 लिंग : पुरुष	फोटो उपलब्ध	457	ZFE2015527	निर्वाचक का नाम : हिमांशी कंवर पति का नाम: कृष्ण पाल सिंह गृह संख्या : 256 उम्र : 27 लिंग : महिला	फोटो उपलब्ध
458	ZFE1508233	निर्वाचक का नाम : हर्षवर्धन सिंह पिता का नाम: राजेंद्र सिंह गृह संख्या : 256 उम्र : 25 लिंग : पुरुष	फोटो उपलब्ध	459	ZFE2032050	निर्वाचक का नाम : हर्षिता कंवर पिता का नाम: हेमैन्द्र सिंह गृह संख्या : 256 उम्र : 20 लिंग : महिला	फोटो उपलब्ध	460	ZFE2003580	निर्वाचक का नाम : प्रकाश सिंह पिता का नाम: हेमैन्द्र सिंह गृह संख्या : 256 उम्र : 19 लिंग : पुरुष	फोटो उपलब्ध
461	MVW1257005	निर्वाचक का नाम : मांगी पति का नाम: सुखा गृह संख्या : 257 उम्र : 94 लिंग : महिला	फोटो उपलब्ध	462	MVW1368653	निर्वाचक का नाम : मीठू पिता का नाम: माधू गृह संख्या : 257 उम्र : 84 लिंग : पुरुष	फोटो उपलब्ध	463	MVW1257013	निर्वाचक का नाम : मांगी पति का नाम: मीठू गृह संख्या : 257 उम्र : 79 लिंग : महिला	फोटो उपलब्ध
464	MVW1257021	निर्वाचक का नाम : नन्दू पति का नाम: गोपाल गृह संख्या : 257 उम्र : 74 लिंग : महिला	फोटो उपलब्ध	465	RJ/20/154/207328	निर्वाचक का नाम : जगदीश पिता का नाम: सुखा गृह संख्या : 257 उम्र : 58 लिंग : पुरुष	फोटो उपलब्ध	466	MVW1368646	निर्वाचक का नाम : प्रेम पति का नाम: जगदीश गृह संख्या : 257 उम्र : 56 लिंग : महिला	फोटो उपलब्ध
467	MVW1368620	निर्वाचक का नाम : मोडू पिता का नाम: मीठू गृह संख्या : 257 उम्र : 50 लिंग : पुरुष	फोटो उपलब्ध	468	MVW1368661	निर्वाचक का नाम : शांता पति का नाम: मोडू गृह संख्या : 257 उम्र : 46 लिंग : महिला	फोटो उपलब्ध	469	MVW1368679	निर्वाचक का नाम : किशन पिता का नाम: गोपाल गृह संख्या : 257 उम्र : 46 लिंग : पुरुष	फोटो उपलब्ध
470	MVW1503788	निर्वाचक का नाम : शायर पति का नाम: किशन गृह संख्या : 257 उम्र : 44 लिंग : महिला	फोटो उपलब्ध	471	ZFE1832443	निर्वाचक का नाम : रेखा पिता का नाम: जगदीश गृह संख्या : 257 उम्र : 27 लिंग : महिला	फोटो उपलब्ध	472	ZFE1832468	निर्वाचक का नाम : राजेंद्र पिता का नाम: जगदीश गृह संख्या : 257 उम्र : 27 लिंग : पुरुष	फोटो उपलब्ध
473	ZFE1881234	निर्वाचक का नाम : भेरू लाल पिता का नाम: किशन गृह संख्या : 257 उम्र : 20 लिंग : पुरुष	फोटो उपलब्ध	474	RJ/20/154/208056	निर्वाचक का नाम : लाली पति का नाम: श्यामलाल गृह संख्या : 258 उम्र : 67 लिंग : महिला	फोटो उपलब्ध	475	MVW1368687	निर्वाचक का नाम : सायर पति का नाम: चतुर्भुज गृह संख्या : 258 उम्र : 66 लिंग : महिला	फोटो उपलब्ध

476	RJ/20/154/208018	निर्वाचक का नाम : कन्हैयालाल पिता का नाम: भूरा गृह संख्या : 258 उम्र : 59 लिंग : पुरुष	फोटो उपलब्ध	477	MVV1753979	निर्वाचक का नाम : नन्दू पति का नाम: काना गृह संख्या : 258 उम्र : 54 लिंग : महिला	फोटो उपलब्ध	478	MVV1368703	निर्वाचक का नाम : राजकुमार पिता का नाम: चतुभरुंज गृह संख्या : 258 उम्र : 44 लिंग : पुरुष	फोटो उपलब्ध
479	ZFE0365296	निर्वाचक का नाम : चन्दो देवी पति का नाम: राजकुमार गृह संख्या : 258 उम्र : 37 लिंग : महिला	फोटो उपलब्ध	480	ZFE0112839	निर्वाचक का नाम : सांवर लाल पिता का नाम: श्यामलाल गृह संख्या : 258 उम्र : 37 लिंग : पुरुष	फोटो उपलब्ध	481	ZFE1343904	निर्वाचक का नाम : देविका पिता का नाम: कन्हैया लाल गृह संख्या : 258 उम्र : 26 लिंग : महिला	फोटो उपलब्ध
482	MVV1256791	निर्वाचक का नाम : भंवरलाल पिता का नाम: बरदानाथ गृह संख्या : 260 उम्र : 66 लिंग : पुरुष	फोटो उपलब्ध	483	MVV1256809	निर्वाचक का नाम : गुलाबी पति का नाम: भंवरलाल गृह संख्या : 260 उम्र : 64 लिंग : महिला	फोटो उपलब्ध	484	MVV1503796	निर्वाचक का नाम : राजू पिता का नाम: भंवरलाल गृह संख्या : 260 उम्र : 43 लिंग : पुरुष	फोटो उपलब्ध
485	MVV1753987	निर्वाचक का नाम : सीता पति का नाम: राजू गृह संख्या : 260 उम्र : 42 लिंग : महिला	फोटो उपलब्ध	486	ZFE0300335	निर्वाचक का नाम : शिवनाथ पिता का नाम: भूरानाथ गृह संख्या : 260 उम्र : 37 लिंग : पुरुष	फोटो उपलब्ध	487	ZFE0128199	निर्वाचक का नाम : सतुनाथ पिता का नाम: भंवर नाथ गृह संख्या : 260 उम्र : 36 लिंग : पुरुष	फोटो उपलब्ध
488	ZFE0595041	निर्वाचक का नाम : टीना पति का नाम: सतुनाथ गृह संख्या : 260 उम्र : 35 लिंग : महिला	फोटो उपलब्ध	489	ZFE0949412	निर्वाचक का नाम : सीमा पति का नाम: शिवनाथ गृह संख्या : 260 उम्र : 33 लिंग : महिला	फोटो उपलब्ध	490	ZFE2060499	निर्वाचक का नाम : कोमल पिता का नाम: राजू गृह संख्या : 260 उम्र : 19 लिंग : महिला	फोटो उपलब्ध
491	RJ/20/154/208167	निर्वाचक का नाम : अण्डी पति का नाम: रामा गृह संख्या : 261 उम्र : 89 लिंग : महिला	फोटो उपलब्ध	492	RJ/20/154/208138	निर्वाचक का नाम : मदनलाल पिता का नाम: रामा गृह संख्या : 261 उम्र : 64 लिंग : पुरुष	फोटो उपलब्ध	493	RJ/20/154/208154	निर्वाचक का नाम : तानु पति का नाम: मदनलाल गृह संख्या : 261 उम्र : 62 लिंग : महिला	फोटो उपलब्ध
494	MVV1503804	निर्वाचक का नाम : कैलाश पिता का नाम: रामा गृह संख्या : 261 उम्र : 59 लिंग : पुरुष	फोटो उपलब्ध	495	MVV1862994	निर्वाचक का नाम : चांदू पति का नाम: कैलाश गृह संख्या : 261 उम्र : 56 लिंग : महिला	फोटो उपलब्ध	496	ZFE0113142	निर्वाचक का नाम : पप्पू कुमार पिता का नाम: मदन लाल गृह संख्या : 261 उम्र : 36 लिंग : पुरुष	फोटो उपलब्ध
497	ZFE0112805	निर्वाचक का नाम : राजेंद्र कुमार पिता का नाम: मदन लाल गृह संख्या : 261 उम्र : 36 लिंग : पुरुष	फोटो उपलब्ध	498	ZFE0595066	निर्वाचक का नाम : निरमा पति का नाम: पप्पू कुमार गृह संख्या : 261 उम्र : 35 लिंग : महिला	फोटो उपलब्ध	499	ZFE0595058	निर्वाचक का नाम : विमला पति का नाम: राजेंद्र सिंह गृह संख्या : 261 उम्र : 33 लिंग : महिला	फोटो उपलब्ध
500	ZFE0949420	निर्वाचक का नाम : संजय सिंह पिता का नाम: कैलाश चंद गृह संख्या : 261 उम्र : 32 लिंग : पुरुष	फोटो उपलब्ध	501	ZFE1625573	निर्वाचक का नाम : नारायणी पति का नाम: संजय सिंग गृह संख्या : 261 उम्र : 31 लिंग : महिला	फोटो उपलब्ध	502	ZFE2032605	निर्वाचक का नाम : पायल पिता का नाम: भेरू गृह संख्या : 261 उम्र : 20 लिंग : महिला	फोटो उपलब्ध
503	RJ/20/154/208002	निर्वाचक का नाम : नन्दा पिता का नाम: कांशीराम गृह संख्या : 262 उम्र : 79 लिंग : पुरुष	फोटो उपलब्ध	504	RJ/20/154/208001	निर्वाचक का नाम : मांगी पति का नाम: नन्दा गृह संख्या : 262 उम्र : 74 लिंग : महिला	फोटो उपलब्ध	505	RJ/20/154/208100	निर्वाचक का नाम : भंवरलाल पिता का नाम: नन्दा गृह संख्या : 262 उम्र : 66 लिंग : पुरुष	फोटो उपलब्ध

506	MVV1503812	निर्वाचक का नाम : लाड पति का नाम: भंवरलाल गृह संख्या : 262 उम्र : 64 लिंग : महिला	फोटो उपलब्ध	507	RJ/20/154/208135	निर्वाचक का नाम : कैलाश पिता का नाम: नन्दा गृह संख्या : 262 उम्र : 59 लिंग : पुरुष	फोटो उपलब्ध	508	MVV2045235	निर्वाचक का नाम : प्यारी पति का नाम: कैलाश गृह संख्या : 262 उम्र : 54 लिंग : महिला	फोटो उपलब्ध
509	ZFE2101236	निर्वाचक का नाम : अशोक कुमार पिता का नाम: भंवर लाल गृह संख्या : 262 उम्र : 35 लिंग : पुरुष	फोटो उपलब्ध	510	ZFE1732395	निर्वाचक का नाम : कमला पति का नाम: अशोक गृह संख्या : 262 उम्र : 34 लिंग : महिला	फोटो उपलब्ध	511	ZFE1409861	निर्वाचक का नाम : सरोज देवी पति का नाम: विष्णु गृह संख्या : 262 उम्र : 33 लिंग : महिला	फोटो उपलब्ध
512	RJ/20/154/207062	निर्वाचक का नाम : भूरा पिता का नाम: छोगा गृह संख्या : 263 उम्र : 64 लिंग : पुरुष	फोटो उपलब्ध	513	RJ/20/154/207084	निर्वाचक का नाम : हंगामी पति का नाम: भूरा गृह संख्या : 263 उम्र : 59 लिंग : महिला	फोटो उपलब्ध	514	MVV2044923	निर्वाचक का नाम : कैलाश पिता का नाम: भंवर गृह संख्या : 263 उम्र : 40 लिंग : पुरुष	फोटो उपलब्ध
515	ZFE0228775	निर्वाचक का नाम : भगवानी देवी पति का नाम: कैलाश चन्द्र गृह संख्या : 263 उम्र : 37 लिंग : महिला	फोटो उपलब्ध	516	MVV2045458	निर्वाचक का नाम : शंकरलाल पिता का नाम: भूरा लाल गृह संख्या : 263 उम्र : 37 लिंग : पुरुष	फोटो उपलब्ध	517	ZFE0228759	निर्वाचक का नाम : नारायणी देवी पति का नाम: शंकर लाल गृह संख्या : 263 उम्र : 36 लिंग : महिला	फोटो उपलब्ध
518	RJ/20/154/207030	निर्वाचक का नाम : केशर पति का नाम: भैरू गृह संख्या : 264 उम्र : 58 लिंग : महिला	फोटो उपलब्ध	519	MVV2046134	निर्वाचक का नाम : प्रेम पति का नाम: प्रभु गृह संख्या : 264 उम्र : 40 लिंग : महिला	फोटो उपलब्ध	520	MVV2046092	निर्वाचक का नाम : रतन पिता का नाम: धीसा गृह संख्या : 265 उम्र : 45 लिंग : पुरुष	फोटो उपलब्ध
521	MVV2046035	निर्वाचक का नाम : लाड पति का नाम: रतन गृह संख्या : 265 उम्र : 43 लिंग : महिला	फोटो उपलब्ध	522	MVV1753995	निर्वाचक का नाम : गोपाल पिता का नाम: भैरू गृह संख्या : 265 उम्र : 43 लिंग : पुरुष	फोटो उपलब्ध	523	ZFE0300368	निर्वाचक का नाम : सुमित्रा पति का नाम: गोपाल गृह संख्या : 265 उम्र : 41 लिंग : महिला	फोटो उपलब्ध
524	ZFE0732081	निर्वाचक का नाम : राजूलाल पिता का नाम: भैरूलाल गृह संख्या : 265 उम्र : 33 लिंग : पुरुष	फोटो उपलब्ध	525	ZFE0828848	निर्वाचक का नाम : गीता पति का नाम: राजू गृह संख्या : 265 उम्र : 33 लिंग : महिला	फोटो उपलब्ध	526	ZFE1807478	निर्वाचक का नाम : प्रहलाद पिता का नाम: रतन गृह संख्या : 265 उम्र : 24 लिंग : पुरुष	फोटो उपलब्ध
527	ZFE1926278	निर्वाचक का नाम : अन्तु पति का नाम: प्रहलाद गृह संख्या : 265 उम्र : 21 लिंग : महिला	फोटो उपलब्ध	528	RJ/20/154/207029	निर्वाचक का नाम : बाली पति का नाम: मूणा गृह संख्या : 266 उम्र : 69 लिंग : महिला	फोटो उपलब्ध	529	ZFE0651489	निर्वाचक का नाम : मांगू पिता का नाम: मूणा गृह संख्या : 266 उम्र : 54 लिंग : पुरुष	फोटो उपलब्ध
530	MVV1503820	निर्वाचक का नाम : नानी पति का नाम: मांगीलाल गृह संख्या : 266 उम्र : 43 लिंग : महिला	फोटो उपलब्ध	531	MVV1503838	निर्वाचक का नाम : नारायण पिता का नाम: मूणा गृह संख्या : 266 उम्र : 42 लिंग : पुरुष	फोटो उपलब्ध	532	MVV1754001	निर्वाचक का नाम : बंशीलाल पिता का नाम: मूणा गृह संख्या : 266 उम्र : 41 लिंग : पुरुष	फोटो उपलब्ध
533	ZFE0828855	निर्वाचक का नाम : फोरी पति का नाम: नारायण गृह संख्या : 266 उम्र : 40 लिंग : महिला	फोटो उपलब्ध	534	ZFE0828863	निर्वाचक का नाम : राधा पति का नाम: बंशीलाल गृह संख्या : 266 उम्र : 35 लिंग : महिला	फोटो उपलब्ध	535	ZFE1427327	निर्वाचक का नाम : राजू लाल सालवी पिता का नाम: मुणा लाल सालवी गृह संख्या : 266 उम्र : 35 लिंग : पुरुष	फोटो उपलब्ध

536	ZFE1832377	निर्वाचक का नाम : कौशल्या कुमारी पति का नाम: राजू गृह संख्या : 266 उम्र : 25 लिंग : महिला	फोटो उपलब्ध	537	RJ/20/154/208008	निर्वाचक का नाम : देऊ पति का नाम: देवीलाल गृह संख्या : 267 उम्र : 89 लिंग : महिला	फोटो उपलब्ध	538	RJ/20/154/207330	निर्वाचक का नाम : पार्वती पति का नाम: गोपाल गृह संख्या : 267 उम्र : 64 लिंग : महिला	फोटो उपलब्ध
539	RJ/20/154/208010	निर्वाचक का नाम : गोपाल पिता का नाम: देवीलाल गृह संख्या : 267 उम्र : 63 लिंग : पुरुष	फोटो उपलब्ध	540	MVV1754019	निर्वाचक का नाम : हीरा पिता का नाम: बालु गृह संख्या : 267 उम्र : 59 लिंग : पुरुष	फोटो उपलब्ध	541	MVV1754027	निर्वाचक का नाम : पेमा पति का नाम: हीरा गृह संख्या : 267 उम्र : 56 लिंग : महिला	फोटो उपलब्ध
542	RJ/20/154/208013	निर्वाचक का नाम : शम्भूलाल पिता का नाम: बालु गृह संख्या : 267 उम्र : 56 लिंग : पुरुष	फोटो उपलब्ध	543	RJ/20/154/207150	निर्वाचक का नाम : प्यारचंद पिता का नाम: देवीलाल गृह संख्या : 267 उम्र : 56 लिंग : पुरुष	फोटो उपलब्ध	544	MVV1863778	निर्वाचक का नाम : चन्दा पति का नाम: प्यारा गृह संख्या : 267 उम्र : 52 लिंग : महिला	फोटो उपलब्ध
545	RJ/20/154/208014	निर्वाचक का नाम : जमनी पति का नाम: शम्भू गृह संख्या : 267 उम्र : 52 लिंग : महिला	फोटो उपलब्ध	546	ZFE1477033	निर्वाचक का नाम : मनीष पिता का नाम: प्यारचंद गृह संख्या : 267 उम्र : 28 लिंग : पुरुष	फोटो उपलब्ध	547	ZFE1722776	निर्वाचक का नाम : रामनारायण पिता का नाम: गोपाल गृह संख्या : 267 उम्र : 25 लिंग : पुरुष	फोटो उपलब्ध
548	ZFE1814854	निर्वाचक का नाम : सत्यनारायण पिता का नाम: गोपाल गृह संख्या : 267 उम्र : 22 लिंग : पुरुष	फोटो उपलब्ध	549	MVV1368711	निर्वाचक का नाम : मांगी पति का नाम: मांगीलाल गृह संख्या : 268 उम्र : 79 लिंग : महिला	फोटो उपलब्ध	550	RJ/20/154/207018	निर्वाचक का नाम : कालु पिता का नाम: मांगीलाल गृह संख्या : 268 उम्र : 54 लिंग : पुरुष	फोटो उपलब्ध
551	MVV1368729	निर्वाचक का नाम : बाली पति का नाम: कालु गृह संख्या : 268 उम्र : 52 लिंग : महिला	फोटो उपलब्ध	552	MVV1368745	निर्वाचक का नाम : प्रेम पति का नाम: शंभू गृह संख्या : 268 उम्र : 44 लिंग : महिला	फोटो उपलब्ध	553	MVV2045383	निर्वाचक का नाम : लालाराम पिता का नाम: मांगीलाल गृह संख्या : 268 उम्र : 42 लिंग : पुरुष	फोटो उपलब्ध
554	ZFE0949438	निर्वाचक का नाम : सीमा पति का नाम: लाला राम गृह संख्या : 268 उम्र : 41 लिंग : महिला	फोटो उपलब्ध	555	ZFE1832062	निर्वाचक का नाम : विजेश पिता का नाम: कालू गृह संख्या : 268 उम्र : 29 लिंग : पुरुष	फोटो उपलब्ध	556	ZFE1832096	निर्वाचक का नाम : सोनिया माता का नाम: बाली गृह संख्या : 268 उम्र : 24 लिंग : महिला	फोटो उपलब्ध
557	RJ/20/154/207037	निर्वाचक का नाम : मूलचन्द पिता का नाम: लक्ष्मण गृह संख्या : 269 उम्र : 69 लिंग : पुरुष	फोटो उपलब्ध	558	RJ/20/154/208175	निर्वाचक का नाम : सोसर पति का नाम: मूलचन्द गृह संख्या : 269 उम्र : 64 लिंग : महिला	फोटो उपलब्ध	559	RJ/20/154/208066	निर्वाचक का नाम : मांगीलाल पिता का नाम: लक्ष्मण गृह संख्या : 269 उम्र : 60 लिंग : पुरुष	फोटो उपलब्ध
560	RJ/20/154/208178	निर्वाचक का नाम : चांदी पति का नाम: मांगीलाल गृह संख्या : 269 उम्र : 58 लिंग : महिला	फोटो उपलब्ध	561	RJ/20/154/208180	निर्वाचक का नाम : गणपत पिता का नाम: लक्ष्मण गृह संख्या : 269 उम्र : 57 लिंग : पुरुष	फोटो उपलब्ध	562	ZFE0595074	निर्वाचक का नाम : मांगी देवी बलाई पति का नाम: भंवर लाल बलाई गृह संख्या : 269 उम्र : 54 लिंग : महिला	फोटो उपलब्ध
563	ZFE0062984	निर्वाचक का नाम : प्रभु पिता का नाम: मूलचन्द गृह संख्या : 269 उम्र : 44 लिंग : पुरुष	फोटो उपलब्ध	564	ZFE0208652	निर्वाचक का नाम : नंद लाल पिता का नाम: मांगीलाल गृह संख्या : 269 उम्र : 41 लिंग : पुरुष	फोटो उपलब्ध	565	ZFE1832435	निर्वाचक का नाम : लाड पति का नाम: नंदलाल गृह संख्या : 269 उम्र : 37 लिंग : महिला	फोटो उपलब्ध

566	ZFE0365304	निर्वाचक का नाम : सांवर लाल पिता का नाम: मांगी लाल गृह संख्या : 269 उम्र : 36 लिंग : पुरुष	फोटो उपलब्ध	567	ZFE0112821	निर्वाचक का नाम : रमेश चन्द्र पिता का नाम: मांगी लाल गृह संख्या : 269 उम्र : 36 लिंग : पुरुष	फोटो उपलब्ध	568	ZFE0974097	निर्वाचक का नाम : सोहनीदेवी पति का नाम: रमेशचन्द्र गृह संख्या : 269 उम्र : 34 लिंग : महिला	फोटो उपलब्ध
569	ZFE0974089	निर्वाचक का नाम : मंजुदेवी पति का नाम: सांवर गृह संख्या : 269 उम्र : 33 लिंग : महिला	फोटो उपलब्ध	570	ZFE0595082	निर्वाचक का नाम : बाबुलाल पिता का नाम: मुलचंद गृह संख्या : 269 उम्र : 32 लिंग : पुरुष	फोटो उपलब्ध	571	ZFE0595090	निर्वाचक का नाम : कालुलाल पिता का नाम: गणपत लाल गृह संख्या : 269 उम्र : 32 लिंग : पुरुष	फोटो उपलब्ध
572	ZFE0772699	निर्वाचक का नाम : दुर्गा देवी पति का नाम: बाबुलाल गृह संख्या : 269 उम्र : 31 लिंग : महिला	फोटो उपलब्ध	573	RJ/20/154/207009	निर्वाचक का नाम : आसीया पति का नाम: गनी गृह संख्या : 270 उम्र : 74 लिंग : महिला	फोटो उपलब्ध	574	RJ/20/154/207006	निर्वाचक का नाम : बरकत पिता का नाम: गनी गृह संख्या : 270 उम्र : 52 लिंग : पुरुष	फोटो उपलब्ध
575	RJ/20/154/207065	निर्वाचक का नाम : रूकमा पति का नाम: उदयलाल गृह संख्या : 271 उम्र : 89 लिंग : महिला	फोटो उपलब्ध	576	ZFE1972116	निर्वाचक का नाम : नंदा पिता का नाम: भूरा गृह संख्या : 271 उम्र : 70 लिंग : पुरुष	फोटो उपलब्ध	577	ZFE0088468	निर्वाचक का नाम : लाली पिता का नाम: उदयलाल गृह संख्या : 271 उम्र : 53 लिंग : महिला	फोटो उपलब्ध
578	MVW1754035	निर्वाचक का नाम : महावीर पिता का नाम: उदयलाल गृह संख्या : 271 उम्र : 52 लिंग : पुरुष	फोटो उपलब्ध	579	ZFE0088476	निर्वाचक का नाम : आशादेवी पति का नाम: महावीर गृह संख्या : 271 उम्र : 50 लिंग : महिला	फोटो उपलब्ध	580	ZFE1508258	निर्वाचक का नाम : भेरू शंकर पिता का नाम: महावीर गृह संख्या : 271 उम्र : 27 लिंग : पुरुष	फोटो उपलब्ध
581	ZFE1704519	निर्वाचक का नाम : पूजा पति का नाम: भेरू शंकर गृह संख्या : 271 उम्र : 24 लिंग : महिला	फोटो उपलब्ध	582	RJ/20/154/208146	निर्वाचक का नाम : घीसी पति का नाम: नन्दा गृह संख्या : 272 उम्र : 64 लिंग : महिला	फोटो उपलब्ध	583	RJ/20/154/207087	निर्वाचक का नाम : उदयलाल पिता का नाम: रामा गृह संख्या : 273 उम्र : 64 लिंग : पुरुष	फोटो उपलब्ध
584	MVW1579580	निर्वाचक का नाम : गंगा पति का नाम: उदयलाल गृह संख्या : 273 उम्र : 59 लिंग : महिला	फोटो उपलब्ध	585	ZFE0113555	निर्वाचक का नाम : रमेश पिता का नाम: उदय लाल गृह संख्या : 273 उम्र : 38 लिंग : पुरुष	फोटो उपलब्ध	586	ZFE0300327	निर्वाचक का नाम : धर्माबाई पति का नाम: रमेश गृह संख्या : 273 उम्र : 36 लिंग : महिला	फोटो उपलब्ध
587	ZFE0088971	निर्वाचक का नाम : ज्यानी पति का नाम: मांगीलाल गृह संख्या : 274 उम्र : 79 लिंग : महिला	फोटो उपलब्ध	588	MVW1579598	निर्वाचक का नाम : सुखा पिता का नाम: मांगीलाल गृह संख्या : 274 उम्र : 54 लिंग : पुरुष	फोटो उपलब्ध	589	ZFE0088864	निर्वाचक का नाम : लादी पति का नाम: सुखा गृह संख्या : 274 उम्र : 54 लिंग : महिला	फोटो उपलब्ध
590	ZFE0845636	निर्वाचक का नाम : कालुलाल पिता का नाम: मांगीलाल गृह संख्या : 274 उम्र : 36 लिंग : पुरुष	फोटो उपलब्ध	591	ZFE0845644	निर्वाचक का नाम : सीमा माता का नाम: कालू लाल गृह संख्या : 274 उम्र : 35 लिंग : महिला	फोटो उपलब्ध	592	MVW1503861	निर्वाचक का नाम : श्यामलाल पिता का नाम: नाथूलाल गृह संख्या : 275 उम्र : 44 लिंग : पुरुष	फोटो उपलब्ध
593	ZFE0828871	निर्वाचक का नाम : शान्ता पति का नाम: श्याम लाल गृह संख्या : 275 उम्र : 43 लिंग : महिला	फोटो उपलब्ध	594	MVW2045193	निर्वाचक का नाम : भेरू शंकर पिता का नाम: नाथु गृह संख्या : 275 उम्र : 38 लिंग : पुरुष	फोटो उपलब्ध	595	MVW1754282	निर्वाचक का नाम : कंवरलाल पिता का नाम: रूपलाल गृह संख्या : 276 उम्र : 67 लिंग : पुरुष	फोटो उपलब्ध

596	MVV1368752	निर्वाचक का नाम : बनवारी पिता का नाम: कंवरलाल गृह संख्या : 276 उम्र : 44 लिंग : पुरुष	फोटो उपलब्ध	597	MVV2045672	निर्वाचक का नाम : सुनिता पति का नाम: बनवारी गृह संख्या : 276 उम्र : 42 लिंग : महिला	फोटो उपलब्ध	598	ZFE0228734	निर्वाचक का नाम : शंकर लाल पिता का नाम: छीतर लाल गृह संख्या : 277 उम्र : 57 लिंग : पुरुष	फोटो उपलब्ध
599	ZFE0228742	निर्वाचक का नाम : ज्यानी देवी पति का नाम: शंकर लाल गृह संख्या : 277 उम्र : 55 लिंग : महिला	फोटो उपलब्ध	600	ZFE0228650	निर्वाचक का नाम : भैरूलाल पिता का नाम: छीतर लाल गृह संख्या : 277 उम्र : 52 लिंग : पुरुष	फोटो उपलब्ध	601	ZFE0229328	निर्वाचक का नाम : मांगी पति का नाम: भैरूलाल गृह संख्या : 277 उम्र : 47 लिंग : महिला	फोटो उपलब्ध
602	ZFE1927896	निर्वाचक का नाम : उदय पिता का नाम: शंकर लाल गृह संख्या : 277 उम्र : 20 लिंग : पुरुष	फोटो उपलब्ध	603	MVV1368760	निर्वाचक का नाम : बहादुरसिंह पिता का नाम: चुन्नीलाल गृह संख्या : 278 उम्र : 62 लिंग : पुरुष	फोटो उपलब्ध	604	RJ/20/154/207340	निर्वाचक का नाम : बदामकंवर पति का नाम: बहादुरसिंह गृह संख्या : 278 उम्र : 57 लिंग : महिला	फोटो उपलब्ध
605	RJ/20/154/207003	निर्वाचक का नाम : जयसिंह पिता का नाम: चुन्नीलाल गृह संख्या : 278 उम्र : 54 लिंग : पुरुष	फोटो उपलब्ध	606	MVV1368778	निर्वाचक का नाम : स्नेहलता पति का नाम: जयसिंह गृह संख्या : 278 उम्र : 44 लिंग : महिला	फोटो उपलब्ध	607	ZFE0974105	निर्वाचक का नाम : ज्वालासिंह पिता का नाम: बहादुरसिंह गृह संख्या : 278 उम्र : 29 लिंग : पुरुष	फोटो उपलब्ध
608	ZFE1344183	निर्वाचक का नाम : अरविन्द सिंह पिता का नाम: बहादुर सिंह गृह संख्या : 278 उम्र : 26 लिंग : पुरुष	फोटो उपलब्ध	609	ZFE1508241	निर्वाचक का नाम : विक्रम सिंह पिता का नाम: जय सिंह गृह संख्या : 278 उम्र : 25 लिंग : पुरुष	फोटो उपलब्ध	610	ZFE0063057	निर्वाचक का नाम : रामचन्द्र पिता का नाम: भेरू गृह संख्या : 279 उम्र : 56 लिंग : पुरुष	फोटो उपलब्ध
611	RJ/20/154/207343	निर्वाचक का नाम : पुष्पा पति का नाम: रामचन्द्र गृह संख्या : 279 उम्र : 54 लिंग : महिला	फोटो उपलब्ध	612	RJ/20/154/208003	निर्वाचक का नाम : नारायण पिता का नाम: भेरू गृह संख्या : 279 उम्र : 43 लिंग : पुरुष	फोटो उपलब्ध	613	ZFE0088872	निर्वाचक का नाम : नारायणी पति का नाम: नारायण गृह संख्या : 279 उम्र : 42 लिंग : महिला	फोटो उपलब्ध
614	ZFE0114330	निर्वाचक का नाम : राजेन्द्र पिता का नाम: भेरू लाल गृह संख्या : 279 उम्र : 34 लिंग : पुरुष	फोटो उपलब्ध	615	ZFE1054303	निर्वाचक का नाम : पार्वती देवी पति का नाम: राजेन्द्र कुमार गृह संख्या : 279 उम्र : 33 लिंग : महिला	फोटो उपलब्ध	616	ZFE0887778	निर्वाचक का नाम : संजय पिता का नाम: रामचन्द्र गृह संख्या : 279 उम्र : 30 लिंग : पुरुष	फोटो उपलब्ध
617	ZFE1636679	निर्वाचक का नाम : विमला पति का नाम: संजय गृह संख्या : 279 उम्र : 29 लिंग : महिला	फोटो उपलब्ध	618	RJ/20/154/207344	निर्वाचक का नाम : रणजीतसिंह पिता का नाम: मोहनसिंह गृह संख्या : 280 उम्र : 64 लिंग : पुरुष	फोटो उपलब्ध	619	RJ/20/154/207045	निर्वाचक का नाम : सज्जनकंवर पति का नाम: रणजीतसिंह गृह संख्या : 280 उम्र : 60 लिंग : महिला	फोटो उपलब्ध
620	RJ/20/154/207041	निर्वाचक का नाम : बहादुरसिंह पिता का नाम: मोहनसिंह गृह संख्या : 280 उम्र : 57 लिंग : पुरुष	फोटो उपलब्ध	621	RJ/20/154/207047	निर्वाचक का नाम : मानकंवर पति का नाम: बहादुरसिंह गृह संख्या : 280 उम्र : 55 लिंग : महिला	फोटो उपलब्ध	622	ZFE0169680	निर्वाचक का नाम : विक्रम सिंह पिता का नाम: रणजीत सिंह गृह संख्या : 280 उम्र : 36 लिंग : पुरुष	फोटो उपलब्ध
623	ZFE1240126	निर्वाचक का नाम : सुरेश कँवर पति का नाम: विक्रम सिंह गृह संख्या : 280 उम्र : 32 लिंग : महिला	फोटो उपलब्ध	624	RJ/20/154/207011	निर्वाचक का नाम : गदू पति का नाम: देवी गृह संख्या : 281 उम्र : 79 लिंग : महिला	फोटो उपलब्ध	625	RJ/20/154/207010	निर्वाचक का नाम : देऊ पति का नाम: श्यामलाल गृह संख्या : 281 उम्र : 56 लिंग : महिला	फोटो उपलब्ध

626	MVW1368786	निर्वाचक का नाम : सत्यनारायण पिता का नाम: देबीलाल गृह संख्या : 281 उम्र : 44 लिंग : पुरुष	फोटो उपलब्ध	627	ZFE0974113	निर्वाचक का नाम : राधा देवी पति का नाम: सत्यनारायण गृह संख्या : 281 उम्र : 41 लिंग : महिला	फोटो उपलब्ध	628	ZFE1863950	निर्वाचक का नाम : विजय सिंह पिता का नाम: श्याम लाल गृह संख्या : 281 उम्र : 23 लिंग : पुरुष	फोटो उपलब्ध
629	ZFE0828897	निर्वाचक का नाम : सन्जुदेवी पति का नाम: सम्पत गृह संख्या : 306 उम्र : 42 लिंग : महिला	फोटो उपलब्ध	630	MVW1754118	निर्वाचक का नाम : सम्पतलाल पिता का नाम: प्यारचन्द गृह संख्या : 306 उम्र : 41 लिंग : पुरुष	फोटो उपलब्ध	631	MVW2045748	निर्वाचक का नाम : मनभर कंवर पति का नाम: शिवसिंह गृह संख्या : 307 उम्र : 61 लिंग : महिला	फोटो उपलब्ध
632	MVW2045680	निर्वाचक का नाम : शक्तिसिंह पिता का नाम: बाध सिंह गृह संख्या : 307 उम्र : 52 लिंग : पुरुष	फोटो उपलब्ध	633	ZFE0169805	निर्वाचक का नाम : धीसूकंवर पति का नाम: शक्ति सिंह गृह संख्या : 307 उम्र : 50 लिंग : महिला	फोटो उपलब्ध	634	MVW2045631	निर्वाचक का नाम : लक्ष्मण सिंह पिता का नाम: बाध सिंह गृह संख्या : 307 उम्र : 49 लिंग : पुरुष	फोटो उपलब्ध
635	ZFE0828905	निर्वाचक का नाम : श्यामा कंवर पति का नाम: लक्ष्मण गृह संख्या : 307 उम्र : 47 लिंग : महिला	फोटो उपलब्ध	636	ZFE0112847	निर्वाचक का नाम : सुरेन्द्र सिंह पिता का नाम: शिव सिंह गृह संख्या : 427 उम्र : 36 लिंग : पुरुष	फोटो उपलब्ध	637	ZFE0114348	निर्वाचक का नाम : विष्णु पिता का नाम: भवंर लाल गृह संख्या : 962 उम्र : 33 लिंग : पुरुष	फोटो उपलब्ध
638	ZFE1240159	निर्वाचक का नाम : ऋतू कंवर पति का नाम: सुरेन्द्र सिंह गृह संख्या : 962 उम्र : 31 लिंग : महिला	फोटो उपलब्ध	639	ZFE1240456	निर्वाचक का नाम : महावीर पिता का नाम: शंकर गृह संख्या : 962 उम्र : 30 लिंग : पुरुष	फोटो उपलब्ध	640	ZFE1240233	निर्वाचक का नाम : शिवकुमार पिता का नाम: शंकर लाल गृह संख्या : 962 उम्र : 27 लिंग : पुरुष	फोटो उपलब्ध
641	ZFE1240308	निर्वाचक का नाम : सीता पति का नाम: नरेश जाट गृह संख्या : 962 उम्र : 27 लिंग : महिला	फोटो उपलब्ध	642	ZFE1240415	निर्वाचक का नाम : कृष्णा पति का नाम: महावीर गृह संख्या : 962 उम्र : 27 लिंग : महिला	फोटो उपलब्ध				

643	MVV1368844	निर्वाचक का नाम : उगमी पति का नाम: पन्ना गृह संख्या : 285 उम्र : 84 लिंग : महिला	फोटो उपलब्ध	644	RJ/20/154/208076	निर्वाचक का नाम : दूदा पिता का नाम: पन्ना गृह संख्या : 285 उम्र : 55 लिंग : पुरुष	फोटो उपलब्ध	645	MVV1863091	निर्वाचक का नाम : कल्ली पति का नाम: दूदा गृह संख्या : 285 उम्र : 52 लिंग : महिला	फोटो उपलब्ध
646	ZFE1862598	निर्वाचक का नाम : माया पति का नाम: शंकर गृह संख्या : 285 उम्र : 21 लिंग : महिला	फोटो उपलब्ध	647	MVV2045037	निर्वाचक का नाम : ब्रदीलाल पिता का नाम: बालूलाल गृह संख्या : 286 उम्र : 54 लिंग : पुरुष	फोटो उपलब्ध	648	MVV1754050	निर्वाचक का नाम : कमली पति का नाम: भवंर गृह संख्या : 286 उम्र : 54 लिंग : महिला	फोटो उपलब्ध
649	MVV2045722	निर्वाचक का नाम : भंवरी देवी पति का नाम: ब्रदीलाल गृह संख्या : 286 उम्र : 49 लिंग : महिला	फोटो उपलब्ध	650	ZFE0062919	निर्वाचक का नाम : सांवल पिता का नाम: बाबूलाल गृह संख्या : 286 उम्र : 49 लिंग : पुरुष	फोटो उपलब्ध	651	ZFE1836949	निर्वाचक का नाम : नंद लाल माता का नाम: कमली गृह संख्या : 286 उम्र : 32 लिंग : पुरुष	फोटो उपलब्ध
652	ZFE1343862	निर्वाचक का नाम : पपूड़ी अन्य: ब्रदी लाल गृह संख्या : 286 उम्र : 31 लिंग : महिला	फोटो उपलब्ध	653	ZFE1861509	निर्वाचक का नाम : कांता पति का नाम: नारायण लाल गृह संख्या : 286 उम्र : 31 लिंग : महिला	फोटो उपलब्ध	654	ZFE1343847	निर्वाचक का नाम : दिनेश पिता का नाम: ब्रदी लाल गृह संख्या : 286 उम्र : 30 लिंग : पुरुष	फोटो उपलब्ध
655	ZFE1344217	निर्वाचक का नाम : भेरू माता का नाम: कमली गृह संख्या : 286 उम्र : 29 लिंग : पुरुष	फोटो उपलब्ध	656	ZFE1861715	निर्वाचक का नाम : पूजा पति का नाम: नंद लाल गृह संख्या : 286 उम्र : 27 लिंग : महिला	फोटो उपलब्ध	657	ZFE1547397	निर्वाचक का नाम : नारायण लाल माता का नाम: कमली गृह संख्या : 286 उम्र : 26 लिंग : पुरुष	फोटो उपलब्ध
658	ZFE1861616	निर्वाचक का नाम : रामपाली माता का नाम: कमली गृह संख्या : 286 उम्र : 25 लिंग : महिला	फोटो उपलब्ध	659	ZFE1864594	निर्वाचक का नाम : महावीर पिता का नाम: कालू गृह संख्या : 286 उम्र : 23 लिंग : पुरुष	फोटो उपलब्ध	660	ZFE1344159	निर्वाचक का नाम : सांवर पिता का नाम: घासी गृह संख्या : 286 B उम्र : 27 लिंग : पुरुष	फोटो उपलब्ध
661	ZFE0087833	निर्वाचक का नाम : घासीराम पिता का नाम: बालू गृह संख्या : 286ख उम्र : 64 लिंग : पुरुष	फोटो उपलब्ध	662	ZFE0113845	निर्वाचक का नाम : घासी देवी पति का नाम: घासीराम गृह संख्या : 286ख उम्र : 61 लिंग : महिला	फोटो उपलब्ध	663	MVV1368885	निर्वाचक का नाम : ठेकू पति का नाम: मांगू गृह संख्या : 287 उम्र : 59 लिंग : महिला	फोटो उपलब्ध
664	MVV1503911	निर्वाचक का नाम : जेलाल पिता का नाम: छोगा गृह संख्या : 288 उम्र : 60 लिंग : पुरुष	फोटो उपलब्ध	665	MVV1368901	निर्वाचक का नाम : शंकर पिता का नाम: मांगू गृह संख्या : 288 उम्र : 44 लिंग : पुरुष	फोटो उपलब्ध	666	MVV1754068	निर्वाचक का नाम : भैरी पति का नाम: शंकर गृह संख्या : 288 उम्र : 42 लिंग : महिला	फोटो उपलब्ध
667	ZFE0772590	निर्वाचक का नाम : कैलाश पिता का नाम: जेलाल गृह संख्या : 288 उम्र : 34 लिंग : पुरुष	फोटो उपलब्ध	668	ZFE0732099	निर्वाचक का नाम : काली पति का नाम: कैलाश गृह संख्या : 288 उम्र : 30 लिंग : महिला	फोटो उपलब्ध	669	ZFE0595199	निर्वाचक का नाम : हीरू पति का नाम: छोटू गृह संख्या : 288क उम्र : 54 लिंग : महिला	फोटो उपलब्ध
670	ZFE0595173	निर्वाचक का नाम : कैलाशी पति का नाम: सुखा गृह संख्या : 288क उम्र : 36 लिंग : महिला	फोटो उपलब्ध	671	MVV1368935	निर्वाचक का नाम : सुन्दर पति का नाम: मोडा गृह संख्या : 289 उम्र : 66 लिंग : महिला	फोटो उपलब्ध	672	RJ/20/154/208075	निर्वाचक का नाम : कल्याण पिता का नाम: तुलछा गृह संख्या : 289 उम्र : 59 लिंग : पुरुष	फोटो उपलब्ध

673	MVV1368943	निर्वाचक का नाम : जमनी पति का नाम: कल्याण गृह संख्या : 289 उम्र : 56 लिंग : महिला	फोटो उपलब्ध	674	MVV1368950	निर्वाचक का नाम : देवी पिता का नाम: तुलछा गृह संख्या : 289 उम्र : 56 लिंग : पुरुष	फोटो उपलब्ध	675	RJ/20/154/208079	निर्वाचक का नाम : हीरी पति का नाम: देवी गृह संख्या : 289 उम्र : 54 लिंग : महिला	फोटो उपलब्ध
676	ZFE0595116	निर्वाचक का नाम : चुन्नीलाल पिता का नाम: मोडा गृह संख्या : 289 उम्र : 41 लिंग : पुरुष	फोटो उपलब्ध	677	ZFE0595124	निर्वाचक का नाम : डाली पति का नाम: चुन्नीलाल गृह संख्या : 289 उम्र : 39 लिंग : महिला	फोटो उपलब्ध	678	ZFE0248039	निर्वाचक का नाम : रमेश पिता का नाम: कल्याण गृह संख्या : 289 उम्र : 39 लिंग : पुरुष	फोटो उपलब्ध
679	ZFE0248021	निर्वाचक का नाम : सूशीला पति का नाम: रमेश गृह संख्या : 289 उम्र : 37 लिंग : महिला	फोटो उपलब्ध	680	ZFE0595157	निर्वाचक का नाम : भगवान लाल पिता का नाम: कल्याण गृह संख्या : 289 उम्र : 34 लिंग : पुरुष	फोटो उपलब्ध	681	ZFE1344027	निर्वाचक का नाम : काली पति का नाम: प्रकाश गृह संख्या : 289 उम्र : 34 लिंग : महिला	फोटो उपलब्ध
682	ZFE0595140	निर्वाचक का नाम : लाड पति का नाम: भगवान लाल गृह संख्या : 289 उम्र : 33 लिंग : महिला	फोटो उपलब्ध	683	ZFE0732115	निर्वाचक का नाम : प्रकाश पिता का नाम: कल्याण गृह संख्या : 289 उम्र : 32 लिंग : पुरुष	फोटो उपलब्ध	684	ZFE2038230	निर्वाचक का नाम : मनभर पति का नाम: नारायण गृह संख्या : 289 उम्र : 31 लिंग : महिला	फोटो उपलब्ध
685	ZFE2047603	निर्वाचक का नाम : नारायण अन्य: देवी लाल गृह संख्या : 289 उम्र : 24 लिंग : पुरुष	फोटो उपलब्ध	686	ZFE1862630	निर्वाचक का नाम : कन्हैया लाल पिता का नाम: देवी लाल गृह संख्या : 289 उम्र : 23 लिंग : पुरुष	फोटो उपलब्ध	687	RJ/20/154/208017	निर्वाचक का नाम : ईशर पिता का नाम: छोंगा गृह संख्या : 290 उम्र : 59 लिंग : पुरुष	फोटो उपलब्ध
688	ZFE1972785	निर्वाचक का नाम : ठम्मू पति का नाम: ईश्वर गृह संख्या : 290 उम्र : 58 लिंग : महिला	फोटो उपलब्ध	689	RJ/20/154/208048	निर्वाचक का नाम : शान्ति देवी पति का नाम: ईशर गृह संख्या : 290 उम्र : 56 लिंग : महिला	फोटो उपलब्ध	690	ZFE1240514	निर्वाचक का नाम : भीमा पिता का नाम: ईश्वर लाल गृह संख्या : 290 उम्र : 28 लिंग : पुरुष	फोटो उपलब्ध
691	ZFE1240548	निर्वाचक का नाम : सीता पति का नाम: ईश्वर गृह संख्या : 290 उम्र : 27 लिंग : महिला	फोटो उपलब्ध	692	MVV1368976	निर्वाचक का नाम : दाखी पति का नाम: सोराम गृह संख्या : 291 उम्र : 74 लिंग : महिला	फोटो उपलब्ध	693	ZFE0694646	निर्वाचक का नाम : भवना पिता का नाम: भुरा गृह संख्या : 291 उम्र : 68 लिंग : पुरुष	फोटो उपलब्ध
694	ZFE0694653	निर्वाचक का नाम : मंजू पति का नाम: भवना गृह संख्या : 291 उम्र : 63 लिंग : महिला	फोटो उपलब्ध	695	RJ/20/154/207346	निर्वाचक का नाम : तेजमल पिता का नाम: सोराम गृह संख्या : 291 उम्र : 54 लिंग : पुरुष	फोटो उपलब्ध	696	MVV1368984	निर्वाचक का नाम : सुन्दर पति का नाम: तेजमल गृह संख्या : 291 उम्र : 52 लिंग : महिला	फोटो उपलब्ध
697	MVV1368992	निर्वाचक का नाम : भैरू पिता का नाम: ईशर गृह संख्या : 291 उम्र : 44 लिंग : पुरुष	फोटो उपलब्ध	698	ZFE0595165	निर्वाचक का नाम : काली पति का नाम: भोजा गृह संख्या : 291 उम्र : 33 लिंग : महिला	फोटो उपलब्ध	699	ZFE1240563	निर्वाचक का नाम : भगवान पिता का नाम: तेजमल गृह संख्या : 291 उम्र : 29 लिंग : पुरुष	फोटो उपलब्ध
700	ZFE1240589	निर्वाचक का नाम : अर्जुन पिता का नाम: तेजमल गृह संख्या : 291 उम्र : 29 लिंग : पुरुष	फोटो उपलब्ध	701	ZFE1240639	निर्वाचक का नाम : भंवर लाल पिता का नाम: तेजू गृह संख्या : 291 उम्र : 28 लिंग : पुरुष	फोटो उपलब्ध	702	ZFE1240605	निर्वाचक का नाम : काली पति का नाम: अर्जुन गृह संख्या : 291 उम्र : 28 लिंग : महिला	फोटो उपलब्ध

703	ZFE1240662
निर्वाचक का नाम : पूजा पति का नाम: भगवान लाल गृह संख्या : 291 उम्र : 27 लिंग : महिला	फोटो उपलब्ध

704	ZFE1240704
निर्वाचक का नाम : रामू पति का नाम: भंवर लाल गृह संख्या : 291 उम्र : 27 लिंग : महिला	फोटो उपलब्ध

705	ZFE1547389
निर्वाचक का नाम : ठम्मा पति का नाम: प्रभु गृह संख्या : 292 उम्र : 38 लिंग : महिला	फोटो उपलब्ध

706	ZFE0595132
निर्वाचक का नाम : शंकरी पति का नाम: बालु गृह संख्या : 293 उम्र : 38 लिंग : महिला	फोटो उपलब्ध

707	ZFE1861277
निर्वाचक का नाम : श्याम लाल पति का नाम: बालु गृह संख्या : 294 उम्र : 24 लिंग : पुरुष	फोटो उपलब्ध

708	ZFE1861327
निर्वाचक का नाम : सेवली पति का नाम: बालु गृह संख्या : 294 उम्र : 22 लिंग : महिला	फोटो उपलब्ध

709	ZFE1344134
निर्वाचक का नाम : आशा पति का नाम: सांवर गृह संख्या : 612 उम्र : 26 लिंग : महिला	फोटो उपलब्ध

710	ZFE0772673	निर्वाचक का नाम : कैलाशी पति का नाम: हीरा गृह संख्या : 211 उम्र : 41 लिंग : महिला	फोटो उपलब्ध	711	MVV1369024	निर्वाचक का नाम : रतन पिता का नाम: सुडा गृह संख्या : 292 उम्र : 52 लिंग : पुरुष	फोटो उपलब्ध	712	MVV1754084	निर्वाचक का नाम : प्रभु पिता का नाम: सुडा गृह संख्या : 292 उम्र : 41 लिंग : पुरुष	फोटो उपलब्ध
713	RJ/20/154/208080	निर्वाचक का नाम : मांगू पिता का नाम: गोकल गृह संख्या : 293 उम्र : 89 लिंग : पुरुष	फोटो उपलब्ध	714	ZFE0088195	निर्वाचक का नाम : बाबूलाल पिता का नाम: मांगूलाल गृह संख्या : 293 उम्र : 39 लिंग : पुरुष	फोटो उपलब्ध	715	ZFE0595264	निर्वाचक का नाम : चांदू पति का नाम: सेवा गृह संख्या : 293 उम्र : 39 लिंग : महिला	फोटो उपलब्ध
716	ZFE0595272	निर्वाचक का नाम : प्रधान पिता का नाम: कालु गृह संख्या : 293 उम्र : 34 लिंग : पुरुष	फोटो उपलब्ध	717	RJ/20/154/208047	निर्वाचक का नाम : धापू पिता का नाम: रतना गृह संख्या : 294 उम्र : 69 लिंग : पुरुष	फोटो उपलब्ध	718	RJ/20/154/208046	निर्वाचक का नाम : रतना पिता का नाम: नाना गृह संख्या : 294 उम्र : 69 लिंग : पुरुष	फोटो उपलब्ध
719	MVV1863703	निर्वाचक का नाम : बालू पिता का नाम: मांगू गृह संख्या : 294 उम्र : 44 लिंग : पुरुष	फोटो उपलब्ध	# 720	ZFE0151142	निर्वाचक का नाम : भेरू लाल मीणा पिता का नाम: रतन लाल गृह संख्या : 294 उम्र : 35 लिंग : पुरुष	फोटो उपलब्ध	721	ZFE0248492	निर्वाचक का नाम : सीता पति का नाम: भेरू लाल गृह संख्या : 294 उम्र : 36 लिंग : महिला	फोटो उपलब्ध
722	ZFE0949446	निर्वाचक का नाम : मांगी लाल पिता का नाम: रतना गृह संख्या : 294 उम्र : 32 लिंग : पुरुष	फोटो उपलब्ध	723	ZFE1703586	निर्वाचक का नाम : ललिता पति का नाम: मंगी लाल गृह संख्या : 294 उम्र : 27 लिंग : महिला	फोटो उपलब्ध	724	ZFE0595231	निर्वाचक का नाम : कालु पिता का नाम: नन्दा गृह संख्या : 295 उम्र : 64 लिंग : पुरुष	फोटो उपलब्ध
725	ZFE0595249	निर्वाचक का नाम : गीता पति का नाम: कालु गृह संख्या : 295 उम्र : 59 लिंग : महिला	फोटो उपलब्ध	726	MVV1257096	निर्वाचक का नाम : पत्री पति का नाम: उगमा गृह संख्या : 295 उम्र : 56 लिंग : महिला	फोटो उपलब्ध	727	ZFE0595256	निर्वाचक का नाम : सेवा पिता का नाम: कालु गृह संख्या : 295 उम्र : 42 लिंग : पुरुष	फोटो उपलब्ध
728	ZFE0651497	निर्वाचक का नाम : मगना पिता का नाम: नन्दा गृह संख्या : 296 उम्र : 64 लिंग : पुरुष	फोटो उपलब्ध	729	MVV1503937	निर्वाचक का नाम : राधा पति का नाम: मगना गृह संख्या : 296 उम्र : 59 लिंग : महिला	फोटो उपलब्ध	730	MVV1863893	निर्वाचक का नाम : कैलाश पिता का नाम: मगना गृह संख्या : 296 उम्र : 40 लिंग : पुरुष	फोटो उपलब्ध
731	ZFE0248484	निर्वाचक का नाम : गदू पति का नाम: कैलाश गृह संख्या : 296 उम्र : 37 लिंग : महिला	फोटो उपलब्ध	732	RJ/20/154/207136	निर्वाचक का नाम : देबी पिता का नाम: श्रीकिशन गृह संख्या : 297 उम्र : 74 लिंग : पुरुष	फोटो उपलब्ध	733	MVV1257112	निर्वाचक का नाम : बरजी पति का नाम: देबी गृह संख्या : 297 उम्र : 69 लिंग : महिला	फोटो उपलब्ध
734	RJ/20/154/208095	निर्वाचक का नाम : सावल पिता का नाम: श्रीकिशन गृह संख्या : 297 उम्र : 69 लिंग : पुरुष	फोटो उपलब्ध	735	MVV1257104	निर्वाचक का नाम : सोहनी पति का नाम: प्रताप गृह संख्या : 297 उम्र : 64 लिंग : महिला	फोटो उपलब्ध	736	MVV2045292	निर्वाचक का नाम : फूलचंद पिता का नाम: सावल राम गृह संख्या : 297 उम्र : 40 लिंग : पुरुष	फोटो उपलब्ध
737	ZFE0088716	निर्वाचक का नाम : मंजु देवी पति का नाम: फूलचंद गृह संख्या : 297 उम्र : 39 लिंग : महिला	फोटो उपलब्ध	738	ZFE0358267	निर्वाचक का नाम : शिवलाल पिता का नाम: प्रताप गृह संख्या : 297 उम्र : 33 लिंग : पुरुष	फोटो उपलब्ध	739	ZFE1240738	निर्वाचक का नाम : इंद्रा देवी पति का नाम: शिव लाल गृह संख्या : 297 उम्र : 31 लिंग : महिला	फोटो उपलब्ध

740	ZFE1760289	निर्वाचक का नाम : शंकर पति का नाम: दिनेश गृह संख्या : 297 उम्र : 24 लिंग : महिला	फोटो उपलब्ध	741	MVW1503945	निर्वाचक का नाम : गोगा पिता का नाम: कजोड गृह संख्या : 298 उम्र : 74 लिंग : पुरुष	फोटो उपलब्ध	742	MVW1257153	निर्वाचक का नाम : एजन पति का नाम: गोगा गृह संख्या : 298 उम्र : 69 लिंग : महिला	फोटो उपलब्ध
743	RJ/20/154/208028	निर्वाचक का नाम : रामचन्द्र पिता का नाम: कजोड गृह संख्या : 298 उम्र : 63 लिंग : पुरुष	फोटो उपलब्ध	744	MVW1257161	निर्वाचक का नाम : सीता पति का नाम: रामचन्द्र गृह संख्या : 298 उम्र : 62 लिंग : महिला	फोटो उपलब्ध	745	RJ/20/154/208113	निर्वाचक का नाम : श्यामा पिता का नाम: उदा गृह संख्या : 298 उम्र : 59 लिंग : पुरुष	फोटो उपलब्ध
746	MVW1257179	निर्वाचक का नाम : नन्दू पति का नाम: श्यामा गृह संख्या : 298 उम्र : 56 लिंग : महिला	फोटो उपलब्ध	747	MVW1503960	निर्वाचक का नाम : प्रभू पिता का नाम: उदा गृह संख्या : 298 उम्र : 54 लिंग : पुरुष	फोटो उपलब्ध	748	MVW1503978	निर्वाचक का नाम : संतोष पति का नाम: प्रभू गृह संख्या : 298 उम्र : 52 लिंग : महिला	फोटो उपलब्ध
749	ZFE0087940	निर्वाचक का नाम : भैरू पिता का नाम: देबी गृह संख्या : 298 उम्र : 46 लिंग : पुरुष	फोटो उपलब्ध	750	ZFE2107951	निर्वाचक का नाम : सीमा पति का नाम: भैरू लाल मीणा गृह संख्या : 298 उम्र : 46 लिंग : महिला	फोटो उपलब्ध	751	MVW1503994	निर्वाचक का नाम : धीसू पिता का नाम: सांवल गृह संख्या : 298 उम्र : 44 लिंग : पुरुष	फोटो उपलब्ध
752	ZFE0088088	निर्वाचक का नाम : चन्दा पति का नाम: धीसू गृह संख्या : 298 उम्र : 42 लिंग : महिला	फोटो उपलब्ध	753	MVW1504000	निर्वाचक का नाम : मांगीलाल पिता का नाम: सांवल गृह संख्या : 298 उम्र : 42 लिंग : पुरुष	फोटो उपलब्ध	754	ZFE0088724	निर्वाचक का नाम : फौरी पति का नाम: मांगीलाल गृह संख्या : 298 उम्र : 42 लिंग : महिला	फोटो उपलब्ध
755	ZFE0828913	निर्वाचक का नाम : जयराम पिता का नाम: रामचंद्र गृह संख्या : 298 उम्र : 33 लिंग : पुरुष	फोटो उपलब्ध	756	ZFE0828921	निर्वाचक का नाम : संतोष पति का नाम: जयराम गृह संख्या : 298 उम्र : 31 लिंग : महिला	फोटो उपलब्ध	757	ZFE1240761	निर्वाचक का नाम : रमेश चन्द्र पिता का नाम: गोगा गृह संख्या : 298 उम्र : 31 लिंग : पुरुष	फोटो उपलब्ध
758	ZFE1703917	निर्वाचक का नाम : भावना पति का नाम: रमेश चंद्रा गृह संख्या : 298 उम्र : 31 लिंग : महिला	फोटो उपलब्ध	759	ZFE1240787	निर्वाचक का नाम : दिनेश पिता का नाम: रामचन्द्र गृह संख्या : 298 उम्र : 27 लिंग : पुरुष	फोटो उपलब्ध	760	ZFE1858661	निर्वाचक का नाम : दुर्गा पिता का नाम: श्यामा गृह संख्या : 298 उम्र : 24 लिंग : महिला	फोटो उपलब्ध
761	ZFE1858919	निर्वाचक का नाम : बालु पिता का नाम: श्यामा गृह संख्या : 298 उम्र : 22 लिंग : पुरुष	फोटो उपलब्ध	762	RJ/20/154/207082	निर्वाचक का नाम : शंकर पिता का नाम: श्रीकिशन गृह संख्या : 299 उम्र : 59 लिंग : पुरुष	फोटो उपलब्ध	763	MVW1257187	निर्वाचक का नाम : मांगी पति का नाम: शंकर गृह संख्या : 299 उम्र : 56 लिंग : महिला	फोटो उपलब्ध
764	ZFE0169698	निर्वाचक का नाम : कल्याणमल पिता का नाम: गोगा गृह संख्या : 299 उम्र : 45 लिंग : पुरुष	फोटो उपलब्ध	765	MVW1504026	निर्वाचक का नाम : शंकर पिता का नाम: गोगा गृह संख्या : 299 उम्र : 43 लिंग : पुरुष	फोटो उपलब्ध	766	ZFE0169839	निर्वाचक का नाम : सीता पति का नाम: शंकर गृह संख्या : 299 उम्र : 42 लिंग : महिला	फोटो उपलब्ध
767	MVW1504018	निर्वाचक का नाम : संतोष पति का नाम: कल्याणमल गृह संख्या : 299 उम्र : 42 लिंग : महिला	फोटो उपलब्ध	768	ZFE0732057	निर्वाचक का नाम : गोपाल पिता का नाम: शंकर गृह संख्या : 299 उम्र : 32 लिंग : पुरुष	फोटो उपलब्ध	769	RJ/20/154/208120	निर्वाचक का नाम : भूली पति का नाम: भूरा गृह संख्या : 300 उम्र : 84 लिंग : महिला	फोटो उपलब्ध

770	RJ/20/154/207104	निर्वाचक का नाम : हरदेव पिता का नाम: नाना गृह संख्या : 300 उम्र : 79 लिंग : पुरुष	771	RJ/20/154/208109	निर्वाचक का नाम : जगन्नाथ पिता का नाम: नाना गृह संख्या : 300 उम्र : 64 लिंग : पुरुष	772	MVW1369032	निर्वाचक का नाम : रामू पति का नाम: जगन्नाथ गृह संख्या : 300 उम्र : 63 लिंग : महिला
773	RJ/20/154/208112	निर्वाचक का नाम : सेवा पिता का नाम: हरदेव गृह संख्या : 300 उम्र : 56 लिंग : पुरुष	774	MVW1504034	निर्वाचक का नाम : लाली पति का नाम: सेवा गृह संख्या : 300 उम्र : 54 लिंग : महिला	775	RJ/20/154/208205	निर्वाचक का नाम : लक्ष्मण पिता का नाम: हरदेव गृह संख्या : 300 उम्र : 54 लिंग : पुरुष
776	MVW1369040	निर्वाचक का नाम : फेफा पति का नाम: लक्ष्मण गृह संख्या : 300 उम्र : 53 लिंग : महिला	777	RJ/20/154/208132	निर्वाचक का नाम : शंकर पिता का नाम: हरदेव गृह संख्या : 300 उम्र : 52 लिंग : पुरुष	778	ZFE0828939	निर्वाचक का नाम : सुरेश पिता का नाम: लक्ष्मण गृह संख्या : 300 उम्र : 32 लिंग : पुरुष
779	ZFE0828947	निर्वाचक का नाम : सुगना पति का नाम: सुरेश गृह संख्या : 300 उम्र : 31 लिंग : महिला	780	ZFE0651562	निर्वाचक का नाम : श्यामलाल पिता का नाम: जगन्नाथ गृह संख्या : 300 उम्र : 31 लिंग : पुरुष	781	ZFE1706001	निर्वाचक का नाम : नारायणी पति का नाम: श्याम लाल गृह संख्या : 300 उम्र : 31 लिंग : महिला
782	ZFE1451442	निर्वाचक का नाम : मुकेश पिता का नाम: जगन्नाथ गृह संख्या : 300 उम्र : 30 लिंग : पुरुष	783	MVW1257211	निर्वाचक का नाम : केसर पति का नाम: जालम गृह संख्या : 301 उम्र : 84 लिंग : महिला	784	MVW1369057	निर्वाचक का नाम : भोजा पिता का नाम: भागा गृह संख्या : 301 उम्र : 64 लिंग : पुरुष
785	MVW1257229	निर्वाचक का नाम : बाली पति का नाम: भोजा गृह संख्या : 301 उम्र : 63 लिंग : महिला	786	RJ/20/154/208029	निर्वाचक का नाम : रामा पिता का नाम: नोला गृह संख्या : 301 उम्र : 59 लिंग : पुरुष	787	MVW1257252	निर्वाचक का नाम : भोवनी पति का नाम: रामा गृह संख्या : 301 उम्र : 56 लिंग : महिला
788	RJ/20/154/208124	निर्वाचक का नाम : कैलाश पिता का नाम: नोला गृह संख्या : 301 उम्र : 56 लिंग : पुरुष	789	MVW1257260	निर्वाचक का नाम : देऊ पति का नाम: कैलाश गृह संख्या : 301 उम्र : 54 लिंग : महिला	790	MVW1369065	निर्वाचक का नाम : मीरा पति का नाम: भैरू गृह संख्या : 301 उम्र : 44 लिंग : महिला
791	ZFE0088229	निर्वाचक का नाम : कंचन पति का नाम: शंकर गृह संख्या : 301 उम्र : 44 लिंग : महिला	792	MVW1754092	निर्वाचक का नाम : शंभू पिता का नाम: जगन्नाथ गृह संख्या : 301 उम्र : 44 लिंग : पुरुष	793	MVW1369073	निर्वाचक का नाम : फोरी पति का नाम: शंभू गृह संख्या : 301 उम्र : 42 लिंग : महिला
794	ZFE1343912	निर्वाचक का नाम : नरेश पिता का नाम: कैलाश गृह संख्या : 301 उम्र : 27 लिंग : पुरुष	795	ZFE1409853	निर्वाचक का नाम : कमलेश पिता का नाम: शंभू लाल गृह संख्या : 301 उम्र : 27 लिंग : पुरुष	796	ZFE1704543	निर्वाचक का नाम : रेखा पिता का नाम: कैलाश गृह संख्या : 301 उम्र : 23 लिंग : महिला
797	ZFE1972736	निर्वाचक का नाम : संध्या पति का नाम: कमलेश गृह संख्या : 301 उम्र : 23 लिंग : महिला	798	MVW1257218	निर्वाचक का नाम : दलू पति का नाम: काना गृह संख्या : 302 उम्र : 99 लिंग : महिला	799	MVW1257286	निर्वाचक का नाम : नन्दू पति का नाम: नन्दा गृह संख्या : 302 उम्र : 74 लिंग : महिला

800	MVV1251294	निर्वाचक का नाम : गोगा पिता का नाम: काना गृह संख्या : 302 उम्र : 74 लिंग : पुरुष	फोटो उपलब्ध	801	ZFE0088302	निर्वाचक का नाम : धीसी पति का नाम: गोगा गृह संख्या : 302 उम्र : 72 लिंग : महिला	फोटो उपलब्ध	802	RJ/20/154/207139	निर्वाचक का नाम : गोपी पिता का नाम: काना गृह संख्या : 302 उम्र : 69 लिंग : पुरुष	फोटो उपलब्ध
803	MVV1257302	निर्वाचक का नाम : कमली पति का नाम: गोपी गृह संख्या : 302 उम्र : 66 लिंग : महिला	फोटो उपलब्ध	804	RJ/20/154/207105	निर्वाचक का नाम : भगवान पिता का नाम: भैरू गृह संख्या : 302 उम्र : 57 लिंग : पुरुष	फोटो उपलब्ध	805	MVV1504091	निर्वाचक का नाम : बाली पति का नाम: भगवान गृह संख्या : 302 उम्र : 56 लिंग : महिला	फोटो उपलब्ध
806	MVV1257310	निर्वाचक का नाम : सुन्दर पति का नाम: नाराण गृह संख्या : 302 उम्र : 56 लिंग : महिला	फोटो उपलब्ध	807	RJ/20/154/207106	निर्वाचक का नाम : भवर पिता का नाम: नन्दा गृह संख्या : 302 उम्र : 54 लिंग : पुरुष	फोटो उपलब्ध	808	ZFE0088815	निर्वाचक का नाम : प्रताप पिता का नाम: भैरू गृह संख्या : 302 उम्र : 53 लिंग : पुरुष	फोटो उपलब्ध
809	ZFE0088575	निर्वाचक का नाम : दल्ला पिता का नाम: जालम गृह संख्या : 302 उम्र : 45 लिंग : पुरुष	फोटो उपलब्ध	810	MVV2045961	निर्वाचक का नाम : सीता पति का नाम: दला गृह संख्या : 302 उम्र : 43 लिंग : महिला	फोटो उपलब्ध	811	ZFE0088286	निर्वाचक का नाम : छोटू पिता का नाम: जालम गृह संख्या : 302 उम्र : 43 लिंग : पुरुष	फोटो उपलब्ध
812	ZFE1636596	निर्वाचक का नाम : संतरा पति का नाम: भैरू गृह संख्या : 302 उम्र : 43 लिंग : महिला	फोटो उपलब्ध	813	MVV2045979	निर्वाचक का नाम : गीता पति का नाम: छोटू गृह संख्या : 302 उम्र : 42 लिंग : महिला	फोटो उपलब्ध	814	MVV1504109	निर्वाचक का नाम : हीरा पिता का नाम: नोला गृह संख्या : 302 उम्र : 42 लिंग : पुरुष	फोटो उपलब्ध
815	ZFE0365320	निर्वाचक का नाम : शंभू लाल पिता का नाम: गोपी लाल गृह संख्या : 302 उम्र : 39 लिंग : पुरुष	फोटो उपलब्ध	816	ZFE0169904	निर्वाचक का नाम : मदन लाल पिता का नाम: नारायण गृह संख्या : 302 उम्र : 38 लिंग : पुरुष	फोटो उपलब्ध	817	ZFE0113548	निर्वाचक का नाम : बंटी पति का नाम: शंभू लाल गृह संख्या : 302 उम्र : 38 लिंग : महिला	फोटो उपलब्ध
818	ZFE0300376	निर्वाचक का नाम : लीला पति का नाम: भंवर लाल गृह संख्या : 302 उम्र : 37 लिंग : महिला	फोटो उपलब्ध	819	ZFE0113456	निर्वाचक का नाम : शंकर लाल पिता का नाम: गोपी लाल गृह संख्या : 302 उम्र : 36 लिंग : पुरुष	फोटो उपलब्ध	820	ZFE0974121	निर्वाचक का नाम : विमला पति का नाम: शंकर गृह संख्या : 302 उम्र : 36 लिंग : महिला	फोटो उपलब्ध
821	ZFE1636588	निर्वाचक का नाम : मनभर अन्य: गोगा गृह संख्या : 302 उम्र : 35 लिंग : महिला	फोटो उपलब्ध	822	ZFE0651539	निर्वाचक का नाम : कैलाशी पति का नाम: मदन गृह संख्या : 302 उम्र : 33 लिंग : महिला	फोटो उपलब्ध	823	ZFE0651554	निर्वाचक का नाम : सांवरलाल पिता का नाम: नन्दा गृह संख्या : 302 उम्र : 32 लिंग : पुरुष	फोटो उपलब्ध
824	ZFE1636505	निर्वाचक का नाम : कालू पिता का नाम: गोगा गृह संख्या : 302 उम्र : 32 लिंग : पुरुष	फोटो उपलब्ध	825	ZFE1636489	निर्वाचक का नाम : सत्यनारायण पिता का नाम: प्रताप गृह संख्या : 302 उम्र : 26 लिंग : पुरुष	फोटो उपलब्ध	826	ZFE1636497	निर्वाचक का नाम : दुर्गा अन्य: प्रताप गृह संख्या : 302 उम्र : 25 लिंग : महिला	फोटो उपलब्ध
827	RJ/20/154/207135	निर्वाचक का नाम : मांगीलाल पिता का नाम: रूपा गृह संख्या : 303 उम्र : 69 लिंग : पुरुष	फोटो उपलब्ध	828	MVV1504117	निर्वाचक का नाम : कमला पति का नाम: मांगीलाल गृह संख्या : 303 उम्र : 64 लिंग : महिला	फोटो उपलब्ध	829	RJ/20/154/208191	निर्वाचक का नाम : पेमा पिता का नाम: हजारी गृह संख्या : 304 उम्र : 84 लिंग : पुरुष	फोटो उपलब्ध

830	MVV1504133	निर्वाचक का नाम : रामेश्वर पिता का नाम: पेमा गृह संख्या : 304 उम्र : 56 लिंग : पुरुष	फोटो उपलब्ध	831	ZFE0087734	निर्वाचक का नाम : दुर्गा पिता का नाम: पेमा गृह संख्या : 304 उम्र : 42 लिंग : पुरुष	फोटो उपलब्ध	832	ZFE0358259	निर्वाचक का नाम : देवी पिता का नाम: प्रेमा गृह संख्या : 304 उम्र : 33 लिंग : पुरुष	फोटो उपलब्ध
833	ZFE1858844	निर्वाचक का नाम : शारदा पति का नाम: देवी गृह संख्या : 304 उम्र : 28 लिंग : महिला	फोटो उपलब्ध	834	RJ/20/154/207349	निर्वाचक का नाम : केली पति का नाम: गोपाल गृह संख्या : 305 उम्र : 79 लिंग : महिला	फोटो उपलब्ध	835	RJ/20/154/207350	निर्वाचक का नाम : नारायण पिता का नाम: गोपाल गृह संख्या : 305 उम्र : 56 लिंग : पुरुष	फोटो उपलब्ध
836	MVV1504158	निर्वाचक का नाम : कोयल पति का नाम: नारायण गृह संख्या : 305 उम्र : 44 लिंग : महिला	फोटो उपलब्ध	837	MVV1504166	निर्वाचक का नाम : शैतान पिता का नाम: गोपाल गृह संख्या : 305 उम्र : 43 लिंग : पुरुष	फोटो उपलब्ध	838	MVV1504174	निर्वाचक का नाम : पुष्या पति का नाम: शैतान गृह संख्या : 305 उम्र : 42 लिंग : महिला	फोटो उपलब्ध
839	ZFE1857903	निर्वाचक का नाम : लीला पति का नाम: राधेश्याम गृह संख्या : 305 उम्र : 25 लिंग : महिला	फोटो उपलब्ध	840	ZFE1741149	निर्वाचक का नाम : धनश्याम पिता का नाम: नारायण गृह संख्या : 305 उम्र : 23 लिंग : पुरुष	फोटो उपलब्ध	841	ZFE1722883	निर्वाचक का नाम : राधेश्याम पिता का नाम: सैतान गृह संख्या : 305 उम्र : 22 लिंग : पुरुष	फोटो उपलब्ध
842	ZFE1858257	निर्वाचक का नाम : पिंकी पति का नाम: धनश्याम गृह संख्या : 305 उम्र : 22 लिंग : महिला	फोटो उपलब्ध	843	ZFE0113811	निर्वाचक का नाम : माराम पिता का नाम: बालू गृह संख्या : 306 उम्र : 63 लिंग : पुरुष	फोटो उपलब्ध	844	MVV2045698	निर्वाचक का नाम : कंकू पति का नाम: माराम गृह संख्या : 306 उम्र : 58 लिंग : महिला	फोटो उपलब्ध
845	MVV1863307	निर्वाचक का नाम : गना पति का नाम: सावल गृह संख्या : 306 उम्र : 48 लिंग : महिला	फोटो उपलब्ध	846	ZFE0828954	निर्वाचक का नाम : भागचन्द पिता का नाम: महाराम गृह संख्या : 306 उम्र : 33 लिंग : पुरुष	फोटो उपलब्ध	847	ZFE0828962	निर्वाचक का नाम : गोपी पिता का नाम: महाराम गृह संख्या : 306 उम्र : 32 लिंग : पुरुष	फोटो उपलब्ध
848	ZFE1240878	निर्वाचक का नाम : श्याम लाल पिता का नाम: उगमा मीना गृह संख्या : 306 उम्र : 32 लिंग : पुरुष	फोटो उपलब्ध	849	ZFE0772632	निर्वाचक का नाम : फोरी पति का नाम: भागचन्द गृह संख्या : 306 उम्र : 31 लिंग : महिला	फोटो उपलब्ध	850	ZFE1240845	निर्वाचक का नाम : राजेन्द्र पिता का नाम: प्रताप गृह संख्या : 306 उम्र : 30 लिंग : पुरुष	फोटो उपलब्ध
851	ZFE1240811	निर्वाचक का नाम : दिनेश पिता का नाम: घीसू गृह संख्या : 306 उम्र : 27 लिंग : पुरुष	फोटो उपलब्ध	852	ZFE1240902	निर्वाचक का नाम : सरवन कुमार मीना पिता का नाम: लाक्मन गृह संख्या : 306 उम्र : 27 लिंग : पुरुष	फोटो उपलब्ध				

853 निर्वाचक का नाम : विनोद कुमार पिता का नाम: देवीलाल गृह संख्या : 0 उम्र : 30 लिंग : पुरुष	ZFE1240936 फोटो उपलब्ध	854 निर्वाचक का नाम : समून पिता का नाम: बरकत गृह संख्या : 2 उम्र : 60 लिंग : महिला	MVV1178086 फोटो उपलब्ध	855 निर्वाचक का नाम : बरकत पिता का नाम: सुबान गृह संख्या : 2 उम्र : 59 लिंग : पुरुष	MVV1178078 फोटो उपलब्ध
856 निर्वाचक का नाम : हिना पिता का नाम: बरकत अली गृह संख्या : 2 उम्र : 33 लिंग : महिला	ZFE0594663 फोटो उपलब्ध	857 निर्वाचक का नाम : पीरू पिता का नाम: सुबान गृह संख्या : 3 उम्र : 70 लिंग : पुरुष	RJ/20/154/204201 फोटो उपलब्ध	858 निर्वाचक का नाम : चान्दी पिता का नाम: पीरू गृह संख्या : 3 उम्र : 69 लिंग : महिला	RJ/20/154/204371 फोटो उपलब्ध
859 निर्वाचक का नाम : चान्दी पिता का नाम: भेरूलाल गृह संख्या : 3 उम्र : 53 लिंग : महिला	ZFE0651430 फोटो उपलब्ध	860 निर्वाचक का नाम : शौकत पिता का नाम: पीरू गृह संख्या : 3 उम्र : 52 लिंग : पुरुष	RJ/20/154/204373 फोटो उपलब्ध	861 निर्वाचक का नाम : पीरी पिता का नाम: शौकत गृह संख्या : 3 उम्र : 44 लिंग : महिला	ZFE0088765 फोटो उपलब्ध
862 निर्वाचक का नाम : जाहिद पिता का नाम: शौकत गृह संख्या : 3 उम्र : 21 लिंग : पुरुष	ZFE1857085 फोटो उपलब्ध	863 निर्वाचक का नाम : शम्भू पिता का नाम: चन्द्रा गृह संख्या : 5 उम्र : 58 लिंग : पुरुष	RJ/20/154/204209 फोटो उपलब्ध	864 निर्वाचक का नाम : लाली पिता का नाम: शम्भू गृह संख्या : 5 उम्र : 56 लिंग : महिला	RJ/20/154/204701 फोटो उपलब्ध
865 निर्वाचक का नाम : ब्रिजेश पिता का नाम: शम्भू लाल गृह संख्या : 5 उम्र : 37 लिंग : पुरुष	ZFE0128074 फोटो उपलब्ध	866 निर्वाचक का नाम : सम्पत पिता का नाम: ब्रिजेश गृह संख्या : 5 उम्र : 31 लिंग : महिला	ZFE1240969 फोटो उपलब्ध	867 निर्वाचक का नाम : रामू पिता का नाम: गोपाल गृह संख्या : 6 उम्र : 49 लिंग : महिला	MVV1367044 फोटो उपलब्ध
868 निर्वाचक का नाम : श्याम पिता का नाम: सेवा गृह संख्या : 6 उम्र : 39 लिंग : पुरुष	ZFE0228874 फोटो उपलब्ध	869 निर्वाचक का नाम : रतनी पिता का नाम: श्यामलाल गृह संख्या : 6 उम्र : 38 लिंग : महिला	ZFE0248104 फोटो उपलब्ध	870 निर्वाचक का नाम : जगदीश माता का नाम: रामू गृह संख्या : 6 उम्र : 23 लिंग : पुरुष	ZFE2019842 फोटो उपलब्ध
871 निर्वाचक का नाम : नारायणी पिता का नाम: श्याम लाल गृह संख्या : 6 उम्र : 19 लिंग : महिला	ZFE2076479 फोटो उपलब्ध	872 निर्वाचक का नाम : प्रियंका पिता का नाम: गोपाल गृह संख्या : 6 उम्र : 19 लिंग : महिला	ZFE2095198 फोटो उपलब्ध	873 निर्वाचक का नाम : बरजी पिता का नाम: भेरू गृह संख्या : 7 उम्र : 79 लिंग : महिला	MVV2045268 फोटो उपलब्ध
874 निर्वाचक का नाम : लादू पिता का नाम: भेरू गृह संख्या : 7 उम्र : 56 लिंग : पुरुष	RJ/20/154/205124 फोटो उपलब्ध	875 निर्वाचक का नाम : काली देवी पिता का नाम: लादू लाल गृह संख्या : 7 उम्र : 53 लिंग : महिला	ZFE0113134 फोटो उपलब्ध	876 निर्वाचक का नाम : मोहन पिता का नाम: भेरू गृह संख्या : 7 उम्र : 46 लिंग : पुरुष	MVV1503218 फोटो उपलब्ध
877 निर्वाचक का नाम : अलोल पिता का नाम: मोहन गृह संख्या : 7 उम्र : 44 लिंग : महिला	MVV2045276 फोटो उपलब्ध	878 निर्वाचक का नाम : धर्मराज पिता का नाम: मोहन गृह संख्या : 7 उम्र : 22 लिंग : पुरुष	ZFE1726116 फोटो उपलब्ध	879 निर्वाचक का नाम : लीला पिता का नाम: लादू गृह संख्या : 7 उम्र : 19 लिंग : महिला	ZFE2096287 फोटो उपलब्ध
880 निर्वाचक का नाम : कंकू देवी पिता का नाम: राजकुमार गृह संख्या : 100 उम्र : 29 लिंग : महिला	ZFE1240993 फोटो उपलब्ध	881 निर्वाचक का नाम : भेरू पिता का नाम: कल्याण गृह संख्या : 151 उम्र : 70 लिंग : पुरुष	ZFE1241033 फोटो उपलब्ध		

882	ZFE1241058	निर्वाचक का नाम : भैरुलाल पिता का नाम: शिव गृह संख्या : 0 उम्र : 28 लिंग : पुरुष	फोटो उपलब्ध	883	ZFE1731488	निर्वाचक का नाम : खुशबू पति का नाम: भेरू गृह संख्या : 0 उम्र : 24 लिंग : महिला	फोटो उपलब्ध	884	RJ/20/154/204131	निर्वाचक का नाम : शान्ति पति का नाम: हीरालाल गृह संख्या : 9 उम्र : 76 लिंग : महिला	फोटो उपलब्ध
885	ZFE0088997	निर्वाचक का नाम : त्रिलोक पिता का नाम: हीरालाल गृह संख्या : 9 उम्र : 56 लिंग : पुरुष	फोटो उपलब्ध	886	ZFE1940113	निर्वाचक का नाम : विनोद कुमार कोली पिता का नाम: हीरालाल गृह संख्या : 9 उम्र : 55 लिंग : पुरुष	फोटो उपलब्ध	887	ZFE0063230	निर्वाचक का नाम : चेतना कुमारी पति का नाम: हीरालाल गृह संख्या : 9 उम्र : 54 लिंग : महिला	फोटो उपलब्ध
888	MVW1862846	निर्वाचक का नाम : राकेश पिता का नाम: हीरालाल गृह संख्या : 9 उम्र : 52 लिंग : पुरुष	फोटो उपलब्ध	889	RJ/20/154/205169	निर्वाचक का नाम : प्रेमलता पिता का नाम: विनोद गृह संख्या : 9 उम्र : 49 लिंग : महिला	फोटो उपलब्ध	890	MVW1598663	निर्वाचक का नाम : शान्तादेवी पति का नाम: त्रिलोक गृह संख्या : 9 उम्र : 45 लिंग : महिला	फोटो उपलब्ध
891	ZFE1731512	निर्वाचक का नाम : हिमांशु पिता का नाम: त्रिलोक गृह संख्या : 9 उम्र : 22 लिंग : पुरुष	फोटो उपलब्ध	892	ZFE2044782	निर्वाचक का नाम : अमनदीप पिता का नाम: विनोद गृह संख्या : 9 उम्र : 22 लिंग : पुरुष	फोटो उपलब्ध	893	ZFE2046092	निर्वाचक का नाम : भारत पिता का नाम: त्रिलोक गृह संख्या : 9 उम्र : 19 लिंग : पुरुष	फोटो उपलब्ध
894	RJ/20/154/204501	निर्वाचक का नाम : रामसुखी पति का नाम: बन्दी गृह संख्या : 10 उम्र : 84 लिंग : महिला	फोटो उपलब्ध	895	RJ/20/154/204339	निर्वाचक का नाम : बदाम पति का नाम: लादू गृह संख्या : 10 उम्र : 59 लिंग : महिला	फोटो उपलब्ध	896	ZFE1343987	निर्वाचक का नाम : अन्तिमा पति का नाम: महेंद्र गृह संख्या : 10 उम्र : 28 लिंग : महिला	फोटो उपलब्ध
897	ZFE1344142	निर्वाचक का नाम : महेंद्र पिता का नाम: लादू गृह संख्या : 10 उम्र : 26 लिंग : पुरुष	फोटो उपलब्ध	898	RJ/20/154/204479	निर्वाचक का नाम : श्यामलाल पिता का नाम: गोकुल गृह संख्या : 11 उम्र : 66 लिंग : पुरुष	फोटो उपलब्ध	899	RJ/20/154/204457	निर्वाचक का नाम : कैलाश पिता का नाम: गोकुल गृह संख्या : 11 उम्र : 64 लिंग : पुरुष	फोटो उपलब्ध
900	RJ/20/154/204223	निर्वाचक का नाम : शंकरा पति का नाम: कैलाश गृह संख्या : 11 उम्र : 62 लिंग : महिला	फोटो उपलब्ध	901	MVW1862960	निर्वाचक का नाम : राम प्रसाद पिता का नाम: गणेश चंद्र गृह संख्या : 11 उम्र : 49 लिंग : पुरुष	फोटो उपलब्ध	902	MVW1753771	निर्वाचक का नाम : फतेह लाल पिता का नाम: कैलाश चन्द्र गृह संख्या : 11 उम्र : 43 लिंग : पुरुष	फोटो उपलब्ध
903	MVW1863141	निर्वाचक का नाम : इतिका पति का नाम: राम प्रसाद गृह संख्या : 11 उम्र : 43 लिंग : महिला	फोटो उपलब्ध	904	ZFE0088377	निर्वाचक का नाम : मैना पति का नाम: दुर्गेश कुमार गृह संख्या : 11 उम्र : 41 लिंग : महिला	फोटो उपलब्ध	905	MVW1753763	निर्वाचक का नाम : नीमादेवी पति का नाम: फतेह लाल गृह संख्या : 11 उम्र : 40 लिंग : महिला	फोटो उपलब्ध
906	MVW1753813	निर्वाचक का नाम : दिनेशकुमार पिता का नाम: श्यामलाल गृह संख्या : 11 उम्र : 40 लिंग : पुरुष	फोटो उपलब्ध	907	MVW1863505	निर्वाचक का नाम : सरोज पति का नाम: दिनेश कुमार गृह संख्या : 11 उम्र : 38 लिंग : महिला	फोटो उपलब्ध	908	MVW2044972	निर्वाचक का नाम : पंकज कुमार पिता का नाम: कैलाशचन्द्र गृह संख्या : 11 उम्र : 37 लिंग : पुरुष	फोटो उपलब्ध
909	ZFE1344050	निर्वाचक का नाम : मीनू पति का नाम: पंकज कुमार गृह संख्या : 11 उम्र : 36 लिंग : महिला	फोटो उपलब्ध	910	ZFE2034486	निर्वाचक का नाम : तनुष्का पिता का नाम: दिनेश कुमार गृह संख्या : 11 उम्र : 19 लिंग : महिला	फोटो उपलब्ध	911	MVW1753243	निर्वाचक का नाम : प्रेम पति का नाम: राधेश्याम गृह संख्या : 12 उम्र : 52 लिंग : महिला	फोटो उपलब्ध

912	MVV1367069	निर्वाचक का नाम : गोपाल पिता का नाम: देवीलाल गृह संख्या : 13 उम्र : 44 लिंग : पुरुष	फोटो उपलब्ध	913	ZFE0248229	निर्वाचक का नाम : कंचन पति का नाम: जमना गृह संख्या : 13 उम्र : 40 लिंग : महिला	फोटो उपलब्ध	914	ZFE0248476	निर्वाचक का नाम : ललिता पति का नाम: गोपाल गृह संख्या : 13 उम्र : 40 लिंग : महिला	फोटो उपलब्ध
915	ZFE0229351	निर्वाचक का नाम : राजू पिता का नाम: देवी गृह संख्या : 13 उम्र : 37 लिंग : पुरुष	फोटो उपलब्ध	916	ZFE1343961	निर्वाचक का नाम : माया पति का नाम: राजू गृह संख्या : 13 उम्र : 32 लिंग : महिला	फोटो उपलब्ध	917	ZFE1343979	निर्वाचक का नाम : रेखा पति का नाम: राजू गृह संख्या : 13 उम्र : 32 लिंग : महिला	फोटो उपलब्ध
918	ZFE1241090	निर्वाचक का नाम : राजू लाल पिता का नाम: जमना गृह संख्या : 13 उम्र : 28 लिंग : पुरुष	फोटो उपलब्ध	919	ZFE1900091	निर्वाचक का नाम : राधेश्याम पिता का नाम: गोपाल गृह संख्या : 13 उम्र : 20 लिंग : पुरुष	फोटो उपलब्ध	920	RJ/20/154/204059	निर्वाचक का नाम : नन्दराम पिता का नाम: रामलाल गृह संख्या : 14 उम्र : 81 लिंग : पुरुष	फोटो उपलब्ध
921	RJ/20/154/204247	निर्वाचक का नाम : कमला पति का नाम: नन्दराम गृह संख्या : 14 उम्र : 68 लिंग : महिला	फोटो उपलब्ध	922	RJ/20/154/204745	निर्वाचक का नाम : रामसुख पिता का नाम: चुन्नीलाल गृह संख्या : 15 उम्र : 84 लिंग : पुरुष	फोटो उपलब्ध	923	ZFE0347955	निर्वाचक का नाम : कौशल्या पति का नाम: रामसुख गृह संख्या : 15 उम्र : 82 लिंग : महिला	फोटो उपलब्ध
924	RJ/20/154/205043	निर्वाचक का नाम : रतन पिता का नाम: रामसुख गृह संख्या : 15 उम्र : 52 लिंग : पुरुष	फोटो उपलब्ध	925	MVV1753250	निर्वाचक का नाम : हंसा पति का नाम: रतन गृह संख्या : 15 उम्र : 44 लिंग : महिला	फोटो उपलब्ध	926	MVV1367077	निर्वाचक का नाम : दुर्गेश पिता का नाम: रामसुख गृह संख्या : 15 उम्र : 43 लिंग : पुरुष	फोटो उपलब्ध
927	ZFE1241116	निर्वाचक का नाम : भेरी पति का नाम: कमलेश गृह संख्या : 15 उम्र : 28 लिंग : महिला	फोटो उपलब्ध	928	ZFE1241157	निर्वाचक का नाम : रिकू पति का नाम: दिलीप गृह संख्या : 15 उम्र : 27 लिंग : महिला	फोटो उपलब्ध	929	ZFE1241132	निर्वाचक का नाम : रिकू पति का नाम: अशोक गृह संख्या : 15 उम्र : 27 लिंग : महिला	फोटो उपलब्ध
930	ZFE1850387	निर्वाचक का नाम : अंशु पिता का नाम: दुर्गेश गृह संख्या : 15 उम्र : 21 लिंग : पुरुष	फोटो उपलब्ध	931	MVV1863216	निर्वाचक का नाम : हीरा पिता का नाम: नारायण गृह संख्या : 15 क उम्र : 75 लिंग : पुरुष	फोटो उपलब्ध	932	MVV1863539	निर्वाचक का नाम : मंजु पति का नाम: हीरा गृह संख्या : 15 क उम्र : 70 लिंग : महिला	फोटो उपलब्ध
933	ZFE0552794	निर्वाचक का नाम : दिलीप पिता का नाम: हीरा लाल गृह संख्या : 15 क उम्र : 36 लिंग : पुरुष	फोटो उपलब्ध	934	ZFE0347963	निर्वाचक का नाम : कमलेश कुमार पिता का नाम: हीरा लाल गृह संख्या : 15 क उम्र : 33 लिंग : पुरुष	फोटो उपलब्ध	935	ZFE0887679	निर्वाचक का नाम : अशोक पिता का नाम: हीरालाल गृह संख्या : 15 क उम्र : 31 लिंग : पुरुष	फोटो उपलब्ध
936	MVV1367085	निर्वाचक का नाम : राजेन्द्र पिता का नाम: जगदीश गृह संख्या : 17 उम्र : 52 लिंग : पुरुष	फोटो उपलब्ध	937	ZFE0248617	निर्वाचक का नाम : ललीता पति का नाम: राजेन्द्र गृह संख्या : 17 उम्र : 44 लिंग : महिला	फोटो उपलब्ध	938	ZFE0228866	निर्वाचक का नाम : हेमराज पिता का नाम: जगदीश गृह संख्या : 17 उम्र : 38 लिंग : पुरुष	फोटो उपलब्ध
939	ZFE0594671	निर्वाचक का नाम : राधा देवी पति का नाम: हेमराज गृह संख्या : 17 उम्र : 33 लिंग : महिला	फोटो उपलब्ध	940	MVV2044949	निर्वाचक का नाम : देऊ पति का नाम: हेमा गृह संख्या : 32 उम्र : 53 लिंग : महिला	फोटो उपलब्ध	941	ZFE1241264	निर्वाचक का नाम : सत्यनारायण पिता का नाम: जेतु गृह संख्या : 69 उम्र : 30 लिंग : पुरुष	फोटो उपलब्ध

विधान सभा क्षेत्र की संख्या व नाम : 183-माण्डलगढ़
अनुभाग की संख्या व नाम : 6-मंदिर रोड,सिंगोली चारभुजा

942	ZFE1409770
निर्वाचक का नाम : बालकराम दास अन्य: विश्राम दास गृह संख्या : 255 क उम्र : 63 लिंग : पुरुष	फोटो उपलब्ध

943	ZFE1856301
निर्वाचक का नाम : प्रियंका ओझा पिता का नाम: अशोक कुमार ओझा गृह संख्या : मंदिर रोड उम्र : 23 लिंग : महिला	फोटो उपलब्ध

# 944 निर्वाचक का नाम : धीसी देवी भील पति का नाम: गोपाल लाल गृह संख्या : 0 उम्र : 50 लिंग : महिला	ZFE1547496	945 निर्वाचक का नाम : काली पति का नाम: सांवर गृह संख्या : 0 उम्र : 35 लिंग : महिला	ZFE1854462	# 946 निर्वाचक का नाम : सांवर भील पिता का नाम: गोपाल लाल गृह संख्या : 0 उम्र : 28 लिंग : पुरुष	ZFE1548767
# 947 निर्वाचक का नाम : नारायण भील पिता का नाम: गोपाल भील गृह संख्या : 0 उम्र : 27 लिंग : पुरुष	ZFE1548783	948 निर्वाचक का नाम : सुरेन्द्र पिता का नाम: अर्जुन गृह संख्या : 09 उम्र : 31 लिंग : पुरुष	ZFE1241280	949 निर्वाचक का नाम : चान्दी पति का नाम: मूलचन्द गृह संख्या : 19 उम्र : 62 लिंग : महिला	RJ/20/154/205071
950 निर्वाचक का नाम : मुकेश पिता का नाम: मूलचन्द गृह संख्या : 19 उम्र : 43 लिंग : पुरुष	MVW1753268	951 निर्वाचक का नाम : सीमा पति का नाम: मुकेश गृह संख्या : 19 उम्र : 37 लिंग : महिला	ZFE0594507	952 निर्वाचक का नाम : नाथी पति का नाम: श्रीराम गृह संख्या : 20 उम्र : 82 लिंग : महिला	ZFE0208546
953 निर्वाचक का नाम : जगरूप पिता का नाम: छोटू गृह संख्या : 20 उम्र : 74 लिंग : पुरुष	MVW1367093	954 निर्वाचक का नाम : भवरी पति का नाम: जगरूप गृह संख्या : 20 उम्र : 64 लिंग : महिला	MVW1367101	955 निर्वाचक का नाम : राजू पिता का नाम: जगरूप गृह संख्या : 20 उम्र : 52 लिंग : पुरुष	RJ/20/154/205055
956 निर्वाचक का नाम : सन्तोष पति का नाम: राजू गृह संख्या : 20 उम्र : 46 लिंग : महिला	MVW1367119	957 निर्वाचक का नाम : प्रकाश पिता का नाम: जगरूप गृह संख्या : 20 उम्र : 43 लिंग : महिला	MVW1367127	958 निर्वाचक का नाम : चांदी अन्य: नाथी गृह संख्या : 20 उम्र : 43 लिंग : महिला	ZFE1625623
959 निर्वाचक का नाम : इन्द्रा पति का नाम: प्रकाश गृह संख्या : 20 उम्र : 42 लिंग : महिला	ZFE0062802	960 निर्वाचक का नाम : अजय पिता का नाम: राजू गृह संख्या : 20 उम्र : 24 लिंग : पुरुष	ZFE1832419	961 निर्वाचक का नाम : कुसुम पति का नाम: राजू गृह संख्या : 20 उम्र : 23 लिंग : महिला	ZFE2007243
962 निर्वाचक का नाम : बंशीलाल पिता का नाम: धीसालाल गृह संख्या : 21 उम्र : 77 लिंग : पुरुष	ZFE0651224	963 निर्वाचक का नाम : लीला देवी पति का नाम: बंशीलाल गृह संख्या : 21 उम्र : 74 लिंग : महिला	ZFE0651232	964 निर्वाचक का नाम : अर्जुन पिता का नाम: छोटू गृह संख्या : 21 उम्र : 64 लिंग : पुरुष	RJ/20/154/204170
965 निर्वाचक का नाम : चांद पति का नाम: अर्जुन गृह संख्या : 21 उम्र : 62 लिंग : महिला	MVW1367143	966 निर्वाचक का नाम : सत्येंद्र पिता का नाम: राम लाल गृह संख्या : 21 उम्र : 38 लिंग : पुरुष	MVW1863356	967 निर्वाचक का नाम : भगवत पिता का नाम: अर्जुन गृह संख्या : 21 उम्र : 35 लिंग : पुरुष	ZFE0731984
968 निर्वाचक का नाम : मधु पति का नाम: भगवत गृह संख्या : 21 उम्र : 34 लिंग : महिला	ZFE0731976	969 निर्वाचक का नाम : रिकू पति का नाम: सुरेन्द्र गृह संख्या : 21 उम्र : 31 लिंग : महिला	ZFE1241298	970 निर्वाचक का नाम : विनोद पिता का नाम: बन्सी लाल गृह संख्या : 21 उम्र : 23 लिंग : पुरुष	ZFE1739572
971 निर्वाचक का नाम : रामलाल पिता का नाम: छगनलाल गृह संख्या : 22 उम्र : 76 लिंग : पुरुष	MVW1753276	972 निर्वाचक का नाम : सोहनी पति का नाम: रामलाल गृह संख्या : 22 उम्र : 61 लिंग : महिला	RJ/20/154/204321	973 निर्वाचक का नाम : शंकर पिता का नाम: रामलाल गृह संख्या : 22 उम्र : 46 लिंग : पुरुष	MVW1367150

974	MVV1863182	975	ZFE0228841	976	ZFE0537985
निर्वाचक का नाम : सुगना पति का नाम: शंकरलाल गृह संख्या : 22 उम्र : 42 लिंग : महिला	फोटो उपलब्ध	निर्वाचक का नाम : मदन पिता का नाम: रतना गृह संख्या : 22 उम्र : 42 लिंग : पुरुष	फोटो उपलब्ध	निर्वाचक का नाम : सीता पति का नाम: मदन गृह संख्या : 22 उम्र : 40 लिंग : महिला	फोटो उपलब्ध
977	ZFE2076446	978	ZFE1872431	979	ZFE0650689
निर्वाचक का नाम : पूजा पिता का नाम: मदन गृह संख्या : 22 उम्र : 22 लिंग : महिला	फोटो उपलब्ध	निर्वाचक का नाम : भूपेंद्र पिता का नाम: शंकर गृह संख्या : 22 उम्र : 20 लिंग : पुरुष	फोटो उपलब्ध	निर्वाचक का नाम : जीता पिता का नाम: मोडा गृह संख्या : 24 उम्र : 71 लिंग : पुरुष	फोटो उपलब्ध
980	RJ/20/154/205165	981	ZFE0731968	982	ZFE0651257
निर्वाचक का नाम : झमकू पति का नाम: जीता गृह संख्या : 24 उम्र : 66 लिंग : महिला	फोटो उपलब्ध	निर्वाचक का नाम : भेरू पिता का नाम: जीता गृह संख्या : 24 उम्र : 35 लिंग : पुरुष	फोटो उपलब्ध	निर्वाचक का नाम : कालू पिता का नाम: जीता गृह संख्या : 24 उम्र : 33 लिंग : पुरुष	फोटो उपलब्ध
983	ZFE0651299	984	ZFE0651067	985	RJ/20/154/204332
निर्वाचक का नाम : इन्द्रा पति का नाम: कालू गृह संख्या : 24 उम्र : 32 लिंग : महिला	फोटो उपलब्ध	निर्वाचक का नाम : भागुती पति का नाम: भेरू गृह संख्या : 24 उम्र : 32 लिंग : महिला	फोटो उपलब्ध	निर्वाचक का नाम : प्यारी पति का नाम: प्यारा गृह संख्या : 25 उम्र : 69 लिंग : महिला	फोटो उपलब्ध
986	MVV1367168	987	MVV1753821	988	MVV1863059
निर्वाचक का नाम : पप्पू पिता का नाम: प्यारा गृह संख्या : 25 उम्र : 49 लिंग : पुरुष	फोटो उपलब्ध	निर्वाचक का नाम : रामेश्वर पिता का नाम: होकमा गृह संख्या : 25 उम्र : 47 लिंग : पुरुष	फोटो उपलब्ध	निर्वाचक का नाम : कालू पिता का नाम: प्यारा गृह संख्या : 25 उम्र : 44 लिंग : पुरुष	फोटो उपलब्ध
989	MVV1863083	990	ZFE1862168	991	RJ/20/154/205083
निर्वाचक का नाम : हीरा पति का नाम: कालू गृह संख्या : 25 उम्र : 43 लिंग : महिला	फोटो उपलब्ध	निर्वाचक का नाम : गुड्डी पति का नाम: पप्पू गृह संख्या : 25 उम्र : 41 लिंग : महिला	फोटो उपलब्ध	निर्वाचक का नाम : किशना पिता का नाम: लक्ष्मण गृह संख्या : 26 उम्र : 55 लिंग : पुरुष	फोटो उपलब्ध
992	MVV1503234	993	ZFE0845453	994	RJ/20/154/204337
निर्वाचक का नाम : ऐजन पति का नाम: किशना गृह संख्या : 26 उम्र : 49 लिंग : महिला	फोटो उपलब्ध	निर्वाचक का नाम : छीतर पिता का नाम: मोडा गृह संख्या : 28 उम्र : 76 लिंग : पुरुष	फोटो उपलब्ध	निर्वाचक का नाम : घीसी पति का नाम: रतना गृह संख्या : 28 उम्र : 61 लिंग : महिला	फोटो उपलब्ध
995	RJ/20/154/205147	996	RJ/20/154/205168	997	MVV1863075
निर्वाचक का नाम : मांगी पति का नाम: नाथू गृह संख्या : 30 उम्र : 64 लिंग : महिला	फोटो उपलब्ध	निर्वाचक का नाम : भेरू पिता का नाम: नाथू गृह संख्या : 30 उम्र : 53 लिंग : पुरुष	फोटो उपलब्ध	निर्वाचक का नाम : काली पति का नाम: भेरू गृह संख्या : 30 उम्र : 49 लिंग : महिला	फोटो उपलब्ध
998	ZFE1864347	999	RJ/20/154/204341	1000	MVV1503275
निर्वाचक का नाम : सत्यनारायण पिता का नाम: भेरू गृह संख्या : 30 उम्र : 47 लिंग : पुरुष	फोटो उपलब्ध	निर्वाचक का नाम : लाली पति का नाम: मोहन गृह संख्या : 31 उम्र : 64 लिंग : महिला	फोटो उपलब्ध	निर्वाचक का नाम : हेमा पिता का नाम: रामा गृह संख्या : 32 उम्र : 64 लिंग : पुरुष	फोटो उपलब्ध
1001	MVV1503283	1002	MVV1753000	1003	MVV1503291
निर्वाचक का नाम : शंकर पिता का नाम: नारू गृह संख्या : 32 उम्र : 44 लिंग : पुरुष	फोटो उपलब्ध	निर्वाचक का नाम : कोयलीदेवी पति का नाम: श्यामलाल गृह संख्या : 33 उम्र : 53 लिंग : महिला	फोटो उपलब्ध	निर्वाचक का नाम : बाली पति का नाम: भुवाना गृह संख्या : 34 उम्र : 99 लिंग : महिला	फोटो उपलब्ध

1004	MVV1503309	1005	MVV1503317	1006	MVV1503325
निर्वाचक का नाम : नाराण पिता का नाम: भुवना गृह संख्या : 34 उम्र : 64 लिंग : पुरुष	फोटो उपलब्ध	निर्वाचक का नाम : प्रेम पिता का नाम: नाराण गृह संख्या : 34 उम्र : 59 लिंग : महिला	फोटो उपलब्ध	निर्वाचक का नाम : भंवर पिता का नाम: भुवना गृह संख्या : 34 उम्र : 49 लिंग : पुरुष	फोटो उपलब्ध
1007	MVV1863158	1008	MVV1503333	1009	RJ/20/154/204755
निर्वाचक का नाम : लाड पति का नाम: भंवर गृह संख्या : 34 उम्र : 46 लिंग : महिला	फोटो उपलब्ध	निर्वाचक का नाम : जगदीश पिता का नाम: भुवना गृह संख्या : 34 उम्र : 42 लिंग : पुरुष	फोटो उपलब्ध	निर्वाचक का नाम : चन्द्रशेखर पिता का नाम: हीरालाल गृह संख्या : 35 उम्र : 64 लिंग : पुरुष	फोटो उपलब्ध
1010	RJ/20/154/204346	1011	ZFE0229054	1012	ZFE0248013
निर्वाचक का नाम : जमना पति का नाम: चन्द्रशेखर गृह संख्या : 35 उम्र : 62 लिंग : महिला	फोटो उपलब्ध	निर्वाचक का नाम : रामू पति का नाम: नाराण गृह संख्या : 35 उम्र : 62 लिंग : महिला	फोटो उपलब्ध	निर्वाचक का नाम : गोटीया पति का नाम: पणू गृह संख्या : 35 उम्र : 43 लिंग : महिला	फोटो उपलब्ध
1013	ZFE0151118	1014	ZFE0348078	1015	RJ/20/154/204069
निर्वाचक का नाम : मनीष पाराशर पिता का नाम: चन्द्रशेखर गृह संख्या : 35 उम्र : 37 लिंग : पुरुष	फोटो उपलब्ध	निर्वाचक का नाम : अनु पाराशर पति का नाम: मनीष कुमार गृह संख्या : 35 उम्र : 33 लिंग : महिला	फोटो उपलब्ध	निर्वाचक का नाम : कैलाशदेवी पति का नाम: रामनारायण गृह संख्या : 36 उम्र : 79 लिंग : महिला	फोटो उपलब्ध
1016	RJ/20/154/204001	1017	MVV1579374	1018	RJ/20/154/204239
निर्वाचक का नाम : अशोक पिता का नाम: रामनारायण गृह संख्या : 36 उम्र : 52 लिंग : पुरुष	फोटो उपलब्ध	निर्वाचक का नाम : सोनीया पति का नाम: अशोक गृह संख्या : 36 उम्र : 45 लिंग : महिला	फोटो उपलब्ध	निर्वाचक का नाम : कस्तूरी पति का नाम: लालू गृह संख्या : 37 उम्र : 61 लिंग : महिला	फोटो उपलब्ध
1019	RJ/20/154/205126	1020	RJ/20/154/204707	1021	ZFE1241306
निर्वाचक का नाम : मदन पिता का नाम: श्रीराम गृह संख्या : 37 उम्र : 58 लिंग : पुरुष	फोटो उपलब्ध	निर्वाचक का नाम : अनोप पति का नाम: मदन गृह संख्या : 37 उम्र : 56 लिंग : महिला	फोटो उपलब्ध	निर्वाचक का नाम : मुकेश पिता का नाम: मदन गृह संख्या : 37 उम्र : 30 लिंग : पुरुष	फोटो उपलब्ध
1022	ZFE1722834	1023	MVV1753326	1024	MVV1863844
निर्वाचक का नाम : रमेश पिता का नाम: मदन गृह संख्या : 37 उम्र : 24 लिंग : पुरुष	फोटो उपलब्ध	निर्वाचक का नाम : गलकू पति का नाम: छोगा गृह संख्या : 38 उम्र : 96 लिंग : महिला	फोटो उपलब्ध	निर्वाचक का नाम : छीतर पिता का नाम: छोगा गृह संख्या : 38 उम्र : 66 लिंग : पुरुष	फोटो उपलब्ध
1025	RJ/20/154/204231	1026	RJ/20/154/204224	1027	RJ/20/154/204230
निर्वाचक का नाम : रामी पति का नाम: छीतर गृह संख्या : 38 उम्र : 64 लिंग : महिला	फोटो उपलब्ध	निर्वाचक का नाम : शंकर पिता का नाम: छोगा गृह संख्या : 38 उम्र : 64 लिंग : पुरुष	फोटो उपलब्ध	निर्वाचक का नाम : गीता पति का नाम: शंकर गृह संख्या : 38 उम्र : 61 लिंग : महिला	फोटो उपलब्ध
1028	RJ/20/154/204225	1029	RJ/20/154/204229	1030	ZFE0228957
निर्वाचक का नाम : भगवान पिता का नाम: छोगा गृह संख्या : 38 उम्र : 58 लिंग : पुरुष	फोटो उपलब्ध	निर्वाचक का नाम : मांगी पति का नाम: भगवान गृह संख्या : 38 उम्र : 56 लिंग : महिला	फोटो उपलब्ध	निर्वाचक का नाम : श्यामलाल पिता का नाम: छीतर गृह संख्या : 38 उम्र : 35 लिंग : पुरुष	फोटो उपलब्ध
1031	ZFE0228692	1032	ZFE0348045	1033	ZFE1344043
निर्वाचक का नाम : सत्यनारायण पिता का नाम: शंकर गृह संख्या : 38 उम्र : 35 लिंग : पुरुष	फोटो उपलब्ध	निर्वाचक का नाम : कंचनदेवी पति का नाम: सत्यनारायण गृह संख्या : 38 उम्र : 34 लिंग : महिला	फोटो उपलब्ध	निर्वाचक का नाम : लीला देवी पति का नाम: श्याम गृह संख्या : 38 उम्र : 34 लिंग : महिला	फोटो उपलब्ध

<p>1034</p> <p>निर्वाचक का नाम : सुशीला पति का नाम: पप्पु गृह संख्या : 38 उम्र : 33 लिंग : महिला</p> <p>ZFE1241314</p> <p>फोटो उपलब्ध</p>	<p>1035</p> <p>निर्वाचक का नाम : कालू पिता का नाम: छीतर गृह संख्या : 38 उम्र : 32 लिंग : पुरुष</p> <p>ZFE0731869</p> <p>फोटो उपलब्ध</p>	<p>1036</p> <p>निर्वाचक का नाम : पप्पु पिता का नाम: शंकर गृह संख्या : 38 उम्र : 31 लिंग : पुरुष</p> <p>ZFE1241322</p> <p>फोटो उपलब्ध</p>
<p>1037</p> <p>निर्वाचक का नाम : लाड पति का नाम: उदा गृह संख्या : 39 उम्र : 69 लिंग : महिला</p> <p>RJ/20/154/204252</p> <p>फोटो उपलब्ध</p>	<p>1038</p> <p>निर्वाचक का नाम : आशा पति का नाम: जगदीश गृह संख्या : 163 उम्र : 31 लिंग : महिला</p> <p>ZFE1241330</p> <p>फोटो उपलब्ध</p>	<p>1039</p> <p>निर्वाचक का नाम : प्रकाश चन्द्र सालवी पिता का नाम: भंवर लाल सालवी गृह संख्या : -- उम्र : 24 लिंग : पुरुष</p> <p>ZFE1791169</p> <p>फोटो उपलब्ध</p>

1040	2	ZFE2114361	निर्वाचक का नाम : अनुष्का शर्मा पिता का नाम: संदीप शर्मा गृह संख्या : 232 उम्र : 19 लिंग : महिला	फोटो उपलब्ध
1041	2	ZFE2114379	निर्वाचक का नाम : अक्षिता शर्मा पिता का नाम: संपत लाल शर्मा गृह संख्या : 306 उम्र : 19 लिंग : महिला	फोटो उपलब्ध
1042	2	ZFE2116739	निर्वाचक का नाम : पूजा कुमारी दरोगा पिता का नाम: शंकर दरोगा गृह संख्या : सिंगोली उम्र : 22 लिंग : महिला	फोटो उपलब्ध
1043	2	ZFE2116804	निर्वाचक का नाम : अक्षिता शर्मा पिता का नाम: संपत लाल शर्मा गृह संख्या : 306 उम्र : 19 लिंग : महिला	फोटो उपलब्ध
1044	4	ZFE2119113	निर्वाचक का नाम : सोनिया मीणा पिता का नाम: मांगी लाल मीणा गृह संख्या : 298 उम्र : 19 लिंग : महिला	फोटो उपलब्ध
1045	4	ZFE2119204	निर्वाचक का नाम : किशन लाल मीणा पिता का नाम: शंकर लाल मीणा गृह संख्या : 300 उम्र : 21 लिंग : पुरुष	फोटो उपलब्ध
1046	2	ZFE2126100	निर्वाचक का नाम : प्रकाश जाट पिता का नाम: राधे श्याम चौधरी गृह संख्या : 246 उम्र : 18 लिंग : पुरुष	फोटो उपलब्ध
1047	6	ZFE2128106	निर्वाचक का नाम : पायल जीनगर पिता का नाम: राधेश्याम जीनगर गृह संख्या : 12 उम्र : 19 लिंग : महिला	फोटो उपलब्ध
1048	2	ZFE2128890	निर्वाचक का नाम : बबलू प्रजापत पिता का नाम: नारायण प्रजापत गृह संख्या : 279 उम्र : 21 लिंग : पुरुष	फोटो उपलब्ध
1049	4	ZFE2132413	निर्वाचक का नाम : किशन लाल मीणा पिता का नाम: शंकर लाल मीणा गृह संख्या : 300 उम्र : 21 लिंग : पुरुष	फोटो उपलब्ध
1050	6	ZFE2132967	निर्वाचक का नाम : पायल जीनगर पिता का नाम: राधेश्याम जीनगर गृह संख्या : 12 उम्र : 19 लिंग : महिला	फोटो उपलब्ध
1051	2	ZFE2135010	निर्वाचक का नाम : शुभम टेलर पिता का नाम: कैलाश टेलर गृह संख्या : 243 उम्र : 19 लिंग : पुरुष	फोटो उपलब्ध
1052	4	ZFE2135291	निर्वाचक का नाम : महावीर मीणा पिता का नाम: कल्याण मीणा गृह संख्या : 299 उम्र : 19 लिंग : पुरुष	फोटो उपलब्ध
1053	2	ZFE2141463	निर्वाचक का नाम : ऋतुराज सिंह पुरावत पिता का नाम: नरपत सिंह पुरावत गृह संख्या : 256 उम्र : 18 लिंग : पुरुष	फोटो उपलब्ध

निर्वाचकों का विवरण :

A) मतदाताओं की संख्या :

	नामावली का प्रकार	निर्वाचक नामावली की पहचान :	मतदाताओं की संख्या :				
			पुरुष	महिला	तृतीय लिंग	कुल	
I	मूल	मूल नामावली	समस्त पूरकों को समेकित करते हुए विशेष गहन पुनरीक्षण 2026 की मूल नामावली	517	522	0	1039
II	घटक I - परिवर्धन सूची	पूरक 1	विशेष गहन पुनरीक्षण - 2026	7	7	0	14
III	घटक II - विलोपन सूची	पूरक 1	विशेष गहन पुनरीक्षण - 2026	0	0	0	0
IV	लिंग में संशोधन के कारण अंतर			0	0	0	0
पुनरीक्षण के बाद इस नामावली में शुद्ध निर्वाचक (I+II-III+IV)				524	529	0	1053

B) संशोधनों की संख्या :

नामावली का प्रकार	निर्वाचक नामावली की पहचान :	संशोधनों की संख्या :
पूरक 1	विशेष गहन पुनरीक्षण - 2026	5

निर्वाचक रजिस्ट्रीकरण अधिकारी द्वारा जारी

E2-मृत्यु, S2-स्थानांतरित, R2-दोहरी प्रविष्टि, M2-लापता, Q2-अहर्ता नहीं