

निर्वाचक नामावली 2026 S20 राजस्थान

विधान सभा क्षेत्र की संख्या , नाम व आरक्षण स्थिति : 183 - माण्डलगढ़ (सामान्य)		भाग संख्या : : 161													
संसदीय निर्वाचन क्षेत्र की संख्या, नाम व आरक्षण स्थिति, जिसमें विधान सभा निर्वाचन क्षेत्र स्थित है : 23 - भीलवाड़ा (सामान्य)															
1. पुनरीक्षण का विवरण															
पुनरीक्षण का वर्ष :	2026	निर्वाचक नामावली की पहचान : समस्त पूरकों को समेकित करते हुए विशेष गहन पुनरीक्षण 2026 की मूल नामावली													
अर्हता तिथि :	01-01-2026														
पुनरीक्षण का स्वरूप :	विशेष गहन पुनरीक्षण - 2026														
प्रकाशन की तिथि :	21-02-2026														
2. भाग व मतदान क्षेत्र का विवरण :															
भाग में आने वाले अनुभागों की संख्या और नाम :															
1-रेगर मोहल्ला,सराणा 2-मुखय सडक (रावला),सराणा 3-कोलियो की झोपडिया,सराणा 4-बलाईयो की बस्ती (कोलियो का झोपड़ा)भील बस्ती,सराणा 5-चमना की झोपडिया,सराणा 6-मिश्टी की झोपडिया,सराणा 7-फांदू की झोपडिया,सराणा 8-गुर्जर बस्ती,केकडिया	<table style="width: 100%; border-collapse: collapse;"> <tr> <td style="width: 60%;">मुख्य शहर / मुख्य ग्राम</td> <td style="width: 40%;">: सराणा</td> </tr> <tr> <td>वार्ड</td> <td>:</td> </tr> <tr> <td>पोस्ट ऑफिस</td> <td>: सराणा</td> </tr> <tr> <td>पुलिस थाना</td> <td>: बीगोद</td> </tr> <tr> <td>तहसील</td> <td>: माण्डलगढ़</td> </tr> <tr> <td>जिला</td> <td>: भीलवाड़ा</td> </tr> <tr> <td>पिन कोड</td> <td>: 311604</td> </tr> </table>	मुख्य शहर / मुख्य ग्राम	: सराणा	वार्ड	:	पोस्ट ऑफिस	: सराणा	पुलिस थाना	: बीगोद	तहसील	: माण्डलगढ़	जिला	: भीलवाड़ा	पिन कोड	: 311604
मुख्य शहर / मुख्य ग्राम	: सराणा														
वार्ड	:														
पोस्ट ऑफिस	: सराणा														
पुलिस थाना	: बीगोद														
तहसील	: माण्डलगढ़														
जिला	: भीलवाड़ा														
पिन कोड	: 311604														
3. मतदान केंद्र का विवरण															
मतदान केंद्र की संख्या व नाम :	मतदान केन्द्र की विशेष हैसियत (पुरुष/महिला/सामान्य) :		सामान्य												
161 - सराणा															
मतदान केंद्र का भवन व पता :	इस मतदान क्षेत्र के सहायक (ऑक्जिलियरी) मतदान केन्द्रों की संख्या :		0												
राजकीय उच्च माध्यमिक विद्यालय, कमरा नम्बर 9, सराणा															
4. मतदाताओं की संख्या :															
आरंभिक क्रम	अंतिम क्रम	मतदाताओं की संख्या													
संख्या	संख्या	पुरुष	महिला	तृतीय लिंग	कुल										
1	1061	550	508	0	1058										

निर्वाचक रजिस्ट्रीकरण अधिकारी द्वारा जारी

Nazri Naksha

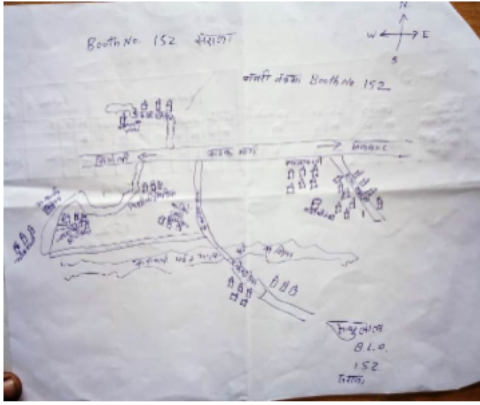

Google Map View



Polling Station Building Front View



Polling Station Front View



Cad View

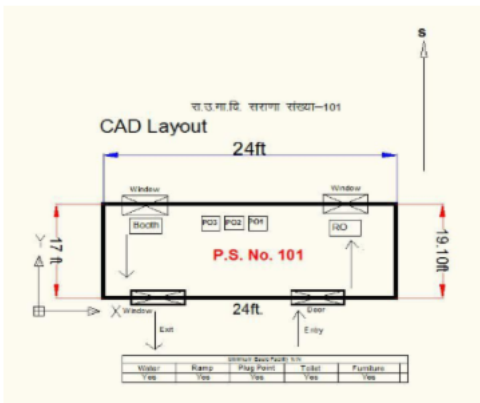

Key MAP View

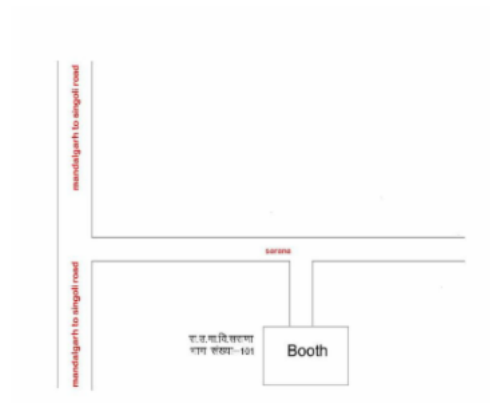

1	ZFE1345339	निर्वाचक का नाम : विष्णु देवी पति का नाम: कैलाश चंद्र गृह संख्या : 22 उम्र : 31 लिंग : महिला	फोटो उपलब्ध	2	ZFE1345107	निर्वाचक का नाम : नरेश नाथ पिता का नाम: कालु लाल गृह संख्या : 26 उम्र : 35 लिंग : पुरुष	फोटो उपलब्ध	3	RJ/20/154/219305	निर्वाचक का नाम : कमली पति का नाम: मानमल गृह संख्या : 157 उम्र : 62 लिंग : महिला	फोटो उपलब्ध
# 4	ZFE0208942	निर्वाचक का नाम : दुर्गेश कुमार रेगर पिता का नाम: माना रेगर गृह संख्या : 157 उम्र : 36 लिंग : पुरुष	फोटो उपलब्ध	5	ZFE0596064	निर्वाचक का नाम : मैना देवी पति का नाम: दुर्गेश कुमार गृह संख्या : 157 उम्र : 32 लिंग : महिला	फोटो उपलब्ध	6	ZFE1838721	निर्वाचक का नाम : सोनू माता का नाम: कमली गृह संख्या : 157 उम्र : 21 लिंग : पुरुष	फोटो उपलब्ध
7	ZFE2079143	निर्वाचक का नाम : मैना पति का नाम: सोनू गृह संख्या : 157 उम्र : 19 लिंग : महिला	फोटो उपलब्ध	8	RJ/20/154/219501	निर्वाचक का नाम : मोहनी पति का नाम: नंदा गृह संख्या : 158 उम्र : 75 लिंग : महिला	फोटो उपलब्ध	9	RJ/20/154/219302	निर्वाचक का नाम : रामेश्वर पिता का नाम: नंदा गृह संख्या : 158 उम्र : 59 लिंग : पुरुष	फोटो उपलब्ध
10	MVW1505916	निर्वाचक का नाम : कान्ता पति का नाम: रामेश्वर गृह संख्या : 158 उम्र : 48 लिंग : महिला	फोटो उपलब्ध	11	ZFE1783091	निर्वाचक का नाम : पप्पू पिता का नाम: रामेश्वर गृह संख्या : 158 उम्र : 21 लिंग : पुरुष	फोटो उपलब्ध	12	RJ/20/154/219115	निर्वाचक का नाम : प्रभू पिता का नाम: उकार गृह संख्या : 159 उम्र : 56 लिंग : पुरुष	फोटो उपलब्ध
13	MVW1371624	निर्वाचक का नाम : सीता पति का नाम: प्रभू गृह संख्या : 159 उम्र : 47 लिंग : महिला	फोटो उपलब्ध	14	RJ/20/154/219285	निर्वाचक का नाम : सोसर पति का नाम: भवाना गृह संख्या : 160 उम्र : 69 लिंग : महिला	फोटो उपलब्ध	15	ZFE2064624	निर्वाचक का नाम : सीताराम पिता का नाम: भवाना गृह संख्या : 160 उम्र : 34 लिंग : पुरुष	फोटो उपलब्ध
16	ZFE2063097	निर्वाचक का नाम : ललिता पति का नाम: सीताराम गृह संख्या : 160 उम्र : 32 लिंग : महिला	फोटो उपलब्ध	17	RJ/20/154/219306	निर्वाचक का नाम : चन्दा पिता का नाम: बालू गृह संख्या : 162 उम्र : 79 लिंग : पुरुष	फोटो उपलब्ध	18	RJ/20/154/219278	निर्वाचक का नाम : गुलाबी पति का नाम: चन्दा गृह संख्या : 162 उम्र : 75 लिंग : महिला	फोटो उपलब्ध
19	MVW1260272	निर्वाचक का नाम : शंकर पिता का नाम: चन्दा गृह संख्या : 162 उम्र : 56 लिंग : पुरुष	फोटो उपलब्ध	20	MVW1371632	निर्वाचक का नाम : गीता पति का नाम: शंकर गृह संख्या : 162 उम्र : 52 लिंग : महिला	फोटो उपलब्ध	21	ZFE0496125	निर्वाचक का नाम : जगदीश पिता का नाम: चन्द्रा गृह संख्या : 162 उम्र : 32 लिंग : पुरुष	फोटो उपलब्ध
22	ZFE1055508	निर्वाचक का नाम : आशा देवी पति का नाम: जगदीश गृह संख्या : 162 उम्र : 30 लिंग : महिला	फोटो उपलब्ध	23	ZFE1669613	निर्वाचक का नाम : देवा पिता का नाम: मांगू गृह संख्या : 163 उम्र : 57 लिंग : पुरुष	फोटो उपलब्ध	24	RJ/20/154/219122	निर्वाचक का नाम : धीसी पति का नाम: देवा गृह संख्या : 163 उम्र : 55 लिंग : महिला	फोटो उपलब्ध
25	MVW1371665	निर्वाचक का नाम : सीता पति का नाम: हजारी गृह संख्या : 163 उम्र : 42 लिंग : महिला	फोटो उपलब्ध	26	ZFE2076974	निर्वाचक का नाम : बाबू माता का नाम: सीता गृह संख्या : 163 उम्र : 19 लिंग : पुरुष	फोटो उपलब्ध	27	MVW1371673	निर्वाचक का नाम : छीतर पिता का नाम: लखा गृह संख्या : 164 उम्र : 46 लिंग : पुरुष	फोटो उपलब्ध
28	MVW1756410	निर्वाचक का नाम : लाड पति का नाम: छीतर गृह संख्या : 164 उम्र : 44 लिंग : महिला	फोटो उपलब्ध	29	ZFE1729813	निर्वाचक का नाम : मंजू पति का नाम: धरमरराज गृह संख्या : 164 उम्र : 26 लिंग : महिला	फोटो उपलब्ध	30	ZFE1488535	निर्वाचक का नाम : धर्मराज पिता का नाम: छीतर लाल गृह संख्या : 164 उम्र : 25 लिंग : पुरुष	फोटो उपलब्ध

31	RJ/20/154/219116	निर्वाचक का नाम : बरदी पति का नाम: धन्ना गृह संख्या : 165 उम्र : 90 लिंग : महिला	फोटो उपलब्ध	32	RJ/20/154/219010	निर्वाचक का नाम : लादू पिता का नाम: धन्ना गृह संख्या : 165 उम्र : 64 लिंग : पुरुष	फोटो उपलब्ध	33	RJ/20/154/219027	निर्वाचक का नाम : शंकर पिता का नाम: प्रताप गृह संख्या : 166 उम्र : 54 लिंग : पुरुष	फोटो उपलब्ध
34	MVV1371699	निर्वाचक का नाम : मथुरा पिता का नाम: प्रताप गृह संख्या : 166 उम्र : 44 लिंग : पुरुष	फोटो उपलब्ध	35	MVV1371707	निर्वाचक का नाम : जेतु पति का नाम: मथुरा गृह संख्या : 166 उम्र : 42 लिंग : महिला	फोटो उपलब्ध	36	ZFE0358606	निर्वाचक का नाम : बंशी लाल रेगर पिता का नाम: प्रताप लाल रेगर गृह संख्या : 166 उम्र : 33 लिंग : पुरुष	फोटो उपलब्ध
37	ZFE0358622	निर्वाचक का नाम : काली पति का नाम: बंशीलाल गृह संख्या : 166 उम्र : 33 लिंग : महिला	फोटो उपलब्ध	38	ZFE1488519	निर्वाचक का नाम : दिनेश पिता का नाम: मथुरा लाल गृह संख्या : 166 उम्र : 25 लिंग : पुरुष	फोटो उपलब्ध	39	RJ/20/154/219118	निर्वाचक का नाम : लादी पति का नाम: मगना गृह संख्या : 167 उम्र : 81 लिंग : महिला	फोटो उपलब्ध
40	RJ/20/154/219087	निर्वाचक का नाम : शंकर पिता का नाम: मगना गृह संख्या : 167 उम्र : 59 लिंग : पुरुष	फोटो उपलब्ध	41	RJ/20/154/219119	निर्वाचक का नाम : सीता पति का नाम: शंकर गृह संख्या : 167 उम्र : 57 लिंग : महिला	फोटो उपलब्ध	42	MVV1371715	निर्वाचक का नाम : जगन्नाथ पिता का नाम: मगना गृह संख्या : 167 उम्र : 44 लिंग : पुरुष	फोटो उपलब्ध
43	MVV1371723	निर्वाचक का नाम : गुलाबी पति का नाम: जगन्नाथ गृह संख्या : 167 उम्र : 43 लिंग : महिला	फोटो उपलब्ध	44	MVV2051969	निर्वाचक का नाम : जगदीशचन्द्र पिता का नाम: मकना गृह संख्या : 167 उम्र : 38 लिंग : पुरुष	फोटो उपलब्ध	45	ZFE0208983	निर्वाचक का नाम : लहरी पति का नाम: जगदीश गृह संख्या : 167 उम्र : 37 लिंग : महिला	फोटो उपलब्ध
46	ZFE0358747	निर्वाचक का नाम : कान्तादेवी पति का नाम: कैलाशचन्द गृह संख्या : 167 उम्र : 35 लिंग : महिला	फोटो उपलब्ध	47	ZFE0300954	निर्वाचक का नाम : कैलाशचंद पिता का नाम: मकना गृह संख्या : 167 उम्र : 34 लिंग : पुरुष	फोटो उपलब्ध	48	ZFE1250463	निर्वाचक का नाम : कांता देवी पति का नाम: सांवर मल गृह संख्या : 167 उम्र : 28 लिंग : महिला	फोटो उपलब्ध
49	ZFE1628551	निर्वाचक का नाम : सावरमल पिता का नाम: शंकर गृह संख्या : 167 उम्र : 23 लिंग : पुरुष	फोटो उपलब्ध	50	ZFE1727379	निर्वाचक का नाम : मैना पिता का नाम: जगन्नाथ गृह संख्या : 167 उम्र : 23 लिंग : महिला	फोटो उपलब्ध	51	ZFE2111763	निर्वाचक का नाम : हरिओम रेगर पिता का नाम: जगन्नाथ रेगर गृह संख्या : 167 उम्र : 19 लिंग : पुरुष	फोटो उपलब्ध
52	RJ/20/154/219288	निर्वाचक का नाम : केला पिता का नाम: गोपी गृह संख्या : 168 उम्र : 64 लिंग : पुरुष	फोटो उपलब्ध	53	MVV1371731	निर्वाचक का नाम : सजना पति का नाम: केला गृह संख्या : 168 उम्र : 60 लिंग : महिला	फोटो उपलब्ध	54	RJ/20/154/220062	निर्वाचक का नाम : लादू पिता का नाम: गोपी गृह संख्या : 168 उम्र : 59 लिंग : पुरुष	फोटो उपलब्ध
55	MVV1260280	निर्वाचक का नाम : एजन पति का नाम: लादू गृह संख्या : 168 उम्र : 56 लिंग : महिला	फोटो उपलब्ध	56	ZFE2050078	निर्वाचक का नाम : ज्योति पति का नाम: कालू गृह संख्या : 168 उम्र : 31 लिंग : महिला	फोटो उपलब्ध	57	ZFE1250505	निर्वाचक का नाम : मुकेश कुमार पिता का नाम: लादू लाल गृह संख्या : 168 उम्र : 29 लिंग : पुरुष	फोटो उपलब्ध
58	ZFE1250521	निर्वाचक का नाम : राजू लाल पिता का नाम: लादू लाल गृह संख्या : 168 उम्र : 28 लिंग : पुरुष	फोटो उपलब्ध	59	ZFE1345073	निर्वाचक का नाम : शैतान लाल पिता का नाम: लादू लाल गृह संख्या : 168 उम्र : 27 लिंग : पुरुष	फोटो उपलब्ध	60	ZFE1513548	निर्वाचक का नाम : कालू लाल पिता का नाम: केला गृह संख्या : 168 उम्र : 27 लिंग : पुरुष	फोटो उपलब्ध

61	ZFE1451152	निर्वाचक का नाम : संतरा देवी पति का नाम: राजू लाल गृह संख्या : 168 उम्र : 26 लिंग : महिला	फोटो उपलब्ध	62	ZFE1345321	निर्वाचक का नाम : लाली देवी पति का नाम: मुकेश गृह संख्या : 168 उम्र : 26 लिंग : महिला	फोटो उपलब्ध	63	ZFE1727080	निर्वाचक का नाम : कृष्णा पति का नाम: शैतान गृह संख्या : 168 उम्र : 22 लिंग : महिला	फोटो उपलब्ध
64	ZFE2113660	निर्वाचक का नाम : रतन लाल रेगर पिता का नाम: मांगू गृह संख्या : 169 उम्र : 59 लिंग : पुरुष	फोटो उपलब्ध	65	RJ/20/154/219123	निर्वाचक का नाम : गणी पति का नाम: रतन गृह संख्या : 169 उम्र : 57 लिंग : महिला	फोटो उपलब्ध	66	RJ/20/154/219505	निर्वाचक का नाम : काली पति का नाम: गोपी गृह संख्या : 170 उम्र : 84 लिंग : महिला	फोटो उपलब्ध
67	RJ/20/154/219276	निर्वाचक का नाम : प्रेम पति का नाम: माधु गृह संख्या : 170 उम्र : 59 लिंग : महिला	फोटो उपलब्ध	68	ZFE0595942	निर्वाचक का नाम : आनन्द पिता का नाम: माधुलाल गृह संख्या : 170 उम्र : 33 लिंग : पुरुष	फोटो उपलब्ध	69	ZFE1015213	निर्वाचक का नाम : माया पति का नाम: आनन्द गृह संख्या : 170 उम्र : 30 लिंग : महिला	फोटो उपलब्ध
70	ZFE1759141	निर्वाचक का नाम : नारायण पिता का नाम: माधू गृह संख्या : 170 उम्र : 24 लिंग : पुरुष	फोटो उपलब्ध	71	RJ/20/154/219282	निर्वाचक का नाम : नन्दू पति का नाम: नन्दा गृह संख्या : 171 उम्र : 65 लिंग : महिला	फोटो उपलब्ध	72	MWV1371749	निर्वाचक का नाम : जगदीश पिता का नाम: नन्दा गृह संख्या : 171 उम्र : 42 लिंग : पुरुष	फोटो उपलब्ध
73	ZFE0236059	निर्वाचक का नाम : रूकमा पति का नाम: जगदीश गृह संख्या : 171 उम्र : 35 लिंग : महिला	फोटो उपलब्ध	74	ZFE1482165	निर्वाचक का नाम : कमलेश पिता का नाम: नन्दा गृह संख्या : 171 उम्र : 29 लिंग : पुरुष	फोटो उपलब्ध	75	ZFE1791003	निर्वाचक का नाम : संपती पति का नाम: कमलेश गृह संख्या : 171 उम्र : 25 लिंग : महिला	फोटो उपलब्ध
76	ZFE0652685	निर्वाचक का नाम : लाड पति का नाम: रामचन्द्र गृह संख्या : 173 उम्र : 59 लिंग : महिला	फोटो उपलब्ध	77	ZFE0652768	निर्वाचक का नाम : रेखा पति का नाम: नारायण गृह संख्या : 173 उम्र : 31 लिंग : महिला	फोटो उपलब्ध	78	ZFE0652750	निर्वाचक का नाम : नारायण पिता का नाम: रामचन्द्र गृह संख्या : 173 उम्र : 31 लिंग : पुरुष	फोटो उपलब्ध
79	ZFE1345065	निर्वाचक का नाम : अशोक कुमार पिता का नाम: रामचन्द्र गृह संख्या : 173 उम्र : 28 लिंग : पुरुष	फोटो उपलब्ध	80	ZFE1451848	निर्वाचक का नाम : कौशल्या पति का नाम: अशोक कुमार गृह संख्या : 173 उम्र : 26 लिंग : महिला	फोटो उपलब्ध	81	RJ/20/154/219280	निर्वाचक का नाम : गणी पति का नाम: भैरू गृह संख्या : 174 उम्र : 72 लिंग : महिला	फोटो उपलब्ध
82	MWV1371756	निर्वाचक का नाम : गोपाल पिता का नाम: भैरू गृह संख्या : 174 उम्र : 46 लिंग : पुरुष	फोटो उपलब्ध	83	MWV1371764	निर्वाचक का नाम : सुगना पति का नाम: गोपाल गृह संख्या : 174 उम्र : 43 लिंग : महिला	फोटो उपलब्ध	84	MWV1371772	निर्वाचक का नाम : मोहन पिता का नाम: भैरू गृह संख्या : 174 उम्र : 42 लिंग : पुरुष	फोटो उपलब्ध
85	ZFE0208934	निर्वाचक का नाम : लीला पति का नाम: मोहन गृह संख्या : 174 उम्र : 38 लिंग : महिला	फोटो उपलब्ध	86	RJ/20/154/219102	निर्वाचक का नाम : भोजा पिता का नाम: गोपी गृह संख्या : 175 उम्र : 62 लिंग : पुरुष	फोटो उपलब्ध	87	RJ/20/154/219284	निर्वाचक का नाम : लाली पति का नाम: भोजा गृह संख्या : 175 उम्र : 60 लिंग : महिला	फोटो उपलब्ध
88	ZFE0300962	निर्वाचक का नाम : रामेश्वर पिता का नाम: भोजा गृह संख्या : 175 उम्र : 35 लिंग : पुरुष	फोटो उपलब्ध	89	ZFE0323881	निर्वाचक का नाम : काली पति का नाम: रामेश्वर गृह संख्या : 175 उम्र : 34 लिंग : महिला	फोटो उपलब्ध	90	ZFE0596007	निर्वाचक का नाम : कैलाश पिता का नाम: भोजा गृह संख्या : 175 उम्र : 32 लिंग : पुरुष	फोटो उपलब्ध

91	ZFE1250570	निर्वाचक का नाम : गीता देवी पति का नाम: कैलाश गृह संख्या : 175 उम्र : 32 लिंग : महिला	फोटो उपलब्ध	92	RJ/20/154/219277	निर्वाचक का नाम : बाली पति का नाम: हीरा गृह संख्या : 176 उम्र : 69 लिंग : महिला	फोटो उपलब्ध	93	ZFE1345305	निर्वाचक का नाम : नारायण पिता का नाम: हीरा लाल गृह संख्या : 176 उम्र : 27 लिंग : पुरुष	फोटो उपलब्ध
94	RJ/20/154/219053	निर्वाचक का नाम : देऊ पति का नाम: गांगा गृह संख्या : 177 उम्र : 80 लिंग : महिला	फोटो उपलब्ध	95	MVV1260298	निर्वाचक का नाम : प्रताप पिता का नाम: गांगा गृह संख्या : 177 उम्र : 60 लिंग : पुरुष	फोटो उपलब्ध	96	MVV1260306	निर्वाचक का नाम : चांदी पति का नाम: प्रताप गृह संख्या : 177 उम्र : 56 लिंग : महिला	फोटो उपलब्ध
97	MVV1371798	निर्वाचक का नाम : नाना पिता का नाम: गांगा गृह संख्या : 177 उम्र : 45 लिंग : पुरुष	फोटो उपलब्ध	98	MVV1371806	निर्वाचक का नाम : सुगना पति का नाम: नाना गृह संख्या : 177 उम्र : 43 लिंग : महिला	फोटो उपलब्ध	99	ZFE1758903	निर्वाचक का नाम : कालू पिता का नाम: लादु गृह संख्या : 177 उम्र : 29 लिंग : पुरुष	फोटो उपलब्ध
100	ZFE1759216	निर्वाचक का नाम : माया पति का नाम: कालू गृह संख्या : 177 उम्र : 28 लिंग : महिला	फोटो उपलब्ध	101	ZFE1488543	निर्वाचक का नाम : लाली कुमारी पिता का नाम: नाना लाल गृह संख्या : 177 उम्र : 25 लिंग : महिला	फोटो उपलब्ध	102	ZFE1729037	निर्वाचक का नाम : मनोज पिता का नाम: नाना गृह संख्या : 177 उम्र : 22 लिंग : पुरुष	फोटो उपलब्ध
103	ZFE1755974	निर्वाचक का नाम : दिनेश पिता का नाम: प्रताप गृह संख्या : 177 उम्र : 22 लिंग : पुरुष	फोटो उपलब्ध	104	ZFE1760271	निर्वाचक का नाम : पूजा पिता का नाम: प्रताप गृह संख्या : 177 उम्र : 22 लिंग : महिला	फोटो उपलब्ध	105	RJ/20/154/219506	निर्वाचक का नाम : खाना पिता का नाम: तुलछा गृह संख्या : 178 उम्र : 79 लिंग : पुरुष	फोटो उपलब्ध
106	RJ/20/154/219055	निर्वाचक का नाम : कमली पति का नाम: खाना गृह संख्या : 178 उम्र : 72 लिंग : महिला	फोटो उपलब्ध	107	RJ/20/154/219056	निर्वाचक का नाम : संतोक पति का नाम: लादू गृह संख्या : 178 उम्र : 52 लिंग : महिला	फोटो उपलब्ध	108	ZFE0358721	निर्वाचक का नाम : राधेश्याम पिता का नाम: खाना गृह संख्या : 178 उम्र : 35 लिंग : पुरुष	फोटो उपलब्ध
109	ZFE0358739	निर्वाचक का नाम : राधा पति का नाम: राधेश्याम गृह संख्या : 178 उम्र : 35 लिंग : महिला	फोटो उपलब्ध	110	RJ/20/154/219107	निर्वाचक का नाम : मगना पिता का नाम: खेमा गृह संख्या : 179 उम्र : 75 लिंग : पुरुष	फोटो उपलब्ध	111	ZFE0539700	निर्वाचक का नाम : गुलाबी पति का नाम: मगना गृह संख्या : 179 उम्र : 73 लिंग : महिला	फोटो उपलब्ध
112	RJ/20/154/219110	निर्वाचक का नाम : सीता पति का नाम: शंकर गृह संख्या : 179 उम्र : 52 लिंग : महिला	फोटो उपलब्ध	113	ZFE1758986	निर्वाचक का नाम : बाली पति का नाम: राजू गृह संख्या : 179 उम्र : 32 लिंग : महिला	फोटो उपलब्ध	114	ZFE0652883	निर्वाचक का नाम : राजूलाल पिता का नाम: शंकरलाल गृह संख्या : 179 उम्र : 31 लिंग : पुरुष	फोटो उपलब्ध
115	ZFE1250604	निर्वाचक का नाम : अशोक कुमार पिता का नाम: शंकर लाल गृह संख्या : 179 उम्र : 28 लिंग : पुरुष	फोटो उपलब्ध	116	ZFE1345313	निर्वाचक का नाम : हरीलाल पिता का नाम: शंकरलाल गृह संख्या : 179 उम्र : 26 लिंग : पुरुष	फोटो उपलब्ध	117	MVV1179670	निर्वाचक का नाम : हरकू पति का नाम: धन्ना गृह संख्या : 180 उम्र : 65 लिंग : महिला	फोटो उपलब्ध
118	ZFE1451186	निर्वाचक का नाम : कृष्णा कंवर पति का नाम: लोकेंद्र सिंग गृह संख्या : 183 उम्र : 38 लिंग : महिला	फोटो उपलब्ध	119	ZFE1472687	निर्वाचक का नाम : भागवती पति का नाम: पप्पू लाल गृह संख्या : 203 उम्र : 26 लिंग : महिला	फोटो उपलब्ध	120	ZFE1055516	निर्वाचक का नाम : राम चंद्र पिता का नाम: प्यार चन्द गृह संख्या : 220 उम्र : 27 लिंग : पुरुष	फोटो उपलब्ध

121	ZFE1451095
निर्वाचक का नाम : हसीन नगमा पति का नाम: रशीद मोहम्मद गृह संख्या : 239 उम्र : 31 लिंग : महिला	फोटो उपलब्ध

122	ZFE1451137
निर्वाचक का नाम : कमलेसी पति का नाम: रामेश्वर गृह संख्या : 281 उम्र : 27 लिंग : महिला	फोटो उपलब्ध

123	ZFE1451145
निर्वाचक का नाम : संजू देवी पति का नाम: कैलाश गृह संख्या : 288 उम्र : 27 लिंग : महिला	फोटो उपलब्ध

124	ZFE1451178
निर्वाचक का नाम : सायरी देवी पति का नाम: शांति लाल गृह संख्या : 300 उम्र : 27 लिंग : महिला	फोटो उपलब्ध

125	ZFE1939024	निर्वाचक का नाम : दीप्ति कंवर पति का नाम: देवकरण सिंह शक्तावत गृह संख्या : 120 उम्र : 23 लिंग : महिला	फोटो उपलब्ध	126	ZFE1961986	निर्वाचक का नाम : देवकरण सिंह शक्तावत पिता का नाम: रतन सिंह गृह संख्या : 120 उम्र : 22 लिंग : पुरुष	फोटो उपलब्ध	127	MVW1260314	निर्वाचक का नाम : शम्भूसिंह पिता का नाम: श्यामसिंह गृह संख्या : 181 उम्र : 75 लिंग : पुरुष	फोटो उपलब्ध
128	MVW1260322	निर्वाचक का नाम : नंदकंवर पति का नाम: शम्भूसिंह गृह संख्या : 181 उम्र : 69 लिंग : महिला	फोटो उपलब्ध	129	MVW1505924	निर्वाचक का नाम : ईश्वर सिंह पिता का नाम: शम्भू सिंह गृह संख्या : 181 उम्र : 46 लिंग : पुरुष	फोटो उपलब्ध	130	MVW1756436	निर्वाचक का नाम : हुकुमकंवर पति का नाम: ईश्वरसिंह गृह संख्या : 181 उम्र : 43 लिंग : महिला	फोटो उपलब्ध
131	MVW1371822	निर्वाचक का नाम : उम्मेद सिंह पिता का नाम: शम्भू सिंह गृह संख्या : 181 उम्र : 42 लिंग : पुरुष	फोटो उपलब्ध	132	ZFE0225771	निर्वाचक का नाम : अमर सिंह पिता का नाम: शंभू सिंह गृह संख्या : 181 उम्र : 35 लिंग : पुरुष	फोटो उपलब्ध	133	ZFE0595991	निर्वाचक का नाम : सोनिया कंवर पति का नाम: उम्मेद सिंह गृह संख्या : 181 उम्र : 34 लिंग : महिला	फोटो उपलब्ध
134	RJ/20/154/219012	निर्वाचक का नाम : कालू सिंह पिता का नाम: दौलतसिंह गृह संख्या : 182 उम्र : 59 लिंग : पुरुष	फोटो उपलब्ध	135	RJ/20/154/219046	निर्वाचक का नाम : नाराणकंवर पति का नाम: कालूसिंह गृह संख्या : 182 उम्र : 56 लिंग : महिला	फोटो उपलब्ध	136	ZFE0208959	निर्वाचक का नाम : कालू सिंह पिता का नाम: केसर सिंह गृह संख्या : 182 उम्र : 45 लिंग : पुरुष	फोटो उपलब्ध
137	ZFE0301002	निर्वाचक का नाम : सम्पत सिंह पिता का नाम: कालू सिंह गृह संख्या : 182 उम्र : 36 लिंग : पुरुष	फोटो उपलब्ध	138	ZFE1250679	निर्वाचक का नाम : पिकी कंवर पति का नाम: सम्पत सिंह गृह संख्या : 182 उम्र : 31 लिंग : महिला	फोटो उपलब्ध	139	ZFE1055540	निर्वाचक का नाम : सुरेन्द्र सिंह पिता का नाम: कालू सिंह गृह संख्या : 182 उम्र : 29 लिंग : पुरुष	फोटो उपलब्ध
140	RJ/20/154/219065	निर्वाचक का नाम : शैतानसिंह पिता का नाम: श्यामसिंह गृह संख्या : 183 उम्र : 71 लिंग : पुरुष	फोटो उपलब्ध	141	MVW1756469	निर्वाचक का नाम : महेन्द्र सिंह पिता का नाम: शैतान सिंह गृह संख्या : 183 उम्र : 50 लिंग : पुरुष	फोटो उपलब्ध	142	ZFE0001495	निर्वाचक का नाम : नीतू कंवर पति का नाम: महेन्द्रसिंह गृह संख्या : 183 उम्र : 45 लिंग : महिला	फोटो उपलब्ध
143	ZFE0001743	निर्वाचक का नाम : लोकेन्द्र सिंह पिता का नाम: शैतान सिंह गृह संख्या : 183 उम्र : 42 लिंग : पुरुष	फोटो उपलब्ध	144	RJ/20/154/220030	निर्वाचक का नाम : गणपतसिंह पिता का नाम: भवरसिंह गृह संख्या : 185 उम्र : 66 लिंग : पुरुष	फोटो उपलब्ध	145	RJ/20/154/219034	निर्वाचक का नाम : सुगनाकंवर पति का नाम: गणपतसिंह गृह संख्या : 185 उम्र : 59 लिंग : महिला	फोटो उपलब्ध
146	ZFE0208967	निर्वाचक का नाम : दुर्गा सिंह पिता का नाम: गणपत सिंह गृह संख्या : 185 उम्र : 36 लिंग : पुरुष	फोटो उपलब्ध	147	ZFE0358713	निर्वाचक का नाम : गुमानसिंह पिता का नाम: गणपतसिंह गृह संख्या : 185 उम्र : 33 लिंग : पुरुष	फोटो उपलब्ध	148	ZFE1471861	निर्वाचक का नाम : नंद कंवर पति का नाम: दुर्गेश सिंह गृह संख्या : 185 उम्र : 28 लिंग : महिला	फोटो उपलब्ध
149	RJ/20/154/219047	निर्वाचक का नाम : जोरावरसिंह पिता का नाम: श्यामसिंह गृह संख्या : 186 उम्र : 79 लिंग : पुरुष	फोटो उपलब्ध	150	RJ/20/154/219032	निर्वाचक का नाम : चांदकंवर पति का नाम: जोरावरसिंह गृह संख्या : 186 उम्र : 74 लिंग : महिला	फोटो उपलब्ध	151	RJ/20/154/219048	निर्वाचक का नाम : बलवीरसिंह पिता का नाम: जोरावरसिंह गृह संख्या : 186 उम्र : 57 लिंग : पुरुष	फोटो उपलब्ध
152	MVW1260330	निर्वाचक का नाम : भंवर कंवर पति का नाम: बलवीरसिंह गृह संख्या : 186 उम्र : 55 लिंग : महिला	फोटो उपलब्ध	153	RJ/20/154/220061	निर्वाचक का नाम : रघुवीर सिंह पिता का नाम: जोरावर सिंह गृह संख्या : 186 उम्र : 49 लिंग : पुरुष	फोटो उपलब्ध	154	MVW2052199	निर्वाचक का नाम : रिकु कंवर पति का नाम: रघुवीर सिंह गृह संख्या : 186 उम्र : 44 लिंग : महिला	फोटो उपलब्ध

155	MVV1371830	निर्वाचक का नाम : कान सिंह पिता का नाम: जोरावर सिंह गृह संख्या : 186 उम्र : 42 लिंग : पुरुष	फोटो उपलब्ध	156	MVV2052207	निर्वाचक का नाम : सुमन कंवर पति का नाम: कान सिंह गृह संख्या : 186 उम्र : 38 लिंग : महिला	फोटो उपलब्ध	157	MVV1371848	निर्वाचक का नाम : देवेन्द्र सिंह पिता का नाम: भैरू सिंह गृह संख्या : 187 उम्र : 42 लिंग : पुरुष	फोटो उपलब्ध
158	MVV1756477	निर्वाचक का नाम : दिलखुश पति का नाम: देवेन्द्र सिंह गृह संख्या : 187 उम्र : 41 लिंग : महिला	फोटो उपलब्ध	159	ZFE0496216	निर्वाचक का नाम : लादू सिंह पिता का नाम: भैरू सिंह गृह संख्या : 187 उम्र : 32 लिंग : पुरुष	फोटो उपलब्ध	160	ZFE1055524	निर्वाचक का नाम : गुलाब कवर पिता का नाम: लादू सिंह गृह संख्या : 187 उम्र : 27 लिंग : महिला	फोटो उपलब्ध
161	RJ/20/154/219038	निर्वाचक का नाम : तेजसिंह पिता का नाम: दौलतसिंह गृह संख्या : 188 उम्र : 66 लिंग : पुरुष	फोटो उपलब्ध	162	RJ/20/154/219033	निर्वाचक का नाम : चान्दकंवर पति का नाम: तेजसिंह गृह संख्या : 188 उम्र : 62 लिंग : महिला	फोटो उपलब्ध	163	ZFE0358697	निर्वाचक का नाम : इन्द्रजीतसिंह पिता का नाम: तेजसिंह गृह संख्या : 188 उम्र : 35 लिंग : पुरुष	फोटो उपलब्ध
164	RJ/20/154/220058	निर्वाचक का नाम : चतरसिंह पिता का नाम: भवरसिंह गृह संख्या : 189 उम्र : 62 लिंग : पुरुष	फोटो उपलब्ध	165	RJ/20/154/219079	निर्वाचक का नाम : समझकंवर पति का नाम: चतरसिंह गृह संख्या : 189 उम्र : 59 लिंग : महिला	फोटो उपलब्ध	166	ZFE0300988	निर्वाचक का नाम : लक्ष्मण सिंह पिता का नाम: चतर सिंह गृह संख्या : 189 उम्र : 36 लिंग : पुरुष	फोटो उपलब्ध
167	ZFE1759281	निर्वाचक का नाम : गुह्री कंवर पति का नाम: लक्ष्मण सिंह गृह संख्या : 189 उम्र : 32 लिंग : महिला	फोटो उपलब्ध	168	ZFE0773523	निर्वाचक का नाम : मनोहर सिंह पिता का नाम: चतर सिंह गृह संख्या : 189 उम्र : 31 लिंग : पुरुष	फोटो उपलब्ध	169	ZFE1250695	निर्वाचक का नाम : प्रेम देवी पति का नाम: लादू लाल गृह संख्या : 196 उम्र : 45 लिंग : महिला	फोटो उपलब्ध
170	ZFE0358663	निर्वाचक का नाम : फेमिदा पति का नाम: आशिफ गृह संख्या : 261 उम्र : 33 लिंग : महिला	फोटो उपलब्ध	171	ZFE1250711	निर्वाचक का नाम : भैरू सिंह शक्तावत पिता का नाम: रतन सिंह गृह संख्या : 312 उम्र : 27 लिंग : पुरुष	फोटो उपलब्ध				

172	ZFE1467182	निर्वाचक का नाम : ममता पिता का नाम: रघुनाथ गृह संख्या : 2 उम्र : 26 लिंग : महिला	फोटो उपलब्ध	173	ZFE1345081	निर्वाचक का नाम : संतोष देवी पिता का नाम: राजु नाथ गृह संख्या : 38 उम्र : 41 लिंग : महिला	फोटो उपलब्ध	174	ZFE1250786	निर्वाचक का नाम : चांदू देवी पिता का नाम: शम्भू लाल गृह संख्या : 175 उम्र : 29 लिंग : महिला	फोटो उपलब्ध
175	RJ/20/154/219261	निर्वाचक का नाम : देबी पिता का नाम: पन्ना गृह संख्या : 193 उम्र : 64 लिंग : पुरुष	फोटो उपलब्ध	176	ZFE0323907	निर्वाचक का नाम : उदा लाल पिता का नाम: पन्ना गृह संख्या : 193 उम्र : 62 लिंग : पुरुष	फोटो उपलब्ध	177	RJ/20/154/219507	निर्वाचक का नाम : भूली पिता का नाम: देबी गृह संख्या : 193 उम्र : 58 लिंग : महिला	फोटो उपलब्ध
178	MVW1371863	निर्वाचक का नाम : गोपाल पिता का नाम: देवी गृह संख्या : 193 उम्र : 42 लिंग : पुरुष	फोटो उपलब्ध	179	ZFE0225953	निर्वाचक का नाम : छोटा पिता का नाम: गोपाल गृह संख्या : 193 उम्र : 42 लिंग : महिला	फोटो उपलब्ध	180	RJ/20/154/219509	निर्वाचक का नाम : नानी पिता का नाम: भोजा गृह संख्या : 194 उम्र : 54 लिंग : महिला	फोटो उपलब्ध
181	RJ/20/154/219511	निर्वाचक का नाम : अनोप पिता का नाम: भवर गृह संख्या : 195 उम्र : 64 लिंग : महिला	फोटो उपलब्ध	182	MVW1371871	निर्वाचक का नाम : सांवरमल पिता का नाम: भंवर गृह संख्या : 195 उम्र : 44 लिंग : पुरुष	फोटो उपलब्ध	183	MVW1371889	निर्वाचक का नाम : चुन्नी लाल पिता का नाम: भंवर गृह संख्या : 195 उम्र : 42 लिंग : पुरुष	फोटो उपलब्ध
184	ZFE0074740	निर्वाचक का नाम : लीला देवी पिता का नाम: चुन्नीलाल गृह संख्या : 195 उम्र : 42 लिंग : महिला	फोटो उपलब्ध	185	ZFE1250810	निर्वाचक का नाम : देऊ पिता का नाम: सांवर मल गृह संख्या : 195 उम्र : 38 लिंग : महिला	फोटो उपलब्ध	186	RJ/20/154/219512	निर्वाचक का नाम : नारायणी पिता का नाम: शंकर गृह संख्या : 196 उम्र : 60 लिंग : महिला	फोटो उपलब्ध
187	ZFE1055557	निर्वाचक का नाम : लादू लाल पिता का नाम: शंकर लाल गृह संख्या : 196 उम्र : 32 लिंग : पुरुष	फोटो उपलब्ध	188	ZFE1846658	निर्वाचक का नाम : राजू पिता का नाम: शंकर गृह संख्या : 196 उम्र : 21 लिंग : पुरुष	फोटो उपलब्ध	189	RJ/20/154/219513	निर्वाचक का नाम : प्रभु पिता का नाम: होकमा गृह संख्या : 197 उम्र : 59 लिंग : पुरुष	फोटो उपलब्ध
190	MVW1260363	निर्वाचक का नाम : बाली पिता का नाम: प्रभु गृह संख्या : 197 उम्र : 57 लिंग : महिला	फोटो उपलब्ध	191	ZFE0652826	निर्वाचक का नाम : मिट्टु पिता का नाम: नंदलाल गृह संख्या : 197 उम्र : 31 लिंग : महिला	फोटो उपलब्ध	192	ZFE1345172	निर्वाचक का नाम : घिसु लाल पिता का नाम: प्रभू लाल गृह संख्या : 197 उम्र : 26 लिंग : पुरुष	फोटो उपलब्ध
193	ZFE1603794	निर्वाचक का नाम : दिलखुश पिता का नाम: घीसू गृह संख्या : 197 उम्र : 24 लिंग : महिला	फोटो उपलब्ध	194	RJ/20/154/219514	निर्वाचक का नाम : नाथू पिता का नाम: मांगू गृह संख्या : 199 उम्र : 59 लिंग : पुरुष	फोटो उपलब्ध	195	RJ/20/154/219515	निर्वाचक का नाम : पानी पिता का नाम: नाथू गृह संख्या : 199 उम्र : 56 लिंग : महिला	फोटो उपलब्ध
196	MVW1580281	निर्वाचक का नाम : सीताराम पिता का नाम: मांगू गृह संख्या : 199 उम्र : 56 लिंग : पुरुष	फोटो उपलब्ध	197	MVW1260389	निर्वाचक का नाम : शांति पिता का नाम: सीताराम गृह संख्या : 199 उम्र : 54 लिंग : महिला	फोटो उपलब्ध	198	MVW1580299	निर्वाचक का नाम : भैरू पिता का नाम: मांगू गृह संख्या : 199 उम्र : 43 लिंग : पुरुष	फोटो उपलब्ध
199	MVW1756493	निर्वाचक का नाम : समता पिता का नाम: भैरू गृह संख्या : 199 उम्र : 42 लिंग : महिला	फोटो उपलब्ध	200	ZFE0358648	निर्वाचक का नाम : शम्भुलाल पिता का नाम: मांगीलाल गृह संख्या : 199 उम्र : 35 लिंग : पुरुष	फोटो उपलब्ध	201	ZFE1467240	निर्वाचक का नाम : नाराणी पिता का नाम: सावरिया गृह संख्या : 199 उम्र : 26 लिंग : महिला	फोटो उपलब्ध

<p>202</p> <p>RJ/20/154/219103</p> <p>निर्वाचक का नाम : भवना पिता का नाम: हीरा गृह संख्या : 200 उम्र : 59 लिंग : पुरुष</p> <p>फोटो उपलब्ध</p>	<p>203</p> <p>RJ/20/154/219516</p> <p>निर्वाचक का नाम : लाडू पति का नाम: भवना गृह संख्या : 200 उम्र : 54 लिंग : महिला</p> <p>फोटो उपलब्ध</p>	<p>204</p> <p>ZFE1055565</p> <p>निर्वाचक का नाम : राम लाल पिता का नाम: भौना गृह संख्या : 200 उम्र : 28 लिंग : पुरुष</p> <p>फोटो उपलब्ध</p>
<p>205</p> <p>ZFE0358655</p> <p>निर्वाचक का नाम : ऐजन पति का नाम: किशना गृह संख्या : 201 उम्र : 72 लिंग : महिला</p> <p>फोटो उपलब्ध</p>	<p>206</p> <p>RJ/20/154/219517</p> <p>निर्वाचक का नाम : राजी पति का नाम: रामचन्द्र गृह संख्या : 201 उम्र : 60 लिंग : महिला</p> <p>फोटो उपलब्ध</p>	<p>207</p> <p>MVW1371897</p> <p>निर्वाचक का नाम : कालू पिता का नाम: रामचन्द्र गृह संख्या : 201 उम्र : 42 लिंग : पुरुष</p> <p>फोटो उपलब्ध</p>
<p>208</p> <p>ZFE0974535</p> <p>निर्वाचक का नाम : बाली पति का नाम: कालू गृह संख्या : 201 उम्र : 36 लिंग : महिला</p> <p>फोटो उपलब्ध</p>	<p>209</p> <p>ZFE1511625</p> <p>निर्वाचक का नाम : लोल पिता का नाम: गोरधन गृह संख्या : 207 उम्र : 30 लिंग : महिला</p> <p>फोटो उपलब्ध</p>	

अनुभाग की संख्या व नाम : 4-बलाईयो की बस्ती (कोलियो का झोपड़ा)भील बस्ती,सराणा

210	ZFE1055581	निर्वाचक का नाम : सावरिया पिता का नाम: सीता राम गृह संख्या : 199 उम्र : 28 लिंग : पुरुष	फोटो उपलब्ध	211	RJ/20/154/219523	निर्वाचक का नाम : रामेश्वर पिता का नाम: भवानी गृह संख्या : 202 उम्र : 49 लिंग : पुरुष	फोटो उपलब्ध	212	MVW1580307	निर्वाचक का नाम : भगवानी पति का नाम: रामेश्वर गृह संख्या : 202 उम्र : 47 लिंग : महिला	फोटो उपलब्ध
213	RJ/20/154/219518	निर्वाचक का नाम : जडाव पति का नाम: भोजा गृह संख्या : 203 उम्र : 57 लिंग : महिला	फोटो उपलब्ध	214	ZFE1250844	निर्वाचक का नाम : नारायण लाल पिता का नाम: भोजा गृह संख्या : 203 उम्र : 33 लिंग : पुरुष	फोटो उपलब्ध	215	ZFE1250877	निर्वाचक का नाम : पप्पु लाल पिता का नाम: भोजा गृह संख्या : 203 उम्र : 33 लिंग : पुरुष	फोटो उपलब्ध
216	ZFE1250901	निर्वाचक का नाम : सुशीला पति का नाम: नारायण लाल गृह संख्या : 203 उम्र : 32 लिंग : महिला	फोटो उपलब्ध	217	RJ/20/154/219519	निर्वाचक का नाम : लादू पिता का नाम: कालू गृह संख्या : 204 उम्र : 54 लिंग : पुरुष	फोटो उपलब्ध	218	RJ/20/154/219520	निर्वाचक का नाम : कमली पति का नाम: लादू गृह संख्या : 204 उम्र : 52 लिंग : महिला	फोटो उपलब्ध
219	RJ/20/154/219521	निर्वाचक का नाम : उदयलाल पिता का नाम: कालू गृह संख्या : 204 उम्र : 49 लिंग : पुरुष	फोटो उपलब्ध	220	MVW1756501	निर्वाचक का नाम : मूली पति का नाम: उदयलाल गृह संख्या : 204 उम्र : 47 लिंग : महिला	फोटो उपलब्ध	221	ZFE1628973	निर्वाचक का नाम : गोकल पिता का नाम: उदय गृह संख्या : 204 उम्र : 23 लिंग : पुरुष	फोटो उपलब्ध
222	ZFE1846237	निर्वाचक का नाम : पिंकी पिता का नाम: उदय लाल गृह संख्या : 204 उम्र : 21 लिंग : महिला	फोटो उपलब्ध	223	RJ/20/154/219522	निर्वाचक का नाम : झमकू पति का नाम: भवानी गृह संख्या : 205 उम्र : 79 लिंग : महिला	फोटो उपलब्ध	224	MVW1580315	निर्वाचक का नाम : शंकर पिता का नाम: भवानी गृह संख्या : 205 उम्र : 46 लिंग : पुरुष	फोटो उपलब्ध
225	MVW1756519	निर्वाचक का नाम : लीला पति का नाम: शंकर गृह संख्या : 205 उम्र : 43 लिंग : महिला	फोटो उपलब्ध	226	ZFE1726975	निर्वाचक का नाम : दुर्गा पिता का नाम: शंकर गृह संख्या : 205 उम्र : 22 लिंग : पुरुष	फोटो उपलब्ध	227	ZFE1975960	निर्वाचक का नाम : मांगू पिता का नाम: रूपा गृह संख्या : 206 उम्र : 61 लिंग : पुरुष	फोटो उपलब्ध
228	MVW1260397	निर्वाचक का नाम : लाली पति का नाम: मांगू गृह संख्या : 206 उम्र : 54 लिंग : महिला	फोटो उपलब्ध	229	ZFE1488527	निर्वाचक का नाम : मंजू कुमारी पिता का नाम: मांगी लाल गृह संख्या : 206 उम्र : 25 लिंग : महिला	फोटो उपलब्ध	230	RJ/20/154/219524	निर्वाचक का नाम : गीता पति का नाम: गोवर्धन गृह संख्या : 207 उम्र : 72 लिंग : महिला	फोटो उपलब्ध
231	MVW1756535	निर्वाचक का नाम : शम्भू पिता का नाम: गोवर्धन गृह संख्या : 207 उम्र : 42 लिंग : पुरुष	फोटो उपलब्ध	232	ZFE1408640	निर्वाचक का नाम : भुला देवी पति का नाम: शंभू गृह संख्या : 207 उम्र : 42 लिंग : महिला	फोटो उपलब्ध	233	ZFE1482173	निर्वाचक का नाम : भगवानी पति का नाम: कैलाश चन्द्र गृह संख्या : 207 उम्र : 34 लिंग : महिला	फोटो उपलब्ध
234	ZFE0652867	निर्वाचक का नाम : कैलाश पिता का नाम: गोवर्धन गृह संख्या : 207 उम्र : 31 लिंग : पुरुष	फोटो उपलब्ध	235	RJ/20/154/220068	निर्वाचक का नाम : काना पिता का नाम: मोडा गृह संख्या : 210 उम्र : 54 लिंग : पुरुष	फोटो उपलब्ध	236	MVW1505940	निर्वाचक का नाम : संतोक पति का नाम: काना गृह संख्या : 210 उम्र : 52 लिंग : महिला	फोटो उपलब्ध
237	ZFE1345198	निर्वाचक का नाम : राजू लाल पिता का नाम: खाना गृह संख्या : 210 उम्र : 26 लिंग : पुरुष	फोटो उपलब्ध	238	ZFE1910157	निर्वाचक का नाम : पप्पू पिता का नाम: काना गृह संख्या : 210 उम्र : 20 लिंग : पुरुष	फोटो उपलब्ध	239	RJ/20/154/219108	निर्वाचक का नाम : भैरू पिता का नाम: मोडा गृह संख्या : 211 उम्र : 67 लिंग : पुरुष	फोटो उपलब्ध

240	RJ/20/154/219179	निर्वाचक का नाम : दूदी पति का नाम: भैरू गृह संख्या : 211 उम्र : 64 लिंग : महिला	फोटो उपलब्ध	241	RJ/20/154/219191	निर्वाचक का नाम : धीसा पिता का नाम: मोडा गृह संख्या : 212 उम्र : 59 लिंग : पुरुष	फोटो उपलब्ध	242	MVV1580323	निर्वाचक का नाम : प्रेम पति का नाम: धीसा गृह संख्या : 212 उम्र : 54 लिंग : महिला	फोटो उपलब्ध
243	ZFE1802164	निर्वाचक का नाम : कृष्णा पति का नाम: सावरमल गृह संख्या : 212 उम्र : 21 लिंग : महिला	फोटो उपलब्ध	244	RJ/20/154/219153	निर्वाचक का नाम : हीरा पिता का नाम: मोडा गृह संख्या : 213 उम्र : 64 लिंग : पुरुष	फोटो उपलब्ध	245	RJ/20/154/219152	निर्वाचक का नाम : ऐजन पति का नाम: हीरा गृह संख्या : 213 उम्र : 59 लिंग : महिला	फोटो उपलब्ध
246	MVV1600097	निर्वाचक का नाम : राधेश्याम पिता का नाम: हीरा गृह संख्या : 213 उम्र : 44 लिंग : पुरुष	फोटो उपलब्ध	247	MVV1580349	निर्वाचक का नाम : फुमा पति का नाम: राधेश्याम गृह संख्या : 213 उम्र : 42 लिंग : महिला	फोटो उपलब्ध	248	ZFE0225938	निर्वाचक का नाम : गोपाल पिता का नाम: हीरा गृह संख्या : 213 उम्र : 42 लिंग : पुरुष	फोटो उपलब्ध
249	ZFE0595975	निर्वाचक का नाम : राधा देवी पति का नाम: गोपाल गृह संख्या : 213 उम्र : 39 लिंग : महिला	फोटो उपलब्ध	250	ZFE1513670	निर्वाचक का नाम : श्रवण लाल पिता का नाम: हीरा गृह संख्या : 213 उम्र : 25 लिंग : पुरुष	फोटो उपलब्ध	251	ZFE2104297	निर्वाचक का नाम : टीना पिता का नाम: राधेश्याम गृह संख्या : 213 उम्र : 19 लिंग : महिला	फोटो उपलब्ध
252	RJ/20/154/219178	निर्वाचक का नाम : कल्याणी पति का नाम: लक्ष्मण गृह संख्या : 214 उम्र : 74 लिंग : महिला	फोटो उपलब्ध	253	MVV1505957	निर्वाचक का नाम : देवी पिता का नाम: लक्ष्मण गृह संख्या : 214 उम्र : 42 लिंग : पुरुष	फोटो उपलब्ध	254	ZFE0323899	निर्वाचक का नाम : भागचंद पिता का नाम: लक्ष्मण गृह संख्या : 214 उम्र : 34 लिंग : पुरुष	फोटो उपलब्ध
255	ZFE0829143	निर्वाचक का नाम : चम्पा देवी पति का नाम: भागचंद गृह संख्या : 214 उम्र : 32 लिंग : महिला	फोटो उपलब्ध	256	RJ/20/154/220093	निर्वाचक का नाम : गुणेश पिता का नाम: नाथू गृह संख्या : 215 उम्र : 59 लिंग : पुरुष	फोटो उपलब्ध	257	RJ/20/154/220094	निर्वाचक का नाम : लादू पिता का नाम: नाथू गृह संख्या : 215 उम्र : 54 लिंग : पुरुष	फोटो उपलब्ध
258	RJ/20/154/219525	निर्वाचक का नाम : सुखा पिता का नाम: नाथू गृह संख्या : 215 उम्र : 52 लिंग : पुरुष	फोटो उपलब्ध	259	ZFE0496190	निर्वाचक का नाम : शान्ति पति का नाम: गणेश गृह संख्या : 215 उम्र : 49 लिंग : महिला	फोटो उपलब्ध	260	MVV2052694	निर्वाचक का नाम : सुमित्रा पति का नाम: सुखा गृह संख्या : 215 उम्र : 44 लिंग : महिला	फोटो उपलब्ध
261	RJ/20/154/219109	निर्वाचक का नाम : मूलचन्द पिता का नाम: नाथू गृह संख्या : 216 उम्र : 64 लिंग : पुरुष	फोटो उपलब्ध	262	RJ/20/154/220092	निर्वाचक का नाम : नंदू पति का नाम: मूला गृह संख्या : 216 उम्र : 60 लिंग : महिला	फोटो उपलब्ध	263	ZFE0705343	निर्वाचक का नाम : नारायण लाल पिता का नाम: मूलचन्द गृह संख्या : 216 उम्र : 34 लिंग : पुरुष	फोटो उपलब्ध
264	ZFE1250943	निर्वाचक का नाम : अमरचन्द पिता का नाम: मूलचंद गृह संख्या : 216 उम्र : 31 लिंग : पुरुष	फोटो उपलब्ध	265	ZFE1015221	निर्वाचक का नाम : प्रभू लाल पिता का नाम: मूल चन्द गृह संख्या : 216 उम्र : 29 लिंग : पुरुष	फोटो उपलब्ध	266	ZFE1250984	निर्वाचक का नाम : दुर्गा पति का नाम: अमरचन्द गृह संख्या : 216 उम्र : 28 लिंग : महिला	फोटो उपलब्ध
267	ZFE1482181	निर्वाचक का नाम : कमलेश कुमार पिता का नाम: मूलचंद गृह संख्या : 216 उम्र : 28 लिंग : पुरुष	फोटो उपलब्ध	268	ZFE1993732	निर्वाचक का नाम : मनभर पति का नाम: प्रभु गृह संख्या : 216 अनुबर्हेंगजअखा4 उम्र : 20 लिंग : महिला	फोटो उपलब्ध	269	ZFE1993351	निर्वाचक का नाम : सुमन पति का नाम: कमलेश गृह संख्या : 216 अनुभसाका4 उम्र : 21 लिंग : महिला	फोटो उपलब्ध

270	RJ/20/154/219156	निर्वाचक का नाम : रामनाथ पिता का नाम: बालूनाथ गृह संख्या : 217 उम्र : 74 लिंग : पुरुष	फोटो उपलब्ध	271	RJ/20/154/220036	निर्वाचक का नाम : कमली पति का नाम: रामनाथ गृह संख्या : 217 उम्र : 66 लिंग : महिला	फोटो उपलब्ध	272	MVW1505965	निर्वाचक का नाम : बाबूनाथ पिता का नाम: रामनाथ गृह संख्या : 217 उम्र : 42 लिंग : पुरुष	फोटो उपलब्ध
273	MVW2052421	निर्वाचक का नाम : सीता पति का नाम: बाबु गृह संख्या : 217 उम्र : 38 लिंग : महिला	फोटो उपलब्ध	274	ZFE0366740	निर्वाचक का नाम : दिलखुश पिता का नाम: रामनाथ गृह संख्या : 217 उम्र : 34 लिंग : पुरुष	फोटो उपलब्ध	275	ZFE0366757	निर्वाचक का नाम : संतोक पति का नाम: दिलखुश गृह संख्या : 217 उम्र : 34 लिंग : महिला	फोटो उपलब्ध
276	RJ/20/154/219018	निर्वाचक का नाम : हजारी पिता का नाम: सेवा गृह संख्या : 218 उम्र : 64 लिंग : पुरुष	फोटो उपलब्ध	277	RJ/20/154/219528	निर्वाचक का नाम : नानी पति का नाम: प्यारा गृह संख्या : 220 उम्र : 53 लिंग : महिला	फोटो उपलब्ध	278	RJ/20/154/219011	निर्वाचक का नाम : देवी पिता का नाम: सेवा गृह संख्या : 221 उम्र : 54 लिंग : पुरुष	फोटो उपलब्ध
279	RJ/20/154/219526	निर्वाचक का नाम : मगनी पति का नाम: देवी गृह संख्या : 221 उम्र : 52 लिंग : महिला	फोटो उपलब्ध	280	ZFE0225912	निर्वाचक का नाम : बालू पिता का नाम: नाथू गृह संख्या : 223 उम्र : 72 लिंग : पुरुष	फोटो उपलब्ध	281	RJ/20/154/219009	निर्वाचक का नाम : राजू पिता का नाम: नंदा गृह संख्या : 223 उम्र : 53 लिंग : पुरुष	फोटो उपलब्ध
282	RJ/20/154/219534	निर्वाचक का नाम : सीता पति का नाम: रतना गृह संख्या : 223 उम्र : 52 लिंग : महिला	फोटो उपलब्ध	283	MVW1756550	निर्वाचक का नाम : रतनी पति का नाम: राजू गृह संख्या : 223 उम्र : 46 लिंग : महिला	फोटो उपलब्ध	284	ZFE0301010	निर्वाचक का नाम : देउ पति का नाम: भैरू गृह संख्या : 223 उम्र : 36 लिंग : महिला	फोटो उपलब्ध
285	ZFE1603943	निर्वाचक का नाम : पुष्पा पति का नाम: रामेश्वर गृह संख्या : 223 उम्र : 28 लिंग : महिला	फोटो उपलब्ध	286	ZFE1850841	निर्वाचक का नाम : रामपाल माता का नाम: सीता गृह संख्या : 223 उम्र : 21 लिंग : पुरुष	फोटो उपलब्ध	287	ZFE1908201	निर्वाचक का नाम : श्याम माता का नाम: सीता गृह संख्या : 223 उम्र : 20 लिंग : पुरुष	फोटो उपलब्ध
288	RJ/20/154/220064	निर्वाचक का नाम : केशी पति का नाम: मांगीनाथ गृह संख्या : 224 उम्र : 79 लिंग : महिला	फोटो उपलब्ध	289	MVW1371905	निर्वाचक का नाम : शंकर नाथ पिता का नाम: मांगी नाथ गृह संख्या : 224 उम्र : 44 लिंग : पुरुष	फोटो उपलब्ध	290	ZFE1472273	निर्वाचक का नाम : लीला पति का नाम: शंकरनाथ गृह संख्या : 224 उम्र : 42 लिंग : महिला	फोटो उपलब्ध
291	ZFE0001818	निर्वाचक का नाम : अमरचन्द पिता का नाम: सुरजा गृह संख्या : 224 उम्र : 38 लिंग : पुरुष	फोटो उपलब्ध	292	ZFE0225789	निर्वाचक का नाम : गायत्री पति का नाम: अमर चन्द गृह संख्या : 224 उम्र : 37 लिंग : महिला	फोटो उपलब्ध	293	ZFE0949669	निर्वाचक का नाम : संजू देवी पति का नाम: नारायण गृह संख्या : 224 उम्र : 31 लिंग : महिला	फोटो उपलब्ध

294	ZFE1345206	निर्वाचक का नाम : सांवरमल पिता का नाम: धिसु लाल गृह संख्या : 212 उम्र : 29 लिंग : पुरुष	फोटो उपलब्ध	295	ZFE1628874	निर्वाचक का नाम : 90काली पति का नाम: श्रवण गृह संख्या : 213 उम्र : 23 लिंग : महिला	फोटो उपलब्ध	296	ZFE1251016	निर्वाचक का नाम : लीला देवी पति का नाम: देबी लाल गृह संख्या : 214 उम्र : 28 लिंग : महिला	फोटो उपलब्ध
297	ZFE1251453	निर्वाचक का नाम : नारायण लाल पिता का नाम: रतन लाल गृह संख्या : 223 उम्र : 30 लिंग : पुरुष	फोटो उपलब्ध	298	ZFE1251057	निर्वाचक का नाम : दुर्गा पति का नाम: नारायण लाल गृह संख्या : 223 उम्र : 28 लिंग : महिला	फोटो उपलब्ध	299	ZFE1603935	निर्वाचक का नाम : रामेश्वर पिता का नाम: राजू लाल गृह संख्या : 223 उम्र : 24 लिंग : पुरुष	फोटो उपलब्ध
300	ZFE2021848	निर्वाचक का नाम : पूजा पति का नाम: श्याम गृह संख्या : 223 उम्र : 24 लिंग : महिला	फोटो उपलब्ध	301	ZFE2092518	निर्वाचक का नाम : भगवान पिता का नाम: रतनलाल गृह संख्या : 223 उम्र : 19 लिंग : पुरुष	फोटो उपलब्ध	302	ZFE1691997	निर्वाचक का नाम : दुर्गा पिता का नाम: शंकर गृह संख्या : 224 उम्र : 22 लिंग : महिला	फोटो उपलब्ध
303	ZFE1976380	निर्वाचक का नाम : भारमल पिता का नाम: शंकर गृह संख्या : 224 उम्र : 20 लिंग : पुरुष	फोटो उपलब्ध	304	RJ/20/154/220037	निर्वाचक का नाम : मोडनाथ पिता का नाम: बालूनाथ गृह संख्या : 226 उम्र : 79 लिंग : पुरुष	फोटो उपलब्ध	305	RJ/20/154/219060	निर्वाचक का नाम : नंदू पति का नाम: मोडनाथ गृह संख्या : 226 उम्र : 69 लिंग : महिला	फोटो उपलब्ध
306	MVW1371921	निर्वाचक का नाम : महावीर पिता का नाम: मोडनाथ गृह संख्या : 226 उम्र : 43 लिंग : पुरुष	फोटो उपलब्ध	307	MVW1371939	निर्वाचक का नाम : धत्री पति का नाम: महावीर गृह संख्या : 226 उम्र : 42 लिंग : महिला	फोटो उपलब्ध	308	ZFE0366765	निर्वाचक का नाम : शंभूलाल पिता का नाम: मोडनाथ गृह संख्या : 226 उम्र : 37 लिंग : पुरुष	फोटो उपलब्ध
309	ZFE1251081	निर्वाचक का नाम : फोरी देवी पति का नाम: शम्भु लाल गृह संख्या : 226 उम्र : 34 लिंग : महिला	फोटो उपलब्ध	310	ZFE1251107	निर्वाचक का नाम : रतनी देवी पति का नाम: भैरू गृह संख्या : 226 उम्र : 32 लिंग : महिला	फोटो उपलब्ध	311	ZFE1251131	निर्वाचक का नाम : भैरू नाथ पिता का नाम: मोडनाथ गृह संख्या : 226 उम्र : 32 लिंग : पुरुष	फोटो उपलब्ध
312	ZFE2006161	निर्वाचक का नाम : कमलेश पिता का नाम: महावीर गृह संख्या : 226 उम्र : 19 लिंग : पुरुष	फोटो उपलब्ध	313	ZFE1999887	निर्वाचक का नाम : आशानाथ पति का नाम: कमलेश गृह संख्या : 226 चमनाकी झोपड़ा उम्र : 19 लिंग : महिला	फोटो उपलब्ध	314	RJ/20/154/220106	निर्वाचक का नाम : नंदू पति का नाम: कानानाथ गृह संख्या : 227 उम्र : 79 लिंग : महिला	फोटो उपलब्ध
315	RJ/20/154/220110	निर्वाचक का नाम : रूग्नाथ पिता का नाम: कानानाथ गृह संख्या : 227 उम्र : 56 लिंग : पुरुष	फोटो उपलब्ध	316	MVW1756576	निर्वाचक का नाम : इन्द्रा पति का नाम: रूग्नाथ गृह संख्या : 227 उम्र : 51 लिंग : महिला	फोटो उपलब्ध	317	ZFE0773549	निर्वाचक का नाम : पप्पु नाथ पिता का नाम: कानानाथ गृह संख्या : 227 उम्र : 36 लिंग : पुरुष	फोटो उपलब्ध
318	ZFE0773556	निर्वाचक का नाम : नारायणी देवी पति का नाम: पप्पु नाथ गृह संख्या : 227 उम्र : 33 लिंग : महिला	फोटो उपलब्ध	319	ZFE1691880	निर्वाचक का नाम : सपना पिता का नाम: रघुनाथ गृह संख्या : 227 उम्र : 22 लिंग : महिला	फोटो उपलब्ध	320	MVW1371947	निर्वाचक का नाम : गोपालनाथ पिता का नाम: रामनाथ गृह संख्या : 228 उम्र : 44 लिंग : पुरुष	फोटो उपलब्ध
321	MVW1371954	निर्वाचक का नाम : मंगनी पति का नाम: गोपाल नाथ गृह संख्या : 228 उम्र : 42 लिंग : महिला	फोटो उपलब्ध	322	ZFE1488501	निर्वाचक का नाम : जगदीश पिता का नाम: गोपाल गृह संख्या : 228 उम्र : 25 लिंग : पुरुष	फोटो उपलब्ध	323	ZFE1843002	निर्वाचक का नाम : गिरजाशंकर पिता का नाम: गोपाल गृह संख्या : 228 उम्र : 21 लिंग : पुरुष	फोटो उपलब्ध

324	ZFE2022168	निर्वाचक का नाम : अनिता पति का नाम: जगदीश गृह संख्या : 228 उम्र : 21 लिंग : महिला	फोटो उपलब्ध	325	ZFE0652701	निर्वाचक का नाम : उदा पिता का नाम: छोगा गृह संख्या : 230 उम्र : 69 लिंग : पुरुष	फोटो उपलब्ध	326	MVW1260413	निर्वाचक का नाम : भूली पति का नाम: उदा गृह संख्या : 230 उम्र : 64 लिंग : महिला	फोटो उपलब्ध
327	MVW1756584	निर्वाचक का नाम : भंवरलाल पिता का नाम: उदा गृह संख्या : 230 उम्र : 48 लिंग : पुरुष	फोटो उपलब्ध	328	ZFE1345214	निर्वाचक का नाम : पानी देवी पति का नाम: भवर लाल गृह संख्या : 230 उम्र : 45 लिंग : महिला	फोटो उपलब्ध	329	ZFE0074708	निर्वाचक का नाम : सीता पति का नाम: मांगी लाल गृह संख्या : 230 उम्र : 42 लिंग : महिला	फोटो उपलब्ध
330	MVW2052587	निर्वाचक का नाम : मांगी लाल पिता का नाम: उदा गृह संख्या : 230 उम्र : 42 लिंग : पुरुष	फोटो उपलब्ध	331	ZFE0358614	निर्वाचक का नाम : रणजीत पिता का नाम: उदयलाल गृह संख्या : 230 उम्र : 33 लिंग : पुरुष	फोटो उपलब्ध	332	ZFE0829168	निर्वाचक का नाम : सुगना देवी पति का नाम: रणजीत गृह संख्या : 230 उम्र : 32 लिंग : महिला	फोटो उपलब्ध
333	ZFE0652818	निर्वाचक का नाम : राजू पिता का नाम: उदा गृह संख्या : 230 उम्र : 31 लिंग : पुरुष	फोटो उपलब्ध	334	MVW1260405	निर्वाचक का नाम : प्रेम पति का नाम: भवाना गृह संख्या : 231 उम्र : 54 लिंग : महिला	फोटो उपलब्ध	335	ZFE0949685	निर्वाचक का नाम : लादू पिता का नाम: भवाना गृह संख्या : 231 उम्र : 35 लिंग : पुरुष	फोटो उपलब्ध
336	ZFE1251198	निर्वाचक का नाम : सांवर लाल पिता का नाम: भोना गृह संख्या : 231 उम्र : 27 लिंग : पुरुष	फोटो उपलब्ध	337	ZFE1451160	निर्वाचक का नाम : सीमा देवी पति का नाम: लादू लाल गृह संख्या : 231 उम्र : 26 लिंग : महिला	फोटो उपलब्ध	338	RJ/20/154/220032	निर्वाचक का नाम : नंदा पिता का नाम: पोखर गृह संख्या : 232 उम्र : 79 लिंग : पुरुष	फोटो उपलब्ध
339	RJ/20/154/220078	निर्वाचक का नाम : शंकर पिता का नाम: नंदा गृह संख्या : 232 उम्र : 53 लिंग : पुरुष	फोटो उपलब्ध	340	MVW1505973	निर्वाचक का नाम : भूरी पति का नाम: शंकर गृह संख्या : 232 उम्र : 52 लिंग : महिला	फोटो उपलब्ध	341	ZFE1690510	निर्वाचक का नाम : भैरू पिता का नाम: शंकर गृह संख्या : 232 उम्र : 21 लिंग : पुरुष	फोटो उपलब्ध
342	ZFE1996354	निर्वाचक का नाम : रामघणी पति का नाम: भैरू गृह संख्या : 232 चमनाकी झोपआटा उम्र : 19 लिंग : महिला	फोटो उपलब्ध	343	RJ/20/154/220077	निर्वाचक का नाम : जोधा पिता का नाम: देवा गृह संख्या : 233 उम्र : 74 लिंग : पुरुष	फोटो उपलब्ध	344	MVW1580364	निर्वाचक का नाम : गोपाल पिता का नाम: होकमा गृह संख्या : 234 उम्र : 47 लिंग : पुरुष	फोटो उपलब्ध
345	MVW1860469	निर्वाचक का नाम : जमनी पति का नाम: गोपाल गृह संख्या : 234 उम्र : 44 लिंग : महिला	फोटो उपलब्ध	346	ZFE1893114	निर्वाचक का नाम : केलाशचन्द पिता का नाम: गोपाल गृह संख्या : 234 चमनाकी झोपा उम्र : 21 लिंग : पुरुष	फोटो उपलब्ध	347	MVW1371970	निर्वाचक का नाम : राम लाल पिता का नाम: छोगा गृह संख्या : 235 उम्र : 66 लिंग : पुरुष	फोटो उपलब्ध
348	MVW1505981	निर्वाचक का नाम : कमली पति का नाम: रामा गृह संख्या : 235 उम्र : 55 लिंग : महिला	फोटो उपलब्ध	349	ZFE1251222	निर्वाचक का नाम : भैरू लाल पिता का नाम: रामा गृह संख्या : 235 उम्र : 28 लिंग : पुरुष	फोटो उपलब्ध	350	MVW1371996	निर्वाचक का नाम : मेहरून पिता का नाम: उमराव गृह संख्या : 236 उम्र : 59 लिंग : महिला	फोटो उपलब्ध
351	RJ/20/154/219537	निर्वाचक का नाम : रजियाबानु पति का नाम: इस्ताक गृह संख्या : 236 उम्र : 54 लिंग : महिला	फोटो उपलब्ध	352	RJ/20/154/219222	निर्वाचक का नाम : इसाक पिता का नाम: उमराव गृह संख्या : 236 उम्र : 52 लिंग : पुरुष	फोटो उपलब्ध	353	MVW1371988	निर्वाचक का नाम : हबीबन पति का नाम: इसाक गृह संख्या : 236 उम्र : 49 लिंग : महिला	फोटो उपलब्ध

354	ZFE0888545	निर्वाचक का नाम : फजलुद्दीन पिता का नाम: इंसाफ गृह संख्या : 236 उम्र : 31 लिंग : पुरुष	फोटो उपलब्ध	355	ZFE0888628	निर्वाचक का नाम : मुराद खान पिता का नाम: इस्ताक गृह संख्या : 236 उम्र : 31 लिंग : पुरुष	फोटो उपलब्ध	356	ZFE1251255	निर्वाचक का नाम : गुल्फशा पिता का नाम: मुराद खान गृह संख्या : 236 उम्र : 28 लिंग : महिला	फोटो उपलब्ध
357	ZFE1604073	निर्वाचक का नाम : गुज्रो बानो पति का नाम: फ़ज़लदीन गृह संख्या : 236 उम्र : 26 लिंग : महिला	फोटो उपलब्ध	358	ZFE1604016	निर्वाचक का नाम : अज़रुद्दीन पिता का नाम: इसाक गृह संख्या : 236 उम्र : 24 लिंग : पुरुष	फोटो उपलब्ध	359	ZFE2005452	निर्वाचक का नाम : बबलु पिता का नाम: इसाक गृह संख्या : 236 उम्र : 19 लिंग : पुरुष	फोटो उपलब्ध
360	MVW1372002	निर्वाचक का नाम : इस्माइल पिता का नाम: मोहम्मद हनीफ गृह संख्या : 237 उम्र : 79 लिंग : पुरुष	फोटो उपलब्ध	361	RJ/20/154/219070	निर्वाचक का नाम : बरकत पति का नाम: इस्माइल गृह संख्या : 237 उम्र : 74 लिंग : महिला	फोटो उपलब्ध	362	RJ/20/154/219538	निर्वाचक का नाम : कयुममोहम्मद पिता का नाम: मोहम्मदहनीफ गृह संख्या : 237 उम्र : 52 लिंग : पुरुष	फोटो उपलब्ध
363	RJ/20/154/219539	निर्वाचक का नाम : फरिदाबानु पति का नाम: कयुम मोहम्मद गृह संख्या : 237 उम्र : 50 लिंग : महिला	फोटो उपलब्ध	364	ZFE1603778	निर्वाचक का नाम : यास्मीन बानु पिता का नाम: कयुम गृह संख्या : 237 उम्र : 24 लिंग : महिला	फोटो उपलब्ध	365	RJ/20/154/219094	निर्वाचक का नाम : वाहिदमोहम्मद पिता का नाम: मोहम्मदहनीफ गृह संख्या : 239 उम्र : 69 लिंग : पुरुष	फोटो उपलब्ध
366	RJ/20/154/219183	निर्वाचक का नाम : मुमताज पति का नाम: वाहिदमोहम्मद गृह संख्या : 239 उम्र : 64 लिंग : महिला	फोटो उपलब्ध	367	RJ/20/154/220056	निर्वाचक का नाम : रफीकमोहम्मद पिता का नाम: मोहम्मदहनीफ गृह संख्या : 239 उम्र : 64 लिंग : पुरुष	फोटो उपलब्ध	368	RJ/20/154/219185	निर्वाचक का नाम : कनीजाबानु पति का नाम: रफीकमोहम्मद गृह संख्या : 239 उम्र : 54 लिंग : महिला	फोटो उपलब्ध
369	ZFE0496208	निर्वाचक का नाम : अनवर मो॰ पिता का नाम: रफीक मो॰ गृह संख्या : 239 उम्र : 33 लिंग : पुरुष	फोटो उपलब्ध	370	ZFE1251289	निर्वाचक का नाम : फिरोज मोहम्मद पिता का नाम: रफीक मोहम्मद गृह संख्या : 239 उम्र : 33 लिंग : पुरुष	फोटो उपलब्ध	371	ZFE1251313	निर्वाचक का नाम : अनिशा बानू पति का नाम: अनवर मोहम्मद गृह संख्या : 239 उम्र : 32 लिंग : महिला	फोटो उपलब्ध
372	ZFE0888552	निर्वाचक का नाम : रशीद मोहम्मद पिता का नाम: रफीक मोहम्मद गृह संख्या : 239 उम्र : 30 लिंग : पुरुष	फोटो उपलब्ध	373	ZFE1251339	निर्वाचक का नाम : शाहिस्ता पति का नाम: फिरोज मोहम्मद गृह संख्या : 239 उम्र : 30 लिंग : महिला	फोटो उपलब्ध	374	ZFE1345222	निर्वाचक का नाम : तालीम मोहम्मद पिता का नाम: रफीक मोहम्मद गृह संख्या : 239 उम्र : 26 लिंग : पुरुष	फोटो उपलब्ध
375	RJ/20/154/219223	निर्वाचक का नाम : अयुबमोहम्मद पिता का नाम: मोहम्मदहनीफ गृह संख्या : 240 उम्र : 59 लिंग : पुरुष	फोटो उपलब्ध	376	ZFE0225748	निर्वाचक का नाम : मेहरुनिशा पति का नाम: अयुब गृह संख्या : 240 उम्र : 47 लिंग : महिला	फोटो उपलब्ध	377	ZFE1345149	निर्वाचक का नाम : सलमान मोहम्मद पिता का नाम: अयुब मोहम्मद गृह संख्या : 240 उम्र : 26 लिंग : पुरुष	फोटो उपलब्ध
378	ZFE1667468	निर्वाचक का नाम : ज़ीनत पति का नाम: सलमान गृह संख्या : 240 उम्र : 25 लिंग : महिला	फोटो उपलब्ध	379	RJ/20/154/219072	निर्वाचक का नाम : जन्नत पति का नाम: फकरुद्दीन गृह संख्या : 241 उम्र : 73 लिंग : महिला	फोटो उपलब्ध	380	ZFE1055607	निर्वाचक का नाम : शहाबुद्दीन पिता का नाम: फखरुद्दीन गृह संख्या : 241 उम्र : 32 लिंग : पुरुष	फोटो उपलब्ध
381	ZFE0949693	निर्वाचक का नाम : जाकिर हुसैन पिता का नाम: फखरुद्दीन गृह संख्या : 241 उम्र : 30 लिंग : पुरुष	फोटो उपलब्ध	382	ZFE1055599	निर्वाचक का नाम : नसरीन बानो पति का नाम: शहाबुद्दीन गृह संख्या : 241 उम्र : 29 लिंग : महिला	फोटो उपलब्ध	383	ZFE1251362	निर्वाचक का नाम : अरशी पति का नाम: जाकिर हुसैन गृह संख्या : 241 उम्र : 29 लिंग : महिला	फोटो उपलब्ध

384	RJ/20/154/219301	निर्वाचक का नाम : मुबारिक पिता का नाम: शहजाद गृह संख्या : 242 उम्र : 59 लिंग : पुरुष	फोटो उपलब्ध	385	MVW1372010	निर्वाचक का नाम : इसाकमोहम्मद पिता का नाम: शहजाद गृह संख्या : 242 उम्र : 57 लिंग : पुरुष	फोटो उपलब्ध	386	MVW1372028	निर्वाचक का नाम : मुमताज पति का नाम: इसाकमोहम्मद गृह संख्या : 242 उम्र : 55 लिंग : महिला	फोटो उपलब्ध
387	ZFE1807908	निर्वाचक का नाम : साहिसता पिता का नाम: इसाक गृह संख्या : 242 उम्र : 21 लिंग : महिला	फोटो उपलब्ध	388	MVW1505999	निर्वाचक का नाम : काना पिता का नाम: होकमा गृह संख्या : 244 उम्र : 62 लिंग : पुरुष	फोटो उपलब्ध	389	ZFE1513654	निर्वाचक का नाम : भेरू लाल पिता का नाम: खाना गृह संख्या : 244 उम्र : 25 लिंग : पुरुष	फोटो उपलब्ध
390	RJ/20/154/219167	निर्वाचक का नाम : चन्द्रा पिता का नाम: होकमा गृह संख्या : 245 उम्र : 64 लिंग : पुरुष	फोटो उपलब्ध	391	MVW1506005	निर्वाचक का नाम : सोसर पति का नाम: चन्द्रा गृह संख्या : 245 उम्र : 59 लिंग : महिला	फोटो उपलब्ध	392	ZFE0225672	निर्वाचक का नाम : जगदीश पिता का नाम: चन्द्रा गृह संख्या : 245 उम्र : 36 लिंग : पुरुष	फोटो उपलब्ध
393	ZFE0949701	निर्वाचक का नाम : मधु देवी पति का नाम: जगदीश गृह संख्या : 245 उम्र : 30 लिंग : महिला	फोटो उपलब्ध	394	MVW1260439	निर्वाचक का नाम : केशर पति का नाम: देबी गृह संख्या : 247 उम्र : 69 लिंग : महिला	फोटो उपलब्ध	395	MVW1506013	निर्वाचक का नाम : जडाव पति का नाम: देबी गृह संख्या : 247 उम्र : 64 लिंग : महिला	फोटो उपलब्ध
396	MVW1860626	निर्वाचक का नाम : नारायण पिता का नाम: देबी लाल गृह संख्या : 247 उम्र : 40 लिंग : पुरुष	फोटो उपलब्ध	397	MVW1860618	निर्वाचक का नाम : मांगी पति का नाम: नारायण गृह संख्या : 247 उम्र : 38 लिंग : महिला	फोटो उपलब्ध	398	ZFE0366823	निर्वाचक का नाम : प्रभूलाल पिता का नाम: देवीलाल गृह संख्या : 247 उम्र : 36 लिंग : पुरुष	फोटो उपलब्ध
399	ZFE0829176	निर्वाचक का नाम : लाली देवी पति का नाम: प्रभू लाल गृह संख्या : 247 उम्र : 33 लिंग : महिला	फोटो उपलब्ध	400	ZFE1840214	निर्वाचक का नाम : सीताराम पिता का नाम: नारायण गृह संख्या : 247 उम्र : 21 लिंग : पुरुष	फोटो उपलब्ध	401	ZFE1251396	निर्वाचक का नाम : लादू लाल पिता का नाम: मथुरा लाल गृह संख्या : 266 उम्र : 29 लिंग : पुरुष	फोटो उपलब्ध
402	ZFE1874775	निर्वाचक का नाम : सीमा पति का नाम: भेरू गृह संख्या : अनुभाग 6 393 244 उम्र : 21 लिंग : महिला	फोटो उपलब्ध								

403	ZFE1981950	निर्वाचक का नाम : साहिल मोहम्मद पिता का नाम: निसार मोहम्मद गृह संख्या : 22 उम्र : 24 लिंग : पुरुष	फोटो उपलब्ध	404	ZFE2015881	निर्वाचक का नाम : राजू पिता का नाम: लादु गृह संख्या : 204 उम्र : 21 लिंग : पुरुष	फोटो उपलब्ध	405	MVW2052371	निर्वाचक का नाम : वजीर मोहम्मद पिता का नाम: अब्दुल लतीफ गृह संख्या : 248 उम्र : 37 लिंग : पुरुष	फोटो उपलब्ध
406	ZFE0301051	निर्वाचक का नाम : अतिक मोहम्मद पिता का नाम: अब्दुल लतीफ गृह संख्या : 248 उम्र : 35 लिंग : पुरुष	फोटो उपलब्ध	407	ZFE1251511	निर्वाचक का नाम : शहनाज बानू पति का नाम: वजीर मोहम्मद गृह संख्या : 248 उम्र : 33 लिंग : महिला	फोटो उपलब्ध	408	ZFE1251537	निर्वाचक का नाम : शमीना बानू पति का नाम: अतीक मोहम्मद गृह संख्या : 248 उम्र : 32 लिंग : महिला	फोटो उपलब्ध
409	RJ/20/154/219096	निर्वाचक का नाम : जहुरमोहम्मद पिता का नाम: शाफीमोहम्मद गृह संख्या : 249 उम्र : 64 लिंग : पुरुष	फोटो उपलब्ध	410	RJ/20/154/220024	निर्वाचक का नाम : मुरादो पति का नाम: जहुरमोहम्मद गृह संख्या : 249 उम्र : 60 लिंग : महिला	फोटो उपलब्ध	411	MVW1372036	निर्वाचक का नाम : हमीदा पति का नाम: खलील गृह संख्या : 249 उम्र : 49 लिंग : महिला	फोटो उपलब्ध
412	ZFE2068880	निर्वाचक का नाम : नाज़िया पिता का नाम: खलील गृह संख्या : 249 उम्र : 19 लिंग : महिला	फोटो उपलब्ध	413	RJ/20/154/219154	निर्वाचक का नाम : मोहम्मदशहीद पिता का नाम: अब्दुलमजीद गृह संख्या : 250 उम्र : 60 लिंग : पुरुष	फोटो उपलब्ध	414	ZFE0301101	निर्वाचक का नाम : फरियाद पिता का नाम: चांद खां गृह संख्या : 250 उम्र : 48 लिंग : पुरुष	फोटो उपलब्ध
415	ZFE0301119	निर्वाचक का नाम : शबनम पति का नाम: फरियाद गृह संख्या : 250 उम्र : 46 लिंग : महिला	फोटो उपलब्ध	416	ZFE1251552	निर्वाचक का नाम : शबनम पति का नाम: सहीद मोहम्मद गृह संख्या : 250 उम्र : 43 लिंग : महिला	फोटो उपलब्ध	417	ZFE1827153	निर्वाचक का नाम : अल्लाफ पिता का नाम: सिराजुद्दीन गृह संख्या : 250 उम्र : 21 लिंग : पुरुष	फोटो उपलब्ध
418	ZFE2021954	निर्वाचक का नाम : शोएब पिता का नाम: फरियाद गृह संख्या : 250 उम्र : 21 लिंग : पुरुष	फोटो उपलब्ध	419	ZFE2092765	निर्वाचक का नाम : अतिकन पति का नाम: अल्लाफ गृह संख्या : 250 उम्र : 19 लिंग : महिला	फोटो उपलब्ध	420	ZFE0366781	निर्वाचक का नाम : चांद खां पिता का नाम: रहीम बक्श गृह संख्या : 250 क उम्र : 81 लिंग : पुरुष	फोटो उपलब्ध
421	ZFE0301127	निर्वाचक का नाम : सिराजुद्दीन पिता का नाम: चांद खां गृह संख्या : 250क उम्र : 41 लिंग : पुरुष	फोटो उपलब्ध	422	RJ/20/154/219135	निर्वाचक का नाम : शोकतमोहम्मद पिता का नाम: अब्दुलरहमान गृह संख्या : 251 उम्र : 57 लिंग : पुरुष	फोटो उपलब्ध	423	RJ/20/154/219136	निर्वाचक का नाम : सब्बोबानु पति का नाम: शोकतमोहम्मद गृह संख्या : 251 उम्र : 54 लिंग : महिला	फोटो उपलब्ध
424	ZFE1727262	निर्वाचक का नाम : अब्बास पिता का नाम: शोकत गृह संख्या : 251 उम्र : 23 लिंग : पुरुष	फोटो उपलब्ध	425	ZFE2002251	निर्वाचक का नाम : नाज़रीन पति का नाम: अबास गृह संख्या : 251 उम्र : 22 लिंग : महिला	फोटो उपलब्ध	426	RJ/20/154/219158	निर्वाचक का नाम : रूकसानाबानु पति का नाम: रसीदमोहम्मद गृह संख्या : 252 उम्र : 64 लिंग : महिला	फोटो उपलब्ध
427	ZFE1846955	निर्वाचक का नाम : रसीद माता का नाम: जमिला गृह संख्या : 252 उम्र : 59 लिंग : पुरुष	फोटो उपलब्ध	428	ZFE0301085	निर्वाचक का नाम : शबाना पति का नाम: रईश मो गृह संख्या : 252 उम्र : 34 लिंग : महिला	फोटो उपलब्ध	429	ZFE0301077	निर्वाचक का नाम : रईस मो पिता का नाम: रसीद मो गृह संख्या : 252 उम्र : 34 लिंग : पुरुष	फोटो उपलब्ध
430	ZFE1831759	निर्वाचक का नाम : मेहर माता का नाम: रुकसाना गृह संख्या : 252 उम्र : 21 लिंग : महिला	फोटो उपलब्ध	431	ZFE1408616	निर्वाचक का नाम : इस्माइल मोहम्मद पिता का नाम: सफी मोहम्मद गृह संख्या : 252क उम्र : 39 लिंग : पुरुष	फोटो उपलब्ध	432	ZFE1408632	निर्वाचक का नाम : फ़िरोज़ा बानू पति का नाम: इस्माइल गृह संख्या : 252क उम्र : 37 लिंग : महिला	फोटो उपलब्ध

433	RJ/20/154/220059	निर्वाचक का नाम : शाहिदाबानु पति का नाम: रजाकमोहम्मद गृह संख्या : 253 उम्र : 62 लिंग : महिला	फोटो उपलब्ध	434	RJ/20/154/219007	निर्वाचक का नाम : सद्दीक मोहम्मद पिता का नाम: बिसमिलाखां गृह संख्या : 253 उम्र : 61 लिंग : पुरुष	फोटो उपलब्ध	435	RJ/20/154/220052	निर्वाचक का नाम : उमरमोहम्मद पिता का नाम: बिसमिलाखां गृह संख्या : 253 उम्र : 55 लिंग : पुरुष	फोटो उपलब्ध
436	ZFE0225680	निर्वाचक का नाम : सलमा पति का नाम: सद्दीक गृह संख्या : 253 उम्र : 52 लिंग : महिला	फोटो उपलब्ध	437	MVW1372069	निर्वाचक का नाम : नसीम पति का नाम: उमर मोहम्मद गृह संख्या : 253 उम्र : 49 लिंग : महिला	फोटो उपलब्ध	438	ZFE1345099	निर्वाचक का नाम : रुबीना बानू पिता का नाम: अब्दुल रज्जाक मोहम्मद गृह संख्या : 253 उम्र : 30 लिंग : महिला	फोटो उपलब्ध
439	ZFE1511674	निर्वाचक का नाम : समीर खान पिता का नाम: रज़ाक़ खान गृह संख्या : 253 उम्र : 25 लिंग : पुरुष	फोटो उपलब्ध	440	MVW1372101	निर्वाचक का नाम : सलमा पति का नाम: अलताफ गृह संख्या : 254 उम्र : 54 लिंग : महिला	फोटो उपलब्ध	441	MVW1506039	निर्वाचक का नाम : अनिशा पति का नाम: जमाल गृह संख्या : 258 उम्र : 56 लिंग : महिला	फोटो उपलब्ध
442	ZFE1835503	निर्वाचक का नाम : अमन माता का नाम: अनिसा गृह संख्या : 258 उम्र : 21 लिंग : पुरुष	फोटो उपलब्ध	443	ZFE2095180	निर्वाचक का नाम : सहीबा माता का नाम: अनीसा गृह संख्या : 258 उम्र : 19 लिंग : महिला	फोटो उपलब्ध	444	RJ/20/154/219086	निर्वाचक का नाम : शुहानीबानु पति का नाम: कमरुद्दीन गृह संख्या : 259 उम्र : 84 लिंग : महिला	फोटो उपलब्ध
445	MVW1372176	निर्वाचक का नाम : शब्बीर पिता का नाम: कमरुद्दीन गृह संख्या : 259 उम्र : 45 लिंग : पुरुष	फोटो उपलब्ध	446	ZFE0128348	निर्वाचक का नाम : अनजुम बी पति का नाम: शब्बीर गृह संख्या : 259 उम्र : 41 लिंग : महिला	फोटो उपलब्ध	S 447	RJ/20/154/219129	निर्वाचक का नाम : मेहबूब पिता का नाम: मकबूल गृह संख्या : 261 उम्र : 63 लिंग : पुरुष	फोटो उपलब्ध
S 448	RJ/20/154/219128	निर्वाचक का नाम : मेहराजबानु पति का नाम: मेहबूब गृह संख्या : 261 उम्र : 61 लिंग : महिला	फोटो उपलब्ध	449	RJ/20/154/220095	निर्वाचक का नाम : पीरू पिता का नाम: मकबूल गृह संख्या : 261 उम्र : 51 लिंग : पुरुष	फोटो उपलब्ध	450	MVW2052504	निर्वाचक का नाम : चांद बी पति का नाम: पीरू मो गृह संख्या : 261 उम्र : 43 लिंग : महिला	फोटो उपलब्ध
451	MVW1372200	निर्वाचक का नाम : अनिस पिता का नाम: बुन्दु गृह संख्या : 261 उम्र : 42 लिंग : पुरुष	फोटो उपलब्ध	452	ZFE0001982	निर्वाचक का नाम : कुरसदा बानु पति का नाम: अनिस मो गृह संख्या : 261 उम्र : 38 लिंग : महिला	फोटो उपलब्ध	453	ZFE0225664	निर्वाचक का नाम : अशिफ मोहम्मद पिता का नाम: बुन्दु खां गृह संख्या : 261 उम्र : 35 लिंग : पुरुष	फोटो उपलब्ध
454	RJ/20/154/220087	निर्वाचक का नाम : खातुन पति का नाम: अब्दुलरहमान गृह संख्या : 262 उम्र : 106 लिंग : महिला	फोटो उपलब्ध	455	RJ/20/154/219163	निर्वाचक का नाम : जमीलमोहम्मद पिता का नाम: अब्दुलरहमान गृह संख्या : 262 उम्र : 69 लिंग : पुरुष	फोटो उपलब्ध	456	RJ/20/154/219132	निर्वाचक का नाम : मेहरूननिशा पति का नाम: जमीलमोहम्मद गृह संख्या : 262 उम्र : 64 लिंग : महिला	फोटो उपलब्ध
457	ZFE0496133	निर्वाचक का नाम : जाईद पिता का नाम: जमील मो गृह संख्या : 262 उम्र : 31 लिंग : पुरुष	फोटो उपलब्ध	458	ZFE1345164	निर्वाचक का नाम : सोयब मोहम्मद पिता का नाम: जमील मोहम्मद गृह संख्या : 262 उम्र : 26 लिंग : पुरुष	फोटो उपलब्ध	459	ZFE1994326	निर्वाचक का नाम : सिमरन पति का नाम: सोयब गृह संख्या : 262 अनुभाग 6 उम्र : 23 लिंग : महिला	फोटो उपलब्ध
460	RJ/20/154/219001	निर्वाचक का नाम : गफारमोहम्मद पिता का नाम: गुलाबखां गृह संख्या : 263 उम्र : 74 लिंग : पुरुष	फोटो उपलब्ध	461	RJ/20/154/219127	निर्वाचक का नाम : जेबुनबानु पति का नाम: गफारमोहम्मद गृह संख्या : 263 उम्र : 72 लिंग : महिला	फोटो उपलब्ध	462	RJ/20/154/219126	निर्वाचक का नाम : कमरूननिशा पिता का नाम: गुलाबखां गृह संख्या : 263 उम्र : 64 लिंग : महिला	फोटो उपलब्ध

463	ZFE0578062	निर्वाचक का नाम : आजादमोहम्मद पिता का नाम: गफारमोहम्मद गृह संख्या : 263 उम्र : 54 लिंग : पुरुष	फोटो उपलब्ध	464	MVW1372218	निर्वाचक का नाम : नजमाबानु पति का नाम: आजादमोहम्मद गृह संख्या : 263 उम्र : 53 लिंग : महिला	फोटो उपलब्ध	465	MVW1860907	निर्वाचक का नाम : शकील पिता का नाम: गफार मो गृह संख्या : 263 उम्र : 40 लिंग : पुरुष	फोटो उपलब्ध
466	ZFE0301036	निर्वाचक का नाम : चंदा बानो पति का नाम: शकील मोहम्मद गृह संख्या : 263 उम्र : 37 लिंग : महिला	फोटो उपलब्ध	467	ZFE1251636	निर्वाचक का नाम : सादमा बानू पिता का नाम: आजाद मोहम्मद गृह संख्या : 263 उम्र : 27 लिंग : महिला	फोटो उपलब्ध	468	ZFE1603877	निर्वाचक का नाम : समीर मोहम्मद पिता का नाम: आजाद मोहम्मद गृह संख्या : 263 उम्र : 24 लिंग : पुरुष	फोटो उपलब्ध
469	ZFE1629609	निर्वाचक का नाम : समीरा पिता का नाम: आजाद गृह संख्या : 263 उम्र : 23 लिंग : महिला	फोटो उपलब्ध	470	ZFE2034320	निर्वाचक का नाम : फ़रदीन पिता का नाम: आज़ाद गृह संख्या : 263 उम्र : 20 लिंग : पुरुष	फोटो उपलब्ध	471	ZFE0652727	निर्वाचक का नाम : इशरार पिता का नाम: करीमखां गृह संख्या : 264 उम्र : 56 लिंग : पुरुष	फोटो उपलब्ध
472	RJ/20/154/220028	निर्वाचक का नाम : मैराज पति का नाम: इसरार गृह संख्या : 264 उम्र : 54 लिंग : महिला	फोटो उपलब्ध	473	ZFE2034072	निर्वाचक का नाम : साहिद पिता का नाम: इसरार गृह संख्या : 264 उम्र : 20 लिंग : पुरुष	फोटो उपलब्ध	474	RJ/20/154/219083	निर्वाचक का नाम : रहमत पति का नाम: रसुलमोहम्मद गृह संख्या : 265 उम्र : 80 लिंग : महिला	फोटो उपलब्ध
475	RJ/20/154/219181	निर्वाचक का नाम : पीरू पिता का नाम: रसुलमोहम्मद गृह संख्या : 265 उम्र : 56 लिंग : पुरुष	फोटो उपलब्ध	476	MVW1372226	निर्वाचक का नाम : राजू पिता का नाम: रसुलमोहम्मद गृह संख्या : 265 उम्र : 52 लिंग : पुरुष	फोटो उपलब्ध	477	MVW1260801	निर्वाचक का नाम : बिलकिश पति का नाम: पीरू गृह संख्या : 265 उम्र : 52 लिंग : महिला	फोटो उपलब्ध
478	MVW1372234	निर्वाचक का नाम : अनिशा पति का नाम: राजु गृह संख्या : 265 उम्र : 50 लिंग : महिला	फोटो उपलब्ध	479	ZFE1251651	निर्वाचक का नाम : रुबीना बानू पिता का नाम: पीर मोहम्मद गृह संख्या : 265 उम्र : 27 लिंग : महिला	फोटो उपलब्ध	480	ZFE1603893	निर्वाचक का नाम : तौसिफ़ मोहम्मद पिता का नाम: पीरू मोहम्मद गृह संख्या : 265 उम्र : 24 लिंग : पुरुष	फोटो उपलब्ध
481	ZFE1743145	निर्वाचक का नाम : गुलाबसा पति का नाम: तौसिफ़ गृह संख्या : 265 उम्र : 24 लिंग : महिला	फोटो उपलब्ध	482	ZFE1831783	निर्वाचक का नाम : मुस्कान अन्य: पीरू गृह संख्या : 265 उम्र : 24 लिंग : महिला	फोटो उपलब्ध	483	ZFE1846690	निर्वाचक का नाम : सबीना पिता का नाम: राजू गृह संख्या : 265 उम्र : 21 लिंग : महिला	फोटो उपलब्ध
484	ZFE1846989	निर्वाचक का नाम : सौफिक पिता का नाम: पीरू गृह संख्या : 265 उम्र : 21 लिंग : पुरुष	फोटो उपलब्ध	485	RJ/20/154/219162	निर्वाचक का नाम : नाराणी पति का नाम: मथरा गृह संख्या : 266 उम्र : 59 लिंग : महिला	फोटो उपलब्ध	486	ZFE0001750	निर्वाचक का नाम : मोडा पिता का नाम: भगा गृह संख्या : 268 उम्र : 64 लिंग : पुरुष	फोटो उपलब्ध
487	MVW1506047	निर्वाचक का नाम : हीरू पति का नाम: मोडा गृह संख्या : 268 उम्र : 62 लिंग : महिला	फोटो उपलब्ध	488	RJ/20/154/219151	निर्वाचक का नाम : इमकू पति का नाम: मोडा गृह संख्या : 268 उम्र : 58 लिंग : महिला	फोटो उपलब्ध	489	MVW1372259	निर्वाचक का नाम : छीतर पिता का नाम: मोडा गृह संख्या : 268 उम्र : 43 लिंग : पुरुष	फोटो उपलब्ध
490	ZFE0974568	निर्वाचक का नाम : धमानी पति का नाम: छीतर गृह संख्या : 268 उम्र : 36 लिंग : महिला	फोटो उपलब्ध	491	ZFE0974576	निर्वाचक का नाम : शंतोक पति का नाम: बाबू लाल गृह संख्या : 268 उम्र : 34 लिंग : महिला	फोटो उपलब्ध	492	RJ/20/154/219164	निर्वाचक का नाम : रूकमा पति का नाम: बालू गृह संख्या : 270 उम्र : 64 लिंग : महिला	फोटो उपलब्ध

493	ZFE1251800	निर्वाचक का नाम : शरबती पति का नाम: प्रभु लाल गृह संख्या : 270 उम्र : 32 लिंग : महिला	फोटो उपलब्ध	494	ZFE0652800	निर्वाचक का नाम : प्रभुलाल पिता का नाम: बालूलाल गृह संख्या : 270 उम्र : 31 लिंग : पुरुष	फोटो उपलब्ध	495	RJ/20/154/219140	निर्वाचक का नाम : धनी पति का नाम: दीपा गृह संख्या : 271 उम्र : 70 लिंग : महिला	फोटो उपलब्ध
496	MVV2052728	निर्वाचक का नाम : रूकमा पति का नाम: धीसू गृह संख्या : 271 उम्र : 49 लिंग : महिला	फोटो उपलब्ध	497	MVV1506070	निर्वाचक का नाम : धीसू पिता का नाम: दीपा गृह संख्या : 271 उम्र : 43 लिंग : पुरुष	फोटो उपलब्ध	498	ZFE1055615	निर्वाचक का नाम : डाली पति का नाम: सतू लाल गृह संख्या : 271 उम्र : 38 लिंग : महिला	फोटो उपलब्ध
499	ZFE0112482	निर्वाचक का नाम : कैलाश पिता का नाम: दीपा गृह संख्या : 271 उम्र : 36 लिंग : पुरुष	फोटो उपलब्ध	500	ZFE1451087	निर्वाचक का नाम : लीला देवी पति का नाम: कैलाश चंद्रा गृह संख्या : 271 उम्र : 27 लिंग : महिला	फोटो उपलब्ध	501	RJ/20/154/220040	निर्वाचक का नाम : बाली पति का नाम: सोला गृह संख्या : 272 उम्र : 75 लिंग : महिला	फोटो उपलब्ध
502	RJ/20/154/220045	निर्वाचक का नाम : जगदीश पिता का नाम: सोला गृह संख्या : 272 उम्र : 54 लिंग : पुरुष	फोटो उपलब्ध	503	ZFE1784065	निर्वाचक का नाम : धिसी पति का नाम: जगदीश गृह संख्या : 272 उम्र : 45 लिंग : महिला	फोटो उपलब्ध	504	MVV1756667	निर्वाचक का नाम : रामेश्वर पिता का नाम: शोला गृह संख्या : 272 उम्र : 44 लिंग : पुरुष	फोटो उपलब्ध
505	MVV1506096	निर्वाचक का नाम : शम्भू पिता का नाम: शोला गृह संख्या : 272 उम्र : 42 लिंग : पुरुष	फोटो उपलब्ध	506	ZFE0174383	निर्वाचक का नाम : छोटी पति का नाम: रामेश्वर गृह संख्या : 272 उम्र : 36 लिंग : महिला	फोटो उपलब्ध	507	RJ/20/154/219063	निर्वाचक का नाम : मांगू पिता का नाम: हजारी गृह संख्या : 273 उम्र : 73 लिंग : पुरुष	फोटो उपलब्ध
508	RJ/20/154/219150	निर्वाचक का नाम : हीरी पति का नाम: मांगू गृह संख्या : 273 उम्र : 70 लिंग : महिला	फोटो उपलब्ध	509	ZFE1684273	निर्वाचक का नाम : भगवान पिता का नाम: मांगू गृह संख्या : 273 उम्र : 26 लिंग : पुरुष	फोटो उपलब्ध	510	ZFE1684414	निर्वाचक का नाम : चादू पति का नाम: भगवान गृह संख्या : 273 उम्र : 26 लिंग : महिला	फोटो उपलब्ध
511	RJ/20/154/220035	निर्वाचक का नाम : रतना पिता का नाम: भवना गृह संख्या : 275 उम्र : 69 लिंग : पुरुष	फोटो उपलब्ध	512	RJ/20/154/219149	निर्वाचक का नाम : मोतियां पति का नाम: रतना गृह संख्या : 275 उम्र : 66 लिंग : महिला	फोटो उपलब्ध	513	MVV1372267	निर्वाचक का नाम : नाराण पिता का नाम: रतना गृह संख्या : 275 उम्र : 44 लिंग : पुरुष	फोटो उपलब्ध
514	MVV2052074	निर्वाचक का नाम : काली पति का नाम: नाराण गृह संख्या : 275 उम्र : 42 लिंग : महिला	फोटो उपलब्ध	515	ZFE0236083	निर्वाचक का नाम : कालू लाल पिता का नाम: रतना गृह संख्या : 275 उम्र : 37 लिंग : पुरुष	फोटो उपलब्ध	516	RJ/20/154/220100	निर्वाचक का नाम : धीसू पिता का नाम: मोडा गृह संख्या : 275 उम्र : 54 लिंग : पुरुष	फोटो उपलब्ध
517	MVV1260488	निर्वाचक का नाम : सीता पति का नाम: धीसू गृह संख्या : 276 उम्र : 52 लिंग : महिला	फोटो उपलब्ध	518	ZFE1345230	निर्वाचक का नाम : लादू लाल पिता का नाम: धिसू लाल गृह संख्या : 276 उम्र : 30 लिंग : पुरुष	फोटो उपलब्ध	519	ZFE1743103	निर्वाचक का नाम : प्रेम पति का नाम: प्रेम गृह संख्या : 276 उम्र : 24 लिंग : महिला	फोटो उपलब्ध
520	ZFE0888529	निर्वाचक का नाम : इमकू पति का नाम: मोडा गृह संख्या : 277 उम्र : 72 लिंग : महिला	फोटो उपलब्ध	521	RJ/20/154/219558	निर्वाचक का नाम : नाराण पिता का नाम: मोडा गृह संख्या : 277 उम्र : 52 लिंग : पुरुष	फोटो उपलब्ध	522	MVV1756675	निर्वाचक का नाम : हरकू पति का नाम: नाराण गृह संख्या : 277 उम्र : 50 लिंग : महिला	फोटो उपलब्ध

523	ZFE0174367	निर्वाचक का नाम : भंवर पिता का नाम: भोडा गृह संख्या : 277 उम्र : 37 लिंग : पुरुष	फोटो उपलब्ध	524	ZFE0732701	निर्वाचक का नाम : इन्द्रा पति का नाम: भंवर गृह संख्या : 277 उम्र : 32 लिंग : महिला	फोटो उपलब्ध	525	ZFE1251768	निर्वाचक का नाम : राम लाल पिता का नाम: नाराण गृह संख्या : 277 उम्र : 28 लिंग : पुरुष	फोटो उपलब्ध
526	ZFE2039824	निर्वाचक का नाम : राजु पिता का नाम: नाराण गृह संख्या : 277 उम्र : 19 लिंग : पुरुष	फोटो उपलब्ध	527	RJ/20/154/219559	निर्वाचक का नाम : कमली पति का नाम: भोजा गृह संख्या : 278 उम्र : 74 लिंग : महिला	फोटो उपलब्ध	528	MVW1506112	निर्वाचक का नाम : देवा पिता का नाम: भोजा गृह संख्या : 278 उम्र : 42 लिंग : पुरुष	फोटो उपलब्ध
529	ZFE0174375	निर्वाचक का नाम : शान्ती पति का नाम: देवा गृह संख्या : 278 उम्र : 41 लिंग : महिला	फोटो उपलब्ध	530	ZFE0358796	निर्वाचक का नाम : बालुलाल पिता का नाम: भोजा गृह संख्या : 278 उम्र : 34 लिंग : पुरुष	फोटो उपलब्ध	531	ZFE1251719	निर्वाचक का नाम : लीला पति का नाम: बालु लाल गृह संख्या : 278 उम्र : 32 लिंग : महिला	फोटो उपलब्ध
532	ZFE1251487	निर्वाचक का नाम : प्रभु लाल पिता का नाम: भोजा गृह संख्या : 278 उम्र : 30 लिंग : पुरुष	फोटो उपलब्ध	533	ZFE1513605	निर्वाचक का नाम : रण जीत पिता का नाम: भोजा गृह संख्या : 278 उम्र : 25 लिंग : पुरुष	फोटो उपलब्ध	534	ZFE2093193	निर्वाचक का नाम : गोपाल पिता का नाम: देवा गृह संख्या : 278 उम्र : 19 लिंग : पुरुष	फोटो उपलब्ध
535	RJ/20/154/219188	निर्वाचक का नाम : बरजी पति का नाम: हीरा गृह संख्या : 279 उम्र : 90 लिंग : महिला	फोटो उपलब्ध	536	RJ/20/154/219190	निर्वाचक का नाम : उदा पिता का नाम: हीरा गृह संख्या : 279 उम्र : 59 लिंग : पुरुष	फोटो उपलब्ध	537	MVW1260470	निर्वाचक का नाम : मोतिया पति का नाम: उदा गृह संख्या : 279 उम्र : 57 लिंग : महिला	फोटो उपलब्ध
538	RJ/20/154/219549	निर्वाचक का नाम : निसार खान पिता का नाम: करीमखां गृह संख्या : 280 उम्र : 65 लिंग : पुरुष	फोटो उपलब्ध	539	RJ/20/154/219550	निर्वाचक का नाम : फैमुदा पति का नाम: निशारमोहम्मद गृह संख्या : 280 उम्र : 58 लिंग : महिला	फोटो उपलब्ध	540	ZFE0225961	निर्वाचक का नाम : इरफान मोह पिता का नाम: निसार मोह गृह संख्या : 280 उम्र : 38 लिंग : पुरुष	फोटो उपलब्ध
541	ZFE0596049	निर्वाचक का नाम : जईदा बी पति का नाम: इरफान मोहम्मद गृह संख्या : 280 उम्र : 33 लिंग : महिला	फोटो उपलब्ध	542	ZFE0553362	निर्वाचक का नाम : फिरोज मोहममद पिता का नाम: निशार मोहम्मद गृह संख्या : 280 उम्र : 32 लिंग : पुरुष	फोटो उपलब्ध	543	ZFE1251743	निर्वाचक का नाम : समीना पति का नाम: फिरोज मोहम्मद गृह संख्या : 280 उम्र : 31 लिंग : महिला	फोटो उपलब्ध
544	ZFE0974584	निर्वाचक का नाम : इस्फाक पिता का नाम: निशार मोहम्मद गृह संख्या : 280 उम्र : 29 लिंग : पुरुष	फोटो उपलब्ध	545	ZFE1603836	निर्वाचक का नाम : कायनात बानो पति का नाम: इशफाक गृह संख्या : 280 उम्र : 27 लिंग : महिला	फोटो उपलब्ध	546	ZFE1603885	निर्वाचक का नाम : सोयल मोहम्मद पिता का नाम: निसार मोहम्मद गृह संख्या : 280 उम्र : 24 लिंग : पुरुष	फोटो उपलब्ध
547	ZFE2005080	निर्वाचक का नाम : सानिया बी पति का नाम: सोयल गृह संख्या : 280 उम्र : 21 लिंग : महिला	फोटो उपलब्ध	548	ZFE2109064	निर्वाचक का नाम : रजाकमोहम्मद पिता का नाम: बिस्मील्लाह खान गृह संख्या : भिस्तियो की झोपड़िया उम्र : 61 लिंग : पुरुष	फोटो उपलब्ध				

549	ZFE1716810	निर्वाचक का नाम : कमलेश गुर्जर पिता का नाम: जगदीश गृह संख्या : 15 उम्र : 22 लिंग : पुरुष	फोटो उपलब्ध	550	MVW1372499	निर्वाचक का नाम : छोटूकंवर पति का नाम: रतनसिंह गृह संख्या : 120 उम्र : 52 लिंग : महिला	फोटो उपलब्ध	551	RJ/20/154/219204	निर्वाचक का नाम : धापू पति का नाम: हीरा गृह संख्या : 281 उम्र : 89 लिंग : महिला	फोटो उपलब्ध
552	RJ/20/154/219160	निर्वाचक का नाम : कल्याण पिता का नाम: हीरा गृह संख्या : 281 उम्र : 68 लिंग : पुरुष	फोटो उपलब्ध	553	RJ/20/154/219205	निर्वाचक का नाम : गमान पति का नाम: कल्याण गृह संख्या : 281 उम्र : 66 लिंग : महिला	फोटो उपलब्ध	554	ZFE0301176	निर्वाचक का नाम : रामेश्वर पिता का नाम: कल्याण गृह संख्या : 281 उम्र : 36 लिंग : पुरुष	फोटो उपलब्ध
555	ZFE0773564	निर्वाचक का नाम : सत्यनारायण पिता का नाम: भोजा गृह संख्या : 282 उम्र : 34 लिंग : पुरुष	फोटो उपलब्ध	556	ZFE0773572	निर्वाचक का नाम : जगदीश पिता का नाम: भोजा गृह संख्या : 282 उम्र : 31 लिंग : पुरुष	फोटो उपलब्ध	557	ZFE1251826	निर्वाचक का नाम : भगवानी पति का नाम: सत्यनारायण गृह संख्या : 282 उम्र : 28 लिंग : महिला	फोटो उपलब्ध
558	RJ/20/154/219189	निर्वाचक का नाम : मांगीलाल पिता का नाम: कालू गृह संख्या : 283 उम्र : 64 लिंग : पुरुष	फोटो उपलब्ध	559	RJ/20/154/219203	निर्वाचक का नाम : अलोल पति का नाम: मांगीलाल गृह संख्या : 283 उम्र : 62 लिंग : महिला	फोटो उपलब्ध	560	RJ/20/154/220097	निर्वाचक का नाम : कसनी पति का नाम: मांगीलाल गृह संख्या : 283 उम्र : 62 लिंग : महिला	फोटो उपलब्ध
561	ZFE0553339	निर्वाचक का नाम : नारायण लाल पिता का नाम: मांगी लाल गृह संख्या : 283 उम्र : 33 लिंग : पुरुष	फोटो उपलब्ध	562	ZFE0888560	निर्वाचक का नाम : लादी पति का नाम: नारायण गृह संख्या : 283 उम्र : 31 लिंग : महिला	फोटो उपलब्ध	563	RJ/20/154/220017	निर्वाचक का नाम : भंवर पिता का नाम: गांगा गृह संख्या : 284 उम्र : 59 लिंग : पुरुष	फोटो उपलब्ध
564	RJ/20/154/219212	निर्वाचक का नाम : कमली पति का नाम: भवर गृह संख्या : 284 उम्र : 57 लिंग : महिला	फोटो उपलब्ध	565	ZFE0888578	निर्वाचक का नाम : सीताराम पिता का नाम: भंवर लाल गृह संख्या : 284 उम्र : 30 लिंग : पुरुष	फोटो उपलब्ध	566	ZFE1251867	निर्वाचक का नाम : ठेकू देवी पति का नाम: कैलाश चंद्र गृह संख्या : 284 उम्र : 28 लिंग : महिला	फोटो उपलब्ध
567	ZFE1620848	निर्वाचक का नाम : तम्मा पति का नाम: सीताराम गृह संख्या : 284 उम्र : 24 लिंग : महिला	फोटो उपलब्ध	568	MVW1372275	निर्वाचक का नाम : प्रेम देवी पति का नाम: गोदू गृह संख्या : 285 उम्र : 65 लिंग : महिला	फोटो उपलब्ध	569	RJ/20/154/219207	निर्वाचक का नाम : गोदू पिता का नाम: उदा गृह संख्या : 285 उम्र : 62 लिंग : पुरुष	फोटो उपलब्ध
570	ZFE1408707	निर्वाचक का नाम : कैलाश चंद्र पिता का नाम: भवर लाल गृह संख्या : 285 उम्र : 28 लिंग : पुरुष	फोटो उपलब्ध	571	ZFE1727395	निर्वाचक का नाम : जयलाल पिता का नाम: गोदू गृह संख्या : 285 उम्र : 22 लिंग : पुरुष	फोटो उपलब्ध	572	ZFE2000024	निर्वाचक का नाम : माया पति का नाम: जयलाल गृह संख्या : 285 फांडहुकीझोपआद्या उम्र : 24 लिंग : महिला	फोटो उपलब्ध
573	RJ/20/154/220046	निर्वाचक का नाम : भैरू पिता का नाम: उदा गृह संख्या : 286 उम्र : 69 लिंग : पुरुष	फोटो उपलब्ध	574	RJ/20/154/220096	निर्वाचक का नाम : लाली पति का नाम: भैरू गृह संख्या : 286 उम्र : 67 लिंग : महिला	फोटो उपलब्ध	575	ZFE1682624	निर्वाचक का नाम : महेंद्र पिता का नाम: भैरू गृह संख्या : 286 उम्र : 22 लिंग : पुरुष	फोटो उपलब्ध
576	ZFE2002905	निर्वाचक का नाम : निरमा पति का नाम: महेंद्र गृह संख्या : 286 फंडुकी झोपआद्या उम्र : 22 लिंग : महिला	फोटो उपलब्ध	577	RJ/20/154/219022	निर्वाचक का नाम : चन्द्रा पिता का नाम: रंगा गृह संख्या : 288 उम्र : 81 लिंग : पुरुष	फोटो उपलब्ध	578	RJ/20/154/220006	निर्वाचक का नाम : हरकू पति का नाम: चन्द्रा गृह संख्या : 288 उम्र : 80 लिंग : महिला	फोटो उपलब्ध

579	RJ/20/154/220003	निर्वाचक का नाम : शंकर पिता का नाम: चन्द्रा गृह संख्या : 288 उम्र : 63 लिंग : पुरुष	फोटो उपलब्ध	580	RJ/20/154/220008	निर्वाचक का नाम : काली पति का नाम: शंकर गृह संख्या : 288 उम्र : 59 लिंग : महिला	फोटो उपलब्ध	581	ZFE0323915	निर्वाचक का नाम : कैलाश पिता का नाम: चंदा गृह संख्या : 288 उम्र : 36 लिंग : पुरुष	फोटो उपलब्ध
582	ZFE1603828	निर्वाचक का नाम : प्रभू लाल पिता का नाम: चंदा गृह संख्या : 288 उम्र : 35 लिंग : पुरुष	फोटो उपलब्ध	583	ZFE0888586	निर्वाचक का नाम : हाबूलाल पिता का नाम: शंकर गृह संख्या : 288 उम्र : 30 लिंग : पुरुष	फोटो उपलब्ध	584	ZFE1251883	निर्वाचक का नाम : सायरा देवी पति का नाम: हाबूलाल गृह संख्या : 288 उम्र : 29 लिंग : महिला	फोटो उपलब्ध
585	ZFE1513563	निर्वाचक का नाम : प्रकाश पिता का नाम: शंकर लाल गृह संख्या : 288 उम्र : 25 लिंग : पुरुष	फोटो उपलब्ध	586	ZFE2000644	निर्वाचक का नाम : चंद्रकांता गुर्जर पति का नाम: प्रकाश गृह संख्या : 288 उम्र : 22 लिंग : महिला	फोटो उपलब्ध	587	MVW1372283	निर्वाचक का नाम : रघुनाथ पिता का नाम: चन्द्रा गृह संख्या : 289 उम्र : 60 लिंग : पुरुष	फोटो उपलब्ध
588	MVW1372291	निर्वाचक का नाम : सायरी पति का नाम: रघुनाथ गृह संख्या : 289 उम्र : 58 लिंग : महिला	फोटो उपलब्ध	589	ZFE1511658	निर्वाचक का नाम : देवकिशन पिता का नाम: रघुनाथ गृह संख्या : 289 उम्र : 25 लिंग : पुरुष	फोटो उपलब्ध	590	ZFE2021475	निर्वाचक का नाम : फ़ोरी पति का नाम: देवकिशन गृह संख्या : 289 उम्र : 20 लिंग : महिला	फोटो उपलब्ध
591	RJ/20/154/220009	निर्वाचक का नाम : उदा पिता का नाम: चन्द्रा गृह संख्या : 290 उम्र : 44 लिंग : पुरुष	फोटो उपलब्ध	592	MVW1860667	निर्वाचक का नाम : पुष्पा पति का नाम: उदा गृह संख्या : 290 उम्र : 40 लिंग : महिला	फोटो उपलब्ध	593	MVW1372309	निर्वाचक का नाम : शम्भू पिता का नाम: विजयराम गृह संख्या : 291 उम्र : 48 लिंग : पुरुष	फोटो उपलब्ध
594	MVW1372317	निर्वाचक का नाम : देउ पति का नाम: शम्भू गृह संख्या : 291 उम्र : 46 लिंग : महिला	फोटो उपलब्ध	595	ZFE1941483	निर्वाचक का नाम : विनोद पिता का नाम: शम्भू गृह संख्या : 291 उम्र : 22 लिंग : पुरुष	फोटो उपलब्ध	596	ZFE1941608	निर्वाचक का नाम : पियका पति का नाम: विनोद गृह संख्या : 291 उम्र : 22 लिंग : महिला	फोटो उपलब्ध
597	RJ/20/154/220053	निर्वाचक का नाम : धीसा पिता का नाम: सूरजा गृह संख्या : 293 उम्र : 69 लिंग : पुरुष	फोटो उपलब्ध	598	RJ/20/154/220054	निर्वाचक का नाम : सज्जना पति का नाम: धीसा गृह संख्या : 293 उम्र : 67 लिंग : महिला	फोटो उपलब्ध	599	MVW1372333	निर्वाचक का नाम : गीता पति का नाम: धीसा गृह संख्या : 293 उम्र : 62 लिंग : महिला	फोटो उपलब्ध
600	ZFE0112524	निर्वाचक का नाम : राजू पिता का नाम: सूरजा गृह संख्या : 295 उम्र : 67 लिंग : पुरुष	फोटो उपलब्ध	601	RJ/20/154/219192	निर्वाचक का नाम : कमली पति का नाम: राजू गृह संख्या : 295 उम्र : 64 लिंग : महिला	फोटो उपलब्ध	602	ZFE0225946	निर्वाचक का नाम : चांद पति का नाम: गोपाल गृह संख्या : 295 उम्र : 42 लिंग : महिला	फोटो उपलब्ध
603	MVW1372341	निर्वाचक का नाम : गोपाल पिता का नाम: राजू गृह संख्या : 295 उम्र : 40 लिंग : पुरुष	फोटो उपलब्ध	604	ZFE2003911	निर्वाचक का नाम : राहुल पिता का नाम: गोपाल गृह संख्या : 295 फंदू की झोपादिया उम्र : 19 लिंग : पुरुष	फोटो उपलब्ध	605	RJ/20/154/219225	निर्वाचक का नाम : भागुता पिता का नाम: उकार गृह संख्या : 296 उम्र : 84 लिंग : पुरुष	फोटो उपलब्ध
606	ZFE0773754	निर्वाचक का नाम : रामचन्द्र पिता का नाम: सुरजा गृह संख्या : 296 उम्र : 75 लिंग : पुरुष	फोटो उपलब्ध	607	ZFE0773721	निर्वाचक का नाम : प्यारी देवी पति का नाम: रामचन्द्र गृह संख्या : 296 उम्र : 73 लिंग : महिला	फोटो उपलब्ध	608	ZFE0773663	निर्वाचक का नाम : बरदी पति का नाम: भागुता गृह संख्या : 296 उम्र : 72 लिंग : महिला	फोटो उपलब्ध

609	MVV1756691	निर्वाचक का नाम : मोती पिता का नाम: भागुता गृह संख्या : 296 उम्र : 56 लिंग : पुरुष	फोटो उपलब्ध	610	MVV1756709	निर्वाचक का नाम : सायरी पति का नाम: मोती गृह संख्या : 296 उम्र : 54 लिंग : महिला	फोटो उपलब्ध	611	ZFE0773747	निर्वाचक का नाम : सीताराम पिता का नाम: रामचन्द्र गृह संख्या : 296 उम्र : 36 लिंग : पुरुष	फोटो उपलब्ध
612	ZFE0773739	निर्वाचक का नाम : चन्ता देवी पति का नाम: सीताराम गृह संख्या : 296 उम्र : 34 लिंग : महिला	फोटो उपलब्ध	613	ZFE1251917	निर्वाचक का नाम : महिमा पति का नाम: मुकेश गृह संख्या : 296 उम्र : 32 लिंग : महिला	फोटो उपलब्ध	614	ZFE1251933	निर्वाचक का नाम : मुकेश कुमार पिता का नाम: मोती लाल गृह संख्या : 296 उम्र : 31 लिंग : पुरुष	फोटो उपलब्ध
615	MVV1372358	निर्वाचक का नाम : जगदीश पिता का नाम: भोजा गृह संख्या : 297 उम्र : 48 लिंग : पुरुष	फोटो उपलब्ध	616	ZFE1251966	निर्वाचक का नाम : मुकेश पिता का नाम: जगदीश गृह संख्या : 297 उम्र : 27 लिंग : पुरुष	फोटो उपलब्ध	617	ZFE1604115	निर्वाचक का नाम : राकेश पिता का नाम: जगदीश गृह संख्या : 297 उम्र : 27 लिंग : पुरुष	फोटो उपलब्ध
618	ZFE1603976	निर्वाचक का नाम : कृष्णा पति का नाम: मुकेश गृह संख्या : 297 उम्र : 26 लिंग : महिला	फोटो उपलब्ध	619	RJ/20/154/219195	निर्वाचक का नाम : नानी पति का नाम: रामचन्द्र गृह संख्या : 298 उम्र : 74 लिंग : महिला	फोटो उपलब्ध	620	RJ/20/154/219199	निर्वाचक का नाम : रामूडी पति का नाम: धासी गृह संख्या : 299 उम्र : 103 लिंग : महिला	फोटो उपलब्ध
621	RJ/20/154/219201	निर्वाचक का नाम : रघुनाथ पिता का नाम: धासी गृह संख्या : 299 उम्र : 49 लिंग : पुरुष	फोटो उपलब्ध	622	MVV1506120	निर्वाचक का नाम : नानी पति का नाम: रघुनाथ गृह संख्या : 299 उम्र : 47 लिंग : महिला	फोटो उपलब्ध	623	MVV1372382	निर्वाचक का नाम : जगदीश पिता का नाम: धासी गृह संख्या : 299 उम्र : 47 लिंग : पुरुष	फोटो उपलब्ध
624	MVV1506138	निर्वाचक का नाम : मुन्नी पति का नाम: जगदीश गृह संख्या : 299 उम्र : 46 लिंग : महिला	फोटो उपलब्ध	625	MVV1372390	निर्वाचक का नाम : भैरू पिता का नाम: धासी गृह संख्या : 299 उम्र : 43 लिंग : पुरुष	फोटो उपलब्ध	626	MVV1506146	निर्वाचक का नाम : कमला पति का नाम: भैरू गृह संख्या : 299 उम्र : 42 लिंग : महिला	फोटो उपलब्ध
627	ZFE1251974	निर्वाचक का नाम : सांवरमल पिता का नाम: रघुनाथ गृह संख्या : 299 उम्र : 27 लिंग : पुरुष	फोटो उपलब्ध	628	ZFE1251990	निर्वाचक का नाम : काली पति का नाम: सांवरमल गृह संख्या : 299 उम्र : 27 लिंग : महिला	फोटो उपलब्ध	629	ZFE1910348	निर्वाचक का नाम : ममता पिता का नाम: भैरू गृह संख्या : 299 उम्र : 20 लिंग : महिला	फोटो उपलब्ध
630	RJ/20/154/220042	निर्वाचक का नाम : छीतर पिता का नाम: लालू गृह संख्या : 300 उम्र : 69 लिंग : पुरुष	फोटो उपलब्ध	631	RJ/20/154/220101	निर्वाचक का नाम : संतोक पति का नाम: छीतर गृह संख्या : 300 उम्र : 67 लिंग : महिला	फोटो उपलब्ध	632	ZFE0314773	निर्वाचक का नाम : शांति लाल पिता का नाम: छीतर गृह संख्या : 300 उम्र : 36 लिंग : पुरुष	फोटो उपलब्ध
633	ZFE1682525	निर्वाचक का नाम : मोहन पिता का नाम: छीतर गृह संख्या : 300 उम्र : 22 लिंग : पुरुष	फोटो उपलब्ध	634	MVV1260512	निर्वाचक का नाम : गोपी पिता का नाम: लालू गृह संख्या : 301 उम्र : 63 लिंग : पुरुष	फोटो उपलब्ध	635	MVV1260520	निर्वाचक का नाम : प्रेम पति का नाम: गोपी गृह संख्या : 301 उम्र : 58 लिंग : महिला	फोटो उपलब्ध
636	RJ/20/154/219217	निर्वाचक का नाम : सूडी पति का नाम: कूका गृह संख्या : 302 उम्र : 68 लिंग : महिला	फोटो उपलब्ध	637	MVV1372408	निर्वाचक का नाम : कजोडी पति का नाम: गोरू गृह संख्या : 302 उम्र : 66 लिंग : महिला	फोटो उपलब्ध	638	RJ/20/154/219227	निर्वाचक का नाम : शंकर पिता का नाम: संग्राम गृह संख्या : 302 उम्र : 59 लिंग : पुरुष	फोटो उपलब्ध

639	MVV1506153	निर्वाचक का नाम : शैतान पिता का नाम: भोजा गृह संख्या : 302 उम्र : 49 लिंग : पुरुष	फोटो उपलब्ध	640	MVV1506161	निर्वाचक का नाम : बगदी पति का नाम: शैतान गृह संख्या : 302 उम्र : 46 लिंग : महिला	फोटो उपलब्ध	641	ZFE0074757	निर्वाचक का नाम : राधेश्याम पिता का नाम: गौरू गृह संख्या : 302 उम्र : 46 लिंग : पुरुष	फोटो उपलब्ध
642	MVV1860691	निर्वाचक का नाम : सवाई राम पिता का नाम: भोजा गृह संख्या : 302 उम्र : 42 लिंग : पुरुष	फोटो उपलब्ध	643	ZFE0174409	निर्वाचक का नाम : देऊ पति का नाम: राधेश्याम गृह संख्या : 302 उम्र : 38 लिंग : महिला	फोटो उपलब्ध	644	ZFE0773531	निर्वाचक का नाम : प्रेम देवी पति का नाम: सवाई राम गृह संख्या : 302 उम्र : 38 लिंग : महिला	फोटो उपलब्ध
645	ZFE0112516	निर्वाचक का नाम : भंवर पिता का नाम: गौरू गृह संख्या : 302 उम्र : 37 लिंग : पुरुष	फोटो उपलब्ध	646	ZFE0301184	निर्वाचक का नाम : भैरू पिता का नाम: कूका गृह संख्या : 302 उम्र : 37 लिंग : पुरुष	फोटो उपलब्ध	647	ZFE0773614	निर्वाचक का नाम : पप्पु लाल पिता का नाम: शंकरलाल गृह संख्या : 302 उम्र : 36 लिंग : पुरुष	फोटो उपलब्ध
648	ZFE1252097	निर्वाचक का नाम : नीलू देवी पति का नाम: भैरू गृह संख्या : 302 उम्र : 35 लिंग : महिला	फोटो उपलब्ध	649	ZFE0773606	निर्वाचक का नाम : कल्ली देवी पति का नाम: पप्पु लाल गृह संख्या : 302 उम्र : 34 लिंग : महिला	फोटो उपलब्ध	650	ZFE0301168	निर्वाचक का नाम : कैलाश पिता का नाम: भोजा गृह संख्या : 302 उम्र : 34 लिंग : पुरुष	फोटो उपलब्ध
651	ZFE0773697	निर्वाचक का नाम : कालू लाल पिता का नाम: गौरू गृह संख्या : 302 उम्र : 33 लिंग : पुरुष	फोटो उपलब्ध	652	ZFE0829192	निर्वाचक का नाम : नारायण लाल पिता का नाम: गौरू गृह संख्या : 302 उम्र : 32 लिंग : पुरुष	फोटो उपलब्ध	653	ZFE1252014	निर्वाचक का नाम : ओमा देवी पति का नाम: कैलाश गृह संख्या : 302 उम्र : 30 लिंग : महिला	फोटो उपलब्ध
654	ZFE1729342	निर्वाचक का नाम : दीपा पति का नाम: कालू गृह संख्या : 302 उम्र : 29 लिंग : महिला	फोटो उपलब्ध	655	ZFE1828102	निर्वाचक का नाम : माया पति का नाम: भवर गृह संख्या : 302 उम्र : 29 लिंग : महिला	फोटो उपलब्ध	656	ZFE1511682	निर्वाचक का नाम : महावीर पिता का नाम: शंकर लाल गृह संख्या : 302 उम्र : 25 लिंग : पुरुष	फोटो उपलब्ध
657	ZFE1729490	निर्वाचक का नाम : न्याला पति का नाम: महावीर गृह संख्या : 302 उम्र : 23 लिंग : महिला	फोटो उपलब्ध	658	RJ/20/154/219186	निर्वाचक का नाम : मांगीलाल पिता का नाम: चेना गृह संख्या : 303 उम्र : 74 लिंग : पुरुष	फोटो उपलब्ध	659	MVV1372432	निर्वाचक का नाम : रामू पति का नाम: मांगीलाल गृह संख्या : 303 उम्र : 72 लिंग : महिला	फोटो उपलब्ध
660	RJ/20/154/219216	निर्वाचक का नाम : धीसी पति का नाम: दयाराम गृह संख्या : 303 उम्र : 66 लिंग : महिला	फोटो उपलब्ध	661	ZFE0225714	निर्वाचक का नाम : लादू पिता का नाम: मांगीलाल गृह संख्या : 303 उम्र : 44 लिंग : पुरुष	फोटो उपलब्ध	662	ZFE0174391	निर्वाचक का नाम : सुगना पति का नाम: लादू गृह संख्या : 303 उम्र : 42 लिंग : महिला	फोटो उपलब्ध
663	ZFE0001727	निर्वाचक का नाम : कन्हैया लाल पिता का नाम: दयाराम गृह संख्या : 303 उम्र : 42 लिंग : पुरुष	फोटो उपलब्ध	664	ZFE0974600	निर्वाचक का नाम : रूकमा देवी पति का नाम: देवकिशन गृह संख्या : 303 उम्र : 36 लिंग : महिला	फोटो उपलब्ध	665	ZFE0596106	निर्वाचक का नाम : गोपाल पिता का नाम: देराम गृह संख्या : 303 उम्र : 34 लिंग : पुरुष	फोटो उपलब्ध
666	ZFE0596072	निर्वाचक का नाम : ताराचंद पिता का नाम: देराम गृह संख्या : 303 उम्र : 32 लिंग : पुरुष	फोटो उपलब्ध	667	ZFE0773655	निर्वाचक का नाम : रामेश्वर लाल पिता का नाम: मांगीलाल गृह संख्या : 303 उम्र : 31 लिंग : पुरुष	फोटो उपलब्ध	668	ZFE0773689	निर्वाचक का नाम : मोहन लाल पिता का नाम: दयाराम गृह संख्या : 303 उम्र : 31 लिंग : पुरुष	फोटो उपलब्ध

669	ZFE0974592	निर्वाचक का नाम : धापू देवी पति का नाम: रामेश्वर लाल गृह संख्या : 303 उम्र : 31 लिंग : महिला	फोटो उपलब्ध	670	ZFE1252030	निर्वाचक का नाम : सीमा पति का नाम: गोपाल गृह संख्या : 303 उम्र : 31 लिंग : महिला	फोटो उपलब्ध	671	RJ/20/154/219202	निर्वाचक का नाम : राजी पति का नाम: कूका गृह संख्या : 305 उम्र : 84 लिंग : महिला	फोटो उपलब्ध
672	MVV1260546	निर्वाचक का नाम : गोरू पिता का नाम: कूका गृह संख्या : 305 उम्र : 59 लिंग : पुरुष	फोटो उपलब्ध	673	RJ/20/154/219226	निर्वाचक का नाम : सीता पति का नाम: गोरू गृह संख्या : 305 उम्र : 56 लिंग : महिला	फोटो उपलब्ध	674	MVV1372440	निर्वाचक का नाम : शैतान पिता का नाम: कूका गृह संख्या : 305 उम्र : 44 लिंग : पुरुष	फोटो उपलब्ध
675	ZFE0225839	निर्वाचक का नाम : बरजी पति का नाम: शैतान गृह संख्या : 305 उम्र : 42 लिंग : महिला	फोटो उपलब्ध	676	RJ/20/154/219075	निर्वाचक का नाम : अमरनाथ पिता का नाम: जगन्नाथ गृह संख्या : 307 उम्र : 62 लिंग : पुरुष	फोटो उपलब्ध	677	RJ/20/154/219211	निर्वाचक का नाम : जेतु पति का नाम: अमरनाथ गृह संख्या : 307 उम्र : 60 लिंग : महिला	फोटो उपलब्ध
678	ZFE0596098	निर्वाचक का नाम : धर्मराज पिता का नाम: अमरनाथ गृह संख्या : 307 उम्र : 32 लिंग : पुरुष	फोटो उपलब्ध	679	ZFE0773671	निर्वाचक का नाम : लक्ष्मी देवी पति का नाम: धर्मराज गृह संख्या : 307 उम्र : 31 लिंग : महिला	फोटो उपलब्ध	680	RJ/20/154/219215	निर्वाचक का नाम : भूली पति का नाम: सोनाथ गृह संख्या : 308 उम्र : 88 लिंग : महिला	फोटो उपलब्ध
681	RJ/20/154/219224	निर्वाचक का नाम : काशीराम पिता का नाम: सोनाथ गृह संख्या : 308 उम्र : 69 लिंग : पुरुष	फोटो उपलब्ध	682	RJ/20/154/219213	निर्वाचक का नाम : गीता पति का नाम: काशीराम गृह संख्या : 308 उम्र : 68 लिंग : महिला	फोटो उपलब्ध	683	MVV1372457	निर्वाचक का नाम : शंकर पिता का नाम: सोनाथ गृह संख्या : 308 उम्र : 62 लिंग : पुरुष	फोटो उपलब्ध
684	MVV1260553	निर्वाचक का नाम : सायरी पति का नाम: शंकर गृह संख्या : 308 उम्र : 60 लिंग : महिला	फोटो उपलब्ध	685	ZFE0301192	निर्वाचक का नाम : रामेश्वर पिता का नाम: काशीराम गृह संख्या : 308 उम्र : 36 लिंग : पुरुष	फोटो उपलब्ध	686	ZFE1345347	निर्वाचक का नाम : प्रकाश चंद्र पिता का नाम: काशीराम गृह संख्या : 308 उम्र : 34 लिंग : पुरुष	फोटो उपलब्ध
687	ZFE1604149	निर्वाचक का नाम : पिंकी पति का नाम: प्रकाश गृह संख्या : 308 उम्र : 28 लिंग : महिला	फोटो उपलब्ध	688	ZFE1252055	निर्वाचक का नाम : भगवानी पति का नाम: रामेश्वर गृह संख्या : 308 उम्र : 27 लिंग : महिला	फोटो उपलब्ध	689	ZFE1604123	निर्वाचक का नाम : सावर पिता का नाम: शानार गृह संख्या : 308 उम्र : 24 लिंग : पुरुष	फोटो उपलब्ध
690	ZFE1731165	निर्वाचक का नाम : नारायणी पति का नाम: सावर गृह संख्या : 308 उम्र : 24 लिंग : महिला	फोटो उपलब्ध	691	MVV1506187	निर्वाचक का नाम : सुगना पति का नाम: मांगीलाल गृह संख्या : 309 उम्र : 47 लिंग : महिला	फोटो उपलब्ध	692	ZFE0773648	निर्वाचक का नाम : सत्यनारायण गुर्जर पिता का नाम: मांगीलाल गृह संख्या : 309 उम्र : 31 लिंग : पुरुष	फोटो उपलब्ध
693	ZFE1345156	निर्वाचक का नाम : अनिता देवी पति का नाम: सत्यनारायण गृह संख्या : 309 उम्र : 31 लिंग : महिला	फोटो उपलब्ध	694	ZFE1603844	निर्वाचक का नाम : महेंद्र पिता का नाम: मांगी लाल गृह संख्या : 309 उम्र : 27 लिंग : पुरुष	फोटो उपलब्ध	695	MVV1372465	निर्वाचक का नाम : जमनी पति का नाम: भेरू गृह संख्या : 310 उम्र : 67 लिंग : महिला	फोटो उपलब्ध
696	MVV1372473	निर्वाचक का नाम : छोटू पिता का नाम: भेरू गृह संख्या : 310 उम्र : 44 लिंग : पुरुष	फोटो उपलब्ध	697	MVV1756717	निर्वाचक का नाम : प्यारी पति का नाम: छोटू गृह संख्या : 310 उम्र : 42 लिंग : महिला	फोटो उपलब्ध	698	ZFE1886084	निर्वाचक का नाम : विनोद पिता का नाम: छोटूलाल गूजर गृह संख्या : 310 उम्र : 20 लिंग : पुरुष	फोटो उपलब्ध

699	ZFE1940196	निर्वाचक का नाम : प्रेमचन्द पिता का नाम: छोदू गृह संख्या : फांदू की झोपडिया उम्र : 20 लिंग : पुरुष	फोटो उपलब्ध	700	MVW1372481	निर्वाचक का नाम : गोपाल पिता का नाम: बरदा गृह संख्या : 311 उम्र : 49 लिंग : पुरुष	फोटो उपलब्ध	701	MVW2052702	निर्वाचक का नाम : लाडू पति का नाम: गोपाल गृह संख्या : 311 उम्र : 47 लिंग : महिला	फोटो उपलब्ध
702	MVW1860717	निर्वाचक का नाम : लादू पिता का नाम: बरदा गृह संख्या : 311 उम्र : 44 लिंग : पुरुष	फोटो उपलब्ध	703	MVW2052710	निर्वाचक का नाम : नन्दू पति का नाम: लादू गृह संख्या : 311 उम्र : 42 लिंग : महिला	फोटो उपलब्ध	704	ZFE1727296	निर्वाचक का नाम : पूजा पति का नाम: केश्रा गृह संख्या : 311 उम्र : 22 लिंग : महिला	फोटो उपलब्ध
705	ZFE1820612	निर्वाचक का नाम : किशन पिता का नाम: गोपाल गृह संख्या : 311 उम्र : 21 लिंग : पुरुष	फोटो उपलब्ध	706	RJ/20/154/219045	निर्वाचक का नाम : सोहनकंवर पति का नाम: दौलतसिंह गृह संख्या : 312 उम्र : 90 लिंग : महिला	फोटो उपलब्ध	707	RJ/20/154/219014	निर्वाचक का नाम : नाराणसिंह पिता का नाम: दौलतसिंह गृह संख्या : 312 उम्र : 64 लिंग : पुरुष	फोटो उपलब्ध
708	MVW1260579	निर्वाचक का नाम : रतन सिंह राजपूत पिता का नाम: दौलतसिंह गृह संख्या : 312 उम्र : 53 लिंग : पुरुष	फोटो उपलब्ध								

709	RJ/20/154/219561	निर्वाचक का नाम : मगनी पति का नाम: देवी गृह संख्या : 1 उम्र : 80 लिंग : महिला	फोटो उपलब्ध	710	RJ/20/154/219562	निर्वाचक का नाम : शंकर पिता का नाम: देवी गृह संख्या : 1 उम्र : 56 लिंग : पुरुष	फोटो उपलब्ध	711	RJ/20/154/219563	निर्वाचक का नाम : काली पति का नाम: शंकर गृह संख्या : 1 उम्र : 54 लिंग : महिला	फोटो उपलब्ध
712	MVW1372507	निर्वाचक का नाम : प्यारा पिता का नाम: देवी गृह संख्या : 1 उम्र : 54 लिंग : पुरुष	फोटो उपलब्ध	713	MVW1260587	निर्वाचक का नाम : गन्धरा पति का नाम: प्यारा गृह संख्या : 1 उम्र : 53 लिंग : महिला	फोटो उपलब्ध	714	RJ/20/154/220002	निर्वाचक का नाम : चुन्नीलाल पिता का नाम: देवी गृह संख्या : 1 उम्र : 48 लिंग : पुरुष	फोटो उपलब्ध
715	ZFE0001552	निर्वाचक का नाम : प्रेम पति का नाम: चुन्नी लाल गृह संख्या : 1 उम्र : 44 लिंग : महिला	फोटो उपलब्ध	716	ZFE1727999	निर्वाचक का नाम : मुकेश पिता का नाम: प्यारा गृह संख्या : 1 उम्र : 25 लिंग : पुरुष	फोटो उपलब्ध	717	ZFE2020188	निर्वाचक का नाम : नारायण पिता का नाम: शंकर गृह संख्या : 1 उम्र : 24 लिंग : पुरुष	फोटो उपलब्ध
718	ZFE2019073	निर्वाचक का नाम : सुगना अन्य: शंकर गृह संख्या : 1 उम्र : 19 लिंग : महिला	फोटो उपलब्ध	719	RJ/20/154/219050	निर्वाचक का नाम : मोडा पिता का नाम: संग्राम गृह संख्या : 2 उम्र : 85 लिंग : पुरुष	फोटो उपलब्ध	720	RJ/20/154/219565	निर्वाचक का नाम : लादू पिता का नाम: मोडा गृह संख्या : 2 उम्र : 59 लिंग : पुरुष	फोटो उपलब्ध
721	MVW1260595	निर्वाचक का नाम : नंदू पति का नाम: लादू गृह संख्या : 2 उम्र : 56 लिंग : महिला	फोटो उपलब्ध	722	MVW1260827	निर्वाचक का नाम : लीला पति का नाम: रघुनाथ गृह संख्या : 2 उम्र : 48 लिंग : महिला	फोटो उपलब्ध	723	MVW1260819	निर्वाचक का नाम : रघुनाथ पिता का नाम: मोडा गृह संख्या : 2 उम्र : 47 लिंग : पुरुष	फोटो उपलब्ध
724	ZFE0652891	निर्वाचक का नाम : भंवरलाल पिता का नाम: लादूलाल गृह संख्या : 02 उम्र : 31 लिंग : पुरुष	फोटो उपलब्ध	725	ZFE1252139	निर्वाचक का नाम : देऊ पति का नाम: भंवर लाल गृह संख्या : 2 उम्र : 30 लिंग : महिला	फोटो उपलब्ध	726	ZFE1879279	निर्वाचक का नाम : प्रकाश पिता का नाम: रघु नाथ गृह संख्या : 02 उम्र : 22 लिंग : पुरुष	फोटो उपलब्ध
727	ZFE1878941	निर्वाचक का नाम : सुनीता पति का नाम: प्रकाश गृह संख्या : 2गुजर बिस्ती केकड़िया उम्र : 21 लिंग : महिला	फोटो उपलब्ध	728	RJ/20/154/219037	निर्वाचक का नाम : कन्हैयालाल पिता का नाम: संग्राम गृह संख्या : 3 उम्र : 79 लिंग : पुरुष	फोटो उपलब्ध	729	RJ/20/154/219267	निर्वाचक का नाम : छीतर पिता का नाम: कन्हैयालाल गृह संख्या : 3 उम्र : 59 लिंग : पुरुष	फोटो उपलब्ध
730	RJ/20/154/219567	निर्वाचक का नाम : शम्भू पिता का नाम: कन्हैयालाल गृह संख्या : 3 उम्र : 52 लिंग : पुरुष	फोटो उपलब्ध	731	MVW1260835	निर्वाचक का नाम : शैतान पिता का नाम: कन्हैया गृह संख्या : 3 उम्र : 49 लिंग : पुरुष	फोटो उपलब्ध	732	MVW1260603	निर्वाचक का नाम : जमनी पति का नाम: छीतर गृह संख्या : 3 उम्र : 49 लिंग : महिला	फोटो उपलब्ध
733	ZFE0001693	निर्वाचक का नाम : गीता पति का नाम: शम्भू गृह संख्या : 3 उम्र : 49 लिंग : महिला	फोटो उपलब्ध	734	MVW1260843	निर्वाचक का नाम : महिमा पति का नाम: शैतान गृह संख्या : 3 उम्र : 48 लिंग : महिला	फोटो उपलब्ध	735	ZFE0225706	निर्वाचक का नाम : सत्यनारायण पिता का नाम: कन्हैया लाल गृह संख्या : 3 उम्र : 36 लिंग : पुरुष	फोटो उपलब्ध
736	ZFE0829200	निर्वाचक का नाम : कमलेशी पति का नाम: सत्यनारायण गृह संख्या : 3 उम्र : 35 लिंग : महिला	फोटो उपलब्ध	737	ZFE1705151	निर्वाचक का नाम : सुशीला पिता का नाम: शंभू गृह संख्या : 3 उम्र : 22 लिंग : महिला	फोटो उपलब्ध	738	ZFE1705201	निर्वाचक का नाम : विनोद पिता का नाम: शंभू गृह संख्या : 3 उम्र : 22 लिंग : पुरुष	फोटो उपलब्ध

739 निर्वाचक का नाम : धर्मराज पिता का नाम: छिवर गृह संख्या : 3 उम्र : 21 लिंग : पुरुष	ZFE1826957 फोटो उपलब्ध	740 निर्वाचक का नाम : राहुल पिता का नाम: शेतान गृह संख्या : 3 उम्र : 20 लिंग : पुरुष	ZFE1900083 फोटो उपलब्ध	741 निर्वाचक का नाम : बालूनाथ पिता का नाम: देवीनाथ गृह संख्या : 4 उम्र : 79 लिंग : पुरुष	RJ/20/154/219568 फोटो उपलब्ध
742 निर्वाचक का नाम : राधेश्याम पिता का नाम: बालु गृह संख्या : 4 उम्र : 44 लिंग : पुरुष	ZFE0001990 फोटो उपलब्ध	743 निर्वाचक का नाम : पपूलाल पिता का नाम: बालूनाथ गृह संख्या : 4 उम्र : 41 लिंग : पुरुष	ZFE0001925 फोटो उपलब्ध	744 निर्वाचक का नाम : चंता पति का नाम: राधेश्याम गृह संख्या : 4 उम्र : 40 लिंग : महिला	ZFE0001602 फोटो उपलब्ध
745 निर्वाचक का नाम : भीमनाथ पिता का नाम: बालूनाथ गृह संख्या : 4 उम्र : 38 लिंग : पुरुष	ZFE0001917 फोटो उपलब्ध	746 निर्वाचक का नाम : हाबुडी देवी पति का नाम: पप्पु नाथ गृह संख्या : 4 उम्र : 34 लिंग : महिला	ZFE0553313 फोटो उपलब्ध	747 निर्वाचक का नाम : सन्तोक देवी पति का नाम: भीमनाथ गृह संख्या : 4 उम्र : 33 लिंग : महिला	ZFE0829218 फोटो उपलब्ध
748 निर्वाचक का नाम : सेन्दू नाथ पिता का नाम: बालु नाथ गृह संख्या : 4 उम्र : 31 लिंग : पुरुष	ZFE0773598 फोटो उपलब्ध	749 निर्वाचक का नाम : प्रकाशचन्द्र पिता का नाम: बालुनाथ गृह संख्या : 6 उम्र : 48 लिंग : पुरुष	MVW1260850 फोटो उपलब्ध	750 निर्वाचक का नाम : सीता पति का नाम: प्रकाश गृह संख्या : 6 उम्र : 45 लिंग : महिला	MVW1372531 फोटो उपलब्ध
751 निर्वाचक का नाम : मुकेश पिता का नाम: प्रकाश गृह संख्या : 06 उम्र : 24 लिंग : पुरुष	ZFE1636919 फोटो उपलब्ध	752 निर्वाचक का नाम : कमली पति का नाम: शम्भुनाथ गृह संख्या : 7 उम्र : 62 लिंग : महिला	RJ/20/154/220080 फोटो उपलब्ध	753 निर्वाचक का नाम : गोपालनाथ पिता का नाम: शंकरनाथ गृह संख्या : 7 उम्र : 59 लिंग : पुरुष	RJ/20/154/219572 फोटो उपलब्ध
754 निर्वाचक का नाम : लाली पति का नाम: गोपालनाथ गृह संख्या : 7 उम्र : 56 लिंग : महिला	MVW1260611 फोटो उपलब्ध	755 निर्वाचक का नाम : प्रधाननाथ पिता का नाम: शम्भुनाथ गृह संख्या : 7 उम्र : 41 लिंग : पुरुष	MVW1860873 फोटो उपलब्ध	756 निर्वाचक का नाम : सुरेश पिता का नाम: शम्भु गृह संख्या : 7 उम्र : 33 लिंग : पुरुष	ZFE0496174 फोटो उपलब्ध
757 निर्वाचक का नाम : शंकरी पति का नाम: सुरेश गृह संख्या : 7 उम्र : 30 लिंग : महिला	ZFE1863315 फोटो उपलब्ध	758 निर्वाचक का नाम : महेंद्र पिता का नाम: गोपाल गृह संख्या : 7 उम्र : 29 लिंग : पुरुष	ZFE1408723 फोटो उपलब्ध	759 निर्वाचक का नाम : अशोक नाथ पिता का नाम: गोपाल नाथ गृह संख्या : 7 उम्र : 28 लिंग : पुरुष	ZFE1345271 फोटो उपलब्ध
760 निर्वाचक का नाम : जमनी पति का नाम: कानानाथ गृह संख्या : 8 उम्र : 74 लिंग : महिला	MVW1260629 फोटो उपलब्ध	761 निर्वाचक का नाम : बाबूनाथ पिता का नाम: कानानाथ गृह संख्या : 8 उम्र : 54 लिंग : पुरुष	MVW1260637 फोटो उपलब्ध	762 निर्वाचक का नाम : सोहनी पति का नाम: बाबु गृह संख्या : 8 उम्र : 48 लिंग : महिला	MVW1372556 फोटो उपलब्ध
763 निर्वाचक का नाम : गणेश नाथ पिता का नाम: बाबू नाथ गृह संख्या : 8 उम्र : 24 लिंग : पुरुष	ZFE1604032 फोटो उपलब्ध	764 निर्वाचक का नाम : रतननाथ पिता का नाम: कानानाथ गृह संख्या : 9 उम्र : 60 लिंग : पुरुष	RJ/20/154/219576 फोटो उपलब्ध	765 निर्वाचक का नाम : गीता पति का नाम: रतननाथ गृह संख्या : 9 उम्र : 56 लिंग : महिला	MVW1260645 फोटो उपलब्ध
766 निर्वाचक का नाम : प्रभु नाथ पिता का नाम: रतन नाथ गृह संख्या : 09 उम्र : 27 लिंग : पुरुष	ZFE1252154 फोटो उपलब्ध	767 निर्वाचक का नाम : विष्णु पति का नाम: प्रभु लाल गृह संख्या : 9 उम्र : 26 लिंग : महिला	ZFE1345123 फोटो उपलब्ध	768 निर्वाचक का नाम : भंवर पिता का नाम: नंदा गृह संख्या : 10 उम्र : 59 लिंग : पुरुष	RJ/20/154/219577 फोटो उपलब्ध

769	RJ/20/154/219578	निर्वाचक का नाम : नाराणी पति का नाम: भंवर गृह संख्या : 10 उम्र : 56 लिंग : महिला	फोटो उपलब्ध	770	ZFE1815653	निर्वाचक का नाम : अशोक पिता का नाम: भंवर गृह संख्या : 10 उम्र : 21 लिंग : पुरुष	फोटो उपलब्ध	771	MVW1756725	निर्वाचक का नाम : सरजू पति का नाम: नंदा गृह संख्या : 11 उम्र : 82 लिंग : महिला	फोटो उपलब्ध
772	ZFE0001586	निर्वाचक का नाम : सेवा राम पिता का नाम: नन्दा गृह संख्या : 11 उम्र : 42 लिंग : पुरुष	फोटो उपलब्ध	773	ZFE0001578	निर्वाचक का नाम : सायरी पति का नाम: सेवाराम गृह संख्या : 11 उम्र : 38 लिंग : महिला	फोटो उपलब्ध	774	RJ/20/154/219244	निर्वाचक का नाम : लादू पिता का नाम: नंदा गृह संख्या : 12 उम्र : 64 लिंग : पुरुष	फोटो उपलब्ध
775	ZFE0001594	निर्वाचक का नाम : नाराणी पति का नाम: लादू गृह संख्या : 12 उम्र : 59 लिंग : महिला	फोटो उपलब्ध	776	ZFE1802420	निर्वाचक का नाम : काली पति का नाम: शंभू गृह संख्या : 12 उम्र : 36 लिंग : महिला	फोटो उपलब्ध	777	ZFE1252170	निर्वाचक का नाम : शम्भू लाल पिता का नाम: लादू लाल गृह संख्या : 12 उम्र : 27 लिंग : पुरुष	फोटो उपलब्ध
778	RJ/20/154/219581	निर्वाचक का नाम : लाला पिता का नाम: बरदा गृह संख्या : 13 उम्र : 59 लिंग : पुरुष	फोटो उपलब्ध	779	MVW1372564	निर्वाचक का नाम : कमला पति का नाम: लाला गृह संख्या : 13 उम्र : 59 लिंग : महिला	फोटो उपलब्ध	780	ZFE1252196	निर्वाचक का नाम : शैतान लाल पिता का नाम: लाला गृह संख्या : 13 उम्र : 30 लिंग : पुरुष	फोटो उपलब्ध
781	ZFE1802230	निर्वाचक का नाम : आशा पति का नाम: शैतान गृह संख्या : 13 उम्र : 28 लिंग : महिला	फोटो उपलब्ध	782	ZFE1252212	निर्वाचक का नाम : शंभू लाल पति का नाम: लाला राम गृह संख्या : 13 उम्र : 27 लिंग : महिला	फोटो उपलब्ध	783	ZFE1802354	निर्वाचक का नाम : माया पति का नाम: शंभू गृह संख्या : 13 उम्र : 22 लिंग : महिला	फोटो उपलब्ध
784	RJ/20/154/219580	निर्वाचक का नाम : कानी पति का नाम: मांगू गृह संख्या : 14 उम्र : 64 लिंग : महिला	फोटो उपलब्ध	785	ZFE0001644	निर्वाचक का नाम : बजेराम पिता का नाम: मांगीलाल गृह संख्या : 14 उम्र : 41 लिंग : पुरुष	फोटो उपलब्ध	786	ZFE0366807	निर्वाचक का नाम : रामेश्वर पिता का नाम: मांगी लाल गृह संख्या : 14 उम्र : 35 लिंग : पुरुष	फोटो उपलब्ध
787	ZFE2014793	निर्वाचक का नाम : इंद्रा पति का नाम: बीजयाराम गृह संख्या : 14 उम्र : 32 लिंग : महिला	फोटो उपलब्ध	788	RJ/20/154/219249	निर्वाचक का नाम : गिरधारी पिता का नाम: उदा गृह संख्या : 15 उम्र : 69 लिंग : पुरुष	फोटो उपलब्ध	789	MVW1260660	निर्वाचक का नाम : भोली पति का नाम: गिरधारी गृह संख्या : 15 उम्र : 64 लिंग : महिला	फोटो उपलब्ध
790	MVW1260918	निर्वाचक का नाम : शिवलाल पिता का नाम: गिरधारी लाल गृह संख्या : 15 उम्र : 45 लिंग : पुरुष	फोटो उपलब्ध	791	RJ/20/154/219291	निर्वाचक का नाम : बालू पिता का नाम: उदा गृह संख्या : 16 उम्र : 66 लिंग : पुरुष	फोटो उपलब्ध	792	MVW1260678	निर्वाचक का नाम : सीता पति का नाम: बालू गृह संख्या : 16 उम्र : 60 लिंग : महिला	फोटो उपलब्ध
793	ZFE1827237	निर्वाचक का नाम : अनिल पिता का नाम: बालू गृह संख्या : 16 उम्र : 21 लिंग : पुरुष	फोटो उपलब्ध	794	ZFE2093235	निर्वाचक का नाम : ललिता पति का नाम: अनिल गृह संख्या : 16 उम्र : 19 लिंग : महिला	फोटो उपलब्ध	795	RJ/20/154/219286	निर्वाचक का नाम : रघुनाथ पिता का नाम: देवा गृह संख्या : 17 उम्र : 71 लिंग : पुरुष	फोटो उपलब्ध
796	RJ/20/154/219582	निर्वाचक का नाम : मांगी पति का नाम: रघुनाथ गृह संख्या : 17 उम्र : 67 लिंग : महिला	फोटो उपलब्ध	797	RJ/20/154/220086	निर्वाचक का नाम : शम्भु पिता का नाम: रघुनाथ गृह संख्या : 17 उम्र : 48 लिंग : पुरुष	फोटो उपलब्ध	798	MVW1372572	निर्वाचक का नाम : छीतरी पति का नाम: शम्भू गृह संख्या : 17 उम्र : 43 लिंग : महिला	फोटो उपलब्ध

799	MVV1372580	निर्वाचक का नाम : चांद मल पिता का नाम: रघुनाथ गृह संख्या : 17 उम्र : 43 लिंग : पुरुष	फोटो उपलब्ध	800	MVV1372598	निर्वाचक का नाम : रूकमा पति का नाम: चांदमल गृह संख्या : 17 उम्र : 42 लिंग : महिला	फोटो उपलब्ध	801	MVV1756758	निर्वाचक का नाम : हेमराज पिता का नाम: रूधनाथ गृह संख्या : 17 उम्र : 41 लिंग : पुरुष	फोटो उपलब्ध
802	ZFE0753939	निर्वाचक का नाम : कैलाशचंद पिता का नाम: रघुनाथ गृह संख्या : 17 उम्र : 34 लिंग : पुरुष	फोटो उपलब्ध	803	ZFE1252238	निर्वाचक का नाम : राधा देवी पति का नाम: कैलाश चन्द्र गृह संख्या : 17 उम्र : 29 लिंग : महिला	फोटो उपलब्ध	804	ZFE1468156	निर्वाचक का नाम : मोतिया देवी पति का नाम: हेमराज गृह संख्या : 17 उम्र : 26 लिंग : महिला	फोटो उपलब्ध
805	ZFE1726777	निर्वाचक का नाम : दुर्गा पिता का नाम: चांदमल गृह संख्या : 17 उम्र : 22 लिंग : महिला	फोटो उपलब्ध	806	ZFE1726934	निर्वाचक का नाम : राधेश्याम पिता का नाम: चांदमल गृह संख्या : 17 उम्र : 22 लिंग : पुरुष	फोटो उपलब्ध	807	RJ/20/154/219584	निर्वाचक का नाम : नारू पिता का नाम: धन्ना गृह संख्या : 18 उम्र : 82 लिंग : पुरुष	फोटो उपलब्ध
808	RJ/20/154/219585	निर्वाचक का नाम : भोजा पिता का नाम: धन्ना गृह संख्या : 20 उम्र : 86 लिंग : पुरुष	फोटो उपलब्ध	809	RJ/20/154/219586	निर्वाचक का नाम : कजोडी पति का नाम: भोजा गृह संख्या : 20 उम्र : 84 लिंग : महिला	फोटो उपलब्ध	810	RJ/20/154/219587	निर्वाचक का नाम : कालू पिता का नाम: भोजा गृह संख्या : 20 उम्र : 64 लिंग : पुरुष	फोटो उपलब्ध
811	RJ/20/154/219588	निर्वाचक का नाम : सुरजा पिता का नाम: भोजा गृह संख्या : 20 उम्र : 60 लिंग : पुरुष	फोटो उपलब्ध	812	MVV1260686	निर्वाचक का नाम : शंकर पिता का नाम: भोजा गृह संख्या : 20 उम्र : 54 लिंग : पुरुष	फोटो उपलब्ध	813	ZFE0595959	निर्वाचक का नाम : बदाम देवी पति का नाम: शंकर गृह संख्या : 20 उम्र : 47 लिंग : महिला	फोटो उपलब्ध
814	RJ/20/154/219265	निर्वाचक का नाम : नाराण पिता का नाम: मांगू गृह संख्या : 21 उम्र : 64 लिंग : पुरुष	फोटो उपलब्ध	815	RJ/20/154/219591	निर्वाचक का नाम : कंचन पति का नाम: नाराण गृह संख्या : 21 उम्र : 62 लिंग : महिला	फोटो उपलब्ध	816	RJ/20/154/219592	निर्वाचक का नाम : लाडू पिता का नाम: मांगू गृह संख्या : 21 उम्र : 61 लिंग : पुरुष	फोटो उपलब्ध
817	RJ/20/154/219017	निर्वाचक का नाम : श्यामलाल पिता का नाम: मांगू गृह संख्या : 21 उम्र : 57 लिंग : पुरुष	फोटो उपलब्ध	818	RJ/20/154/219593	निर्वाचक का नाम : भंवर पिता का नाम: मांगू गृह संख्या : 21 उम्र : 54 लिंग : पुरुष	फोटो उपलब्ध	819	MVV1372614	निर्वाचक का नाम : एजन पति का नाम: भवरलाल गृह संख्या : 21 उम्र : 48 लिंग : महिला	फोटो उपलब्ध
820	MVV1860568	निर्वाचक का नाम : शोभा पति का नाम: लाडू गृह संख्या : 21 उम्र : 45 लिंग : महिला	फोटो उपलब्ध	821	ZFE0888537	निर्वाचक का नाम : सायरी पति का नाम: श्यामलाल गृह संख्या : 21 उम्र : 40 लिंग : महिला	फोटो उपलब्ध	822	ZFE1252253	निर्वाचक का नाम : रामप्रसाद पिता का नाम: नारायण गृह संख्या : 21 उम्र : 29 लिंग : पुरुष	फोटो उपलब्ध
823	ZFE1729755	निर्वाचक का नाम : गणेश पिता का नाम: भवर गृह संख्या : 21 उम्र : 23 लिंग : पुरुष	फोटो उपलब्ध	824	ZFE1727577	निर्वाचक का नाम : सोनिया पति का नाम: रामप्साद गृह संख्या : 21 उम्र : 22 लिंग : महिला	फोटो उपलब्ध	E 825	RJ/20/154/219596	निर्वाचक का नाम : फोकर पिता का नाम: रूपा गृह संख्या : 22 उम्र : 62 लिंग : पुरुष	फोटो उपलब्ध
826	MVV1506195	निर्वाचक का नाम : रामलाल पिता का नाम: रूपा गृह संख्या : 22 उम्र : 56 लिंग : पुरुष	फोटो उपलब्ध	827	RJ/20/154/219598	निर्वाचक का नाम : कमली पति का नाम: श्रीकिशन गृह संख्या : 22 उम्र : 54 लिंग : महिला	फोटो उपलब्ध	828	ZFE0974477	निर्वाचक का नाम : नाना लाल पिता का नाम: रूपा गृह संख्या : 22 उम्र : 49 लिंग : पुरुष	फोटो उपलब्ध

829	ZFE0539718	निर्वाचक का नाम : कैलाशचंद पिता का नाम: पोखर गृह संख्या : 22 उम्र : 34 लिंग : पुरुष	फोटो उपलब्ध	830	ZFE0553305	निर्वाचक का नाम : सीताराम पिता का नाम: श्री किशन गृह संख्या : 22 उम्र : 33 लिंग : पुरुष	फोटो उपलब्ध	831	ZFE0974493	निर्वाचक का नाम : प्रभू लाल पिता का नाम: फौकर गृह संख्या : 22 उम्र : 32 लिंग : पुरुष	फोटो उपलब्ध
832	ZFE0974485	निर्वाचक का नाम : भूला पति का नाम: प्रभूलाल गृह संख्या : 22 उम्र : 30 लिंग : महिला	फोटो उपलब्ध	833	ZFE1252295	निर्वाचक का नाम : पुष्पा देवी पति का नाम: सीताराम गृह संख्या : 22 उम्र : 29 लिंग : महिला	फोटो उपलब्ध	834	ZFE1252329	निर्वाचक का नाम : राजू लाल पिता का नाम: श्रीकिशन गृह संख्या : 22 उम्र : 27 लिंग : पुरुष	फोटो उपलब्ध
835	MVW1372622	निर्वाचक का नाम : भैरू पिता का नाम: कन्हैयालाल गृह संख्या : 24 उम्र : 51 लिंग : पुरुष	फोटो उपलब्ध	836	MVW1372630	निर्वाचक का नाम : गीता पति का नाम: भैरू गृह संख्या : 24 उम्र : 47 लिंग : महिला	फोटो उपलब्ध	837	ZFE0845909	निर्वाचक का नाम : रणजीत पिता का नाम: भैरूलाल गृह संख्या : 24 उम्र : 31 लिंग : पुरुष	फोटो उपलब्ध
838	ZFE1983253	निर्वाचक का नाम : रिकू पिता का नाम: भैरू गृह संख्या : 24 अनु भागसखा 24 उम्र : 22 लिंग : महिला	फोटो उपलब्ध	839	RJ/20/154/219255	निर्वाचक का नाम : फेफली पति का नाम: मोडानाथ गृह संख्या : 25 उम्र : 84 लिंग : महिला	फोटो उपलब्ध	840	MVW1372648	निर्वाचक का नाम : नारायण पिता का नाम: मोडा गृह संख्या : 25 उम्र : 43 लिंग : पुरुष	फोटो उपलब्ध
841	MVW1372655	निर्वाचक का नाम : रामकन्या पति का नाम: नारायण गृह संख्या : 25 उम्र : 42 लिंग : महिला	फोटो उपलब्ध	842	RJ/20/154/219246	निर्वाचक का नाम : कालूनाथ पिता का नाम: रामनाथ गृह संख्या : 26 उम्र : 74 लिंग : पुरुष	फोटो उपलब्ध	843	RJ/20/154/219599	निर्वाचक का नाम : नंदू पति का नाम: कालूनाथ गृह संख्या : 26 उम्र : 72 लिंग : महिला	फोटो उपलब्ध
844	RJ/20/154/219272	निर्वाचक का नाम : उकार नाथ पिता का नाम: कालूनाथ गृह संख्या : 26 उम्र : 52 लिंग : पुरुष	फोटो उपलब्ध	845	MVW1372663	निर्वाचक का नाम : सम्पती पति का नाम: उकारनाथ गृह संख्या : 26 उम्र : 50 लिंग : महिला	फोटो उपलब्ध	846	MVW1756774	निर्वाचक का नाम : प्रभुनाथ पिता का नाम: कालूनाथ गृह संख्या : 26 उम्र : 41 लिंग : पुरुष	फोटो उपलब्ध
847	ZFE0001610	निर्वाचक का नाम : राजू देवी पति का नाम: प्रभुनाथ गृह संख्या : 26 उम्र : 38 लिंग : महिला	फोटो उपलब्ध	848	ZFE1252774	निर्वाचक का नाम : मीरा देवी पति का नाम: नरेश नाथ गृह संख्या : 26 उम्र : 32 लिंग : महिला	फोटो उपलब्ध	849	RJ/20/154/219238	निर्वाचक का नाम : बालू पिता का नाम: भूरा गृह संख्या : 27 उम्र : 59 लिंग : पुरुष	फोटो उपलब्ध
850	RJ/20/154/219600	निर्वाचक का नाम : धीसू पिता का नाम: भूरा गृह संख्या : 28 उम्र : 74 लिंग : पुरुष	फोटो उपलब्ध	851	RJ/20/154/219250	निर्वाचक का नाम : गीता पति का नाम: धीसू गृह संख्या : 28 उम्र : 72 लिंग : महिला	फोटो उपलब्ध	852	RJ/20/154/219603	निर्वाचक का नाम : लादू पिता का नाम: भूरा गृह संख्या : 31 उम्र : 69 लिंग : पुरुष	फोटो उपलब्ध
853	RJ/20/154/219254	निर्वाचक का नाम : भूली पति का नाम: लादू गृह संख्या : 31 उम्र : 63 लिंग : महिला	फोटो उपलब्ध	854	MVW1756782	निर्वाचक का नाम : नारायणलाल पिता का नाम: लादूलाल गृह संख्या : 31 उम्र : 42 लिंग : पुरुष	फोटो उपलब्ध	855	ZFE0829226	निर्वाचक का नाम : सीमा देवी पति का नाम: नारायण लाल गृह संख्या : 31 उम्र : 39 लिंग : महिला	फोटो उपलब्ध
856	ZFE0358762	निर्वाचक का नाम : प्रकाश पिता का नाम: लादुलाल गृह संख्या : 31 उम्र : 37 लिंग : पुरुष	फोटो उपलब्ध	857	ZFE0553321	निर्वाचक का नाम : लीला देवी पति का नाम: प्रकाश गृह संख्या : 31 उम्र : 35 लिंग : महिला	फोटो उपलब्ध	858	ZFE0358689	निर्वाचक का नाम : गोपाल पिता का नाम: लादुलाल गृह संख्या : 31 उम्र : 33 लिंग : पुरुष	फोटो उपलब्ध

859	ZFE0974519	निर्वाचक का नाम : मन्या देवी पति का नाम: गोपाल गृह संख्या : 31 उम्र : 30 लिंग : महिला	फोटो उपलब्ध	860	ZFE0974501	निर्वाचक का नाम : शंभूलाल पिता का नाम: लादूलाल गृह संख्या : 31 उम्र : 29 लिंग : पुरुष	फोटो उपलब्ध	861	ZFE1252352	निर्वाचक का नाम : कमलेश कुमार पिता का नाम: लादू लाल गृह संख्या : 31 उम्र : 27 लिंग : पुरुष	फोटो उपलब्ध
862	ZFE1451855	निर्वाचक का नाम : लादी पति का नाम: शंभू लाल गृह संख्या : 31 उम्र : 27 लिंग : महिला	फोटो उपलब्ध	863	ZFE1451202	निर्वाचक का नाम : में ना देवी पति का नाम: कमलेश कुमार गृह संख्या : 31 उम्र : 26 लिंग : महिला	फोटो उपलब्ध	864	RJ/20/154/219077	निर्वाचक का नाम : लक्ष्मण नाथ पिता का नाम: माधूनाथ गृह संख्या : 32 उम्र : 59 लिंग : पुरुष	फोटो उपलब्ध
865	RJ/20/154/219237	निर्वाचक का नाम : नाराण पिता का नाम: माधूनाथ गृह संख्या : 32 उम्र : 59 लिंग : पुरुष	फोटो उपलब्ध	866	MVW1860782	निर्वाचक का नाम : संतोक पति का नाम: लक्ष्मणनाथ गृह संख्या : 32 उम्र : 43 लिंग : महिला	फोटो उपलब्ध	867	ZFE1055490	निर्वाचक का नाम : रामेश्वर पिता का नाम: नारायण गृह संख्या : 32 उम्र : 29 लिंग : पुरुष	फोटो उपलब्ध
868	RJ/20/154/219297	निर्वाचक का नाम : रामा पिता का नाम: गोकल गृह संख्या : 34 उम्र : 84 लिंग : पुरुष	फोटो उपलब्ध	869	RJ/20/154/219606	निर्वाचक का नाम : गंगा पति का नाम: रामा गृह संख्या : 34 उम्र : 79 लिंग : महिला	फोटो उपलब्ध	870	RJ/20/154/219607	निर्वाचक का नाम : लादू पिता का नाम: रामा गृह संख्या : 34 उम्र : 59 लिंग : पुरुष	फोटो उपलब्ध
871	MVW1506211	निर्वाचक का नाम : प्रेम पति का नाम: लादू गृह संख्या : 34 उम्र : 58 लिंग : महिला	फोटो उपलब्ध	872	MVW1506203	निर्वाचक का नाम : मांगीलाल पिता का नाम: रामा गृह संख्या : 34 उम्र : 57 लिंग : पुरुष	फोटो उपलब्ध	873	RJ/20/154/220072	निर्वाचक का नाम : लाली पति का नाम: मांगीलाल गृह संख्या : 34 उम्र : 55 लिंग : महिला	फोटो उपलब्ध
874	ZFE1252386	निर्वाचक का नाम : माधु लाल पिता का नाम: मांगी लाल गृह संख्या : 34 उम्र : 29 लिंग : पुरुष	फोटो उपलब्ध	875	RJ/20/154/219612	निर्वाचक का नाम : मोहन पिता का नाम: भेरू गृह संख्या : 35 उम्र : 59 लिंग : पुरुष	फोटो उपलब्ध	876	RJ/20/154/220083	निर्वाचक का नाम : किशन पिता का नाम: भेरू गृह संख्या : 35 उम्र : 56 लिंग : पुरुष	फोटो उपलब्ध
877	MVW1260876	निर्वाचक का नाम : काली पति का नाम: घीसा गृह संख्या : 35 उम्र : 55 लिंग : महिला	फोटो उपलब्ध	878	ZFE0813568	निर्वाचक का नाम : तीजा देवी पति का नाम: किशन गृह संख्या : 35 उम्र : 34 लिंग : महिला	फोटो उपलब्ध	879	RJ/20/154/219295	निर्वाचक का नाम : मांगी पति का नाम: खाना गृह संख्या : 36 उम्र : 82 लिंग : महिला	फोटो उपलब्ध
880	RJ/20/154/219609	निर्वाचक का नाम : लाडू पति का नाम: फीता गृह संख्या : 36 उम्र : 74 लिंग : महिला	फोटो उपलब्ध	881	RJ/20/154/219611	निर्वाचक का नाम : कालू पिता का नाम: खाना गृह संख्या : 36 उम्र : 59 लिंग : पुरुष	फोटो उपलब्ध	882	MVW1860733	निर्वाचक का नाम : हीरू पिता का नाम: खाना गृह संख्या : 36 उम्र : 55 लिंग : महिला	फोटो उपलब्ध
883	MVW1260868	निर्वाचक का नाम : सम्पति पति का नाम: कालू गृह संख्या : 36 उम्र : 54 लिंग : महिला	फोटो उपलब्ध	884	MVW1756790	निर्वाचक का नाम : भवानीराम पिता का नाम: हजारी गृह संख्या : 36 उम्र : 41 लिंग : पुरुष	फोटो उपलब्ध	885	ZFE1451871	निर्वाचक का नाम : शारू देवी पति का नाम: भवानी शंकर गृह संख्या : 36 उम्र : 38 लिंग : महिला	फोटो उपलब्ध
886	ZFE0753947	निर्वाचक का नाम : गोपाल पिता का नाम: फीता गृह संख्या : 36 उम्र : 34 लिंग : पुरुष	फोटो उपलब्ध	887	ZFE1252444	निर्वाचक का नाम : कैलाश चन्द्र पिता का नाम: फीता गृह संख्या : 36 उम्र : 29 लिंग : पुरुष	फोटो उपलब्ध	888	ZFE1783497	निर्वाचक का नाम : गणेश माता का नाम: लाडू गृह संख्या : 36 उम्र : 23 लिंग : पुरुष	फोटो उपलब्ध

889	RJ/20/154/220039	निर्वाचक का नाम : चतरी पति का नाम: उदानाथ गृह संख्या : 37 उम्र : 62 लिंग : महिला	फोटो उपलब्ध	890	ZFE0652743	निर्वाचक का नाम : उदानाथ पिता का नाम: माधूनाथ गृह संख्या : 37 उम्र : 59 लिंग : पुरुष	फोटो उपलब्ध	891	ZFE0153585	निर्वाचक का नाम : कैलाश पिता का नाम: मांगीनाथ गृह संख्या : 37 उम्र : 36 लिंग : पुरुष	फोटो उपलब्ध
892	ZFE0496182	निर्वाचक का नाम : श्याम लाल पिता का नाम: उदा गृह संख्या : 37 उम्र : 33 लिंग : पुरुष	फोटो उपलब्ध	893	ZFE0974527	निर्वाचक का नाम : पूजा देवी पति का नाम: श्याम लाल गृह संख्या : 37 उम्र : 30 लिंग : महिला	फोटो उपलब्ध	894	RJ/20/154/219269	निर्वाचक का नाम : भोली पति का नाम: देवानाथ गृह संख्या : 38 उम्र : 74 लिंग : महिला	फोटो उपलब्ध
895	ZFE1802453	निर्वाचक का नाम : सायर अन्य: लैहरू नाथ गृह संख्या : 38 उम्र : 60 लिंग : महिला	फोटो उपलब्ध	896	MVW1860550	निर्वाचक का नाम : सीता पति का नाम: हीरानाथ गृह संख्या : 38 उम्र : 45 लिंग : महिला	फोटो उपलब्ध	897	MVW1372689	निर्वाचक का नाम : हीरा नाथ पिता का नाम: देवा नाथ गृह संख्या : 38 उम्र : 43 लिंग : पुरुष	फोटो उपलब्ध
898	MVW1756816	निर्वाचक का नाम : राजूनाथ पिता का नाम: देवानाथ गृह संख्या : 38 उम्र : 41 लिंग : पुरुष	फोटो उपलब्ध	899	ZFE0001511	निर्वाचक का नाम : लहरू पिता का नाम: देवानाथ गृह संख्या : 38 उम्र : 37 लिंग : पुरुष	फोटो उपलब्ध	900	ZFE0652792	निर्वाचक का नाम : रामी पति का नाम: लेहनाथ गृह संख्या : 38 उम्र : 33 लिंग : महिला	फोटो उपलब्ध
901	RJ/20/154/220004	निर्वाचक का नाम : रामजस पिता का नाम: मोहन गृह संख्या : 39 उम्र : 74 लिंग : पुरुष	फोटो उपलब्ध	902	RJ/20/154/220014	निर्वाचक का नाम : संतोष पति का नाम: रामजस गृह संख्या : 39 उम्र : 72 लिंग : महिला	फोटो उपलब्ध	903	ZFE0112490	निर्वाचक का नाम : सांवरिया पिता का नाम: राम जस गृह संख्या : 39 उम्र : 39 लिंग : पुरुष	फोटो उपलब्ध
904	ZFE0112508	निर्वाचक का नाम : गायत्री पति का नाम: सांवरिया गृह संख्या : 39 उम्र : 36 लिंग : महिला	फोटो उपलब्ध	905	ZFE1252501	निर्वाचक का नाम : मुकेश कुमार पिता का नाम: रामजस शर्मा गृह संख्या : 39 उम्र : 28 लिंग : पुरुष	फोटो उपलब्ध	906	ZFE2061547	निर्वाचक का नाम : सपना पति का नाम: मुकेश गृह संख्या : 39 उम्र : 22 लिंग : महिला	फोटो उपलब्ध
907	MVW2052546	निर्वाचक का नाम : ज्वाला सिंह पिता का नाम: दलपत सिंह गृह संख्या : 41 उम्र : 46 लिंग : पुरुष	फोटो उपलब्ध	908	ZFE0829234	निर्वाचक का नाम : गजराज कंवर पति का नाम: ज्वाला सिंह गृह संख्या : 41 उम्र : 42 लिंग : महिला	फोटो उपलब्ध	909	ZFE0496158	निर्वाचक का नाम : रघुवीर सिंह पिता का नाम: दलपत सिंह गृह संख्या : 41 उम्र : 34 लिंग : पुरुष	फोटो उपलब्ध
910	RJ/20/154/219614	निर्वाचक का नाम : शम्भूसिंह पिता का नाम: गोतमसिंह गृह संख्या : 42 उम्र : 64 लिंग : पुरुष	फोटो उपलब्ध	911	MVW1506229	निर्वाचक का नाम : मीनाकंवर पति का नाम: शम्भूसिंह गृह संख्या : 42 उम्र : 62 लिंग : महिला	फोटो उपलब्ध	912	MVW1860543	निर्वाचक का नाम : विवेक सिंह पिता का नाम: शंभु सिंह गृह संख्या : 42 उम्र : 38 लिंग : पुरुष	फोटो उपलब्ध
913	ZFE1252535	निर्वाचक का नाम : ऋतुराज कंवर पति का नाम: विवेक सिंह गृह संख्या : 42 उम्र : 33 लिंग : महिला	फोटो उपलब्ध	914	RJ/20/154/219615	निर्वाचक का नाम : मांगीलाल पिता का नाम: नाराण गृह संख्या : 44 उम्र : 56 लिंग : पुरुष	फोटो उपलब्ध	915	ZFE0001883	निर्वाचक का नाम : शांति पति का नाम: मांगीलाल गृह संख्या : 44 उम्र : 54 लिंग : महिला	फोटो उपलब्ध
916	ZFE2064590	निर्वाचक का नाम : महिमा पति का नाम: हेमराज गृह संख्या : 44 उम्र : 25 लिंग : महिला	फोटो उपलब्ध	917	ZFE1604099	निर्वाचक का नाम : हेमराज पिता का नाम: मांगी लाल गृह संख्या : 44 उम्र : 24 लिंग : पुरुष	फोटो उपलब्ध	918	ZFE2092310	निर्वाचक का नाम : अनिल पिता का नाम: मांगी लाल गृह संख्या : 44 उम्र : 19 लिंग : पुरुष	फोटो उपलब्ध

919	RJ/20/154/219239	निर्वाचक का नाम : राजू पिता का नाम: बालू गृह संख्या : 45 उम्र : 69 लिंग : पुरुष	920	RJ/20/154/219616	निर्वाचक का नाम : बरजी पति का नाम: राजू गृह संख्या : 45 उम्र : 66 लिंग : महिला	921	MVV1372739	निर्वाचक का नाम : भँवर पिता का नाम: राजू गृह संख्या : 45 उम्र : 42 लिंग : पुरुष
922	ZFE1604065	निर्वाचक का नाम : नानी पति का नाम: भंवर गृह संख्या : 45 उम्र : 24 लिंग : महिला	923	ZFE0539692	निर्वाचक का नाम : नंदू पति का नाम: राजू गृह संख्या : 47 उम्र : 89 लिंग : महिला	924	RJ/20/154/219619	निर्वाचक का नाम : शम्भू पिता का नाम: राजू गृह संख्या : 47 उम्र : 52 लिंग : पुरुष
925	MVV1756832	निर्वाचक का नाम : भंवर पति का नाम: शंभुलाल गृह संख्या : 47 उम्र : 41 लिंग : महिला	926	ZFE1604040	निर्वाचक का नाम : काली पति का नाम: शंभू गृह संख्या : 47 उम्र : 24 लिंग : महिला	927	RJ/20/154/219187	निर्वाचक का नाम : देवी पिता का नाम: होकमा गृह संख्या : 48 उम्र : 74 लिंग : पुरुष
928	MVV1506237	निर्वाचक का नाम : भैरू पिता का नाम: देवी गृह संख्या : 48 उम्र : 42 लिंग : पुरुष	929	ZFE0596023	निर्वाचक का नाम : गमानी पति का नाम: भैरू गृह संख्या : 48 उम्र : 39 लिंग : महिला	930	ZFE0174334	निर्वाचक का नाम : प्यारा पिता का नाम: देवी गृह संख्या : 48 उम्र : 39 लिंग : पुरुष
931	RJ/20/154/219621	निर्वाचक का नाम : सोला पिता का नाम: बालू गृह संख्या : 49 उम्र : 62 लिंग : पुरुष	932	RJ/20/154/219652	निर्वाचक का नाम : हीरा पिता का नाम: बालू गृह संख्या : 49 उम्र : 62 लिंग : पुरुष	933	RJ/20/154/219622	निर्वाचक का नाम : नंदू पति का नाम: सोला गृह संख्या : 49 उम्र : 60 लिंग : महिला
934	MVV1260736	निर्वाचक का नाम : काली पति का नाम: उदा गृह संख्या : 50 उम्र : 83 लिंग : महिला	935	RJ/20/154/219002	निर्वाचक का नाम : भंवर पिता का नाम: बालू गृह संख्या : 50 उम्र : 59 लिंग : पुरुष	936	RJ/20/154/219653	निर्वाचक का नाम : शंकर पिता का नाम: बालू गृह संख्या : 50 उम्र : 54 लिंग : पुरुष
937	MVV1260892	निर्वाचक का नाम : मन्जु पति का नाम: भंवर गृह संख्या : 50 उम्र : 52 लिंग : महिला	938	MVV1756840	निर्वाचक का नाम : प्रेम पति का नाम: शंकर गृह संख्या : 50 उम्र : 49 लिंग : महिला	939	ZFE1345297	निर्वाचक का नाम : दिनेश कुमार पिता का नाम: शंकर गृह संख्या : 50 उम्र : 26 लिंग : पुरुष
940	ZFE1686369	निर्वाचक का नाम : कमलेश पिता का नाम: भवर गृह संख्या : 50 उम्र : 22 लिंग : पुरुष	941	ZFE2020550	निर्वाचक का नाम : सोनिया पति का नाम: दिनेश गृह संख्या : 50 उम्र : 22 लिंग : महिला	942	RJ/20/154/219623	निर्वाचक का नाम : देवी पिता का नाम: मोडा गृह संख्या : 51 उम्र : 95 लिंग : पुरुष
943	RJ/20/154/220018	निर्वाचक का नाम : रामलाल पिता का नाम: देवी गृह संख्या : 51 उम्र : 59 लिंग : पुरुष	944	ZFE1252873	निर्वाचक का नाम : देव किशन पिता का नाम: राम लाल गृह संख्या : 51 उम्र : 27 लिंग : पुरुष	945	ZFE1513688	निर्वाचक का नाम : काली पति का नाम: देवकिशन गृह संख्या : 51 उम्र : 25 लिंग : महिला
946	ZFE0001891	निर्वाचक का नाम : शायरी पिता का नाम: प्रताप गृह संख्या : 52 उम्र : 46 लिंग : महिला	947	RJ/20/154/219021	निर्वाचक का नाम : हीरा पिता का नाम: मांगू गृह संख्या : 53 उम्र : 59 लिंग : पुरुष	948	RJ/20/154/219029	निर्वाचक का नाम : गुडडी पति का नाम: हीरा गृह संख्या : 53 उम्र : 58 लिंग : महिला

949	MVV1372754	निर्वाचक का नाम : गोपाल पिता का नाम: मांगू गृह संख्या : 53 उम्र : 52 लिंग : पुरुष	फोटो उपलब्ध	950	MVV1860659	निर्वाचक का नाम : राजूडी पिता का नाम: गोपाल लाल गृह संख्या : 53 उम्र : 48 लिंग : महिला	फोटो उपलब्ध	951	MVV1260900	निर्वाचक का नाम : सत्यनारायण पिता का नाम: मांगी लाल गृह संख्या : 53 उम्र : 44 लिंग : पुरुष	फोटो उपलब्ध
952	ZFE1252568	निर्वाचक का नाम : संतोष पति का नाम: सत्यनारायण गृह संख्या : 53 उम्र : 33 लिंग : महिला	फोटो उपलब्ध	953	ZFE1252592	निर्वाचक का नाम : हजारी लाल पिता का नाम: हीरा लाल गृह संख्या : 53 उम्र : 28 लिंग : पुरुष	फोटो उपलब्ध	954	ZFE1603810	निर्वाचक का नाम : बादल कुमार पिता का नाम: गोपाल गृह संख्या : 53 उम्र : 26 लिंग : पुरुष	फोटो उपलब्ध
955	ZFE1727486	निर्वाचक का नाम : सोनू पिता का नाम: गोपाल गृह संख्या : 53 उम्र : 22 लिंग : पुरुष	फोटो उपलब्ध	956	RJ/20/154/219627	निर्वाचक का नाम : रतीराम पिता का नाम: गोपी गृह संख्या : 54 उम्र : 80 लिंग : पुरुष	फोटो उपलब्ध	957	RJ/20/154/219629	निर्वाचक का नाम : नन्दू पति का नाम: भैरू गृह संख्या : 55 उम्र : 72 लिंग : महिला	फोटो उपलब्ध
958	ZFE0001768	निर्वाचक का नाम : शंकर पिता का नाम: भैरू गृह संख्या : 55 उम्र : 46 लिंग : पुरुष	फोटो उपलब्ध	959	ZFE0773713	निर्वाचक का नाम : उंकार लाल पिता का नाम: गोपीलाल गृह संख्या : 55 उम्र : 43 लिंग : पुरुष	फोटो उपलब्ध	960	MVV1860592	निर्वाचक का नाम : नाराणी पति का नाम: शंकर गृह संख्या : 55 उम्र : 42 लिंग : महिला	फोटो उपलब्ध
961	ZFE0773705	निर्वाचक का नाम : लाली देवी पति का नाम: उंकार गृह संख्या : 55 उम्र : 38 लिंग : महिला	फोटो उपलब्ध	962	ZFE0773622	निर्वाचक का नाम : सांवर लाल पिता का नाम: भैरू लाल गृह संख्या : 55 उम्र : 32 लिंग : पुरुष	फोटो उपलब्ध	963	ZFE1252626	निर्वाचक का नाम : श्याम लाल पिता का नाम: भैरू लाल गृह संख्या : 55 उम्र : 29 लिंग : पुरुष	फोटो उपलब्ध
964	ZFE1467190	निर्वाचक का नाम : मगना पिता का नाम: भैरू लाल गृह संख्या : 55 उम्र : 26 लिंग : पुरुष	फोटो उपलब्ध	965	RJ/20/154/219229	निर्वाचक का नाम : कालू पिता का नाम: गोपी गृह संख्या : 56 उम्र : 64 लिंग : पुरुष	फोटो उपलब्ध	966	RJ/20/154/219630	निर्वाचक का नाम : देवी पिता का नाम: गोपी गृह संख्या : 57 उम्र : 78 लिंग : पुरुष	फोटो उपलब्ध
967	RJ/20/154/219631	निर्वाचक का नाम : ठममा पति का नाम: देवी गृह संख्या : 57 उम्र : 76 लिंग : महिला	फोटो उपलब्ध	968	ZFE0225870	निर्वाचक का नाम : भंवर पिता का नाम: देवी गृह संख्या : 57 उम्र : 54 लिंग : पुरुष	फोटो उपलब्ध	969	MVV1756857	निर्वाचक का नाम : शैतान पिता का नाम: देवी गृह संख्या : 57 उम्र : 48 लिंग : पुरुष	फोटो उपलब्ध
970	ZFE0596031	निर्वाचक का नाम : प्रेम पति का नाम: भंवर गृह संख्या : 57 उम्र : 47 लिंग : महिला	फोटो उपलब्ध	971	ZFE1477488	निर्वाचक का नाम : लादू लाल पिता का नाम: देवी लाल गृह संख्या : 57 उम्र : 33 लिंग : पुरुष	फोटो उपलब्ध	972	MVV1372770	निर्वाचक का नाम : हारू पति का नाम: नारू गृह संख्या : 60 उम्र : 82 लिंग : महिला	फोटो उपलब्ध
973	MVV1756865	निर्वाचक का नाम : शंकर पिता का नाम: नारू गृह संख्या : 60 उम्र : 52 लिंग : पुरुष	फोटो उपलब्ध	974	MVV1860725	निर्वाचक का नाम : रतन पिता का नाम: नाथू गृह संख्या : 61 उम्र : 44 लिंग : पुरुष	फोटो उपलब्ध	975	MVV1372788	निर्वाचक का नाम : रामू पति का नाम: रतन गृह संख्या : 61 उम्र : 42 लिंग : महिला	फोटो उपलब्ध
976	ZFE0323857	निर्वाचक का नाम : धीसू पिता का नाम: नाथू गृह संख्या : 61 उम्र : 42 लिंग : पुरुष	फोटो उपलब्ध	977	ZFE0323840	निर्वाचक का नाम : देऊ पति का नाम: धीसू गृह संख्या : 61 उम्र : 40 लिंग : महिला	फोटो उपलब्ध	978	ZFE0236018	निर्वाचक का नाम : मोहन पिता का नाम: नाथू गृह संख्या : 61 उम्र : 39 लिंग : पुरुष	फोटो उपलब्ध

979	ZFE0236026	निर्वाचक का नाम : राजी पति का नाम: मोहन गृह संख्या : 61 उम्र : 37 लिंग : महिला	फोटो उपलब्ध	980	RJ/20/154/219632	निर्वाचक का नाम : नाना पिता का नाम: गोपी गृह संख्या : 62 उम्र : 84 लिंग : पुरुष	फोटो उपलब्ध	981	RJ/20/154/219633	निर्वाचक का नाम : अमरी पति का नाम: नाना गृह संख्या : 62 उम्र : 76 लिंग : महिला	फोटो उपलब्ध
982	RJ/20/154/219634	निर्वाचक का नाम : नारायण पिता का नाम: नाना गृह संख्या : 62 उम्र : 54 लिंग : पुरुष	फोटो उपलब्ध	983	MVW1860816	निर्वाचक का नाम : गंगा पति का नाम: नारायण गृह संख्या : 62 उम्र : 49 लिंग : महिला	फोटो उपलब्ध	984	ZFE0773580	निर्वाचक का नाम : राधा देवी पति का नाम: प्रभुलाल गृह संख्या : 62 उम्र : 37 लिंग : महिला	फोटो उपलब्ध
985	ZFE0366815	निर्वाचक का नाम : प्रभुलाल पिता का नाम: नाना गृह संख्या : 62 उम्र : 34 लिंग : पुरुष	फोटो उपलब्ध	986	RJ/20/154/219635	निर्वाचक का नाम : बालकिशन पिता का नाम: मोडा गृह संख्या : 64 उम्र : 64 लिंग : पुरुष	फोटो उपलब्ध	987	MVW1756899	निर्वाचक का नाम : शारदा पति का नाम: प्रभुलाल गृह संख्या : 64 उम्र : 42 लिंग : महिला	फोटो उपलब्ध
988	MVW1756881	निर्वाचक का नाम : प्रभुलाल पिता का नाम: बालकिशन गृह संख्या : 64 उम्र : 41 लिंग : पुरुष	फोटो उपलब्ध	989	ZFE0596056	निर्वाचक का नाम : गणेश पिता का नाम: बालकिशन गृह संख्या : 64 उम्र : 32 लिंग : पुरुष	फोटो उपलब्ध	990	ZFE1252659	निर्वाचक का नाम : धापू पति का नाम: गणेश गृह संख्या : 64 उम्र : 32 लिंग : महिला	फोटो उपलब्ध
991	RJ/20/154/219638	निर्वाचक का नाम : शंकर पिता का नाम: मोडा गृह संख्या : 65 उम्र : 74 लिंग : पुरुष	फोटो उपलब्ध	992	ZFE0539684	निर्वाचक का नाम : कमली पति का नाम: शंकर गृह संख्या : 65 उम्र : 70 लिंग : महिला	फोटो उपलब्ध	993	RJ/20/154/220069	निर्वाचक का नाम : धन्ना पिता का नाम: शंकर गृह संख्या : 65 उम्र : 48 लिंग : पुरुष	फोटो उपलब्ध
994	ZFE0829259	निर्वाचक का नाम : भुला देवी पति का नाम: जगदीश गृह संख्या : 65 उम्र : 33 लिंग : महिला	फोटो उपलब्ध	995	ZFE0553297	निर्वाचक का नाम : जगदीश पति का नाम: शंकर गृह संख्या : 65 उम्र : 33 लिंग : पुरुष	फोटो उपलब्ध	996	ZFE0705368	निर्वाचक का नाम : गोपाल पिता का नाम: शंकर गृह संख्या : 65 उम्र : 32 लिंग : पुरुष	फोटो उपलब्ध
997	ZFE1252691	निर्वाचक का नाम : ममता पति का नाम: गोपाल गृह संख्या : 65 उम्र : 30 लिंग : महिला	फोटो उपलब्ध	998	RJ/20/154/220070	निर्वाचक का नाम : रवाना पिता का नाम: मोडा गृह संख्या : 66 उम्र : 65 लिंग : पुरुष	फोटो उपलब्ध	999	MVW1260884	निर्वाचक का नाम : कमला पति का नाम: रवाना गृह संख्या : 66 उम्र : 60 लिंग : महिला	फोटो उपलब्ध
1000	RJ/20/154/219232	निर्वाचक का नाम : धीसा पिता का नाम: मोडा गृह संख्या : 67 उम्र : 79 लिंग : पुरुष	फोटो उपलब्ध	1001	RJ/20/154/219256	निर्वाचक का नाम : मूली पति का नाम: धीसा गृह संख्या : 67 उम्र : 77 लिंग : महिला	फोटो उपलब्ध	1002	RJ/20/154/219640	निर्वाचक का नाम : भंवर पिता का नाम: धीसा गृह संख्या : 67 उम्र : 59 लिंग : पुरुष	फोटो उपलब्ध
1003	RJ/20/154/219257	निर्वाचक का नाम : राधा पति का नाम: भंवर गृह संख्या : 67 उम्र : 57 लिंग : महिला	फोटो उपलब्ध	1004	RJ/20/154/219233	निर्वाचक का नाम : सीताराम पिता का नाम: धीसा गृह संख्या : 67 उम्र : 49 लिंग : पुरुष	फोटो उपलब्ध	1005	MVW1756907	निर्वाचक का नाम : केलाशी पति का नाम: सीताराम गृह संख्या : 67 उम्र : 43 लिंग : महिला	फोटो उपलब्ध
1006	ZFE1252725	निर्वाचक का नाम : नारायण लाल पिता का नाम: भंवर लाल गृह संख्या : 67 उम्र : 30 लिंग : पुरुष	फोटो उपलब्ध	1007	ZFE1345131	निर्वाचक का नाम : संगीता पति का नाम: नारायण गृह संख्या : 67 उम्र : 28 लिंग : महिला	फोटो उपलब्ध	1008	MVW1372804	निर्वाचक का नाम : धीसू पिता का नाम: उदयनाथ गृह संख्या : 68 उम्र : 59 लिंग : पुरुष	फोटो उपलब्ध

1009	MVV1260769	निर्वाचक का नाम : कमली पति का नाम: धीसू गृह संख्या : 68 उम्र : 58 लिंग : महिला	फोटो उपलब्ध	1010	ZFE0652784	निर्वाचक का नाम : लक्ष्मणनाथ पिता का नाम: धीसूनाथ गृह संख्या : 68 उम्र : 31 लिंग : पुरुष	फोटो उपलब्ध	1011	ZFE1252808	निर्वाचक का नाम : शांति नाथ पिता का नाम: धीसा नाथ गृह संख्या : 68 उम्र : 31 लिंग : पुरुष	फोटो उपलब्ध
1012	ZFE1345263	निर्वाचक का नाम : काली देवी पति का नाम: लक्ष्मण नाथ गृह संख्या : 68 उम्र : 31 लिंग : महिला	फोटो उपलब्ध	1013	ZFE1766047	निर्वाचक का नाम : धर्म पति का नाम: शांतिनाथ गृह संख्या : 68 उम्र : 25 लिंग : महिला	फोटो उपलब्ध	1014	RJ/20/154/219644	निर्वाचक का नाम : नंदा पिता का नाम: खाना गृह संख्या : 69 उम्र : 84 लिंग : पुरुष	फोटो उपलब्ध
1015	MVV1756915	निर्वाचक का नाम : कस्तुरी पति का नाम: नंदा गृह संख्या : 69 उम्र : 76 लिंग : महिला	फोटो उपलब्ध	1016	MVV1179712	निर्वाचक का नाम : किशन पिता का नाम: नंदा गृह संख्या : 69 उम्र : 49 लिंग : पुरुष	फोटो उपलब्ध	1017	MVV1756923	निर्वाचक का नाम : काली पति का नाम: किशन गृह संख्या : 69 उम्र : 48 लिंग : महिला	फोटो उपलब्ध
1018	ZFE1603950	निर्वाचक का नाम : प्रकाश चंद्र पिता का नाम: किशन लाल गृह संख्या : 69 उम्र : 25 लिंग : पुरुष	फोटो उपलब्ध	1019	ZFE1630334	निर्वाचक का नाम : लोकेश पिता का नाम: किशन गृह संख्या : 69 उम्र : 23 लिंग : पुरुष	फोटो उपलब्ध	1020	ZFE1817345	निर्वाचक का नाम : संतोक अन्य: लोकेश गृह संख्या : 69 उम्र : 22 लिंग : पुरुष	फोटो उपलब्ध
1021	ZFE2107738	निर्वाचक का नाम : नर्बदा पति का नाम: प्रकाश गृह संख्या : 69 गुजर भिस्ती केकाड़िया उम्र : 19 लिंग : महिला	फोटो उपलब्ध	1022	RJ/20/154/219266	निर्वाचक का नाम : धीसा पिता का नाम: खाना गृह संख्या : 70 उम्र : 80 लिंग : पुरुष	फोटो उपलब्ध	1023	MVV1260777	निर्वाचक का नाम : सोहनी पति का नाम: धीसा गृह संख्या : 70 उम्र : 76 लिंग : महिला	फोटो उपलब्ध
1024	ZFE0596015	निर्वाचक का नाम : गंगाराम पिता का नाम: धीसा गृह संख्या : 70 उम्र : 37 लिंग : पुरुष	फोटो उपलब्ध	1025	ZFE0595983	निर्वाचक का नाम : रतनलाल पिता का नाम: धीसा गृह संख्या : 70 उम्र : 34 लिंग : पुरुष	फोटो उपलब्ध	1026	ZFE1252899	निर्वाचक का नाम : कैलाश पिता का नाम: धीसा लाल गृह संख्या : 70 उम्र : 27 लिंग : पुरुष	फोटो उपलब्ध
1027	ZFE0358770	निर्वाचक का नाम : कालुलाल पिता का नाम: धुला गृह संख्या : 71 उम्र : 81 लिंग : पुरुष	फोटो उपलब्ध	1028	MVV1506245	निर्वाचक का नाम : जगदीश पिता का नाम: कालू गृह संख्या : 71 उम्र : 42 लिंग : पुरुष	फोटो उपलब्ध	1029	ZFE1629757	निर्वाचक का नाम : सीमा पति का नाम: मुकेश गृह संख्या : 71 उम्र : 39 लिंग : महिला	फोटो उपलब्ध
1030	ZFE0358788	निर्वाचक का नाम : मुकेश पिता का नाम: कालु गृह संख्या : 71 उम्र : 35 लिंग : पुरुष	फोटो उपलब्ध	1031	RJ/20/154/219296	निर्वाचक का नाम : श्रीकिशन पिता का नाम: नाराण गृह संख्या : 72 उम्र : 84 लिंग : पुरुष	फोटो उपलब्ध	1032	RJ/20/154/219650	निर्वाचक का नाम : उदी पति का नाम: श्रीकिशन गृह संख्या : 72 उम्र : 80 लिंग : महिला	फोटो उपलब्ध
1033	MVV1372820	निर्वाचक का नाम : अमरचन्द पिता का नाम: श्रीकिशन गृह संख्या : 72 उम्र : 43 लिंग : पुरुष	फोटो उपलब्ध	1034	ZFE0773515	निर्वाचक का नाम : भूला देवी पति का नाम: अमर चन्द गृह संख्या : 72 उम्र : 40 लिंग : महिला	फोटो उपलब्ध	1035	ZFE0553354	निर्वाचक का नाम : भवर लाल पिता का नाम: श्री किशन गृह संख्या : 72 उम्र : 36 लिंग : पुरुष	फोटो उपलब्ध
1036	ZFE0553347	निर्वाचक का नाम : काली देवी पति का नाम: भवर लाल गृह संख्या : 72 उम्र : 34 लिंग : महिला	फोटो उपलब्ध	1037	RJ/20/154/219024	निर्वाचक का नाम : भगवान पिता का नाम: उदा गृह संख्या : 73 उम्र : 59 लिंग : पुरुष	फोटो उपलब्ध	1038	RJ/20/154/219648	निर्वाचक का नाम : सायरी पति का नाम: भगवान गृह संख्या : 73 उम्र : 58 लिंग : महिला	फोटो उपलब्ध

1039	MVV1179720	निर्वाचक का नाम : सोहन पिता का नाम: उदा गृह संख्या : 73 उम्र : 54 लिंग : पुरुष	फोटो उपलब्ध	1040	ZFE0652875	निर्वाचक का नाम : ओमप्रकाश पिता का नाम: भगवानलाल गृह संख्या : 73 उम्र : 31 लिंग : पुरुष	फोटो उपलब्ध	1041	ZFE1345248	निर्वाचक का नाम : चांदू पति का नाम: ओम प्रकाश गृह संख्या : 73 उम्र : 31 लिंग : महिला	फोटो उपलब्ध
1042	ZFE1345255	निर्वाचक का नाम : सीताराम पिता का नाम: भगवान लाल गृह संख्या : 73 उम्र : 30 लिंग : पुरुष	फोटो उपलब्ध	1043	RJ/20/154/219655	निर्वाचक का नाम : सुन्दर पति का नाम: हरदेव गृह संख्या : 75 उम्र : 84 लिंग : महिला	फोटो उपलब्ध	1044	RJ/20/154/220074	निर्वाचक का नाम : रामेश्वर पिता का नाम: हरदेव गृह संख्या : 75 उम्र : 56 लिंग : पुरुष	फोटो उपलब्ध
1045	MVV1260785	निर्वाचक का नाम : शांती पति का नाम: रामेश्वर गृह संख्या : 75 उम्र : 54 लिंग : महिला	फोटो उपलब्ध	1046	ZFE1252758	निर्वाचक का नाम : नारायण पिता का नाम: हरदेव गृह संख्या : 75 उम्र : 37 लिंग : पुरुष	फोटो उपलब्ध	1047	ZFE1408731	निर्वाचक का नाम : भगवानी पिता का नाम: रमेश गृह संख्या : 75 उम्र : 28 लिंग : महिला	फोटो उपलब्ध
1048	ZFE1858901	निर्वाचक का नाम : गोमन पिता का नाम: रामेश्वर गृह संख्या : 75 उम्र : 23 लिंग : पुरुष	फोटो उपलब्ध	1049	MVV1179738	निर्वाचक का नाम : अलोल पति का नाम: उदा गृह संख्या : 76 उम्र : 80 लिंग : महिला	फोटो उपलब्ध	1050	ZFE0236067	निर्वाचक का नाम : देवेन्द्र पिता का नाम: देबीलाल गृह संख्या : 78 उम्र : 52 लिंग : पुरुष	फोटो उपलब्ध
1051	ZFE0236075	निर्वाचक का नाम : संतोष पति का नाम: देवेन्द्र गृह संख्या : 78 उम्र : 47 लिंग : महिला	फोटो उपलब्ध								

1052	6	ZFE2115194	निर्वाचक का नाम : शोएब पिता का नाम: मोहम्मदसहिद गृह संख्या : 250 उम्र : 23 लिंग : पुरुष	फोटो उपलब्ध
1053	6	ZFE2115277	निर्वाचक का नाम : रज्जाक पिता का नाम: बिस्मिल्ला गृह संख्या : 253 उम्र : 60 लिंग : पुरुष	फोटो उपलब्ध
1054	7	ZFE2115418	निर्वाचक का नाम : ओमप्रकाश पिता का नाम: रघुनाथ गृह संख्या : 299 उम्र : 20 लिंग : पुरुष	फोटो उपलब्ध
1055	7	ZFE2116812	निर्वाचक का नाम : बबलू पिता का नाम: जगदीश गृह संख्या : 299 उम्र : 20 लिंग : पुरुष	फोटो उपलब्ध
1056	6	ZFE2116762	निर्वाचक का नाम : शाहरुख पिता का नाम: अल्ताफ़ गृह संख्या : 254 उम्र : 31 लिंग : पुरुष	फोटो उपलब्ध
1057	7	ZFE2118123	निर्वाचक का नाम : धर्मराज अन्य: संग्राम गृह संख्या : 305 उम्र : 18 लिंग : पुरुष	फोटो उपलब्ध
1058	7	ZFE2118115	निर्वाचक का नाम : महावीर पिता का नाम: शेतान गृह संख्या : 305 उम्र : 20 लिंग : पुरुष	फोटो उपलब्ध
1059	7	ZFE2119634	निर्वाचक का नाम : धर्मराज पिता का नाम: गोरु गृह संख्या : 305 उम्र : 18 लिंग : पुरुष	फोटो उपलब्ध
1060	7	ZFE2125144	निर्वाचक का नाम : बबलू पिता का नाम: जगदीश गृह संख्या : 299 उम्र : 20 लिंग : पुरुष	फोटो उपलब्ध
1061	7	ZFE2126472	निर्वाचक का नाम : महावीर पिता का नाम: शेतान गृह संख्या : 305 उम्र : 20 लिंग : पुरुष	फोटो उपलब्ध

निर्वाचकों का विवरण :							
A) मतदाताओं की संख्या :							
		नामावली का प्रकार	निर्वाचक नामावली की पहचान :	मतदाताओं की संख्या :			
				पुरुष	महिला	तृतीय लिंग	कुल
I	मूल	मूल नामावली	समस्त पूरकों को समेकित करते हुए विशेष गहन पुनरीक्षण 2026 की मूल नामावली	542	509	0	1051
II	घटक I - परिवर्धन सूची	पूरक 1	विशेष गहन पुनरीक्षण - 2026	10	0	0	10
III	घटक II - विलोपन सूची	पूरक 1	विशेष गहन पुनरीक्षण - 2026	2	1	0	3
IV	लिंग में संशोधन के कारण अंतर			0	0	0	0
पुनरीक्षण के बाद इस नामावली में शुद्ध निर्वाचक (I+II-III+IV)				550	508	0	1058
B) संशोधनों की संख्या :							
नामावली का प्रकार		निर्वाचक नामावली की पहचान :		संशोधनों की संख्या :			
पूरक 1		विशेष गहन पुनरीक्षण - 2026		1			

निर्वाचक रजिस्ट्रीकरण अधिकारी द्वारा जारी

E2-मृत्यु, S2-स्थानांतरित, R2-दोहरी प्रविष्टि, M2-लापता, Q2-अहर्ता नहीं