

निर्वाचक नामावली 2026 S20 राजस्थान

| | | | | | | | | | | | | | | | | | |
|---|---|---|---------|-------------------------|-------------------|-------|---|------------|------------------|------------|-------------|-------|-------------|------|------------|---------|----------|
| विधान सभा क्षेत्र की संख्या , नाम व आरक्षण स्थिति : 183 - माण्डलगढ़ (सामान्य) | | भाग संख्या : : 193 | | | | | | | | | | | | | | | |
| संसदीय निर्वाचन क्षेत्र की संख्या, नाम व आरक्षण स्थिति, जिसमें विधान सभा निर्वाचन क्षेत्र स्थित है : 23 - भीलवाड़ा (सामान्य) | | | | | | | | | | | | | | | | | |
| 1. पुनरीक्षण का विवरण | | | | | | | | | | | | | | | | | |
| पुनरीक्षण का वर्ष : | 2026 | निर्वाचक नामावली की पहचान : समस्त पूरकों को समेकित करते हुए विशेष गहन पुनरीक्षण 2026 की मूल नामावली | | | | | | | | | | | | | | | |
| अर्हता तिथि : | 01-01-2026 | | | | | | | | | | | | | | | | |
| पुनरीक्षण का स्वरूप : | विशेष गहन पुनरीक्षण - 2026 | | | | | | | | | | | | | | | | |
| प्रकाशन की तिथि : | 21-02-2026 | | | | | | | | | | | | | | | | |
| 2. भाग व मतदान क्षेत्र का विवरण : | | | | | | | | | | | | | | | | | |
| भाग में आने वाले अनुभागों की संख्या और नाम : | | | | | | | | | | | | | | | | | |
| 1-माताजी का खेड़ा,उन्द्रों का खेड़ा 2-मुख्य ग्राम, उन्द्रों का खेड़ा 3-रेलवे कालोनी,उन्द्रों का खेड़ा 4-मुख्य ग्राम, मांडिया रड़ी 5-कालबेलिया का झौपड़ा,मांडिया रड़ी 6-गुलजी का खेड़ा,गुलजी का खेड़ा | <table style="width: 100%; border-collapse: collapse;"> <tr> <td style="width: 60%;">मुख्य शहर / मुख्य ग्राम</td> <td style="width: 40%;">: अंडरों का खेड़ा</td> </tr> <tr> <td>वार्ड</td> <td>:</td> </tr> <tr> <td>पोस्ट ऑफिस</td> <td>: MALKA KHERA BO</td> </tr> <tr> <td>पुलिस थाना</td> <td>: माण्डलगढ़</td> </tr> <tr> <td>तहसील</td> <td>: माण्डलगढ़</td> </tr> <tr> <td>जिला</td> <td>: भीलवाड़ा</td> </tr> <tr> <td>पिन कोड</td> <td>: 311604</td> </tr> </table> | | | मुख्य शहर / मुख्य ग्राम | : अंडरों का खेड़ा | वार्ड | : | पोस्ट ऑफिस | : MALKA KHERA BO | पुलिस थाना | : माण्डलगढ़ | तहसील | : माण्डलगढ़ | जिला | : भीलवाड़ा | पिन कोड | : 311604 |
| मुख्य शहर / मुख्य ग्राम | : अंडरों का खेड़ा | | | | | | | | | | | | | | | | |
| वार्ड | : | | | | | | | | | | | | | | | | |
| पोस्ट ऑफिस | : MALKA KHERA BO | | | | | | | | | | | | | | | | |
| पुलिस थाना | : माण्डलगढ़ | | | | | | | | | | | | | | | | |
| तहसील | : माण्डलगढ़ | | | | | | | | | | | | | | | | |
| जिला | : भीलवाड़ा | | | | | | | | | | | | | | | | |
| पिन कोड | : 311604 | | | | | | | | | | | | | | | | |
| 3. मतदान केंद्र का विवरण | | | | | | | | | | | | | | | | | |
| मतदान केंद्र की संख्या व नाम : | मतदान केन्द्र की विशेष हैसियत (पुरुष/महिला/सामान्य) : | | सामान्य | | | | | | | | | | | | | | |
| 193 - उन्द्रों का खेड़ा | | | | | | | | | | | | | | | | | |
| मतदान केंद्र का भवन व पता : | इस मतदान क्षेत्र के सहायक (ऑक्जिलियरी) मतदान केन्द्रों की संख्या : | | 0 | | | | | | | | | | | | | | |
| राजकीय उच्च प्राथमिक विद्यालय, कमरा नम्बर 2, उन्द्रों का खेड़ा | | | | | | | | | | | | | | | | | |
| 4. मतदाताओं की संख्या : | | | | | | | | | | | | | | | | | |
| आरंभिक क्रम | अंतिम क्रम | मतदाताओं की संख्या | | | | | | | | | | | | | | | |
| संख्या | संख्या | पुरुष | महिला | तृतीय लिंग | कुल | | | | | | | | | | | | |
| 1 | 1078 | 560 | 518 | 0 | 1078 | | | | | | | | | | | | |

निर्वाचक रजिस्ट्रीकरण अधिकारी द्वारा जारी

Nazri Naksha

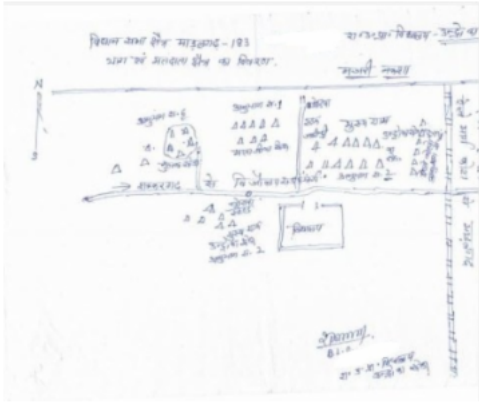

Google Map View



Polling Station Building Front View



Polling Station Front View



Cad View

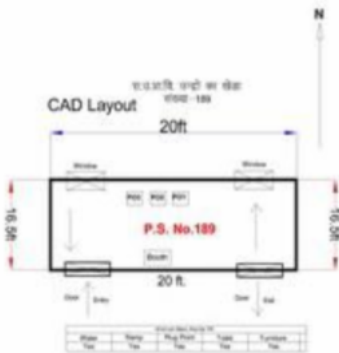

Key MAP View



| | | | | | |
|---|---------------------------------|---|---------------------------------|---|---------------------------------|
| 1 निर्वाचक का नाम : गोपाल पिता का नाम: जयराम गृह संख्या : 2 उम्र : 49 लिंग : पुरुष | ZFE0325662 फोटो उपलब्ध | 2 निर्वाचक का नाम : शकुन्तला पति का नाम: गोपाल गृह संख्या : 2 उम्र : 44 लिंग : महिला | ZFE0833061 फोटो उपलब्ध | 3 निर्वाचक का नाम : भागुता पिता का नाम: चतरा गृह संख्या : 2 उम्र : 44 लिंग : पुरुष | ZFE1677814 फोटो उपलब्ध |
| 4 निर्वाचक का नाम : गंगाराम पिता का नाम: किशना गृह संख्या : 2 उम्र : 33 लिंग : पुरुष | ZFE0794735 फोटो उपलब्ध | 5 निर्वाचक का नाम : सम्पति पति का नाम: गंगा राम गृह संख्या : 2 उम्र : 28 लिंग : महिला | ZFE1440429 फोटो उपलब्ध | 6 निर्वाचक का नाम : उदी पति का नाम: मांगू गृह संख्या : 3 उम्र : 89 लिंग : महिला | RJ/20/154/432127 फोटो उपलब्ध |
| 7 निर्वाचक का नाम : कल्याण पिता का नाम: मांगू गृह संख्या : 3 उम्र : 67 लिंग : पुरुष | RJ/20/154/432357 फोटो उपलब्ध | 8 निर्वाचक का नाम : रोडी पति का नाम: कल्याण गृह संख्या : 3 उम्र : 66 लिंग : महिला | RJ/20/154/432340 फोटो उपलब्ध | 9 निर्वाचक का नाम : देवालाल पिता का नाम: जगरूप गृह संख्या : 3 उम्र : 32 लिंग : पुरुष | ZFE0794743 फोटो उपलब्ध |
| 10 निर्वाचक का नाम : इन्द्रादेवी पति का नाम: रामलाल गृह संख्या : 3 उम्र : 27 लिंग : महिला | ZFE1477678 फोटो उपलब्ध | 11 निर्वाचक का नाम : रामलाल पिता का नाम: कल्याण गृह संख्या : 3 उम्र : 26 लिंग : पुरुष | ZFE1477686 फोटो उपलब्ध | 12 निर्वाचक का नाम : अनिता पति का नाम: देवा लाल गृह संख्या : 3 उम्र : 26 लिंग : महिला | ZFE1621903 फोटो उपलब्ध |
| 13 निर्वाचक का नाम : राजू पिता का नाम: कल्याण गृह संख्या : 3 उम्र : 22 लिंग : पुरुष | ZFE1729425 फोटो उपलब्ध | 14 निर्वाचक का नाम : रामनाथ पिता का नाम: लाला गृह संख्या : 4 उम्र : 54 लिंग : पुरुष | MVW1541747 फोटो उपलब्ध | 15 निर्वाचक का नाम : नन्दु पति का नाम: रामनाथ गृह संख्या : 4 उम्र : 53 लिंग : महिला | ZFE0067223 फोटो उपलब्ध |
| 16 निर्वाचक का नाम : किशना पिता का नाम: छोटू गृह संख्या : 4 उम्र : 49 लिंग : पुरुष | MVW1619329 फोटो उपलब्ध | 17 निर्वाचक का नाम : प्रेम पति का नाम: किशना गृह संख्या : 4 उम्र : 47 लिंग : महिला | MVW1619337 फोटो उपलब्ध | 18 निर्वाचक का नाम : जगन्नाथ पिता का नाम: छोटूलाल गृह संख्या : 4 उम्र : 47 लिंग : पुरुष | MVW2081958 फोटो उपलब्ध |
| 19 निर्वाचक का नाम : बाली पति का नाम: जगन्नाथ गृह संख्या : 4 उम्र : 45 लिंग : महिला | MVW2081982 फोटो उपलब्ध | 20 निर्वाचक का नाम : चंदा पति का नाम: शंकर गृह संख्या : 4 उम्र : 31 लिंग : महिला | ZFE2062370 फोटो उपलब्ध | 21 निर्वाचक का नाम : बच्ची पति का नाम: तुलसीराम गृह संख्या : 4 उम्र : 28 लिंग : महिला | ZFE1212752 फोटो उपलब्ध |
| 22 निर्वाचक का नाम : तुलशीराम पिता का नाम: किशन गृह संख्या : 4 उम्र : 28 लिंग : पुरुष | ZFE1212786 फोटो उपलब्ध | 23 निर्वाचक का नाम : शंकर लाल पिता का नाम: रामनाथ गृह संख्या : 4 उम्र : 28 लिंग : पुरुष | ZFE1212729 फोटो उपलब्ध | 24 निर्वाचक का नाम : अनिता पति का नाम: गणपत गृह संख्या : 04 उम्र : 27 लिंग : महिला | ZFE1445576 फोटो उपलब्ध |
| 25 निर्वाचक का नाम : मीरा देवी पति का नाम: गोपाल गृह संख्या : 4 उम्र : 26 लिंग : महिला | ZFE1496017 फोटो उपलब्ध | 26 निर्वाचक का नाम : बाबू लाल पिता का नाम: रामनाथ गृह संख्या : 4 उम्र : 20 लिंग : पुरुष | ZFE1868157 फोटो उपलब्ध | 27 निर्वाचक का नाम : बरजी पति का नाम: देवा गृह संख्या : 5 उम्र : 77 लिंग : महिला | RJ/20/154/432125 फोटो उपलब्ध |
| 28 निर्वाचक का नाम : कल्याण पिता का नाम: रामा गृह संख्या : 5 उम्र : 69 लिंग : पुरुष | ZFE0053827 फोटो उपलब्ध | 29 निर्वाचक का नाम : बदाम पति का नाम: कल्याण गृह संख्या : 5 उम्र : 64 लिंग : महिला | MVW1433911 फोटो उपलब्ध | 30 निर्वाचक का नाम : लोकेश पिता का नाम: कल्याण गृह संख्या : 5 उम्र : 33 लिंग : पुरुष | ZFE1212844 फोटो उपलब्ध |

| | | | | | | | | | | | |
|----|------------------|---|-------------|----|------------------|---|-------------|----|------------------|--|-------------|
| 31 | ZFE1801182 | निर्वाचक का नाम : रसीला पति का नाम: लोकेश गृह संख्या : 5 उम्र : 29 लिंग : महिला | फोटो उपलब्ध | 32 | RJ/20/154/432332 | निर्वाचक का नाम : भवना पिता का नाम: खाना गृह संख्या : 6 उम्र : 74 लिंग : पुरुष | फोटो उपलब्ध | 33 | RJ/20/154/432501 | निर्वाचक का नाम : रामकन्या पति का नाम: भवना गृह संख्या : 6 उम्र : 72 लिंग : महिला | फोटो उपलब्ध |
| 34 | RJ/20/154/432283 | निर्वाचक का नाम : जगन्नाथ पिता का नाम: खाना गृह संख्या : 6 उम्र : 69 लिंग : पुरुष | फोटो उपलब्ध | 35 | RJ/20/154/432318 | निर्वाचक का नाम : जगरूप पिता का नाम: खाना गृह संख्या : 6 उम्र : 59 लिंग : पुरुष | फोटो उपलब्ध | 36 | RJ/20/154/432288 | निर्वाचक का नाम : ठम्मा पति का नाम: जगरूप गृह संख्या : 6 उम्र : 56 लिंग : महिला | फोटो उपलब्ध |
| 37 | ZFE1212901 | निर्वाचक का नाम : मनभर दरोगा पति का नाम: भेरुलाल गृह संख्या : 6 उम्र : 44 लिंग : महिला | फोटो उपलब्ध | 38 | ZFE1212935 | निर्वाचक का नाम : सांवरी पति का नाम: गोपाल गृह संख्या : 6 उम्र : 34 लिंग : महिला | फोटो उपलब्ध | 39 | ZFE1574367 | निर्वाचक का नाम : रामरतन पिता का नाम: भवना गृह संख्या : 6 उम्र : 32 लिंग : पुरुष | फोटो उपलब्ध |
| 40 | ZFE1213198 | निर्वाचक का नाम : बदाम पति का नाम: रमरल गृह संख्या : 6 उम्र : 28 लिंग : महिला | फोटो उपलब्ध | 41 | ZFE1801232 | निर्वाचक का नाम : लोकेश पिता का नाम: जगरूप गृह संख्या : 6 उम्र : 21 लिंग : पुरुष | फोटो उपलब्ध | 42 | RJ/20/154/432114 | निर्वाचक का नाम : जयकिशन पिता का नाम: नारायण गृह संख्या : 9 उम्र : 69 लिंग : पुरुष | फोटो उपलब्ध |
| 43 | RJ/20/154/433003 | निर्वाचक का नाम : मोडी पति का नाम: जयकिशन गृह संख्या : 9 उम्र : 56 लिंग : महिला | फोटो उपलब्ध | 44 | ZFE0794842 | निर्वाचक का नाम : गीता पति का नाम: महावीर गृह संख्या : 9 उम्र : 35 लिंग : महिला | फोटो उपलब्ध | 45 | ZFE1213222 | निर्वाचक का नाम : भेरी देवी पति का नाम: जुगराज गृह संख्या : 9 उम्र : 28 लिंग : महिला | फोटो उपलब्ध |
| 46 | ZFE1212992 | निर्वाचक का नाम : शम्भू गुजर पिता का नाम: जयकिशन गृह संख्या : 9 उम्र : 27 लिंग : पुरुष | फोटो उपलब्ध | 47 | ZFE1213024 | निर्वाचक का नाम : जुगराज पिता का नाम: जयकिशन गृह संख्या : 9 उम्र : 27 लिंग : पुरुष | फोटो उपलब्ध | 48 | ZFE1803329 | निर्वाचक का नाम : भंवरलाल पिता का नाम: जय किशन गृह संख्या : 9 उम्र : 21 लिंग : पुरुष | फोटो उपलब्ध |
| 49 | MVW1541754 | निर्वाचक का नाम : हरला पिता का नाम: हौक्मा गृह संख्या : 10 उम्र : 70 लिंग : पुरुष | फोटो उपलब्ध | 50 | ZFE1579523 | निर्वाचक का नाम : मोहन लाल पिता का नाम: भोमा लाल गृह संख्या : 10 उम्र : 58 लिंग : पुरुष | फोटो उपलब्ध | 51 | MVW1541762 | निर्वाचक का नाम : कन्या पति का नाम: हरला गृह संख्या : 10 उम्र : 54 लिंग : महिला | फोटो उपलब्ध |
| 52 | ZFE1577220 | निर्वाचक का नाम : सोहनी पति का नाम: मोहन लाल गृह संख्या : 10 उम्र : 53 लिंग : महिला | फोटो उपलब्ध | 53 | ZFE1213073 | निर्वाचक का नाम : महावीर पिता का नाम: भोपाल गृह संख्या : 10 उम्र : 46 लिंग : पुरुष | फोटो उपलब्ध | 54 | ZFE1213115 | निर्वाचक का नाम : भवर कवर पति का नाम: महावीर गृह संख्या : 10 उम्र : 41 लिंग : महिला | फोटो उपलब्ध |
| 55 | ZFE0833079 | निर्वाचक का नाम : शैतान पिता का नाम: छीतर गृह संख्या : 10 उम्र : 36 लिंग : पुरुष | फोटो उपलब्ध | 56 | ZFE1381649 | निर्वाचक का नाम : मुकेश कुमार पिता का नाम: मोहन गृह संख्या : 10 उम्र : 28 लिंग : पुरुष | फोटो उपलब्ध | 57 | ZFE2008704 | निर्वाचक का नाम : बनवारी पिता का नाम: मोहन गृह संख्या : 10 उम्र : 26 लिंग : पुरुष | फोटो उपलब्ध |
| 58 | ZFE1517291 | निर्वाचक का नाम : राधा कुमारी पति का नाम: मुकेश कुमार गृह संख्या : 10 उम्र : 25 लिंग : महिला | फोटो उपलब्ध | 59 | ZFE1518463 | निर्वाचक का नाम : सावरिया लाल पिता का नाम: मोहन लाल गृह संख्या : 10 उम्र : 25 लिंग : पुरुष | फोटो उपलब्ध | 60 | ZFE1621887 | निर्वाचक का नाम : सीताराम पिता का नाम: लक्ष्मण गृह संख्या : 10 उम्र : 23 लिंग : पुरुष | फोटो उपलब्ध |

विधान सभा क्षेत्र की संख्या व नाम : 183-माण्डलगढ़
अनुभाग की संख्या व नाम : 1-माताजी का खेड़ा,उन्द्रों का खेड़ा

| | | | | | | | | | | | |
|------|------------|--|-------------|----|------------|---|-------------|----|------------|--|-------------|
| 61 | ZFE2008902 | निर्वाचक का नाम : दिलू पति का नाम: बनवारी गृह संख्या : 10 उम्र : 22 लिंग : महिला | फोटो उपलब्ध | 62 | ZFE1573955 | निर्वाचक का नाम : रेखा पति का नाम: शौकीन गृह संख्या : 14 उम्र : 36 लिंग : महिला | फोटो उपलब्ध | 63 | ZFE1067602 | निर्वाचक का नाम : पार्वती पति का नाम: शिव राज गृह संख्या : 14 उम्र : 30 लिंग : महिला | फोटो उपलब्ध |
| 64 | ZFE1440858 | निर्वाचक का नाम : गीता पति का नाम: जितेन्द्र गृह संख्या : 27 उम्र : 41 लिंग : महिला | फोटो उपलब्ध | 65 | ZFE0833087 | निर्वाचक का नाम : फोरूलाल पिता का नाम: धीसू गृह संख्या : 33 उम्र : 36 लिंग : पुरुष | फोटो उपलब्ध | 66 | ZFE1440684 | निर्वाचक का नाम : केलाश बाई पति का नाम: घनश्याम गृह संख्या : 45 उम्र : 49 लिंग : महिला | फोटो उपलब्ध |
| 67 | ZFE1440825 | निर्वाचक का नाम : मोडी बाई पति का नाम: लादूलाल गृह संख्या : 52 उम्र : 52 लिंग : महिला | फोटो उपलब्ध | 68 | ZFE1562776 | निर्वाचक का नाम : शिमला पति का नाम: महावीर गृह संख्या : 56 उम्र : 33 लिंग : महिला | फोटो उपलब्ध | 69 | ZFE1067610 | निर्वाचक का नाम : लाली देवी पति का नाम: प्यारा गृह संख्या : 77 उम्र : 39 लिंग : महिला | फोटो उपलब्ध |
| 70 | ZFE1573377 | निर्वाचक का नाम : सोदान पिता का नाम: भोजा लाल गृह संख्या : 85 उम्र : 36 लिंग : पुरुष | फोटो उपलब्ध | 71 | ZFE1067628 | निर्वाचक का नाम : धर्म राज पिता का नाम: राम लाल गृह संख्या : 107 उम्र : 28 लिंग : पुरुष | फोटो उपलब्ध | 72 | ZFE1574342 | निर्वाचक का नाम : प्रेम बाई पति का नाम: रामचंद्र गृह संख्या : 122 उम्र : 46 लिंग : महिला | फोटो उपलब्ध |
| # 73 | ZFE1067636 | निर्वाचक का नाम : खाना राम लुहार पिता का नाम: मदन लाल गृह संख्या : 122 उम्र : 27 लिंग : पुरुष | फोटो उपलब्ध | 74 | ZFE1700301 | निर्वाचक का नाम : सुशील कंवर पति का नाम: दशरथ सिंह गृह संख्या : 123 उम्र : 47 लिंग : महिला | फोटो उपलब्ध | 75 | ZFE1700285 | निर्वाचक का नाम : दशरथ सिंह पिता का नाम: भोपाल सिंह गृह संख्या : 123 उम्र : 33 लिंग : पुरुष | फोटो उपलब्ध |

| | | | |
|-----|------------------|---|-------------|
| 76 | ZFE1451426 | निर्वाचक का नाम : गणपत पिता का नाम: किशना गृह संख्या : 04 उम्र : 27 लिंग : पुरुष | फोटो उपलब्ध |
| 77 | ZFE1496751 | निर्वाचक का नाम : विष्णु पति का नाम: धिसु गृह संख्या : 06 उम्र : 25 लिंग : महिला | फोटो उपलब्ध |
| 78 | RJ/20/154/432008 | निर्वाचक का नाम : हीरा पिता का नाम: नाथू गृह संख्या : 14 उम्र : 74 लिंग : पुरुष | फोटो उपलब्ध |
| 79 | RJ/20/154/432050 | निर्वाचक का नाम : यशोदा पति का नाम: हीरा गृह संख्या : 14 उम्र : 69 लिंग : महिला | फोटो उपलब्ध |
| 80 | ZFE1213248 | निर्वाचक का नाम : शौकरीन पिता का नाम: छितारलाल गृह संख्या : 14 उम्र : 36 लिंग : पुरुष | फोटो उपलब्ध |
| 81 | ZFE0919571 | निर्वाचक का नाम : शिवराज पिता का नाम: हीरालाल गृह संख्या : 14 उम्र : 32 लिंग : पुरुष | फोटो उपलब्ध |
| 82 | RJ/20/154/433001 | निर्वाचक का नाम : रामकिशन पिता का नाम: खाना गृह संख्या : 15 उम्र : 58 लिंग : पुरुष | फोटो उपलब्ध |
| 83 | RJ/20/154/432259 | निर्वाचक का नाम : भूरी पति का नाम: रामकिशन गृह संख्या : 15 उम्र : 56 लिंग : महिला | फोटो उपलब्ध |
| 84 | RJ/20/154/432317 | निर्वाचक का नाम : भौजा पिता का नाम: खाना गृह संख्या : 15 उम्र : 56 लिंग : पुरुष | फोटो उपलब्ध |
| 85 | MVW1619378 | निर्वाचक का नाम : रामलाल पिता का नाम: खाना गृह संख्या : 15 उम्र : 49 लिंग : पुरुष | फोटो उपलब्ध |
| 86 | MVW1433952 | निर्वाचक का नाम : शंकरलाल पिता का नाम: खाना गृह संख्या : 15 उम्र : 45 लिंग : पुरुष | फोटो उपलब्ध |
| 87 | ZFE1022722 | निर्वाचक का नाम : गोपाल पिता का नाम: प्रभु गृह संख्या : 15 उम्र : 35 लिंग : पुरुष | फोटो उपलब्ध |
| 88 | ZFE1213271 | निर्वाचक का नाम : गोपाल गुजर पिता का नाम: कल्याण गुजर गृह संख्या : 15 उम्र : 34 लिंग : पुरुष | फोटो उपलब्ध |
| 89 | ZFE1022748 | निर्वाचक का नाम : राममूर्ति पति का नाम: गोपाल गृह संख्या : 15 उम्र : 30 लिंग : महिला | फोटो उपलब्ध |
| 90 | ZFE1213313 | निर्वाचक का नाम : मन्नी पति का नाम: गोपाल गुजर गृह संख्या : 15 उम्र : 28 लिंग : महिला | फोटो उपलब्ध |
| 91 | ZFE1806991 | निर्वाचक का नाम : बुद्धी प्रकाश पिता का नाम: रामलाल गृह संख्या : 15 उम्र : 22 लिंग : पुरुष | फोटो उपलब्ध |
| 92 | ZFE2092500 | निर्वाचक का नाम : सोना पति का नाम: बुद्धिप्रकाश गृह संख्या : 15 उम्र : 19 लिंग : महिला | फोटो उपलब्ध |
| 93 | RJ/20/154/432327 | निर्वाचक का नाम : प्रभु पिता का नाम: भूरा गृह संख्या : 16 उम्र : 64 लिंग : पुरुष | फोटो उपलब्ध |
| 94 | MVW2081206 | निर्वाचक का नाम : रामपाल पिता का नाम: ईशर गृह संख्या : 16 उम्र : 56 लिंग : पुरुष | फोटो उपलब्ध |
| 95 | RJ/20/154/433010 | निर्वाचक का नाम : सीता पति का नाम: नन्दा गृह संख्या : 16 उम्र : 54 लिंग : महिला | फोटो उपलब्ध |
| 96 | ZFE2064632 | निर्वाचक का नाम : राम लाल पिता का नाम: उगमा गृह संख्या : 16 उम्र : 38 लिंग : पुरुष | फोटो उपलब्ध |
| 97 | ZFE0794917 | निर्वाचक का नाम : हीरा देवी पति का नाम: राम लाल गृह संख्या : 16 उम्र : 35 लिंग : महिला | फोटो उपलब्ध |
| 98 | ZFE1452291 | निर्वाचक का नाम : सोनू पिता का नाम: नन्दा गृह संख्या : 16 उम्र : 29 लिंग : पुरुष | फोटो उपलब्ध |
| 99 | ZFE1996172 | निर्वाचक का नाम : ममता पति का नाम: सोनू गृह संख्या : 16 उम्र : 26 लिंग : महिला | फोटो उपलब्ध |
| 100 | ZFE1682376 | निर्वाचक का नाम : जुगराज माता का नाम: सीता गृह संख्या : 16 उम्र : 25 लिंग : पुरुष | फोटो उपलब्ध |
| 101 | RJ/20/154/432151 | निर्वाचक का नाम : कालू पिता का नाम: खाना गृह संख्या : 19 उम्र : 69 लिंग : पुरुष | फोटो उपलब्ध |
| 102 | ZFE0794750 | निर्वाचक का नाम : कल्याण कंवर पिता का नाम: मदन सिंह गृह संख्या : 19 उम्र : 68 लिंग : पुरुष | फोटो उपलब्ध |
| 103 | RJ/20/154/432152 | निर्वाचक का नाम : जेती पति का नाम: कालू गृह संख्या : 19 उम्र : 64 लिंग : महिला | फोटो उपलब्ध |
| 104 | MVW1294545 | निर्वाचक का नाम : हीरा पिता का नाम: खाना गृह संख्या : 19 उम्र : 64 लिंग : पुरुष | फोटो उपलब्ध |
| 105 | RJ/20/154/432281 | निर्वाचक का नाम : प्रभु पिता का नाम: खाना गृह संख्या : 19 उम्र : 58 लिंग : पुरुष | फोटो उपलब्ध |

| | | | | | | | | |
|-----|------------------|--|-----|------------------|--|-----|------------|---|
| 106 | RJ/20/154/432282 | निर्वाचक का नाम : लाडदेवी पति का नाम: प्रभु गृह संख्या : 19 उम्र : 58 लिंग : महिला | 107 | MVV1294552 | निर्वाचक का नाम : राधा पति का नाम: सीताराम गृह संख्या : 19 उम्र : 54 लिंग : महिला | 108 | MVV1433960 | निर्वाचक का नाम : कैलाश पिता का नाम: कालू गृह संख्या : 19 उम्र : 47 लिंग : पुरुष |
| 109 | MVV2081859 | निर्वाचक का नाम : पिंकी पति का नाम: कैलाश गृह संख्या : 19 उम्र : 44 लिंग : महिला | 110 | MVV1433978 | निर्वाचक का नाम : नन्दा पिता का नाम: कालू गृह संख्या : 19 उम्र : 44 लिंग : पुरुष | 111 | MVV1619386 | निर्वाचक का नाम : फोरू पिता का नाम: कालू गृह संख्या : 19 उम्र : 42 लिंग : पुरुष |
| 112 | ZFE1604370 | निर्वाचक का नाम : लाड बाई पति का नाम: नंद लाल गृह संख्या : 19 उम्र : 40 लिंग : महिला | 113 | ZFE0833095 | निर्वाचक का नाम : सीमा पति का नाम: फोरू गृह संख्या : 19 उम्र : 37 लिंग : महिला | 114 | ZFE0919753 | निर्वाचक का नाम : दुर्गा पिता का नाम: हीरा गृह संख्या : 19 उम्र : 34 लिंग : पुरुष |
| 115 | ZFE0919803 | निर्वाचक का नाम : गोविन्द पिता का नाम: प्रभुलाल गृह संख्या : 19 उम्र : 33 लिंग : पुरुष | 116 | ZFE0919860 | निर्वाचक का नाम : मुकेश पिता का नाम: हीरा गृह संख्या : 19 उम्र : 31 लिंग : पुरुष | 117 | ZFE1895291 | निर्वाचक का नाम : सीमा तेली पति का नाम: दुर्गा गृह संख्या : 19 उम्र : 29 लिंग : महिला |
| 118 | ZFE1213347 | निर्वाचक का नाम : संजु कुमारी पति का नाम: मुकेश गृह संख्या : 19 उम्र : 28 लिंग : महिला | 119 | ZFE1213404 | निर्वाचक का नाम : नारयण तेली पिता का नाम: परभू लाल गृह संख्या : 19 उम्र : 27 लिंग : पुरुष | 120 | ZFE1213438 | निर्वाचक का नाम : पिंकी देवी पति का नाम: नारयण तेली गृह संख्या : 19 उम्र : 27 लिंग : महिला |
| 121 | ZFE1213362 | निर्वाचक का नाम : राधेश्याम पिता का नाम: सीताराम गृह संख्या : 19 उम्र : 27 लिंग : पुरुष | 122 | ZFE1821966 | निर्वाचक का नाम : नंद कंवर पिता का नाम: सीताराम गृह संख्या : 19 उम्र : 24 लिंग : महिला | 123 | ZFE1623784 | निर्वाचक का नाम : सुमित्रा पिता का नाम: सीताराम गृह संख्या : 19 उम्र : 23 लिंग : महिला |
| 124 | ZFE1744614 | निर्वाचक का नाम : दिनेश पिता का नाम: सीताराम गृह संख्या : 19 उम्र : 22 लिंग : पुरुष | 125 | ZFE1821990 | निर्वाचक का नाम : गट्टू पिता का नाम: सीताराम गृह संख्या : 19 उम्र : 21 लिंग : महिला | 126 | ZFE1878552 | निर्वाचक का नाम : गागत्री पिता का नाम: कैलाश गृह संख्या : 19 उम्र : 20 लिंग : महिला |
| 127 | ZFE1998970 | निर्वाचक का नाम : अंकित पिता का नाम: नंद लाल गृह संख्या : 19 उम्र : 19 लिंग : पुरुष | 128 | RJ/20/154/432505 | निर्वाचक का नाम : काली पति का नाम: नन्दा गृह संख्या : 20 उम्र : 69 लिंग : महिला | 129 | ZFE0227066 | निर्वाचक का नाम : जगदीश पिता का नाम: नन्दा जी गृह संख्या : 20 उम्र : 37 लिंग : पुरुष |
| 130 | ZFE0919761 | निर्वाचक का नाम : संगीता पति का नाम: जगदीश गृह संख्या : 20 उम्र : 31 लिंग : महिला | 131 | ZFE1381458 | निर्वाचक का नाम : मुकेश कुमार पिता का नाम: नंदा गृह संख्या : 20 उम्र : 27 लिंग : पुरुष | 132 | ZFE1994896 | निर्वाचक का नाम : हंसा पति का नाम: मुकेश गृह संख्या : 20 उम्र : 21 लिंग : महिला |
| 133 | ZFE1994649 | निर्वाचक का नाम : शिवराज पिता का नाम: महावीर गृह संख्या : 20 उम्र : 19 लिंग : पुरुष | 134 | MVV1294560 | निर्वाचक का नाम : कालू पिता का नाम: सुखा गृह संख्या : 21 उम्र : 66 लिंग : पुरुष | 135 | MVV1807023 | निर्वाचक का नाम : शंकर पिता का नाम: सुखा गृह संख्या : 21 उम्र : 62 लिंग : पुरुष |

| | | | | | | | | |
|-----|------------------|--|-----|------------------|---|-----|------------------|--|
| 136 | RJ/20/154/432507 | निर्वाचक का नाम : श्यामा पिता का नाम: सुखा गृह संख्या : 21 उम्र : 52 लिंग : पुरुष | 137 | MVV1294867 | निर्वाचक का नाम : लालीदेवी पिता का नाम: श्यामलाल गृह संख्या : 21 उम्र : 49 लिंग : महिला | 138 | ZFE0794867 | निर्वाचक का नाम : विमला पति का नाम: देवालाल गृह संख्या : 21 उम्र : 34 लिंग : महिला |
| 139 | ZFE0794826 | निर्वाचक का नाम : खाना पिता का नाम: प्रभु गृह संख्या : 21 उम्र : 33 लिंग : पुरुष | 140 | ZFE1676089 | निर्वाचक का नाम : गणेश पिता का नाम: श्यामा गृह संख्या : 21 उम्र : 22 लिंग : पुरुष | 141 | MVV1294578 | निर्वाचक का नाम : बजरंग पिता का नाम: भागूता गृह संख्या : 22 उम्र : 64 लिंग : पुरुष |
| 142 | MVV1294586 | निर्वाचक का नाम : राधा पति का नाम: बजरंग गृह संख्या : 22 उम्र : 61 लिंग : महिला | 143 | ZFE1533496 | निर्वाचक का नाम : देबी लाल पिता का नाम: बजरंग गृह संख्या : 22 उम्र : 26 लिंग : पुरुष | 144 | ZFE1634120 | निर्वाचक का नाम : राजू कुमार पिता का नाम: बजरंग गृह संख्या : 22 उम्र : 23 लिंग : पुरुष |
| 145 | MVV1541770 | निर्वाचक का नाम : कालूलाल पिता का नाम: सुखदेव गृह संख्या : 23 उम्र : 74 लिंग : पुरुष | 146 | MVV1541788 | निर्वाचक का नाम : अनूप पति का नाम: कालू गृह संख्या : 23 उम्र : 64 लिंग : महिला | 147 | MVV1434000 | निर्वाचक का नाम : शान्ती पति का नाम: रामसुख गृह संख्या : 23 उम्र : 57 लिंग : महिला |
| 148 | ZFE0264382 | निर्वाचक का नाम : नन्दू किशोर पिता का नाम: रामसुख गृह संख्या : 23 उम्र : 39 लिंग : पुरुष | 149 | ZFE0053835 | निर्वाचक का नाम : खान सिंह पिता का नाम: कालूराम गृह संख्या : 23 उम्र : 36 लिंग : पुरुष | 150 | ZFE0919704 | निर्वाचक का नाम : लक्ष्मण पिता का नाम: कालू गृह संख्या : 23 उम्र : 30 लिंग : पुरुष |
| 151 | ZFE1381557 | निर्वाचक का नाम : बरदी बाई पति का नाम: काना सिंह गृह संख्या : 23 उम्र : 28 लिंग : महिला | 152 | ZFE1381359 | निर्वाचक का नाम : दीप कँवर पति का नाम: लक्ष्मण गृह संख्या : 23 उम्र : 27 लिंग : महिला | 153 | ZFE1381276 | निर्वाचक का नाम : किशन लाल पिता का नाम: कालू लाल गृह संख्या : 23 उम्र : 26 लिंग : पुरुष |
| 154 | ZFE1692490 | निर्वाचक का नाम : लक्ष्मी पति का नाम: नंदकिशोर गृह संख्या : 23 उम्र : 26 लिंग : महिला | 155 | ZFE2081826 | निर्वाचक का नाम : हेमकंवर पति का नाम: किशन लाल गृह संख्या : 23 उम्र : 21 लिंग : महिला | 156 | MVV1434018 | निर्वाचक का नाम : नाथू पिता का नाम: भुवाना गृह संख्या : 25 उम्र : 64 लिंग : पुरुष |
| 157 | MVV1434026 | निर्वाचक का नाम : सोसर पति का नाम: नाथू गृह संख्या : 25 उम्र : 59 लिंग : महिला | 158 | MVV2081727 | निर्वाचक का नाम : रामस्वरूप पिता का नाम: भुवाना गृह संख्या : 27 उम्र : 72 लिंग : पुरुष | 159 | RJ/20/154/432303 | निर्वाचक का नाम : सीता पति का नाम: रामस्वरूप गृह संख्या : 27 उम्र : 69 लिंग : महिला |
| 160 | RJ/20/154/432302 | निर्वाचक का नाम : जितेन्द्र पिता का नाम: रामस्वरूप गृह संख्या : 27 उम्र : 52 लिंग : पुरुष | 161 | MVV1434075 | निर्वाचक का नाम : सत्यनारायण पिता का नाम: रामस्वरूप गृह संख्या : 27 उम्र : 49 लिंग : पुरुष | 162 | RJ/20/154/432268 | निर्वाचक का नाम : भवरलाल पिता का नाम: हीरा गृह संख्या : 28 उम्र : 56 लिंग : पुरुष |
| 163 | RJ/20/154/432372 | निर्वाचक का नाम : कैलाशी पति का नाम: भवरलाल गृह संख्या : 28 उम्र : 53 लिंग : महिला | 164 | RJ/20/154/432266 | निर्वाचक का नाम : कैलाश पिता का नाम: हीरा गृह संख्या : 28 उम्र : 52 लिंग : पुरुष | 165 | MVV1807031 | निर्वाचक का नाम : फोरी पिता का नाम: कैलाशचन्द्र गृह संख्या : 28 उम्र : 51 लिंग : महिला |

| | | | | | | | | | | | |
|-----|------------------|--|-------------|-----|------------------|---|-------------|-----|------------------|--|-------------|
| 166 | MVV1807049 | निर्वाचक का नाम : नारायण पिता का नाम: हीरा गृह संख्या : 28 उम्र : 42 लिंग : पुरुष | फोटो उपलब्ध | 167 | ZFE2065712 | निर्वाचक का नाम : संतोष पति का नाम: नारायण गृह संख्या : 28 उम्र : 37 लिंग : महिला | फोटो उपलब्ध | 168 | ZFE0953810 | निर्वाचक का नाम : पंकज पिता का नाम: रंभवर लाल गृह संख्या : 28 उम्र : 32 लिंग : पुरुष | फोटो उपलब्ध |
| 169 | ZFE1213495 | निर्वाचक का नाम : कमलेश कुमार पिता का नाम: भंवर लाल गृह संख्या : 28 उम्र : 27 लिंग : पुरुष | फोटो उपलब्ध | 170 | ZFE1213461 | निर्वाचक का नाम : पुजा देवी पति का नाम: पंकज गृह संख्या : 28 उम्र : 27 लिंग : महिला | फोटो उपलब्ध | 171 | ZFE1879436 | निर्वाचक का नाम : रिकू सैनी पति का नाम: कमलेश गृह संख्या : 28 उम्र : 25 लिंग : महिला | फोटो उपलब्ध |
| 172 | ZFE1621960 | निर्वाचक का नाम : अंकेश पिता का नाम: कैलाश चंद्र गृह संख्या : 28 उम्र : 23 लिंग : पुरुष | फोटो उपलब्ध | 173 | RJ/20/154/432300 | निर्वाचक का नाम : गोपाल पिता का नाम: मांगीलाल गृह संख्या : 30 उम्र : 69 लिंग : पुरुष | फोटो उपलब्ध | 174 | RJ/20/154/432044 | निर्वाचक का नाम : जमनी पति का नाम: गोपाल गृह संख्या : 30 उम्र : 64 लिंग : महिला | फोटो उपलब्ध |
| 175 | RJ/20/154/432276 | निर्वाचक का नाम : देवीलाल पिता का नाम: मांगीलाल गृह संख्या : 30 उम्र : 64 लिंग : पुरुष | फोटो उपलब्ध | 176 | RJ/20/154/432365 | निर्वाचक का नाम : सीता पति का नाम: देवीलाल गृह संख्या : 30 उम्र : 59 लिंग : महिला | फोटो उपलब्ध | 177 | RJ/20/154/432274 | निर्वाचक का नाम : सुन्दरलाल पिता का नाम: मांगीलाल गृह संख्या : 30 उम्र : 54 लिंग : पुरुष | फोटो उपलब्ध |
| 178 | MVV1294883 | निर्वाचक का नाम : रंगलाल पिता का नाम: गोपाल गृह संख्या : 30 उम्र : 45 लिंग : पुरुष | फोटो उपलब्ध | 179 | MVV1294899 | निर्वाचक का नाम : मांगीदेवी पति का नाम: रंगलाल गृह संख्या : 30 उम्र : 45 लिंग : महिला | फोटो उपलब्ध | 180 | ZFE0613042 | निर्वाचक का नाम : कालू पिता का नाम: गोपाल गृह संख्या : 30 उम्र : 42 लिंग : पुरुष | फोटो उपलब्ध |
| 181 | ZFE0794776 | निर्वाचक का नाम : लोकेश कंवर पति का नाम: नारायण सिंह गृह संख्या : 30 उम्र : 38 लिंग : महिला | फोटो उपलब्ध | 182 | ZFE1213552 | निर्वाचक का नाम : नंदू पति का नाम: दिनेश गृह संख्या : 30 उम्र : 37 लिंग : महिला | फोटो उपलब्ध | 183 | ZFE0613075 | निर्वाचक का नाम : संजू देवी पति का नाम: कालू गृह संख्या : 30 उम्र : 36 लिंग : महिला | फोटो उपलब्ध |
| 184 | MVV2081842 | निर्वाचक का नाम : दिनेश पिता का नाम: गोपाल गृह संख्या : 30 उम्र : 36 लिंग : पुरुष | फोटो उपलब्ध | 185 | ZFE0613034 | निर्वाचक का नाम : सुकेश पिता का नाम: देवीलाल गृह संख्या : 30 उम्र : 35 लिंग : पुरुष | फोटो उपलब्ध | 186 | ZFE0613059 | निर्वाचक का नाम : विमला देवी पति का नाम: सुकेश गृह संख्या : 30 उम्र : 34 लिंग : महिला | फोटो उपलब्ध |
| 187 | ZFE0794883 | निर्वाचक का नाम : लीला पति का नाम: बाबू लाल गृह संख्या : 30 उम्र : 33 लिंग : महिला | फोटो उपलब्ध | 188 | ZFE1213578 | निर्वाचक का नाम : रमेशचंद्र पिता का नाम: सुन्दरलाल गृह संख्या : 30 उम्र : 29 लिंग : पुरुष | फोटो उपलब्ध | 189 | ZFE1482405 | निर्वाचक का नाम : चतुर्भुज पिता का नाम: रामप्रशाद गृह संख्या : 30 उम्र : 27 लिंग : पुरुष | फोटो उपलब्ध |
| 190 | ZFE1445527 | निर्वाचक का नाम : सोनिया पति का नाम: रणजीत गृह संख्या : 30 उम्र : 27 लिंग : महिला | फोटो उपलब्ध | 191 | ZFE1495977 | निर्वाचक का नाम : रंजीत पिता का नाम: देबी लाल गृह संख्या : 30 उम्र : 26 लिंग : पुरुष | फोटो उपलब्ध | 192 | ZFE1518836 | निर्वाचक का नाम : धर्मराज पिता का नाम: केला गृह संख्या : 30 उम्र : 26 लिंग : पुरुष | फोटो उपलब्ध |
| 193 | ZFE1796366 | निर्वाचक का नाम : नारायण पिता का नाम: रंग लाल गृह संख्या : 30 उम्र : 21 लिंग : पुरुष | फोटो उपलब्ध | 194 | ZFE0675595 | निर्वाचक का नाम : गोपालसिंह पिता का नाम: पृथ्वीसिंह गृह संख्या : 31 उम्र : 59 लिंग : पुरुष | फोटो उपलब्ध | 195 | ZFE2070589 | निर्वाचक का नाम : रसाल कंवर पति का नाम: गोपाल सिंह गृह संख्या : 31 उम्र : 51 लिंग : महिला | फोटो उपलब्ध |

| | | | | | | | | | | | |
|-----|------------------|---|-------------|-----|------------------|---|-------------|-----|------------------|--|-------------|
| 196 | ZFE1696905 | निर्वाचक का नाम : अजय सिंह पिता का नाम: गोपाल सिंह गृह संख्या : 31 उम्र : 23 लिंग : पुरुष | फोटो उपलब्ध | 197 | ZFE1971449 | निर्वाचक का नाम : युवराज सिंह पिता का नाम: गोपाल सिंह गृह संख्या : 31 उम्र : 20 लिंग : पुरुष | फोटो उपलब्ध | 198 | RJ/20/154/432315 | निर्वाचक का नाम : रमा पति का नाम: धीसू गृह संख्या : 33 उम्र : 73 लिंग : महिला | फोटो उपलब्ध |
| 199 | ZFE0919787 | निर्वाचक का नाम : मधु पति का नाम: कालू गृह संख्या : 33 उम्र : 42 लिंग : महिला | फोटो उपलब्ध | 200 | ZFE0919852 | निर्वाचक का नाम : राधेश्याम पिता का नाम: छीतर गृह संख्या : 33 उम्र : 32 लिंग : पुरुष | फोटो उपलब्ध | 201 | ZFE1213628 | निर्वाचक का नाम : चांदमल पिता का नाम: छितर गुजर गृह संख्या : 33 उम्र : 29 लिंग : पुरुष | फोटो उपलब्ध |
| 202 | ZFE1468214 | निर्वाचक का नाम : सोना कुमारी पति का नाम: राधेश्याम गृह संख्या : 33 उम्र : 27 लिंग : महिला | फोटो उपलब्ध | 203 | ZFE1697374 | निर्वाचक का नाम : सरिता पति का नाम: चांदमल गृह संख्या : 33 उम्र : 26 लिंग : महिला | फोटो उपलब्ध | 204 | ZFE1691658 | निर्वाचक का नाम : किशन पिता का नाम: छीतर गृह संख्या : 33 उम्र : 23 लिंग : पुरुष | फोटो उपलब्ध |
| 205 | ZFE2000818 | निर्वाचक का नाम : विमला पति का नाम: फ़ोरु गृह संख्या : 33 उम्र : 23 लिंग : महिला | फोटो उपलब्ध | 206 | ZFE2000701 | निर्वाचक का नाम : मोरपाल पिता का नाम: छीतर गृह संख्या : 33 उम्र : 19 लिंग : पुरुष | फोटो उपलब्ध | 207 | RJ/20/154/432198 | निर्वाचक का नाम : सन्तोषकवर पति का नाम: खमाणसिंह गृह संख्या : 34 उम्र : 65 लिंग : महिला | फोटो उपलब्ध |
| 208 | MVW1434109 | निर्वाचक का नाम : भंवर सिंह पिता का नाम: खुमाण सिंह गृह संख्या : 34 उम्र : 42 लिंग : पुरुष | फोटो उपलब्ध | 209 | ZFE0919837 | निर्वाचक का नाम : शीतल कंवर पति का नाम: भंवर सिंह गृह संख्या : 34 उम्र : 39 लिंग : महिला | फोटो उपलब्ध | 210 | RJ/20/154/432026 | निर्वाचक का नाम : सुशीला पति का नाम: केलाश गृह संख्या : 35 उम्र : 69 लिंग : महिला | फोटो उपलब्ध |
| 211 | RJ/20/154/432033 | निर्वाचक का नाम : राजू पिता का नाम: कैलाश गृह संख्या : 35 उम्र : 54 लिंग : पुरुष | फोटो उपलब्ध | 212 | RJ/20/154/432027 | निर्वाचक का नाम : सुनीतादेवी पति का नाम: राजू गृह संख्या : 35 उम्र : 52 लिंग : महिला | फोटो उपलब्ध | 213 | ZFE1664739 | निर्वाचक का नाम : कृष्णा पिता का नाम: राजू गृह संख्या : 35 उम्र : 24 लिंग : महिला | फोटो उपलब्ध |
| 214 | ZFE1783182 | निर्वाचक का नाम : शिव कुमार पिता का नाम: राजू गृह संख्या : 35 उम्र : 21 लिंग : पुरुष | फोटो उपलब्ध | 215 | RJ/20/154/432037 | निर्वाचक का नाम : रूपचन्द्र पिता का नाम: बरदीचन्द्र गृह संख्या : 36 उम्र : 74 लिंग : पुरुष | फोटो उपलब्ध | 216 | RJ/20/154/432031 | निर्वाचक का नाम : लाडदेवी पति का नाम: रूपचन्द्र गृह संख्या : 36 उम्र : 69 लिंग : महिला | फोटो उपलब्ध |
| 217 | MVW1434117 | निर्वाचक का नाम : महावीर पिता का नाम: रूपचन्द्र गृह संख्या : 36 उम्र : 45 लिंग : पुरुष | फोटो उपलब्ध | 218 | MVW1807056 | निर्वाचक का नाम : रानू पति का नाम: महावीर गृह संख्या : 36 उम्र : 42 लिंग : महिला | फोटो उपलब्ध | 219 | ZFE1843820 | निर्वाचक का नाम : अंशिका पिता का नाम: महावीर गृह संख्या : 36 उम्र : 21 लिंग : महिला | फोटो उपलब्ध |
| 220 | ZFE1995463 | निर्वाचक का नाम : अंकुश पिता का नाम: महावीर गृह संख्या : 36 उम्र : 20 लिंग : पुरुष | फोटो उपलब्ध | 221 | RJ/20/154/432041 | निर्वाचक का नाम : धीसूलाल पिता का नाम: बरदीचन्द्र गृह संख्या : 37 उम्र : 79 लिंग : पुरुष | फोटो उपलब्ध | 222 | RJ/20/154/432024 | निर्वाचक का नाम : पुष्पा पति का नाम: धीसूलाल गृह संख्या : 37 उम्र : 74 लिंग : महिला | फोटो उपलब्ध |
| 223 | ZFE2065886 | निर्वाचक का नाम : मुकेश पिता का नाम: धिसू लाल गृह संख्या : 37 उम्र : 38 लिंग : पुरुष | फोटो उपलब्ध | 224 | ZFE1518794 | निर्वाचक का नाम : संजू पति का नाम: मुकेश गृह संख्या : 37 उम्र : 31 लिंग : महिला | फोटो उपलब्ध | 225 | ZFE1997618 | निर्वाचक का नाम : दीक्षा पिता का नाम: गोविन्द गृह संख्या : 37 उम्र : 19 लिंग : महिला | फोटो उपलब्ध |

| | | | | | | | | | | | |
|-----|------------------|--|-------------|-----|------------------|--|-------------|-----|------------------|---|-------------|
| 226 | ZFE2103968 | निर्वाचक का नाम : अक्षिता पिता का नाम: गोविन्द गृह संख्या : 37 उम्र : 19 लिंग : महिला | फोटो उपलब्ध | 227 | RJ/20/154/432016 | निर्वाचक का नाम : जगदीश पिता का नाम: बरदीचन्द्र गृह संख्या : 38 उम्र : 66 लिंग : पुरुष | फोटो उपलब्ध | 228 | RJ/20/154/432025 | निर्वाचक का नाम : चन्द्रकला पति का नाम: जगदीश गृह संख्या : 38 उम्र : 61 लिंग : महिला | फोटो उपलब्ध |
| 229 | ZFE0613067 | निर्वाचक का नाम : गोविन्द पिता का नाम: जगदीश गृह संख्या : 40 उम्र : 37 लिंग : पुरुष | फोटो उपलब्ध | 230 | ZFE0613133 | निर्वाचक का नाम : रणजीत पिता का नाम: रामकिशन गृह संख्या : 41 उम्र : 37 लिंग : पुरुष | फोटो उपलब्ध | 231 | ZFE0613000 | निर्वाचक का नाम : बीसरा देवी पति का नाम: रणजीत गृह संख्या : 41 उम्र : 34 लिंग : महिला | फोटो उपलब्ध |
| 232 | RJ/20/154/432009 | निर्वाचक का नाम : गोपाल पिता का नाम: तेजा गृह संख्या : 42 उम्र : 74 लिंग : पुरुष | फोटो उपलब्ध | 233 | RJ/20/154/432257 | निर्वाचक का नाम : मनभरी पति का नाम: गोपाल गृह संख्या : 42 उम्र : 69 लिंग : महिला | फोटो उपलब्ध | 234 | ZFE0067140 | निर्वाचक का नाम : प्रेमलाल पिता का नाम: गोपाल गृह संख्या : 42 उम्र : 37 लिंग : पुरुष | फोटो उपलब्ध |
| 235 | RJ/20/154/432344 | निर्वाचक का नाम : बालू पिता का नाम: उदा गृह संख्या : 43 उम्र : 64 लिंग : पुरुष | फोटो उपलब्ध | 236 | RJ/20/154/432351 | निर्वाचक का नाम : कजोडी पति का नाम: बालू गृह संख्या : 43 उम्र : 59 लिंग : महिला | फोटो उपलब्ध | 237 | ZFE1213651 | निर्वाचक का नाम : प्रकाश पिता का नाम: बालू गृह संख्या : 43 उम्र : 38 लिंग : पुरुष | फोटो उपलब्ध |
| 238 | ZFE0325670 | निर्वाचक का नाम : राधा पति का नाम: रमेश गृह संख्या : 43 उम्र : 37 लिंग : महिला | फोटो उपलब्ध | 239 | ZFE0053462 | निर्वाचक का नाम : विमला पति का नाम: प्रकाश गृह संख्या : 43 उम्र : 36 लिंग : महिला | फोटो उपलब्ध | 240 | ZFE0613141 | निर्वाचक का नाम : कालूलाल पिता का नाम: बालू गृह संख्या : 43 उम्र : 34 लिंग : पुरुष | फोटो उपलब्ध |
| 241 | ZFE1619063 | निर्वाचक का नाम : लादू पिता का नाम: भागुता गृह संख्या : 45 उम्र : 79 लिंग : पुरुष | फोटो उपलब्ध | 242 | RJ/20/154/432353 | निर्वाचक का नाम : फूमा पति का नाम: लादू गृह संख्या : 45 उम्र : 76 लिंग : महिला | फोटो उपलब्ध | 243 | RJ/20/154/433011 | निर्वाचक का नाम : चांदमल पिता का नाम: लादू गृह संख्या : 45 उम्र : 62 लिंग : पुरुष | फोटो उपलब्ध |
| 244 | RJ/20/154/432373 | निर्वाचक का नाम : चम्पा पति का नाम: चांदमल गृह संख्या : 45 उम्र : 61 लिंग : महिला | फोटो उपलब्ध | 245 | ZFE0919662 | निर्वाचक का नाम : भवाना पिता का नाम: धन्ना गृह संख्या : 45 उम्र : 60 लिंग : पुरुष | फोटो उपलब्ध | 246 | MVW1434125 | निर्वाचक का नाम : शम्भू पिता का नाम: लादू गृह संख्या : 45 उम्र : 59 लिंग : पुरुष | फोटो उपलब्ध |
| 247 | ZFE0919670 | निर्वाचक का नाम : रामकैवरी पति का नाम: भवाना गृह संख्या : 45 उम्र : 57 लिंग : महिला | फोटो उपलब्ध | 248 | RJ/20/154/432511 | निर्वाचक का नाम : मूर्ति पति का नाम: शम्भू गृह संख्या : 45 उम्र : 56 लिंग : महिला | फोटो उपलब्ध | 249 | MVW1434133 | निर्वाचक का नाम : प्रकाश पिता का नाम: लादू गृह संख्या : 45 उम्र : 46 लिंग : पुरुष | फोटो उपलब्ध |
| 250 | MVW1849868 | निर्वाचक का नाम : बदाम पति का नाम: प्रकाश गृह संख्या : 45 उम्र : 44 लिंग : महिला | फोटो उपलब्ध | 251 | ZFE0054189 | निर्वाचक का नाम : लाडकवर पति का नाम: मदनलाल गृह संख्या : 45 उम्र : 37 लिंग : महिला | फोटो उपलब्ध | 252 | ZFE0612895 | निर्वाचक का नाम : राधेश्याम पिता का नाम: चांदमल गृह संख्या : 45 उम्र : 32 लिंग : पुरुष | फोटो उपलब्ध |
| 253 | ZFE0919829 | निर्वाचक का नाम : आरती पति का नाम: राधेश्याम गृह संख्या : 45 उम्र : 32 लिंग : महिला | फोटो उपलब्ध | 254 | ZFE1067685 | निर्वाचक का नाम : कैलाश चन्द्र पिता का नाम: चान्द मल गृह संख्या : 45 उम्र : 29 लिंग : पुरुष | फोटो उपलब्ध | 255 | ZFE1452515 | निर्वाचक का नाम : आशा पिता का नाम: धनश्याम गृह संख्या : 45 उम्र : 29 लिंग : महिला | फोटो उपलब्ध |

| | | | | | | | | | | | |
|-----|------------------|--|-------------|-----|------------------|---|-------------|-----|------------------|---|-------------|
| 256 | ZFE1213693 | निर्वाचक का नाम : किशनलाल पिता का नाम: शम्बुलाल गृह संख्या : 45 उम्र : 27 लिंग : पुरुष | फोटो उपलब्ध | 257 | ZFE1603752 | निर्वाचक का नाम : दिलखुश पिता का नाम: शंभू गृह संख्या : 45 उम्र : 24 लिंग : पुरुष | फोटो उपलब्ध | 258 | ZFE1821883 | निर्वाचक का नाम : पूजा पति का नाम: किशन गृह संख्या : 45 उम्र : 22 लिंग : महिला | फोटो उपलब्ध |
| 259 | ZFE1795020 | निर्वाचक का नाम : पूजा पिता का नाम: शंभू गृह संख्या : 45 उम्र : 21 लिंग : महिला | फोटो उपलब्ध | 260 | ZFE1795046 | निर्वाचक का नाम : अनु पिता का नाम: प्रकाश गृह संख्या : 45 उम्र : 21 लिंग : पुरुष | फोटो उपलब्ध | 261 | RJ/20/154/432512 | निर्वाचक का नाम : उगमा पिता का नाम: गंगा गृह संख्या : 47 उम्र : 60 लिंग : पुरुष | फोटो उपलब्ध |
| 262 | RJ/20/154/432513 | निर्वाचक का नाम : लाडू पति का नाम: उगमा गृह संख्या : 47 उम्र : 58 लिंग : महिला | फोटो उपलब्ध | 263 | ZFE1067644 | निर्वाचक का नाम : मनभर पति का नाम: धर्म राज गृह संख्या : 47 उम्र : 33 लिंग : महिला | फोटो उपलब्ध | 264 | ZFE0919845 | निर्वाचक का नाम : धर्मराज पिता का नाम: उगमा गृह संख्या : 47 उम्र : 31 लिंग : पुरुष | फोटो उपलब्ध |
| 265 | RJ/20/154/432375 | निर्वाचक का नाम : खाना पिता का नाम: उदा गृह संख्या : 48 उम्र : 66 लिंग : पुरुष | फोटो उपलब्ध | 266 | RJ/20/154/432358 | निर्वाचक का नाम : उगमी पति का नाम: खाना गृह संख्या : 48 उम्र : 64 लिंग : महिला | फोटो उपलब्ध | 267 | ZFE0325688 | निर्वाचक का नाम : फोरू पिता का नाम: खाना गृह संख्या : 48 उम्र : 36 लिंग : महिला | फोटो उपलब्ध |
| 268 | ZFE1067669 | निर्वाचक का नाम : राम प्यारी पति का नाम: फोरू लाल गृह संख्या : 48 उम्र : 33 लिंग : महिला | फोटो उपलब्ध | 269 | ZFE1022763 | निर्वाचक का नाम : मुकेश कुमार पिता का नाम: खाना गृह संख्या : 48 उम्र : 30 लिंग : पुरुष | फोटो उपलब्ध | 270 | RJ/20/154/432255 | निर्वाचक का नाम : मनभरी पति का नाम: बरदा गृह संख्या : 51 उम्र : 59 लिंग : महिला | फोटो उपलब्ध |
| 271 | ZFE0919720 | निर्वाचक का नाम : गोपाल पिता का नाम: केला जी गृह संख्या : 51 उम्र : 50 लिंग : पुरुष | फोटो उपलब्ध | 272 | ZFE0919738 | निर्वाचक का नाम : लाली देवी पति का नाम: गोपाल गृह संख्या : 51 उम्र : 44 लिंग : महिला | फोटो उपलब्ध | 273 | MVW2081305 | निर्वाचक का नाम : राधेश्याम पिता का नाम: बरदा गृह संख्या : 51 उम्र : 36 लिंग : पुरुष | फोटो उपलब्ध |
| 274 | ZFE0919712 | निर्वाचक का नाम : चंता पति का नाम: राधेश्याम गृह संख्या : 51 उम्र : 33 लिंग : महिला | फोटो उपलब्ध | 275 | ZFE1213743 | निर्वाचक का नाम : रामदेव पिता का नाम: बरदा गृह संख्या : 51 उम्र : 28 लिंग : पुरुष | फोटो उपलब्ध | 276 | ZFE1696756 | निर्वाचक का नाम : महेंद्र पिता का नाम: गोपाल गृह संख्या : 51 उम्र : 22 लिंग : पुरुष | फोटो उपलब्ध |
| 277 | ZFE1794171 | निर्वाचक का नाम : प्रियंका पति का नाम: रामदेव गृह संख्या : 51 उम्र : 22 लिंग : महिला | फोटो उपलब्ध | 278 | RJ/20/154/432160 | निर्वाचक का नाम : कंवरबाई पति का नाम: भवरसिंह गृह संख्या : 52 उम्र : 72 लिंग : महिला | फोटो उपलब्ध | 279 | ZFE1440650 | निर्वाचक का नाम : लाडु लाल पिता का नाम: रुपा गृह संख्या : 52 उम्र : 70 लिंग : पुरुष | फोटो उपलब्ध |
| 280 | RJ/20/154/432087 | निर्वाचक का नाम : टूर सिंह पिता का नाम: भवरसिंह गृह संख्या : 52 उम्र : 62 लिंग : पुरुष | फोटो उपलब्ध | 281 | RJ/20/154/432159 | निर्वाचक का नाम : मानकंवर पति का नाम: टूरसिंह गृह संख्या : 52 उम्र : 59 लिंग : महिला | फोटो उपलब्ध | 282 | RJ/20/154/432129 | निर्वाचक का नाम : शोभराज पिता का नाम: भवरसिंह गृह संख्या : 52 उम्र : 52 लिंग : पुरुष | फोटो उपलब्ध |
| 283 | ZFE0833103 | निर्वाचक का नाम : बृज कवर पति का नाम: शोभ राज सिंह गृह संख्या : 52 उम्र : 45 लिंग : महिला | फोटो उपलब्ध | 284 | ZFE1451459 | निर्वाचक का नाम : कुलदीप सिंह पिता का नाम: शोभराज गृह संख्या : 52 उम्र : 27 लिंग : पुरुष | फोटो उपलब्ध | 285 | ZFE1696822 | निर्वाचक का नाम : प्रदीप सिंह पिता का नाम: शोभराज गृह संख्या : 52 उम्र : 22 लिंग : पुरुष | फोटो उपलब्ध |

| | | | | | | | | | | | |
|-----|------------------|--|-------------|-----|------------------|---|-------------|-----|------------------|---|-------------|
| 286 | MVV1541804 | निर्वाचक का नाम : गेंदकंवर पति का नाम: राजसिंह गृह संख्या : 53 उम्र : 69 लिंग : महिला | फोटो उपलब्ध | 287 | ZFE0067124 | निर्वाचक का नाम : शिवराज पिता का नाम: राजसिंह गृह संख्या : 53 उम्र : 42 लिंग : पुरुष | फोटो उपलब्ध | 288 | ZFE2066066 | निर्वाचक का नाम : रिकू कंवर पति का नाम: शिवराज सिंह गृह संख्या : 53 उम्र : 38 लिंग : महिला | फोटो उपलब्ध |
| 289 | ZFE1971381 | निर्वाचक का नाम : वीरेंद्र सिंह पिता का नाम: शिवराज गृह संख्या : 53 उम्र : 20 लिंग : पुरुष | फोटो उपलब्ध | 290 | RJ/20/154/432053 | निर्वाचक का नाम : रघुवीरसिंह पिता का नाम: देवीसिंह गृह संख्या : 54 उम्र : 84 लिंग : पुरुष | फोटो उपलब्ध | 291 | ZFE1768209 | निर्वाचक का नाम : राजेंद्र कौर पति का नाम: नारायणसिंह गृह संख्या : 54 उम्र : 83 लिंग : महिला | फोटो उपलब्ध |
| 292 | MVV1434141 | निर्वाचक का नाम : कजोडकंवर पति का नाम: रघुवीरसिंह गृह संख्या : 54 उम्र : 74 लिंग : महिला | फोटो उपलब्ध | 293 | RJ/20/154/432150 | निर्वाचक का नाम : रामसिंह पिता का नाम: रघुवीरसिंह गृह संख्या : 54 उम्र : 60 लिंग : पुरुष | फोटो उपलब्ध | 294 | RJ/20/154/432170 | निर्वाचक का नाम : राजकंवर पति का नाम: भगवानसिंह गृह संख्या : 54 उम्र : 59 लिंग : महिला | फोटो उपलब्ध |
| 295 | RJ/20/154/432171 | निर्वाचक का नाम : सुगनकंवर पति का नाम: रामसिंह गृह संख्या : 54 उम्र : 57 लिंग : महिला | फोटो उपलब्ध | 296 | RJ/20/154/432172 | निर्वाचक का नाम : हेमकंवर पति का नाम: राजसिंह गृह संख्या : 54 उम्र : 54 लिंग : महिला | फोटो उपलब्ध | 297 | RJ/20/154/432516 | निर्वाचक का नाम : श्यामसिंह पिता का नाम: रघुवीरसिंह गृह संख्या : 54 उम्र : 54 लिंग : पुरुष | फोटो उपलब्ध |
| 298 | RJ/20/154/432121 | निर्वाचक का नाम : जोधराज पिता का नाम: नारायणसिंह गृह संख्या : 54 उम्र : 52 लिंग : पुरुष | फोटो उपलब्ध | 299 | MVV1434166 | निर्वाचक का नाम : ओमाकंवर पति का नाम: जोधराजसिंह गृह संख्या : 54 उम्र : 49 लिंग : महिला | फोटो उपलब्ध | 300 | MVV1434158 | निर्वाचक का नाम : आशा कवर पति का नाम: श्याम सिंह गृह संख्या : 54 उम्र : 43 लिंग : महिला | फोटो उपलब्ध |
| 301 | MVV1434174 | निर्वाचक का नाम : धर्म पिता का नाम: रघुवीर सिंह गृह संख्या : 54 उम्र : 42 लिंग : पुरुष | फोटो उपलब्ध | 302 | ZFE0053454 | निर्वाचक का नाम : दशरथसिंह पिता का नाम: रामसिंह गृह संख्या : 54 उम्र : 36 लिंग : पुरुष | फोटो उपलब्ध | 303 | ZFE0919746 | निर्वाचक का नाम : मोना कंवर पति का नाम: धर्म सिंह गृह संख्या : 54 उम्र : 35 लिंग : महिला | फोटो उपलब्ध |
| 304 | ZFE0794693 | निर्वाचक का नाम : देशराज सिंह पिता का नाम: राम सिंह गृह संख्या : 54 उम्र : 34 लिंग : पुरुष | फोटो उपलब्ध | 305 | ZFE1824978 | निर्वाचक का नाम : राखी पिता का नाम: राज सिंह गृह संख्या : 54 उम्र : 29 लिंग : महिला | फोटो उपलब्ध | 306 | ZFE1634104 | निर्वाचक का नाम : राणी कंवर पिता का नाम: जोध राज सिंह गृह संख्या : 54 उम्र : 24 लिंग : महिला | फोटो उपलब्ध |
| 307 | ZFE1623834 | निर्वाचक का नाम : भेरू सिंह पिता का नाम: राजू सिंह गृह संख्या : 54 उम्र : 23 लिंग : पुरुष | फोटो उपलब्ध | 308 | ZFE1674340 | निर्वाचक का नाम : अतुनू अधिकारी कुंडू पिता का नाम: गौतम अधिकारी गृह संख्या : 54 उम्र : 22 लिंग : पुरुष | फोटो उपलब्ध | 309 | ZFE1795806 | निर्वाचक का नाम : भंवर सिंह पिता का नाम: राज सिंह गृह संख्या : 54 उम्र : 21 लिंग : पुरुष | फोटो उपलब्ध |
| 310 | ZFE1796010 | निर्वाचक का नाम : भूपेंद्र सिंह पिता का नाम: जोधराज सिंह गृह संख्या : 54 उम्र : 21 लिंग : पुरुष | फोटो उपलब्ध | 311 | ZFE1841584 | निर्वाचक का नाम : कृष्णा कंवर पिता का नाम: जोधराज सिंह गृह संख्या : 54 उम्र : 21 लिंग : महिला | फोटो उपलब्ध | 312 | RJ/20/154/432099 | निर्वाचक का नाम : कंचनकंवर पति का नाम: मदनसिंह गृह संख्या : 55 उम्र : 81 लिंग : महिला | फोटो उपलब्ध |
| 313 | RJ/20/154/432098 | निर्वाचक का नाम : सीता पति का नाम: धीसू गृह संख्या : 56 उम्र : 74 लिंग : महिला | फोटो उपलब्ध | 314 | MVV1434182 | निर्वाचक का नाम : सत्यनारायण पिता का नाम: धीसू गृह संख्या : 56 उम्र : 44 लिंग : पुरुष | फोटो उपलब्ध | 315 | MVV1434190 | निर्वाचक का नाम : कौशल्या पति का नाम: सत्यनारायण गृह संख्या : 56 उम्र : 42 लिंग : महिला | फोटो उपलब्ध |

| | | | | | | | | | | | |
|-----|------------------|--|-------------|-----|------------------|---|-------------|-----|------------------|--|-------------|
| 316 | ZFE0794685 | निर्वाचक का नाम : महावीर कुमार पिता का नाम: धीसू लाल गृह संख्या : 56 उम्र : 33 लिंग : पुरुष | फोटो उपलब्ध | 317 | RJ/20/154/432162 | निर्वाचक का नाम : भैरू पिता का नाम: जगन्नाथ गृह संख्या : 57 उम्र : 82 लिंग : पुरुष | फोटो उपलब्ध | 318 | RJ/20/154/432167 | निर्वाचक का नाम : कमला पति का नाम: भैरू गृह संख्या : 57 उम्र : 76 लिंग : महिला | फोटो उपलब्ध |
| 319 | RJ/20/154/432291 | निर्वाचक का नाम : नाथू पिता का नाम: भैरू गृह संख्या : 57 उम्र : 55 लिंग : पुरुष | फोटो उपलब्ध | 320 | MVW1619402 | निर्वाचक का नाम : सीमा पति का नाम: नाथू गृह संख्या : 57 उम्र : 53 लिंग : महिला | फोटो उपलब्ध | 321 | RJ/20/154/432193 | निर्वाचक का नाम : भीमराज पिता का नाम: भैरू गृह संख्या : 57 उम्र : 49 लिंग : पुरुष | फोटो उपलब्ध |
| 322 | MVW1434208 | निर्वाचक का नाम : सीमादेवी पिता का नाम: भीमराज गृह संख्या : 57 उम्र : 46 लिंग : महिला | फोटो उपलब्ध | 323 | ZFE1942978 | निर्वाचक का नाम : झूली राठौर पति का नाम: मनीष गृह संख्या : 57 उम्र : 29 लिंग : महिला | फोटो उपलब्ध | 324 | ZFE1621242 | निर्वाचक का नाम : मनीष पिता का नाम: नाथू लाल गृह संख्या : 57 उम्र : 23 लिंग : पुरुष | फोटो उपलब्ध |
| 325 | ZFE2100634 | निर्वाचक का नाम : रोनक पिता का नाम: भीमराज गृह संख्या : 57 उम्र : 19 लिंग : पुरुष | फोटो उपलब्ध | 326 | ZFE2100741 | निर्वाचक का नाम : गोविन्द पिता का नाम: नाथु गृह संख्या : 57 उम्र : 19 लिंग : पुरुष | फोटो उपलब्ध | 327 | RJ/20/154/432122 | निर्वाचक का नाम : शंकर पिता का नाम: मांगीलाल गृह संख्या : 58 उम्र : 58 लिंग : पुरुष | फोटो उपलब्ध |
| 328 | RJ/20/154/432308 | निर्वाचक का नाम : लाली पति का नाम: शंकर गृह संख्या : 58 उम्र : 56 लिंग : महिला | फोटो उपलब्ध | 329 | ZFE0953828 | निर्वाचक का नाम : खाना लाल पिता का नाम: िकर दास गृह संख्या : 58 उम्र : 33 लिंग : पुरुष | फोटो उपलब्ध | 330 | ZFE0953836 | निर्वाचक का नाम : लीला पति का नाम: खाना लाल गृह संख्या : 58 उम्र : 30 लिंग : महिला | फोटो उपलब्ध |
| 331 | RJ/20/154/432149 | निर्वाचक का नाम : गोरी पति का नाम: जमना गृह संख्या : 59 उम्र : 76 लिंग : महिला | फोटो उपलब्ध | 332 | MVW1807064 | निर्वाचक का नाम : लादू पिता का नाम: जमना गृह संख्या : 59 उम्र : 43 लिंग : पुरुष | फोटो उपलब्ध | 333 | ZFE1477694 | निर्वाचक का नाम : भुला देवी पति का नाम: लादू लाल गृह संख्या : 59 उम्र : 32 लिंग : महिला | फोटो उपलब्ध |
| 334 | RJ/20/154/432267 | निर्वाचक का नाम : छोटू पिता का नाम: लक्ष्मण गृह संख्या : 60 उम्र : 64 लिंग : पुरुष | फोटो उपलब्ध | 335 | MVW1807072 | निर्वाचक का नाम : कल्ली पति का नाम: छोटू गृह संख्या : 60 उम्र : 59 लिंग : महिला | फोटो उपलब्ध | 336 | ZFE1996156 | निर्वाचक का नाम : काली पिता का नाम: छोटू गृह संख्या : 60 उम्र : 20 लिंग : महिला | फोटो उपलब्ध |
| 337 | RJ/20/154/432082 | निर्वाचक का नाम : प्रभु पिता का नाम: श्रीकिशन गृह संख्या : 68 उम्र : 61 लिंग : पुरुष | फोटो उपलब्ध | 338 | RJ/20/154/432221 | निर्वाचक का नाम : कैलाशी पति का नाम: प्रभु गृह संख्या : 68 उम्र : 56 लिंग : महिला | फोटो उपलब्ध | 339 | ZFE0953851 | निर्वाचक का नाम : राजू पिता का नाम: प्रभु गृह संख्या : 68 उम्र : 30 लिंग : पुरुष | फोटो उपलब्ध |
| 340 | ZFE1812346 | निर्वाचक का नाम : आबल पति का नाम: गोपी लाल गृह संख्या : 68 उम्र : 23 लिंग : महिला | फोटो उपलब्ध | 341 | ZFE1996255 | निर्वाचक का नाम : गोपी लाल पिता का नाम: करना गृह संख्या : 68 उम्र : 19 लिंग : पुरुष | फोटो उपलब्ध | 342 | ZFE0325696 | निर्वाचक का नाम : देवा पिता का नाम: प्रभु गृह संख्या : 69 उम्र : 38 लिंग : पुरुष | फोटो उपलब्ध |
| 343 | ZFE2072791 | निर्वाचक का नाम : छीतर लाल पिता का नाम: नाना लाल गृह संख्या : 71 उम्र : 73 लिंग : पुरुष | फोटो उपलब्ध | 344 | ZFE2070308 | निर्वाचक का नाम : झमकु देवी पति का नाम: छीतर गृह संख्या : 71 उम्र : 71 लिंग : महिला | फोटो उपलब्ध | 345 | RJ/20/154/432069 | निर्वाचक का नाम : रामकिशन पिता का नाम: नाना गृह संख्या : 71 उम्र : 64 लिंग : पुरुष | फोटो उपलब्ध |

| | | | | | | | | | | | |
|-----|------------------|---|-------------|-----|------------------|---|-------------|-----|------------------|--|-------------|
| 346 | RJ/20/154/432155 | निर्वाचक का नाम : गीता पति का नाम: रामकिशन गृह संख्या : 71 उम्र : 61 लिंग : महिला | फोटो उपलब्ध | 347 | RJ/20/154/432141 | निर्वाचक का नाम : रामपाल पिता का नाम: नाना गृह संख्या : 71 उम्र : 61 लिंग : पुरुष | फोटो उपलब्ध | 348 | RJ/20/154/432258 | निर्वाचक का नाम : लाडदेवी पति का नाम: रामपाल गृह संख्या : 71 उम्र : 57 लिंग : महिला | फोटो उपलब्ध |
| 349 | ZFE2072783 | निर्वाचक का नाम : भंवर लाल पिता का नाम: छीतर गृह संख्या : 71 उम्र : 46 लिंग : पुरुष | फोटो उपलब्ध | 350 | MVW1434216 | निर्वाचक का नाम : धर्मराज पिता का नाम: रामकिशन गृह संख्या : 71 उम्र : 42 लिंग : पुरुष | फोटो उपलब्ध | 351 | ZFE2067379 | निर्वाचक का नाम : विमला पति का नाम: धर्मराज गृह संख्या : 71 उम्र : 41 लिंग : महिला | फोटो उपलब्ध |
| 352 | ZFE2069920 | निर्वाचक का नाम : नंदकंवरी पति का नाम: भंवर लाल गृह संख्या : 71 उम्र : 41 लिंग : महिला | फोटो उपलब्ध | 353 | ZFE2070092 | निर्वाचक का नाम : बाबू लाल पिता का नाम: छीतर गृह संख्या : 71 उम्र : 41 लिंग : पुरुष | फोटो उपलब्ध | 354 | ZFE2068542 | निर्वाचक का नाम : चांदमल तेली पिता का नाम: रामकिशन गृह संख्या : 71 उम्र : 40 लिंग : पुरुष | फोटो उपलब्ध |
| 355 | ZFE2068625 | निर्वाचक का नाम : काली देवी पति का नाम: चांदमल गृह संख्या : 71 उम्र : 39 लिंग : महिला | फोटो उपलब्ध | 356 | ZFE2071520 | निर्वाचक का नाम : चौधमल पिता का नाम: छीतर गृह संख्या : 71 उम्र : 39 लिंग : पुरुष | फोटो उपलब्ध | 357 | MVW2081370 | निर्वाचक का नाम : कमलेश पिता का नाम: रामकिशन गृह संख्या : 71 उम्र : 37 लिंग : पुरुष | फोटो उपलब्ध |
| 358 | ZFE2070134 | निर्वाचक का नाम : सुशीला पति का नाम: बाबू लाल गृह संख्या : 71 उम्र : 37 लिंग : महिला | फोटो उपलब्ध | 359 | ZFE2071371 | निर्वाचक का नाम : संज्या पति का नाम: चौधमल गृह संख्या : 71 उम्र : 35 लिंग : महिला | फोटो उपलब्ध | 360 | ZFE0794859 | निर्वाचक का नाम : सोनिया पति का नाम: कमलेश गृह संख्या : 71 उम्र : 34 लिंग : महिला | फोटो उपलब्ध |
| 361 | ZFE0794727 | निर्वाचक का नाम : शिवराज पिता का नाम: राम किशन गृह संख्या : 71 उम्र : 32 लिंग : पुरुष | फोटो उपलब्ध | 362 | ZFE0919647 | निर्वाचक का नाम : प्रहलाद पिता का नाम: रामपाल गृह संख्या : 71 उम्र : 31 लिंग : पुरुष | फोटो उपलब्ध | 363 | ZFE1213818 | निर्वाचक का नाम : लोकेश कुमार पिता का नाम: रामकिशन गृह संख्या : 71 उम्र : 27 लिंग : पुरुष | फोटो उपलब्ध |
| 364 | ZFE1440262 | निर्वाचक का नाम : पूरन पिता का नाम: राम पाल गृह संख्या : 71 उम्र : 27 लिंग : पुरुष | फोटो उपलब्ध | 365 | ZFE1452499 | निर्वाचक का नाम : माया कुमारी पति का नाम: प्रहलाद गृह संख्या : 71 उम्र : 27 लिंग : महिला | फोटो उपलब्ध | 366 | ZFE1803493 | निर्वाचक का नाम : फूलचंद पिता का नाम: रामपाल गृह संख्या : 71 उम्र : 22 लिंग : पुरुष | फोटो उपलब्ध |
| 367 | ZFE2067452 | निर्वाचक का नाम : लीला देवी पति का नाम: पूरण गृह संख्या : 71 उम्र : 21 लिंग : महिला | फोटो उपलब्ध | 368 | ZFE1880814 | निर्वाचक का नाम : भोजराज पिता का नाम: रामपाल गृह संख्या : 71 उम्र : 20 लिंग : पुरुष | फोटो उपलब्ध | 369 | ZFE2068971 | निर्वाचक का नाम : राहुल कुमार पिता का नाम: चांदमल गृह संख्या : 71 उम्र : 20 लिंग : पुरुष | फोटो उपलब्ध |
| 370 | ZFE2004083 | निर्वाचक का नाम : अंकित पिता का नाम: भंवर गृह संख्या : 71 उम्र : 19 लिंग : पुरुष | फोटो उपलब्ध | 371 | ZFE2004133 | निर्वाचक का नाम : विकास पिता का नाम: चांदमल गृह संख्या : 71 उम्र : 19 लिंग : पुरुष | फोटो उपलब्ध | 372 | ZFE2103984 | निर्वाचक का नाम : प्रिया पिता का नाम: भंवर गृह संख्या : 71 उम्र : 19 लिंग : महिला | फोटो उपलब्ध |
| 373 | ZFE2110633 | निर्वाचक का नाम : मुस्कान पिता का नाम: धर्मराज गृह संख्या : 71 उम्र : 19 लिंग : महिला | फोटो उपलब्ध | 374 | RJ/20/154/432147 | निर्वाचक का नाम : सुन्दर पति का नाम: मोती गृह संख्या : 72 उम्र : 79 लिंग : महिला | फोटो उपलब्ध | 375 | ZFE1472349 | निर्वाचक का नाम : सुरेश पिता का नाम: मोती गृह संख्या : 72 उम्र : 55 लिंग : पुरुष | फोटो उपलब्ध |

| | | | | | | | | | | | |
|-----|------------------|---|-------------|-----|------------------|---|-------------|-----|------------------|---|-------------|
| 376 | RJ/20/154/432166 | निर्वाचक का नाम : लाली पति का नाम: सुरेश गृह संख्या : 72 उम्र : 52 लिंग : महिला | फोटो उपलब्ध | 377 | ZFE0053124 | निर्वाचक का नाम : मुकेश पिता का नाम: मोती गृह संख्या : 72 उम्र : 37 लिंग : पुरुष | फोटो उपलब्ध | 378 | ZFE0794875 | निर्वाचक का नाम : दीनु पिता का नाम: सुरेश गृह संख्या : 72 उम्र : 35 लिंग : पुरुष | फोटो उपलब्ध |
| 379 | ZFE0919514 | निर्वाचक का नाम : कालू पिता का नाम: मोतीलाल गृह संख्या : 72 उम्र : 34 लिंग : पुरुष | फोटो उपलब्ध | 380 | ZFE0919522 | निर्वाचक का नाम : गायत्री पति का नाम: मुकेश गृह संख्या : 72 उम्र : 34 लिंग : महिला | फोटो उपलब्ध | 381 | ZFE1451616 | निर्वाचक का नाम : पिंकी पति का नाम: कालू गृह संख्या : 72 उम्र : 28 लिंग : महिला | फोटो उपलब्ध |
| 382 | ZFE1440122 | निर्वाचक का नाम : प्रकाश चंद्र पिता का नाम: सुरेश गृह संख्या : 72 उम्र : 27 लिंग : पुरुष | फोटो उपलब्ध | 383 | ZFE1386127 | निर्वाचक का नाम : दुर्गा देवी पति का नाम: दिनेश गृह संख्या : 72 उम्र : 27 लिंग : महिला | फोटो उपलब्ध | 384 | ZFE1789742 | निर्वाचक का नाम : किरण राठोर पति का नाम: प्रकाश चंद्र गृह संख्या : 72 उम्र : 27 लिंग : महिला | फोटो उपलब्ध |
| 385 | RJ/20/154/432517 | निर्वाचक का नाम : रतना पिता का नाम: हजारी गृह संख्या : 73 उम्र : 79 लिंग : पुरुष | फोटो उपलब्ध | 386 | RJ/20/154/432148 | निर्वाचक का नाम : कंचन पति का नाम: रतना गृह संख्या : 73 उम्र : 72 लिंग : महिला | फोटो उपलब्ध | 387 | RJ/20/154/432359 | निर्वाचक का नाम : जगदीश पिता का नाम: रतना गृह संख्या : 73 उम्र : 56 लिंग : पुरुष | फोटो उपलब्ध |
| 388 | RJ/20/154/432518 | निर्वाचक का नाम : नाथी पति का नाम: जगदीश गृह संख्या : 73 उम्र : 55 लिंग : महिला | फोटो उपलब्ध | 389 | RJ/20/154/432215 | निर्वाचक का नाम : श्यामा पिता का नाम: रतना गृह संख्या : 73 उम्र : 54 लिंग : पुरुष | फोटो उपलब्ध | 390 | RJ/20/154/432338 | निर्वाचक का नाम : दुर्गा पति का नाम: श्यामा गृह संख्या : 73 उम्र : 52 लिंग : महिला | फोटो उपलब्ध |
| 391 | ZFE0613083 | निर्वाचक का नाम : शिवराज पिता का नाम: जगदीश गृह संख्या : 73 उम्र : 33 लिंग : पुरुष | फोटो उपलब्ध | 392 | ZFE1213867 | निर्वाचक का नाम : लोरेती पति का नाम: शिवराज गृह संख्या : 73 उम्र : 32 लिंग : महिला | फोटो उपलब्ध | 393 | ZFE1022771 | निर्वाचक का नाम : सीमा कुमारी पति का नाम: शिवराज गृह संख्या : 73 उम्र : 28 लिंग : महिला | फोटो उपलब्ध |
| 394 | ZFE1213909 | निर्वाचक का नाम : धर्मराज पिता का नाम: श्यामलाल गृह संख्या : 73 उम्र : 27 लिंग : पुरुष | फोटो उपलब्ध | 395 | ZFE1440197 | निर्वाचक का नाम : परमेश्वर पिता का नाम: श्याम लाल गृह संख्या : 73 उम्र : 27 लिंग : पुरुष | फोटो उपलब्ध | 396 | ZFE2001501 | निर्वाचक का नाम : रामघणी पति का नाम: परमेश्वर गृह संख्या : 73 उम्र : 21 लिंग : महिला | फोटो उपलब्ध |
| 397 | RJ/20/154/432290 | निर्वाचक का नाम : नन्दकिशोर पिता का नाम: रतना गृह संख्या : 74 उम्र : 60 लिंग : पुरुष | फोटो उपलब्ध | 398 | RJ/20/154/432337 | निर्वाचक का नाम : सीता पति का नाम: नन्दकिशोर गृह संख्या : 74 उम्र : 56 लिंग : महिला | फोटो उपलब्ध | 399 | MVW2081792 | निर्वाचक का नाम : रामेश्वर पिता का नाम: नन्दकिशोर गृह संख्या : 74 उम्र : 38 लिंग : पुरुष | फोटो उपलब्ध |
| 400 | ZFE0325704 | निर्वाचक का नाम : शुसीला पति का नाम: रामेश्वर गृह संख्या : 74 उम्र : 38 लिंग : महिला | फोटो उपलब्ध | 401 | ZFE0709246 | निर्वाचक का नाम : धापू पति का नाम: नंदा गृह संख्या : 77 उम्र : 94 लिंग : महिला | फोटो उपलब्ध | 402 | ZFE0709238 | निर्वाचक का नाम : प्रताप पिता का नाम: नन्दा गृह संख्या : 77 उम्र : 64 लिंग : पुरुष | फोटो उपलब्ध |
| 403 | MVW1807098 | निर्वाचक का नाम : कमला पति का नाम: प्रताप गृह संख्या : 77 उम्र : 62 लिंग : महिला | फोटो उपलब्ध | 404 | ZFE1960061 | निर्वाचक का नाम : भैरूलाल पिता का नाम: मोडा गृह संख्या : 77 उम्र : 56 लिंग : पुरुष | फोटो उपलब्ध | 405 | RJ/20/154/432191 | निर्वाचक का नाम : प्यारा पिता का नाम: नन्दा गृह संख्या : 77 उम्र : 53 लिंग : पुरुष | फोटो उपलब्ध |

| | | | | | | | | | | | |
|-----|------------------|--|-------------|-----|------------------|---|-------------|-----|------------------|---|-------------|
| 406 | MVV1807106 | निर्वाचक का नाम : उदी पति का नाम: भैरू गृह संख्या : 77 उम्र : 49 लिंग : महिला | फोटो उपलब्ध | 407 | ZFE1804319 | निर्वाचक का नाम : मदन लाल पिता का नाम: प्रताप गृह संख्या : 77 उम्र : 21 लिंग : पुरुष | फोटो उपलब्ध | 408 | ZFE1968577 | निर्वाचक का नाम : चंदा पति का नाम: मदन लाल गृह संख्या : 77 उम्र : 20 लिंग : महिला | फोटो उपलब्ध |
| 409 | RJ/20/154/432112 | निर्वाचक का नाम : नन्दकिशोर पिता का नाम: मांगीलाल गृह संख्या : 79 उम्र : 69 लिंग : पुरुष | फोटो उपलब्ध | 410 | RJ/20/154/432306 | निर्वाचक का नाम : प्रेम पति का नाम: नन्दकिशोर गृह संख्या : 79 उम्र : 64 लिंग : महिला | फोटो उपलब्ध | 411 | RJ/20/154/432307 | निर्वाचक का नाम : कान्ता पति का नाम: जगदीश गृह संख्या : 79 उम्र : 61 लिंग : महिला | फोटो उपलब्ध |
| 412 | ZFE0226761 | निर्वाचक का नाम : सोनू पिता का नाम: जगदीश चन्द्र गृह संख्या : 79 उम्र : 38 लिंग : पुरुष | फोटो उपलब्ध | 413 | ZFE0919795 | निर्वाचक का नाम : मनीष पिता का नाम: जगदीश गृह संख्या : 79 उम्र : 37 लिंग : पुरुष | फोटो उपलब्ध | 414 | ZFE1213933 | निर्वाचक का नाम : मंशा पति का नाम: सोनू गृह संख्या : 79 उम्र : 34 लिंग : महिला | फोटो उपलब्ध |
| 415 | ZFE1466739 | निर्वाचक का नाम : अनिल पिता का नाम: जगदीश गृह संख्या : 79 उम्र : 28 लिंग : पुरुष | फोटो उपलब्ध | 416 | ZFE1868611 | निर्वाचक का नाम : पायल पति का नाम: अनिल गृह संख्या : 79 उम्र : 20 लिंग : महिला | फोटो उपलब्ध | 417 | ZFE1994136 | निर्वाचक का नाम : रजना पति का नाम: मनीष गृह संख्या : 79 उम्र : 19 लिंग : महिला | फोटो उपलब्ध |
| 418 | RJ/20/154/432064 | निर्वाचक का नाम : छोटू पिता का नाम: जगन्नाथ गृह संख्या : 80 उम्र : 70 लिंग : पुरुष | फोटो उपलब्ध | 419 | RJ/20/154/432100 | निर्वाचक का नाम : जमनी पति का नाम: छोटू गृह संख्या : 80 उम्र : 66 लिंग : महिला | फोटो उपलब्ध | 420 | RJ/20/154/432065 | निर्वाचक का नाम : कजोड़ पिता का नाम: छोटू गृह संख्या : 80 उम्र : 56 लिंग : पुरुष | फोटो उपलब्ध |
| 421 | MVV1434232 | निर्वाचक का नाम : कुसमीदेवी पति का नाम: कजोड़ गृह संख्या : 80 उम्र : 53 लिंग : महिला | फोटो उपलब्ध | 422 | ZFE1213974 | निर्वाचक का नाम : देवराज पिता का नाम: कजोड़ मल गृह संख्या : 80 उम्र : 28 लिंग : पुरुष | फोटो उपलब्ध | 423 | ZFE1214014 | निर्वाचक का नाम : दीपक कुमार पिता का नाम: कजोड़मल गृह संख्या : 80 उम्र : 27 लिंग : पुरुष | फोटो उपलब्ध |
| 424 | ZFE1903269 | निर्वाचक का नाम : पुजा राठौड़ पति का नाम: देवराज गृह संख्या : 80 उम्र : 24 लिंग : महिला | फोटो उपलब्ध | 425 | ZFE1942861 | निर्वाचक का नाम : अनु कुमारी पति का नाम: दीपक कुमार गृह संख्या : 80 उम्र : 22 लिंग : महिला | फोटो उपलब्ध | 426 | RJ/20/154/432032 | निर्वाचक का नाम : हीरा पिता का नाम: जगन्नाथ गृह संख्या : 81 उम्र : 70 लिंग : पुरुष | फोटो उपलब्ध |
| 427 | RJ/20/154/432079 | निर्वाचक का नाम : मांगी पति का नाम: हीरा गृह संख्या : 81 उम्र : 67 लिंग : महिला | फोटो उपलब्ध | 428 | MVV1434240 | निर्वाचक का नाम : धापू पति का नाम: हीरा गृह संख्या : 81 उम्र : 49 लिंग : महिला | फोटो उपलब्ध | 429 | MVV2081065 | निर्वाचक का नाम : गोपाल पिता का नाम: हीरा गृह संख्या : 81 उम्र : 37 लिंग : पुरुष | फोटो उपलब्ध |
| 430 | ZFE0613125 | निर्वाचक का नाम : अन्जू देवी पति का नाम: गोपाल लाल गृह संख्या : 81 उम्र : 36 लिंग : महिला | फोटो उपलब्ध | 431 | ZFE1803592 | निर्वाचक का नाम : निकिता पति का नाम: हरदयाल गृह संख्या : 81 उम्र : 25 लिंग : महिला | फोटो उपलब्ध | 432 | ZFE1621275 | निर्वाचक का नाम : हरदयाल पिता का नाम: हीरा लाल गृह संख्या : 81 उम्र : 23 लिंग : पुरुष | फोटो उपलब्ध |
| 433 | RJ/20/154/432371 | निर्वाचक का नाम : नन्दा पिता का नाम: हजारी गृह संख्या : 82 उम्र : 64 लिंग : पुरुष | फोटो उपलब्ध | 434 | RJ/20/154/432262 | निर्वाचक का नाम : झूमा पति का नाम: नन्दा गृह संख्या : 82 उम्र : 62 लिंग : महिला | फोटो उपलब्ध | 435 | RJ/20/154/432520 | निर्वाचक का नाम : किशना पिता का नाम: हजारी गृह संख्या : 82 उम्र : 61 लिंग : पुरुष | फोटो उपलब्ध |

| | | | | | | | | | | | |
|-----|------------------|---|-------------|-----|------------------|---|-------------|-----|------------------|--|-------------|
| 436 | MVV2081180 | निर्वाचक का नाम : शंकरलाल पिता का नाम: नन्दा गृह संख्या : 82 उम्र : 36 लिंग : पुरुष | फोटो उपलब्ध | 437 | ZFE1440676 | निर्वाचक का नाम : हनुमान पिता का नाम: नन्दा गृह संख्या : 82 उम्र : 35 लिंग : पुरुष | फोटो उपलब्ध | 438 | ZFE1440874 | निर्वाचक का नाम : भेरी पिता का नाम: शंकर लाल गृह संख्या : 82 उम्र : 34 लिंग : महिला | फोटो उपलब्ध |
| 439 | ZFE1440890 | निर्वाचक का नाम : मोतिया पति का नाम: हनुमान गृह संख्या : 82 उम्र : 34 लिंग : महिला | फोटो उपलब्ध | 440 | ZFE1451418 | निर्वाचक का नाम : धर्मराज पिता का नाम: नन्दा गृह संख्या : 82 उम्र : 27 लिंग : पुरुष | फोटो उपलब्ध | 441 | RJ/20/154/432330 | निर्वाचक का नाम : भोजा पिता का नाम: देवा गृह संख्या : 85 उम्र : 76 लिंग : पुरुष | फोटो उपलब्ध |
| 442 | RJ/20/154/432378 | निर्वाचक का नाम : हीरा पति का नाम: भोजा गृह संख्या : 85 उम्र : 66 लिंग : महिला | फोटो उपलब्ध | 443 | RJ/20/154/432284 | निर्वाचक का नाम : रामलाल पिता का नाम: भोजा गृह संख्या : 85 उम्र : 52 लिंग : पुरुष | फोटो उपलब्ध | 444 | MVV2081461 | निर्वाचक का नाम : चकोली पति का नाम: राम लाल गृह संख्या : 85 उम्र : 45 लिंग : महिला | फोटो उपलब्ध |
| 445 | MVV1434257 | निर्वाचक का नाम : प्रहलाद पिता का नाम: भोजा गृह संख्या : 85 उम्र : 44 लिंग : पुरुष | फोटो उपलब्ध | 446 | RJ/20/154/432052 | निर्वाचक का नाम : धीसी पति का नाम: लादू गृह संख्या : 89 उम्र : 79 लिंग : महिला | फोटो उपलब्ध | 447 | MVV1619436 | निर्वाचक का नाम : सोजीलाल पिता का नाम: लादू गृह संख्या : 89 उम्र : 42 लिंग : पुरुष | फोटो उपलब्ध |
| 448 | ZFE1789726 | निर्वाचक का नाम : धर्म राज पिता का नाम: सोजी लाल गृह संख्या : 89 उम्र : 21 लिंग : पुरुष | फोटो उपलब्ध | 449 | ZFE2100774 | निर्वाचक का नाम : चैना पिता का नाम: सोजी लाल गृह संख्या : 89 उम्र : 19 लिंग : महिला | फोटो उपलब्ध | 450 | RJ/20/154/432092 | निर्वाचक का नाम : सीताराम पिता का नाम: शंकरलाल गृह संख्या : 90 उम्र : 82 लिंग : पुरुष | फोटो उपलब्ध |
| 451 | RJ/20/154/432115 | निर्वाचक का नाम : केलाशी पति का नाम: सीताराम गृह संख्या : 90 उम्र : 74 लिंग : महिला | फोटो उपलब्ध | 452 | RJ/20/154/432354 | निर्वाचक का नाम : भोजा पिता का नाम: श्रीकिशन गृह संख्या : 92 उम्र : 69 लिंग : पुरुष | फोटो उपलब्ध | 453 | RJ/20/154/432261 | निर्वाचक का नाम : बरजी पति का नाम: भोजा गृह संख्या : 92 उम्र : 64 लिंग : महिला | फोटो उपलब्ध |
| 454 | ZFE1590843 | निर्वाचक का नाम : जमना पिता का नाम: गोपी गृह संख्या : 94 उम्र : 84 लिंग : पुरुष | फोटो उपलब्ध | 455 | MVV1807122 | निर्वाचक का नाम : पारी पति का नाम: जमना गृह संख्या : 94 उम्र : 79 लिंग : महिला | फोटो उपलब्ध | 456 | RJ/20/154/432174 | निर्वाचक का नाम : कैलाश पिता का नाम: जमना गृह संख्या : 94 उम्र : 60 लिंग : पुरुष | फोटो उपलब्ध |
| 457 | RJ/20/154/432156 | निर्वाचक का नाम : मोहन पिता का नाम: जमना गृह संख्या : 94 उम्र : 56 लिंग : पुरुष | फोटो उपलब्ध | 458 | RJ/20/154/432164 | निर्वाचक का नाम : काली पति का नाम: मोहन गृह संख्या : 94 उम्र : 55 लिंग : महिला | फोटो उपलब्ध | 459 | MVV1807130 | निर्वाचक का नाम : सुगनी पति का नाम: कैलाश गृह संख्या : 94 उम्र : 49 लिंग : महिला | फोटो उपलब्ध |
| 460 | ZFE0919688 | निर्वाचक का नाम : रमेश कुमार पिता का नाम: मोहनलाल गृह संख्या : 94 उम्र : 32 लिंग : पुरुष | फोटो उपलब्ध | 461 | ZFE0919696 | निर्वाचक का नाम : मनोज पिता का नाम: मोहनलाल गृह संख्या : 94 उम्र : 30 लिंग : पुरुष | फोटो उपलब्ध | 462 | ZFE1440213 | निर्वाचक का नाम : राम प्रसाद पिता का नाम: मोहन गृह संख्या : 94 उम्र : 27 लिंग : पुरुष | फोटो उपलब्ध |
| 463 | ZFE1440296 | निर्वाचक का नाम : विष्णु पति का नाम: रमेश गृह संख्या : 94 उम्र : 27 लिंग : महिला | फोटो उपलब्ध | 464 | ZFE2082089 | निर्वाचक का नाम : पिंकी पिता का नाम: मोहन लाल गृह संख्या : 94 उम्र : 26 लिंग : महिला | फोटो उपलब्ध | 465 | ZFE1789874 | निर्वाचक का नाम : ममता कुमारी पिता का नाम: कैलाश गृह संख्या : 94 उम्र : 21 लिंग : महिला | फोटो उपलब्ध |

| | | | | | | | | | | | |
|-----|------------------|--|-------------|-----|------------------|---|-------------|-----|------------------|---|-------------|
| 466 | ZFE1994284 | निर्वाचक का नाम : रोशन पिता का नाम: कैलाश गृह संख्या : 94 उम्र : 19 लिंग : पुरुष | फोटो उपलब्ध | 467 | MVV1541838 | निर्वाचक का नाम : श्रीकिशन पिता का नाम: हजारी गृह संख्या : 95 उम्र : 84 लिंग : पुरुष | फोटो उपलब्ध | 468 | RJ/20/154/432034 | निर्वाचक का नाम : शंकर पिता का नाम: श्रीकिशन गृह संख्या : 95 उम्र : 60 लिंग : पुरुष | फोटो उपलब्ध |
| 469 | RJ/20/154/432163 | निर्वाचक का नाम : छोटी पति का नाम: शंकर गृह संख्या : 95 उम्र : 58 लिंग : महिला | फोटो उपलब्ध | 470 | ZFE0919530 | निर्वाचक का नाम : रोदू तेली पिता का नाम: शंकर गृह संख्या : 95 उम्र : 31 लिंग : पुरुष | फोटो उपलब्ध | 471 | ZFE1440155 | निर्वाचक का नाम : दुर्गेश पिता का नाम: शंकर गृह संख्या : 95 उम्र : 29 लिंग : पुरुष | फोटो उपलब्ध |
| 472 | ZFE1603802 | निर्वाचक का नाम : भुला पति का नाम: रोडु गृह संख्या : 95 उम्र : 25 लिंग : महिला | फोटो उपलब्ध | 473 | ZFE1807619 | निर्वाचक का नाम : दिलखुश पिता का नाम: शंकर गृह संख्या : 95 उम्र : 23 लिंग : पुरुष | फोटो उपलब्ध | 474 | RJ/20/154/432370 | निर्वाचक का नाम : शम्भूसिंह पिता का नाम: हरीसिंह गृह संख्या : 96 उम्र : 69 लिंग : पुरुष | फोटो उपलब्ध |
| 475 | RJ/20/154/432335 | निर्वाचक का नाम : नन्दसिंह पिता का नाम: हरीसिंह गृह संख्या : 96 उम्र : 64 लिंग : पुरुष | फोटो उपलब्ध | 476 | RJ/20/154/432204 | निर्वाचक का नाम : एंजन कंवर पति का नाम: नन्दसिंह गृह संख्या : 96 उम्र : 60 लिंग : महिला | फोटो उपलब्ध | 477 | RJ/20/154/432334 | निर्वाचक का नाम : रणजीतसिंह पिता का नाम: हरीसिंह गृह संख्या : 96 उम्र : 60 लिंग : पुरुष | फोटो उपलब्ध |
| 478 | RJ/20/154/432205 | निर्वाचक का नाम : हंसकंवर पति का नाम: रणजीतसिंह गृह संख्या : 96 उम्र : 58 लिंग : महिला | फोटो उपलब्ध | 479 | RJ/20/154/432376 | निर्वाचक का नाम : शैतानसिंह पिता का नाम: हरीसिंह गृह संख्या : 96 उम्र : 53 लिंग : पुरुष | फोटो उपलब्ध | 480 | ZFE0053728 | निर्वाचक का नाम : मंजु कंवर पति का नाम: शैतान सिंह गृह संख्या : 96 उम्र : 45 लिंग : महिला | फोटो उपलब्ध |
| 481 | ZFE0264192 | निर्वाचक का नाम : भंवरसिंह पिता का नाम: शंभूसिंह गृह संख्या : 96 उम्र : 42 लिंग : पुरुष | फोटो उपलब्ध | 482 | ZFE1623842 | निर्वाचक का नाम : पप्पू कंवर पति का नाम: भवर सिंह गृह संख्या : 96 उम्र : 38 लिंग : महिला | फोटो उपलब्ध | 483 | ZFE1214055 | निर्वाचक का नाम : पूरण कंवर पति का नाम: बबलु सिंह गृह संख्या : 96 उम्र : 36 लिंग : महिला | फोटो उपलब्ध |
| 484 | ZFE0613091 | निर्वाचक का नाम : सोनू सिंह पिता का नाम: नन्दसिंह गृह संख्या : 96 उम्र : 34 लिंग : पुरुष | फोटो उपलब्ध | 485 | ZFE0613109 | निर्वाचक का नाम : हनुमान सिंह सोलंकी पिता का नाम: रणजीत सिंह सोलंकी गृह संख्या : 96 उम्र : 33 लिंग : पुरुष | फोटो उपलब्ध | 486 | ZFE0919811 | निर्वाचक का नाम : दलपत सिंह पिता का नाम: रणजीत सिंह गृह संख्या : 96 उम्र : 31 लिंग : पुरुष | फोटो उपलब्ध |
| 487 | ZFE1877216 | निर्वाचक का नाम : बिट्टू कंवर पति का नाम: हनुमान सिंह सोलंकी गृह संख्या : 96 उम्र : 25 लिंग : महिला | फोटो उपलब्ध | 488 | ZFE1812379 | निर्वाचक का नाम : सीमा कंवर पति का नाम: सोनू सिंह गृह संख्या : 96 उम्र : 24 लिंग : महिला | फोटो उपलब्ध | 489 | ZFE1744754 | निर्वाचक का नाम : शेर सिंह पिता का नाम: शैतान सिंह गृह संख्या : 96 उम्र : 22 लिंग : पुरुष | फोटो उपलब्ध |
| 490 | ZFE1839810 | निर्वाचक का नाम : कृष्णा कंवर पिता का नाम: शैतान सिंह गृह संख्या : 96 उम्र : 21 लिंग : महिला | फोटो उपलब्ध | 491 | RJ/20/154/432319 | निर्वाचक का नाम : सोहनी पति का नाम: जमनादास गृह संख्या : 98 उम्र : 79 लिंग : महिला | फोटो उपलब्ध | 492 | RJ/20/154/432084 | निर्वाचक का नाम : लक्ष्मी पति का नाम: सीताराम गृह संख्या : 98 उम्र : 69 लिंग : महिला | फोटो उपलब्ध |
| 493 | RJ/20/154/432320 | निर्वाचक का नाम : रामप्यारी पति का नाम: सोहनदास गृह संख्या : 98 उम्र : 69 लिंग : महिला | फोटो उपलब्ध | 494 | RJ/20/154/432057 | निर्वाचक का नाम : रामलाल पिता का नाम: सोहनदास गृह संख्या : 98 उम्र : 59 लिंग : पुरुष | फोटो उपलब्ध | 495 | RJ/20/154/432527 | निर्वाचक का नाम : मेमली पति का नाम: रामलाल गृह संख्या : 98 उम्र : 56 लिंग : महिला | फोटो उपलब्ध |

| | | | | | | | | | | | |
|-----|------------------|--|-------------|-----|------------------|--|-------------|-----|------------------|--|-------------|
| 496 | RJ/20/154/432324 | निर्वाचक का नाम : नन्दू पति का नाम: कैलाश गृह संख्या : 98 उम्र : 56 लिंग : महिला | फोटो उपलब्ध | 497 | RJ/20/154/432192 | निर्वाचक का नाम : गोपाल पिता का नाम: जमनादास गृह संख्या : 98 उम्र : 53 लिंग : पुरुष | फोटो उपलब्ध | 498 | MVW1206853 | निर्वाचक का नाम : लक्ष्मण पिता का नाम: सोहनदास गृह संख्या : 98 उम्र : 50 लिंग : पुरुष | फोटो उपलब्ध |
| 499 | MVW1434281 | निर्वाचक का नाम : बसन्ती पति का नाम: लक्ष्मण गृह संख्या : 98 उम्र : 49 लिंग : महिला | फोटो उपलब्ध | 500 | MVW1807148 | निर्वाचक का नाम : शांता पिता का नाम: सोहन दास गृह संख्या : 98 उम्र : 45 लिंग : महिला | फोटो उपलब्ध | 501 | MVW1434265 | निर्वाचक का नाम : राधेश्याम पिता का नाम: सीताराम गृह संख्या : 98 उम्र : 44 लिंग : पुरुष | फोटो उपलब्ध |
| 502 | ZFE1330661 | निर्वाचक का नाम : कांता पति का नाम: गोपाल गृह संख्या : 98 उम्र : 43 लिंग : महिला | फोटो उपलब्ध | 503 | MVW1434273 | निर्वाचक का नाम : राधा पति का नाम: राधेश्याम गृह संख्या : 98 उम्र : 43 लिंग : महिला | फोटो उपलब्ध | 504 | ZFE0709220 | निर्वाचक का नाम : शिवराज पिता का नाम: रामलाल गृह संख्या : 98 उम्र : 33 लिंग : पुरुष | फोटो उपलब्ध |
| 505 | ZFE1067651 | निर्वाचक का नाम : संगीता पति का नाम: शिव राज गृह संख्या : 98 उम्र : 30 लिंग : महिला | फोटो उपलब्ध | 506 | ZFE1214576 | निर्वाचक का नाम : विनोद पिता का नाम: जगदीश गृह संख्या : 98 उम्र : 28 लिंग : पुरुष | फोटो उपलब्ध | 507 | ZFE1496769 | निर्वाचक का नाम : मुरली मनोहर पिता का नाम: राम लाल गृह संख्या : 98 उम्र : 28 लिंग : पुरुष | फोटो उपलब्ध |
| 508 | ZFE1518570 | निर्वाचक का नाम : किशन पिता का नाम: लक्ष्मण गृह संख्या : 98 उम्र : 25 लिंग : पुरुष | फोटो उपलब्ध | 509 | ZFE1517614 | निर्वाचक का नाम : मनीष बैरागी पिता का नाम: गोपाल गृह संख्या : 98 उम्र : 25 लिंग : पुरुष | फोटो उपलब्ध | 510 | ZFE1621937 | निर्वाचक का नाम : दिनेश पिता का नाम: गोपाल गृह संख्या : 98 उम्र : 23 लिंग : पुरुष | फोटो उपलब्ध |
| 511 | ZFE1812304 | निर्वाचक का नाम : अभिषेक पिता का नाम: लक्ष्मण गृह संख्या : 98 उम्र : 23 लिंग : पुरुष | फोटो उपलब्ध | 512 | ZFE2004174 | निर्वाचक का नाम : आरती पति का नाम: अभिषेक गृह संख्या : 98 उम्र : 23 लिंग : महिला | फोटो उपलब्ध | 513 | ZFE1812387 | निर्वाचक का नाम : कुंती पति का नाम: किशन गृह संख्या : 98 उम्र : 21 लिंग : महिला | फोटो उपलब्ध |
| 514 | ZFE1867993 | निर्वाचक का नाम : बाबू बैरागी पिता का नाम: कैलाश गृह संख्या : 98 उम्र : 20 लिंग : पुरुष | फोटो उपलब्ध | 515 | ZFE1996024 | निर्वाचक का नाम : ज्योती पिता का नाम: गोपाल गृह संख्या : 98 उम्र : 20 लिंग : महिला | फोटो उपलब्ध | 516 | RJ/20/154/432349 | निर्वाचक का नाम : छोटी पति का नाम: छीतर गृह संख्या : 99 उम्र : 69 लिंग : महिला | फोटो उपलब्ध |
| 517 | RJ/20/154/432528 | निर्वाचक का नाम : नारायण पिता का नाम: हजारी गृह संख्या : 99 उम्र : 64 लिंग : पुरुष | फोटो उपलब्ध | 518 | RJ/20/154/432265 | निर्वाचक का नाम : शम्भू पिता का नाम: छीतर गृह संख्या : 99 उम्र : 52 लिंग : पुरुष | फोटो उपलब्ध | 519 | ZFE1676014 | निर्वाचक का नाम : काली देवी पति का नाम: महावीर गृह संख्या : 99 उम्र : 48 लिंग : महिला | फोटो उपलब्ध |
| 520 | MVW1541853 | निर्वाचक का नाम : सीता देवी पति का नाम: शम्भूलाल गृह संख्या : 99 उम्र : 44 लिंग : महिला | फोटो उपलब्ध | 521 | ZFE1806678 | निर्वाचक का नाम : गंगा पति का नाम: फ़ोरू गृह संख्या : 99 उम्र : 30 लिंग : महिला | फोटो उपलब्ध | 522 | ZFE1683895 | निर्वाचक का नाम : काली पिता का नाम: शंभू गृह संख्या : 99 उम्र : 23 लिंग : महिला | फोटो उपलब्ध |
| 523 | ZFE1868413 | निर्वाचक का नाम : लीला पिता का नाम: शंभू गृह संख्या : 99 उम्र : 20 लिंग : महिला | फोटो उपलब्ध | 524 | ZFE1993468 | निर्वाचक का नाम : देवराज पिता का नाम: शंभू गृह संख्या : 99 उम्र : 19 लिंग : पुरुष | फोटो उपलब्ध | 525 | RJ/20/154/432342 | निर्वाचक का नाम : मोहनकंवर पति का नाम: भवानीसिंह गृह संख्या : 102 उम्र : 84 लिंग : महिला | फोटो उपलब्ध |

| | | | | | | | | | | | |
|-----|------------------|--|-------------|-----|------------------|--|-------------|-----|------------------|--|-------------|
| 526 | RJ/20/154/432350 | निर्वाचक का नाम : छीतर पिता का नाम: भवानीसिंह गृह संख्या : 102 उम्र : 64 लिंग : पुरुष | फोटो उपलब्ध | 527 | ZFE0833111 | निर्वाचक का नाम : सुशीला कंवर पति का नाम: छीतर सिंह गृह संख्या : 102 उम्र : 54 लिंग : महिला | फोटो उपलब्ध | 528 | MVW1541861 | निर्वाचक का नाम : खान सिंह पिता का नाम: भवानी सिंह गृह संख्या : 102 उम्र : 45 लिंग : पुरुष | फोटो उपलब्ध |
| 529 | MVW1807155 | निर्वाचक का नाम : विमलाकंवर पति का नाम: खान सिंह गृह संख्या : 102 उम्र : 42 लिंग : महिला | फोटो उपलब्ध | 530 | ZFE1214139 | निर्वाचक का नाम : दीपेन्द्र सिंह पिता का नाम: छीतर सिंह गृह संख्या : 102 उम्र : 28 लिंग : पुरुष | फोटो उपलब्ध | 531 | RJ/20/154/432178 | निर्वाचक का नाम : भवरबाई पति का नाम: गोपालसिंह गृह संख्या : 103 उम्र : 78 लिंग : महिला | फोटो उपलब्ध |
| 532 | ZFE2068369 | निर्वाचक का नाम : हेमराज सिंह पिता का नाम: गोपाल सिंह गृह संख्या : 103 उम्र : 39 लिंग : पुरुष | फोटो उपलब्ध | 533 | ZFE0227157 | निर्वाचक का नाम : राजकंवर पति का नाम: देवेन्द्र सिंह गृह संख्या : 103 उम्र : 38 लिंग : महिला | फोटो उपलब्ध | 534 | ZFE0227140 | निर्वाचक का नाम : रीना कंवर पति का नाम: हेमराज सिंह गृह संख्या : 103 उम्र : 36 लिंग : महिला | फोटो उपलब्ध |
| 535 | ZFE1445469 | निर्वाचक का नाम : ममता कंवर पति का नाम: नरेंद्र सिंह गृह संख्या : 103 उम्र : 34 लिंग : महिला | फोटो उपलब्ध | 536 | ZFE0612929 | निर्वाचक का नाम : नरेन्द्र सिंह पिता का नाम: गोपाल सिंह गृह संख्या : 103 उम्र : 33 लिंग : पुरुष | फोटो उपलब्ध | 537 | RJ/20/154/432181 | निर्वाचक का नाम : जवानसिंह पिता का नाम: उदयसिंह गृह संख्या : 105 उम्र : 62 लिंग : पुरुष | फोटो उपलब्ध |
| 538 | RJ/20/154/432176 | निर्वाचक का नाम : भवरबाई पति का नाम: जवानसिंह गृह संख्या : 105 उम्र : 60 लिंग : महिला | फोटो उपलब्ध | 539 | ZFE1330679 | निर्वाचक का नाम : रणजीतसिंह पिता का नाम: जवानसिंह गृह संख्या : 105 उम्र : 36 लिंग : पुरुष | फोटो उपलब्ध | 540 | RJ/20/154/432228 | निर्वाचक का नाम : नन्दसिंह पिता का नाम: उदयसिंह गृह संख्या : 106 उम्र : 79 लिंग : पुरुष | फोटो उपलब्ध |
| 541 | RJ/20/154/432180 | निर्वाचक का नाम : पसफकंवर पति का नाम: विजयसिंह गृह संख्या : 106 उम्र : 79 लिंग : महिला | फोटो उपलब्ध | 542 | RJ/20/154/432369 | निर्वाचक का नाम : जगन्नाथसिंह पिता का नाम: नन्दसिंह गृह संख्या : 106 उम्र : 58 लिंग : पुरुष | फोटो उपलब्ध | 543 | RJ/20/154/432532 | निर्वाचक का नाम : शम्भूसिंह पिता का नाम: विजयसिंह गृह संख्या : 106 उम्र : 54 लिंग : पुरुष | फोटो उपलब्ध |
| 544 | RJ/20/154/432222 | निर्वाचक का नाम : समझकंवर पति का नाम: शम्भूसिंह गृह संख्या : 106 उम्र : 52 लिंग : महिला | फोटो उपलब्ध | 545 | ZFE0053256 | निर्वाचक का नाम : नारायण सिंह पिता का नाम: विजय सिंह गृह संख्या : 106 उम्र : 44 लिंग : पुरुष | फोटो उपलब्ध | 546 | ZFE2068922 | निर्वाचक का नाम : हरी सिंह पिता का नाम: नंद सिंह गृह संख्या : 106 उम्र : 40 लिंग : पुरुष | फोटो उपलब्ध |
| 547 | ZFE0612911 | निर्वाचक का नाम : प्रकाश पिता का नाम: लाडू गृह संख्या : 106 उम्र : 34 लिंग : पुरुष | फोटो उपलब्ध | 548 | ZFE0919779 | निर्वाचक का नाम : किशन सिंह पिता का नाम: शम्भु सिंह गृह संख्या : 106 उम्र : 30 लिंग : पुरुष | फोटो उपलब्ध | 549 | ZFE1214238 | निर्वाचक का नाम : संतरा पति का नाम: हरी सिंह गृह संख्या : 106 उम्र : 28 लिंग : महिला | फोटो उपलब्ध |
| 550 | ZFE1214337 | निर्वाचक का नाम : विनोद सिंह पिता का नाम: राजू सिंह गृह संख्या : 106 उम्र : 27 लिंग : पुरुष | फोटो उपलब्ध | 551 | ZFE1745892 | निर्वाचक का नाम : कल्याण कंवर पिता का नाम: राजू सिंग गृह संख्या : 106 उम्र : 23 लिंग : महिला | फोटो उपलब्ध | 552 | ZFE1995190 | निर्वाचक का नाम : भावना कंवर पति का नाम: विनोद सिंह गृह संख्या : 106 उम्र : 20 लिंग : महिला | फोटो उपलब्ध |
| 553 | RJ/20/154/432071 | निर्वाचक का नाम : फूमा पति का नाम: जग्गा गृह संख्या : 107 उम्र : 79 लिंग : महिला | फोटो उपलब्ध | 554 | ZFE1766419 | निर्वाचक का नाम : रामलाल पिता का नाम: जग्गा गृह संख्या : 107 उम्र : 56 लिंग : पुरुष | फोटो उपलब्ध | 555 | MVW1807171 | निर्वाचक का नाम : राधा पति का नाम: रामलाल गृह संख्या : 107 उम्र : 54 लिंग : महिला | फोटो उपलब्ध |

| | | | | | | | | |
|-----|------------------|---|-----|------------------|---|-----|------------------|---|
| 556 | RJ/20/154/432223 | निर्वाचक का नाम : शम्भू पिता का नाम: जग्गा गृह संख्या : 107 उम्र : 53 लिंग : पुरुष | 557 | ZFE0053314 | निर्वाचक का नाम : बाबू पिता का नाम: जग्गा गृह संख्या : 107 उम्र : 42 लिंग : पुरुष | 558 | ZFE2002269 | निर्वाचक का नाम : खुशी पिता का नाम: बाबू लाल गृह संख्या : 107 उम्र : 20 लिंग : महिला |
| 559 | RJ/20/154/432070 | निर्वाचक का नाम : मांगी पति का नाम: धीसू गृह संख्या : 108 उम्र : 62 लिंग : महिला | 560 | RJ/20/154/432068 | निर्वाचक का नाम : जगदीश पिता का नाम: किशना गृह संख्या : 108 उम्र : 59 लिंग : पुरुष | 561 | RJ/20/154/432072 | निर्वाचक का नाम : प्यारी पति का नाम: जगदीश गृह संख्या : 108 उम्र : 54 लिंग : महिला |
| 562 | ZFE0855197 | निर्वाचक का नाम : लक्ष्मण देवी पति का नाम: कैलाश गृह संख्या : 108 उम्र : 40 लिंग : महिला | 563 | ZFE0855205 | निर्वाचक का नाम : सत्यनारायण पिता का नाम: धीसू गृह संख्या : 108 उम्र : 38 लिंग : पुरुष | 564 | ZFE0855213 | निर्वाचक का नाम : कालू पिता का नाम: जगदीश गृह संख्या : 108 उम्र : 36 लिंग : पुरुष |
| 565 | ZFE2015063 | निर्वाचक का नाम : सीमा पति का नाम: गोविन्द गृह संख्या : 108 उम्र : 33 लिंग : महिला | 566 | ZFE2002020 | निर्वाचक का नाम : धापू पति का नाम: सत्यनारायण गृह संख्या : 108 उम्र : 25 लिंग : महिला | 567 | RJ/20/154/432020 | निर्वाचक का नाम : लाडू पिता का नाम: छोटू गृह संख्या : 110 उम्र : 59 लिंग : पुरुष |
| 568 | RJ/20/154/432256 | निर्वाचक का नाम : लाली पिता का नाम: लाडू गृह संख्या : 110 उम्र : 52 लिंग : महिला | 569 | ZFE1214360 | निर्वाचक का नाम : सत्यनारायण पिता का नाम: लाडू गृह संख्या : 110 उम्र : 29 लिंग : पुरुष | 570 | ZFE1214394 | निर्वाचक का नाम : काली देवी पति का नाम: सत्यनारायण गृह संख्या : 110 उम्र : 28 लिंग : महिला |
| 571 | ZFE1214428 | निर्वाचक का नाम : परमेश माता का नाम: भुरी देवी गृह संख्या : 110 उम्र : 28 लिंग : पुरुष | 572 | MVV2081297 | निर्वाचक का नाम : भगवान पिता का नाम: रामकिशन गृह संख्या : 110क उम्र : 38 लिंग : पुरुष | 573 | ZFE0325712 | निर्वाचक का नाम : नन्दू पति का नाम: भगवान गृह संख्या : 110क उम्र : 36 लिंग : महिला |
| 574 | RJ/20/154/432536 | निर्वाचक का नाम : गोपाल पिता का नाम: भागुता गृह संख्या : 112 उम्र : 74 लिंग : पुरुष | 575 | RJ/20/154/432537 | निर्वाचक का नाम : देऊ पति का नाम: गोपाल गृह संख्या : 112 उम्र : 69 लिंग : महिला | 576 | MVV1294636 | निर्वाचक का नाम : रामनाथ पिता का नाम: गोपाल गृह संख्या : 112 उम्र : 52 लिंग : पुरुष |
| 577 | MVV2081784 | निर्वाचक का नाम : मंजूदेवी पति का नाम: रामनाथ गृह संख्या : 112 उम्र : 50 लिंग : महिला | 578 | MVV1434307 | निर्वाचक का नाम : हीरा पिता का नाम: गोपाल गृह संख्या : 112 उम्र : 46 लिंग : पुरुष | 579 | MVV1434315 | निर्वाचक का नाम : गीता पति का नाम: हीरा गृह संख्या : 112 उम्र : 44 लिंग : महिला |
| 580 | ZFE1603646 | निर्वाचक का नाम : बाबू लाल पिता का नाम: हीरा लाल गृह संख्या : 112 उम्र : 25 लिंग : पुरुष | 581 | ZFE1729540 | निर्वाचक का नाम : गिल्लू पिता का नाम: हीरा गृह संख्या : 112 उम्र : 23 लिंग : पुरुष | 582 | ZFE2004182 | निर्वाचक का नाम : दिलखुश पिता का नाम: रामनाथ गृह संख्या : 112 उम्र : 20 लिंग : पुरुष |
| 583 | ZFE2096055 | निर्वाचक का नाम : कुसुमलता पति का नाम: गीलू गृह संख्या : 112 उम्र : 19 लिंग : महिला | 584 | RJ/20/154/432091 | निर्वाचक का नाम : हजारी पिता का नाम: मांगीलाल गृह संख्या : 113 उम्र : 69 लिंग : पुरुष | 585 | RJ/20/154/432374 | निर्वाचक का नाम : प्रेम पति का नाम: हजारी गृह संख्या : 113 उम्र : 64 लिंग : महिला |

| | | | | | | | | | | | |
|-----|------------------|---|-------------|-----|------------------|--|-------------|-----|------------------|--|-------------|
| 586 | ZFE1517531 | निर्वाचक का नाम : रामप्रसाद पिता का नाम: मांगी लाल गृह संख्या : 113 उम्र : 64 लिंग : पुरुष | फोटो उपलब्ध | 587 | ZFE1517572 | निर्वाचक का नाम : रुक्मा पति का नाम: रामप्रसाद गृह संख्या : 113 उम्र : 60 लिंग : महिला | फोटो उपलब्ध | 588 | ZFE2088185 | निर्वाचक का नाम : अर्जुन लाल पिता का नाम: हजारी लाल गृह संख्या : 113 उम्र : 41 लिंग : पुरुष | फोटो उपलब्ध |
| 589 | ZFE0141580 | निर्वाचक का नाम : राधा पति का नाम: अर्जुन गृह संख्या : 113 उम्र : 38 लिंग : महिला | फोटो उपलब्ध | 590 | ZFE0919548 | निर्वाचक का नाम : मुकेश कुमार पिता का नाम: हजारीलाल गृह संख्या : 113 उम्र : 34 लिंग : पुरुष | फोटो उपलब्ध | 591 | ZFE0919555 | निर्वाचक का नाम : पदमा पति का नाम: मुकेश कुमार गृह संख्या : 113 उम्र : 32 लिंग : महिला | फोटो उपलब्ध |
| 592 | ZFE1603661 | निर्वाचक का नाम : शिवराज पिता का नाम: रामप्रसाद गृह संख्या : 113 उम्र : 27 लिंग : पुरुष | फोटो उपलब्ध | 593 | ZFE1603737 | निर्वाचक का नाम : बबली पति का नाम: शिवराज गृह संख्या : 113 उम्र : 27 लिंग : महिला | फोटो उपलब्ध | 594 | ZFE1816404 | निर्वाचक का नाम : त्रिलोक पिता का नाम: अर्जुन गृह संख्या : 113 उम्र : 21 लिंग : पुरुष | फोटो उपलब्ध |
| 595 | RJ/20/154/432049 | निर्वाचक का नाम : केला पिता का नाम: मांगीलाला गृह संख्या : 114 उम्र : 74 लिंग : पुरुष | फोटो उपलब्ध | 596 | ZFE1518638 | निर्वाचक का नाम : देबी लाल पिता का नाम: बद्री लाल गृह संख्या : 114 उम्र : 66 लिंग : पुरुष | फोटो उपलब्ध | 597 | ZFE1518679 | निर्वाचक का नाम : बिल्लू बाई पति का नाम: देबी लाल गृह संख्या : 114 उम्र : 55 लिंग : महिला | फोटो उपलब्ध |
| 598 | MVW1294644 | निर्वाचक का नाम : शान्ती पति का नाम: केला गृह संख्या : 114 उम्र : 49 लिंग : महिला | फोटो उपलब्ध | 599 | ZFE1452226 | निर्वाचक का नाम : बसंती पति का नाम: धरम राज गृह संख्या : 114 उम्र : 27 लिंग : महिला | फोटो उपलब्ध | 600 | ZFE1842582 | निर्वाचक का नाम : सांवर मल पिता का नाम: केला गृह संख्या : 114 उम्र : 21 लिंग : पुरुष | फोटो उपलब्ध |
| 601 | RJ/20/154/432538 | निर्वाचक का नाम : प्रभु पिता का नाम: सूखा गृह संख्या : 115 उम्र : 74 लिंग : पुरुष | फोटो उपलब्ध | 602 | RJ/20/154/432539 | निर्वाचक का नाम : नानी पति का नाम: प्रभु गृह संख्या : 115 उम्र : 66 लिंग : महिला | फोटो उपलब्ध | 603 | ZFE0612952 | निर्वाचक का नाम : धीसू लाल पिता का नाम: प्रभु गृह संख्या : 115 उम्र : 34 लिंग : पुरुष | फोटो उपलब्ध |
| 604 | ZFE0613026 | निर्वाचक का नाम : अनिता पति का नाम: दुर्गालाल गृह संख्या : 115 उम्र : 34 लिंग : महिला | फोटो उपलब्ध | 605 | ZFE0613018 | निर्वाचक का नाम : दुर्गालाल पिता का नाम: प्रभूलाल गृह संख्या : 115 उम्र : 33 लिंग : पुरुष | फोटो उपलब्ध | 606 | ZFE1517663 | निर्वाचक का नाम : मनफुल पति का नाम: जमना लाल गृह संख्या : 115 उम्र : 26 लिंग : महिला | फोटो उपलब्ध |
| 607 | MVW1849231 | निर्वाचक का नाम : रामधन पिता का नाम: नन्दा गृह संख्या : 116 उम्र : 74 लिंग : पुरुष | फोटो उपलब्ध | 608 | ZFE1820943 | निर्वाचक का नाम : रमेश पिता का नाम: रामधन गृह संख्या : 116 उम्र : 22 लिंग : पुरुष | फोटो उपलब्ध | 609 | RJ/20/154/432542 | निर्वाचक का नाम : नन्दकिशोर पिता का नाम: कन्हैयालाल गृह संख्या : 118 उम्र : 69 लिंग : पुरुष | फोटो उपलब्ध |
| 610 | RJ/20/154/432543 | निर्वाचक का नाम : राजेशबाई पति का नाम: नन्दकिशोर गृह संख्या : 118 उम्र : 64 लिंग : महिला | फोटो उपलब्ध | 611 | ZFE1674068 | निर्वाचक का नाम : संगीता पति का नाम: मुरली मनोहर गृह संख्या : 118 उम्र : 40 लिंग : महिला | फोटो उपलब्ध | 612 | ZFE0264226 | निर्वाचक का नाम : मुरली मनोहर पिता का नाम: नन्द किशोर गृह संख्या : 118 उम्र : 39 लिंग : पुरुष | फोटो उपलब्ध |
| 613 | RJ/20/154/432019 | निर्वाचक का नाम : भौजा पिता का नाम: उदा गृह संख्या : 119 उम्र : 79 लिंग : पुरुष | फोटो उपलब्ध | 614 | MVW1807197 | निर्वाचक का नाम : हीरा पिता का नाम: उदा गृह संख्या : 119 उम्र : 78 लिंग : पुरुष | फोटो उपलब्ध | 615 | RJ/20/154/432105 | निर्वाचक का नाम : सरजू पति का नाम: भौजा गृह संख्या : 119 उम्र : 76 लिंग : महिला | फोटो उपलब्ध |

| | | | | | | | | | | | |
|-----|------------------|--|-------------|-----|------------------|--|-------------|-----|------------------|---|-------------|
| 616 | MVV1294651 | निर्वाचक का नाम : सूडी पति का नाम: बरदा गृह संख्या : 119 उम्र : 72 लिंग : महिला | फोटो उपलब्ध | 617 | RJ/20/154/432544 | निर्वाचक का नाम : रोडा पिता का नाम: भोजा गृह संख्या : 119 उम्र : 55 लिंग : पुरुष | फोटो उपलब्ध | 618 | MVV1434323 | निर्वाचक का नाम : सीता पति का नाम: रोडा गृह संख्या : 119 उम्र : 52 लिंग : महिला | फोटो उपलब्ध |
| 619 | MVV1294859 | निर्वाचक का नाम : रामलाल पिता का नाम: भोजा गृह संख्या : 119 उम्र : 52 लिंग : पुरुष | फोटो उपलब्ध | 620 | MVV1294875 | निर्वाचक का नाम : गोपाललाल पिता का नाम: भोजराज गृह संख्या : 119 उम्र : 49 लिंग : पुरुष | फोटो उपलब्ध | 621 | MVV1434331 | निर्वाचक का नाम : रूक्मणीदेवी पिता का नाम: रामलाल गृह संख्या : 119 उम्र : 48 लिंग : महिला | फोटो उपलब्ध |
| 622 | ZFE0855221 | निर्वाचक का नाम : नेवा पिता का नाम: भोजा गृह संख्या : 119 उम्र : 46 लिंग : पुरुष | फोटो उपलब्ध | 623 | MVV1807189 | निर्वाचक का नाम : कैलाशी पति का नाम: गोपाललाल गृह संख्या : 119 उम्र : 45 लिंग : महिला | फोटो उपलब्ध | 624 | MVV1807205 | निर्वाचक का नाम : नन्द कंवरी पति का नाम: भुरा गृह संख्या : 119 उम्र : 44 लिंग : महिला | फोटो उपलब्ध |
| 625 | ZFE1214451 | निर्वाचक का नाम : ग्यारसी लाल पिता का नाम: भोजा गृह संख्या : 119 उम्र : 33 लिंग : पुरुष | फोटो उपलब्ध | 626 | ZFE1603760 | निर्वाचक का नाम : गोवर्धन पिता का नाम: रोडा गृह संख्या : 119 उम्र : 33 लिंग : पुरुष | फोटो उपलब्ध | 627 | ZFE1603786 | निर्वाचक का नाम : फोरी पति का नाम: गोवर्धन गृह संख्या : 119 उम्र : 31 लिंग : महिला | फोटो उपलब्ध |
| 628 | ZFE1214485 | निर्वाचक का नाम : तुलसी पति का नाम: ग्यारसी लाल गृह संख्या : 119 उम्र : 27 लिंग : महिला | फोटो उपलब्ध | 629 | ZFE1517655 | निर्वाचक का नाम : जमना लाल पिता का नाम: प्रभू लाल गृह संख्या : 119 उम्र : 26 लिंग : पुरुष | फोटो उपलब्ध | 630 | ZFE1996149 | निर्वाचक का नाम : गीता पति का नाम: देवराज गृह संख्या : 119 उम्र : 25 लिंग : महिला | फोटो उपलब्ध |
| 631 | ZFE1603612 | निर्वाचक का नाम : गणेश पिता का नाम: रोडा गृह संख्या : 119 उम्र : 24 लिंग : पुरुष | फोटो उपलब्ध | 632 | ZFE1607597 | निर्वाचक का नाम : देवराज पिता का नाम: गोपाल लाल गृह संख्या : 119 उम्र : 23 लिंग : पुरुष | फोटो उपलब्ध | 633 | ZFE1680966 | निर्वाचक का नाम : हंसराज पिता का नाम: गोपाल गृह संख्या : 119 उम्र : 22 लिंग : पुरुष | फोटो उपलब्ध |
| 634 | ZFE1882240 | निर्वाचक का नाम : गोविंद पिता का नाम: नेवा गृह संख्या : 119 उम्र : 20 लिंग : पुरुष | फोटो उपलब्ध | 635 | ZFE2014751 | निर्वाचक का नाम : विष्णु पिता का नाम: भंवर गृह संख्या : 119 उम्र : 19 लिंग : पुरुष | फोटो उपलब्ध | 636 | MVV1541879 | निर्वाचक का नाम : सुन्दर पति का नाम: नारायण गृह संख्या : 120 उम्र : 86 लिंग : महिला | फोटो उपलब्ध |
| 637 | MVV1541887 | निर्वाचक का नाम : सीता पति का नाम: रामप्रसाद गृह संख्या : 120 उम्र : 55 लिंग : महिला | फोटो उपलब्ध | 638 | ZFE1740596 | निर्वाचक का नाम : सोनी पति का नाम: कन्हैया लाल गृह संख्या : 120 उम्र : 26 लिंग : महिला | फोटो उपलब्ध | 639 | ZFE1495993 | निर्वाचक का नाम : कन्हैया लाल पिता का नाम: रामप्रसाद गृह संख्या : 120 उम्र : 25 लिंग : पुरुष | फोटो उपलब्ध |
| 640 | RJ/20/154/432546 | निर्वाचक का नाम : सुगना पति का नाम: लादूराम गृह संख्या : 121 उम्र : 59 लिंग : महिला | फोटो उपलब्ध | 641 | ZFE1621226 | निर्वाचक का नाम : विनोद कुमार पिता का नाम: लादू लाल गृह संख्या : 121 उम्र : 26 लिंग : पुरुष | फोटो उपलब्ध | 642 | ZFE2000958 | निर्वाचक का नाम : वसुंधरा पिता का नाम: लादू गृह संख्या : 121 उम्र : 20 लिंग : महिला | फोटो उपलब्ध |
| 643 | ZFE2001584 | निर्वाचक का नाम : सुनिता पिता का नाम: लादू गृह संख्या : 121 उम्र : 19 लिंग : महिला | फोटो उपलब्ध | 644 | RJ/20/154/432118 | निर्वाचक का नाम : भवरलाल पिता का नाम: भागुता गृह संख्या : 122 उम्र : 65 लिंग : पुरुष | फोटो उपलब्ध | 645 | RJ/20/154/432109 | निर्वाचक का नाम : लाडबाई पति का नाम: भवरलाल गृह संख्या : 122 उम्र : 61 लिंग : महिला | फोटो उपलब्ध |

| | | | | | | | | | | | |
|-----|------------------|--|-------------|-----|------------------|---|-------------|-----|------------------|---|-------------|
| 646 | RJ/20/154/432108 | निर्वाचक का नाम : शान्ती पति का नाम: मदन गृह संख्या : 122 उम्र : 60 लिंग : महिला | फोटो उपलब्ध | 647 | RJ/20/154/432059 | निर्वाचक का नाम : कैलाश पिता का नाम: भागुता गृह संख्या : 122 उम्र : 55 लिंग : पुरुष | फोटो उपलब्ध | 648 | RJ/20/154/433014 | निर्वाचक का नाम : घीसीदेवी पति का नाम: कैलाशचन्द्र गृह संख्या : 122 उम्र : 53 लिंग : महिला | फोटो उपलब्ध |
| 649 | ZFE0919621 | निर्वाचक का नाम : ओम प्रकाश पिता का नाम: मदनलाल गृह संख्या : 122 उम्र : 34 लिंग : पुरुष | फोटो उपलब्ध | 650 | ZFE0919639 | निर्वाचक का नाम : गणेश पिता का नाम: मदनलाल गृह संख्या : 122 उम्र : 31 लिंग : पुरुष | फोटो उपलब्ध | 651 | ZFE2001758 | निर्वाचक का नाम : निरमा पति का नाम: गणेश गृह संख्या : 122 उम्र : 31 लिंग : महिला | फोटो उपलब्ध |
| 652 | ZFE1214519 | निर्वाचक का नाम : दीपक कुमार पिता का नाम: कैलाश चन्द्र गृह संख्या : 122 उम्र : 27 लिंग : पुरुष | फोटो उपलब्ध | 653 | ZFE1972017 | निर्वाचक का नाम : लाली पति का नाम: मनोज गृह संख्या : 122 उम्र : 26 लिंग : महिला | फोटो उपलब्ध | 654 | ZFE1621440 | निर्वाचक का नाम : मनोज पिता का नाम: कैलाश चंद्र गृह संख्या : 122 उम्र : 23 लिंग : पुरुष | फोटो उपलब्ध |
| 655 | ZFE1887330 | निर्वाचक का नाम : कोमल लुहार पति का नाम: दीपक कुमार लुहार गृह संख्या : 122 उम्र : 21 लिंग : महिला | फोटो उपलब्ध | 656 | ZFE2001832 | निर्वाचक का नाम : चेतना पिता का नाम: मदन गृह संख्या : 122 उम्र : 19 लिंग : महिला | फोटो उपलब्ध | 657 | ZFE0855239 | निर्वाचक का नाम : नरेशी देवी पति का नाम: बद्रीलाल गृह संख्या : 162 उम्र : 40 लिंग : महिला | फोटो उपलब्ध |
| 658 | ZFE0675611 | निर्वाचक का नाम : बद्रीलाल पिता का नाम: भैरूलाल गृह संख्या : 162 उम्र : 38 लिंग : पुरुष | फोटो उपलब्ध | 659 | ZFE2091338 | निर्वाचक का नाम : गोपाल पिता का नाम: बद्री लाल गृह संख्या : 162 उम्र : 19 लिंग : पुरुष | फोटो उपलब्ध | 660 | ZFE1381177 | निर्वाचक का नाम : छीतर लाल पिता का नाम: रामचंद्र गृह संख्या : 163 उम्र : 39 लिंग : पुरुष | फोटो उपलब्ध |
| 661 | ZFE1381706 | निर्वाचक का नाम : सुनिता हरिजन पति का नाम: छीतर लाल गृह संख्या : 163 उम्र : 36 लिंग : महिला | फोटो उपलब्ध | 662 | ZFE0794719 | निर्वाचक का नाम : रणजीत पिता का नाम: मांगु गृह संख्या : 168 उम्र : 34 लिंग : पुरुष | फोटो उपलब्ध | | | | |

| | | | | | | | | | | | |
|-----|------------------|---|-------------|-----|------------------|--|-------------|-----|------------------|--|-------------|
| 663 | RJ/20/154/432212 | निर्वाचक का नाम : नारायण पिता का नाम: धीसा गृह संख्या : 156 उम्र : 69 लिंग : पुरुष | फोटो उपलब्ध | 664 | RJ/20/154/432313 | निर्वाचक का नाम : मन्नी पति का नाम: नारायण गृह संख्या : 156 उम्र : 67 लिंग : महिला | फोटो उपलब्ध | 665 | RJ/20/154/432058 | निर्वाचक का नाम : छोटू पिता का नाम: धीसा गृह संख्या : 156 उम्र : 60 लिंग : पुरुष | फोटो उपलब्ध |
| 666 | MVW2081255 | निर्वाचक का नाम : नारायणी पति का नाम: नारायण गृह संख्या : 156 उम्र : 59 लिंग : महिला | फोटो उपलब्ध | 667 | RJ/20/154/432311 | निर्वाचक का नाम : मोत्या पति का नाम: छोटू गृह संख्या : 156 उम्र : 57 लिंग : महिला | फोटो उपलब्ध | 668 | ZFE2019925 | निर्वाचक का नाम : देवलाल पिता का नाम: नारायण गृह संख्या : 156 उम्र : 20 लिंग : महिला | फोटो उपलब्ध |
| 669 | RJ/20/154/432233 | निर्वाचक का नाम : हीरा पिता का नाम: राजू गृह संख्या : 160 उम्र : 89 लिंग : पुरुष | फोटो उपलब्ध | 670 | RJ/20/154/432296 | निर्वाचक का नाम : काली पति का नाम: हीरा गृह संख्या : 160 उम्र : 84 लिंग : महिला | फोटो उपलब्ध | 671 | ZFE0053751 | निर्वाचक का नाम : धीसू पिता का नाम: हीरा गृह संख्या : 160 उम्र : 54 लिंग : पुरुष | फोटो उपलब्ध |
| 672 | ZFE0227017 | निर्वाचक का नाम : फूला पति का नाम: रामलाल गृह संख्या : 160 उम्र : 45 लिंग : महिला | फोटो उपलब्ध | 673 | ZFE1022730 | निर्वाचक का नाम : बिल्लू पति का नाम: धीसू गृह संख्या : 160 उम्र : 38 लिंग : महिला | फोटो उपलब्ध | 674 | MVW2081495 | निर्वाचक का नाम : रामलाल पिता का नाम: हीरा गृह संख्या : 160 उम्र : 38 लिंग : पुरुष | फोटो उपलब्ध |
| 675 | RJ/20/154/432086 | निर्वाचक का नाम : नन्दा पिता का नाम: राजू गृह संख्या : 161 उम्र : 86 लिंग : पुरुष | फोटो उपलब्ध | 676 | RJ/20/154/432297 | निर्वाचक का नाम : गंगा पति का नाम: नन्दा गृह संख्या : 161 उम्र : 82 लिंग : महिला | फोटो उपलब्ध | 677 | RJ/20/154/432090 | निर्वाचक का नाम : भैरू पिता का नाम: राजू गृह संख्या : 161 उम्र : 69 लिंग : पुरुष | फोटो उपलब्ध |
| 678 | MVW1434372 | निर्वाचक का नाम : नारायणी पति का नाम: भैरू गृह संख्या : 161 उम्र : 64 लिंग : महिला | फोटो उपलब्ध | 679 | RJ/20/154/432314 | निर्वाचक का नाम : भौजा पिता का नाम: नन्दा गृह संख्या : 161 उम्र : 56 लिंग : पुरुष | फोटो उपलब्ध | 680 | ZFE1214691 | निर्वाचक का नाम : शम्भू लाल पिता का नाम: भैरू लाल गृह संख्या : 161 उम्र : 27 लिंग : पुरुष | फोटो उपलब्ध |
| 681 | RJ/20/154/432139 | निर्वाचक का नाम : छोटू पिता का नाम: राजू गृह संख्या : 162 उम्र : 69 लिंग : पुरुष | फोटो उपलब्ध | 682 | MVW1434380 | निर्वाचक का नाम : छोटी पति का नाम: छोटू गृह संख्या : 162 उम्र : 66 लिंग : महिला | फोटो उपलब्ध | 683 | MVW1807213 | निर्वाचक का नाम : सोला पिता का नाम: छोटू गृह संख्या : 162 उम्र : 42 लिंग : पुरुष | फोटो उपलब्ध |
| 684 | ZFE0263798 | निर्वाचक का नाम : सीमा पति का नाम: सोलाल गृह संख्या : 162 उम्र : 42 लिंग : महिला | फोटो उपलब्ध | 685 | ZFE0745745 | निर्वाचक का नाम : गोपाल पिता का नाम: छोटू गृह संख्या : 162 उम्र : 40 लिंग : पुरुष | फोटो उपलब्ध | 686 | ZFE0709279 | निर्वाचक का नाम : पुष्पा पति का नाम: गोपाल गृह संख्या : 162 उम्र : 36 लिंग : महिला | फोटो उपलब्ध |
| 687 | ZFE0264416 | निर्वाचक का नाम : पसमा पति का नाम: लादू गृह संख्या : 163 उम्र : 79 लिंग : महिला | फोटो उपलब्ध | 688 | RJ/20/154/432551 | निर्वाचक का नाम : जगन्नाथ पिता का नाम: लादू गृह संख्या : 163 उम्र : 57 लिंग : पुरुष | फोटो उपलब्ध | 689 | ZFE0263764 | निर्वाचक का नाम : रामनिवास पिता का नाम: लादू गृह संख्या : 163 उम्र : 49 लिंग : पुरुष | फोटो उपलब्ध |
| 690 | ZFE0263822 | निर्वाचक का नाम : सन्तोष पति का नाम: जगन्नाथ गृह संख्या : 163 उम्र : 45 लिंग : महिला | फोटो उपलब्ध | 691 | ZFE0264424 | निर्वाचक का नाम : सन्तोष पति का नाम: रमानिवास गृह संख्या : 163 उम्र : 39 लिंग : महिला | फोटो उपलब्ध | 692 | ZFE1880822 | निर्वाचक का नाम : धनराज पिता का नाम: रामनिवास गृह संख्या : 163 उम्र : 20 लिंग : पुरुष | फोटो उपलब्ध |

| | | | | | | | | | | | |
|-----|------------------|---|-------------|-----|------------------|---|-------------|-----|------------------|---|-------------|
| 693 | MVV1849751 | निर्वाचक का नाम : बद्री पिता का नाम: कर्मा गृह संख्या : 166 उम्र : 52 लिंग : पुरुष | फोटो उपलब्ध | 694 | ZFE1943315 | निर्वाचक का नाम : कमला पति का नाम: कालू गृह संख्या : 166 उम्र : 45 लिंग : महिला | फोटो उपलब्ध | 695 | MVV1849587 | निर्वाचक का नाम : शंकर पिता का नाम: कर्मा गृह संख्या : 166 उम्र : 43 लिंग : पुरुष | फोटो उपलब्ध |
| 696 | MVV1849181 | निर्वाचक का नाम : कालू पिता का नाम: कर्मा गृह संख्या : 166 उम्र : 42 लिंग : पुरुष | फोटो उपलब्ध | 697 | ZFE0855270 | निर्वाचक का नाम : मीरां पति का नाम: शंकर गृह संख्या : 166 उम्र : 39 लिंग : महिला | फोटो उपलब्ध | 698 | ZFE2110906 | निर्वाचक का नाम : राहुल पिता का नाम: कालू गृह संख्या : 166 उम्र : 19 लिंग : पुरुष | फोटो उपलब्ध |
| 699 | MVV1849165 | निर्वाचक का नाम : बदामी पति का नाम: मांगीलाल गृह संख्या : 167 उम्र : 54 लिंग : महिला | फोटो उपलब्ध | 700 | MVV1294693 | निर्वाचक का नाम : बडदी पति का नाम: कर्मा गृह संख्या : 168 उम्र : 84 लिंग : महिला | फोटो उपलब्ध | 701 | RJ/20/154/432236 | निर्वाचक का नाम : मांगु पिता का नाम: कर्मा गृह संख्या : 168 उम्र : 64 लिंग : पुरुष | फोटो उपलब्ध |
| 702 | RJ/20/154/432272 | निर्वाचक का नाम : शान्ती पति का नाम: मांगु गृह संख्या : 168 उम्र : 56 लिंग : महिला | फोटो उपलब्ध | 703 | ZFE2061737 | निर्वाचक का नाम : जगदीश पिता का नाम: गोरु गृह संख्या : 168 उम्र : 38 लिंग : पुरुष | फोटो उपलब्ध | 704 | ZFE1214733 | निर्वाचक का नाम : टम्मा पति का नाम: भीमा गृह संख्या : 168 उम्र : 33 लिंग : महिला | फोटो उपलब्ध |
| 705 | ZFE1709740 | निर्वाचक का नाम : गरिया पति का नाम: रंजीत गृह संख्या : 168 उम्र : 30 लिंग : महिला | फोटो उपलब्ध | 706 | ZFE1810845 | निर्वाचक का नाम : सीमा पति का नाम: बबलू गृह संख्या : 168 उम्र : 29 लिंग : महिला | फोटो उपलब्ध | 707 | ZFE1842384 | निर्वाचक का नाम : बबलू पिता का नाम: मांगीलाल गृह संख्या : 168 उम्र : 22 लिंग : पुरुष | फोटो उपलब्ध |
| 708 | ZFE1833276 | निर्वाचक का नाम : नाहर सिंह पिता का नाम: मांगू गृह संख्या : 168 उम्र : 21 लिंग : पुरुष | फोटो उपलब्ध | 709 | ZFE2055796 | निर्वाचक का नाम : हीरा पति का नाम: नाहरसिंग गृह संख्या : 168 उम्र : 20 लिंग : महिला | फोटो उपलब्ध | 710 | RJ/20/154/432278 | निर्वाचक का नाम : लीली पति का नाम: प्रताप गृह संख्या : 169 उम्र : 84 लिंग : महिला | फोटो उपलब्ध |
| 711 | MVV1849769 | निर्वाचक का नाम : बदामी पति का नाम: बद्री गृह संख्या : 169 उम्र : 46 लिंग : महिला | फोटो उपलब्ध | 712 | ZFE1214782 | निर्वाचक का नाम : रीना पति का नाम: कालू गृह संख्या : 169 उम्र : 32 लिंग : महिला | फोटो उपलब्ध | 713 | ZFE2055911 | निर्वाचक का नाम : संगीता पति का नाम: कालू गृह संख्या : 169 उम्र : 25 लिंग : महिला | फोटो उपलब्ध |
| 714 | RJ/20/154/432277 | निर्वाचक का नाम : कमला पति का नाम: मांगू गृह संख्या : 170 उम्र : 79 लिंग : महिला | फोटो उपलब्ध | 715 | RJ/20/154/432245 | निर्वाचक का नाम : बुली पति का नाम: जीवा गृह संख्या : 171 उम्र : 89 लिंग : महिला | फोटो उपलब्ध | 716 | RJ/20/154/432194 | निर्वाचक का नाम : रामा पिता का नाम: जीवा गृह संख्या : 171 उम्र : 59 लिंग : पुरुष | फोटो उपलब्ध |
| 717 | MVV1294701 | निर्वाचक का नाम : असन पति का नाम: मांगू गृह संख्या : 171 उम्र : 56 लिंग : महिला | फोटो उपलब्ध | 718 | MVV1434398 | निर्वाचक का नाम : सीता पति का नाम: रामा गृह संख्या : 171 उम्र : 46 लिंग : महिला | फोटो उपलब्ध | 719 | MVV1434406 | निर्वाचक का नाम : बाबू पिता का नाम: जीवा गृह संख्या : 171 उम्र : 46 लिंग : पुरुष | फोटो उपलब्ध |
| 720 | MVV1849744 | निर्वाचक का नाम : पसमा पति का नाम: बाबू गृह संख्या : 171 उम्र : 44 लिंग : महिला | फोटो उपलब्ध | 721 | ZFE1214824 | निर्वाचक का नाम : बाबु लाल पिता का नाम: भाणा गृह संख्या : 171 उम्र : 32 लिंग : पुरुष | फोटो उपलब्ध | 722 | ZFE1214865 | निर्वाचक का नाम : तेजमल पिता का नाम: राम लाल गृह संख्या : 171 उम्र : 29 लिंग : पुरुष | फोटो उपलब्ध |

| | | | | | | | | | | | |
|-----|------------------|--|-------------|-----|------------------|--|-------------|-----|------------------|--|-------------|
| 723 | ZFE1214907 | निर्वाचक का नाम : तेजमल पिता का नाम: रतन लाल गृह संख्या : 171 उम्र : 28 लिंग : पुरुष | फोटो उपलब्ध | 724 | ZFE1811058 | निर्वाचक का नाम : राधा पति का नाम: महावीर गृह संख्या : 171 उम्र : 27 लिंग : महिला | फोटो उपलब्ध | 725 | ZFE1849322 | निर्वाचक का नाम : अनु पति का नाम: तेजमल गृह संख्या : 171 उम्र : 24 लिंग : महिला | फोटो उपलब्ध |
| 726 | ZFE1800804 | निर्वाचक का नाम : महावीर पिता का नाम: मांगीलाल गृह संख्या : 171 उम्र : 23 लिंग : पुरुष | फोटो उपलब्ध | 727 | ZFE1899053 | निर्वाचक का नाम : विनोद पिता का नाम: राम लाल गृह संख्या : 171 उम्र : 20 लिंग : पुरुष | फोटो उपलब्ध | 728 | ZFE2104172 | निर्वाचक का नाम : पुजा पिता का नाम: बाबू गृह संख्या : 171 उम्र : 19 लिंग : महिला | फोटो उपलब्ध |
| 729 | RJ/20/154/432146 | निर्वाचक का नाम : चन्दा पिता का नाम: दुर्गा गृह संख्या : 172 उम्र : 74 लिंग : पुरुष | फोटो उपलब्ध | 730 | RJ/20/154/432240 | निर्वाचक का नाम : कमला पति का नाम: चन्दा गृह संख्या : 172 उम्र : 69 लिंग : महिला | फोटो उपलब्ध | 731 | MVW1434414 | निर्वाचक का नाम : दाखी पति का नाम: भाणा गृह संख्या : 172 उम्र : 62 लिंग : महिला | फोटो उपलब्ध |
| 732 | RJ/20/154/432210 | निर्वाचक का नाम : शंकर पिता का नाम: दुर्गा गृह संख्या : 172 उम्र : 59 लिंग : पुरुष | फोटो उपलब्ध | 733 | MVW1434422 | निर्वाचक का नाम : इन्द्रा पति का नाम: शंकर गृह संख्या : 172 उम्र : 56 लिंग : महिला | फोटो उपलब्ध | 734 | RJ/20/154/432201 | निर्वाचक का नाम : शम्भू पिता का नाम: दुर्गा गृह संख्या : 172 उम्र : 49 लिंग : पुरुष | फोटो उपलब्ध |
| 735 | MVW1434448 | निर्वाचक का नाम : लीला पति का नाम: शम्भू गृह संख्या : 172 उम्र : 44 लिंग : महिला | फोटो उपलब्ध | 736 | ZFE0052860 | निर्वाचक का नाम : कालू पिता का नाम: चन्दा गृह संख्या : 172 उम्र : 39 लिंग : पुरुष | फोटो उपलब्ध | 737 | MVW2081289 | निर्वाचक का नाम : सुरेश पिता का नाम: चन्दा गृह संख्या : 172 उम्र : 38 लिंग : पुरुष | फोटो उपलब्ध |
| 738 | ZFE0564500 | निर्वाचक का नाम : मुरली पिता का नाम: शंकर बन्जारा गृह संख्या : 172 उम्र : 34 लिंग : पुरुष | फोटो उपलब्ध | 739 | ZFE0564526 | निर्वाचक का नाम : पप्पू लाल पिता का नाम: भाणा गृह संख्या : 172 उम्र : 33 लिंग : पुरुष | फोटो उपलब्ध | 740 | ZFE1943349 | निर्वाचक का नाम : काली देवी पति का नाम: सुरेश गृह संख्या : 172 उम्र : 33 लिंग : महिला | फोटो उपलब्ध |
| 741 | ZFE0985515 | निर्वाचक का नाम : ममता पति का नाम: पप्पू लाल गृह संख्या : 172 उम्र : 31 लिंग : महिला | फोटो उपलब्ध | 742 | ZFE1603430 | निर्वाचक का नाम : राधा पति का नाम: कालू गृह संख्या : 172 उम्र : 31 लिंग : महिला | फोटो उपलब्ध | 743 | ZFE1833300 | निर्वाचक का नाम : रेणू पति का नाम: छोटू गृह संख्या : 172 उम्र : 28 लिंग : महिला | फोटो उपलब्ध |
| 744 | ZFE1214949 | निर्वाचक का नाम : मंजु देवी पति का नाम: मुरली गृह संख्या : 172 उम्र : 27 लिंग : महिला | फोटो उपलब्ध | 745 | ZFE1702349 | निर्वाचक का नाम : अनु पति का नाम: अनिल गृह संख्या : 172 उम्र : 25 लिंग : महिला | फोटो उपलब्ध | 746 | ZFE1943323 | निर्वाचक का नाम : छोटू लाल पिता का नाम: शंकर गृह संख्या : 172 उम्र : 24 लिंग : पुरुष | फोटो उपलब्ध |
| 747 | ZFE1702216 | निर्वाचक का नाम : अनिल पिता का नाम: शंकर गृह संख्या : 172 उम्र : 22 लिंग : पुरुष | फोटो उपलब्ध | 748 | ZFE1707652 | निर्वाचक का नाम : विनोद पिता का नाम: शंभू गृह संख्या : 172 उम्र : 22 लिंग : पुरुष | फोटो उपलब्ध | 749 | ZFE2104230 | निर्वाचक का नाम : रवि पिता का नाम: शम्भू गृह संख्या : 172 उम्र : 19 लिंग : पुरुष | फोटो उपलब्ध |
| 750 | RJ/20/154/432254 | निर्वाचक का नाम : सोहनी पति का नाम: नारायण गृह संख्या : 173 उम्र : 84 लिंग : महिला | फोटो उपलब्ध | 751 | RJ/20/154/432186 | निर्वाचक का नाम : शंकर पिता का नाम: नारायण गृह संख्या : 173 उम्र : 59 लिंग : पुरुष | फोटो उपलब्ध | 752 | RJ/20/154/432251 | निर्वाचक का नाम : नोजी पति का नाम: शंकर गृह संख्या : 173 उम्र : 54 लिंग : महिला | फोटो उपलब्ध |

| | | | | | | | | | | | |
|-----|------------|---|-------------|-----|------------|--|-------------|-----|------------|--|-------------|
| 753 | MVV1206861 | निर्वाचक का नाम : रायसिंह पिता का नाम: नारायण गृह संख्या : 173 उम्र : 52 लिंग : पुरुष | फोटो उपलब्ध | 754 | ZFE2061745 | निर्वाचक का नाम : रामसिंह पिता का नाम: नारायण गृह संख्या : 173 उम्र : 47 लिंग : पुरुष | फोटो उपलब्ध | 755 | MVV1434455 | निर्वाचक का नाम : शांता देवी पति का नाम: राय सिंह गृह संख्या : 173 उम्र : 45 लिंग : महिला | फोटो उपलब्ध |
| 756 | ZFE0053330 | निर्वाचक का नाम : मन्जू पिता का नाम: रामसिंह गृह संख्या : 173 उम्र : 36 लिंग : महिला | फोटो उपलब्ध | 757 | ZFE1476779 | निर्वाचक का नाम : शैतान पिता का नाम: शंकर गृह संख्या : 173 उम्र : 33 लिंग : पुरुष | फोटो उपलब्ध | 758 | ZFE1214980 | निर्वाचक का नाम : भीमराज पिता का नाम: भुरा गृह संख्या : 173 उम्र : 32 लिंग : पुरुष | फोटो उपलब्ध |
| 759 | ZFE1496777 | निर्वाचक का नाम : ममता पति का नाम: शैतान गृह संख्या : 173 उम्र : 29 लिंग : महिला | फोटो उपलब्ध | 760 | ZFE1825009 | निर्वाचक का नाम : रीना पति का नाम: बबलू गृह संख्या : 173 उम्र : 28 लिंग : महिला | फोटो उपलब्ध | 761 | ZFE1476795 | निर्वाचक का नाम : बबलू पिता का नाम: शंकर लाल गृह संख्या : 173 उम्र : 26 लिंग : पुरुष | फोटो उपलब्ध |
| 762 | ZFE1831742 | निर्वाचक का नाम : प्रहलाद पिता का नाम: रायसिंह गृह संख्या : 173 उम्र : 21 लिंग : पुरुष | फोटो उपलब्ध | 763 | ZFE2024057 | निर्वाचक का नाम : रवीना पिता का नाम: राम सिंह गृह संख्या : 173 उम्र : 19 लिंग : महिला | फोटो उपलब्ध | 764 | ZFE2025724 | निर्वाचक का नाम : पिंकी पिता का नाम: राम सिंह गृह संख्या : 173 उम्र : 19 लिंग : महिला | फोटो उपलब्ध |
| 765 | ZFE2110328 | निर्वाचक का नाम : क्रिश पिता का नाम: रायसिंह गृह संख्या : 173 उम्र : 19 लिंग : पुरुष | फोटो उपलब्ध | 766 | MVV1541952 | निर्वाचक का नाम : चन्दा पिता का नाम: खेता गृह संख्या : 174 उम्र : 89 लिंग : पुरुष | फोटो उपलब्ध | 767 | MVV1206879 | निर्वाचक का नाम : शम्भू पिता का नाम: चन्दा गृह संख्या : 174 उम्र : 56 लिंग : पुरुष | फोटो उपलब्ध |
| 768 | MVV1541960 | निर्वाचक का नाम : बेलासी पति का नाम: शम्भू गृह संख्या : 174 उम्र : 54 लिंग : महिला | फोटो उपलब्ध | 769 | MVV1206887 | निर्वाचक का नाम : गोपाल पिता का नाम: चन्दा गृह संख्या : 174 उम्र : 53 लिंग : पुरुष | फोटो उपलब्ध | 770 | MVV1434463 | निर्वाचक का नाम : झेली पति का नाम: गोपाल गृह संख्या : 174 उम्र : 47 लिंग : महिला | फोटो उपलब्ध |
| 771 | MVV1434471 | निर्वाचक का नाम : जगदीश पिता का नाम: चन्दा गृह संख्या : 174 उम्र : 46 लिंग : पुरुष | फोटो उपलब्ध | 772 | MVV1541978 | निर्वाचक का नाम : लक्ष्मण पिता का नाम: चन्दा गृह संख्या : 174 उम्र : 44 लिंग : पुरुष | फोटो उपलब्ध | 773 | ZFE1477256 | निर्वाचक का नाम : बच्ची पति का नाम: जगदीश गृह संख्या : 174 उम्र : 43 लिंग : महिला | फोटो उपलब्ध |
| 774 | MVV1849819 | निर्वाचक का नाम : बदाम पति का नाम: जगदीश गृह संख्या : 174 उम्र : 42 लिंग : महिला | फोटो उपलब्ध | 775 | ZFE1943364 | निर्वाचक का नाम : गुडडी पति का नाम: लक्ष्मण गृह संख्या : 174 उम्र : 40 लिंग : महिला | फोटो उपलब्ध | 776 | ZFE1215029 | निर्वाचक का नाम : देवी लाल पिता का नाम: गोपाल गृह संख्या : 174 उम्र : 27 लिंग : पुरुष | फोटो उपलब्ध |
| 777 | ZFE1825124 | निर्वाचक का नाम : ममता पति का नाम: बंटी गृह संख्या : 174 उम्र : 27 लिंग : महिला | फोटो उपलब्ध | 778 | ZFE1496843 | निर्वाचक का नाम : बंटी पिता का नाम: गोपाल गृह संख्या : 174 उम्र : 25 लिंग : पुरुष | फोटो उपलब्ध | 779 | ZFE2061448 | निर्वाचक का नाम : रीना पति का नाम: मनोज बंजारा गृह संख्या : 174 उम्र : 24 लिंग : महिला | फोटो उपलब्ध |
| 780 | ZFE2065597 | निर्वाचक का नाम : बन्ना बाई पति का नाम: अनिल गृह संख्या : 174 उम्र : 24 लिंग : महिला | फोटो उपलब्ध | 781 | ZFE1678309 | निर्वाचक का नाम : अनिल बंजारा पिता का नाम: शंभू गृह संख्या : 174 उम्र : 22 लिंग : पुरुष | फोटो उपलब्ध | 782 | ZFE1678440 | निर्वाचक का नाम : मनोज बंजारा पिता का नाम: शंभू गृह संख्या : 174 उम्र : 22 लिंग : पुरुष | फोटो उपलब्ध |

| | | | | | | | | | | | |
|-----|------------------|---|-------------|-----|------------|--|-------------|-----|------------------|---|-------------|
| 783 | ZFE1810951 | निर्वाचक का नाम : राहुल पिता का नाम: गोपाल गृह संख्या : 174 उम्र : 21 लिंग : पुरुष | फोटो उपलब्ध | 784 | ZFE1811017 | निर्वाचक का नाम : टीना पिता का नाम: जगदीश गृह संख्या : 174 उम्र : 21 लिंग : महिला | फोटो उपलब्ध | 785 | ZFE2065613 | निर्वाचक का नाम : रीना पिता का नाम: इंदर सिंह गृह संख्या : 174 उम्र : 19 लिंग : महिला | फोटो उपलब्ध |
| 786 | ZFE2110310 | निर्वाचक का नाम : भूपेंद्र पिता का नाम: जगदीश गृह संख्या : 174 उम्र : 19 लिंग : पुरुष | फोटो उपलब्ध | 787 | ZFE2110757 | निर्वाचक का नाम : भोलू पिता का नाम: लक्ष्मण गृह संख्या : 174 उम्र : 19 लिंग : पुरुष | फोटो उपलब्ध | 788 | ZFE2110765 | निर्वाचक का नाम : कन्हैया लाल पिता का नाम: लक्ष्मण गृह संख्या : 174 उम्र : 19 लिंग : पुरुष | फोटो उपलब्ध |
| 789 | RJ/20/154/432239 | निर्वाचक का नाम : बदाम पति का नाम: सोहन गृह संख्या : 175 उम्र : 66 लिंग : महिला | फोटो उपलब्ध | 790 | ZFE0985523 | निर्वाचक का नाम : राजूलाल पिता का नाम: सोहन लाल गृह संख्या : 175 उम्र : 30 लिंग : पुरुष | फोटो उपलब्ध | 791 | ZFE2055853 | निर्वाचक का नाम : गायत्री पति का नाम: राजू लाल गृह संख्या : 175 उम्र : 28 लिंग : महिला | फोटो उपलब्ध |
| 792 | ZFE1733716 | निर्वाचक का नाम : विक्रम पिता का नाम: सोहन गृह संख्या : 175 उम्र : 22 लिंग : पुरुष | फोटो उपलब्ध | 793 | ZFE1810977 | निर्वाचक का नाम : बिशना पिता का नाम: राजेश गृह संख्या : 175 उम्र : 22 लिंग : महिला | फोटो उपलब्ध | 794 | RJ/20/154/432246 | निर्वाचक का नाम : फूली पति का नाम: गौरू गृह संख्या : 176 उम्र : 82 लिंग : महिला | फोटो उपलब्ध |
| 795 | MVW1206895 | निर्वाचक का नाम : राजेश पिता का नाम: गौरू गृह संख्या : 176 उम्र : 53 लिंग : पुरुष | फोटो उपलब्ध | 796 | MVW1294727 | निर्वाचक का नाम : मंजू पति का नाम: राजेश गृह संख्या : 176 उम्र : 52 लिंग : महिला | फोटो उपलब्ध | 797 | ZFE1943299 | निर्वाचक का नाम : भुला देवी पति का नाम: बहादुर गृह संख्या : 176 उम्र : 44 लिंग : महिला | फोटो उपलब्ध |
| 798 | ZFE0052811 | निर्वाचक का नाम : मेम्बर पिता का नाम: गौरू गृह संख्या : 176 उम्र : 41 लिंग : पुरुष | फोटो उपलब्ध | 799 | ZFE0612903 | निर्वाचक का नाम : रामसिंह पिता का नाम: मांगू गृह संख्या : 176 उम्र : 40 लिंग : पुरुष | फोटो उपलब्ध | 800 | ZFE0709287 | निर्वाचक का नाम : मुकेश पिता का नाम: गौरू गृह संख्या : 176 उम्र : 38 लिंग : पुरुष | फोटो उपलब्ध |
| 801 | ZFE1943331 | निर्वाचक का नाम : मंजू देवी बंजारा पति का नाम: मेंबर गृह संख्या : 176 उम्र : 38 लिंग : महिला | फोटो उपलब्ध | 802 | ZFE2061786 | निर्वाचक का नाम : बहादुर पिता का नाम: गौरू गृह संख्या : 176 उम्र : 38 लिंग : पुरुष | फोटो उपलब्ध | 803 | ZFE0985531 | निर्वाचक का नाम : रेखा पति का नाम: राम सिंह गृह संख्या : 176 उम्र : 35 लिंग : महिला | फोटो उपलब्ध |
| 804 | ZFE0985549 | निर्वाचक का नाम : गुडडी पति का नाम: मुकेश गृह संख्या : 176 उम्र : 33 लिंग : महिला | फोटो उपलब्ध | 805 | ZFE1943661 | निर्वाचक का नाम : वकील अन्य: राधेश्याम गृह संख्या : 176 उम्र : 33 लिंग : पुरुष | फोटो उपलब्ध | 806 | ZFE1215060 | निर्वाचक का नाम : रेखा पति का नाम: वकील गृह संख्या : 176 उम्र : 30 लिंग : महिला | फोटो उपलब्ध |
| 807 | ZFE1215094 | निर्वाचक का नाम : करण सिंह पिता का नाम: मिश्री गृह संख्या : 176 उम्र : 29 लिंग : पुरुष | फोटो उपलब्ध | 808 | ZFE1702521 | निर्वाचक का नाम : विनोद पिता का नाम: राजेश गृह संख्या : 176 उम्र : 22 लिंग : पुरुष | फोटो उपलब्ध | 809 | ZFE1704584 | निर्वाचक का नाम : कमलेश पिता का नाम: राधेश्याम गृह संख्या : 176 उम्र : 22 लिंग : पुरुष | फोटो उपलब्ध |
| 810 | ZFE1825033 | निर्वाचक का नाम : लोकेश पिता का नाम: राजू गृह संख्या : 176 उम्र : 21 लिंग : पुरुष | फोटो उपलब्ध | 811 | ZFE1908698 | निर्वाचक का नाम : सपना पिता का नाम: राजेश गृह संख्या : 176 उम्र : 20 लिंग : महिला | फोटो उपलब्ध | 812 | ZFE2103950 | निर्वाचक का नाम : राकेश पिता का नाम: राजू गृह संख्या : 176 उम्र : 19 लिंग : पुरुष | फोटो उपलब्ध |

| | | | | | | | | | | | |
|-----|------------------|---|-------------|-----|------------------|---|-------------|-----|------------------|---|-------------|
| 813 | RJ/20/154/432293 | निर्वाचक का नाम : बरदी पति का नाम: मिश्री गृह संख्या : 177 उम्र : 78 लिंग : महिला | फोटो उपलब्ध | 814 | MVV1434497 | निर्वाचक का नाम : गुडडी पति का नाम: राजू गृह संख्या : 177 उम्र : 49 लिंग : महिला | फोटो उपलब्ध | 815 | MVV1807221 | निर्वाचक का नाम : सुरेश पिता का नाम: मिश्री गृह संख्या : 177 उम्र : 46 लिंग : पुरुष | फोटो उपलब्ध |
| 816 | MVV1849736 | निर्वाचक का नाम : मंजू पति का नाम: सुरेश गृह संख्या : 177 उम्र : 44 लिंग : महिला | फोटो उपलब्ध | 817 | MVV2080984 | निर्वाचक का नाम : महेन्द्र पिता का नाम: मिश्री लाल गृह संख्या : 177 उम्र : 43 लिंग : पुरुष | फोटो उपलब्ध | 818 | ZFE1801075 | निर्वाचक का नाम : शारदा पति का नाम: महेंद्र गृह संख्या : 177 उम्र : 36 लिंग : महिला | फोटो उपलब्ध |
| 819 | ZFE2061976 | निर्वाचक का नाम : पूजा पिता का नाम: सुरेश गृह संख्या : 177 उम्र : 21 लिंग : महिला | फोटो उपलब्ध | 820 | ZFE2093151 | निर्वाचक का नाम : पिकी पिता का नाम: सुरेश गृह संख्या : 177 उम्र : 19 लिंग : महिला | फोटो उपलब्ध | 821 | ZFE2093524 | निर्वाचक का नाम : काली पिता का नाम: सुरेश गृह संख्या : 177 उम्र : 19 लिंग : महिला | फोटो उपलब्ध |
| 822 | ZFE0052852 | निर्वाचक का नाम : भूरा पिता का नाम: मंशा गृह संख्या : 178 उम्र : 79 लिंग : पुरुष | फोटो उपलब्ध | 823 | RJ/20/154/432273 | निर्वाचक का नाम : कमला पति का नाम: भूरा गृह संख्या : 178 उम्र : 74 लिंग : महिला | फोटो उपलब्ध | 824 | RJ/20/154/432207 | निर्वाचक का नाम : गौरू पिता का नाम: मंशा गृह संख्या : 178 उम्र : 69 लिंग : पुरुष | फोटो उपलब्ध |
| 825 | RJ/20/154/433017 | निर्वाचक का नाम : नोली पति का नाम: गौरू गृह संख्या : 178 उम्र : 64 लिंग : महिला | फोटो उपलब्ध | 826 | RJ/20/154/432263 | निर्वाचक का नाम : हीरा पिता का नाम: मंशा गृह संख्या : 178 उम्र : 59 लिंग : पुरुष | फोटो उपलब्ध | 827 | MVV1541986 | निर्वाचक का नाम : गीता पति का नाम: हीरा गृह संख्या : 178 उम्र : 52 लिंग : महिला | फोटो उपलब्ध |
| 828 | ZFE0919589 | निर्वाचक का नाम : मेम्बर पिता का नाम: गौरू गृह संख्या : 178 उम्र : 41 लिंग : पुरुष | फोटो उपलब्ध | 829 | ZFE0564559 | निर्वाचक का नाम : जगदीश पिता का नाम: गौरू बन्जारा गृह संख्या : 178 उम्र : 40 लिंग : पुरुष | फोटो उपलब्ध | 830 | ZFE0919613 | निर्वाचक का नाम : इन्द्रा पति का नाम: मेम्बर गृह संख्या : 178 उम्र : 37 लिंग : महिला | फोटो उपलब्ध |
| 831 | ZFE0564542 | निर्वाचक का नाम : शंकर लाल पिता का नाम: गौरू बन्जारा गृह संख्या : 178 उम्र : 36 लिंग : पुरुष | फोटो उपलब्ध | 832 | ZFE0855338 | निर्वाचक का नाम : इन्दिरा माता का नाम: शंकर लाल गृह संख्या : 178 उम्र : 32 लिंग : महिला | फोटो उपलब्ध | 833 | ZFE1621408 | निर्वाचक का नाम : महावीर पिता का नाम: भूरा गृह संख्या : 178 उम्र : 23 लिंग : पुरुष | फोटो उपलब्ध |
| 834 | ZFE1912740 | निर्वाचक का नाम : विनोद पिता का नाम: हीरा गृह संख्या : 178 उम्र : 21 लिंग : पुरुष | फोटो उपलब्ध | 835 | RJ/20/154/432211 | निर्वाचक का नाम : मांगू पिता का नाम: दुर्गा गृह संख्या : 179 उम्र : 89 लिंग : पुरुष | फोटो उपलब्ध | 836 | RJ/20/154/432238 | निर्वाचक का नाम : सोसर पति का नाम: मांगू गृह संख्या : 179 उम्र : 84 लिंग : महिला | फोटो उपलब्ध |
| 837 | RJ/20/154/432206 | निर्वाचक का नाम : विजयसिंह पिता का नाम: दुर्गा गृह संख्या : 179 उम्र : 79 लिंग : पुरुष | फोटो उपलब्ध | 838 | RJ/20/154/432244 | निर्वाचक का नाम : फूली पति का नाम: विजयसिंह गृह संख्या : 179 उम्र : 74 लिंग : महिला | फोटो उपलब्ध | 839 | RJ/20/154/432208 | निर्वाचक का नाम : गौरू पिता का नाम: दुर्गा गृह संख्या : 179 उम्र : 69 लिंग : पुरुष | फोटो उपलब्ध |
| 840 | RJ/20/154/432264 | निर्वाचक का नाम : मिश्री पिता का नाम: दुर्गा गृह संख्या : 179 उम्र : 67 लिंग : पुरुष | फोटो उपलब्ध | 841 | RJ/20/154/432248 | निर्वाचक का नाम : गेंदी पति का नाम: मिश्री गृह संख्या : 179 उम्र : 64 लिंग : महिला | फोटो उपलब्ध | 842 | RJ/20/154/432243 | निर्वाचक का नाम : काली पति का नाम: गौरू गृह संख्या : 179 उम्र : 64 लिंग : महिला | फोटो उपलब्ध |

| | | | | | | | | | | | |
|-----|------------|--|-------------|-----|------------|--|-------------|-----|------------|--|-------------|
| 843 | MVV1294743 | निर्वाचक का नाम : रतन पिता का नाम: दुर्गा गृह संख्या : 179 उम्र : 59 लिंग : पुरुष | फोटो उपलब्ध | 844 | MVV1294750 | निर्वाचक का नाम : कल्ली पति का नाम: रतन गृह संख्या : 179 उम्र : 56 लिंग : महिला | फोटो उपलब्ध | 845 | MVV1434513 | निर्वाचक का नाम : शंकर पिता का नाम: विजय सिंह गृह संख्या : 179 उम्र : 46 लिंग : पुरुष | फोटो उपलब्ध |
| 846 | MVV1434505 | निर्वाचक का नाम : शम्भु पिता का नाम: मांगू गृह संख्या : 179 उम्र : 44 लिंग : पुरुष | फोटो उपलब्ध | 847 | MVV1849801 | निर्वाचक का नाम : मंजू पति का नाम: शम्भू गृह संख्या : 179 उम्र : 42 लिंग : महिला | फोटो उपलब्ध | 848 | MVV1541994 | निर्वाचक का नाम : मंजू पति का नाम: शंकर गृह संख्या : 179 उम्र : 42 लिंग : महिला | फोटो उपलब्ध |
| 849 | ZFE0052902 | निर्वाचक का नाम : मेम्बर पिता का नाम: गोरू गृह संख्या : 179 उम्र : 39 लिंग : पुरुष | फोटो उपलब्ध | 850 | ZFE0745729 | निर्वाचक का नाम : मंजू देवी पति का नाम: मेम्बर गृह संख्या : 179 उम्र : 38 लिंग : महिला | फोटो उपलब्ध | 851 | ZFE0052944 | निर्वाचक का नाम : सुरेश पिता का नाम: विजयसिंह गृह संख्या : 179 उम्र : 37 लिंग : पुरुष | फोटो उपलब्ध |
| 852 | ZFE0855353 | निर्वाचक का नाम : राधा देवी माता का नाम: सुरेश चन्द्र गृह संख्या : 179 उम्र : 37 लिंग : महिला | फोटो उपलब्ध | 853 | ZFE0855346 | निर्वाचक का नाम : मंजू देवी माता का नाम: मुकेश गृह संख्या : 179 उम्र : 36 लिंग : महिला | फोटो उपलब्ध | 854 | ZFE1943406 | निर्वाचक का नाम : बणिष्या पति का नाम: राजू बंजारा गृह संख्या : 179 उम्र : 36 लिंग : महिला | फोटो उपलब्ध |
| 855 | ZFE0745737 | निर्वाचक का नाम : मुकेश पिता का नाम: विजय सिंह गृह संख्या : 179 उम्र : 35 लिंग : पुरुष | फोटो उपलब्ध | 856 | ZFE0564567 | निर्वाचक का नाम : समा पति का नाम: जगदीश बन्जारा गृह संख्या : 179 उम्र : 35 लिंग : महिला | फोटो उपलब्ध | 857 | ZFE0564492 | निर्वाचक का नाम : उजेश पिता का नाम: गोरू बन्जारा गृह संख्या : 179 उम्र : 34 लिंग : पुरुष | फोटो उपलब्ध |
| 858 | ZFE0564534 | निर्वाचक का नाम : जगदीश पिता का नाम: गोरू बन्जारा गृह संख्या : 179 उम्र : 34 लिंग : पुरुष | फोटो उपलब्ध | 859 | ZFE0855361 | निर्वाचक का नाम : सीमादेवी माता का नाम: जगदीश चन्द्र गृह संख्या : 179 उम्र : 33 लिंग : महिला | फोटो उपलब्ध | 860 | ZFE1215144 | निर्वाचक का नाम : शीला पति का नाम: तेजमल गृह संख्या : 179 उम्र : 33 लिंग : महिला | फोटो उपलब्ध |
| 861 | ZFE1943398 | निर्वाचक का नाम : राजू बंजारा पिता का नाम: मांगी लाल गृह संख्या : 179 उम्र : 33 लिंग : पुरुष | फोटो उपलब्ध | 862 | ZFE1215185 | निर्वाचक का नाम : ममता पति का नाम: उजेश गृह संख्या : 179 उम्र : 32 लिंग : महिला | फोटो उपलब्ध | 863 | ZFE0985580 | निर्वाचक का नाम : विमला पति का नाम: कर्णसिंह गृह संख्या : 179 उम्र : 30 लिंग : महिला | फोटो उपलब्ध |
| 864 | ZFE1215227 | निर्वाचक का नाम : लारसिंह पिता का नाम: शम्भुलाल गृह संख्या : 179 उम्र : 29 लिंग : पुरुष | फोटो उपलब्ध | 865 | ZFE1943455 | निर्वाचक का नाम : सरमा बंजारा पति का नाम: काजू बंजारा गृह संख्या : 179 उम्र : 25 लिंग : महिला | फोटो उपलब्ध | 866 | ZFE1943653 | निर्वाचक का नाम : अनिल पिता का नाम: शंकर गृह संख्या : 179 उम्र : 24 लिंग : पुरुष | फोटो उपलब्ध |
| 867 | ZFE1842285 | निर्वाचक का नाम : माया पिता का नाम: शंकर गृह संख्या : 179 उम्र : 22 लिंग : महिला | फोटो उपलब्ध | 868 | ZFE1789551 | निर्वाचक का नाम : काजू पिता का नाम: मिश्री गृह संख्या : 179 उम्र : 21 लिंग : पुरुष | फोटो उपलब्ध | 869 | ZFE1810936 | निर्वाचक का नाम : कविता पिता का नाम: शंभू गृह संख्या : 179 उम्र : 21 लिंग : महिला | फोटो उपलब्ध |
| 870 | ZFE1842301 | निर्वाचक का नाम : सुनील पिता का नाम: शंकर गृह संख्या : 179 उम्र : 21 लिंग : पुरुष | फोटो उपलब्ध | 871 | ZFE1878545 | निर्वाचक का नाम : बच्ची पिता का नाम: रतन गृह संख्या : 179 उम्र : 20 लिंग : महिला | फोटो उपलब्ध | 872 | ZFE2055879 | निर्वाचक का नाम : रीना पिता का नाम: शम्भू गृह संख्या : 179 उम्र : 20 लिंग : महिला | फोटो उपलब्ध |

| | | | | | | | | | | | |
|-----|------------------|--|-------------|-----|------------------|--|-------------|-----|------------------|---|-------------|
| 873 | RJ/20/154/432275 | निर्वाचक का नाम : सदराम पिता का नाम: परसा गृह संख्या : 180 उम्र : 69 लिंग : पुरुष | फोटो उपलब्ध | 874 | ZFE1215300 | निर्वाचक का नाम : मांगी लाल पिता का नाम: धीसा लाल गृह संख्या : 180 उम्र : 66 लिंग : पुरुष | फोटो उपलब्ध | 875 | RJ/20/154/432271 | निर्वाचक का नाम : प्रेम पति का नाम: सदराम गृह संख्या : 180 उम्र : 64 लिंग : महिला | फोटो उपलब्ध |
| 876 | RJ/20/154/432196 | निर्वाचक का नाम : मोहन पिता का नाम: परसा गृह संख्या : 180 उम्र : 59 लिंग : पुरुष | फोटो उपलब्ध | 877 | RJ/20/154/432270 | निर्वाचक का नाम : दाखी पति का नाम: मोहन गृह संख्या : 180 उम्र : 56 लिंग : महिला | फोटो उपलब्ध | 878 | ZFE1518539 | निर्वाचक का नाम : करण माता का नाम: रामस्वरूप गृह संख्या : 180 उम्र : 46 लिंग : पुरुष | फोटो उपलब्ध |
| 879 | ZFE1517416 | निर्वाचक का नाम : प्रेम पति का नाम: करण गृह संख्या : 180 उम्र : 36 लिंग : महिला | फोटो उपलब्ध | 880 | ZFE1811173 | निर्वाचक का नाम : निकिता पति का नाम: निर्मल गृह संख्या : 180 उम्र : 25 लिंग : महिला | फोटो उपलब्ध | 881 | ZFE1603547 | निर्वाचक का नाम : निर्मल पिता का नाम: मोहन गृह संख्या : 180 उम्र : 24 लिंग : पुरुष | फोटो उपलब्ध |
| 882 | ZFE1702026 | निर्वाचक का नाम : उम्मेद पिता का नाम: मोहन गृह संख्या : 180 उम्र : 22 लिंग : पुरुष | फोटो उपलब्ध | 883 | ZFE1842368 | निर्वाचक का नाम : रीमा पिता का नाम: सदराम गृह संख्या : 180 उम्र : 21 लिंग : महिला | फोटो उपलब्ध | 884 | ZFE2061729 | निर्वाचक का नाम : राहुल पिता का नाम: सदराम गृह संख्या : 180 उम्र : 21 लिंग : पुरुष | फोटो उपलब्ध |
| 885 | RJ/20/154/432299 | निर्वाचक का नाम : साबुडी पति का नाम: भवानी गृह संख्या : 181 उम्र : 64 लिंग : महिला | फोटो उपलब्ध | 886 | RJ/20/154/432197 | निर्वाचक का नाम : रोडू पिता का नाम: भवानी गृह संख्या : 181 उम्र : 54 लिंग : पुरुष | फोटो उपलब्ध | 887 | MVV1294768 | निर्वाचक का नाम : कैलाशी पति का नाम: रोडू गृह संख्या : 181 उम्र : 52 लिंग : महिला | फोटो उपलब्ध |
| 888 | MVV1434521 | निर्वाचक का नाम : राजू पिता का नाम: भुआना गृह संख्या : 181 उम्र : 46 लिंग : पुरुष | फोटो उपलब्ध | 889 | ZFE0366021 | निर्वाचक का नाम : नन्दू पति का नाम: राजू गृह संख्या : 181 उम्र : 44 लिंग : महिला | फोटो उपलब्ध | 890 | MVV1849827 | निर्वाचक का नाम : जगदीश पिता का नाम: भुवाना गृह संख्या : 181 उम्र : 42 लिंग : पुरुष | फोटो उपलब्ध |
| 891 | ZFE1943356 | निर्वाचक का नाम : बनास देवी पति का नाम: जोरसिंह गृह संख्या : 181 उम्र : 33 लिंग : महिला | फोटो उपलब्ध | 892 | ZFE1943463 | निर्वाचक का नाम : जोरसिंह पिता का नाम: भवानी बंजारा गृह संख्या : 181 उम्र : 31 लिंग : पुरुष | फोटो उपलब्ध | 893 | ZFE1605468 | निर्वाचक का नाम : शीला पति का नाम: अनिल गृह संख्या : 181 उम्र : 27 लिंग : महिला | फोटो उपलब्ध |
| 894 | ZFE1386465 | निर्वाचक का नाम : अनिल बंजारा पिता का नाम: रोडू गृह संख्या : 181 उम्र : 26 लिंग : पुरुष | फोटो उपलब्ध | 895 | ZFE1842350 | निर्वाचक का नाम : लोकेश पिता का नाम: रोडू गृह संख्या : 181 उम्र : 21 लिंग : पुरुष | फोटो उपलब्ध | 896 | ZFE2067528 | निर्वाचक का नाम : बीजू पिता का नाम: जगदीश गृह संख्या : 181 उम्र : 20 लिंग : महिला | फोटो उपलब्ध |
| 897 | ZFE2023836 | निर्वाचक का नाम : महावीर पिता का नाम: राजू लाल गृह संख्या : 181 उम्र : 19 लिंग : पुरुष | फोटो उपलब्ध | 898 | ZFE2104073 | निर्वाचक का नाम : विकास पिता का नाम: जगदीश गृह संख्या : 181 उम्र : 19 लिंग : पुरुष | फोटो उपलब्ध | 899 | RJ/20/154/432189 | निर्वाचक का नाम : हेमा पिता का नाम: बालू गृह संख्या : 182 उम्र : 64 लिंग : पुरुष | फोटो उपलब्ध |
| 900 | MVV1434539 | निर्वाचक का नाम : मथुदी पति का नाम: हेमा गृह संख्या : 182 उम्र : 62 लिंग : महिला | फोटो उपलब्ध | 901 | ZFE0264390 | निर्वाचक का नाम : मंजू पति का नाम: राजू गृह संख्या : 182 उम्र : 37 लिंग : महिला | फोटो उपलब्ध | 902 | ZFE0067181 | निर्वाचक का नाम : गोपाल पिता का नाम: हेमा गृह संख्या : 182 उम्र : 37 लिंग : पुरुष | फोटो उपलब्ध |

| | | | | | |
|--|---------------------------|--|---------------------------------|--|---------------------------------|
| 903 निर्वाचक का नाम : भाव सिंह पिता का नाम: हेमा बन्जारा गृह संख्या : 182 उम्र : 33 लिंग : पुरुष | ZFE0564518 फोटो उपलब्ध | 904 निर्वाचक का नाम : राधा पति का नाम: गोपाल गृह संख्या : 182 उम्र : 31 लिंग : महिला | ZFE0985598 फोटो उपलब्ध | 905 निर्वाचक का नाम : सीमा देवी पति का नाम: भावा सिंह गृह संख्या : 182 उम्र : 29 लिंग : महिला | ZFE1215268 फोटो उपलब्ध |
| 906 निर्वाचक का नाम : चिटू पिता का नाम: राजू गृह संख्या : 182 उम्र : 23 लिंग : पुरुष | ZFE1723212 फोटो उपलब्ध | 907 निर्वाचक का नाम : लक्ष्मण पिता का नाम: बालू गृह संख्या : 183 उम्र : 69 लिंग : पुरुष | MVV1434547 फोटो उपलब्ध | 908 निर्वाचक का नाम : शान्ती पति का नाम: लक्ष्मण गृह संख्या : 183 उम्र : 66 लिंग : महिला | MVV1294776 फोटो उपलब्ध |
| 909 निर्वाचक का नाम : वकील पिता का नाम: लक्ष्मण गृह संख्या : 183 उम्र : 38 लिंग : पुरुष | ZFE2065555 फोटो उपलब्ध | 910 निर्वाचक का नाम : बच्ची देवी पति का नाम: मुकेश गृह संख्या : 183. उम्र : 33 लिंग : महिला | ZFE1603497 फोटो उपलब्ध | 911 निर्वाचक का नाम : राधा पति का नाम: वकील गृह संख्या : 183 उम्र : 33 लिंग : महिला | ZFE2065571 फोटो उपलब्ध |
| 912 निर्वाचक का नाम : मुकेश पिता का नाम: लक्ष्मण गृह संख्या : 183 उम्र : 31 लिंग : पुरुष | ZFE1603463 फोटो उपलब्ध | 913 निर्वाचक का नाम : गूंजी पति का नाम: बालू गृह संख्या : 184 उम्र : 89 लिंग : महिला | RJ/20/154/432250 फोटो उपलब्ध | 914 निर्वाचक का नाम : मदन पिता का नाम: बालू गृह संख्या : 184 उम्र : 64 लिंग : पुरुष | RJ/20/154/432224 फोटो उपलब्ध |
| 915 निर्वाचक का नाम : बच्ची पति का नाम: मदन गृह संख्या : 184 उम्र : 62 लिंग : महिला | MVV1294784 फोटो उपलब्ध | 916 निर्वाचक का नाम : लोकेश पिता का नाम: मदन गृह संख्या : 184 उम्र : 24 लिंग : पुरुष | ZFE1831882 फोटो उपलब्ध | 917 निर्वाचक का नाम : हेमचंद पिता का नाम: लक्ष्मी नारायण गृह संख्या : 185 उम्र : 73 लिंग : पुरुष | ZFE1533488 फोटो उपलब्ध |
| 918 निर्वाचक का नाम : गौरू पिता का नाम: बालू गृह संख्या : 185 उम्र : 64 लिंग : पुरुष | ZFE0067165 फोटो उपलब्ध | 919 निर्वाचक का नाम : श्याना पति का नाम: गौरू गृह संख्या : 185 उम्र : 62 लिंग : महिला | MVV1294792 फोटो उपलब्ध | 920 निर्वाचक का नाम : कमली पति का नाम: गंगाराम गृह संख्या : 185 उम्र : 49 लिंग : महिला | MVV1434554 फोटो उपलब्ध |
| 921 निर्वाचक का नाम : राकेश बंजारा पिता का नाम: गौरू गृह संख्या : 185 उम्र : 35 लिंग : पुरुष | ZFE1943372 फोटो उपलब्ध | 922 निर्वाचक का नाम : पुष्या पति का नाम: राकेश बंजारा गृह संख्या : 185 उम्र : 33 लिंग : महिला | ZFE1943307 फोटो उपलब्ध | 923 निर्वाचक का नाम : माया पति का नाम: बंटी गृह संख्या : 185 उम्र : 30 लिंग : महिला | ZFE1833268 फोटो उपलब्ध |
| 924 निर्वाचक का नाम : विनोद पिता का नाम: गंगाराम गृह संख्या : 185 उम्र : 26 लिंग : पुरुष | ZFE1705342 फोटो उपलब्ध | 925 निर्वाचक का नाम : बंटी पिता का नाम: गौरू गृह संख्या : 185 उम्र : 23 लिंग : पुरुष | ZFE1723246 फोटो उपलब्ध | 926 निर्वाचक का नाम : काजू पिता का नाम: गंगाराम गृह संख्या : 185 उम्र : 22 लिंग : पुरुष | ZFE1703644 फोटो उपलब्ध |
| 927 निर्वाचक का नाम : ललिता सोयल पति का नाम: गोविंद खटीक गृह संख्या : 187 उम्र : 33 लिंग : महिला | ZFE1390301 फोटो उपलब्ध | 928 निर्वाचक का नाम : रघुनाथ पिता का नाम: मांगीलाल गृह संख्या : 188 उम्र : 44 लिंग : पुरुष | ZFE1451566 फोटो उपलब्ध | 929 निर्वाचक का नाम : प्रभू लाल पिता का नाम: मांगी लाल गृह संख्या : 188 उम्र : 43 लिंग : पुरुष | ZFE1445618 फोटो उपलब्ध |
| 930 निर्वाचक का नाम : रामकन्या पति का नाम: रघुनाथ गृह संख्या : 188 उम्र : 42 लिंग : महिला | ZFE1942341 फोटो उपलब्ध | # 931 निर्वाचक का नाम : दुर्गा लाल रेगर पिता का नाम: मांगी लाल गृह संख्या : 188 उम्र : 35 लिंग : पुरुष | ZFE1440635 फोटो उपलब्ध | | |

| | | | | | | | | | | | |
|-----|------------------|--|-------------|-----|------------------|--|-------------|-----|------------|--|-------------|
| 932 | ZFE1382928 | निर्वाचक का नाम : मुकेश पिता का नाम: रोडु गृह संख्या : 181 उम्र : 29 लिंग : पुरुष | फोटो उपलब्ध | 933 | RJ/20/154/432295 | निर्वाचक का नाम : कान्ती पति का नाम: भेरू गृह संख्या : 187 उम्र : 67 लिंग : महिला | फोटो उपलब्ध | 934 | ZFE0919878 | निर्वाचक का नाम : जगदीश पिता का नाम: राजू गृह संख्या : 187 उम्र : 67 लिंग : पुरुष | फोटो उपलब्ध |
| 935 | ZFE0919886 | निर्वाचक का नाम : चन्दा पति का नाम: जगदीश गृह संख्या : 187 उम्र : 65 लिंग : महिला | फोटो उपलब्ध | 936 | ZFE0919894 | निर्वाचक का नाम : कालूराम पिता का नाम: जगदीश गृह संख्या : 187 उम्र : 37 लिंग : पुरुष | फोटो उपलब्ध | 937 | ZFE0919902 | निर्वाचक का नाम : गीता पति का नाम: कालूराम गृह संख्या : 187 उम्र : 35 लिंग : महिला | फोटो उपलब्ध |
| 938 | MVW2081701 | निर्वाचक का नाम : गोविन्द खटीक पिता का नाम: भेरू लाल खटीक गृह संख्या : 187 उम्र : 35 लिंग : पुरुष | फोटो उपलब्ध | 939 | ZFE0919654 | निर्वाचक का नाम : अरविन्द खटीक पिता का नाम: भेरूलाल गृह संख्या : 187 उम्र : 31 लिंग : पुरुष | फोटो उपलब्ध | 940 | ZFE2062024 | निर्वाचक का नाम : मूलचंद पिता का नाम: जगदीश गृह संख्या : 187 उम्र : 31 लिंग : पुरुष | फोटो उपलब्ध |
| 941 | ZFE1451624 | निर्वाचक का नाम : ममता देवी पति का नाम: मूलचंद गृह संख्या : 187 उम्र : 29 लिंग : महिला | फोटो उपलब्ध | 942 | ZFE1451608 | निर्वाचक का नाम : सुनीता कुमारी माता का नाम: कांती गृह संख्या : 187 उम्र : 28 लिंग : महिला | फोटो उपलब्ध | 943 | ZFE2038628 | निर्वाचक का नाम : प्रतिभा पति का नाम: धर्मराज गृह संख्या : 187 उम्र : 28 लिंग : महिला | फोटो उपलब्ध |
| 944 | ZFE1440221 | निर्वाचक का नाम : धर्मराज पिता का नाम: जगदीश गृह संख्या : 187 उम्र : 27 लिंग : पुरुष | फोटो उपलब्ध | 945 | ZFE1623636 | निर्वाचक का नाम : अनु कुमारी खटीक पति का नाम: अरविंद खटीक गृह संख्या : 187 उम्र : 25 लिंग : महिला | फोटो उपलब्ध | 946 | ZFE1452309 | निर्वाचक का नाम : हेमराज पिता का नाम: मांगीलाल गृह संख्या : 188 उम्र : 29 लिंग : पुरुष | फोटो उपलब्ध |
| 947 | ZFE1385988 | निर्वाचक का नाम : राजु नाथ पिता का नाम: चंद्रा नाथ गृह संख्या : 188 उम्र : 27 लिंग : पुरुष | फोटो उपलब्ध | 948 | ZFE1806736 | निर्वाचक का नाम : सुमित्रा पिता का नाम: चंद्रानाथ गृह संख्या : 188 उम्र : 23 लिंग : महिला | फोटो उपलब्ध | 949 | MVW1206911 | निर्वाचक का नाम : प्रभुनाथ पिता का नाम: गोमानाथ गृह संख्या : 189 उम्र : 69 लिंग : पुरुष | फोटो उपलब्ध |
| 950 | MVW1206929 | निर्वाचक का नाम : कैलाशी पति का नाम: प्रभुनाथ गृह संख्या : 189 उम्र : 64 लिंग : महिला | फोटो उपलब्ध | 951 | MVW1206994 | निर्वाचक का नाम : दाखी पति का नाम: रामदेवा गृह संख्या : 190 उम्र : 49 लिंग : महिला | फोटो उपलब्ध | 952 | ZFE1386549 | निर्वाचक का नाम : रेखा पति का नाम: तेजा नाथ गृह संख्या : 190 उम्र : 29 लिंग : महिला | फोटो उपलब्ध |
| 953 | ZFE1390178 | निर्वाचक का नाम : मोसम देवी पति का नाम: राजू नाथ गृह संख्या : 190 उम्र : 28 लिंग : महिला | फोटो उपलब्ध | 954 | ZFE1386564 | निर्वाचक का नाम : बसंती देवी पति का नाम: शंकर नाथ गृह संख्या : 190 उम्र : 27 लिंग : महिला | फोटो उपलब्ध | 955 | ZFE1844646 | निर्वाचक का नाम : अनिल पिता का नाम: रामदेवा गृह संख्या : 190 उम्र : 21 लिंग : पुरुष | फोटो उपलब्ध |
| 956 | RJ/20/154/433006 | निर्वाचक का नाम : मोहननाथ पिता का नाम: गोमानाथ गृह संख्या : 191 उम्र : 72 लिंग : पुरुष | फोटो उपलब्ध | 957 | MVW1807247 | निर्वाचक का नाम : मूमा पति का नाम: मोहननाथ गृह संख्या : 191 उम्र : 69 लिंग : महिला | फोटो उपलब्ध | 958 | ZFE1390277 | निर्वाचक का नाम : दुदा नाथ पिता का नाम: डूगा नाथ गृह संख्या : 191 उम्र : 29 लिंग : पुरुष | फोटो उपलब्ध |
| 959 | ZFE1381896 | निर्वाचक का नाम : मांगीलाल पिता का नाम: मोहन गृह संख्या : 191 उम्र : 29 लिंग : पुरुष | फोटो उपलब्ध | 960 | ZFE1390293 | निर्वाचक का नाम : सोहन पिता का नाम: डूगा गृह संख्या : 191 उम्र : 28 लिंग : पुरुष | फोटो उपलब्ध | 961 | ZFE1385996 | निर्वाचक का नाम : राधेश्याम नाथ पिता का नाम: मोहन नाथ गृह संख्या : 191 उम्र : 28 लिंग : पुरुष | फोटो उपलब्ध |

| | | | | | | | | | | | |
|-----|------------------|--|-------------|-----|------------|--|-------------|-----|------------------|---|-------------|
| 962 | ZFE1385962 | निर्वाचक का नाम : मदन नाथ पिता का नाम: मोहन नाथ गृह संख्या : 191 उम्र : 27 लिंग : पुरुष | फोटो उपलब्ध | 963 | ZFE1390285 | निर्वाचक का नाम : मीरा पति का नाम: दुदा राम गृह संख्या : 191 उम्र : 27 लिंग : महिला | फोटो उपलब्ध | 964 | ZFE1390244 | निर्वाचक का नाम : रुकमा देवी पति का नाम: राधेश्याम गृह संख्या : 191 उम्र : 27 लिंग : महिला | फोटो उपलब्ध |
| 965 | ZFE1649292 | निर्वाचक का नाम : अंगुरी नाथ पति का नाम: मदन नाथ गृह संख्या : 191 उम्र : 26 लिंग : महिला | फोटो उपलब्ध | 966 | ZFE1634468 | निर्वाचक का नाम : मुकेश नाथ पिता का नाम: मोहन नाथ गृह संख्या : 191 उम्र : 24 लिंग : पुरुष | फोटो उपलब्ध | 967 | MVV1206960 | निर्वाचक का नाम : गुलाबी पति का नाम: मोडानाथ गृह संख्या : 192 उम्र : 59 लिंग : महिला | फोटो उपलब्ध |
| 968 | ZFE1390145 | निर्वाचक का नाम : शंकर नाथ पिता का नाम: चंद्रा नाथ गृह संख्या : 192 उम्र : 36 लिंग : पुरुष | फोटो उपलब्ध | 969 | MVV1206978 | निर्वाचक का नाम : सोसर पति का नाम: डूगानाथ गृह संख्या : 193 उम्र : 74 लिंग : महिला | फोटो उपलब्ध | 970 | RJ/20/154/433008 | निर्वाचक का नाम : रामा पिता का नाम: हजारीनाथ गृह संख्या : 193 उम्र : 66 लिंग : पुरुष | फोटो उपलब्ध |
| 971 | ZFE0855288 | निर्वाचक का नाम : दाखी पति का नाम: रामा गृह संख्या : 193 उम्र : 64 लिंग : महिला | फोटो उपलब्ध | 972 | MVV1434588 | निर्वाचक का नाम : गोमा पिता का नाम: हजारीनाथ गृह संख्या : 193 उम्र : 62 लिंग : पुरुष | फोटो उपलब्ध | 973 | ZFE0855296 | निर्वाचक का नाम : सजना पति का नाम: गोमानाथ गृह संख्या : 193 उम्र : 59 लिंग : महिला | फोटो उपलब्ध |
| 974 | RJ/20/154/433009 | निर्वाचक का नाम : माधू पिता का नाम: हजारीनाथ गृह संख्या : 193 उम्र : 56 लिंग : पुरुष | फोटो उपलब्ध | 975 | ZFE1330711 | निर्वाचक का नाम : लाड पति का नाम: माधूनाथ गृह संख्या : 193 उम्र : 54 लिंग : महिला | फोटो उपलब्ध | 976 | ZFE1390251 | निर्वाचक का नाम : तेजू पिता का नाम: दुर्गा गृह संख्या : 193 उम्र : 38 लिंग : पुरुष | फोटो उपलब्ध |
| 977 | ZFE1634401 | निर्वाचक का नाम : देवी लाल पिता का नाम: रामदेवा नाथ गृह संख्या : 193 उम्र : 31 लिंग : पुरुष | फोटो उपलब्ध | 978 | ZFE1386515 | निर्वाचक का नाम : पन्ना पिता का नाम: दुर्गा नाथ गृह संख्या : 193 उम्र : 27 लिंग : पुरुष | फोटो उपलब्ध | 979 | ZFE1386499 | निर्वाचक का नाम : मोहन पिता का नाम: दुर्गालाल गृह संख्या : 193 उम्र : 27 लिंग : पुरुष | फोटो उपलब्ध |
| 980 | ZFE1806660 | निर्वाचक का नाम : सजना पति का नाम: मुकेश नाथ गृह संख्या : 193 उम्र : 27 लिंग : महिला | फोटो उपलब्ध | 981 | ZFE1382837 | निर्वाचक का नाम : हिरा देवी पति का नाम: सोहन नाथ गृह संख्या : 193 उम्र : 26 लिंग : महिला | फोटो उपलब्ध | 982 | ZFE1634427 | निर्वाचक का नाम : कविता पति का नाम: देवी लाल गृह संख्या : 193 उम्र : 26 लिंग : महिला | फोटो उपलब्ध |
| 983 | ZFE1806827 | निर्वाचक का नाम : मुकेश नाथ पिता का नाम: माधू गृह संख्या : 193 उम्र : 26 लिंग : पुरुष | फोटो उपलब्ध | 984 | ZFE1634344 | निर्वाचक का नाम : देवराज पिता का नाम: माधू नाथ गृह संख्या : 193 उम्र : 23 लिंग : पुरुष | फोटो उपलब्ध | 985 | ZFE1844588 | निर्वाचक का नाम : लक्ष्मी पति का नाम: देवराज गृह संख्या : 193 उम्र : 21 लिंग : महिला | फोटो उपलब्ध |

| | | | | | |
|---|---------------------------|---|---------------------------|---|---------------------------|
| 986 निर्वाचक का नाम : गोपाल पिता का नाम: रामनाथ गृह संख्या : 00 उम्र : 31 लिंग : पुरुष | ZFE1022755 फोटो उपलब्ध | 987 निर्वाचक का नाम : धीसूलाल पिता का नाम: भवना गृह संख्या : 06 उम्र : 38 लिंग : पुरुष | MVW1849694 फोटो उपलब्ध | 988 निर्वाचक का नाम : रामकिशन पिता का नाम: छीतर लाल गृह संख्या : 10 उम्र : 38 लिंग : पुरुष | ZFE0052795 फोटो उपलब्ध |
| 989 निर्वाचक का नाम : दल्लू पति का नाम: रामकिशन गृह संख्या : 10 उम्र : 33 लिंग : महिला | ZFE1022714 फोटो उपलब्ध | 990 निर्वाचक का नाम : रामुड़ी पति का नाम: राम लाल गृह संख्या : 15 उम्र : 40 लिंग : महिला | MVW2081362 फोटो उपलब्ध | 991 निर्वाचक का नाम : महावीर पिता का नाम: हीरा गृह संख्या : 28 उम्र : 40 लिंग : पुरुष | ZFE0053660 फोटो उपलब्ध |
| 992 निर्वाचक का नाम : कालु पिता का नाम: धीसु लाल गृह संख्या : 33 उम्र : 41 लिंग : पुरुष | MVW1807361 फोटो उपलब्ध | 993 निर्वाचक का नाम : गोविन्द पिता का नाम: धीसूलाल गृह संख्या : 37 उम्र : 41 लिंग : पुरुष | MVW1807270 फोटो उपलब्ध | 994 निर्वाचक का नाम : रेणु पति का नाम: गोविंद गृह संख्या : 37 उम्र : 39 लिंग : महिला | ZFE0833137 फोटो उपलब्ध |
| 995 निर्वाचक का नाम : नन्दकिशोर पिता का नाम: गोपाल गृह संख्या : 42 उम्र : 43 लिंग : पुरुष | ZFE0054098 फोटो उपलब्ध | 996 निर्वाचक का नाम : जमनादेवी पति का नाम: नन्दकिशोर गृह संख्या : 42 उम्र : 41 लिंग : महिला | ZFE0054106 फोटो उपलब्ध | 997 निर्वाचक का नाम : मदन लाल पिता का नाम: लादू लाल गृह संख्या : 45 उम्र : 38 लिंग : पुरुष | ZFE0054163 फोटो उपलब्ध |
| 998 निर्वाचक का नाम : रमेश पिता का नाम: खाना गृह संख्या : 48 उम्र : 39 लिंग : पुरुष | ZFE0067264 फोटो उपलब्ध | 999 निर्वाचक का नाम : गौतम अधिकारी कुंडू पिता का नाम: अनिल गृह संख्या : 54 उम्र : 51 लिंग : पुरुष | MVW1848993 फोटो उपलब्ध | 1000 निर्वाचक का नाम : काकोली अधिकारी कुंडू पति का नाम: गौतम गृह संख्या : 54 उम्र : 43 लिंग : महिला | MVW1848985 फोटो उपलब्ध |
| 1001 निर्वाचक का नाम : करणा पिता का नाम: लादू गृह संख्या : 68 उम्र : 41 लिंग : पुरुष | MVW1807296 फोटो उपलब्ध | 1002 निर्वाचक का नाम : लाड पति का नाम: प्रहलाद गृह संख्या : 85 उम्र : 39 लिंग : महिला | MVW2081487 फोटो उपलब्ध | 1003 निर्वाचक का नाम : वीसरा पति का नाम: सोजी लाल गृह संख्या : 89 उम्र : 40 लिंग : महिला | MVW2081420 फोटो उपलब्ध |
| 1004 निर्वाचक का नाम : भूरी पति का नाम: करणा गृह संख्या : 89 उम्र : 39 लिंग : महिला | MVW2081479 फोटो उपलब्ध | 1005 निर्वाचक का नाम : हरिओम पिता का नाम: सीताराम गृह संख्या : 90 उम्र : 40 लिंग : पुरुष | ZFE0053447 फोटो उपलब्ध | 1006 निर्वाचक का नाम : बबलू सिंह पिता का नाम: शंभु सिंह गृह संख्या : 96 उम्र : 38 लिंग : पुरुष | MVW1849355 फोटो उपलब्ध |
| 1007 निर्वाचक का नाम : महावीर पिता का नाम: नंदा गृह संख्या : 99 उम्र : 40 लिंग : पुरुष | ZFE0263988 फोटो उपलब्ध | 1008 निर्वाचक का नाम : शान्ती पति का नाम: शंकरलाल गृह संख्या : 99 उम्र : 40 लिंग : महिला | ZFE0833152 फोटो उपलब्ध | 1009 निर्वाचक का नाम : शंभूलाल पिता का नाम: कल्याण गृह संख्या : 99 उम्र : 39 लिंग : पुरुष | MVW2081115 फोटो उपलब्ध |
| 1010 निर्वाचक का नाम : नंदु पति का नाम: सोजी लाल गृह संख्या : 99 उम्र : 39 लिंग : महिला | MVW2081537 फोटो उपलब्ध | 1011 निर्वाचक का नाम : महावीर पिता का नाम: बरदा गृह संख्या : 99 उम्र : 38 लिंग : पुरुष | MVW2081602 फोटो उपलब्ध | 1012 निर्वाचक का नाम : गोपाल पिता का नाम: जगन्नाथ गृह संख्या : 99 उम्र : 38 लिंग : पुरुष | MVW1849421 फोटो उपलब्ध |
| 1013 निर्वाचक का नाम : सत्यनारायण पिता का नाम: बन्नग गृह संख्या : 99 उम्र : 38 लिंग : पुरुष | MVW2081917 फोटो उपलब्ध | 1014 निर्वाचक का नाम : सीमा पति का नाम: महावीर गृह संख्या : 99 उम्र : 38 लिंग : महिला | ZFE0053421 फोटो उपलब्ध | 1015 निर्वाचक का नाम : रेखा देवी पति का नाम: सत्यनारायण गृह संख्या : 99 उम्र : 37 लिंग : महिला | ZFE0919563 फोटो उपलब्ध |

| | | | | | |
|--|---------------------------|---|---------------------------------|---|---------------------------|
| 1016 निर्वाचक का नाम : फोरूलाल पिता का नाम: बजरंग गृह संख्या : 99 उम्र : 32 लिंग : पुरुष | ZFE0919597 फोटो उपलब्ध | 1017 निर्वाचक का नाम : शोभीका पति का नाम: दिनेश गृह संख्या : 118 उम्र : 39 लिंग : महिला | ZFE0833160 फोटो उपलब्ध | 1018 निर्वाचक का नाम : दिनेश पिता का नाम: नंदकिशोर गृह संख्या : 118 उम्र : 39 लिंग : पुरुष | MVW2081933 फोटो उपलब्ध |
| 1019 निर्वाचक का नाम : भंवरलाल पिता का नाम: बरदा गृह संख्या : 119 उम्र : 42 लिंग : पुरुष | MVW1807288 फोटो उपलब्ध | 1020 निर्वाचक का नाम : मन्नी पति का नाम: नेवालाल गृह संख्या : 119 उम्र : 41 लिंग : महिला | MVW1807379 फोटो उपलब्ध | 1021 निर्वाचक का नाम : राजू पिता का नाम: हेमा गृह संख्या : 182 उम्र : 38 लिंग : पुरुष | ZFE0264408 फोटो उपलब्ध |
| 1022 निर्वाचक का नाम : हीरा पति का नाम: लक्ष्मण गृह संख्या : 183 उम्र : 56 लिंग : महिला | MVW1807387 फोटो उपलब्ध | 1023 निर्वाचक का नाम : नाहरसिंह पिता का नाम: फतेहसिंह गृह संख्या : 194 उम्र : 74 लिंग : पुरुष | RJ/20/154/432219 फोटो उपलब्ध | 1024 निर्वाचक का नाम : चांदकंवर पति का नाम: नाहरसिंह गृह संख्या : 194 उम्र : 69 लिंग : महिला | MVW1294800 फोटो उपलब्ध |
| 1025 निर्वाचक का नाम : भारत सिंह पिता का नाम: नाहर सिंह गृह संख्या : 194 उम्र : 47 लिंग : पुरुष | MVW1294917 फोटो उपलब्ध | 1026 निर्वाचक का नाम : रेणु कंवर पति का नाम: भारत सिंह गृह संख्या : 194 उम्र : 44 लिंग : महिला | MVW1542067 फोटो उपलब्ध | 1027 निर्वाचक का नाम : अदित सिंह पिता का नाम: भारत सिंह गृह संख्या : 194 उम्र : 21 लिंग : पुरुष | ZFE1790047 फोटो उपलब्ध |
| 1028 निर्वाचक का नाम : प्रिस पिता का नाम: भारत सिंह गृह संख्या : 194 उम्र : 20 लिंग : पुरुष | ZFE1868223 फोटो उपलब्ध | 1029 निर्वाचक का नाम : गोविन्दसिंह पिता का नाम: फतेहसिंह गृह संख्या : 195 उम्र : 64 लिंग : पुरुष | MVW1434596 फोटो उपलब्ध | 1030 निर्वाचक का नाम : भूरकंवर पति का नाम: गाविन्दसिंह गृह संख्या : 195 उम्र : 62 लिंग : महिला | MVW1294818 फोटो उपलब्ध |
| 1031 निर्वाचक का नाम : सुरेन्द्र सिंह पिता का नाम: गोविन्दसिंह गृह संख्या : 195 उम्र : 41 लिंग : पुरुष | MVW1849850 फोटो उपलब्ध | 1032 निर्वाचक का नाम : अन्जना कंवर पति का नाम: सुरेन्द्र सिंह गृह संख्या : 195 उम्र : 35 लिंग : महिला | ZFE0675629 फोटो उपलब्ध | 1033 निर्वाचक का नाम : निरोजकंवर पति का नाम: चन्द्रसिंह गृह संख्या : 196 उम्र : 59 लिंग : महिला | MVW1434604 फोटो उपलब्ध |
| 1034 निर्वाचक का नाम : लोकेश कंवर पति का नाम: शिवराज सिंह गृह संख्या : 196 उम्र : 37 लिंग : महिला | ZFE1215425 फोटो उपलब्ध | 1035 निर्वाचक का नाम : शिवराज पिता का नाम: चन्द्रवीर गृह संख्या : 196 उम्र : 36 लिंग : पुरुष | ZFE0053819 फोटो उपलब्ध | # 1036 निर्वाचक का नाम : लक्ष्मण सिंह राजपूत पिता का नाम: फतेह सिंह गृह संख्या : 197 उम्र : 64 लिंग : पुरुष | ZFE2114452 फोटो उपलब्ध |
| 1037 निर्वाचक का नाम : लादूकंवर पति का नाम: लक्ष्मणसिंह गृह संख्या : 197 उम्र : 65 लिंग : महिला | MVW1294826 फोटो उपलब्ध | 1038 निर्वाचक का नाम : प्रकाश कंवर पति का नाम: दशरथ सिंह गृह संख्या : 197 उम्र : 43 लिंग : महिला | ZFE0264291 फोटो उपलब्ध | 1039 निर्वाचक का नाम : नारायण पिता का नाम: लक्ष्मण गृह संख्या : 198 उम्र : 56 लिंग : पुरुष | MVW1294834 फोटो उपलब्ध |
| 1040 निर्वाचक का नाम : बदाम पति का नाम: नारायण गृह संख्या : 198 उम्र : 54 लिंग : महिला | MVW1542075 फोटो उपलब्ध | 1041 निर्वाचक का नाम : देवराज पिता का नाम: गोपाल गृह संख्या : 198 उम्र : 22 लिंग : पुरुष | ZFE1675701 फोटो उपलब्ध | 1042 निर्वाचक का नाम : सोनू देवी पति का नाम: देवराज गृह संख्या : 198 उम्र : 22 लिंग : महिला | ZFE1895283 फोटो उपलब्ध |
| 1043 निर्वाचक का नाम : काली पति का नाम: दुर्गा लाल गृह संख्या : 198 उम्र : 22 लिंग : महिला | ZFE2013464 फोटो उपलब्ध | 1044 निर्वाचक का नाम : दुर्गा लाल पिता का नाम: गोपाल गृह संख्या : 198 उम्र : 20 लिंग : पुरुष | ZFE2013332 फोटो उपलब्ध | 1045 निर्वाचक का नाम : माहिमा पति का नाम: कालूराम गृह संख्या : 198 उम्र : 19 लिंग : महिला | ZFE2086841 फोटो उपलब्ध |

| | | | | | | | | | | | |
|------|------------------|--|-------------|------|------------------|---|-------------|------|------------------|--|-------------|
| 1046 | ZFE2103976 | निर्वाचक का नाम : कालु राम पिता का नाम: नारायण गृह संख्या : 198 उम्र : 19 लिंग : पुरुष | फोटो उपलब्ध | 1047 | MVW1807254 | निर्वाचक का नाम : नन्दु पति का नाम: कल्याण गृह संख्या : 200 उम्र : 74 लिंग : महिला | फोटो उपलब्ध | 1048 | MVW1294842 | निर्वाचक का नाम : मांगीलाल पिता का नाम: श्रीकिशन गृह संख्या : 200 उम्र : 57 लिंग : पुरुष | फोटो उपलब्ध |
| 1049 | RJ/20/154/432561 | निर्वाचक का नाम : ठमा पति का नाम: भोजा गृह संख्या : 200 उम्र : 56 लिंग : महिला | फोटो उपलब्ध | 1050 | RJ/20/154/432562 | निर्वाचक का नाम : छोटू पिता का नाम: कल्याण गृह संख्या : 200 उम्र : 53 लिंग : पुरुष | फोटो उपलब्ध | 1051 | RJ/20/154/432563 | निर्वाचक का नाम : गमानी पति का नाम: छोटू गृह संख्या : 200 उम्र : 52 लिंग : महिला | फोटो उपलब्ध |
| 1052 | ZFE1215466 | निर्वाचक का नाम : रुकमा देवी पति का नाम: शम्भू गृह संख्या : 200 उम्र : 34 लिंग : महिला | फोटो उपलब्ध | 1053 | ZFE1215508 | निर्वाचक का नाम : सैतान पिता का नाम: भोजा गृह संख्या : 200 उम्र : 30 लिंग : पुरुष | फोटो उपलब्ध | 1054 | ZFE1215540 | निर्वाचक का नाम : ममता पति का नाम: सैतान गृह संख्या : 200 उम्र : 28 लिंग : महिला | फोटो उपलब्ध |
| 1055 | ZFE2059350 | निर्वाचक का नाम : राजू लाल पिता का नाम: मांगी लाल गृह संख्या : 200 उम्र : 26 लिंग : पुरुष | फोटो उपलब्ध | 1056 | ZFE1496819 | निर्वाचक का नाम : चंदा देवी पति का नाम: राजू लाल गृह संख्या : 200 उम्र : 25 लिंग : महिला | फोटो उपलब्ध | 1057 | ZFE1881283 | निर्वाचक का नाम : लीला पिता का नाम: छोटू गृह संख्या : 200 उम्र : 20 लिंग : महिला | फोटो उपलब्ध |
| 1058 | ZFE2103992 | निर्वाचक का नाम : सुखपाल पिता का नाम: छोटू गृह संख्या : 200 उम्र : 19 लिंग : पुरुष | फोटो उपलब्ध | 1059 | ZFE0281006 | निर्वाचक का नाम : घनश्याम पिता का नाम: शंकर लाल गृह संख्या : 201 उम्र : 77 लिंग : पुरुष | फोटो उपलब्ध | 1060 | ZFE0281014 | निर्वाचक का नाम : मन्नी पति का नाम: घनश्याम गृह संख्या : 201 उम्र : 72 लिंग : महिला | फोटो उपलब्ध |
| 1061 | ZFE1812502 | निर्वाचक का नाम : मनभर पति का नाम: मोरपाल गृह संख्या : 201 उम्र : 39 लिंग : महिला | फोटो उपलब्ध | 1062 | ZFE0281022 | निर्वाचक का नाम : लेखराज पिता का नाम: घनश्याम गृह संख्या : 201 उम्र : 36 लिंग : पुरुष | फोटो उपलब्ध | 1063 | ZFE1812478 | निर्वाचक का नाम : ममता पति का नाम: सोनू कुमार गृह संख्या : 201 उम्र : 29 लिंग : महिला | फोटो उपलब्ध |
| 1064 | ZFE1215581 | निर्वाचक का नाम : मोहरपाल पिता का नाम: घनश्याम गृह संख्या : 201 उम्र : 28 लिंग : पुरुष | फोटो उपलब्ध | 1065 | ZFE1215623 | निर्वाचक का नाम : माया पति का नाम: लेखराज गृह संख्या : 201 उम्र : 28 लिंग : महिला | फोटो उपलब्ध | 1066 | ZFE1215664 | निर्वाचक का नाम : सोनू कुमार पिता का नाम: घनश्याम गृह संख्या : 201 उम्र : 27 लिंग : पुरुष | फोटो उपलब्ध |

| | | | | |
|------|---|------------|--|-------------|
| 1067 | 2 | ZFE2119196 | निर्वाचक का नाम : शेखर पिता का नाम: सत्यनारायण गृह संख्या : 56 उम्र : 18 लिंग : पुरुष | फोटो उपलब्ध |
| 1068 | 2 | ZFE2119519 | निर्वाचक का नाम : भूरी देवी पति का नाम: कालू लाल गृह संख्या : 85 उम्र : 33 लिंग : महिला | फोटो उपलब्ध |
| 1069 | 2 | ZFE2120368 | निर्वाचक का नाम : मंजू कुमारी पति का नाम: धर्मराज गृह संख्या : 107 उम्र : 23 लिंग : महिला | फोटो उपलब्ध |
| 1070 | 2 | ZFE2121721 | निर्वाचक का नाम : पूजा कुमारी पति का नाम: बाबू लाल गृह संख्या : 112 उम्र : 20 लिंग : महिला | फोटो उपलब्ध |
| 1071 | 2 | ZFE2122034 | निर्वाचक का नाम : मोनू दारोगा पिता का नाम: बाबू गृह संख्या : 107 उम्र : 18 लिंग : पुरुष | फोटो उपलब्ध |
| 1072 | 2 | ZFE2121820 | निर्वाचक का नाम : सत्यनारायण पिता का नाम: छोटू लाल गृह संख्या : 60 उम्र : 18 लिंग : पुरुष | फोटो उपलब्ध |
| 1073 | 4 | ZFE2125078 | निर्वाचक का नाम : ममता कुमारी पति का नाम: राहुल बंजारा गृह संख्या : 180 उम्र : 24 लिंग : महिला | फोटो उपलब्ध |
| 1074 | 4 | ZFE2134617 | निर्वाचक का नाम : अर्जुन बंजारा पिता का नाम: जगदीश बंजारा गृह संख्या : 181 उम्र : 18 लिंग : पुरुष | फोटो उपलब्ध |
| 1075 | 4 | ZFE2134625 | निर्वाचक का नाम : दिलखुश गुर्जर पिता का नाम: जगन्नाथ गुर्जर गृह संख्या : 163 उम्र : 18 लिंग : पुरुष | फोटो उपलब्ध |
| 1076 | 4 | ZFE2134575 | निर्वाचक का नाम : अर्जुन बंजारा पिता का नाम: राजू बंजारा गृह संख्या : 177 उम्र : 18 लिंग : पुरुष | फोटो उपलब्ध |
| 1077 | 2 | ZFE2135804 | निर्वाचक का नाम : सौरभ अधिकारीकुंडू पिता का नाम: गौतम अधिकारीकुंडू गृह संख्या : 54 उम्र : 18 लिंग : पुरुष | फोटो उपलब्ध |
| 1078 | 2 | ZFE2135812 | निर्वाचक का नाम : मनभर पिता का नाम: रामलाल गृह संख्या : 85 उम्र : 18 लिंग : महिला | फोटो उपलब्ध |

निर्वाचकों का विवरण :

A) मतदाताओं की संख्या :

| | नामावली का प्रकार | निर्वाचक नामावली की पहचान : | मतदाताओं की संख्या : | | | | |
|--|------------------------------|-----------------------------|---|-------|------------|-----|------|
| | | | पुरुष | महिला | तृतीय लिंग | कुल | |
| I | मूल | मूल नामावली | समस्त पूरकों को समेकित करते हुए विशेष गहन पुनरीक्षण 2026 की मूल नामावली | 553 | 513 | 0 | 1066 |
| II | घटक I - परिवर्धन सूची | पूरक 1 | विशेष गहन पुनरीक्षण - 2026 | 7 | 5 | 0 | 12 |
| III | घटक II - विलोपन सूची | पूरक 1 | विशेष गहन पुनरीक्षण - 2026 | 0 | 0 | 0 | 0 |
| IV | लिंग में संशोधन के कारण अंतर | | | 0 | 0 | 0 | 0 |
| पुनरीक्षण के बाद इस नामावली में शुद्ध निर्वाचक (I+II-III+IV) | | | | 560 | 518 | 0 | 1078 |

B) संशोधनों की संख्या :

| नामावली का प्रकार | निर्वाचक नामावली की पहचान : | संशोधनों की संख्या : |
|-------------------|-----------------------------|----------------------|
| पूरक 1 | विशेष गहन पुनरीक्षण - 2026 | 3 |

निर्वाचक रजिस्ट्रीकरण अधिकारी द्वारा जारी

E2-मृत्यु , S2-स्थानांतरित, R2-दोहरी प्रविष्टि, M2-लापता , Q2-अहर्ता नहीं