

निर्वाचक नामावली 2026 S20 राजस्थान

| | | | | | | | | | | | | | | | | | | | |
|---|------------------------------|---|-------|------------|-----|-------------------------|----------------------------|-------|---|------------|----------------|------------|----------|-------|------------|------|------------|---------|----------|
| विधान सभा क्षेत्र की संख्या , नाम व आरक्षण स्थिति : 183 - माण्डलगढ़ (सामान्य) | | भाग संख्या : : 288 | | | | | | | | | | | | | | | | | |
| संसदीय निर्वाचन क्षेत्र की संख्या, नाम व आरक्षण स्थिति, जिसमें विधान सभा निर्वाचन क्षेत्र स्थित है : 23 - भीलवाड़ा (सामान्य) | | | | | | | | | | | | | | | | | | | |
| 1. पुनरीक्षण का विवरण | | | | | | | | | | | | | | | | | | | |
| पुनरीक्षण का वर्ष : | 2026 | निर्वाचक नामावली की पहचान : | | | | | | | | | | | | | | | | | |
| अर्हता तिथि : | 01-01-2026 | समस्त पूरकों को समेकित करते हुए विशेष गहन पुनरीक्षण 2026 की मूल नामावली | | | | | | | | | | | | | | | | | |
| पुनरीक्षण का स्वरूप : | विशेष गहन पुनरीक्षण - 2026 | | | | | | | | | | | | | | | | | | |
| प्रकाशन की तिथि : | 21-02-2026 | | | | | | | | | | | | | | | | | | |
| 2. भाग व मतदान क्षेत्र का विवरण : | | | | | | | | | | | | | | | | | | | |
| भाग में आने वाले अनुभागों की संख्या और नाम : | | | | | | | | | | | | | | | | | | | |
| 1-बावड़ी के पास,गणेशपुरा 2-स्कूल के पिछे,गणेशपुरा 3-रेगर मोहल्ला,गणेशपुरा 4-आंबा केन्द्र के पास,गणेशपुरा 5-कुम्हारों का मोहल्ला,गणेशपुरा 6-स्कूल के पास,गणेशपुरा 7-आजाद कालोनी,गणेशपुरा 8-भीलो का मोहल्ला,गणेशपुरा 9-नाडी के पास,गणेशपुरा 10-चारभुजा मंदिर,गणेशपुरा 11-बलाईयो का मोहल्ला,गणेशपुरा 12-धाकडो की पोल,गणेशपुरा 13-छोटे मंदिर के पास,गणेशपुरा 14-तैली मोहल्ला,गणेशपुरा 15-सरपंच चौक,गणेशपुरा | | <table border="1" style="width: 100%; border-collapse: collapse;"> <tr> <td style="width: 50%;">मुख्य शहर / मुख्य ग्राम</td> <td style="width: 50%;">: गणेशपुरा जागीर (ग्रामीण)</td> </tr> <tr> <td>वार्ड</td> <td>:</td> </tr> <tr> <td>पोस्ट ऑफिस</td> <td>: BIJOLIAN एसओ</td> </tr> <tr> <td>पुलिस थाना</td> <td>: बिजौली</td> </tr> <tr> <td>तहसील</td> <td>: बिजोलिया</td> </tr> <tr> <td>जिला</td> <td>: भीलवाड़ा</td> </tr> <tr> <td>पिन कोड</td> <td>: 311602</td> </tr> </table> | | | | मुख्य शहर / मुख्य ग्राम | : गणेशपुरा जागीर (ग्रामीण) | वार्ड | : | पोस्ट ऑफिस | : BIJOLIAN एसओ | पुलिस थाना | : बिजौली | तहसील | : बिजोलिया | जिला | : भीलवाड़ा | पिन कोड | : 311602 |
| मुख्य शहर / मुख्य ग्राम | : गणेशपुरा जागीर (ग्रामीण) | | | | | | | | | | | | | | | | | | |
| वार्ड | : | | | | | | | | | | | | | | | | | | |
| पोस्ट ऑफिस | : BIJOLIAN एसओ | | | | | | | | | | | | | | | | | | |
| पुलिस थाना | : बिजौली | | | | | | | | | | | | | | | | | | |
| तहसील | : बिजोलिया | | | | | | | | | | | | | | | | | | |
| जिला | : भीलवाड़ा | | | | | | | | | | | | | | | | | | |
| पिन कोड | : 311602 | | | | | | | | | | | | | | | | | | |
| 3. मतदान केंद्र का विवरण | | | | | | | | | | | | | | | | | | | |
| मतदान केंद्र की संख्या व नाम : | | मतदान केन्द्र की विशेष हैसियत (पुरुष/महिला/सामान्य) : | | सामान्य | | | | | | | | | | | | | | | |
| 288 - गणेशपुरा | | इस मतदान क्षेत्र के सहायक (ऑक्जिलियरी) मतदान केन्द्रों की संख्या : | | 0 | | | | | | | | | | | | | | | |
| मतदान केंद्र का भवन व पता : | | | | | | | | | | | | | | | | | | | |
| राजकीय उच्च माध्यमिक विद्यालय, कमरा नम्बर 1, गणेशपुरा | | | | | | | | | | | | | | | | | | | |
| 4. मतदाताओं की संख्या : | | | | | | | | | | | | | | | | | | | |
| आरंभिक क्रम संख्या | अंतिम क्रम संख्या | मतदाताओं की संख्या | | | | | | | | | | | | | | | | | |
| | | पुरुष | महिला | तृतीय लिंग | कुल | | | | | | | | | | | | | | |
| 1 | 863 | 414 | 444 | 0 | 858 | | | | | | | | | | | | | | |

निर्वाचक रजिस्ट्रीकरण अधिकारी द्वारा जारी

Nazri Naksha

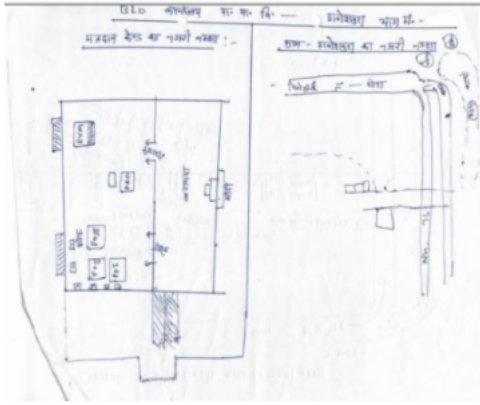

Google Map View



Polling Station Building Front View



Polling Station Front View



Cad View

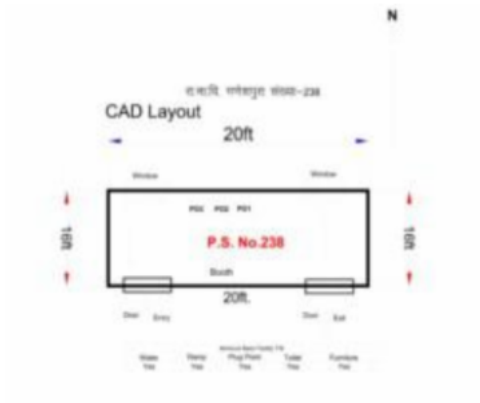

Key MAP View



| | | |
|--|---|---|
| <p>1</p> <p>निर्वाचक का नाम : गोकल लाल पिता का नाम: गुलाब गृह संख्या : 1 उम्र : 74 लिंग : पुरुष</p> <p>ZFE1924968</p> <p>फोटो उपलब्ध</p> | <p>2</p> <p>निर्वाचक का नाम : नन्दुदेवी पति का नाम: गोकललाल गृह संख्या : 1 उम्र : 69 लिंग : महिला</p> <p>RJ/20/154/564118</p> <p>फोटो उपलब्ध</p> | <p>3</p> <p>निर्वाचक का नाम : कैलाशचन्द पिता का नाम: गोकुल गृह संख्या : 1 उम्र : 52 लिंग : पुरुष</p> <p>RJ/20/154/564153</p> <p>फोटो उपलब्ध</p> |
| <p>4</p> <p>निर्वाचक का नाम : शिवदयाल पिता का नाम: गोकल लाल गृह संख्या : 1 उम्र : 45 लिंग : पुरुष</p> <p>MVV1468925</p> <p>फोटो उपलब्ध</p> | <p>5</p> <p>निर्वाचक का नाम : दीपू देवी पति का नाम: शिवदयाल गृह संख्या : 1 उम्र : 43 लिंग : महिला</p> <p>MVV1468933</p> <p>फोटो उपलब्ध</p> | <p>6</p> <p>निर्वाचक का नाम : गोपाली देवी पति का नाम: कैलाश गृह संख्या : 1 उम्र : 42 लिंग : महिला</p> <p>MVV1628379</p> <p>फोटो उपलब्ध</p> |
| <p>7</p> <p>निर्वाचक का नाम : श्वेता पिता का नाम: शिवदयाल गृह संख्या : 1 उम्र : 22 लिंग : महिला</p> <p>ZFE1831973</p> <p>फोटो उपलब्ध</p> | <p>8</p> <p>निर्वाचक का नाम : दीपक कुमार पिता का नाम: सुरेश चंद्र गृह संख्या : 50 उम्र : 27 लिंग : पुरुष</p> <p>ZFE1525369</p> <p>फोटो उपलब्ध</p> | |

| | | |
|--|--|---|
| <p>9</p> <p>ZFE2097673</p> <p>निर्वाचक का नाम : संतरा देवी बलाई पति का नाम: गंगाराम बलाई गृह संख्या : 0 उम्र : 54 लिंग : महिला</p> <p>फोटो उपलब्ध</p> | <p>10</p> <p>RJ/20/154/565070</p> <p>निर्वाचक का नाम : किशनीवाई पति का नाम: नटवरलाल गृह संख्या : 2 उम्र : 60 लिंग : महिला</p> <p>फोटो उपलब्ध</p> | <p>11</p> <p>MVW1888437</p> <p>निर्वाचक का नाम : प्रहलाद कुमार पिता का नाम: नटवर लाल गृह संख्या : 2 उम्र : 41 लिंग : पुरुष</p> <p>फोटो उपलब्ध</p> |
| <p>12</p> <p>ZFE0323071</p> <p>निर्वाचक का नाम : मनभर पति का नाम: प्रहलाद कुमार गृह संख्या : 2 उम्र : 38 लिंग : महिला</p> <p>फोटो उपलब्ध</p> | <p>13</p> <p>ZFE0323055</p> <p>निर्वाचक का नाम : लीला पिता का नाम: कैलाश चन्द गृह संख्या : 2 उम्र : 36 लिंग : महिला</p> <p>फोटो उपलब्ध</p> | <p>14</p> <p>ZFE0323063</p> <p>निर्वाचक का नाम : कैलाश चन्द पिता का नाम: नटवरलाल गृह संख्या : 2 उम्र : 36 लिंग : पुरुष</p> <p>फोटो उपलब्ध</p> |
| <p>15</p> <p>ZFE1867928</p> <p>निर्वाचक का नाम : खुशबू कुमारी पिता का नाम: प्रहलाद कुमार गृह संख्या : 2 उम्र : 20 लिंग : महिला</p> <p>फोटो उपलब्ध</p> | <p>16</p> <p>RJ/20/154/564357</p> <p>निर्वाचक का नाम : गंगाराम पिता का नाम: नन्दलाल गृह संख्या : 3 उम्र : 54 लिंग : पुरुष</p> <p>फोटो उपलब्ध</p> | <p>17</p> <p>RJ/20/154/564173</p> <p>निर्वाचक का नाम : कालीदेवी पति का नाम: मांगीलाल गृह संख्या : 4 उम्र : 66 लिंग : महिला</p> <p>फोटो उपलब्ध</p> |
| <p>18</p> <p>MVW1888460</p> <p>निर्वाचक का नाम : राजेश पिता का नाम: मांगीलाल गृह संख्या : 4 उम्र : 40 लिंग : पुरुष</p> <p>फोटो उपलब्ध</p> | <p>19</p> <p>ZFE1820117</p> <p>निर्वाचक का नाम : पूजा पति का नाम: सौरभ गृह संख्या : 24 उम्र : 21 लिंग : महिला</p> <p>फोटो उपलब्ध</p> | <p>20</p> <p>ZFE1358167</p> <p>निर्वाचक का नाम : लक्ष्मी पति का नाम: परसराम गृह संख्या : 27 उम्र : 37 लिंग : महिला</p> <p>फोटो उपलब्ध</p> |
| <p>21</p> <p>ZFE1974591</p> <p>निर्वाचक का नाम : दीन बन्धु धाकड़ पिता का नाम: शंकर लाल धाकड़ गृह संख्या : 45 उम्र : 21 लिंग : पुरुष</p> <p>फोटो उपलब्ध</p> | <p>22</p> <p>ZFE1319334</p> <p>निर्वाचक का नाम : कविता पति का नाम: अनिल गृह संख्या : 69 उम्र : 28 लिंग : महिला</p> <p>फोटो उपलब्ध</p> | |

| | | | | | |
|---|---------------------------------|---|---------------------------------|---|---------------------------|
| 23 निर्वाचक का नाम : नर्बदा पति का नाम: राजेश गृह संख्या : 4 उम्र : 28 लिंग : महिला | ZFE1404037 फोटो उपलब्ध | 24 निर्वाचक का नाम : शान्तीदेवी पति का नाम: शंभूलाल गृह संख्या : 6 उम्र : 56 लिंग : महिला | RJ/20/154/564271 फोटो उपलब्ध | 25 निर्वाचक का नाम : सुशीलादेवी पति का नाम: मोहनलाल गृह संख्या : 6 उम्र : 54 लिंग : महिला | MVW1221688 फोटो उपलब्ध |
| 26 निर्वाचक का नाम : भोलीदेवी पति का नाम: रामचन्द्र गृह संख्या : 6 उम्र : 53 लिंग : महिला | RJ/20/154/564388 फोटो उपलब्ध | 27 निर्वाचक का नाम : सुरेश कुमार पिता का नाम: शंभूलाल गृह संख्या : 6 उम्र : 30 लिंग : पुरुष | ZFE0956581 फोटो उपलब्ध | 28 निर्वाचक का नाम : अनिल पिता का नाम: शम्भू लाल गृह संख्या : 6 उम्र : 27 लिंग : पुरुष | ZFE1319383 फोटो उपलब्ध |
| 29 निर्वाचक का नाम : उमा शंकर पिता का नाम: रामचंद्र गृह संख्या : 6 उम्र : 27 लिंग : पुरुष | ZFE1424480 फोटो उपलब्ध | 30 निर्वाचक का नाम : देवलाल पिता का नाम: मोहनलाल गृह संख्या : 6 उम्र : 26 लिंग : पुरुष | ZFE1358191 फोटो उपलब्ध | 31 निर्वाचक का नाम : पिकी रेगर पति का नाम: देवलाल गृह संख्या : 6 उम्र : 26 लिंग : महिला | ZFE2023083 फोटो उपलब्ध |
| 32 निर्वाचक का नाम : रमेश चंद्र माता का नाम: राम चंद्रा गृह संख्या : 6 उम्र : 23 लिंग : पुरुष | ZFE1662683 फोटो उपलब्ध | 33 निर्वाचक का नाम : गणेश पिता का नाम: शंभूलाल गृह संख्या : 6 उम्र : 21 लिंग : पुरुष | ZFE1861079 फोटो उपलब्ध | 34 निर्वाचक का नाम : खुशबू पति का नाम: रमेश चद गृह संख्या : 6 उम्र : 19 लिंग : महिला | ZFE1991579 फोटो उपलब्ध |

| | | | | | | | | | | | |
|----|------------------|--|-------------|----|------------------|--|-------------|----|------------------|--|-------------|
| 35 | RJ/20/154/564061 | निर्वाचक का नाम : गुलाबीदेवी पति का नाम: रवाना गृह संख्या : 9 उम्र : 94 लिंग : महिला | फोटो उपलब्ध | 36 | RJ/20/154/565045 | निर्वाचक का नाम : जयलाल पिता का नाम: भंवरलाल गृह संख्या : 9 उम्र : 74 लिंग : पुरुष | फोटो उपलब्ध | 37 | RJ/20/154/564440 | निर्वाचक का नाम : सुगनलाल पिता का नाम: रवाना गृह संख्या : 9 उम्र : 74 लिंग : पुरुष | फोटो उपलब्ध |
| 38 | RJ/20/154/564083 | निर्वाचक का नाम : गंगादेवी पति का नाम: सुगनलाल गृह संख्या : 9 उम्र : 72 लिंग : महिला | फोटो उपलब्ध | 39 | RJ/20/154/564195 | निर्वाचक का नाम : कजोडीदेवी पति का नाम: कन्हैयालाल गृह संख्या : 9 उम्र : 66 लिंग : महिला | फोटो उपलब्ध | 40 | MVV1468966 | निर्वाचक का नाम : विरेन्द्र कुमार पिता का नाम: जयलाल गृह संख्या : 9 उम्र : 45 लिंग : पुरुष | फोटो उपलब्ध |
| 41 | MVV2088631 | निर्वाचक का नाम : शिमला पति का नाम: मनोज गृह संख्या : 9 उम्र : 39 लिंग : महिला | फोटो उपलब्ध | 42 | MVV2088912 | निर्वाचक का नाम : लोकेश कुमार पिता का नाम: जय लाल गृह संख्या : 9 उम्र : 38 लिंग : पुरुष | फोटो उपलब्ध | 43 | MVV1888742 | निर्वाचक का नाम : मनोज पिता का नाम: सुगन लाल गृह संख्या : 9 उम्र : 38 लिंग : पुरुष | फोटो उपलब्ध |
| 44 | ZFE0994079 | निर्वाचक का नाम : ममता पति का नाम: लोकेश कुमार गृह संख्या : 9 उम्र : 32 लिंग : महिला | फोटो उपलब्ध | 45 | RJ/20/154/564465 | निर्वाचक का नाम : सरजूदेवी पति का नाम: शंभूलाल गृह संख्या : 10 उम्र : 64 लिंग : महिला | फोटो उपलब्ध | 46 | ZFE0938910 | निर्वाचक का नाम : अमित पिता का नाम: शंभू लाल गृह संख्या : 10 उम्र : 30 लिंग : पुरुष | फोटो उपलब्ध |
| 47 | ZFE1319425 | निर्वाचक का नाम : सुमन पिता का नाम: अमित गृह संख्या : 10 उम्र : 30 लिंग : महिला | फोटो उपलब्ध | 48 | RJ/20/154/565034 | निर्वाचक का नाम : बंशीलाल पिता का नाम: मुणलाल गृह संख्या : 11 उम्र : 54 लिंग : पुरुष | फोटो उपलब्ध | 49 | MVV1221704 | निर्वाचक का नाम : सम्पतिदेवी पति का नाम: बंशीलाल गृह संख्या : 11 उम्र : 53 लिंग : महिला | फोटो उपलब्ध |
| 50 | MVV1312511 | निर्वाचक का नाम : रमेशचन्द्र पिता का नाम: मूणलाल गृह संख्या : 11 उम्र : 47 लिंग : पुरुष | फोटो उपलब्ध | 51 | MVV1312529 | निर्वाचक का नाम : निर्मलादेवी पति का नाम: रमेशचन्द्र गृह संख्या : 11 उम्र : 46 लिंग : महिला | फोटो उपलब्ध | 52 | MVV1835545 | निर्वाचक का नाम : मुकेश पिता का नाम: मूणलाल गृह संख्या : 11 उम्र : 39 लिंग : पुरुष | फोटो उपलब्ध |
| 53 | MVV2088888 | निर्वाचक का नाम : मन्जू देवी पति का नाम: मुकेश गृह संख्या : 11 उम्र : 37 लिंग : महिला | फोटो उपलब्ध | 54 | ZFE1785484 | निर्वाचक का नाम : विशाल पिता का नाम: बंशीलाल धाकड़ गृह संख्या : 11 उम्र : 22 लिंग : पुरुष | फोटो उपलब्ध | 55 | ZFE1785062 | निर्वाचक का नाम : अभिषेक पिता का नाम: रमेश चंद्र धाकड़ गृह संख्या : 11 उम्र : 21 लिंग : पुरुष | फोटो उपलब्ध |
| 56 | RJ/20/154/564310 | निर्वाचक का नाम : जमकुदेवी पति का नाम: बालूलाल गृह संख्या : 12 उम्र : 79 लिंग : महिला | फोटो उपलब्ध | 57 | MVV1835362 | निर्वाचक का नाम : देवा लाल पिता का नाम: बालू लाल गृह संख्या : 12 उम्र : 41 लिंग : पुरुष | फोटो उपलब्ध | 58 | MVV1888973 | निर्वाचक का नाम : ललिता देवी पति का नाम: देवा लाल गृह संख्या : 12 उम्र : 40 लिंग : महिला | फोटो उपलब्ध |
| 59 | ZFE1867829 | निर्वाचक का नाम : रवीना पिता का नाम: देवलाल गृह संख्या : 12 उम्र : 20 लिंग : महिला | फोटो उपलब्ध | 60 | ZFE1984996 | निर्वाचक का नाम : अर्जुन धाकड़ पिता का नाम: देवा लाल धाकड़ गृह संख्या : 12 उम्र : 20 लिंग : पुरुष | फोटो उपलब्ध | 61 | MVV1221720 | निर्वाचक का नाम : शंभूलाल पिता का नाम: जीतमल गृह संख्या : 13 उम्र : 64 लिंग : पुरुष | फोटो उपलब्ध |
| 62 | RJ/20/154/564207 | निर्वाचक का नाम : गोपाली पति का नाम: शंभूलाल गृह संख्या : 13 उम्र : 64 लिंग : महिला | फोटो उपलब्ध | 63 | RJ/20/154/564436 | निर्वाचक का नाम : बाबूलाल पिता का नाम: जीतमल गृह संख्या : 13 उम्र : 53 लिंग : पुरुष | फोटो उपलब्ध | 64 | MVV1312537 | निर्वाचक का नाम : संजुदवी पति का नाम: बाबूलाल गृह संख्या : 13 उम्र : 48 लिंग : महिला | फोटो उपलब्ध |

| | | | | | | | | | | | |
|----|------------------|--|-------------|----|------------|---|-------------|----|------------------|--|-------------|
| 65 | MVV1560515 | निर्वाचक का नाम : सज्जनी देवी पति का नाम: शंकर लाल गृह संख्या : 13 उम्र : 46 लिंग : महिला | फोटो उपलब्ध | 66 | ZFE0069666 | निर्वाचक का नाम : प्रकाशचन्द पिता का नाम: जीतमल गृह संख्या : 13 उम्र : 41 लिंग : पुरुष | फोटो उपलब्ध | 67 | MVV2089175 | निर्वाचक का नाम : शान्तीलाल पिता का नाम: शंभूलाल गृह संख्या : 13 उम्र : 36 लिंग : पुरुष | फोटो उपलब्ध |
| 68 | ZFE0689372 | निर्वाचक का नाम : निर्मला पति का नाम: प्रकाश गृह संख्या : 13 उम्र : 33 लिंग : महिला | फोटो उपलब्ध | 69 | ZFE0994087 | निर्वाचक का नाम : बीना पति का नाम: शान्तीलाल गृह संख्या : 13 उम्र : 33 लिंग : महिला | फोटो उपलब्ध | 70 | ZFE1644228 | निर्वाचक का नाम : नरेंद्र पिता का नाम: शंकर लाल गृह संख्या : 13 उम्र : 23 लिंग : पुरुष | फोटो उपलब्ध |
| 71 | ZFE1705623 | निर्वाचक का नाम : आरती पति का नाम: नरेंद्र गृह संख्या : 13 उम्र : 23 लिंग : महिला | फोटो उपलब्ध | 72 | ZFE1842319 | निर्वाचक का नाम : अभिषेक पिता का नाम: बाबूलाल गृह संख्या : 13 उम्र : 21 लिंग : पुरुष | फोटो उपलब्ध | 73 | RJ/20/154/564321 | निर्वाचक का नाम : नारायणलाल पिता का नाम: हीरालाल गृह संख्या : 14 उम्र : 64 लिंग : पुरुष | फोटो उपलब्ध |
| 74 | RJ/20/154/564481 | निर्वाचक का नाम : लालीदेवी पति का नाम: नारायणलाल गृह संख्या : 14 उम्र : 62 लिंग : महिला | फोटो उपलब्ध | 75 | MVV2088417 | निर्वाचक का नाम : दीनबन्धु पिता का नाम: नारायण लाल गृह संख्या : 14 उम्र : 37 लिंग : पुरुष | फोटो उपलब्ध | 76 | ZFE0621698 | निर्वाचक का नाम : प्रमेश कुमार पिता का नाम: नारायण लाल गृह संख्या : 14 उम्र : 32 लिंग : पुरुष | फोटो उपलब्ध |
| 77 | ZFE0807941 | निर्वाचक का नाम : भावना पति का नाम: प्रमेश गृह संख्या : 14 उम्र : 31 लिंग : महिला | फोटो उपलब्ध | 78 | ZFE1319466 | निर्वाचक का नाम : रंजना पति का नाम: दीनबन्धु गृह संख्या : 14 उम्र : 30 लिंग : महिला | फोटो उपलब्ध | 79 | RJ/20/154/564275 | निर्वाचक का नाम : गोपाल पिता का नाम: जयलाल गृह संख्या : 15 उम्र : 64 लिंग : पुरुष | फोटो उपलब्ध |
| 80 | RJ/20/154/564080 | निर्वाचक का नाम : शंकरीदेवी पति का नाम: गोपाल गृह संख्या : 15 उम्र : 62 लिंग : महिला | फोटो उपलब्ध | 81 | MVV1628288 | निर्वाचक का नाम : अरविन्द पिता का नाम: गोपाल गृह संख्या : 15 उम्र : 46 लिंग : पुरुष | फोटो उपलब्ध | 82 | MVV1560523 | निर्वाचक का नाम : कैलाशी देवी पति का नाम: अरविन्द गृह संख्या : 15 उम्र : 44 लिंग : महिला | फोटो उपलब्ध |
| 83 | ZFE0159632 | निर्वाचक का नाम : ममता पति का नाम: उमेश कुमार गृह संख्या : 15 उम्र : 37 लिंग : महिला | फोटो उपलब्ध | 84 | ZFE0247163 | निर्वाचक का नाम : उमेश कुमार पिता का नाम: गोपाल लाल गृह संख्या : 15 उम्र : 36 लिंग : पुरुष | फोटो उपलब्ध | 85 | ZFE1798966 | निर्वाचक का नाम : प्रियांशु पिता का नाम: अरविंद धाकड गृह संख्या : 15 उम्र : 21 लिंग : पुरुष | फोटो उपलब्ध |

| | | | | | | | | | | | |
|-----|------------------|---|-------------|-----|------------------|--|-------------|-----|------------------|---|-------------|
| 86 | RJ/20/154/564115 | निर्वाचक का नाम : सोहनलाल पिता का नाम: भूरा गृह संख्या : 16 उम्र : 79 लिंग : पुरुष | फोटो उपलब्ध | 87 | RJ/20/154/564130 | निर्वाचक का नाम : नवरंगदेवी पति का नाम: सोहनलाल गृह संख्या : 16 उम्र : 74 लिंग : महिला | फोटो उपलब्ध | 88 | ZFE0835488 | निर्वाचक का नाम : कान्तीदेवी पति का नाम: नारायणलाल गृह संख्या : 16 उम्र : 51 लिंग : महिला | फोटो उपलब्ध |
| 89 | MVW1221894 | निर्वाचक का नाम : नारायणलाल पिता का नाम: सोहनलाल गृह संख्या : 16 उम्र : 50 लिंग : पुरुष | फोटो उपलब्ध | 90 | RJ/20/154/564131 | निर्वाचक का नाम : रामकवरी पति का नाम: लादुलाल गृह संख्या : 18 उम्र : 69 लिंग : महिला | फोटो उपलब्ध | 91 | MVW1221951 | निर्वाचक का नाम : मदनलाल पिता का नाम: लादुलाल गृह संख्या : 18 उम्र : 46 लिंग : पुरुष | फोटो उपलब्ध |
| 92 | MVW1468974 | निर्वाचक का नाम : फोरी देवी पति का नाम: मदन लाल गृह संख्या : 18 उम्र : 46 लिंग : महिला | फोटो उपलब्ध | 93 | ZFE0689349 | निर्वाचक का नाम : प्रहलाद कुमार पिता का नाम: लादुलाल गृह संख्या : 18 उम्र : 31 लिंग : पुरुष | फोटो उपलब्ध | 94 | ZFE1319508 | निर्वाचक का नाम : मनीष पिता का नाम: मदन लाल गृह संख्या : 18 उम्र : 27 लिंग : पुरुष | फोटो उपलब्ध |
| 95 | ZFE1358175 | निर्वाचक का नाम : मधू पति का नाम: प्रहलाद गृह संख्या : 18 उम्र : 27 लिंग : महिला | फोटो उपलब्ध | 96 | ZFE1823707 | निर्वाचक का नाम : पूजा पति का नाम: मनीष गृह संख्या : 18 उम्र : 21 लिंग : महिला | फोटो उपलब्ध | 97 | RJ/20/154/564348 | निर्वाचक का नाम : सूरजमल पिता का नाम: भंवरलाल गृह संख्या : 19 उम्र : 56 लिंग : पुरुष | फोटो उपलब्ध |
| 98 | MVW1221738 | निर्वाचक का नाम : मंजूदेवी पति का नाम: सूरजमल गृह संख्या : 19 उम्र : 54 लिंग : महिला | फोटो उपलब्ध | 99 | ZFE0938969 | निर्वाचक का नाम : मनोज पिता का नाम: सूरजमल गृह संख्या : 19 उम्र : 30 लिंग : पुरुष | फोटो उपलब्ध | 100 | RJ/20/154/564460 | निर्वाचक का नाम : रामपाल पिता का नाम: भंवरलाल गृह संख्या : 20 उम्र : 59 लिंग : पुरुष | फोटो उपलब्ध |
| 101 | RJ/20/154/564070 | निर्वाचक का नाम : प्रेमदेवी पति का नाम: रामपाल गृह संख्या : 20 उम्र : 56 लिंग : महिला | फोटो उपलब्ध | 102 | MVW1888486 | निर्वाचक का नाम : राधेश्याम पिता का नाम: रामपाल गृह संख्या : 20 उम्र : 37 लिंग : पुरुष | फोटो उपलब्ध | 103 | ZFE0175034 | निर्वाचक का नाम : सुमित्रा देवी पति का नाम: राधेश्याम गृह संख्या : 20 उम्र : 36 लिंग : महिला | फोटो उपलब्ध |
| 104 | RJ/20/154/564367 | निर्वाचक का नाम : जीतमल पिता का नाम: ईवर गृह संख्या : 49 उम्र : 79 लिंग : पुरुष | फोटो उपलब्ध | 105 | RJ/20/154/564161 | निर्वाचक का नाम : प्यारीदेवी पति का नाम: जीतमल गृह संख्या : 49 उम्र : 74 लिंग : महिला | फोटो उपलब्ध | 106 | RJ/20/154/564217 | निर्वाचक का नाम : मादुलाल पिता का नाम: ईवर गृह संख्या : 49 उम्र : 64 लिंग : पुरुष | फोटो उपलब्ध |
| 107 | RJ/20/154/564162 | निर्वाचक का नाम : कालीदेवी पति का नाम: मादुलाल गृह संख्या : 49 उम्र : 62 लिंग : महिला | फोटो उपलब्ध | 108 | RJ/20/154/564351 | निर्वाचक का नाम : शंभूलाल पिता का नाम: ईवर गृह संख्या : 49 उम्र : 62 लिंग : पुरुष | फोटो उपलब्ध | 109 | ZFE0956599 | निर्वाचक का नाम : कपिल पिता का नाम: शंभूलाल गृह संख्या : 49 उम्र : 61 लिंग : पुरुष | फोटो उपलब्ध |
| 110 | RJ/20/154/565055 | निर्वाचक का नाम : निर्मलादेवी पति का नाम: शंभूलाल गृह संख्या : 49 उम्र : 56 लिंग : महिला | फोटो उपलब्ध | 111 | MVW1835248 | निर्वाचक का नाम : मनोज पिता का नाम: जीतमल गृह संख्या : 49 उम्र : 43 लिंग : पुरुष | फोटो उपलब्ध | 112 | ZFE0069690 | निर्वाचक का नाम : नरेश पिता का नाम: जीतमल गृह संख्या : 49 उम्र : 40 लिंग : पुरुष | फोटो उपलब्ध |
| 113 | MVW1835529 | निर्वाचक का नाम : संतरा पति का नाम: मनोज गृह संख्या : 49 उम्र : 40 लिंग : महिला | फोटो उपलब्ध | 114 | ZFE0069617 | निर्वाचक का नाम : भगवान लाल पिता का नाम: माधु लाल गृह संख्या : 49 उम्र : 38 लिंग : पुरुष | फोटो उपलब्ध | 115 | ZFE0939090 | निर्वाचक का नाम : नीरू पति का नाम: नरेश गृह संख्या : 49 उम्र : 35 लिंग : महिला | फोटो उपलब्ध |

| | | | | | | | | | | | |
|-----|------------------|--|-------------|-----|------------------|---|-------------|-----|------------------|--|-------------|
| 116 | ZFE0689331 | निर्वाचक का नाम : प्रदीप पिता का नाम: माधुलाल गृह संख्या : 49 उम्र : 32 लिंग : पुरुष | फोटो उपलब्ध | 117 | ZFE0751636 | निर्वाचक का नाम : गायत्री देवी पति का नाम: भगवानलाल गृह संख्या : 49 उम्र : 32 लिंग : महिला | फोटो उपलब्ध | 118 | ZFE1319532 | निर्वाचक का नाम : सुनिता पति का नाम: पप्पू गृह संख्या : 49 उम्र : 29 लिंग : महिला | फोटो उपलब्ध |
| 119 | ZFE1718444 | निर्वाचक का नाम : मंजू पति का नाम: कपिल गृह संख्या : 49 उम्र : 29 लिंग : महिला | फोटो उपलब्ध | 120 | ZFE1358159 | निर्वाचक का नाम : महेश पिता का नाम: शंभूलाल गृह संख्या : 49 उम्र : 28 लिंग : पुरुष | फोटो उपलब्ध | 121 | ZFE1716927 | निर्वाचक का नाम : भावना पति का नाम: महेश गृह संख्या : 49 उम्र : 23 लिंग : महिला | फोटो उपलब्ध |
| 122 | ZFE2003481 | निर्वाचक का नाम : दिया धाकड़ पिता का नाम: मनोज गृह संख्या : 49 उम्र : 19 लिंग : महिला | फोटो उपलब्ध | 123 | RJ/20/154/564038 | निर्वाचक का नाम : बरदीचन्द्र पिता का नाम: हीरालाल गृह संख्या : 50 उम्र : 89 लिंग : पुरुष | फोटो उपलब्ध | 124 | RJ/20/154/564143 | निर्वाचक का नाम : सुन्दरीदेवी पति का नाम: बरदीचन्द्र गृह संख्या : 50 उम्र : 84 लिंग : महिला | फोटो उपलब्ध |
| 125 | RJ/20/154/564183 | निर्वाचक का नाम : सुरेश पिता का नाम: गोकल गृह संख्या : 50 उम्र : 56 लिंग : पुरुष | फोटो उपलब्ध | 126 | ZFE1890359 | निर्वाचक का नाम : प्रभुलाल पिता का नाम: खाना गृह संख्या : 50 उम्र : 56 लिंग : पुरुष | फोटो उपलब्ध | 127 | MVW1312560 | निर्वाचक का नाम : सुशीलादेवी पति का नाम: प्रभुलाल गृह संख्या : 50 उम्र : 54 लिंग : महिला | फोटो उपलब्ध |
| 128 | RJ/20/154/565039 | निर्वाचक का नाम : रमेशचन्द्र पिता का नाम: गोकुल गृह संख्या : 50 उम्र : 50 लिंग : पुरुष | फोटो उपलब्ध | 129 | RJ/20/154/565079 | निर्वाचक का नाम : बादामदवी पति का नाम: सुरेशचन्द्र गृह संख्या : 50 उम्र : 50 लिंग : महिला | फोटो उपलब्ध | 130 | MVW1468982 | निर्वाचक का नाम : शंकर लाल पिता का नाम: बरदीचन्द गृह संख्या : 50 उम्र : 45 लिंग : पुरुष | फोटो उपलब्ध |
| 131 | MVW1468990 | निर्वाचक का नाम : सन्तोष देवी पति का नाम: शंकर लाल गृह संख्या : 50 उम्र : 44 लिंग : महिला | फोटो उपलब्ध | 132 | MVW1560531 | निर्वाचक का नाम : ललिता देवी पति का नाम: रमेश गृह संख्या : 50 उम्र : 44 लिंग : महिला | फोटो उपलब्ध | 133 | MVW1889005 | निर्वाचक का नाम : राजेश पिता का नाम: बरदी चंद गृह संख्या : 50 उम्र : 38 लिंग : पुरुष | फोटो उपलब्ध |
| 134 | ZFE0807966 | निर्वाचक का नाम : सीता पति का नाम: राजेश गृह संख्या : 50 उम्र : 33 लिंग : महिला | फोटो उपलब्ध | 135 | ZFE0994095 | निर्वाचक का नाम : मनीष पिता का नाम: प्रभूलाल गृह संख्या : 50 उम्र : 29 लिंग : पुरुष | फोटो उपलब्ध | 136 | ZFE1358266 | निर्वाचक का नाम : नवीन पिता का नाम: प्रभुलाल गृह संख्या : 50 उम्र : 26 लिंग : पुरुष | फोटो उपलब्ध |
| 137 | ZFE1716646 | निर्वाचक का नाम : विष्णु पिता का नाम: सुरेश चंद्र गृह संख्या : 50 उम्र : 23 लिंग : पुरुष | फोटो उपलब्ध | 138 | ZFE1750314 | निर्वाचक का नाम : पूजा पति का नाम: मनीष गृह संख्या : 50 उम्र : 23 लिंग : महिला | फोटो उपलब्ध | 139 | ZFE1841725 | निर्वाचक का नाम : ज्योति पिता का नाम: शंकरलाल गृह संख्या : 50 उम्र : 21 लिंग : महिला | फोटो उपलब्ध |
| 140 | MVW1221837 | निर्वाचक का नाम : देवीलाल पिता का नाम: कालु गृह संख्या : 51 उम्र : 72 लिंग : पुरुष | फोटो उपलब्ध | 141 | RJ/20/154/564210 | निर्वाचक का नाम : धीसीदेवी पति का नाम: देवीलाल गृह संख्या : 51 उम्र : 69 लिंग : महिला | फोटो उपलब्ध | 142 | MVW1469014 | निर्वाचक का नाम : राधेश्याम पिता का नाम: देवी लाल गृह संख्या : 51 उम्र : 42 लिंग : पुरुष | फोटो उपलब्ध |
| 143 | ZFE0224121 | निर्वाचक का नाम : इन्दिरा देवी पति का नाम: राधेश्याम गृह संख्या : 51 उम्र : 39 लिंग : महिला | फोटो उपलब्ध | 144 | ZFE0938951 | निर्वाचक का नाम : सुनिता पति का नाम: महावीर गृह संख्या : 51 उम्र : 33 लिंग : महिला | फोटो उपलब्ध | 145 | ZFE1998103 | निर्वाचक का नाम : बिन्सी बाई पिता का नाम: नंदकिशोर गृह संख्या : 51 उम्र : 19 लिंग : महिला | फोटो उपलब्ध |

| | | | | | | | | |
|-----|------------------|--|-----|------------------|---|-------|------------------|--|
| 146 | RJ/20/154/564439 | निर्वाचक का नाम : शंभूलाल पिता का नाम: मांगीलाल गृह संख्या : 52 उम्र : 59 लिंग : पुरुष | 147 | RJ/20/154/564209 | निर्वाचक का नाम : गोपाली पति का नाम: शंभूलाल गृह संख्या : 52 उम्र : 57 लिंग : महिला | 148 | MVV1888734 | निर्वाचक का नाम : मुकेश पिता का नाम: मांगी लाल गृह संख्या : 52 उम्र : 38 लिंग : पुरुष |
| 149 | MVV2088953 | निर्वाचक का नाम : भूला देवी पति का नाम: मुकेश गृह संख्या : 52 उम्र : 38 लिंग : महिला | 150 | ZFE0807933 | निर्वाचक का नाम : सुशील कुमार धाकड़ धाकड़ पिता का नाम: शंभू लाल धाकड़ धाकड़ गृह संख्या : 52 उम्र : 31 लिंग : पुरुष | 151 | ZFE1404003 | निर्वाचक का नाम : दीपक पिता का नाम: गोपाल लाल गृह संख्या : 52 उम्र : 26 लिंग : पुरुष |
| 152 | ZFE2054351 | निर्वाचक का नाम : ममता धाकड़ पति का नाम: सुशील कुमार धाकड़ गृह संख्या : 52 उम्र : 26 लिंग : महिला | 153 | ZFE2027456 | निर्वाचक का नाम : विष्णु धाकड़ पति का नाम: दीपक गृह संख्या : 52 उम्र : 20 लिंग : महिला | 154 | ZFE1590066 | निर्वाचक का नाम : मोहनलाल पिता का नाम: डूंगा गृह संख्या : 53 उम्र : 71 लिंग : पुरुष |
| 155 | RJ/20/154/564059 | निर्वाचक का नाम : हगामीदेवी पति का नाम: मोहनलाल गृह संख्या : 53 उम्र : 68 लिंग : महिला | 156 | RJ/20/154/564221 | निर्वाचक का नाम : लक्ष्मण पिता का नाम: डूंगा गृह संख्या : 53 उम्र : 66 लिंग : पुरुष | 157 | RJ/20/154/564060 | निर्वाचक का नाम : मांगीदेवी पति का नाम: लक्ष्मणलाल गृह संख्या : 53 उम्र : 64 लिंग : महिला |
| 158 | RJ/20/154/564312 | निर्वाचक का नाम : शंकरलाल पिता का नाम: रूपा गृह संख्या : 53 उम्र : 62 लिंग : पुरुष | 159 | RJ/20/154/564466 | निर्वाचक का नाम : प्यारीदेवी पति का नाम: शंकरलाल गृह संख्या : 53 उम्र : 59 लिंग : महिला | 160 | ZFE0689265 | निर्वाचक का नाम : गोपाल पति का नाम: रूपा गृह संख्या : 53 उम्र : 59 लिंग : महिला |
| 161 | MVV1221902 | निर्वाचक का नाम : संतोशदेवी पति का नाम: गोपाललाल गृह संख्या : 53 उम्र : 49 लिंग : महिला | 162 | MVV1469022 | निर्वाचक का नाम : अनिल कुमार पिता का नाम: लक्ष्मण गृह संख्या : 53 उम्र : 41 लिंग : पुरुष | 163 | MVV1888981 | निर्वाचक का नाम : कमलेश पिता का नाम: शंकर लाल गृह संख्या : 53 उम्र : 38 लिंग : पुरुष |
| 164 | ZFE0069773 | निर्वाचक का नाम : पार्वती पति का नाम: कमलेश कुमार गृह संख्या : 53 उम्र : 38 लिंग : महिला | 165 | ZFE0323089 | निर्वाचक का नाम : माया देवी पति का नाम: अनिल कुमार गृह संख्या : 53 उम्र : 38 लिंग : महिला | # 166 | ZFE0013318 | निर्वाचक का नाम : घनश्याम धाकड़ पिता का नाम: लक्ष्मण लाल गृह संख्या : 53 उम्र : 37 लिंग : पुरुष |
| 167 | ZFE0159665 | निर्वाचक का नाम : सरोज देवी पति का नाम: घनश्याम गृह संख्या : 53 उम्र : 36 लिंग : महिला | 168 | ZFE0328930 | निर्वाचक का नाम : राजेश पिता का नाम: शंकर गृह संख्या : 53 उम्र : 33 लिंग : पुरुष | 169 | ZFE1358233 | निर्वाचक का नाम : हिना पति का नाम: राजेश गृह संख्या : 53 उम्र : 28 लिंग : महिला |
| 170 | ZFE1034099 | निर्वाचक का नाम : मदनलाल पिता का नाम: जगन्नाथ गृह संख्या : 54 उम्र : 68 लिंग : पुरुष | 171 | RJ/20/154/564342 | निर्वाचक का नाम : प्यारीदेवी पति का नाम: मदनलाल गृह संख्या : 54 उम्र : 62 लिंग : महिला | 172 | MVV1469030 | निर्वाचक का नाम : कान्तिदेवी पति का नाम: सुरेशकुमार गृह संख्या : 54 उम्र : 48 लिंग : महिला |
| 173 | MVV1469048 | निर्वाचक का नाम : मुकेश कुमार पिता का नाम: मदन लाल गृह संख्या : 54 उम्र : 43 लिंग : पुरुष | 174 | ZFE0069823 | निर्वाचक का नाम : पुष्पा देवी पति का नाम: मुकेश कुमार गृह संख्या : 54 उम्र : 42 लिंग : महिला | 175 | ZFE2091726 | निर्वाचक का नाम : निखिल धाकड़ पिता का नाम: सुरेश चद गृह संख्या : 54 उम्र : 19 लिंग : पुरुष |

| | |
|--|------------------|
| 176 | RJ/20/154/564318 |
| निर्वाचक का नाम : रघुनाथ पिता का नाम: मोडा गृह संख्या : 55 उम्र : 64 लिंग : पुरुष | फोटो उपलब्ध |

| | |
|---|------------------|
| 177 | RJ/20/154/564081 |
| निर्वाचक का नाम : गंगादेवी पति का नाम: रघुनाथ गृह संख्या : 55 उम्र : 59 लिंग : महिला | फोटो उपलब्ध |

| | |
|---|-------------|
| 178 | ZFE0689422 |
| निर्वाचक का नाम : भावना पति का नाम: सुरेन्द्र गृह संख्या : 55 उम्र : 32 लिंग : महिला | फोटो उपलब्ध |

| | |
|---|-------------|
| 179 | ZFE0807826 |
| निर्वाचक का नाम : सुरेन्द्र पिता का नाम: रघुनाथ गृह संख्या : 55 उम्र : 31 लिंग : पुरुष | फोटो उपलब्ध |

| | |
|--|-------------|
| 180 | ZFE0938944 |
| निर्वाचक का नाम : महेन्द्र पिता का नाम: रघुनाथ गृह संख्या : 55 उम्र : 30 लिंग : पुरुष | फोटो उपलब्ध |

| | |
|---|-------------|
| 181 | ZFE1424639 |
| निर्वाचक का नाम : सुनीता पति का नाम: महेन्द्र गृह संख्या : 55 उम्र : 28 लिंग : महिला | फोटो उपलब्ध |

| | |
|--|-------------|
| 182 | ZFE1525328 |
| निर्वाचक का नाम : प्रमोद पिता का नाम: रघुनाथ गृह संख्या : 55 उम्र : 25 लिंग : पुरुष | फोटो उपलब्ध |

| | |
|--|-------------|
| 183 | ZFE1953967 |
| निर्वाचक का नाम : वंदना धाकड़ पति का नाम: प्रमोद धाकड़ गृह संख्या : 55 उम्र : 20 लिंग : महिला | फोटो उपलब्ध |

| | |
|--|-------------|
| 184 | ZFE2081032 |
| निर्वाचक का नाम : विनीत कुमार धाकड़ पिता का नाम: मुकेश गृह संख्या : 65 उम्र : 20 लिंग : पुरुष | फोटो उपलब्ध |

| | |
|--|-------------|
| 185 | ZFE0621722 |
| निर्वाचक का नाम : पप्पू पिता का नाम: मूललाल गृह संख्या : 117 उम्र : 34 लिंग : पुरुष | फोटो उपलब्ध |

| | | | | | | | | | | | |
|-----|------------------|---|-------------|-----|------------------|---|-------------|-----|------------------|--|-------------|
| 186 | RJ/20/154/564410 | निर्वाचक का नाम : सुगनलाल पिता का नाम: नारायणलाल गृह संख्या : 23 उम्र : 69 लिंग : पुरुष | फोटो उपलब्ध | 187 | RJ/20/154/564097 | निर्वाचक का नाम : भंवरीदेवी पति का नाम: सुगनलाल गृह संख्या : 23 उम्र : 64 लिंग : महिला | फोटो उपलब्ध | 188 | RJ/20/154/565044 | निर्वाचक का नाम : मदनलाल पिता का नाम: नारायणलाल गृह संख्या : 23 उम्र : 58 लिंग : पुरुष | फोटो उपलब्ध |
| 189 | RJ/20/154/564052 | निर्वाचक का नाम : कमलीदेवी पति का नाम: मदनलाल गृह संख्या : 23 उम्र : 54 लिंग : महिला | फोटो उपलब्ध | 190 | MVV1888726 | निर्वाचक का नाम : अनिल कुमार पिता का नाम: सुगन लाल गृह संख्या : 23 उम्र : 41 लिंग : पुरुष | फोटो उपलब्ध | 191 | MVV1888668 | निर्वाचक का नाम : विनोद कुमार पिता का नाम: मदन लाल गृह संख्या : 23 उम्र : 38 लिंग : पुरुष | फोटो उपलब्ध |
| 192 | ZFE0328914 | निर्वाचक का नाम : गीता पति का नाम: विनोद गृह संख्या : 23 उम्र : 37 लिंग : महिला | फोटो उपलब्ध | 193 | ZFE0689356 | निर्वाचक का नाम : भावना पति का नाम: अनिल गृह संख्या : 23 उम्र : 37 लिंग : महिला | फोटो उपलब्ध | 194 | ZFE1897545 | निर्वाचक का नाम : अंशिका धाकड़ पिता का नाम: अनिल धाकड़ गृह संख्या : 23 उम्र : 20 लिंग : महिला | फोटो उपलब्ध |
| 195 | RJ/20/154/564284 | निर्वाचक का नाम : कैलाशचन्द्र पिता का नाम: पन्नालाल गृह संख्या : 24 उम्र : 54 लिंग : पुरुष | फोटो उपलब्ध | 196 | RJ/20/154/565036 | निर्वाचक का नाम : लीलादेवी पति का नाम: कैलाशचन्द्र गृह संख्या : 24 उम्र : 54 लिंग : महिला | फोटो उपलब्ध | 197 | RJ/20/154/565032 | निर्वाचक का नाम : रामप्रसाद पिता का नाम: पन्नालाल गृह संख्या : 24 उम्र : 48 लिंग : पुरुष | फोटो उपलब्ध |
| 198 | MVV2089209 | निर्वाचक का नाम : अन्जु पति का नाम: रामप्रसाद गृह संख्या : 24 उम्र : 38 लिंग : महिला | फोटो उपलब्ध | 199 | ZFE1358084 | निर्वाचक का नाम : सौरभ पिता का नाम: कैलाश चंद्र गृह संख्या : 24 उम्र : 26 लिंग : पुरुष | फोटो उपलब्ध | 200 | RJ/20/154/564098 | निर्वाचक का नाम : सीतादेवी पति का नाम: शिवलाल गृह संख्या : 25 उम्र : 56 लिंग : महिला | फोटो उपलब्ध |
| 201 | RJ/20/154/565040 | निर्वाचक का नाम : शिवलाल पिता का नाम: खाना गृह संख्या : 25 उम्र : 54 लिंग : पुरुष | फोटो उपलब्ध | 202 | RJ/20/154/564396 | निर्वाचक का नाम : घनश्याम पिता का नाम: खाना गृह संख्या : 25 उम्र : 49 लिंग : पुरुष | फोटो उपलब्ध | 203 | MVV2088391 | निर्वाचक का नाम : ललिता पति का नाम: घनश्याम गृह संख्या : 25 उम्र : 41 लिंग : महिला | फोटो उपलब्ध |
| 204 | ZFE0994103 | निर्वाचक का नाम : रामजानकी पति का नाम: मनीष कुमार गृह संख्या : 25 उम्र : 31 लिंग : महिला | फोटो उपलब्ध | 205 | ZFE0689323 | निर्वाचक का नाम : मनीष कुमार धाकड़ पिता का नाम: शिव लाल धाकड़ गृह संख्या : 25 उम्र : 31 लिंग : पुरुष | फोटो उपलब्ध | 206 | RJ/20/154/564418 | निर्वाचक का नाम : राजीबाई पति का नाम: खाना गृह संख्या : 26 उम्र : 87 लिंग : महिला | फोटो उपलब्ध |
| 207 | ZFE0408021 | निर्वाचक का नाम : रामफूल पिता का नाम: रवाना गृह संख्या : 26 उम्र : 61 लिंग : पुरुष | फोटो उपलब्ध | 208 | RJ/20/154/564106 | निर्वाचक का नाम : पार्वतीदेवी पति का नाम: रामफूल गृह संख्या : 26 उम्र : 59 लिंग : महिला | फोटो उपलब्ध | 209 | MVV1888783 | निर्वाचक का नाम : ओम प्रकाश पिता का नाम: रामफूल गृह संख्या : 26 उम्र : 38 लिंग : पुरुष | फोटो उपलब्ध |
| 210 | MVV2088441 | निर्वाचक का नाम : शर्मिला पति का नाम: ओमप्रकाश गृह संख्या : 26 उम्र : 38 लिंग : महिला | फोटो उपलब्ध | 211 | RJ/20/154/565022 | निर्वाचक का नाम : हीरालाल पिता का नाम: भंवरलाल गृह संख्या : 27 उम्र : 79 लिंग : पुरुष | फोटो उपलब्ध | 212 | MVV1889070 | निर्वाचक का नाम : रंगलाल पिता का नाम: हीरालाल गृह संख्या : 27 उम्र : 58 लिंग : पुरुष | फोटो उपलब्ध |
| 213 | RJ/20/154/564397 | निर्वाचक का नाम : परसराम पिता का नाम: हीरालाल गृह संख्या : 27 उम्र : 54 लिंग : पुरुष | फोटो उपलब्ध | 214 | MVV1835255 | निर्वाचक का नाम : बनवारीलाल पिता का नाम: हीरालाल गृह संख्या : 27 उम्र : 51 लिंग : पुरुष | फोटो उपलब्ध | 215 | MVV1560564 | निर्वाचक का नाम : सुमित्रा देवी पति का नाम: रंग लाल गृह संख्या : 27 उम्र : 47 लिंग : महिला | फोटो उपलब्ध |

| | |
|---|-------------|
| 216 | ZFE0534925 |
| निर्वाचक का नाम : सुनिता पति का नाम: बनवारी गृह संख्या : 27 उम्र : 42 लिंग : महिला | फोटो उपलब्ध |

| | |
|--|-------------|
| 217 | ZFE0938902 |
| निर्वाचक का नाम : सागर पिता का नाम: हीरा लाल गृह संख्या : 27 उम्र : 30 लिंग : पुरुष | फोटो उपलब्ध |

| | |
|--|-------------|
| 218 | ZFE1489137 |
| निर्वाचक का नाम : दीपक पिता का नाम: चंद्रदेव गृह संख्या : 27 उम्र : 25 लिंग : पुरुष | फोटो उपलब्ध |

| | |
|---|-------------|
| 219 | ZFE1883446 |
| निर्वाचक का नाम : विशाल कुमार धाकड़ पिता का नाम: रंगलाल धाकड़ गृह संख्या : 27 उम्र : 20 लिंग : पुरुष | फोटो उपलब्ध |

| | |
|---|-------------|
| 220 | ZFE1997600 |
| निर्वाचक का नाम : पूजा पति का नाम: दीपक गृह संख्या : 27 उम्र : 19 लिंग : महिला | फोटो उपलब्ध |

| | | | | | | | | | | | |
|-----|------------------|--|-------------|-------|------------------|---|-------------|-----|------------------|---|-------------|
| 221 | ZFE1669977 | निर्वाचक का नाम : प्रभुलाल पिता का नाम: नोलाराम गृह संख्या : 30 उम्र : 58 लिंग : पुरुष | फोटो उपलब्ध | 222 | RJ/20/154/564117 | निर्वाचक का नाम : हगामीदेवी पति का नाम: मांगीलाल गृह संख्या : 28 उम्र : 68 लिंग : महिला | फोटो उपलब्ध | 223 | MVW1221969 | निर्वाचक का नाम : नारयण पिता का नाम: मांगीलाल गृह संख्या : 28 उम्र : 47 लिंग : पुरुष | फोटो उपलब्ध |
| 224 | MVW1469089 | निर्वाचक का नाम : गोपाल लाल पिता का नाम: मांगीलाल गृह संख्या : 28 उम्र : 44 लिंग : पुरुष | फोटो उपलब्ध | 225 | MVW1560580 | निर्वाचक का नाम : दीपू देवी पति का नाम: गोपाल लाल गृह संख्या : 28 उम्र : 43 लिंग : महिला | फोटो उपलब्ध | 226 | MVW1560572 | निर्वाचक का नाम : निर्मला देवी पति का नाम: नारायण लाल गृह संख्या : 28 उम्र : 43 लिंग : महिला | फोटो उपलब्ध |
| 227 | ZFE1791359 | निर्वाचक का नाम : अंशुल पिता का नाम: गोपाल लाल धाकड़ गृह संख्या : 28 उम्र : 21 लिंग : पुरुष | फोटो उपलब्ध | 228 | ZFE2111102 | निर्वाचक का नाम : प्रियांशु धाकड़ पिता का नाम: नारायण धाकड़ गृह संख्या : 28 उम्र : 19 लिंग : पुरुष | फोटो उपलब्ध | 229 | RJ/20/154/564211 | निर्वाचक का नाम : लीलादेवी पति का नाम: छीतरलाल गृह संख्या : 29 उम्र : 56 लिंग : महिला | फोटो उपलब्ध |
| 230 | RJ/20/154/564028 | निर्वाचक का नाम : छीतरलाल पिता का नाम: जगन्नाथ गृह संख्या : 29 उम्र : 54 लिंग : पुरुष | फोटो उपलब्ध | 231 | ZFE0689364 | निर्वाचक का नाम : दीपक पिता का नाम: छीतरलाल गृह संख्या : 29 उम्र : 31 लिंग : पुरुष | फोटो उपलब्ध | 232 | ZFE1593953 | निर्वाचक का नाम : महिमा पति का नाम: दीपक गृह संख्या : 29 उम्र : 27 लिंग : महिला | फोटो उपलब्ध |
| 233 | RJ/20/154/564141 | निर्वाचक का नाम : नोला पिता का नाम: मोतीचन्द्र गृह संख्या : 30 उम्र : 84 लिंग : पुरुष | फोटो उपलब्ध | 234 | RJ/20/154/564438 | निर्वाचक का नाम : शंभूलाल पिता का नाम: नोला गृह संख्या : 30 उम्र : 57 लिंग : पुरुष | फोटो उपलब्ध | 235 | MVW1835263 | निर्वाचक का नाम : जीतीदेवी पति का नाम: शंभूलाल गृह संख्या : 30 उम्र : 55 लिंग : महिला | फोटो उपलब्ध |
| 236 | RJ/20/154/564135 | निर्वाचक का नाम : सीता देवी पति का नाम: प्रभूलाल गृह संख्या : 30 उम्र : 55 लिंग : महिला | फोटो उपलब्ध | # 237 | ZFE1593946 | निर्वाचक का नाम : रोहित कुमार पति का नाम: गोकुल चांद गृह संख्या : 30 उम्र : 33 लिंग : पुरुष | फोटो उपलब्ध | 238 | ZFE0568550 | निर्वाचक का नाम : अनिल पिता का नाम: शंभू लाल गृह संख्या : 30 उम्र : 32 लिंग : पुरुष | फोटो उपलब्ध |
| 239 | ZFE2039709 | निर्वाचक का नाम : नेहा मालव पति का नाम: अनिल कुमार गृह संख्या : 30 उम्र : 32 लिंग : महिला | फोटो उपलब्ध | # 240 | ZFE0994111 | निर्वाचक का नाम : सरिता धाकड़ पति का नाम: रोहित कुमार गृह संख्या : 30 उम्र : 29 लिंग : महिला | फोटो उपलब्ध | 241 | ZFE1489095 | निर्वाचक का नाम : कुलदीप पिता का नाम: प्रभू लाल गृह संख्या : 30 उम्र : 25 लिंग : पुरुष | फोटो उपलब्ध |
| 242 | ZFE1974815 | निर्वाचक का नाम : दिव्या पति का नाम: कुलदीप गृह संख्या : 30 उम्र : 23 लिंग : महिला | फोटो उपलब्ध | 243 | RJ/20/154/564058 | निर्वाचक का नाम : नन्दलाल पिता का नाम: पन्नालाल गृह संख्या : 31 उम्र : 57 लिंग : पुरुष | फोटो उपलब्ध | 244 | RJ/20/154/564391 | निर्वाचक का नाम : जानकीदेवी पति का नाम: नन्दलाल गृह संख्या : 31 उम्र : 54 लिंग : महिला | फोटो उपलब्ध |
| 245 | ZFE1319615 | निर्वाचक का नाम : दीपक पिता का नाम: नन्द लाल गृह संख्या : 31 उम्र : 27 लिंग : पुरुष | फोटो उपलब्ध | 246 | RJ/20/154/564390 | निर्वाचक का नाम : चुनीदेवी पति का नाम: हीरालाल गृह संख्या : 32 उम्र : 90 लिंग : महिला | फोटो उपलब्ध | 247 | RJ/20/154/565001 | निर्वाचक का नाम : सुगनलाल पिता का नाम: हीरालाल गृह संख्या : 32 उम्र : 64 लिंग : पुरुष | फोटो उपलब्ध |
| 248 | RJ/20/154/565090 | निर्वाचक का नाम : संतोष देवी पति का नाम: सुगनलाल गृह संख्या : 32 उम्र : 59 लिंग : महिला | फोटो उपलब्ध | 249 | RJ/20/154/564316 | निर्वाचक का नाम : मोहनलाल पिता का नाम: हीरालाल गृह संख्या : 32 उम्र : 59 लिंग : पुरुष | फोटो उपलब्ध | 250 | MVW1469097 | निर्वाचक का नाम : पत्नीदेवी पति का नाम: मोहनलाल गृह संख्या : 32 उम्र : 56 लिंग : महिला | फोटो उपलब्ध |

| | | | | | | | | | | | |
|-----|------------------|---|-------------|-----|------------------|---|-------------|-----|------------------|---|-------------|
| 251 | RJ/20/154/565021 | निर्वाचक का नाम : प्रभुलाल पिता का नाम: हीरालाल गृह संख्या : 32 उम्र : 54 लिंग : पुरुष | फोटो उपलब्ध | 252 | RJ/20/154/565089 | निर्वाचक का नाम : धापूदेवी पति का नाम: प्रभुलाल गृह संख्या : 32 उम्र : 54 लिंग : महिला | फोटो उपलब्ध | 253 | ZFE0994137 | निर्वाचक का नाम : अशोक कुमार पिता का नाम: प्रभुलाल गृह संख्या : 32 उम्र : 29 लिंग : पुरुष | फोटो उपलब्ध |
| 254 | ZFE1358076 | निर्वाचक का नाम : मनीष पिता का नाम: मोहन लाल गृह संख्या : 32 उम्र : 26 लिंग : पुरुष | फोटो उपलब्ध | 255 | ZFE1591262 | निर्वाचक का नाम : रोशन पिता का नाम: सुगन लाल गृह संख्या : 32 उम्र : 26 लिंग : पुरुष | फोटो उपलब्ध | 256 | ZFE1786920 | निर्वाचक का नाम : रिकू धाकड़ पति का नाम: अशोक कुमार धाकड़ गृह संख्या : 32 उम्र : 26 लिंग : महिला | फोटो उपलब्ध |
| 257 | ZFE1786946 | निर्वाचक का नाम : अनिता पति का नाम: रोशन धाकड़ गृह संख्या : 32 उम्र : 23 लिंग : महिला | फोटो उपलब्ध | 258 | ZFE1963743 | निर्वाचक का नाम : ज्योति धाकड़ पति का नाम: मनीष धाकड़ गृह संख्या : 32 उम्र : 22 लिंग : महिला | फोटो उपलब्ध | 259 | RJ/20/154/564476 | निर्वाचक का नाम : धीसीदेवी पति का नाम: प्रभुलाल गृह संख्या : 33 उम्र : 62 लिंग : महिला | फोटो उपलब्ध |
| 260 | RJ/20/154/564009 | निर्वाचक का नाम : शंभूलाल पिता का नाम: मोहनलाल गृह संख्या : 33 उम्र : 56 लिंग : पुरुष | फोटो उपलब्ध | 261 | MVW1835271 | निर्वाचक का नाम : कान्तादेवी पति का नाम: शंभूलाल गृह संख्या : 33 उम्र : 54 लिंग : महिला | फोटो उपलब्ध | 262 | ZFE0939124 | निर्वाचक का नाम : सिन्दू पिता का नाम: छीतरलाल गृह संख्या : 33 उम्र : 30 लिंग : पुरुष | फोटो उपलब्ध |
| 263 | ZFE1319698 | निर्वाचक का नाम : सुनील पिता का नाम: शम्भू लाल गृह संख्या : 33 उम्र : 27 लिंग : पुरुष | फोटो उपलब्ध | 264 | ZFE1631001 | निर्वाचक का नाम : बबलू पिता का नाम: शंभू लाल गृह संख्या : 33 उम्र : 23 लिंग : पुरुष | फोटो उपलब्ध | | | | |

| | | | | | | | | | | | |
|-----|------------------|---|-------------|-----|------------------|---|-------------|-----|------------------|--|-------------|
| 265 | ZFE0994145 | निर्वाचक का नाम : प्रदीप कुमार धाकड़ पिता का नाम: रतन लाल धाकड़ गृह संख्या : 17 उम्र : 29 लिंग : पुरुष | फोटो उपलब्ध | 266 | RJ/20/154/564134 | निर्वाचक का नाम : जेलीदेवी पिता का नाम: कन्हैयालाल गृह संख्या : 34 उम्र : 69 लिंग : महिला | फोटो उपलब्ध | 267 | MVW1469105 | निर्वाचक का नाम : जगदीश पिता का नाम: कन्हैया लाल गृह संख्या : 34 उम्र : 45 लिंग : पुरुष | फोटो उपलब्ध |
| 268 | MVW1560606 | निर्वाचक का नाम : मन्जू देवी पति का नाम: जगदीश गृह संख्या : 34 उम्र : 43 लिंग : महिला | फोटो उपलब्ध | 269 | RJ/20/154/564030 | निर्वाचक का नाम : देराम पिता का नाम: लक्ष्मण गृह संख्या : 35 उम्र : 76 लिंग : पुरुष | फोटो उपलब्ध | 270 | RJ/20/154/564032 | निर्वाचक का नाम : जमकुदेवी पति का नाम: देराम गृह संख्या : 35 उम्र : 74 लिंग : महिला | फोटो उपलब्ध |
| 271 | RJ/20/154/565082 | निर्वाचक का नाम : सीतादेवी पति का नाम: रतनलाल गृह संख्या : 35 उम्र : 66 लिंग : महिला | फोटो उपलब्ध | 272 | RJ/20/154/564379 | निर्वाचक का नाम : शंभूलाल पिता का नाम: देराम गृह संख्या : 35 उम्र : 55 लिंग : पुरुष | फोटो उपलब्ध | 273 | RJ/20/154/564010 | निर्वाचक का नाम : नानालाल पिता का नाम: देराम गृह संख्या : 35 उम्र : 54 लिंग : पुरुष | फोटो उपलब्ध |
| 274 | MVW1221753 | निर्वाचक का नाम : मांसीदेवी पति का नाम: नानालाल गृह संख्या : 35 उम्र : 53 लिंग : महिला | फोटो उपलब्ध | 275 | RJ/20/154/564160 | निर्वाचक का नाम : गोपाल पिता का नाम: देराम गृह संख्या : 35 उम्र : 52 लिंग : पुरुष | फोटो उपलब्ध | 276 | MVW1835552 | निर्वाचक का नाम : शांति पति का नाम: गोपाल गृह संख्या : 35 उम्र : 44 लिंग : महिला | फोटो उपलब्ध |
| 277 | MVW1469113 | निर्वाचक का नाम : सुशीला देवी पति का नाम: शम्भूलाल गृह संख्या : 35 उम्र : 43 लिंग : महिला | फोटो उपलब्ध | 278 | ZFE1319722 | निर्वाचक का नाम : रवि पिता का नाम: नानालाल गृह संख्या : 35 उम्र : 27 लिंग : पुरुष | फोटो उपलब्ध | 279 | ZFE1807916 | निर्वाचक का नाम : बीना पति का नाम: अरविंद गृह संख्या : 35 उम्र : 27 लिंग : महिला | फोटो उपलब्ध |
| 280 | ZFE1815299 | निर्वाचक का नाम : अनिता पति का नाम: प्रदीप गृह संख्या : 35 उम्र : 27 लिंग : महिला | फोटो उपलब्ध | 281 | ZFE1489103 | निर्वाचक का नाम : अरविंद पिता का नाम: शंभू लाल गृह संख्या : 35 उम्र : 25 लिंग : पुरुष | फोटो उपलब्ध | 282 | ZFE1662857 | निर्वाचक का नाम : प्रिया पिता का नाम: नाना लाल गृह संख्या : 35 उम्र : 23 लिंग : महिला | फोटो उपलब्ध |
| 283 | ZFE2020105 | निर्वाचक का नाम : रवीना धाकड़ पिता का नाम: शंभूलाल गृह संख्या : 35 उम्र : 20 लिंग : महिला | फोटो उपलब्ध | 284 | RJ/20/154/565084 | निर्वाचक का नाम : नन्दुदेवी पति का नाम: देवालाल गृह संख्या : 36 उम्र : 68 लिंग : महिला | फोटो उपलब्ध | 285 | ZFE0572933 | निर्वाचक का नाम : कैलाशचन्द्र पिता का नाम: देवालाल गृह संख्या : 36 उम्र : 50 लिंग : पुरुष | फोटो उपलब्ध |
| 286 | MVW1469121 | निर्वाचक का नाम : निर्मला देवी पिता का नाम: देवालाल गृह संख्या : 36 उम्र : 49 लिंग : महिला | फोटो उपलब्ध | 287 | MVW2088383 | निर्वाचक का नाम : मंजु देवी पति का नाम: कैलाश चंद्र गृह संख्या : 36 उम्र : 40 लिंग : महिला | फोटो उपलब्ध | 288 | ZFE2102507 | निर्वाचक का नाम : अर्पित पिता का नाम: कैलाशचंद्र गृह संख्या : 36 उम्र : 19 लिंग : पुरुष | फोटो उपलब्ध |
| 289 | MVW1835289 | निर्वाचक का नाम : मीरा देवी पति का नाम: बालुलाल गृह संख्या : 37 उम्र : 43 लिंग : महिला | फोटो उपलब्ध | 290 | MVW1888684 | निर्वाचक का नाम : बदाम देवी पति का नाम: प्रकाश चन्द गृह संख्या : 37 उम्र : 42 लिंग : महिला | फोटो उपलब्ध | 291 | ZFE0247171 | निर्वाचक का नाम : बच्ची देवी पति का नाम: देवालाल गृह संख्या : 37 उम्र : 37 लिंग : महिला | फोटो उपलब्ध |
| 292 | ZFE0197962 | निर्वाचक का नाम : देवालाल पिता का नाम: कन्हैयालाल गृह संख्या : 37 उम्र : 36 लिंग : पुरुष | फोटो उपलब्ध | 293 | ZFE1694785 | निर्वाचक का नाम : नर्बदा पति का नाम: राधेश्याम गृह संख्या : 37 उम्र : 24 लिंग : महिला | फोटो उपलब्ध | 294 | ZFE1692904 | निर्वाचक का नाम : राधेश्याम पिता का नाम: बालु लाल गृह संख्या : 37 उम्र : 23 लिंग : पुरुष | फोटो उपलब्ध |

| | | | | | | | | |
|-----|------------------|--|-----|------------------|--|-----|------------------|--|
| 295 | RJ/20/154/564426 | निर्वाचक का नाम : प्रेमदेवी पति का नाम: बंशीलाल गृह संख्या : 38 उम्र : 59 लिंग : महिला | 296 | ZFE0956607 | निर्वाचक का नाम : प्रकाश पिता का नाम: बंशीलाल गृह संख्या : 38 उम्र : 32 लिंग : पुरुष | 297 | ZFE0956615 | निर्वाचक का नाम : सुशीला पति का नाम: प्रकाश गृह संख्या : 38 उम्र : 30 लिंग : महिला |
| 298 | ZFE1319755 | निर्वाचक का नाम : राजेश पिता का नाम: बंशी लाल गृह संख्या : 38 उम्र : 27 लिंग : पुरुष | 299 | RJ/20/154/564026 | निर्वाचक का नाम : गोकल पिता का नाम: भैरू गृह संख्या : 39 उम्र : 79 लिंग : पुरुष | 300 | RJ/20/154/564055 | निर्वाचक का नाम : जमकुदेवी पति का नाम: गोकल गृह संख्या : 39 उम्र : 76 लिंग : महिला |
| 301 | ZFE0621748 | निर्वाचक का नाम : रमेशचन्द्र पिता का नाम: गोकुललाल गृह संख्या : 39 उम्र : 33 लिंग : पुरुष | 302 | ZFE0994152 | निर्वाचक का नाम : अनिल कुमार पिता का नाम: गोकुल गृह संख्या : 39 उम्र : 30 लिंग : महिला | 303 | ZFE0994160 | निर्वाचक का नाम : ललिता पति का नाम: रमेश चन्द्र गृह संख्या : 39 उम्र : 29 लिंग : महिला |
| 304 | ZFE0994178 | निर्वाचक का नाम : लाड़ पति का नाम: अनिल कुमार गृह संख्या : 39 उम्र : 29 लिंग : महिला | 305 | RJ/20/154/564427 | निर्वाचक का नाम : मूलीदेवी पति का नाम: भंवरलाल गृह संख्या : 40 उम्र : 79 लिंग : महिला | 306 | RJ/20/154/564373 | निर्वाचक का नाम : गोपाल पिता का नाम: भंवरलाल गृह संख्या : 40 उम्र : 54 लिंग : पुरुष |
| 307 | RJ/20/154/564428 | निर्वाचक का नाम : नीमादेवी पति का नाम: गोपाल गृह संख्या : 40 उम्र : 54 लिंग : महिला | 308 | MVW1560630 | निर्वाचक का नाम : सन्तोष पति का नाम: बाबूलाल गृह संख्या : 40 उम्र : 49 लिंग : महिला | 309 | MVW1469147 | निर्वाचक का नाम : भवानी लाल पिता का नाम: भंवर लाल गृह संख्या : 40 उम्र : 43 लिंग : पुरुष |
| 310 | MVW2089217 | निर्वाचक का नाम : जमना पति का नाम: भवानीलाल गृह संख्या : 40 उम्र : 39 लिंग : महिला | 311 | ZFE1692755 | निर्वाचक का नाम : सुनीता पति का नाम: मुकेश गृह संख्या : 40 उम्र : 24 लिंग : महिला | 312 | ZFE1879584 | निर्वाचक का नाम : मुकेश कुमार भील पिता का नाम: गोपाल लाल भील गृह संख्या : 40 उम्र : 21 लिंग : पुरुष |
| 313 | ZFE1909647 | निर्वाचक का नाम : दिनेश पिता का नाम: भवानीलाल गृह संख्या : 40 उम्र : 20 लिंग : पुरुष | 314 | ZFE2010189 | निर्वाचक का नाम : आशा भील पिता का नाम: बाबूलाल गृह संख्या : 40 उम्र : 20 लिंग : महिला | 315 | ZFE2008241 | निर्वाचक का नाम : सोनू भील पिता का नाम: बाबूलाल गृह संख्या : 40 उम्र : 19 लिंग : महिला |
| 316 | ZFE2023521 | निर्वाचक का नाम : छोटी भील पति का नाम: दिनेश भील गृह संख्या : 40 उम्र : 19 लिंग : महिला | 317 | RJ/20/154/564254 | निर्वाचक का नाम : छीतर पिता का नाम: भवना गृह संख्या : 42 उम्र : 54 लिंग : पुरुष | 318 | MVW1221787 | निर्वाचक का नाम : मोडीदेवी पति का नाम: छीतर गृह संख्या : 42 उम्र : 54 लिंग : महिला |
| 319 | MVW1628338 | निर्वाचक का नाम : राम लाल पिता का नाम: भवना गृह संख्या : 42 उम्र : 44 लिंग : पुरुष | 320 | MVW1560648 | निर्वाचक का नाम : राधा देबी पति का नाम: राम लाल गृह संख्या : 42 उम्र : 43 लिंग : महिला | 321 | ZFE1424712 | निर्वाचक का नाम : बदाम पति का नाम: रमेश गृह संख्या : 42 उम्र : 29 लिंग : महिला |
| 322 | ZFE1403104 | निर्वाचक का नाम : रमेश पिता का नाम: छीतर लाल गृह संख्या : 42 उम्र : 26 लिंग : पुरुष | 323 | ZFE1781525 | निर्वाचक का नाम : पूजा पिता का नाम: छीतर लाल भील गृह संख्या : 42 उम्र : 21 लिंग : महिला | 324 | ZFE2004364 | निर्वाचक का नाम : दुर्गालाल पिता का नाम: रामलाल गृह संख्या : 42 उम्र : 20 लिंग : पुरुष |

| | |
|---|-------------|
| 325 | ZFE2067767 |
| निर्वाचक का नाम : निर्मला भील पिता का नाम: छीतर गृह संख्या : 42 उम्र : 19 लिंग : महिला | फोटो उपलब्ध |

| | |
|---|------------------|
| 326 | RJ/20/154/564354 |
| निर्वाचक का नाम : रघुनाथ पिता का नाम: होकमीचन्द्र गृह संख्या : 43 उम्र : 69 लिंग : पुरुष | फोटो उपलब्ध |

| | |
|---|------------------|
| 327 | RJ/20/154/564353 |
| निर्वाचक का नाम : सुगरीदेवी पति का नाम: रघुनाथा गृह संख्या : 43 उम्र : 64 लिंग : महिला | फोटो उपलब्ध |

| | |
|---|-------------|
| 328 | ZFE0108654 |
| निर्वाचक का नाम : धनश्याम पिता का नाम: रघुनाथ गृह संख्या : 43 उम्र : 37 लिंग : पुरुष | फोटो उपलब्ध |

| | | | | | | | | | | | |
|-----|------------------|--|-------------|-----|------------------|--|-------------|-------|------------------|---|-------------|
| 329 | MVV2088904 | निर्वाचक का नाम : सुमित्रा पति का नाम: घनश्याम गृह संख्या : 43 उम्र : 39 लिंग : महिला | फोटो उपलब्ध | 330 | ZFE1542745 | निर्वाचक का नाम : रामलाल धाकड़ पिता का नाम: नाथूलाल गृह संख्या : 44 उम्र : 54 लिंग : पुरुष | फोटो उपलब्ध | 331 | RJ/20/154/564073 | निर्वाचक का नाम : घनश्याम पिता का नाम: नाथूलाल गृह संख्या : 44 उम्र : 53 लिंग : पुरुष | फोटो उपलब्ध |
| 332 | ZFE1979772 | निर्वाचक का नाम : दीक्षा धाकड़ पति का नाम: विनोद धाकड़ गृह संख्या : 44 उम्र : 26 लिंग : महिला | फोटो उपलब्ध | 333 | RJ/20/154/564077 | निर्वाचक का नाम : पद्मालाल पिता का नाम: नोला गृह संख्या : 45 उम्र : 79 लिंग : पुरुष | फोटो उपलब्ध | 334 | RJ/20/154/564200 | निर्वाचक का नाम : मोत्यादेवी पति का नाम: पद्मालाल गृह संख्या : 45 उम्र : 77 लिंग : महिला | फोटो उपलब्ध |
| 335 | ZFE2048486 | निर्वाचक का नाम : देवेन्द्र पिता का नाम: नोला गृह संख्या : 45 उम्र : 74 लिंग : पुरुष | फोटो उपलब्ध | 336 | ZFE2057560 | निर्वाचक का नाम : रूपा देवी धाकड़ पति का नाम: देवेन्द्र गृह संख्या : 45 उम्र : 63 लिंग : महिला | फोटो उपलब्ध | # 337 | ZFE2114221 | निर्वाचक का नाम : नर्बदा देवी पति का नाम: शंकर लाल धाकड़ गृह संख्या : 45 उम्र : 51 लिंग : महिला | फोटो उपलब्ध |
| 338 | ZFE2107027 | निर्वाचक का नाम : शंकर लाल धाकड़ पिता का नाम: पद्मालाल धाकड़ गृह संख्या : 45 उम्र : 54 लिंग : पुरुष | फोटो उपलब्ध | 339 | ZFE1534924 | निर्वाचक का नाम : ओमा कुमारी धाकड़ पिता का नाम: शंकर लाल धाकड़ गृह संख्या : 45 उम्र : 31 लिंग : महिला | फोटो उपलब्ध | 340 | ZFE1676493 | निर्वाचक का नाम : पूजा कुमारी धाकड़ पिता का नाम: शंकर लाल धाकड़ गृह संख्या : 45 उम्र : 23 लिंग : महिला | फोटो उपलब्ध |
| 341 | ZFE1897875 | निर्वाचक का नाम : अर्नव धाकड़ पिता का नाम: जसवंत धाकड़ गृह संख्या : 45 उम्र : 20 लिंग : पुरुष | फोटो उपलब्ध | 342 | ZFE0108100 | निर्वाचक का नाम : जसवन्त पिता का नाम: देवेन्द्र गृह संख्या : 45क उम्र : 43 लिंग : पुरुष | फोटो उपलब्ध | 343 | ZFE0109710 | निर्वाचक का नाम : सीमा पति का नाम: जसवन्त गृह संख्या : 45क उम्र : 40 लिंग : महिला | फोटो उपलब्ध |
| 344 | RJ/20/154/564163 | निर्वाचक का नाम : हीरादेवी पति का नाम: गोपाल गृह संख्या : 47 उम्र : 57 लिंग : महिला | फोटो उपलब्ध | 345 | MVV1889054 | निर्वाचक का नाम : रमेश चंद्र पिता का नाम: गोपाल लाल गृह संख्या : 47 उम्र : 37 लिंग : पुरुष | फोटो उपलब्ध | 346 | ZFE0069609 | निर्वाचक का नाम : सुरेश कुमार पिता का नाम: गोपाललाल गृह संख्या : 47 उम्र : 35 लिंग : पुरुष | फोटो उपलब्ध |
| 347 | ZFE0751610 | निर्वाचक का नाम : मांगी बाई पति का नाम: रमेशचंद्र गृह संख्या : 47 उम्र : 33 लिंग : महिला | फोटो उपलब्ध | 348 | RJ/20/154/564112 | निर्वाचक का नाम : रामनाथीदेवी पति का नाम: मोहनलाल गृह संख्या : 48 उम्र : 68 लिंग : महिला | फोटो उपलब्ध | 349 | ZFE0994186 | निर्वाचक का नाम : देवराज पिता का नाम: मोहन लाल गृह संख्या : 48 उम्र : 29 लिंग : पुरुष | फोटो उपलब्ध |
| 350 | ZFE1917152 | निर्वाचक का नाम : अंशुल धाकड़ पिता का नाम: घनश्याम धाकड़ गृह संख्या : एस/ओ घनश्याम धाकड़ उम्र : 20 लिंग : पुरुष | फोटो उपलब्ध | 351 | ZFE1034180 | निर्वाचक का नाम : विनोद धाकड़ पिता का नाम: राम लाल धाकड़ गृह संख्या : एस/ओ राम लाल धाकड़ उम्र : 27 लिंग : पुरुष | फोटो उपलब्ध | | | | |

| | | | | | | | | | | | |
|-----|------------------|---|-------------|-----|------------------|---|-------------|-----|------------------|--|-------------|
| 352 | RJ/20/154/564446 | निर्वाचक का नाम : देवीलाल पिता का नाम: भंवरलाल गृह संख्या : 56 उम्र : 72 लिंग : पुरुष | फोटो उपलब्ध | 353 | RJ/20/154/564341 | निर्वाचक का नाम : धापूदेवी पति का नाम: देवीलाल गृह संख्या : 56 उम्र : 71 लिंग : महिला | फोटो उपलब्ध | 354 | RJ/20/154/564483 | निर्वाचक का नाम : नारायणलाल पिता का नाम: देवीलाल गृह संख्या : 56 उम्र : 54 लिंग : पुरुष | फोटो उपलब्ध |
| 355 | RJ/20/154/565066 | निर्वाचक का नाम : लीलादेवी पति का नाम: कैलाशचन्द्र गृह संख्या : 56 उम्र : 50 लिंग : महिला | फोटो उपलब्ध | 356 | RJ/20/154/565050 | निर्वाचक का नाम : कैलाशचन्द्र पिता का नाम: देवीलाल गृह संख्या : 56 उम्र : 49 लिंग : पुरुष | फोटो उपलब्ध | 357 | MVV1312602 | निर्वाचक का नाम : रामलाल पिता का नाम: देवीलाल गृह संख्या : 56 उम्र : 47 लिंग : पुरुष | फोटो उपलब्ध |
| 358 | MVV1835297 | निर्वाचक का नाम : निर्मल पिता का नाम: देवीलाल गृह संख्या : 56 उम्र : 43 लिंग : पुरुष | फोटो उपलब्ध | 359 | MVV1560655 | निर्वाचक का नाम : रिकू पति का नाम: रामलाल गृह संख्या : 56 उम्र : 42 लिंग : महिला | फोटो उपलब्ध | 360 | MVV2089167 | निर्वाचक का नाम : निरमा बाई पति का नाम: नारायण लाल गृह संख्या : 56 उम्र : 40 लिंग : महिला | फोटो उपलब्ध |
| 361 | ZFE0712091 | निर्वाचक का नाम : सीमा पति का नाम: निर्मल गृह संख्या : 56 उम्र : 38 लिंग : महिला | फोटो उपलब्ध | 362 | ZFE1319797 | निर्वाचक का नाम : प्रह्लाद पिता का नाम: कैलाश चंद्र गृह संख्या : 56 उम्र : 27 लिंग : पुरुष | फोटो उपलब्ध | 363 | ZFE1534890 | निर्वाचक का नाम : शिवानी पिता का नाम: राम लाल गृह संख्या : 56 उम्र : 25 लिंग : महिला | फोटो उपलब्ध |
| 364 | ZFE1534908 | निर्वाचक का नाम : मनीष कुमार पिता का नाम: कैलाश चंद्र गृह संख्या : 56 उम्र : 25 लिंग : पुरुष | फोटो उपलब्ध | 365 | ZFE1867035 | निर्वाचक का नाम : मधू पिता का नाम: नारायणलाल गृह संख्या : 56 उम्र : 24 लिंग : महिला | फोटो उपलब्ध | 366 | ZFE1666270 | निर्वाचक का नाम : मीनाक्षी पिता का नाम: रामलाल गृह संख्या : 56 उम्र : 23 लिंग : महिला | फोटो उपलब्ध |
| 367 | ZFE1783414 | निर्वाचक का नाम : विष्णु पिता का नाम: पप्पू धाकड गृह संख्या : 56 उम्र : 21 लिंग : पुरुष | फोटो उपलब्ध | 368 | ZFE1946276 | निर्वाचक का नाम : पायल कुमारी लुहार पिता का नाम: नारायण लाल लुहार गृह संख्या : 56 उम्र : 20 लिंग : महिला | फोटो उपलब्ध | 369 | ZFE2037232 | निर्वाचक का नाम : दिव्या पति का नाम: मनीष गृह संख्या : 56 उम्र : 20 लिंग : महिला | फोटो उपलब्ध |
| 370 | ZFE2091387 | निर्वाचक का नाम : अनीशा लुहार पति का नाम: प्रहलाद गृह संख्या : 56 उम्र : 19 लिंग : महिला | फोटो उपलब्ध | 371 | RJ/20/154/564456 | निर्वाचक का नाम : सोहनलाल पिता का नाम: भंवरलाल गृह संख्या : 57 उम्र : 78 लिंग : महिला | फोटो उपलब्ध | 372 | RJ/20/154/565067 | निर्वाचक का नाम : अनोपीदेवी पति का नाम: सोहनलाल गृह संख्या : 57 उम्र : 69 लिंग : महिला | फोटो उपलब्ध |
| 373 | MVV1469188 | निर्वाचक का नाम : देऊबाई पति का नाम: जगदीश गृह संख्या : 57 उम्र : 55 लिंग : महिला | फोटो उपलब्ध | 374 | RJ/20/154/565049 | निर्वाचक का नाम : ओमप्रकाश पिता का नाम: सोहनलाल गृह संख्या : 57 उम्र : 49 लिंग : पुरुष | फोटो उपलब्ध | 375 | MVV1312586 | निर्वाचक का नाम : कंकूदेवी पति का नाम: ओमप्रकाश गृह संख्या : 57 उम्र : 45 लिंग : महिला | फोटो उपलब्ध |
| 376 | ZFE1593961 | निर्वाचक का नाम : हेमंत पिता का नाम: जगदीश गृह संख्या : 57 उम्र : 24 लिंग : पुरुष | फोटो उपलब्ध | 377 | ZFE1686781 | निर्वाचक का नाम : सुनीता पति का नाम: हेमंत गृह संख्या : 57 उम्र : 24 लिंग : महिला | फोटो उपलब्ध | 378 | ZFE2075174 | निर्वाचक का नाम : कृष्णा लोहार पति का नाम: विनायक गृह संख्या : 57 उम्र : 23 लिंग : महिला | फोटो उपलब्ध |
| 379 | ZFE1801638 | निर्वाचक का नाम : सौंवरिया पिता का नाम: ओम प्रकाश गृह संख्या : 57 उम्र : 21 लिंग : पुरुष | फोटो उपलब्ध | 380 | ZFE1990720 | निर्वाचक का नाम : विनायक लुहार पिता का नाम: रामलाल गृह संख्या : 57 उम्र : 19 लिंग : पुरुष | फोटो उपलब्ध | 381 | RJ/20/154/564179 | निर्वाचक का नाम : प्यारीदेवी पति का नाम: प्रभुलाल गृह संख्या : 58 उम्र : 78 लिंग : महिला | फोटो उपलब्ध |

| | | | | | | | | | | | |
|-----|------------------|---|-------------|-----|------------------|--|-------------|-----|------------------|--|-------------|
| 382 | RJ/20/154/564079 | निर्वाचक का नाम : लादुलाल पिता का नाम: प्रभुलाल गृह संख्या : 58 उम्र : 56 लिंग : पुरुष | फोटो उपलब्ध | 383 | RJ/20/154/564197 | निर्वाचक का नाम : सीतादेवी पति का नाम: लादुलाल गृह संख्या : 58 उम्र : 54 लिंग : महिला | फोटो उपलब्ध | 384 | ZFE0939058 | निर्वाचक का नाम : संजा पति का नाम: श्याम लाल गृह संख्या : 58 उम्र : 43 लिंग : महिला | फोटो उपलब्ध |
| 385 | MVW1469196 | निर्वाचक का नाम : रमेश चन्द्र पिता का नाम: प्रभुदास गृह संख्या : 58 उम्र : 42 लिंग : पुरुष | फोटो उपलब्ध | 386 | MVW1835305 | निर्वाचक का नाम : मंजू देवी पति का नाम: रमेश गृह संख्या : 58 उम्र : 41 लिंग : महिला | फोटो उपलब्ध | 387 | ZFE1319813 | निर्वाचक का नाम : मनोज पिता का नाम: लादू लाल गृह संख्या : 58 उम्र : 27 लिंग : पुरुष | फोटो उपलब्ध |
| 388 | ZFE1358258 | निर्वाचक का नाम : इंद्रा पति का नाम: मनोज गृह संख्या : 58 उम्र : 27 लिंग : महिला | फोटो उपलब्ध | 389 | ZFE1854900 | निर्वाचक का नाम : नारायण माता का नाम: संजा गृह संख्या : 58 उम्र : 21 लिंग : पुरुष | फोटो उपलब्ध | 390 | ZFE1883701 | निर्वाचक का नाम : संदीप कुमार वैष्णव पिता का नाम: रमेश चन्द्र वैष्णव गृह संख्या : 58 उम्र : 20 लिंग : पुरुष | फोटो उपलब्ध |
| 391 | RJ/20/154/564181 | निर्वाचक का नाम : रामकन्यादेवी पति का नाम: रामरतनदास गृह संख्या : 59 उम्र : 86 लिंग : महिला | फोटो उपलब्ध | 392 | RJ/20/154/564253 | निर्वाचक का नाम : सोहनीदेवी पति का नाम: मदनलाल गृह संख्या : 59 उम्र : 64 लिंग : महिला | फोटो उपलब्ध | 393 | RJ/20/154/564422 | निर्वाचक का नाम : गोपाल पिता का नाम: रामरतन गृह संख्या : 59 उम्र : 64 लिंग : पुरुष | फोटो उपलब्ध |
| 394 | RJ/20/154/565010 | निर्वाचक का नाम : प्रेमदेवी पति का नाम: गोपाल गृह संख्या : 59 उम्र : 62 लिंग : महिला | फोटो उपलब्ध | 395 | ZFE0579201 | निर्वाचक का नाम : लालीदेवी पति का नाम: निर्मलकुमार गृह संख्या : 59 उम्र : 60 लिंग : महिला | फोटो उपलब्ध | 396 | RJ/20/154/564258 | निर्वाचक का नाम : दिनेशकुमार पिता का नाम: रामरतन गृह संख्या : 59 उम्र : 55 लिंग : पुरुष | फोटो उपलब्ध |
| 397 | RJ/20/154/564411 | निर्वाचक का नाम : कृष्णादेवी पति का नाम: दिनेशकुमार गृह संख्या : 59 उम्र : 54 लिंग : महिला | फोटो उपलब्ध | 398 | RJ/20/154/564362 | निर्वाचक का नाम : प्रकाशचन्द्र पिता का नाम: रामरतन गृह संख्या : 59 उम्र : 50 लिंग : पुरुष | फोटो उपलब्ध | 399 | MVW1221977 | निर्वाचक का नाम : सीमा पति का नाम: घनश्याम गृह संख्या : 59 उम्र : 43 लिंग : महिला | फोटो उपलब्ध |
| 400 | MVW1888718 | निर्वाचक का नाम : संगीता पति का नाम: प्रकाश चन्द्र गृह संख्या : 59 उम्र : 43 लिंग : महिला | फोटो उपलब्ध | 401 | ZFE0328948 | निर्वाचक का नाम : मधु पति का नाम: अनिल गृह संख्या : 59 उम्र : 33 लिंग : महिला | फोटो उपलब्ध | 402 | ZFE0328963 | निर्वाचक का नाम : अनिल पिता का नाम: गोपाल गृह संख्या : 59 उम्र : 33 लिंग : पुरुष | फोटो उपलब्ध |
| 403 | ZFE0807925 | निर्वाचक का नाम : महीपाल पिता का नाम: गोपाल गृह संख्या : 59 उम्र : 31 लिंग : पुरुष | फोटो उपलब्ध | 404 | ZFE0939009 | निर्वाचक का नाम : अभिषेक पिता का नाम: शंभू लाल गृह संख्या : 59 उम्र : 30 लिंग : पुरुष | फोटो उपलब्ध | 405 | ZFE1027838 | निर्वाचक का नाम : दीपक पिता का नाम: निर्मल कुमार गृह संख्या : 59 उम्र : 28 लिंग : पुरुष | फोटो उपलब्ध |
| 406 | ZFE1027861 | निर्वाचक का नाम : नवीन पिता का नाम: दिनेश गृह संख्या : 59 उम्र : 28 लिंग : पुरुष | फोटो उपलब्ध | 407 | ZFE1816529 | निर्वाचक का नाम : दीपिका पति का नाम: नवीन गृह संख्या : 59 उम्र : 26 लिंग : महिला | फोटो उपलब्ध | 408 | ZFE1630979 | निर्वाचक का नाम : चंचल कुमार पिता का नाम: घनश्याम गृह संख्या : 59 उम्र : 23 लिंग : पुरुष | फोटो उपलब्ध |
| 409 | ZFE1863349 | निर्वाचक का नाम : सोनू वैष्णव पति का नाम: दीपक कुमार वैष्णव गृह संख्या : 59 उम्र : 23 लिंग : महिला | फोटो उपलब्ध | 410 | RJ/20/154/565047 | निर्वाचक का नाम : छीतरलाल पिता का नाम: मोहनलाल गृह संख्या : 60 उम्र : 52 लिंग : पुरुष | फोटो उपलब्ध | 411 | RJ/20/154/565064 | निर्वाचक का नाम : लीलादवी पति का नाम: छीतरलाल गृह संख्या : 60 उम्र : 50 लिंग : महिला | फोटो उपलब्ध |

| | | | | | | | | | | | |
|-------|------------------|---|-------------|-----|------------------|--|-------------|-----|------------------|---|-------------|
| 412 | ZFE1358225 | निर्वाचक का नाम : महेश पिता का नाम: छीतर लाल गृह संख्या : 60 उम्र : 26 लिंग : पुरुष | फोटो उपलब्ध | 413 | ZFE1489111 | निर्वाचक का नाम : प्रदीप माता का नाम: छीतर लाल गृह संख्या : 60 उम्र : 25 लिंग : पुरुष | फोटो उपलब्ध | 414 | RJ/20/154/564018 | निर्वाचक का नाम : धन्नालाल पिता का नाम: जगन्नाथ गृह संख्या : 61 उम्र : 74 लिंग : पुरुष | फोटो उपलब्ध |
| 415 | RJ/20/154/564088 | निर्वाचक का नाम : मांगीदेवी पति का नाम: धन्नालाल गृह संख्या : 61 उम्र : 69 लिंग : महिला | फोटो उपलब्ध | 416 | RJ/20/154/564004 | निर्वाचक का नाम : नारायणलाल पिता का नाम: जगन्नाथ गृह संख्या : 61 उम्र : 64 लिंग : पुरुष | फोटो उपलब्ध | 417 | RJ/20/154/564087 | निर्वाचक का नाम : रामकंवरी पति का नाम: गोपाल गृह संख्या : 61 उम्र : 59 लिंग : महिला | फोटो उपलब्ध |
| 418 | RJ/20/154/564433 | निर्वाचक का नाम : कान्तीदेवी पति का नाम: नारायणलाल गृह संख्या : 61 उम्र : 56 लिंग : महिला | फोटो उपलब्ध | 419 | ZFE1034206 | निर्वाचक का नाम : रेखा देवी पति का नाम: कंवरपाल गृह संख्या : 61 उम्र : 31 लिंग : महिला | फोटो उपलब्ध | 420 | ZFE0994194 | निर्वाचक का नाम : मोनु कुमार पिता का नाम: धन्नालाल गृह संख्या : 61 उम्र : 29 लिंग : पुरुष | फोटो उपलब्ध |
| 421 | ZFE1034198 | निर्वाचक का नाम : कंवरपाल पिता का नाम: गोपाल लाल गृह संख्या : 61 उम्र : 27 लिंग : पुरुष | फोटो उपलब्ध | 422 | ZFE1732361 | निर्वाचक का नाम : राधा पति का नाम: मोनु गृह संख्या : 61 उम्र : 23 लिंग : महिला | फोटो उपलब्ध | 423 | ZFE1824606 | निर्वाचक का नाम : अजित धाकड पिता का नाम: नारायणलाल गृह संख्या : 61 उम्र : 22 लिंग : पुरुष | फोटो उपलब्ध |
| 424 | ZFE0069674 | निर्वाचक का नाम : कमलीदेवी पति का नाम: नानालाल गृह संख्या : 62 उम्र : 54 लिंग : महिला | फोटो उपलब्ध | 425 | ZFE1358241 | निर्वाचक का नाम : मीना पिता का नाम: नानालाल गृह संख्या : 62 उम्र : 28 लिंग : महिला | फोटो उपलब्ध | 426 | ZFE1811611 | निर्वाचक का नाम : सुनील कुमार पिता का नाम: नानालाल गृह संख्या : 62 उम्र : 21 लिंग : पुरुष | फोटो उपलब्ध |
| 427 | ZFE0939066 | निर्वाचक का नाम : सन्जु पति का नाम: रामफूल गृह संख्या : 63 उम्र : 34 लिंग : महिला | फोटो उपलब्ध | 428 | MVW1889013 | निर्वाचक का नाम : छीतर लाल पिता का नाम: मोहन लाल गृह संख्या : 64 उम्र : 39 लिंग : पुरुष | फोटो उपलब्ध | 429 | MVW1888999 | निर्वाचक का नाम : गोपाली देवी पति का नाम: छीतर लाल गृह संख्या : 64 उम्र : 39 लिंग : महिला | फोटो उपलब्ध |
| 430 | ZFE0175059 | निर्वाचक का नाम : रामफूल पिता का नाम: मोहनलाल गृह संख्या : 64 उम्र : 36 लिंग : पुरुष | फोटो उपलब्ध | 431 | ZFE1946169 | निर्वाचक का नाम : अनू कुमारी धाकड पिता का नाम: छीतर लाल धाकड गृह संख्या : 64 उम्र : 20 लिंग : महिला | फोटो उपलब्ध | 432 | RJ/20/154/565011 | निर्वाचक का नाम : प्यारचन्द्र पिता का नाम: जगन्नाथ गृह संख्या : 65 उम्र : 74 लिंग : पुरुष | फोटो उपलब्ध |
| 433 | RJ/20/154/564308 | निर्वाचक का नाम : सोहनीदेवी पति का नाम: प्यारचन्द्र गृह संख्या : 65 उम्र : 72 लिंग : महिला | फोटो उपलब्ध | 434 | RJ/20/154/564114 | निर्वाचक का नाम : प्रकाशचन्द्र पिता का नाम: जीतमल गृह संख्या : 65 उम्र : 52 लिंग : पुरुष | फोटो उपलब्ध | 435 | MVW1469204 | निर्वाचक का नाम : मुकेश कुमार पिता का नाम: प्यार चन्द्र गृह संख्या : 65 उम्र : 43 लिंग : पुरुष | फोटो उपलब्ध |
| 436 | MVW1560663 | निर्वाचक का नाम : सरजू देवी पति का नाम: मुकेश कुमार गृह संख्या : 65 उम्र : 42 लिंग : महिला | फोटो उपलब्ध | 437 | MVW1835537 | निर्वाचक का नाम : पप्पु पिता का नाम: प्यारचंद्र गृह संख्या : 65 उम्र : 40 लिंग : पुरुष | फोटो उपलब्ध | 438 | ZFE0807891 | निर्वाचक का नाम : सुनीता पति का नाम: प्रकाश गृह संख्या : 65 उम्र : 37 लिंग : महिला | फोटो उपलब्ध |
| S 439 | ZFE0224147 | निर्वाचक का नाम : उमा शंकर पिता का नाम: प्यारचन्द्र गृह संख्या : 65 उम्र : 35 लिंग : पुरुष | फोटो उपलब्ध | 440 | ZFE0224139 | निर्वाचक का नाम : संजू पति का नाम: पप्पूलाल गृह संख्या : 65 उम्र : 35 लिंग : महिला | फोटो उपलब्ध | 441 | ZFE1319854 | निर्वाचक का नाम : अनिता पति का नाम: उमाशंकर गृह संख्या : 65 उम्र : 30 लिंग : महिला | फोटो उपलब्ध |

| | | | | | | | | | | | |
|-----|------------------|---|-------------|-----|------------------|--|-------------|-----|------------------|--|-------------|
| 442 | ZFE1873850 | निर्वाचक का नाम : सुशीला देवी पति का नाम: शंकर लाल गृह संख्या : 66 उम्र : 58 लिंग : महिला | फोटो उपलब्ध | 443 | ZFE0994202 | निर्वाचक का नाम : राजेश धाकड़ पिता का नाम: शंकर लाल गृह संख्या : 66 उम्र : 29 लिंग : पुरुष | फोटो उपलब्ध | 444 | ZFE1319888 | निर्वाचक का नाम : कविता धाकड़ पति का नाम: राजेश धाकड़ गृह संख्या : 66 उम्र : 27 लिंग : महिला | फोटो उपलब्ध |
| 445 | ZFE1358092 | निर्वाचक का नाम : अभिषेक धाकड़ पिता का नाम: मदन लाल धाकड़ गृह संख्या : 66 उम्र : 26 लिंग : पुरुष | फोटो उपलब्ध | 446 | RJ/20/154/564116 | निर्वाचक का नाम : घाणूदेवी पति का नाम: देवीलाल गृह संख्या : 67 उम्र : 66 लिंग : महिला | फोटो उपलब्ध | 447 | RJ/20/154/564434 | निर्वाचक का नाम : सुशीला पति का नाम: कमलेश गृह संख्या : 67 उम्र : 53 लिंग : महिला | फोटो उपलब्ध |
| 448 | MVW1221993 | निर्वाचक का नाम : सोहनलाल पिता का नाम: देवीलाल गृह संख्या : 67 उम्र : 45 लिंग : पुरुष | फोटो उपलब्ध | 449 | MVW1888643 | निर्वाचक का नाम : पार्वती देवी पति का नाम: सोहन लाल गृह संख्या : 67 उम्र : 43 लिंग : महिला | फोटो उपलब्ध | 450 | ZFE1709500 | निर्वाचक का नाम : टीना पिता का नाम: कमलेश गृह संख्या : 67 उम्र : 22 लिंग : महिला | फोटो उपलब्ध |
| 451 | ZFE1840651 | निर्वाचक का नाम : राहुल पिता का नाम: सोहनलाल गृह संख्या : 67 उम्र : 21 लिंग : पुरुष | फोटो उपलब्ध | 452 | ZFE2058220 | निर्वाचक का नाम : हरी शंकर धाकड़ पिता का नाम: कमलेश गृह संख्या : 67 उम्र : 19 लिंग : पुरुष | फोटो उपलब्ध | 453 | RJ/20/154/564094 | निर्वाचक का नाम : कौशल्या पति का नाम: भुरालाल गृह संख्या : 68 उम्र : 76 लिंग : महिला | फोटो उपलब्ध |
| 454 | MVW1312446 | निर्वाचक का नाम : सीतादेवी पिता का नाम: घीसा गृह संख्या : 68 उम्र : 64 लिंग : महिला | फोटो उपलब्ध | 455 | RJ/20/154/564437 | निर्वाचक का नाम : मुकेशकुमार पिता का नाम: भुरालाल गृह संख्या : 68 उम्र : 47 लिंग : पुरुष | फोटो उपलब्ध | 456 | MVW1312578 | निर्वाचक का नाम : सुशीलकुमार पिता का नाम: भुरालाल गृह संख्या : 68 उम्र : 45 लिंग : पुरुष | फोटो उपलब्ध |
| 457 | MVW1835370 | निर्वाचक का नाम : सन्तरा बाई पति का नाम: मुकेश कुमार गृह संख्या : 68 उम्र : 43 लिंग : महिला | फोटो उपलब्ध | 458 | ZFE0621789 | निर्वाचक का नाम : अनिता पति का नाम: सुशील कुमार गृह संख्या : 68 उम्र : 37 लिंग : महिला | फोटो उपलब्ध | 459 | ZFE1786326 | निर्वाचक का नाम : आदित्य धाकड़ पिता का नाम: मुकेशकुमार धाकड़ गृह संख्या : 68 उम्र : 21 लिंग : पुरुष | फोटो उपलब्ध |
| 460 | ZFE0403220 | निर्वाचक का नाम : प्रभुलाल पिता का नाम: मादुलाल गृह संख्या : 69 उम्र : 62 लिंग : पुरुष | फोटो उपलब्ध | 461 | RJ/20/154/564184 | निर्वाचक का नाम : कमलीदेवी पति का नाम: प्रभुलाल गृह संख्या : 69 उम्र : 59 लिंग : महिला | फोटो उपलब्ध | 462 | RJ/20/154/564212 | निर्वाचक का नाम : सोहनलाल पिता का नाम: मादुलाल गृह संख्या : 69 उम्र : 56 लिंग : पुरुष | फोटो उपलब्ध |
| 463 | MVW1835321 | निर्वाचक का नाम : कमलीदेवी पति का नाम: सोहनलाल गृह संख्या : 69 उम्र : 54 लिंग : महिला | फोटो उपलब्ध | 464 | ZFE0994210 | निर्वाचक का नाम : अनिल पिता का नाम: प्रभुलाल गृह संख्या : 69 उम्र : 29 लिंग : पुरुष | फोटो उपलब्ध | 465 | ZFE1319920 | निर्वाचक का नाम : प्रह्लाद पिता का नाम: सोहन लाल गृह संख्या : 69 उम्र : 27 लिंग : पुरुष | फोटो उपलब्ध |
| 466 | RJ/20/154/564121 | निर्वाचक का नाम : प्यारचन्द्र पिता का नाम: कालु गृह संख्या : 70 उम्र : 72 लिंग : पुरुष | फोटो उपलब्ध | 467 | MVW1469238 | निर्वाचक का नाम : पप्पुलाल पिता का नाम: प्यार चन्द्र गृह संख्या : 70 उम्र : 42 लिंग : पुरुष | फोटो उपलब्ध | 468 | MVW1628361 | निर्वाचक का नाम : संतोष देवी पति का नाम: पप्पु लाल गृह संख्या : 70 उम्र : 41 लिंग : महिला | फोटो उपलब्ध |
| 469 | ZFE1873868 | निर्वाचक का नाम : प्यारी देवी पति का नाम: कन्हैयालाल गृह संख्या : 71 उम्र : 76 लिंग : महिला | फोटो उपलब्ध | 470 | ZFE1873892 | निर्वाचक का नाम : शंकर लाल पिता का नाम: कन्हैया लाल गृह संख्या : 71 उम्र : 55 लिंग : पुरुष | फोटो उपलब्ध | 471 | ZFE1873900 | निर्वाचक का नाम : सुमित्रादेवी पति का नाम: मदनलाल गृह संख्या : 71 उम्र : 52 लिंग : महिला | फोटो उपलब्ध |

| | |
|---|-------------|
| 472 | ZFE1873918 |
| निर्वाचक का नाम : मदन लाल पिता का नाम: कन्हैयालाल गृह संख्या : 71 उम्र : 52 लिंग : पुरुष | फोटो उपलब्ध |

| | |
|---|-------------|
| 473 | ZFE1719004 |
| निर्वाचक का नाम : दिव्या धाकड पति का नाम: महेश कुमार धाकड गृह संख्या : 78 उम्र : 23 लिंग : महिला | फोटो उपलब्ध |

| | | | | | | | | |
|-----|------------------|---|-----|------------------|--|-----|------------------|---|
| 474 | RJ/20/154/564448 | निर्वाचक का नाम : जेलीदेवी पति का नाम: बंशीलाल गृह संख्या : 72 उम्र : 68 लिंग : महिला | 475 | MVV1469246 | निर्वाचक का नाम : कमलेश पिता का नाम: बंशीलाल गृह संख्या : 72 उम्र : 43 लिंग : पुरुष | 476 | MVV1469253 | निर्वाचक का नाम : सुमित्रा देवी पति का नाम: कमलेश गृह संख्या : 72 उम्र : 42 लिंग : महिला |
| 477 | MVV1888528 | निर्वाचक का नाम : रामप्रसाद पिता का नाम: बंशी लाल गृह संख्या : 72 उम्र : 38 लिंग : पुरुष | 478 | MVV2088813 | निर्वाचक का नाम : गायत्री पति का नाम: रामप्रसाद गृह संख्या : 72 उम्र : 38 लिंग : महिला | 479 | ZFE1994276 | निर्वाचक का नाम : रोहित कुमार बलाई पिता का नाम: रामप्रसाद गृह संख्या : 72 उम्र : 19 लिंग : पुरुष |
| 480 | RJ/20/154/564463 | निर्वाचक का नाम : प्रकाश पिता का नाम: जगन्नाथ गृह संख्या : 73 उम्र : 53 लिंग : पुरुष | 481 | RJ/20/154/565004 | निर्वाचक का नाम : कान्तीदेवी पति का नाम: प्रकाश गृह संख्या : 73 उम्र : 52 लिंग : महिला | 482 | ZFE1591254 | निर्वाचक का नाम : रणजीत पिता का नाम: प्रकाश गृह संख्या : 73 उम्र : 26 लिंग : पुरुष |
| 483 | ZFE1933936 | निर्वाचक का नाम : निर्मला पति का नाम: रणजीत गृह संख्या : 73 उम्र : 25 लिंग : महिला | 484 | RJ/20/154/564327 | निर्वाचक का नाम : किशनलाल पिता का नाम: नारायण गृह संख्या : 74 उम्र : 79 लिंग : पुरुष | 485 | RJ/20/154/564331 | निर्वाचक का नाम : कजौडीदेवी पति का नाम: किशनलाल गृह संख्या : 74 उम्र : 74 लिंग : महिला |
| 486 | MVV1888551 | निर्वाचक का नाम : घनश्याम पिता का नाम: किशन लाल गृह संख्या : 74 उम्र : 38 लिंग : पुरुष | 487 | ZFE0174995 | निर्वाचक का नाम : कैलाशी बाई पति का नाम: घनश्याम गृह संख्या : 74 उम्र : 37 लिंग : महिला | 488 | RJ/20/154/564479 | निर्वाचक का नाम : प्रभुलाल पिता का नाम: कजौड गृह संख्या : 75 उम्र : 59 लिंग : पुरुष |
| 489 | MVV1221811 | निर्वाचक का नाम : बदामदेवी पति का नाम: प्रभुलाल गृह संख्या : 75 उम्र : 56 लिंग : महिला | 490 | ZFE1319946 | निर्वाचक का नाम : राजेश पति का नाम: कालू गृह संख्या : 75 उम्र : 28 लिंग : पुरुष | 491 | RJ/20/154/564278 | निर्वाचक का नाम : किशोर पिता का नाम: हीरा गृह संख्या : 76 उम्र : 74 लिंग : पुरुष |
| 492 | RJ/20/154/564223 | निर्वाचक का नाम : धापूदेवी पति का नाम: किशोर गृह संख्या : 76 उम्र : 72 लिंग : महिला | 493 | RJ/20/154/564224 | निर्वाचक का नाम : कालीदेवी पति का नाम: कालुलाल गृह संख्या : 77 उम्र : 59 लिंग : महिला | 494 | ZFE0323097 | निर्वाचक का नाम : गोपाललाल पिता का नाम: कालुलाल गृह संख्या : 77 उम्र : 36 लिंग : पुरुष |
| 495 | ZFE0534958 | निर्वाचक का नाम : रमेशचन्द्र पिता का नाम: कालुलाल गृह संख्या : 77 उम्र : 34 लिंग : पुरुष | 496 | ZFE1319979 | निर्वाचक का नाम : सुमित्रा पति का नाम: गोपाल गृह संख्या : 77 उम्र : 32 लिंग : महिला | 497 | ZFE0689380 | निर्वाचक का नाम : भगवानलाल पिता का नाम: कालुलाल गृह संख्या : 77 उम्र : 30 लिंग : पुरुष |
| 498 | ZFE1320001 | निर्वाचक का नाम : पिंकी पति का नाम: रमेश गृह संख्या : 77 उम्र : 28 लिंग : महिला | 499 | ZFE2079929 | निर्वाचक का नाम : दुर्गा बलाई पति का नाम: भगवानलाल गृह संख्या : 77 उम्र : 25 लिंग : महिला | 500 | RJ/20/154/565015 | निर्वाचक का नाम : राधेश्याम पिता का नाम: सोहनलाल गृह संख्या : 78 उम्र : 49 लिंग : पुरुष |
| 501 | MVV1221936 | निर्वाचक का नाम : कैलाशी पति का नाम: राधेश्याम गृह संख्या : 78 उम्र : 49 लिंग : महिला | 502 | MVV1469261 | निर्वाचक का नाम : कमलेश पिता का नाम: सोहन लाल गृह संख्या : 78 उम्र : 43 लिंग : पुरुष | 503 | MVV2088805 | निर्वाचक का नाम : रोशन देवी पति का नाम: कमलेश गृह संख्या : 78 उम्र : 42 लिंग : महिला |

| | | | | | |
|--|---------------------------------|--|---------------------------------|---|---------------------------------|
| 504 निर्वाचक का नाम : अनू पिता का नाम: राधेश्याम गृह संख्या : 78 उम्र : 21 लिंग : महिला | ZFE1793231 फोटो उपलब्ध | 505 निर्वाचक का नाम : श्याम लाल पिता का नाम: भंवर लाल गृह संख्या : 79 उम्र : 43 लिंग : पुरुष | MVW1469279 फोटो उपलब्ध | 506 निर्वाचक का नाम : पप्पुलाल पिता का नाम: भंवरलाल गृह संख्या : 79 उम्र : 35 लिंग : पुरुष | ZFE0247197 फोटो उपलब्ध |
| 507 निर्वाचक का नाम : फोरी पति का नाम: पप्पुलाल गृह संख्या : 79 उम्र : 35 लिंग : महिला | ZFE0835496 फोटो उपलब्ध | 508 निर्वाचक का नाम : सोनिया पति का नाम: श्यामलाल गृह संख्या : 79 उम्र : 34 लिंग : महिला | ZFE0323121 फोटो उपलब्ध | 509 निर्वाचक का नाम : रंगलाल पिता का नाम: कजोड गृह संख्या : 80 उम्र : 67 लिंग : पुरुष | RJ/20/154/564326 फोटो उपलब्ध |
| 510 निर्वाचक का नाम : लालीदेवी पति का नाम: रंगलाल गृह संख्या : 80 उम्र : 64 लिंग : महिला | RJ/20/154/564329 फोटो उपलब्ध | 511 निर्वाचक का नाम : निर्मल पिता का नाम: रंगलाल गृह संख्या : 80 उम्र : 30 लिंग : पुरुष | ZFE0689398 फोटो उपलब्ध | 512 निर्वाचक का नाम : चंदा पति का नाम: निर्मल गृह संख्या : 80 उम्र : 27 लिंग : महिला | ZFE1404110 फोटो उपलब्ध |
| 513 निर्वाचक का नाम : सुगनलाल पिता का नाम: मांगीलाल गृह संख्या : 81 उम्र : 74 लिंग : पुरुष | RJ/20/154/564252 फोटो उपलब्ध | 514 निर्वाचक का नाम : केलीदेवी पति का नाम: सुगनलाल गृह संख्या : 81 उम्र : 72 लिंग : महिला | RJ/20/154/564203 फोटो उपलब्ध | S 515 निर्वाचक का नाम : मदनलाल पिता का नाम: मांगीलाल गृह संख्या : 81 उम्र : 69 लिंग : पुरुष | RJ/20/154/564262 फोटो उपलब्ध |
| 516 निर्वाचक का नाम : कमली देवी पति का नाम: मदन लाल गृह संख्या : 81 उम्र : 52 लिंग : महिला | MVW1469287 फोटो उपलब्ध | 517 निर्वाचक का नाम : हरी शंकर पिता का नाम: सुगन लाल गृह संख्या : 81 उम्र : 26 लिंग : पुरुष | ZFE1424738 फोटो उपलब्ध | 518 निर्वाचक का नाम : जशोदा पति का नाम: हरिशंकर गृह संख्या : 81 उम्र : 26 लिंग : महिला | ZFE1731827 फोटो उपलब्ध |
| 519 निर्वाचक का नाम : निहाल पिता का नाम: मदनलाल गृह संख्या : 81 उम्र : 21 लिंग : पुरुष | ZFE1848746 फोटो उपलब्ध | 520 निर्वाचक का नाम : पन्नालाल पिता का नाम: ऊंकार गृह संख्या : 82 उम्र : 59 लिंग : पुरुष | RJ/20/154/564324 फोटो उपलब्ध | 521 निर्वाचक का नाम : प्रेमदेवी पति का नाम: पन्नालाल गृह संख्या : 82 उम्र : 59 लिंग : महिला | RJ/20/154/564204 फोटो उपलब्ध |
| 522 निर्वाचक का नाम : मुकेश कुमार पिता का नाम: पन्नालाल गृह संख्या : 82 उम्र : 36 लिंग : पुरुष | ZFE0108712 फोटो उपलब्ध | 523 निर्वाचक का नाम : ओमप्रकाश पिता का नाम: पन्नालाल गृह संख्या : 82 उम्र : 32 लिंग : पुरुष | ZFE0751651 फोटो उपलब्ध | 524 निर्वाचक का नाम : चांदू पति का नाम: मुकेश कुमार गृह संख्या : 82 उम्र : 30 लिंग : महिला | ZFE0994236 फोटो उपलब्ध |
| 525 निर्वाचक का नाम : सोनिया पति का नाम: ओमप्रकाश गृह संख्या : 82 उम्र : 28 लिंग : महिला | ZFE1027853 फोटो उपलब्ध | 526 निर्वाचक का नाम : जडावदेवी पति का नाम: मांगीलाल गृह संख्या : 83 उम्र : 94 लिंग : महिला | RJ/20/154/564205 फोटो उपलब्ध | 527 निर्वाचक का नाम : राममूती पति का नाम: जगदीश गृह संख्या : 83 उम्र : 70 लिंग : महिला | RJ/20/154/564450 फोटो उपलब्ध |
| 528 निर्वाचक का नाम : जगदीश पिता का नाम: मांगीलाल गृह संख्या : 83 उम्र : 64 लिंग : पुरुष | RJ/20/154/564464 फोटो उपलब्ध | 529 निर्वाचक का नाम : सुमित्रा पति का नाम: रमेश गृह संख्या : 83 उम्र : 24 लिंग : महिला | ZFE1741552 फोटो उपलब्ध | 530 निर्वाचक का नाम : गौरीलाल पिता का नाम: धीसा गृह संख्या : 85 उम्र : 74 लिंग : पुरुष | RJ/20/154/565037 फोटो उपलब्ध |
| 531 निर्वाचक का नाम : पन्नीदेवी पति का नाम: गौरीलाल गृह संख्या : 85 उम्र : 69 लिंग : महिला | RJ/20/154/564226 फोटो उपलब्ध | 532 निर्वाचक का नाम : भेरूलाल पिता का नाम: गौरीलाल गृह संख्या : 85 उम्र : 59 लिंग : पुरुष | RJ/20/154/564334 फोटो उपलब्ध | 533 निर्वाचक का नाम : नरेश पिता का नाम: भेरूलाल गृह संख्या : 85 उम्र : 32 लिंग : पुरुष | ZFE0751586 फोटो उपलब्ध |

| | | | | | | | | | | | |
|-----|------------------|--|-------------|-----|------------------|---|-------------|-----|------------------|---|-------------|
| 534 | ZFE0994244 | निर्वाचक का नाम : कमला पति का नाम: नरेश गृह संख्या : 85 उम्र : 30 लिंग : महिला | फोटो उपलब्ध | 535 | RJ/20/154/564225 | निर्वाचक का नाम : रतनीदेवी पति का नाम: गणेशप्रसाद गृह संख्या : 86 उम्र : 63 लिंग : महिला | फोटो उपलब्ध | 536 | ZFE0109454 | निर्वाचक का नाम : जितेन्द्र पति का नाम: गणेशलाल गृह संख्या : 86 उम्र : 37 लिंग : पुरुष | फोटो उपलब्ध |
| 537 | ZFE0247114 | निर्वाचक का नाम : मनोज कुमार पति का नाम: गणेश लाल गृह संख्या : 86 उम्र : 35 लिंग : पुरुष | फोटो उपलब्ध | 538 | ZFE0751644 | निर्वाचक का नाम : ललिता पति का नाम: मनोज गृह संख्या : 86 उम्र : 34 लिंग : महिला | फोटो उपलब्ध | 539 | RJ/20/154/564443 | निर्वाचक का नाम : शान्तीदेवी पति का नाम: देवीलाल गृह संख्या : 88 उम्र : 64 लिंग : महिला | फोटो उपलब्ध |
| 540 | MVW1835396 | निर्वाचक का नाम : सुरेश कुमार पति का नाम: देवी लाल गृह संख्या : 88 उम्र : 40 लिंग : पुरुष | फोटो उपलब्ध | 541 | ZFE1320035 | निर्वाचक का नाम : चंदा पति का नाम: सुरेश गृह संख्या : 88 उम्र : 37 लिंग : महिला | फोटो उपलब्ध | 542 | ZFE1034172 | निर्वाचक का नाम : धनश्याम पति का नाम: देवीलाल गृह संख्या : 88 उम्र : 28 लिंग : पुरुष | फोटो उपलब्ध |
| 543 | RJ/20/154/564244 | निर्वाचक का नाम : मदनलाल पति का नाम: रवाना गृह संख्या : 89 उम्र : 59 लिंग : पुरुष | फोटो उपलब्ध | 544 | RJ/20/154/565007 | निर्वाचक का नाम : सीतादेवी पति का नाम: मदनलाल गृह संख्या : 89 उम्र : 54 लिंग : महिला | फोटो उपलब्ध | 545 | RJ/20/154/564480 | निर्वाचक का नाम : नानालाल पति का नाम: मोहनलाल गृह संख्या : 90 उम्र : 59 लिंग : पुरुष | फोटो उपलब्ध |
| 546 | ZFE1583855 | निर्वाचक का नाम : बदामीदेवी पति का नाम: नानालाल गृह संख्या : 90 उम्र : 54 लिंग : महिला | फोटो उपलब्ध | 547 | ZFE0534966 | निर्वाचक का नाम : विनोद पति का नाम: नानालाल गृह संख्या : 90 उम्र : 32 लिंग : पुरुष | फोटो उपलब्ध | 548 | ZFE0807883 | निर्वाचक का नाम : सुगना पति का नाम: विनोद गृह संख्या : 90 उम्र : 31 लिंग : महिला | फोटो उपलब्ध |
| 549 | ZFE0938985 | निर्वाचक का नाम : अर्जुन पति का नाम: भैरू लाल गृह संख्या : 90 उम्र : 30 लिंग : पुरुष | फोटो उपलब्ध | 550 | ZFE1358282 | निर्वाचक का नाम : माया पति का नाम: महावीर गृह संख्या : 90 उम्र : 26 लिंग : महिला | फोटो उपलब्ध | 551 | ZFE1631035 | निर्वाचक का नाम : दिलखुश पति का नाम: नाना लाल गृह संख्या : 90 उम्र : 23 लिंग : पुरुष | फोटो उपलब्ध |
| 552 | RJ/20/154/565054 | निर्वाचक का नाम : मथरीदेवी पति का नाम: जीतमल गृह संख्या : 91 उम्र : 62 लिंग : महिला | फोटो उपलब्ध | 553 | RJ/20/154/564369 | निर्वाचक का नाम : चुन्नीलाल पति का नाम: केला गृह संख्या : 92 उम्र : 62 लिंग : पुरुष | फोटो उपलब्ध | 554 | RJ/20/154/564208 | निर्वाचक का नाम : कमलीदेवी पति का नाम: चुन्नीलाल गृह संख्या : 92 उम्र : 54 लिंग : महिला | फोटो उपलब्ध |
| 555 | ZFE0807859 | निर्वाचक का नाम : दुर्गा शंकर पति का नाम: चुन्नीलाल गृह संख्या : 92 उम्र : 33 लिंग : पुरुष | फोटो उपलब्ध | 556 | ZFE0621771 | निर्वाचक का नाम : संजय कुमार पति का नाम: गोपाल लाल गृह संख्या : 94 उम्र : 33 लिंग : पुरुष | फोटो उपलब्ध | 557 | ZFE0621763 | निर्वाचक का नाम : ओमप्रकाश पति का नाम: हीरालाल गृह संख्या : 93 उम्र : 32 लिंग : पुरुष | फोटो उपलब्ध |
| 558 | ZFE0939082 | निर्वाचक का नाम : लीला पति का नाम: दुर्गाशंकर गृह संख्या : 92 उम्र : 30 लिंग : महिला | फोटो उपलब्ध | | | | | | | | |

| | | | | | | | | | | | |
|-----|------------------|--|-------------|-------|------------------|---|-------------|-----|------------------|---|-------------|
| 559 | RJ/20/154/564110 | निर्वाचक का नाम : कमलीदेवी पति का नाम: हीरालाल गृह संख्या : 93 उम्र : 84 लिंग : महिला | फोटो उपलब्ध | 560 | RJ/20/154/564111 | निर्वाचक का नाम : बेणी पति का नाम: प्रभुलाल गृह संख्या : 94 उम्र : 79 लिंग : महिला | फोटो उपलब्ध | 561 | RJ/20/154/564360 | निर्वाचक का नाम : गोपाल पिता का नाम: प्रभुलाल गृह संख्या : 94 उम्र : 64 लिंग : पुरुष | फोटो उपलब्ध |
| 562 | RJ/20/154/564198 | निर्वाचक का नाम : सीतादेवी पति का नाम: गोपाल गृह संख्या : 94 उम्र : 62 लिंग : महिला | फोटो उपलब्ध | 563 | RJ/20/154/565008 | निर्वाचक का नाम : हरकुदेवी पति का नाम: मदनलाल गृह संख्या : 94 उम्र : 56 लिंग : महिला | फोटो उपलब्ध | 564 | RJ/20/154/564003 | निर्वाचक का नाम : मदन लाल पिता का नाम: प्रभुलाल गृह संख्या : 94 उम्र : 52 लिंग : पुरुष | फोटो उपलब्ध |
| 565 | RJ/20/154/564108 | निर्वाचक का नाम : बाबुलाल पिता का नाम: प्रभुलाल गृह संख्या : 94 उम्र : 52 लिंग : पुरुष | फोटो उपलब्ध | 566 | MVW1469295 | निर्वाचक का नाम : सुमित्रा देवी पति का नाम: बाबुलाल गृह संख्या : 94 उम्र : 46 लिंग : महिला | फोटो उपलब्ध | 567 | ZFE0621805 | निर्वाचक का नाम : लीला पति का नाम: संजय गृह संख्या : 94 उम्र : 33 लिंग : महिला | फोटो उपलब्ध |
| 568 | ZFE1320068 | निर्वाचक का नाम : धर्मचंद पिता का नाम: मदन लाल गृह संख्या : 94 उम्र : 28 लिंग : पुरुष | फोटो उपलब्ध | 569 | ZFE1717255 | निर्वाचक का नाम : ज्योति पति का नाम: धर्म चंद धाकड़ गृह संख्या : 94 उम्र : 23 लिंग : महिला | फोटो उपलब्ध | 570 | ZFE1812338 | निर्वाचक का नाम : पूजा पिता का नाम: बाबुलाल गृह संख्या : 94 उम्र : 21 लिंग : पुरुष | फोटो उपलब्ध |
| 571 | ZFE1908193 | निर्वाचक का नाम : मनीष पिता का नाम: बाबुलाल गृह संख्या : 94 उम्र : 20 लिंग : पुरुष | फोटो उपलब्ध | S 572 | RJ/20/154/564256 | निर्वाचक का नाम : गोकल पिता का नाम: नोला गृह संख्या : 95 उम्र : 80 लिंग : पुरुष | फोटो उपलब्ध | 573 | RJ/20/154/564401 | निर्वाचक का नाम : बंशीलाल पिता का नाम: गोकल गृह संख्या : 95 उम्र : 66 लिंग : पुरुष | फोटो उपलब्ध |
| 574 | MVW1628353 | निर्वाचक का नाम : नाथीदेवी पिता का नाम: बंशीलाल गृह संख्या : 95 उम्र : 57 लिंग : पुरुष | फोटो उपलब्ध | 575 | RJ/20/154/564468 | निर्वाचक का नाम : सीता पति का नाम: शंभू लाल गृह संख्या : 95 उम्र : 56 लिंग : महिला | फोटो उपलब्ध | 576 | RJ/20/154/564017 | निर्वाचक का नाम : कैलाशचन्द्र पिता का नाम: गोकल गृह संख्या : 95 उम्र : 53 लिंग : पुरुष | फोटो उपलब्ध |
| 577 | RJ/20/154/564469 | निर्वाचक का नाम : शान्तीदेवी पति का नाम: कैलाशचन्द्र गृह संख्या : 95 उम्र : 52 लिंग : महिला | फोटो उपलब्ध | 578 | ZFE0751602 | निर्वाचक का नाम : अनिल कुमार पिता का नाम: शंभूलाल गृह संख्या : 95 उम्र : 32 लिंग : पुरुष | फोटो उपलब्ध | 579 | ZFE1972512 | निर्वाचक का नाम : कविता पिता का नाम: बंशी लाल गृह संख्या : 95 उम्र : 32 लिंग : महिला | फोटो उपलब्ध |
| 580 | ZFE2072981 | निर्वाचक का नाम : सरिता देवी पति का नाम: अनिल कुमार गृह संख्या : 95 उम्र : 31 लिंग : महिला | फोटो उपलब्ध | 581 | ZFE1972504 | निर्वाचक का नाम : योगेश पिता का नाम: बंशीलाल गृह संख्या : 95 उम्र : 29 लिंग : पुरुष | फोटो उपलब्ध | 582 | ZFE2016301 | निर्वाचक का नाम : कुलदीप धाकड़ पिता का नाम: कैलाश चंद्र धाकड़ गृह संख्या : 95 उम्र : 19 लिंग : पुरुष | फोटो उपलब्ध |
| 583 | ZFE0689273 | निर्वाचक का नाम : मोडू राम पिता का नाम: कन्हैयालाल गृह संख्या : 96 उम्र : 72 लिंग : पुरुष | फोटो उपलब्ध | 584 | RJ/20/154/564158 | निर्वाचक का नाम : सुन्दरीदेवी पति का नाम: मोडा गृह संख्या : 96 उम्र : 69 लिंग : महिला | फोटो उपलब्ध | 585 | RJ/20/154/565017 | निर्वाचक का नाम : रामफूल पिता का नाम: मोडाराम गृह संख्या : 96 उम्र : 50 लिंग : पुरुष | फोटो उपलब्ध |
| 586 | RJ/20/154/565014 | निर्वाचक का नाम : मुकेशकुमार पिता का नाम: मोडा गृह संख्या : 96 उम्र : 49 लिंग : पुरुष | फोटो उपलब्ध | 587 | MVW1312503 | निर्वाचक का नाम : सुशीलादेवी पिता का नाम: रामफूल गृह संख्या : 96 उम्र : 48 लिंग : महिला | फोटो उपलब्ध | 588 | MVW1560671 | निर्वाचक का नाम : कमला देवी पति का नाम: मुकेश गृह संख्या : 96 उम्र : 42 लिंग : महिला | फोटो उपलब्ध |

| | | | | | | | | | | | |
|-----|------------------|--|-------------|-----|------------------|--|-------------|-----|------------------|---|-------------|
| 589 | ZFE1676519 | निर्वाचक का नाम : आंचल धाकड़ पिता का नाम: रामफूल धाकड़ गृह संख्या : 96 उम्र : 22 लिंग : महिला | फोटो उपलब्ध | 590 | ZFE1993138 | निर्वाचक का नाम : मानवी धाकड़ पिता का नाम: मुकेश धाकड़ गृह संख्या : 96 उम्र : 19 लिंग : महिला | फोटो उपलब्ध | 591 | ZFE2110997 | निर्वाचक का नाम : आर्यन धाकड़ पिता का नाम: रामफूल धाकड़ गृह संख्या : 96 उम्र : 19 लिंग : पुरुष | फोटो उपलब्ध |
| 592 | RJ/20/154/564156 | निर्वाचक का नाम : सुगरीदेवी पति का नाम: छीतरलाल गृह संख्या : 97 उम्र : 58 लिंग : महिला | फोटो उपलब्ध | 593 | MVW1888700 | निर्वाचक का नाम : मनोज पिता का नाम: छीतर लाल गृह संख्या : 97 उम्र : 38 लिंग : पुरुष | फोटो उपलब्ध | 594 | ZFE0323105 | निर्वाचक का नाम : लाड देवी पति का नाम: मनोज गृह संख्या : 97 उम्र : 36 लिंग : महिला | फोटो उपलब्ध |
| 595 | RJ/20/154/564245 | निर्वाचक का नाम : धीसा पिता का नाम: बरदा गृह संख्या : 98 उम्र : 82 लिंग : पुरुष | फोटो उपलब्ध | 596 | RJ/20/154/564365 | निर्वाचक का नाम : शंकरलाल पिता का नाम: धीसीलाल गृह संख्या : 98 उम्र : 55 लिंग : पुरुष | फोटो उपलब्ध | 597 | MVW1312479 | निर्वाचक का नाम : रामकन्यादेवी पति का नाम: शंकरलाल गृह संख्या : 98 उम्र : 54 लिंग : महिला | फोटो उपलब्ध |
| 598 | RJ/20/154/564431 | निर्वाचक का नाम : घनश्याम पिता का नाम: धीसा गृह संख्या : 98 उम्र : 53 लिंग : पुरुष | फोटो उपलब्ध | 599 | MVW1888627 | निर्वाचक का नाम : सुमित्रादेवी पति का नाम: घनश्याम गृह संख्या : 98 उम्र : 52 लिंग : महिला | फोटो उपलब्ध | 600 | ZFE1957844 | निर्वाचक का नाम : गायत्री धाकड़ पति का नाम: गौरव धाकड़ गृह संख्या : 98 उम्र : 28 लिंग : महिला | फोटो उपलब्ध |
| 601 | ZFE1320084 | निर्वाचक का नाम : गौरव पिता का नाम: शंकर लाल गृह संख्या : 98 उम्र : 27 लिंग : पुरुष | फोटो उपलब्ध | 602 | ZFE1591312 | निर्वाचक का नाम : अजित कुमार पिता का नाम: शंकर लाल गृह संख्या : 98 उम्र : 24 लिंग : पुरुष | फोटो उपलब्ध | 603 | RJ/20/154/564166 | निर्वाचक का नाम : भंवरीदेवी पति का नाम: चतरभुज गृह संख्या : 99 उम्र : 71 लिंग : महिला | फोटो उपलब्ध |
| 604 | MVW1469303 | निर्वाचक का नाम : रामफूल पिता का नाम: चतुर्भुज गृह संख्या : 99 उम्र : 44 लिंग : पुरुष | फोटो उपलब्ध | 605 | MVW1888635 | निर्वाचक का नाम : सन्तोष पति का नाम: रामफूल गृह संख्या : 99 उम्र : 43 लिंग : महिला | फोटो उपलब्ध | 606 | MVW1888676 | निर्वाचक का नाम : विमल पिता का नाम: चतुर्भुज गृह संख्या : 99 उम्र : 40 लिंग : पुरुष | फोटो उपलब्ध |
| 607 | ZFE0807909 | निर्वाचक का नाम : गीता पति का नाम: विमल गृह संख्या : 99 उम्र : 37 लिंग : महिला | फोटो उपलब्ध | 608 | RJ/20/154/564164 | निर्वाचक का नाम : शान्तीदेवी पति का नाम: भुरालाल गृह संख्या : 100 उम्र : 66 लिंग : महिला | फोटो उपलब्ध | 609 | RJ/20/154/564305 | निर्वाचक का नाम : बालूलाल पिता का नाम: भवाना गृह संख्या : 100 उम्र : 59 लिंग : पुरुष | फोटो उपलब्ध |
| 610 | RJ/20/154/565046 | निर्वाचक का नाम : श्रुंगारीदेवी पति का नाम: भागचंद्र गृह संख्या : 100 उम्र : 58 लिंग : महिला | फोटो उपलब्ध | 611 | RJ/20/154/564462 | निर्वाचक का नाम : मनोहरदेवी पति का नाम: बालूलाल गृह संख्या : 100 उम्र : 54 लिंग : महिला | फोटो उपलब्ध | 612 | ZFE0751578 | निर्वाचक का नाम : अनिल कुमार पिता का नाम: भागचंद्र गृह संख्या : 100 उम्र : 32 लिंग : पुरुष | फोटो उपलब्ध |
| 613 | ZFE1320118 | निर्वाचक का नाम : दीपू पति का नाम: अनिल गृह संख्या : 100 उम्र : 31 लिंग : महिला | फोटो उपलब्ध | 614 | ZFE1358126 | निर्वाचक का नाम : कौशल्या पति का नाम: अरविंद गृह संख्या : 100 उम्र : 31 लिंग : महिला | फोटो उपलब्ध | 615 | ZFE0938936 | निर्वाचक का नाम : अरविन्द पिता का नाम: भूरा लाल गृह संख्या : 100 उम्र : 30 लिंग : पुरुष | फोटो उपलब्ध |
| 616 | ZFE1358118 | निर्वाचक का नाम : अशोक पिता का नाम: बालु लाल गृह संख्या : 100 उम्र : 28 लिंग : पुरुष | फोटो उपलब्ध | 617 | ZFE1320142 | निर्वाचक का नाम : पिंटू पिता का नाम: भागचंद्र गृह संख्या : 100 उम्र : 27 लिंग : पुरुष | फोटो उपलब्ध | 618 | ZFE2108645 | निर्वाचक का नाम : मधु बाला धाकड़ पति का नाम: पिंटू कुमार धाकड़ गृह संख्या : 100 उम्र : 26 लिंग : महिला | फोटो उपलब्ध |

| | |
|---|------------------|
| 619 | RJ/20/154/564377 |
| निर्वाचक का नाम : हीरालाल पिता का नाम: भवाना गृह संख्या : 101 उम्र : 74 लिंग : पुरुष | फोटो उपलब्ध |

| | |
|--|------------------|
| 620 | RJ/20/154/564045 |
| निर्वाचक का नाम : कजोडीदेवी पति का नाम: हीरालाल गृह संख्या : 101 उम्र : 74 लिंग : महिला | फोटो उपलब्ध |

| | |
|---|------------------|
| 621 | RJ/20/154/564378 |
| निर्वाचक का नाम : शंभूलाल पिता का नाम: हीरालाल गृह संख्या : 101 उम्र : 57 लिंग : पुरुष | फोटो उपलब्ध |

| | |
|---|------------------|
| 622 | RJ/20/154/565027 |
| निर्वाचक का नाम : शान्तीदेवी पति का नाम: शंभूलाल गृह संख्या : 101 उम्र : 56 लिंग : महिला | फोटो उपलब्ध |

| | |
|---|------------------|
| 623 | RJ/20/154/564317 |
| निर्वाचक का नाम : जगदीश पिता का नाम: हीरालाल गृह संख्या : 101 उम्र : 54 लिंग : पुरुष | फोटो उपलब्ध |

| | |
|---|------------------|
| 624 | RJ/20/154/565028 |
| निर्वाचक का नाम : लीलादेवी पति का नाम: जगदीश गृह संख्या : 101 उम्र : 52 लिंग : महिला | फोटो उपलब्ध |

| | |
|---|-------------|
| 625 | MVW2088516 |
| निर्वाचक का नाम : मुकेश कुमार पिता का नाम: शंभूलाल गृह संख्या : 101 उम्र : 36 लिंग : पुरुष | फोटो उपलब्ध |

| | |
|---|-------------|
| 626 | ZFE0689430 |
| निर्वाचक का नाम : सोनु पति का नाम: मुकेश गृह संख्या : 101 उम्र : 33 लिंग : महिला | फोटो उपलब्ध |

| | |
|--|-------------|
| 627 | ZFE1591163 |
| निर्वाचक का नाम : रोशन पिता का नाम: जगदीश गृह संख्या : 101 उम्र : 24 लिंग : पुरुष | फोटो उपलब्ध |

| | |
|--|-------------|
| 628 | ZFE1403997 |
| निर्वाचक का नाम : नीरू पति का नाम: रामफूल गृह संख्या : 106 उम्र : 34 लिंग : महिला | फोटो उपलब्ध |

| | |
|---|-------------|
| 629 | ZFE1320175 |
| निर्वाचक का नाम : मैना धाकड़ पति का नाम: ओमप्रकाश धाकड़ गृह संख्या : ward no° 5 उम्र : 32 लिंग : महिला | फोटो उपलब्ध |

| | | | | | | | | | | | |
|-----|------------------|---|-------------|-----|------------------|--|-------------|-----|------------------|---|-------------|
| 630 | RJ/20/154/564266 | निर्वाचक का नाम : राधेश्याम पिता का नाम: होकमीचन्द्र गृह संख्या : 102 उम्र : 49 लिंग : महिला | फोटो उपलब्ध | 631 | MVW1560689 | निर्वाचक का नाम : शारदादेवी पति का नाम: राधेश्याम गृह संख्या : 102 उम्र : 47 लिंग : महिला | फोटो उपलब्ध | 632 | RJ/20/154/565038 | निर्वाचक का नाम : सुन्दरीदेवी पति का नाम: रामलाल गृह संख्या : 103 उम्र : 74 लिंग : महिला | फोटो उपलब्ध |
| 633 | MVW1221944 | निर्वाचक का नाम : कैलाश पिता का नाम: रामलाल गृह संख्या : 103 उम्र : 45 लिंग : पुरुष | फोटो उपलब्ध | 634 | MVW1469311 | निर्वाचक का नाम : लाली देवी पति का नाम: कैलाश गृह संख्या : 103 उम्र : 44 लिंग : महिला | फोटो उपलब्ध | 635 | ZFE1844653 | निर्वाचक का नाम : विशाल पिता का नाम: कैलाश गृह संख्या : 103 उम्र : 22 लिंग : पुरुष | फोटो उपलब्ध |
| 636 | ZFE2052801 | निर्वाचक का नाम : नीतू पति का नाम: विशाल गृह संख्या : 103 उम्र : 22 लिंग : महिला | फोटो उपलब्ध | 637 | RJ/20/154/564242 | निर्वाचक का नाम : भंवरीदेवी पति का नाम: भैरूलाल गृह संख्या : 104 उम्र : 68 लिंग : महिला | फोटो उपलब्ध | 638 | RJ/20/154/564259 | निर्वाचक का नाम : जगदीश पिता का नाम: भैरूलाल गृह संख्या : 104 उम्र : 60 लिंग : पुरुष | फोटो उपलब्ध |
| 639 | RJ/20/154/564355 | निर्वाचक का नाम : रमेश पिता का नाम: भैरूलाल गृह संख्या : 104 उम्र : 57 लिंग : पुरुष | फोटो उपलब्ध | 640 | RJ/20/154/564370 | निर्वाचक का नाम : कमलेश पिता का नाम: भैरूलाल गृह संख्या : 104 उम्र : 56 लिंग : पुरुष | फोटो उपलब्ध | 641 | RJ/20/154/564151 | निर्वाचक का नाम : सरजूदेवी पति का नाम: जगदीश गृह संख्या : 104 उम्र : 56 लिंग : महिला | फोटो उपलब्ध |
| 642 | RJ/20/154/564178 | निर्वाचक का नाम : लीलादेवी पति का नाम: रामेश्वर गृह संख्या : 104 उम्र : 54 लिंग : महिला | फोटो उपलब्ध | 643 | RJ/20/154/564109 | निर्वाचक का नाम : घनश्याम पिता का नाम: भैरूलाल गृह संख्या : 104 उम्र : 53 लिंग : पुरुष | फोटो उपलब्ध | 644 | RJ/20/154/565080 | निर्वाचक का नाम : मांगीदेवी पति का नाम: घनश्याम गृह संख्या : 104 उम्र : 48 लिंग : महिला | फोटो उपलब्ध |
| 645 | MVW2089118 | निर्वाचक का नाम : रसीला देवी पति का नाम: कमलेश गृह संख्या : 104 उम्र : 43 लिंग : महिला | फोटो उपलब्ध | 646 | ZFE1358134 | निर्वाचक का नाम : रमेश पिता का नाम: जगदीश गृह संख्या : 104 उम्र : 26 लिंग : पुरुष | फोटो उपलब्ध | 647 | ZFE1358217 | निर्वाचक का नाम : लोकेश कुमार पिता का नाम: जगदीश गृह संख्या : 104 उम्र : 26 लिंग : पुरुष | फोटो उपलब्ध |
| 648 | ZFE1525286 | निर्वाचक का नाम : हरिओम पिता का नाम: रमेश चंद्र गृह संख्या : 104 उम्र : 25 लिंग : पुरुष | फोटो उपलब्ध | 649 | ZFE1525302 | निर्वाचक का नाम : रोशन पिता का नाम: घनश्याम गृह संख्या : 104 उम्र : 25 लिंग : पुरुष | फोटो उपलब्ध | 650 | ZFE1662022 | निर्वाचक का नाम : महेंद्र पिता का नाम: जगदीश गृह संख्या : एक सौ चार उम्र : 23 लिंग : पुरुष | फोटो उपलब्ध |
| 651 | ZFE1867738 | निर्वाचक का नाम : अंकित पिता का नाम: कमलेश गृह संख्या : 104 उम्र : 20 लिंग : पुरुष | फोटो उपलब्ध | 652 | ZFE2038420 | निर्वाचक का नाम : टीना पति का नाम: हरिओम गृह संख्या : 104 उम्र : 19 लिंग : महिला | फोटो उपलब्ध | 653 | RJ/20/154/564215 | निर्वाचक का नाम : गोपाल पिता का नाम: होकमीचन्द्र गृह संख्या : 105 उम्र : 57 लिंग : पुरुष | फोटो उपलब्ध |
| 654 | RJ/20/154/564149 | निर्वाचक का नाम : मांगीदेवी पति का नाम: गोपाल गृह संख्या : 105 उम्र : 54 लिंग : महिला | फोटो उपलब्ध | 655 | MVW1888536 | निर्वाचक का नाम : शिव नंदन पिता का नाम: गोपाल लाल गृह संख्या : 105 उम्र : 38 लिंग : पुरुष | फोटो उपलब्ध | 656 | ZFE0807867 | निर्वाचक का नाम : सीमा पति का नाम: शिवनन्दन गृह संख्या : 105 उम्र : 34 लिंग : महिला | फोटो उपलब्ध |
| 657 | RJ/20/154/564182 | निर्वाचक का नाम : नानालाल पिता का नाम: होकमीचन्द्र गृह संख्या : 106 उम्र : 64 लिंग : पुरुष | फोटो उपलब्ध | 658 | RJ/20/154/564090 | निर्वाचक का नाम : नानीदेवी पति का नाम: नानालाल गृह संख्या : 106 उम्र : 64 लिंग : महिला | फोटो उपलब्ध | 659 | MVW1835412 | निर्वाचक का नाम : शान्ति लाल पिता का नाम: नानालाल गृह संख्या : 106 उम्र : 40 लिंग : पुरुष | फोटो उपलब्ध |

| | | | | | | | | | | | |
|-----|------------------|--|-------------|-----|------------------|---|-------------|-----|------------------|---|-------------|
| 660 | MVW2088755 | निर्वाचक का नाम : रामफूल पिता का नाम: नाना लाल गृह संख्या : 106 उम्र : 36 लिंग : पुरुष | फोटो उपलब्ध | 661 | ZFE0621706 | निर्वाचक का नाम : पिन्दू कुमार पिता का नाम: नानालाल गृह संख्या : 106 उम्र : 34 लिंग : पुरुष | फोटो उपलब्ध | 662 | ZFE1027788 | निर्वाचक का नाम : पुष्पा पति का नाम: पिन्दू गृह संख्या : 106 उम्र : 32 लिंग : महिला | फोटो उपलब्ध |
| 663 | RJ/20/154/564290 | निर्वाचक का नाम : कन्हैयालाल पिता का नाम: हरलाल गृह संख्या : 107 उम्र : 84 लिंग : पुरुष | फोटो उपलब्ध | 664 | RJ/20/154/564227 | निर्वाचक का नाम : सुन्दरीदेवी पति का नाम: कन्हैयालाल गृह संख्या : 107 उम्र : 79 लिंग : महिला | फोटो उपलब्ध | 665 | RJ/20/154/564263 | निर्वाचक का नाम : प्रभुलाल पिता का नाम: रवाना गृह संख्या : 107 उम्र : 54 लिंग : पुरुष | फोटो उपलब्ध |
| 666 | ZFE0689299 | निर्वाचक का नाम : नन्द लाल पिता का नाम: कन्हैया लाल गृह संख्या : 107 उम्र : 49 लिंग : पुरुष | फोटो उपलब्ध | 667 | MVW2088730 | निर्वाचक का नाम : लीला देवी पति का नाम: नन्द लाल गृह संख्या : 107 उम्र : 44 लिंग : महिला | फोटो उपलब्ध | 668 | ZFE0689281 | निर्वाचक का नाम : बालु पिता का नाम: कन्हैया लाल गृह संख्या : 107 उम्र : 43 लिंग : पुरुष | फोटो उपलब्ध |
| 669 | MVW1889096 | निर्वाचक का नाम : सुनिता पति का नाम: बालु गृह संख्या : 107 उम्र : 42 लिंग : महिला | फोटो उपलब्ध | 670 | MVW1888916 | निर्वाचक का नाम : सीताराम पिता का नाम: कन्हैया लाल गृह संख्या : 107 उम्र : 41 लिंग : पुरुष | फोटो उपलब्ध | 671 | ZFE0175083 | निर्वाचक का नाम : सुनिता देवी पति का नाम: सीताराम गृह संख्या : 107 उम्र : 40 लिंग : महिला | फोटो उपलब्ध |
| 672 | RJ/20/154/564229 | निर्वाचक का नाम : मोहनीदेवी पति का नाम: भवना गृह संख्या : 108 उम्र : 84 लिंग : महिला | फोटो उपलब्ध | 673 | RJ/20/154/564345 | निर्वाचक का नाम : भवरलाल पिता का नाम: भवना गृह संख्या : 108 उम्र : 62 लिंग : पुरुष | फोटो उपलब्ध | 674 | RJ/20/154/564230 | निर्वाचक का नाम : घीसीदेवी पति का नाम: भंवरलाल गृह संख्या : 108 उम्र : 59 लिंग : महिला | फोटो उपलब्ध |
| 675 | MVW1889153 | निर्वाचक का नाम : शांति लाल पिता का नाम: भंवर लाल गृह संख्या : 108 उम्र : 38 लिंग : पुरुष | फोटो उपलब्ध | 676 | ZFE0124602 | निर्वाचक का नाम : सीमा पति का नाम: शान्तिलाल गृह संख्या : 108 उम्र : 36 लिंग : महिला | फोटो उपलब्ध | 677 | ZFE2108512 | निर्वाचक का नाम : मंजू धाकड पति का नाम: दिनेश धाकड गृह संख्या : 108 उम्र : 32 लिंग : महिला | फोटो उपलब्ध |
| 678 | ZFE0689307 | निर्वाचक का नाम : दिनेश पिता का नाम: भंवरलाल गृह संख्या : 108 उम्र : 31 लिंग : पुरुष | फोटो उपलब्ध | 679 | RJ/20/154/564413 | निर्वाचक का नाम : शंकरलाल पिता का नाम: रवाना गृह संख्या : 109 उम्र : 62 लिंग : पुरुष | फोटो उपलब्ध | 680 | RJ/20/154/564067 | निर्वाचक का नाम : लालीदेवी पति का नाम: शंकरलाल गृह संख्या : 109 उम्र : 59 लिंग : महिला | फोटो उपलब्ध |
| 681 | RJ/20/154/565075 | निर्वाचक का नाम : प्यारचन्द्र पिता का नाम: रवाना गृह संख्या : 109 उम्र : 56 लिंग : पुरुष | फोटो उपलब्ध | | | | | | | | |

| | | | | | | | | | | | |
|-----|------------------|--|-------------|-----|------------------|---|-------------|-------|------------------|--|-------------|
| 682 | RJ/20/154/564072 | निर्वाचक का नाम : मांगीदेवी पति का नाम: मोहनलाल गृह संख्या : 110 उम्र : 84 लिंग : महिला | फोटो उपलब्ध | 683 | RJ/20/154/564295 | निर्वाचक का नाम : गोदुलाल पिता का नाम: मोहनलाल गृह संख्या : 110 उम्र : 59 लिंग : पुरुष | फोटो उपलब्ध | 684 | RJ/20/154/565071 | निर्वाचक का नाम : सोसरदेवी पति का नाम: गोदुलाल गृह संख्या : 110 उम्र : 56 लिंग : महिला | फोटो उपलब्ध |
| 685 | MVV1469329 | निर्वाचक का नाम : मुकेश पिता का नाम: मोहन लाल गृह संख्या : 110 उम्र : 44 लिंग : पुरुष | फोटो उपलब्ध | 686 | MVV1889179 | निर्वाचक का नाम : संतोष पति का नाम: मुकेश गृह संख्या : 110 उम्र : 38 लिंग : महिला | फोटो उपलब्ध | 687 | ZFE0939025 | निर्वाचक का नाम : रमेश पिता का नाम: गोदुलाल गृह संख्या : 110 उम्र : 32 लिंग : पुरुष | फोटो उपलब्ध |
| 688 | ZFE0939033 | निर्वाचक का नाम : माया पति का नाम: रमेश गृह संख्या : 110 उम्र : 30 लिंग : महिला | फोटो उपलब्ध | 689 | ZFE0939017 | निर्वाचक का नाम : बिसरी पति का नाम: महीपाल गृह संख्या : 110 उम्र : 30 लिंग : महिला | फोटो उपलब्ध | 690 | ZFE1320290 | निर्वाचक का नाम : मनोज पिता का नाम: गोदुलाल गृह संख्या : 110 उम्र : 28 लिंग : पुरुष | फोटो उपलब्ध |
| 691 | RJ/20/154/564103 | निर्वाचक का नाम : भैरूलाल पिता का नाम: ऊंकार गृह संख्या : 112 उम्र : 68 लिंग : पुरुष | फोटो उपलब्ध | 692 | RJ/20/154/564074 | निर्वाचक का नाम : मोत्यादेवी पति का नाम: भैरूलाल गृह संख्या : 112 उम्र : 67 लिंग : महिला | फोटो उपलब्ध | 693 | RJ/20/154/565073 | निर्वाचक का नाम : बदरीलाल पिता का नाम: ऊंकारलाल गृह संख्या : 112 उम्र : 52 लिंग : पुरुष | फोटो उपलब्ध |
| 694 | MVV1222009 | निर्वाचक का नाम : प्रकाशचन्द पिता का नाम: भैरूलाल गृह संख्या : 112 उम्र : 45 लिंग : पुरुष | फोटो उपलब्ध | 695 | MVV2088896 | निर्वाचक का नाम : मंजु देवी पति का नाम: प्रकाश गृह संख्या : 112 उम्र : 38 लिंग : महिला | फोटो उपलब्ध | 696 | ZFE1968122 | निर्वाचक का नाम : जशोदा देवी पति का नाम: बद्रीलाल गृह संख्या : 112 उम्र : 34 लिंग : महिला | फोटो उपलब्ध |
| 697 | ZFE1725142 | निर्वाचक का नाम : दिलीप पिता का नाम: बद्री लाल गृह संख्या : 112 उम्र : 23 लिंग : पुरुष | फोटो उपलब्ध | 698 | RJ/20/154/564068 | निर्वाचक का नाम : धीसीदेवी पति का नाम: कालुलाल गृह संख्या : 113 उम्र : 64 लिंग : महिला | फोटो उपलब्ध | 699 | MVV1888692 | निर्वाचक का नाम : नरेश पिता का नाम: कालूलाल गृह संख्या : 113 उम्र : 40 लिंग : पुरुष | फोटो उपलब्ध |
| 700 | ZFE1027770 | निर्वाचक का नाम : प्यारी पति का नाम: नरेश गृह संख्या : 113 उम्र : 31 लिंग : महिला | फोटो उपलब्ध | 701 | RJ/20/154/564076 | निर्वाचक का नाम : मनोहरदेवी पति का नाम: प्रभुलाल गृह संख्या : 114 उम्र : 69 लिंग : महिला | फोटो उपलब्ध | S 702 | RJ/20/154/564368 | निर्वाचक का नाम : मांगीलाल पिता का नाम: गोपीलाल गृह संख्या : 114 उम्र : 58 लिंग : पुरुष | फोटो उपलब्ध |
| 703 | MVV1312487 | निर्वाचक का नाम : कन्यादेवी पति का नाम: मांगीलाल गृह संख्या : 114 उम्र : 56 लिंग : महिला | फोटो उपलब्ध | 704 | ZFE1358183 | निर्वाचक का नाम : नारायण लाल पिता का नाम: प्रभुलाल गृह संख्या : 114 उम्र : 28 लिंग : पुरुष | फोटो उपलब्ध | 705 | ZFE1320324 | निर्वाचक का नाम : भगवान पिता का नाम: मांगी लाल गृह संख्या : 114 उम्र : 27 लिंग : पुरुष | फोटो उपलब्ध |
| 706 | ZFE1676881 | निर्वाचक का नाम : सुमन पति का नाम: नारायण लाल गृह संख्या : 114 उम्र : 24 लिंग : महिला | फोटो उपलब्ध | 707 | RJ/20/154/564219 | निर्वाचक का नाम : गोरीदेवी पति का नाम: गंगाराम गृह संख्या : 115 उम्र : 78 लिंग : महिला | फोटो उपलब्ध | 708 | RJ/20/154/564356 | निर्वाचक का नाम : सुगनलाल पिता का नाम: गंगाराम गृह संख्या : 115 उम्र : 56 लिंग : पुरुष | फोटो उपलब्ध |
| 709 | RJ/20/154/564344 | निर्वाचक का नाम : शंभूलाल पिता का नाम: गंगाराम गृह संख्या : 115 उम्र : 54 लिंग : पुरुष | फोटो उपलब्ध | 710 | RJ/20/154/565053 | निर्वाचक का नाम : बदरीदेवी पति का नाम: शंभूलाल गृह संख्या : 115 उम्र : 54 लिंग : महिला | फोटो उपलब्ध | 711 | RJ/20/154/564228 | निर्वाचक का नाम : नन्दू देवी पति का नाम: सुगन लाल गृह संख्या : 115 उम्र : 48 लिंग : महिला | फोटो उपलब्ध |

| | | |
|--|---|--|
| <p>712</p> <p>निर्वाचक का नाम : पिकी पति का नाम: अभिषेक गृह संख्या : 115 उम्र : 37 लिंग : महिला</p> <p>ZFE0751628</p> <p>फोटो उपलब्ध</p> | <p>713</p> <p>निर्वाचक का नाम : महावीर पिता का नाम: नाना लाल गृह संख्या : 115 उम्र : 30 लिंग : पुरुष</p> <p>ZFE0938993</p> <p>फोटो उपलब्ध</p> | <p>714</p> <p>निर्वाचक का नाम : अर्चना पिता का नाम: शम्भूलाल गृह संख्या : 115 उम्र : 21 लिंग : पुरुष</p> <p>ZFE1847110</p> <p>फोटो उपलब्ध</p> |
| <p>715</p> <p>निर्वाचक का नाम : उदयलाल पिता का नाम: मूलाल गृह संख्या : 116 उम्र : 59 लिंग : पुरुष</p> <p>RJ/20/154/564264</p> <p>फोटो उपलब्ध</p> | <p>716</p> <p>निर्वाचक का नाम : नन्दुदेवी पति का नाम: उदयलाल गृह संख्या : 116 उम्र : 58 लिंग : महिला</p> <p>RJ/20/154/564190</p> <p>फोटो उपलब्ध</p> | <p>717</p> <p>निर्वाचक का नाम : कान्ता देवी पति का नाम: दिनेश गृह संख्या : 116 उम्र : 37 लिंग : महिला</p> <p>ZFE0108332</p> <p>फोटो उपलब्ध</p> |
| <p>718</p> <p>निर्वाचक का नाम : दिनेश पिता का नाम: उदयलाल गृह संख्या : 116 उम्र : 36 लिंग : पुरुष</p> <p>ZFE0013292</p> <p>फोटो उपलब्ध</p> | <p>719</p> <p>निर्वाचक का नाम : पिन्दु पिता का नाम: उदय गृह संख्या : 116 उम्र : 33 लिंग : पुरुष</p> <p>ZFE0328880</p> <p>फोटो उपलब्ध</p> | <p>720</p> <p>निर्वाचक का नाम : पुजा पति का नाम: पिंटु लाल गृह संख्या : 116 उम्र : 32 लिंग : महिला</p> <p>ZFE1320357</p> <p>फोटो उपलब्ध</p> |

| | | | | | | | | | | | |
|-----|------------------|---|-------------|-----|------------------|---|-------------|-----|------------------|--|-------------|
| 721 | ZFE1839877 | निर्वाचक का नाम : आस्था पति का नाम: नरेंद्र धाकड़ गृह संख्या : 19 उम्र : 28 लिंग : महिला | फोटो उपलब्ध | 722 | ZFE1787985 | निर्वाचक का नाम : किरण पिता का नाम: गोपाल धाकड़ गृह संख्या : 19 उम्र : 21 लिंग : महिला | फोटो उपलब्ध | 723 | RJ/20/154/565042 | निर्वाचक का नाम : रूपादेवी पति का नाम: रवाना गृह संख्या : 49 उम्र : 69 लिंग : महिला | फोटो उपलब्ध |
| 724 | MVV1221878 | निर्वाचक का नाम : श्रंगारीदेवी पति का नाम: प्यारचन्द्र गृह संख्या : 117 उम्र : 69 लिंग : महिला | फोटो उपलब्ध | 725 | MVV1221910 | निर्वाचक का नाम : शान्ति पति का नाम: मोहनलाल गृह संख्या : 117 उम्र : 60 लिंग : महिला | फोटो उपलब्ध | 726 | MVV1560705 | निर्वाचक का नाम : प्रकाश चन्द्र पिता का नाम: प्यार चन्द्र गृह संख्या : 117 उम्र : 43 लिंग : पुरुष | फोटो उपलब्ध |
| 727 | MVV2088821 | निर्वाचक का नाम : लीला पति का नाम: प्रकाशचन्द्र गृह संख्या : 117 उम्र : 39 लिंग : महिला | फोटो उपलब्ध | 728 | MVV2088409 | निर्वाचक का नाम : सुरेश कुमार पिता का नाम: प्यारचन्द्र गृह संख्या : 117 उम्र : 38 लिंग : पुरुष | फोटो उपलब्ध | 729 | ZFE1320399 | निर्वाचक का नाम : पिटू पति का नाम: सुरेश चन्द्र गृह संख्या : 117 उम्र : 33 लिंग : महिला | फोटो उपलब्ध |
| 730 | ZFE2046175 | निर्वाचक का नाम : नीतू पिता का नाम: प्रकाश गृह संख्या : 117 उम्र : 19 लिंग : महिला | फोटो उपलब्ध | 731 | RJ/20/154/564201 | निर्वाचक का नाम : कमलीदेवी पति का नाम: मोहनलाल गृह संख्या : 118 उम्र : 69 लिंग : महिला | फोटो उपलब्ध | 732 | RJ/20/154/565016 | निर्वाचक का नाम : प्रकाशचन्द्र पिता का नाम: मोहनलाल गृह संख्या : 118 उम्र : 51 लिंग : पुरुष | फोटो उपलब्ध |
| 733 | MVV1312495 | निर्वाचक का नाम : सन्जुदेवी पिता का नाम: प्रकाशचन्द्र गृह संख्या : 118 उम्र : 49 लिंग : महिला | फोटो उपलब्ध | 734 | ZFE0807834 | निर्वाचक का नाम : सीतादेवी पति का नाम: मदन लाल गृह संख्या : 119 उम्र : 69 लिंग : महिला | फोटो उपलब्ध | 735 | RJ/20/154/564025 | निर्वाचक का नाम : गोपाल पिता का नाम: धीसा गृह संख्या : 119 उम्र : 69 लिंग : पुरुष | फोटो उपलब्ध |
| 736 | RJ/20/154/565012 | निर्वाचक का नाम : नारायणलाल पिता का नाम: धीसा गृह संख्या : 119 उम्र : 64 लिंग : पुरुष | फोटो उपलब्ध | 737 | RJ/20/154/565006 | निर्वाचक का नाम : घापूदेवी पति का नाम: नारायणलाल गृह संख्या : 119 उम्र : 62 लिंग : महिला | फोटो उपलब्ध | 738 | RJ/20/154/564288 | निर्वाचक का नाम : मदनलाल पिता का नाम: धीसा गृह संख्या : 119 उम्र : 59 लिंग : पुरुष | फोटो उपलब्ध |
| 739 | MVV1221985 | निर्वाचक का नाम : देउदेवी पति का नाम: गोपाललाल गृह संख्या : 119 उम्र : 52 लिंग : महिला | फोटो उपलब्ध | 740 | MVV1835420 | निर्वाचक का नाम : मुकेश कुमार पिता का नाम: नारायण लाल गृह संख्या : 119 उम्र : 40 लिंग : पुरुष | फोटो उपलब्ध | 741 | ZFE0621714 | निर्वाचक का नाम : मेनका पति का नाम: मुकेश कुमार गृह संख्या : 119 उम्र : 36 लिंग : महिला | फोटो उपलब्ध |
| 742 | ZFE0328898 | निर्वाचक का नाम : सुनील पिता का नाम: मदन गृह संख्या : 119 उम्र : 33 लिंग : पुरुष | फोटो उपलब्ध | 743 | ZFE0813121 | निर्वाचक का नाम : सीमा पति का नाम: सुनील गृह संख्या : 119 उम्र : 32 लिंग : महिला | फोटो उपलब्ध | 744 | ZFE0956623 | निर्वाचक का नाम : पिंकी पति का नाम: अनिल गृह संख्या : 119 उम्र : 30 लिंग : महिला | फोटो उपलब्ध |
| 745 | ZFE0994251 | निर्वाचक का नाम : नरेन्द्र पिता का नाम: गोपाल गृह संख्या : 119 उम्र : 29 लिंग : पुरुष | फोटो उपलब्ध | 746 | ZFE0994269 | निर्वाचक का नाम : अनिल पिता का नाम: मदनलाल गृह संख्या : 119 उम्र : 29 लिंग : पुरुष | फोटो उपलब्ध | 747 | RJ/20/154/564323 | निर्वाचक का नाम : नानालाल पिता का नाम: प्यारचन्द्र गृह संख्या : 120 उम्र : 64 लिंग : पुरुष | फोटो उपलब्ध |
| 748 | RJ/20/154/564140 | निर्वाचक का नाम : केलीदेवी पति का नाम: नानालाल गृह संख्या : 120 उम्र : 62 लिंग : महिला | फोटो उपलब्ध | 749 | RJ/20/154/564265 | निर्वाचक का नाम : शंकरलाल पिता का नाम: प्यारलाल गृह संख्या : 120 उम्र : 56 लिंग : पुरुष | फोटो उपलब्ध | 750 | RJ/20/154/565091 | निर्वाचक का नाम : लीलादेवी पति का नाम: शंकरलाल गृह संख्या : 120 उम्र : 54 लिंग : महिला | फोटो उपलब्ध |

| | | | | | | | | |
|-----|------------------|---|-----|------------------|---|-----|------------------|---|
| 751 | ZFE0994293 | निर्वाचक का नाम : अनिता पति का नाम: दिनेशकमार गृह संख्या : 120 उम्र : 33 लिंग : महिला | 752 | ZFE0994277 | निर्वाचक का नाम : सुरेश पिता का नाम: शंकरलाल गृह संख्या : 120 उम्र : 29 लिंग : पुरुष | 753 | ZFE1027762 | निर्वाचक का नाम : दिनेश पिता का नाम: नाना लाल गृह संख्या : 120 उम्र : 28 लिंग : पुरुष |
| 754 | ZFE1034214 | निर्वाचक का नाम : मैना पति का नाम: सुरेश गृह संख्या : 120 उम्र : 28 लिंग : महिला | 755 | RJ/20/154/564187 | निर्वाचक का नाम : राजीदेवी पति का नाम: जीतमल गृह संख्या : 121 उम्र : 66 लिंग : महिला | 756 | RJ/20/154/565058 | निर्वाचक का नाम : अनोपीदेवी पति का नाम: गोपाल गृह संख्या : 121 उम्र : 52 लिंग : महिला |
| 757 | MVW1469345 | निर्वाचक का नाम : रामप्रसाद पिता का नाम: जीतमल गृह संख्या : 121 उम्र : 44 लिंग : पुरुष | 758 | MVW1888882 | निर्वाचक का नाम : जानकी देवी पति का नाम: रामप्रसाद गृह संख्या : 121 उम्र : 43 लिंग : महिला | 759 | ZFE1320423 | निर्वाचक का नाम : मनीष पिता का नाम: गोपाल लाल गृह संख्या : 121 उम्र : 29 लिंग : पुरुष |
| 760 | ZFE1686914 | निर्वाचक का नाम : निलू पति का नाम: मनीष गृह संख्या : 121 उम्र : 29 लिंग : महिला | 761 | ZFE1934512 | निर्वाचक का नाम : अमिशा पिता का नाम: रामफूल गृह संख्या : 121 उम्र : 21 लिंग : महिला | 762 | ZFE2074086 | निर्वाचक का नाम : अनीशा धाकड पिता का नाम: रामफूल गृह संख्या : 121 उम्र : 19 लिंग : महिला |
| 763 | RJ/20/154/564120 | निर्वाचक का नाम : मोहनलाल पिता का नाम: रूपा गृह संख्या : 122 उम्र : 69 लिंग : पुरुष | 764 | RJ/20/154/564007 | निर्वाचक का नाम : भगवानलाल पिता का नाम: मोहन गृह संख्या : 122 उम्र : 56 लिंग : पुरुष | 765 | ZFE0572412 | निर्वाचक का नाम : लीला पति का नाम: भगवानलाल गृह संख्या : 122 उम्र : 55 लिंग : महिला |
| 766 | RJ/20/154/564257 | निर्वाचक का नाम : सत्यनारायण पिता का नाम: मोहन गृह संख्या : 122 उम्र : 53 लिंग : पुरुष | 767 | RJ/20/154/565048 | निर्वाचक का नाम : मोहनी पति का नाम: सत्यनारायण गृह संख्या : 122 उम्र : 52 लिंग : महिला | 768 | ZFE1072289 | निर्वाचक का नाम : हरिशंकर पिता का नाम: भगवान लाल गृह संख्या : 122 उम्र : 27 लिंग : पुरुष |
| 769 | ZFE1320456 | निर्वाचक का नाम : रोशन पिता का नाम: सत्यनारायण गृह संख्या : 122 उम्र : 27 लिंग : पुरुष | 770 | ZFE1429083 | निर्वाचक का नाम : रीना पति का नाम: हरिशंकर गृह संख्या : 122 उम्र : 27 लिंग : महिला | 771 | ZFE1801679 | निर्वाचक का नाम : विष्णु पिता का नाम: सत्यनारायण गृह संख्या : 122 उम्र : 21 लिंग : महिला |
| 772 | RJ/20/154/564157 | निर्वाचक का नाम : रामीदेवी पति का नाम: जगन्नाथ गृह संख्या : 123 उम्र : 89 लिंग : महिला | 773 | RJ/20/154/564302 | निर्वाचक का नाम : प्रभुलाल पिता का नाम: जगन्नाथ गृह संख्या : 123 उम्र : 57 लिंग : पुरुष | 774 | RJ/20/154/564136 | निर्वाचक का नाम : ऐजनदेवी पति का नाम: प्रभुलाल गृह संख्या : 123 उम्र : 56 लिंग : महिला |
| 775 | RJ/20/154/565003 | निर्वाचक का नाम : सीतादेवी पति का नाम: कैलाशचन्द्र गृह संख्या : 123 उम्र : 53 लिंग : महिला | 776 | ZFE1034222 | निर्वाचक का नाम : मुकेश पिता का नाम: प्रभूलाल गृह संख्या : 123 उम्र : 36 लिंग : पुरुष | 777 | ZFE0328922 | निर्वाचक का नाम : संजय पिता का नाम: प्रभू गृह संख्या : 123 उम्र : 33 लिंग : पुरुष |
| 778 | ZFE1034164 | निर्वाचक का नाम : शारदा पति का नाम: सुमित गृह संख्या : 123 उम्र : 33 लिंग : महिला | 779 | ZFE0621755 | निर्वाचक का नाम : प्रमिला पति का नाम: मुकेश कुमार गृह संख्या : 123 उम्र : 32 लिंग : महिला | 780 | ZFE0621730 | निर्वाचक का नाम : सीमा पति का नाम: संजय गृह संख्या : 123 उम्र : 32 लिंग : महिला |

| | | | | | |
|--|---------------------------------|---|---------------------------------|---|---------------------------------|
| 781 निर्वाचक का नाम : सुमित पिता का नाम: कैलशचन्द्र गृह संख्या : 123 उम्र : 29 लिंग : पुरुष | ZFE0994301 फोटो उपलब्ध | 782 निर्वाचक का नाम : रामीदेवी पति का नाम: जीतमल गृह संख्या : 124 उम्र : 66 लिंग : महिला | RJ/20/154/564232 फोटो उपलब्ध | 783 निर्वाचक का नाम : कमलीदेवी पति का नाम: नन्दलाल गृह संख्या : 124 उम्र : 59 लिंग : महिला | RJ/20/154/564233 फोटो उपलब्ध |
| 784 निर्वाचक का नाम : राजेशकुमार पिता का नाम: नन्दलाल गृह संख्या : 124 उम्र : 51 लिंग : पुरुष | RJ/20/154/565068 फोटो उपलब्ध | 785 निर्वाचक का नाम : संतरादेवी पति का नाम: राजेशकुमार गृह संख्या : 124 उम्र : 48 लिंग : महिला | RJ/20/154/565057 फोटो उपलब्ध | 786 निर्वाचक का नाम : मुकेश कुमार पिता का नाम: नन्द लाल गृह संख्या : 124 उम्र : 43 लिंग : पुरुष | MVV1469352 फोटो उपलब्ध |
| 787 निर्वाचक का नाम : लाड देवी पति का नाम: मुकेश कुमार गृह संख्या : 124 उम्र : 42 लिंग : महिला | MVV1835446 फोटो उपलब्ध | 788 निर्वाचक का नाम : अस्मिता पिता का नाम: राजेश गृह संख्या : 124 उम्र : 23 लिंग : महिला | ZFE1698307 फोटो उपलब्ध | 789 निर्वाचक का नाम : अमित कुमार धाकड़ पिता का नाम: राजेश कुमार गृह संख्या : 124 उम्र : 20 लिंग : पुरुष | ZFE2103844 फोटो उपलब्ध |
| 790 निर्वाचक का नाम : रामलाल पिता का नाम: रवाना गृह संख्या : 125 उम्र : 59 लिंग : पुरुष | RJ/20/154/564283 फोटो उपलब्ध | 791 निर्वाचक का नाम : कान्तीदेवी पति का नाम: रामलाल गृह संख्या : 125 उम्र : 56 लिंग : महिला | RJ/20/154/564375 फोटो उपलब्ध | 792 निर्वाचक का नाम : नारायणलाल पिता का नाम: खाना गृह संख्या : 125 उम्र : 54 लिंग : पुरुष | RJ/20/154/564320 फोटो उपलब्ध |
| 793 निर्वाचक का नाम : भूलीदेवी पति का नाम: नारायणलाल गृह संख्या : 125 उम्र : 52 लिंग : महिला | RJ/20/154/565043 फोटो उपलब्ध | 794 निर्वाचक का नाम : प्रकाश धाकड़ पिता का नाम: राम लाल धाकड़ गृह संख्या : 125 उम्र : 31 लिंग : पुरुष | ZFE0689315 फोटो उपलब्ध | 795 निर्वाचक का नाम : सुलेखा धाकड़ पति का नाम: प्रकाश धाकड़ गृह संख्या : 125 उम्र : 28 लिंग : महिला | ZFE1987064 फोटो उपलब्ध |
| 796 निर्वाचक का नाम : शिवदयाल पिता का नाम: नारायण लाल गृह संख्या : 125 उम्र : 27 लिंग : पुरुष | ZFE1034131 फोटो उपलब्ध | 797 निर्वाचक का नाम : ममता पिता का नाम: रामलाल गृह संख्या : 125 उम्र : 26 लिंग : महिला | ZFE1424696 फोटो उपलब्ध | 798 निर्वाचक का नाम : मुस्कान पति का नाम: शिवदयाल गृह संख्या : 125 उम्र : 21 लिंग : महिला | ZFE1853126 फोटो उपलब्ध |
| 799 निर्वाचक का नाम : नोलीदेवी पति का नाम: प्यारचन्द्र गृह संख्या : 126 उम्र : 76 लिंग : महिला | RJ/20/154/564220 फोटो उपलब्ध | 800 निर्वाचक का नाम : प्रभुलाल पिता का नाम: प्यारचन्द्र गृह संख्या : 126 उम्र : 52 लिंग : पुरुष | ZFE0807842 फोटो उपलब्ध | 801 निर्वाचक का नाम : रामकन्यादेवी पति का नाम: प्रभुलाल गृह संख्या : 126 उम्र : 48 लिंग : महिला | RJ/20/154/564408 फोटो उपलब्ध |
| 802 निर्वाचक का नाम : दीपक कुमार धाकड़ पिता का नाम: प्रभुलाल गृह संख्या : 126 उम्र : 26 लिंग : पुरुष | ZFE1358100 फोटो उपलब्ध | 803 निर्वाचक का नाम : निकिता पिता का नाम: प्रभुलाल गृह संख्या : 126 उम्र : 22 लिंग : महिला | ZFE1693555 फोटो उपलब्ध | 804 निर्वाचक का नाम : मांगीलाल पिता का नाम: लालु गृह संख्या : 127 उम्र : 79 लिंग : पुरुष | RJ/20/154/564276 फोटो उपलब्ध |
| 805 निर्वाचक का नाम : सरजूदेवी पति का नाम: मांगीलाल गृह संख्या : 127 उम्र : 76 लिंग : महिला | RJ/20/154/564407 फोटो उपलब्ध | 806 निर्वाचक का नाम : बंशीलाल पिता का नाम: मांगीलाल गृह संख्या : 127 उम्र : 56 लिंग : पुरुष | RJ/20/154/564047 फोटो उपलब्ध | 807 निर्वाचक का नाम : सुमित्रा पति का नाम: बंशीलाल गृह संख्या : 127 उम्र : 54 लिंग : महिला | RJ/20/154/565061 फोटो उपलब्ध |
| 808 निर्वाचक का नाम : रामफूल पिता का नाम: मांगी लाल गृह संख्या : 127 उम्र : 44 लिंग : पुरुष | MVV1221928 फोटो उपलब्ध | 809 निर्वाचक का नाम : कंचन देवी पति का नाम: रामफूल गृह संख्या : 127 उम्र : 42 लिंग : महिला | MVV1560721 फोटो उपलब्ध | 810 निर्वाचक का नाम : अंकित पिता का नाम: बंशी लाल गृह संख्या : 127 उम्र : 27 लिंग : पुरुष | ZFE1320498 फोटो उपलब्ध |

| | | | | | | | | | | | |
|-----|------------------|--|-------------|-------|------------------|--|-------------|-----|------------------|---|-------------|
| 811 | ZFE1847094 | निर्वाचक का नाम : वासुदेव पिता का नाम: बंशीलाल गृह संख्या : 127 उम्र : 21 लिंग : पुरुष | फोटो उपलब्ध | 812 | RJ/20/154/564286 | निर्वाचक का नाम : शकरलाल पिता का नाम: चुनीलाल गृह संख्या : 128 उम्र : 79 लिंग : पुरुष | फोटो उपलब्ध | 813 | RJ/20/154/564406 | निर्वाचक का नाम : जेकादेवी पिता का नाम: शकरलाल गृह संख्या : 128 उम्र : 77 लिंग : महिला | फोटो उपलब्ध |
| 814 | MVW2088722 | निर्वाचक का नाम : गोपाल पिता का नाम: शंकरलाल गृह संख्या : 128 उम्र : 57 लिंग : पुरुष | फोटो उपलब्ध | 815 | RJ/20/154/565051 | निर्वाचक का नाम : मांगीदेवी पिता का नाम: गोपाल गृह संख्या : 128 उम्र : 54 लिंग : महिला | फोटो उपलब्ध | 816 | MVW2088508 | निर्वाचक का नाम : शांति लाल पिता का नाम: शंकर लाल गृह संख्या : 128 उम्र : 38 लिंग : पुरुष | फोटो उपलब्ध |
| 817 | ZFE2077386 | निर्वाचक का नाम : अनु पिता का नाम: गोपाल गृह संख्या : 128 उम्र : 20 लिंग : महिला | फोटो उपलब्ध | 818 | RJ/20/154/564361 | निर्वाचक का नाम : भीमराज पिता का नाम: गुलाब गृह संख्या : 129 उम्र : 60 लिंग : पुरुष | फोटो उपलब्ध | 819 | RJ/20/154/564231 | निर्वाचक का नाम : सीतादेवी पिता का नाम: भीमराज गृह संख्या : 129 उम्र : 59 लिंग : महिला | फोटो उपलब्ध |
| 820 | RJ/20/154/564474 | निर्वाचक का नाम : भैरूलाल पिता का नाम: गुलाब गृह संख्या : 129 उम्र : 56 लिंग : पुरुष | फोटो उपलब्ध | 821 | MVW1889104 | निर्वाचक का नाम : मधुदेवी पिता का नाम: भैरूलाल गृह संख्या : 129 उम्र : 55 लिंग : महिला | फोटो उपलब्ध | 822 | MVW1888429 | निर्वाचक का नाम : मुकेश पिता का नाम: भीमराज गृह संख्या : 129 उम्र : 38 लिंग : पुरुष | फोटो उपलब्ध |
| 823 | MVW1889112 | निर्वाचक का नाम : मधु पिता का नाम: मुकेश गृह संख्या : 129 उम्र : 38 लिंग : महिला | फोटो उपलब्ध | 824 | ZFE1027804 | निर्वाचक का नाम : कविता पिता का नाम: अर्जुन गृह संख्या : 129 उम्र : 32 लिंग : महिला | फोटो उपलब्ध | 825 | ZFE1027796 | निर्वाचक का नाम : सुलेखा पिता का नाम: ओमप्रकाश गृह संख्या : 129 उम्र : 31 लिंग : महिला | फोटो उपलब्ध |
| 826 | ZFE0712109 | निर्वाचक का नाम : ओम प्रकाश पिता का नाम: भीमराज गृह संख्या : 129 उम्र : 31 लिंग : पुरुष | फोटो उपलब्ध | 827 | ZFE0938977 | निर्वाचक का नाम : लाड पिता का नाम: मनोज गृह संख्या : 129 उम्र : 30 लिंग : महिला | फोटो उपलब्ध | 828 | ZFE1424548 | निर्वाचक का नाम : शीला पिता का नाम: कपिल गृह संख्या : 129 उम्र : 29 लिंग : महिला | फोटो उपलब्ध |
| 829 | ZFE1027812 | निर्वाचक का नाम : कपिल पिता का नाम: भैरू लाल गृह संख्या : 129 उम्र : 28 लिंग : पुरुष | फोटो उपलब्ध | 830 | RJ/20/154/564346 | निर्वाचक का नाम : खेमा पिता का नाम: चुनीलाल गृह संख्या : 130 उम्र : 73 लिंग : पुरुष | फोटो उपलब्ध | 831 | RJ/20/154/564169 | निर्वाचक का नाम : रतनीदेवी पिता का नाम: खेमा गृह संख्या : 130 उम्र : 69 लिंग : महिला | फोटो उपलब्ध |
| 832 | RJ/20/154/565052 | निर्वाचक का नाम : सम्पति पिता का नाम: आशाराम गृह संख्या : 130 उम्र : 48 लिंग : महिला | फोटो उपलब्ध | 833 | ZFE0621797 | निर्वाचक का नाम : परशुराम पिता का नाम: खेम चन्द्र गृह संख्या : 130 उम्र : 32 लिंग : पुरुष | फोटो उपलब्ध | 834 | ZFE0859538 | निर्वाचक का नाम : गीता पिता का नाम: परशुराम गृह संख्या : 130 उम्र : 31 लिंग : महिला | फोटो उपलब्ध |
| 835 | RJ/20/154/564191 | निर्वाचक का नाम : सोसरदेवी पिता का नाम: प्यारचन्द गृह संख्या : 131 उम्र : 79 लिंग : महिला | फोटो उपलब्ध | S 836 | RJ/20/154/564343 | निर्वाचक का नाम : प्यारचन्द पिता का नाम: मूणलाल गृह संख्या : 131 उम्र : 71 लिंग : पुरुष | फोटो उपलब्ध | 837 | RJ/20/154/564281 | निर्वाचक का नाम : प्रभुलाल पिता का नाम: प्यारचंद गृह संख्या : 131 उम्र : 54 लिंग : पुरुष | फोटो उपलब्ध |
| 838 | ZFE0175067 | निर्वाचक का नाम : राजेश पिता का नाम: प्यारचन्द गृह संख्या : 131 उम्र : 36 लिंग : पुरुष | फोटो उपलब्ध | 839 | ZFE1358274 | निर्वाचक का नाम : कविता पिता का नाम: राजेश गृह संख्या : 131 उम्र : 33 लिंग : महिला | फोटो उपलब्ध | 840 | RJ/20/154/564020 | निर्वाचक का नाम : मोत्यादेवी पिता का नाम: मांगीलाल गृह संख्या : 132 उम्र : 82 लिंग : महिला | फोटो उपलब्ध |

| | | | | | | | | | | | |
|-----|------------------|--|-------------|-----|------------------|---|-------------|-----|------------------|---|-------------|
| 841 | RJ/20/154/564014 | निर्वाचक का नाम : गोपाल पिता का नाम: मांगीलाल गृह संख्या : 132 उम्र : 62 लिंग : पुरुष | फोटो उपलब्ध | 842 | RJ/20/154/564043 | निर्वाचक का नाम : मंजुदेवी पति का नाम: गोपाल गृह संख्या : 132 उम्र : 59 लिंग : महिला | फोटो उपलब्ध | 843 | RJ/20/154/564359 | निर्वाचक का नाम : घनश्याम पिता का नाम: मांगीलाल गृह संख्या : 132 उम्र : 56 लिंग : पुरुष | फोटो उपलब्ध |
| 844 | RJ/20/154/565026 | निर्वाचक का नाम : प्रेमदेवी पति का नाम: घनश्याम गृह संख्या : 132 उम्र : 54 लिंग : महिला | फोटो उपलब्ध | 845 | RJ/20/154/564170 | निर्वाचक का नाम : रमेशचन्द्र पिता का नाम: मांगीलाल गृह संख्या : 132 उम्र : 49 लिंग : पुरुष | फोटो उपलब्ध | 846 | MVV1835453 | निर्वाचक का नाम : प्रमिला देवी पति का नाम: रमेश चन्द्र गृह संख्या : 132 उम्र : 42 लिंग : महिला | फोटो उपलब्ध |
| 847 | ZFE1027846 | निर्वाचक का नाम : अभिषेक पिता का नाम: घनश्याम गृह संख्या : 132 उम्र : 29 लिंग : पुरुष | फोटो उपलब्ध | 848 | ZFE1666775 | निर्वाचक का नाम : कृष्णा पति का नाम: अभिषेक गृह संख्या : 132 उम्र : 26 लिंग : महिला | फोटो उपलब्ध | 849 | ZFE1868314 | निर्वाचक का नाम : सोनल पिता का नाम: रमेशचंद्र गृह संख्या : 132 उम्र : 20 लिंग : महिला | फोटो उपलब्ध |
| 850 | RJ/20/154/565029 | निर्वाचक का नाम : उदयलाल पिता का नाम: तुलसीराम गृह संख्या : 133 उम्र : 68 लिंग : पुरुष | फोटो उपलब्ध | 851 | RJ/20/154/564050 | निर्वाचक का नाम : प्रकाशचन्द्र पिता का नाम: उदयलाल गृह संख्या : 133 उम्र : 54 लिंग : पुरुष | फोटो उपलब्ध | 852 | MVV1221852 | निर्वाचक का नाम : लीला पति का नाम: प्रकाश गृह संख्या : 133 उम्र : 53 लिंग : महिला | फोटो उपलब्ध |
| 853 | MVV1835347 | निर्वाचक का नाम : ललितादेवी पति का नाम: नरेशकुमार गृह संख्या : 133 उम्र : 49 लिंग : महिला | फोटो उपलब्ध | 854 | RJ/20/154/565025 | निर्वाचक का नाम : नरेशकुमार पिता का नाम: उदयलाल गृह संख्या : 133 उम्र : 44 लिंग : पुरुष | फोटो उपलब्ध | 855 | MVV2088854 | निर्वाचक का नाम : कवित कुमार पिता का नाम: उदयलाल गृह संख्या : 133 उम्र : 36 लिंग : पुरुष | फोटो उपलब्ध |
| 856 | ZFE0859546 | निर्वाचक का नाम : सोनिया पति का नाम: कवित कुमार गृह संख्या : 133 उम्र : 34 लिंग : महिला | फोटो उपलब्ध | 857 | ZFE1846856 | निर्वाचक का नाम : रोहित पिता का नाम: प्रकाशचंद्र गृह संख्या : 133 उम्र : 21 लिंग : पुरुष | फोटो उपलब्ध | 858 | ZFE2030278 | निर्वाचक का नाम : शिवानी धाकड पति का नाम: रोहित धाकड गृह संख्या : 133 उम्र : 20 लिंग : महिला | फोटो उपलब्ध |
| 859 | ZFE2014140 | निर्वाचक का नाम : सोनू धाकड पिता का नाम: नरेश गृह संख्या : 133 उम्र : 19 लिंग : पुरुष | फोटो उपलब्ध | | | | | | | | |

| | | |
|---|----|-------------|
| 860 | 15 | ZFE2114874 |
| निर्वाचक का नाम : दीपक धाकड़ पिता का नाम: रमेश चंद्र धाकड़ गृह संख्या : 132 उम्र : 18 लिंग : पुरुष | | फोटो उपलब्ध |

| | | |
|---|---|-------------|
| 861 | 4 | ZFE2114882 |
| निर्वाचक का नाम : प्रतिभा धाकड़ पति का नाम: प्रियांशु धाकड़ गृह संख्या : 14 उम्र : 23 लिंग : महिला | | फोटो उपलब्ध |

| | | |
|--|----|-------------|
| 862 | 13 | ZFE2115848 |
| निर्वाचक का नाम : राहुल धाकड़ पिता का नाम: प्रभू लाल धाकड़ गृह संख्या : गणेशपुरा उम्र : 19 लिंग : पुरुष | | फोटो उपलब्ध |

| | | |
|---|---|-------------|
| 863 | 6 | ZFE2115954 |
| निर्वाचक का नाम : महेश धाकड़ पिता का नाम: घनश्याम धाकड़ गृह संख्या : 25 उम्र : 18 लिंग : पुरुष | | फोटो उपलब्ध |

| निर्वाचकों का विवरण : | | | | | | | |
|--|------------------------------|-----------------------------|---|----------------------|-------|------------|-----|
| A) मतदाताओं की संख्या : | | | | | | | |
| | | नामावली का प्रकार | निर्वाचक नामावली की पहचान : | मतदाताओं की संख्या : | | | |
| | | | | पुरुष | महिला | तृतीय लिंग | कुल |
| I | मूल | मूल नामावली | समस्त पूरकों को समेकित करते हुए विशेष गहन पुनरीक्षण 2026 की मूल नामावली | 416 | 443 | 0 | 859 |
| II | घटक I - परिवर्धन सूची | पूरक 1 | विशेष गहन पुनरीक्षण - 2026 | 3 | 1 | 0 | 4 |
| III | घटक II - विलोपन सूची | पूरक 1 | विशेष गहन पुनरीक्षण - 2026 | 5 | 0 | 0 | 5 |
| IV | लिंग में संशोधन के कारण अंतर | | | 0 | 0 | 0 | 0 |
| पुनरीक्षण के बाद इस नामावली में शुद्ध निर्वाचक (I+II-III+IV) | | | | 414 | 444 | 0 | 858 |
| B) संशोधनों की संख्या : | | | | | | | |
| नामावली का प्रकार | | निर्वाचक नामावली की पहचान : | | संशोधनों की संख्या : | | | |
| पूरक 1 | | विशेष गहन पुनरीक्षण - 2026 | | 5 | | | |

निर्वाचक रजिस्ट्रीकरण अधिकारी द्वारा जारी

E2-मृत्यु, S2-स्थानांतरित, R2-दोहरी प्रविष्टि, M2-लापता, Q2-अहर्ता नहीं