

निर्वाचक नामावली 2026 S20 राजस्थान

विधान सभा क्षेत्र की संख्या , नाम व आरक्षण स्थिति : 183 - माण्डलगढ़ (सामान्य)		भाग संख्या : : 295															
संसदीय निर्वाचन क्षेत्र की संख्या, नाम व आरक्षण स्थिति, जिसमें विधान सभा निर्वाचन क्षेत्र स्थित है : 23 - भीलवाड़ा (सामान्य)																	
1. पुनरीक्षण का विवरण																	
पुनरीक्षण का वर्ष :	2026	निर्वाचक नामावली की पहचान : समस्त पूरकों को समेकित करते हुए विशेष गहन पुनरीक्षण 2026 की मूल नामावली															
अर्हता तिथि :	01-01-2026																
पुनरीक्षण का स्वरूप :	विशेष गहन पुनरीक्षण - 2026																
प्रकाशन की तिथि :	21-02-2026																
2. भाग व मतदान क्षेत्र का विवरण :																	
भाग में आने वाले अनुभागों की संख्या और नाम :																	
1-प्रतापसिंह जी का मकान,पच्चानपुरा 2-राजपूतो का मोहल्ला,पच्चानपुरा 3-निमड़ी गुआ,निमड़ी गुआ 4-राखोली,राखोली 5-चुना की भाटी,चुना की भाटी	<table style="width: 100%; border-collapse: collapse;"> <tr> <td style="width: 60%;">मुख्य शहर / मुख्य ग्राम</td> <td style="width: 40%;">: नीमरी गावा</td> </tr> <tr> <td>वार्ड</td> <td>:</td> </tr> <tr> <td>पोस्ट ऑफिस</td> <td>: CHAND JI KI KHERI BO</td> </tr> <tr> <td>पुलिस थाना</td> <td>: बिजौली</td> </tr> <tr> <td>तहसील</td> <td>: बिजोलिया</td> </tr> <tr> <td>जिला</td> <td>: भीलवाड़ा</td> </tr> <tr> <td>पिन कोड</td> <td>: 311602</td> </tr> </table>			मुख्य शहर / मुख्य ग्राम	: नीमरी गावा	वार्ड	:	पोस्ट ऑफिस	: CHAND JI KI KHERI BO	पुलिस थाना	: बिजौली	तहसील	: बिजोलिया	जिला	: भीलवाड़ा	पिन कोड	: 311602
मुख्य शहर / मुख्य ग्राम	: नीमरी गावा																
वार्ड	:																
पोस्ट ऑफिस	: CHAND JI KI KHERI BO																
पुलिस थाना	: बिजौली																
तहसील	: बिजोलिया																
जिला	: भीलवाड़ा																
पिन कोड	: 311602																
3. मतदान केंद्र का विवरण																	
मतदान केंद्र की संख्या व नाम :	मतदान केन्द्र की विशेष हैसियत (पुरुष/महिला/सामान्य) :		सामान्य														
295 - नीमड़ीगुआ																	
मतदान केंद्र का भवन व पता :	इस मतदान क्षेत्र के सहायक (ऑक्जिलियरी) मतदान केन्द्रों की संख्या :		0														
राजकीय प्राथमिक विद्यालय, कमरा नम्बर 2, नीमड़ीगुआ																	
4. मतदाताओं की संख्या :																	
आरंभिक क्रम	अंतिम क्रम	मतदाताओं की संख्या															
संख्या	संख्या	पुरुष	महिला	तृतीय लिंग	कुल												
1	663	339	324	0	663												

निर्वाचक रजिस्ट्रीकरण अधिकारी द्वारा जारी

Nazri Naksha

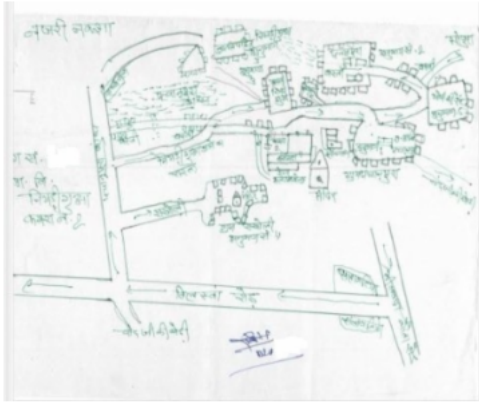

Google Map View



Polling Station Building Front View



Polling Station Front View



Cad View

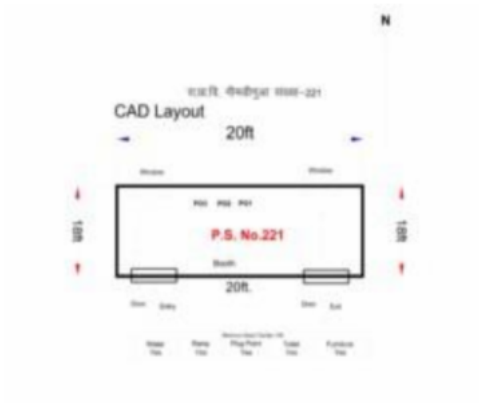

Key MAP View

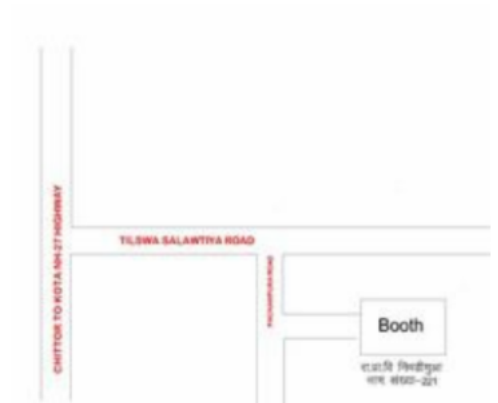

1	RJ/20/154/519036	निर्वाचक का नाम : प्रतापसिंह पिता का नाम: गोविन्ददान गृह संख्या : 1 उम्र : 70 लिंग : पुरुष	फोटो उपलब्ध	2	RJ/20/154/519037	निर्वाचक का नाम : हरिसिंह पिता का नाम: गोविन्दसिंह गृह संख्या : 1 उम्र : 67 लिंग : पुरुष	फोटो उपलब्ध	3	RJ/20/154/519043	निर्वाचक का नाम : उल्लास कंवर पिता का नाम: प्रतापसिंह गृह संख्या : 1 उम्र : 66 लिंग : महिला	फोटो उपलब्ध
4	MVV1217850	निर्वाचक का नाम : तेज सिंह पिता का नाम: गोविन्दसिंह गृह संख्या : 1 उम्र : 65 लिंग : पुरुष	फोटो उपलब्ध	5	RJ/20/154/519045	निर्वाचक का नाम : सुशीला पति का नाम: तेजसिंह गृह संख्या : 1 उम्र : 62 लिंग : महिला	फोटो उपलब्ध	6	RJ/20/154/519044	निर्वाचक का नाम : आशाबाई पति का नाम: हरिसिंह गृह संख्या : 1 उम्र : 59 लिंग : महिला	फोटो उपलब्ध
7	MVV1826171	निर्वाचक का नाम : भंवर सिंह पिता का नाम: प्रताप सिंह गृह संख्या : 1 उम्र : 42 लिंग : पुरुष	फोटो उपलब्ध	8	ZFE1306323	निर्वाचक का नाम : धनकंवर पति का नाम: भंवर सिंह गृह संख्या : 1 उम्र : 37 लिंग : महिला	फोटो उपलब्ध	9	ZFE0402412	निर्वाचक का नाम : ईन्दर सिंह पिता का नाम: प्रताप सिंह गृह संख्या : 1 उम्र : 36 लिंग : पुरुष	फोटो उपलब्ध
10	ZFE0357871	निर्वाचक का नाम : हेमन्त सिंह पिता का नाम: तेजसिंह गृह संख्या : 1 उम्र : 35 लिंग : पुरुष	फोटो उपलब्ध	11	ZFE0686139	निर्वाचक का नाम : जितेन्द्र सिंह पिता का नाम: तेज सिंह गृह संख्या : 1 उम्र : 34 लिंग : पुरुष	फोटो उपलब्ध	12	ZFE0686147	निर्वाचक का नाम : भुपेन्द्र सिंह पिता का नाम: तेज सिंह गृह संख्या : 1 उम्र : 33 लिंग : पुरुष	फोटो उपलब्ध
13	ZFE0402438	निर्वाचक का नाम : नरेन्द्र सिंह पिता का नाम: प्रताप सिंह गृह संख्या : 1 उम्र : 33 लिंग : पुरुष	फोटो उपलब्ध	14	ZFE1306364	निर्वाचक का नाम : सुलोचना पति का नाम: नरेन्द्र सिंह गृह संख्या : 1 उम्र : 33 लिंग : महिला	फोटो उपलब्ध	15	ZFE1306406	निर्वाचक का नाम : विनोद कंवर पति का नाम: इन्द्र सिंह गृह संख्या : 1 उम्र : 32 लिंग : महिला	फोटो उपलब्ध
16	ZFE0711515	निर्वाचक का नाम : लीला पति का नाम: रमेशचन्द्र गृह संख्या : 1 उम्र : 32 लिंग : महिला	फोटो उपलब्ध	17	ZFE1353267	निर्वाचक का नाम : देवेन्द्र पिता का नाम: हरी सिंह गृह संख्या : 1 उम्र : 27 लिंग : पुरुष	फोटो उपलब्ध	18	ZFE1524297	निर्वाचक का नाम : विजेंद्र पिता का नाम: हरी सिंह गृह संख्या : 1 उम्र : 25 लिंग : पुरुष	फोटो उपलब्ध
19	ZFE0574723	निर्वाचक का नाम : शांती पति का नाम: प्यारा गृह संख्या : 2 उम्र : 66 लिंग : महिला	फोटो उपलब्ध	20	RJ/20/154/519123	निर्वाचक का नाम : लीला पति का नाम: लादुलाल गृह संख्या : 2 उम्र : 54 लिंग : महिला	फोटो उपलब्ध	21	MVV1459502	निर्वाचक का नाम : फोरूलाल पिता का नाम: रूपा गृह संख्या : 2 उम्र : 42 लिंग : पुरुष	फोटो उपलब्ध
22	ZFE0574673	निर्वाचक का नाम : कालू पिता का नाम: प्यारा गृह संख्या : 2 उम्र : 33 लिंग : पुरुष	फोटो उपलब्ध	23	ZFE0686071	निर्वाचक का नाम : सुशीला पति का नाम: कालू गृह संख्या : 02 उम्र : 32 लिंग : महिला	फोटो उपलब्ध	24	ZFE0935155	निर्वाचक का नाम : प्रकाश पिता का नाम: प्यारा गृह संख्या : 2 उम्र : 30 लिंग : पुरुष	फोटो उपलब्ध
25	ZFE0935163	निर्वाचक का नाम : सन्तोष पति का नाम: प्रकाश गृह संख्या : 2 उम्र : 30 लिंग : महिला	फोटो उपलब्ध	26	ZFE1070416	निर्वाचक का नाम : सुरेश कुमार पिता का नाम: प्यारा गृह संख्या : 02 उम्र : 29 लिंग : पुरुष	फोटो उपलब्ध	27	ZFE1025972	निर्वाचक का नाम : फूला देवी पति का नाम: सुरेश गृह संख्या : 2 उम्र : 28 लिंग : महिला	फोटो उपलब्ध
28	ZFE1632736	निर्वाचक का नाम : संजू पिता का नाम: मुकेश गृह संख्या : 2 उम्र : 23 लिंग : महिला	फोटो उपलब्ध	29	ZFE1796341	निर्वाचक का नाम : ओम प्रकाश पिता का नाम: लादु लाल गृह संख्या : 2 उम्र : 22 लिंग : पुरुष	फोटो उपलब्ध	30	RJ/20/154/519019	निर्वाचक का नाम : डूंगा पिता का नाम: चुनीलाल गृह संख्या : 3 उम्र : 70 लिंग : पुरुष	फोटो उपलब्ध

31	MVV1459510	निर्वाचक का नाम : नर्बदा पति का नाम: डूंगा गृह संख्या : 3 उम्र : 67 लिंग : महिला	फोटो उपलब्ध	32	ZFE1306448	निर्वाचक का नाम : रामप्रसाद पिता का नाम: दुग्गा गृह संख्या : 3 उम्र : 28 लिंग : पुरुष	फोटो उपलब्ध	33	ZFE1414028	निर्वाचक का नाम : भंवर लाल रेगर रेगर पिता का नाम: रमेश चन्द्र गृह संख्या : 3 उम्र : 27 लिंग : पुरुष	फोटो उपलब्ध
34	ZFE1876754	निर्वाचक का नाम : लाड रेगर पति का नाम: राम प्रसाद गृह संख्या : 3 उम्र : 25 लिंग : महिला	फोटो उपलब्ध	35	ZFE1770502	निर्वाचक का नाम : राजेंद्र कुमार रेगर पिता का नाम: राजेंद्र कुमार रेगर रमेश चंद्र गृह संख्या : 3 उम्र : 25 लिंग : पुरुष	फोटो उपलब्ध	36	ZFE1770510	निर्वाचक का नाम : कमलेश कुमार पिता का नाम: डूंगा लाल गृह संख्या : 3 उम्र : 22 लिंग : पुरुष	फोटो उपलब्ध
37	RJ/20/154/520055	निर्वाचक का नाम : सीता पति का नाम: प्रताप गृह संख्या : 4 उम्र : 66 लिंग : महिला	फोटो उपलब्ध	38	MVV1459528	निर्वाचक का नाम : राजेश पिता का नाम: प्रताप गृह संख्या : 4 उम्र : 42 लिंग : पुरुष	फोटो उपलब्ध	39	MVV2091726	निर्वाचक का नाम : नर्बदा देवी पति का नाम: राजेश कुमार गृह संख्या : 4 उम्र : 37 लिंग : महिला	फोटो उपलब्ध
40	RJ/20/154/519029	निर्वाचक का नाम : शांती पति का नाम: बेणा गृह संख्या : 5 उम्र : 72 लिंग : महिला	फोटो उपलब्ध	41	ZFE1421437	निर्वाचक का नाम : अशोक पिता का नाम: बेनीराम गृह संख्या : 05 उम्र : 32 लिंग : पुरुष	फोटो उपलब्ध	42	ZFE1777044	निर्वाचक का नाम : सुनील कुमार अन्य: बेनीराम गृह संख्या : 5 उम्र : 32 लिंग : पुरुष	फोटो उपलब्ध
43	ZFE1551787	निर्वाचक का नाम : सुगना पति का नाम: सुनील कुमार गृह संख्या : 5 उम्र : 26 लिंग : महिला	फोटो उपलब्ध	44	RJ/20/154/519026	निर्वाचक का नाम : कजोडी पति का नाम: चम्पा गृह संख्या : 6 उम्र : 99 लिंग : महिला	फोटो उपलब्ध	45	ZFE1588136	निर्वाचक का नाम : बरदा पिता का नाम: चम्पा गृह संख्या : 6 उम्र : 69 लिंग : पुरुष	फोटो उपलब्ध
46	RJ/20/154/519024	निर्वाचक का नाम : केसर पति का नाम: बरदा गृह संख्या : 6 उम्र : 66 लिंग : महिला	फोटो उपलब्ध	47	RJ/20/154/519034	निर्वाचक का नाम : सीता पति का नाम: शंभु गृह संख्या : 6 उम्र : 64 लिंग : महिला	फोटो उपलब्ध	48	RJ/20/154/519003	निर्वाचक का नाम : डालु पिता का नाम: चम्पा गृह संख्या : 6 उम्र : 54 लिंग : पुरुष	फोटो उपलब्ध
49	MVV1459536	निर्वाचक का नाम : छीतरी पति का नाम: डालु गृह संख्या : 6 उम्र : 44 लिंग : महिला	फोटो उपलब्ध	50	ZFE0402420	निर्वाचक का नाम : सुरेश चन्द्र पिता का नाम: बरदी चन्द्र गृह संख्या : 6 उम्र : 36 लिंग : पुरुष	फोटो उपलब्ध	51	ZFE0567297	निर्वाचक का नाम : गोपाल पिता का नाम: बरदा गृह संख्या : 6 उम्र : 36 लिंग : पुरुष	फोटो उपलब्ध
52	XIU0223768	निर्वाचक का नाम : सुरजमल पिता का नाम: शम्भुलाल गृह संख्या : 6 उम्र : 35 लिंग : पुरुष	फोटो उपलब्ध	53	ZFE0686204	निर्वाचक का नाम : सन्तोष बाई पति का नाम: सुरेश कुमार गृह संख्या : 06 उम्र : 33 लिंग : महिला	फोटो उपलब्ध	54	ZFE0935056	निर्वाचक का नाम : ताराचन्द्र पिता का नाम: शंभुलाल गृह संख्या : 6 उम्र : 32 लिंग : पुरुष	फोटो उपलब्ध
55	ZFE0935064	निर्वाचक का नाम : लाली देवी पति का नाम: सुरजमल गृह संख्या : 6 उम्र : 32 लिंग : महिला	फोटो उपलब्ध	56	ZFE1524214	निर्वाचक का नाम : सुनीता पति का नाम: गोपाल लाल गृह संख्या : 06 उम्र : 31 लिंग : महिला	फोटो उपलब्ध	57	ZFE1810084	निर्वाचक का नाम : दीपक पिता का नाम: डालु राम गृह संख्या : 6 उम्र : 21 लिंग : पुरुष	फोटो उपलब्ध
58	ZFE1914506	निर्वाचक का नाम : रोशन रेगर पिता का नाम: डालु गृह संख्या : 6 उम्र : 21 लिंग : पुरुष	फोटो उपलब्ध	59	RJ/20/154/519025	निर्वाचक का नाम : पनी पति का नाम: रतना गृह संख्या : 8 उम्र : 69 लिंग : महिला	फोटो उपलब्ध	60	ZFE0686212	निर्वाचक का नाम : सुरजमल पिता का नाम: रतनलाल गृह संख्या : 08 उम्र : 35 लिंग : पुरुष	फोटो उपलब्ध

61	ZFE0686220	निर्वाचक का नाम : भोमा बाई पति का नाम: सुरजमल गृह संख्या : 08 उम्र : 32 लिंग : महिला	फोटो उपलब्ध	62	RJ/20/154/519234	निर्वाचक का नाम : रामा पिता का नाम: होकमा गृह संख्या : 9 उम्र : 84 लिंग : पुरुष	फोटो उपलब्ध	63	RJ/20/154/519232	निर्वाचक का नाम : सुडी पति का नाम: रामा गृह संख्या : 9 उम्र : 69 लिंग : महिला	फोटो उपलब्ध
64	RJ/20/154/519194	निर्वाचक का नाम : प्रभु पिता का नाम: होकमा गृह संख्या : 9 उम्र : 59 लिंग : पुरुष	फोटो उपलब्ध	65	RJ/20/154/519244	निर्वाचक का नाम : शंकर पिता का नाम: होकमा गृह संख्या : 9 उम्र : 59 लिंग : पुरुष	फोटो उपलब्ध	66	RJ/20/154/520049	निर्वाचक का नाम : मांगी पति का नाम: प्रभु गृह संख्या : 9 उम्र : 56 लिंग : महिला	फोटो उपलब्ध
67	RJ/20/154/519201	निर्वाचक का नाम : दाखी पति का नाम: शंकर गृह संख्या : 9 उम्र : 56 लिंग : महिला	फोटो उपलब्ध	68	RJ/20/154/520048	निर्वाचक का नाम : रमेश पिता का नाम: होकमा गृह संख्या : 9 उम्र : 52 लिंग : पुरुष	फोटो उपलब्ध	69	MVV1459544	निर्वाचक का नाम : काली पति का नाम: रमेश गृह संख्या : 9 उम्र : 49 लिंग : महिला	फोटो उपलब्ध
70	ZFE0237776	निर्वाचक का नाम : मुकेश कुमार पिता का नाम: रामा गृह संख्या : 9 उम्र : 38 लिंग : पुरुष	फोटो उपलब्ध	71	ZFE0803296	निर्वाचक का नाम : हरकु पति का नाम: मुकेश गृह संख्या : 9 उम्र : 36 लिंग : महिला	फोटो उपलब्ध	72	ZFE0803353	निर्वाचक का नाम : दिनेश पिता का नाम: रामलाल गृह संख्या : 9 उम्र : 31 लिंग : पुरुष	फोटो उपलब्ध
73	ZFE1306489	निर्वाचक का नाम : ममता देवी पति का नाम: दिनेश गृह संख्या : 9 उम्र : 29 लिंग : महिला	फोटो उपलब्ध	74	ZFE1770528	निर्वाचक का नाम : कमलेश कुमार पिता का नाम: प्रभू लाल गृह संख्या : 9 उम्र : 24 लिंग : पुरुष	फोटो उपलब्ध	75	ZFE1650043	निर्वाचक का नाम : बसंती पिता का नाम: रमेश गृह संख्या : 9 उम्र : 23 लिंग : महिला	फोटो उपलब्ध
76	ZFE1776830	निर्वाचक का नाम : रंजना कुमारी पिता का नाम: प्रभू लाल गृह संख्या : 9 उम्र : 22 लिंग : महिला	फोटो उपलब्ध	77	ZFE1796457	निर्वाचक का नाम : हेमराज रेगर पिता का नाम: शंकर लाल रेगर गृह संख्या : 9 उम्र : 21 लिंग : पुरुष	फोटो उपलब्ध	78	ZFE2035459	निर्वाचक का नाम : मैना रेगर पति का नाम: कमलेश कुमार गृह संख्या : 9 उम्र : 19 लिंग : महिला	फोटो उपलब्ध
79	RJ/20/154/519202	निर्वाचक का नाम : रतनी पति का नाम: पना गृह संख्या : 10 उम्र : 74 लिंग : महिला	फोटो उपलब्ध	80	ZFE0405290	निर्वाचक का नाम : जगदीश पिता का नाम: पना गृह संख्या : 10 उम्र : 54 लिंग : पुरुष	फोटो उपलब्ध	81	ZFE0227801	निर्वाचक का नाम : कमला पति का नाम: जगदीश गृह संख्या : 10 उम्र : 52 लिंग : महिला	फोटो उपलब्ध
82	RJ/20/154/519233	निर्वाचक का नाम : मदन पिता का नाम: पना गृह संख्या : 10 उम्र : 52 लिंग : पुरुष	फोटो उपलब्ध	83	ZFE1524222	निर्वाचक का नाम : सुशीला पति का नाम: मदन लाल गृह संख्या : 10 उम्र : 47 लिंग : महिला	फोटो उपलब्ध	84	MVV1893643	निर्वाचक का नाम : कमलेश पिता का नाम: पना गृह संख्या : 10 उम्र : 42 लिंग : पुरुष	फोटो उपलब्ध
85	ZFE0227793	निर्वाचक का नाम : सुमित्रा पति का नाम: कमलेश गृह संख्या : 10 उम्र : 38 लिंग : महिला	फोटो उपलब्ध	86	ZFE1524248	निर्वाचक का नाम : अनिल कुमार पिता का नाम: जगदीश चंद्र गृह संख्या : 10 उम्र : 25 लिंग : पुरुष	फोटो उपलब्ध	87	ZFE1776798	निर्वाचक का नाम : नरेश कुमार रेगर पिता का नाम: मदन लाल गृह संख्या : 10 उम्र : 22 लिंग : पुरुष	फोटो उपलब्ध
88	ZFE2049179	निर्वाचक का नाम : विजय कुमार रेगर पिता का नाम: जगदीश चंद्र गृह संख्या : 10 उम्र : 22 लिंग : पुरुष	फोटो उपलब्ध	89	RJ/20/154/519204	निर्वाचक का नाम : एजन पति का नाम: धना गृह संख्या : 11 उम्र : 84 लिंग : महिला	फोटो उपलब्ध	90	RJ/20/154/520036	निर्वाचक का नाम : शंभु पिता का नाम: धना गृह संख्या : 11 उम्र : 64 लिंग : पुरुष	फोटो उपलब्ध

91	RJ/20/154/519208	निर्वाचक का नाम : रमेशी पति का नाम: शंभु गृह संख्या : 11 उम्र : 62 लिंग : महिला	92	ZFE0156778	निर्वाचक का नाम : सुरेश पिता का नाम: शम्भू लाल गृह संख्या : 11 उम्र : 38 लिंग : पुरुष	93	ZFE0686022	निर्वाचक का नाम : सुनीता पति का नाम: सुरेश गृह संख्या : 11 उम्र : 35 लिंग : महिला
94	ZFE0686048	निर्वाचक का नाम : प्रकाश पिता का नाम: शम्भूलाल गृह संख्या : 11 उम्र : 35 लिंग : पुरुष	95	ZFE0934893	निर्वाचक का नाम : लाड देवी पति का नाम: प्रकाशलाल गृह संख्या : 11 उम्र : 31 लिंग : महिला	96	ZFE1914779	निर्वाचक का नाम : अरविंद रेगर पिता का नाम: राधे श्याम गृह संख्या : 11 उम्र : 26 लिंग : पुरुष
97	ZFE2054468	निर्वाचक का नाम : सोनिया रेगर पति का नाम: अरविंद रेगर गृह संख्या : 11 उम्र : 23 लिंग : महिला	98	RJ/20/154/520050	निर्वाचक का नाम : प्यारी पति का नाम: बरदा गृह संख्या : 12 उम्र : 66 लिंग : महिला	99	ZFE0934901	निर्वाचक का नाम : मोहनलाल पिता का नाम: बरदी चन्द्र गृह संख्या : 12 उम्र : 30 लिंग : पुरुष
100	ZFE1353390	निर्वाचक का नाम : सोहन पिता का नाम: बरदा गृह संख्या : 12 उम्र : 27 लिंग : पुरुष	101	ZFE2049682	निर्वाचक का नाम : राजू बाई रेगर पति का नाम: मोहन लाल गृह संख्या : 12 उम्र : 22 लिंग : महिला	102	RJ/20/154/520040	निर्वाचक का नाम : बालु पिता का नाम: किशना गृह संख्या : 13 उम्र : 70 लिंग : पुरुष
103	RJ/20/154/519231	निर्वाचक का नाम : मांगी पति का नाम: बालु गृह संख्या : 13 उम्र : 66 लिंग : महिला	104	MVW2091882	निर्वाचक का नाम : कैलाश पिता का नाम: बालु गृह संख्या : 13 उम्र : 46 लिंग : पुरुष	105	ZFE0357996	निर्वाचक का नाम : सन्तोष पति का नाम: गणेश लाल गृह संख्या : 13 उम्र : 45 लिंग : महिला
106	MVW2091890	निर्वाचक का नाम : पार्वती पति का नाम: कैलाश गृह संख्या : 13 उम्र : 43 लिंग : महिला	107	ZFE0686170	निर्वाचक का नाम : मनोज पिता का नाम: बालूलाल गृह संख्या : 13 उम्र : 35 लिंग : पुरुष	108	ZFE1040948	निर्वाचक का नाम : नर्बदा पति का नाम: मनोज गृह संख्या : 13 उम्र : 32 लिंग : महिला
109	MVW1217868	निर्वाचक का नाम : मोहन कवर पति का नाम: देवीदान सिंह गृह संख्या : 14 उम्र : 70 लिंग : महिला	110	RJ/20/154/520044	निर्वाचक का नाम : गंगासिंह पिता का नाम: देवीदान गृह संख्या : 14 उम्र : 54 लिंग : पुरुष	111	MVW1459551	निर्वाचक का नाम : सहदेव पिता का नाम: देवीदान गृह संख्या : 14 उम्र : 45 लिंग : पुरुष
112	MVW1556059	निर्वाचक का नाम : सुखदेव पिता का नाम: देवीदान गृह संख्या : 14 उम्र : 42 लिंग : पुरुष	113	ZFE0404632	निर्वाचक का नाम : मीनाक्षी कवर पति का नाम: गंगा सिंह गृह संख्या : 14 उम्र : 38 लिंग : महिला	114	ZFE0227827	निर्वाचक का नाम : नीलू कवर पति का नाम: सहदेव गृह संख्या : 14 उम्र : 36 लिंग : महिला
115	ZFE1486331	निर्वाचक का नाम : शान्ती पति का नाम: छीतर गृह संख्या : 15 उम्र : 57 लिंग : महिला	116	ZFE0803486	निर्वाचक का नाम : पप्पु पिता का नाम: छीतर गृह संख्या : 15 उम्र : 44 लिंग : पुरुष	117	MVW1459569	निर्वाचक का नाम : लाड पति का नाम: राधेश्याम गृह संख्या : 15 उम्र : 42 लिंग : महिला
118	ZFE0803478	निर्वाचक का नाम : सीता पति का नाम: पप्पु गृह संख्या : 15 उम्र : 38 लिंग : महिला	119	ZFE0803460	निर्वाचक का नाम : सुरेश पिता का नाम: छीतर गृह संख्या : 15 उम्र : 35 लिंग : पुरुष	120	ZFE1306521	निर्वाचक का नाम : पूजा देवी पति का नाम: सुरेशचन्द्र गृह संख्या : 15 उम्र : 29 लिंग : महिला

121	ZFE1796119	निर्वाचक का नाम : किसन लाल पिता का नाम: राधेश्याम गृह संख्या : 15 उम्र : 22 लिंग : पुरुष	फोटो उपलब्ध	122	ZFE0572008	निर्वाचक का नाम : रूगा पिता का नाम: पेमा गृह संख्या : 17 उम्र : 69 लिंग : पुरुष	फोटो उपलब्ध	123	RJ/20/154/519207	निर्वाचक का नाम : सुन्दर पिता का नाम: रूगा गृह संख्या : 17 उम्र : 66 लिंग : महिला	फोटो उपलब्ध
124	ZFE0803395	निर्वाचक का नाम : मुकेश कुमार पिता का नाम: रूगा गृह संख्या : 17 उम्र : 35 लिंग : पुरुष	फोटो उपलब्ध	125	ZFE1602523	निर्वाचक का नाम : इंद्रा पति का नाम: मुकेश गृह संख्या : 17 उम्र : 28 लिंग : महिला	फोटो उपलब्ध	126	RJ/20/154/519206	निर्वाचक का नाम : प्यारी पति का नाम: मांगीलाल गृह संख्या : 18 उम्र : 74 लिंग : महिला	फोटो उपलब्ध
127	MVW1826304	निर्वाचक का नाम : खेमा पिता का नाम: लालू गृह संख्या : 18 उम्र : 70 लिंग : पुरुष	फोटो उपलब्ध	128	MVW1826320	निर्वाचक का नाम : रूकमा पति का नाम: खेमा गृह संख्या : 18 उम्र : 68 लिंग : महिला	फोटो उपलब्ध	129	RJ/20/154/519016	निर्वाचक का नाम : बंशी पिता का नाम: मांगीलाल गृह संख्या : 18 उम्र : 58 लिंग : पुरुष	फोटो उपलब्ध
130	RJ/20/154/519030	निर्वाचक का नाम : भूली पति का नाम: बंशी गृह संख्या : 18 उम्र : 54 लिंग : महिला	फोटो उपलब्ध	131	RJ/20/154/519002	निर्वाचक का नाम : शंकर पिता का नाम: खेमा गृह संख्या : 18 उम्र : 49 लिंग : पुरुष	फोटो उपलब्ध	132	ZFE0803304	निर्वाचक का नाम : प्रेम देवी पति का नाम: शंकरलाल गृह संख्या : 18 उम्र : 42 लिंग : महिला	फोटो उपलब्ध
133	ZFE0121699	निर्वाचक का नाम : भैरू लाल पिता का नाम: मांगी लाल गृह संख्या : 18 उम्र : 36 लिंग : पुरुष	फोटो उपलब्ध	134	ZFE0686188	निर्वाचक का नाम : दिनेश कुमार पिता का नाम: बंशीलाल गृह संख्या : 18 उम्र : 34 लिंग : पुरुष	फोटो उपलब्ध	135	ZFE0686196	निर्वाचक का नाम : शायरी बाई पति का नाम: दिनेश कुमार गृह संख्या : 18 उम्र : 32 लिंग : महिला	फोटो उपलब्ध
136	ZFE0803379	निर्वाचक का नाम : लाड देवी पति का नाम: भेरूलाल गृह संख्या : 18 उम्र : 32 लिंग : महिला	फोटो उपलब्ध	137	ZFE1306554	निर्वाचक का नाम : निर्मल पिता का नाम: बंशीलाल गृह संख्या : 18 उम्र : 27 लिंग : पुरुष	फोटो उपलब्ध	138	ZFE1876762	निर्वाचक का नाम : पूजा कुमारी रेगर पति का नाम: निर्मल गृह संख्या : 18 उम्र : 26 लिंग : महिला	फोटो उपलब्ध
139	RJ/20/154/520059	निर्वाचक का नाम : जमनी पति का नाम: रूपा गृह संख्या : 19 उम्र : 84 लिंग : महिला	फोटो उपलब्ध	140	ZFE1875244	निर्वाचक का नाम : कंचन देवी पति का नाम: कालू लाल रेगर गृह संख्या : 19 उम्र : 56 लिंग : महिला	फोटो उपलब्ध	141	RJ/20/154/519211	निर्वाचक का नाम : कमली पति का नाम: बंशीलाल गृह संख्या : 19 उम्र : 52 लिंग : महिला	फोटो उपलब्ध
142	ZFE0107169	निर्वाचक का नाम : मदन लाल पिता का नाम: रूप लाल गृह संख्या : 19 उम्र : 47 लिंग : पुरुष	फोटो उपलब्ध	143	ZFE0107177	निर्वाचक का नाम : बरजी पति का नाम: मदनलाल गृह संख्या : 19 उम्र : 42 लिंग : महिला	फोटो उपलब्ध	144	ZFE0711317	निर्वाचक का नाम : नारायण पिता का नाम: उदा गृह संख्या : 19 उम्र : 36 लिंग : पुरुष	फोटो उपलब्ध
145	ZFE0934943	निर्वाचक का नाम : मीरा पति का नाम: नारायण गृह संख्या : 19 उम्र : 35 लिंग : महिला	फोटो उपलब्ध	146	ZFE1353382	निर्वाचक का नाम : घनश्याम पिता का नाम: बंसी लाल गृह संख्या : 19 उम्र : 28 लिंग : पुरुष	फोटो उपलब्ध	147	ZFE1411230	निर्वाचक का नाम : सुशीला पति का नाम: घनश्याम गृह संख्या : 19 उम्र : 27 लिंग : महिला	फोटो उपलब्ध
148	ZFE1411461	निर्वाचक का नाम : रामस्वरूप पिता का नाम: बंशीलाल गृह संख्या : 19 उम्र : 26 लिंग : पुरुष	फोटो उपलब्ध	149	ZFE1914613	निर्वाचक का नाम : पूजा कुमारी रेगर पति का नाम: रामशरूप गृह संख्या : 19 उम्र : 25 लिंग : महिला	फोटो उपलब्ध	150	ZFE1914639	निर्वाचक का नाम : रतन लाल रेगर पिता का नाम: कालू गृह संख्या : 19 उम्र : 21 लिंग : पुरुष	फोटो उपलब्ध

151 निर्वाचक का नाम : कैलाश चंद्र पिता का नाम: नारायण गृह संख्या : 19 उम्र : 20 लिंग : पुरुष	ZFE1872613 फोटो उपलब्ध	152 निर्वाचक का नाम : रविना पिता का नाम: भेरू लाल गृह संख्या : 20 उम्र : 20 लिंग : महिला	ZFE1884857 फोटो उपलब्ध	153 निर्वाचक का नाम : कैला पिता का नाम: हीरा लाल गृह संख्या : 20क उम्र : 67 लिंग : पुरुष	MVV1826312 फोटो उपलब्ध
154 निर्वाचक का नाम : भेरूलाल पिता का नाम: कैला गृह संख्या : 20क उम्र : 39 लिंग : पुरुष	ZFE0619528 फोटो उपलब्ध	155 निर्वाचक का नाम : सन्तोष पति का नाम: भेरूलाल गृह संख्या : 20क उम्र : 37 लिंग : महिला	ZFE0711325 फोटो उपलब्ध	156 निर्वाचक का नाम : प्रेमबाई पति का नाम: केला गृह संख्या : 22 उम्र : 68 लिंग : महिला	ZFE1306687 फोटो उपलब्ध
157 निर्वाचक का नाम : भेरू पिता का नाम: भंवरलाल गृह संख्या : 22 उम्र : 64 लिंग : पुरुष	RJ/20/154/519169 फोटो उपलब्ध	158 निर्वाचक का नाम : नानी बाई पति का नाम: भेरूलाल गृह संख्या : 22 उम्र : 56 लिंग : महिला	ZFE1332519 फोटो उपलब्ध	159 निर्वाचक का नाम : लाभू पिता का नाम: भेरूलाल गृह संख्या : 22 उम्र : 39 लिंग : पुरुष	ZFE1486349 फोटो उपलब्ध
160 निर्वाचक का नाम : भामालाल पिता का नाम: भेरूलाल गृह संख्या : 22 उम्र : 35 लिंग : पुरुष	ZFE1486356 फोटो उपलब्ध	161 निर्वाचक का नाम : शंकर लाल पिता का नाम: भेरू लाल गृह संख्या : 22 उम्र : 25 लिंग : पुरुष	ZFE1490879 फोटो उपलब्ध	162 निर्वाचक का नाम : विमला पति का नाम: शंकर लाल गृह संख्या : 22 उम्र : 25 लिंग : महिला	ZFE1490887 फोटो उपलब्ध
163 निर्वाचक का नाम : कंवरी पति का नाम: मांगीलाल गृह संख्या : 23 उम्र : 79 लिंग : महिला	RJ/20/154/519162 फोटो उपलब्ध	164 निर्वाचक का नाम : मोहनलाल पिता का नाम: मांगीलाल गृह संख्या : 23 उम्र : 61 लिंग : पुरुष	ZFE1986066 फोटो उपलब्ध	165 निर्वाचक का नाम : पानी पति का नाम: मोहनलाल गृह संख्या : 23 उम्र : 54 लिंग : महिला	ZFE0055020 फोटो उपलब्ध
166 निर्वाचक का नाम : सोजीलाल पिता का नाम: मांगीलाल गृह संख्या : 23 उम्र : 44 लिंग : पुरुष	XIU0223743 फोटो उपलब्ध	167 निर्वाचक का नाम : लाली पति का नाम: लक्ष्मण गृह संख्या : 23 उम्र : 42 लिंग : महिला	ZFE0055038 फोटो उपलब्ध	168 निर्वाचक का नाम : महेन्द्र लाल पिता का नाम: मांगीलाल गृह संख्या : 23 उम्र : 40 लिंग : पुरुष	ZFE1486364 फोटो उपलब्ध
169 निर्वाचक का नाम : सोवनलाल पिता का नाम: मांगीलाल गृह संख्या : 23 उम्र : 38 लिंग : पुरुष	XIU0223727 फोटो उपलब्ध	170 निर्वाचक का नाम : बदामी पति का नाम: महेन्द्रलाल गृह संख्या : 23 उम्र : 37 लिंग : महिला	ZFE0935031 फोटो उपलब्ध	171 निर्वाचक का नाम : बदामी पति का नाम: सोहनलाल गृह संख्या : 23 उम्र : 35 लिंग : महिला	ZFE0935049 फोटो उपलब्ध
172 निर्वाचक का नाम : लालुराम पिता का नाम: मोहनलाल गृह संख्या : 23 उम्र : 33 लिंग : पुरुष	ZFE0803494 फोटो उपलब्ध	173 निर्वाचक का नाम : लालीबाई पति का नाम: सोजीलाल गृह संख्या : 23 उम्र : 32 लिंग : महिला	ZFE0992222 फोटो उपलब्ध	174 निर्वाचक का नाम : मन्जु देवी पति का नाम: लालुराम गृह संख्या : 23 उम्र : 31 लिंग : महिला	ZFE0803502 फोटो उपलब्ध
175 निर्वाचक का नाम : पीरू बाई पति का नाम: सांवरा गृह संख्या : 23 उम्र : 24 लिंग : महिला	ZFE1555796 फोटो उपलब्ध	176 निर्वाचक का नाम : मुकेश पिता का नाम: लक्ष्मण गृह संख्या : 23 उम्र : 24 लिंग : पुरुष	ZFE1632710 फोटो उपलब्ध	177 निर्वाचक का नाम : सांवरा पिता का नाम: महेंद्र गृह संख्या : 23 उम्र : 23 लिंग : पुरुष	ZFE1632686 फोटो उपलब्ध
178 निर्वाचक का नाम : ब्रजेश कुमारी पति का नाम: मुकेश गृह संख्या : 23 उम्र : 23 लिंग : महिला	ZFE2052751 फोटो उपलब्ध	179 निर्वाचक का नाम : मांगी पति का नाम: कासीराम गृह संख्या : 24 उम्र : 79 लिंग : महिला	RJ/20/154/519101 फोटो उपलब्ध	180 निर्वाचक का नाम : छीतर पिता का नाम: कासीराम गृह संख्या : 24 उम्र : 56 लिंग : पुरुष	RJ/20/154/519081 फोटो उपलब्ध

181	RJ/20/154/519102	निर्वाचक का नाम : एजर पति का नाम: छीतर गृह संख्या : 24 उम्र : 54 लिंग : महिला	182	ZFE0935106	निर्वाचक का नाम : भेरूलाल पिता का नाम: छीतर गृह संख्या : 24 उम्र : 32 लिंग : पुरुष	183	ZFE0935114	निर्वाचक का नाम : सन्तोष पति का नाम: भेरूलाल गृह संख्या : 24 उम्र : 30 लिंग : महिला
184	ZFE1353275	निर्वाचक का नाम : लाभ चंद्र पिता का नाम: छीतर गृह संख्या : 24 उम्र : 28 लिंग : पुरुष	185	ZFE1353283	निर्वाचक का नाम : शाति पति का नाम: लाभ चंद्र गृह संख्या : 24 उम्र : 27 लिंग : महिला	186	ZFE1524305	निर्वाचक का नाम : डालू राम पिता का नाम: छीतर गृह संख्या : 24 उम्र : 26 लिंग : पुरुष
187	ZFE1802446	निर्वाचक का नाम : भावना पति का नाम: डलू राम गृह संख्या : 24 उम्र : 22 लिंग : महिला	188	RJ/20/154/519114	निर्वाचक का नाम : प्यारी पति का नाम: हीरा गृह संख्या : 25 उम्र : 94 लिंग : महिला	189	RJ/20/154/519122	निर्वाचक का नाम : चुन्नी लाल पिता का नाम: हीरा गृह संख्या : 25 उम्र : 63 लिंग : पुरुष
190	RJ/20/154/520035	निर्वाचक का नाम : भेरू पिता का नाम: हीरा गृह संख्या : 25 उम्र : 56 लिंग : पुरुष	191	ZFE0934968	निर्वाचक का नाम : अनोपी बाई पति का नाम: भेरू गृह संख्या : 25 उम्र : 52 लिंग : महिला	192	ZFE1306729	निर्वाचक का नाम : झमकू पति का नाम: चुन्नीलाल गृह संख्या : 25 उम्र : 47 लिंग : महिला
193	ZFE0803411	निर्वाचक का नाम : देवीलाल पिता का नाम: चुन्नीलाल गृह संख्या : 25 उम्र : 37 लिंग : पुरुष	194	ZFE0803429	निर्वाचक का नाम : सुगना देवी पति का नाम: देवीलाल गृह संख्या : 25 उम्र : 36 लिंग : महिला	195	ZFE0803437	निर्वाचक का नाम : शम्भुलाल पिता का नाम: चुन्नीलाल गृह संख्या : 25 उम्र : 33 लिंग : पुरुष
196	ZFE0803445	निर्वाचक का नाम : प्रेम बाई पति का नाम: शम्भुलाल गृह संख्या : 25 उम्र : 31 लिंग : महिला	197	ZFE0803452	निर्वाचक का नाम : सुरजमल पिता का नाम: चुन्नीलाल गृह संख्या : 25 उम्र : 31 लिंग : पुरुष	198	ZFE1306760	निर्वाचक का नाम : मनभरी पति का नाम: सुरजमल गृह संख्या : 25 उम्र : 28 लिंग : महिला
199	ZFE1524289	निर्वाचक का नाम : धर्मराज पिता का नाम: भेरू लाल गृह संख्या : 25 उम्र : 25 लिंग : पुरुष	200	ZFE1632728	निर्वाचक का नाम : तेजमल पिता का नाम: भेरू लाल गृह संख्या : 25 उम्र : 24 लिंग : पुरुष	201	RJ/20/154/519015	निर्वाचक का नाम : उदा पिता का नाम: नंदा गृह संख्या : 26 उम्र : 81 लिंग : पुरुष
202	RJ/20/154/519092	निर्वाचक का नाम : रूपी पति का नाम: उदा गृह संख्या : 26 उम्र : 79 लिंग : महिला	203	ZFE0803569	निर्वाचक का नाम : सुशीला पति का नाम: उंकारलाल गृह संख्या : 26 उम्र : 39 लिंग : महिला	204	ZFE1486372	निर्वाचक का नाम : उंकारलाल पिता का नाम: उदा गृह संख्या : 26 उम्र : 37 लिंग : पुरुष
205	RJ/20/154/519075	निर्वाचक का नाम : हिंगलाज सिंह पिता का नाम: माधुसिंह गृह संख्या : 27 उम्र : 72 लिंग : पुरुष	206	RJ/20/154/519096	निर्वाचक का नाम : कैलाशकंवर पति का नाम: हिंगलाज सिंह गृह संख्या : 27 उम्र : 69 लिंग : महिला	207	ZFE1551811	निर्वाचक का नाम : रतन सिंह पिता का नाम: हिंगलाज सिंह गृह संख्या : 27 उम्र : 38 लिंग : पुरुष
208	ZFE0227769	निर्वाचक का नाम : धनू कंवर पति का नाम: रतन सिंह गृह संख्या : 27 उम्र : 36 लिंग : महिला	209	ZFE1799717	निर्वाचक का नाम : शैलेंद्र सिंग पिता का नाम: भागवत सिंग गृह संख्या : 30 उम्र : 24 लिंग : पुरुष	210	ZFE1799824	निर्वाचक का नाम : आनंद कंवर पति का नाम: भूपेंद्र गृह संख्या : 31 उम्र : 25 लिंग : महिला

विधान सभा क्षेत्र की संख्या व नाम : 183-माण्डलगढ़
अनुभाग की संख्या व नाम : 1-प्रतापसिंह जी का मकान,पच्चानपुरा

211	ZFE1975986	212	ZFE2096758
निर्वाचक का नाम : कंचन रेगर पिता का नाम: प्रताप लाल रेगर गृह संख्या : पचानपुरा उम्र : 32 लिंग : महिला	फोटो उपलब्ध	निर्वाचक का नाम : रतन लाल माता का नाम: सीमा गृह संख्या : परताब सिंह जी का माखन पाचनपुरा उम्र : 22 लिंग : पुरुष	फोटो उपलब्ध

213	ZFE1840123	निर्वाचक का नाम : भूपेंद्र कुमार पिता का नाम: गणेश गृह संख्या : 13 उम्र : 21 लिंग : पुरुष	फोटो उपलब्ध	214	RJ/20/154/519051	निर्वाचक का नाम : कमलदान पिता का नाम: भवानी दान गृह संख्या : 28 उम्र : 79 लिंग : पुरुष	फोटो उपलब्ध	215	RJ/20/154/519141	निर्वाचक का नाम : ईश्वर सिंह पिता का नाम: कमलदान गृह संख्या : 28 उम्र : 46 लिंग : पुरुष	फोटो उपलब्ध
216	MVW1459601	निर्वाचक का नाम : कलवन्त पिता का नाम: कमलदान गृह संख्या : 28 उम्र : 42 लिंग : पुरुष	फोटो उपलब्ध	217	ZFE0107193	निर्वाचक का नाम : सम्पत कंवर पति का नाम: ईश्वरसिंह गृह संख्या : 28 उम्र : 38 लिंग : महिला	फोटो उपलब्ध	218	RJ/20/154/519047	निर्वाचक का नाम : भंवरसिंह पिता का नाम: भूरसिंह गृह संख्या : 29 उम्र : 96 लिंग : पुरुष	फोटो उपलब्ध
219	RJ/20/154/519050	निर्वाचक का नाम : शेषकरणसिंह पिता का नाम: भंवरसिंह गृह संख्या : 29 उम्र : 69 लिंग : पुरुष	फोटो उपलब्ध	220	MVW2092278	निर्वाचक का नाम : अर्जुनसिंह पिता का नाम: भंवरसिंह गृह संख्या : 29 उम्र : 58 लिंग : पुरुष	फोटो उपलब्ध	221	RJ/20/154/519040	निर्वाचक का नाम : नारायणसिंह पिता का नाम: भंवरसिंह गृह संख्या : 29 उम्र : 54 लिंग : पुरुष	फोटो उपलब्ध
222	MVW1556067	निर्वाचक का नाम : कौशल्या कंवर पति का नाम: अर्जुनसिंह गृह संख्या : 29 उम्र : 47 लिंग : महिला	फोटो उपलब्ध	223	MVW1218049	निर्वाचक का नाम : सुरेन्द्र सिंह पिता का नाम: भंवर सिंह गृह संख्या : 29 उम्र : 44 लिंग : पुरुष	फोटो उपलब्ध	224	MVW2092138	निर्वाचक का नाम : पूजा कंवर पति का नाम: नारायण सिंह गृह संख्या : 29 उम्र : 37 लिंग : महिला	फोटो उपलब्ध
225	ZFE1025980	निर्वाचक का नाम : ममता कंवर पति का नाम: सुरेन्द्र सिंह गृह संख्या : 29 उम्र : 32 लिंग : महिला	फोटो उपलब्ध	226	ZFE1742147	निर्वाचक का नाम : अजय सिंह चारण पिता का नाम: अर्जुन सिंह चारण गृह संख्या : 29 उम्र : 22 लिंग : पुरुष	फोटो उपलब्ध	227	ZFE1967058	निर्वाचक का नाम : अवधेश सिंह चारण पिता का नाम: अर्जुन सिंह चारण गृह संख्या : 29 उम्र : 20 लिंग : पुरुष	फोटो उपलब्ध
228	RJ/20/154/519130	निर्वाचक का नाम : मगनबाई पति का नाम: पृथ्वीदान गृह संख्या : 30 उम्र : 74 लिंग : महिला	फोटो उपलब्ध	229	MVW1826197	निर्वाचक का नाम : मंजुकंवर पति का नाम: भगवतीसिंह गृह संख्या : 30 उम्र : 53 लिंग : महिला	फोटो उपलब्ध	230	RJ/20/154/520039	निर्वाचक का नाम : सत्यदेवदान पिता का नाम: पृथ्वीदान गृह संख्या : 30 उम्र : 48 लिंग : पुरुष	फोटो उपलब्ध
231	MVW1556075	निर्वाचक का नाम : शुभकरण पिता का नाम: पृथ्वीदान गृह संख्या : 30 उम्र : 47 लिंग : पुरुष	फोटो उपलब्ध	232	MVW1826205	निर्वाचक का नाम : रीदु कंवर पति का नाम: सत्यदेव दान गृह संख्या : 30 उम्र : 41 लिंग : महिला	फोटो उपलब्ध	233	ZFE0227777	निर्वाचक का नाम : प्रकाश कंवर पति का नाम: शुभकरण गृह संख्या : 30 उम्र : 39 लिंग : महिला	फोटो उपलब्ध
234	ZFE1806637	निर्वाचक का नाम : कैलाश कंवर पति का नाम: रवींद्र सिंग गृह संख्या : 30 उम्र : 32 लिंग : महिला	फोटो उपलब्ध	235	ZFE1432079	निर्वाचक का नाम : रवींद्र सिंह पिता का नाम: भगवत सिंह गृह संख्या : 30 उम्र : 26 लिंग : पुरुष	फोटो उपलब्ध	236	ZFE1490861	निर्वाचक का नाम : सरिता चारण पिता का नाम: भगवत सिंह चारण गृह संख्या : 30 उम्र : 25 लिंग : महिला	फोटो उपलब्ध
237	ZFE1838036	निर्वाचक का नाम : दिव्या कंवर पिता का नाम: सज्जन सिंह गृह संख्या : 30 उम्र : 21 लिंग : महिला	फोटो उपलब्ध	238	ZFE2094134	निर्वाचक का नाम : राहुल सिंह चारण पिता का नाम: सज्जन सिंह गृह संख्या : 30 उम्र : 19 लिंग : पुरुष	फोटो उपलब्ध	239	RJ/20/154/519131	निर्वाचक का नाम : सोहनकवर पति का नाम: मदनदान गृह संख्या : 31 उम्र : 84 लिंग : महिला	फोटो उपलब्ध
240	RJ/20/154/519139	निर्वाचक का नाम : राजेन्द्र सिंह पिता का नाम: मदनदान गृह संख्या : 31 उम्र : 64 लिंग : पुरुष	फोटो उपलब्ध	241	MVW1826213	निर्वाचक का नाम : रमेश सिंह पिता का नाम: मदनदान गृह संख्या : 31 उम्र : 60 लिंग : पुरुष	फोटो उपलब्ध	242	ZFE0107300	निर्वाचक का नाम : कौशल्या पति का नाम: राजेंद्र सिंह गृह संख्या : 31 उम्र : 60 लिंग : महिला	फोटो उपलब्ध

243	ZFE0579615	निर्वाचक का नाम : महेन्द्रसिंह पिता का नाम: मदनदान गृह संख्या : 31 उम्र : 58 लिंग : पुरुष	फोटो उपलब्ध	244	MVW1459619	निर्वाचक का नाम : सन्तोष कंवर पति का नाम: रमेश दान गृह संख्या : 31 उम्र : 49 लिंग : महिला	फोटो उपलब्ध	245	ZFE0935080	निर्वाचक का नाम : भूपेन्द्र सिंह पिता का नाम: रोजन्द्र सिंह गृह संख्या : 31 उम्र : 32 लिंग : पुरुष	फोटो उपलब्ध
246	ZFE1353325	निर्वाचक का नाम : कुलदीप पिता का नाम: राजेंद्र सिंह गृह संख्या : 31 उम्र : 29 लिंग : पुरुष	फोटो उपलब्ध	247	ZFE1353291	निर्वाचक का नाम : प्रदीप सिंह पिता का नाम: राजेंद्र सिंह गृह संख्या : 31 उम्र : 26 लिंग : पुरुष	फोटो उपलब्ध	248	ZFE1806520	निर्वाचक का नाम : अमनदीप सिंग पिता का नाम: रमेश सिंग गृह संख्या : 31 उम्र : 23 लिंग : पुरुष	फोटो उपलब्ध
249	ZFE1963156	निर्वाचक का नाम : अंजु कंवर पिता का नाम: रमेश सिंह गृह संख्या : 31 उम्र : 22 लिंग : महिला	फोटो उपलब्ध	250	MVW1826221	निर्वाचक का नाम : गोपालसिंह पिता का नाम: भवानीदान गृह संख्या : 32 उम्र : 76 लिंग : पुरुष	फोटो उपलब्ध	251	ZFE2050888	निर्वाचक का नाम : आज्ञाद सिंह पिता का नाम: राम सिंह गृह संख्या : 32 उम्र : 28 लिंग : पुरुष	फोटो उपलब्ध
252	MVW1217900	निर्वाचक का नाम : पदम कंवर पति का नाम: श्री दान गृह संख्या : 34 उम्र : 94 लिंग : महिला	फोटो उपलब्ध	253	RJ/20/154/519187	निर्वाचक का नाम : गणेश पिता का नाम: श्रीदान गृह संख्या : 34 उम्र : 60 लिंग : पुरुष	फोटो उपलब्ध	254	MVW1218023	निर्वाचक का नाम : धन कंवर पति का नाम: गणेशदान गृह संख्या : 34 उम्र : 54 लिंग : महिला	फोटो उपलब्ध
255	RJ/20/154/519049	निर्वाचक का नाम : शंभुसिंह पिता का नाम: भूरसिंह गृह संख्या : 35 उम्र : 80 लिंग : पुरुष	फोटो उपलब्ध	256	RJ/20/154/519132	निर्वाचक का नाम : कल्याणबाई पति का नाम: शंभुसिंह गृह संख्या : 35 उम्र : 76 लिंग : महिला	फोटो उपलब्ध	257	ZFE0572289	निर्वाचक का नाम : नारायणसिंह पिता का नाम: शंभुसिंह गृह संख्या : 35 उम्र : 56 लिंग : पुरुष	फोटो उपलब्ध
258	MVW1218064	निर्वाचक का नाम : रूपसिंह पिता का नाम: शम्भुसिंह गृह संख्या : 35 उम्र : 44 लिंग : पुरुष	फोटो उपलब्ध	259	MVW1218072	निर्वाचक का नाम : लक्ष्मण सिंह पिता का नाम: शम्भुसिंह गृह संख्या : 35 उम्र : 44 लिंग : पुरुष	फोटो उपलब्ध	260	RJ/20/154/519236	निर्वाचक का नाम : एजन पति का नाम: रामा गृह संख्या : 38 उम्र : 64 लिंग : महिला	फोटो उपलब्ध
261	ZFE0803528	निर्वाचक का नाम : लादुलाल पिता का नाम: कजोड गृह संख्या : 38 उम्र : 41 लिंग : पुरुष	फोटो उपलब्ध	262	ZFE0803536	निर्वाचक का नाम : प्रेम पति का नाम: लादुलाल गृह संख्या : 38 उम्र : 38 लिंग : महिला	फोटो उपलब्ध	263	RJ/20/154/519221	निर्वाचक का नाम : कमली पति का नाम: नंदा गृह संख्या : 39 उम्र : 75 लिंग : महिला	फोटो उपलब्ध
264	RJ/20/154/519056	निर्वाचक का नाम : दोला पिता का नाम: लालू गृह संख्या : 40 उम्र : 82 लिंग : पुरुष	फोटो उपलब्ध	265	ZFE0711333	निर्वाचक का नाम : किशना पिता का नाम: खेमा गृह संख्या : 41 उम्र : 56 लिंग : पुरुष	फोटो उपलब्ध	266	RJ/20/154/519223	निर्वाचक का नाम : हंगामी पति का नाम: किशना गृह संख्या : 41 उम्र : 54 लिंग : महिला	फोटो उपलब्ध
267	ZFE0711341	निर्वाचक का नाम : देबीलाल पिता का नाम: किशना गृह संख्या : 41 उम्र : 34 लिंग : पुरुष	फोटो उपलब्ध	268	RJ/20/154/519200	निर्वाचक का नाम : पना पिता का नाम: लखा गृह संख्या : 42 उम्र : 72 लिंग : पुरुष	फोटो उपलब्ध	269	RJ/20/154/519237	निर्वाचक का नाम : रूकमणी पति का नाम: पना गृह संख्या : 42 उम्र : 68 लिंग : महिला	फोटो उपलब्ध
270	ZFE0992248	निर्वाचक का नाम : श्यामलाल पिता का नाम: पन्नालाल गृह संख्या : 42 उम्र : 30 लिंग : पुरुष	फोटो उपलब्ध	271	ZFE1306885	निर्वाचक का नाम : ओमप्रकाश पिता का नाम: पनालाल गृह संख्या : 42 उम्र : 28 लिंग : पुरुष	फोटो उपलब्ध	272	ZFE1306901	निर्वाचक का नाम : कस्तुरी पति का नाम: श्यामलाल गृह संख्या : 42 उम्र : 27 लिंग : महिला	फोटो उपलब्ध

273	RJ/20/154/519012	निर्वाचक का नाम : नंदा पिता का नाम: खेमा गृह संख्या : 43 उम्र : 76 लिंग : पुरुष	274	ZFE1353416	निर्वाचक का नाम : उधी बाई पति का नाम: खेमा गृह संख्या : 43 उम्र : 58 लिंग : महिला	275	ZFE0934885	निर्वाचक का नाम : बाबू लाल पिता का नाम: नन्दा गृह संख्या : 43 उम्र : 35 लिंग : पुरुष
276	MVV1307362	निर्वाचक का नाम : बदामी पति का नाम: खाना गृह संख्या : 44 उम्र : 79 लिंग : महिला	277	RJ/20/154/519242	निर्वाचक का नाम : खाना पिता का नाम: नोला गृह संख्या : 44 उम्र : 69 लिंग : पुरुष	278	RJ/20/154/519011	निर्वाचक का नाम : अम्बा पिता का नाम: खाना गृह संख्या : 44 उम्र : 54 लिंग : पुरुष
279	ZFE0238014	निर्वाचक का नाम : गोदी बाई पति का नाम: अम्बालाल गृह संख्या : 44 उम्र : 52 लिंग : महिला	280	ZFE0357889	निर्वाचक का नाम : मांगी लाल पिता का नाम: खाना गृह संख्या : 44 उम्र : 33 लिंग : पुरुष	281	ZFE0934976	निर्वाचक का नाम : सुमित्रा देवी पति का नाम: मांगीलाल गृह संख्या : 44 उम्र : 31 लिंग : महिला
282	ZFE0992255	निर्वाचक का नाम : उदयलाल पिता का नाम: पन्नालाल गृह संख्या : 44 उम्र : 30 लिंग : पुरुष	283	ZFE1070465	निर्वाचक का नाम : शान्ति देवी पति का नाम: उदय लाल गृह संख्या : 44 उम्र : 28 लिंग : महिला	284	ZFE2047637	निर्वाचक का नाम : मुकेश कुमार भील पिता का नाम: अम्बा गृह संख्या : 44 उम्र : 20 लिंग : पुरुष
285	RJ/20/154/519010	निर्वाचक का नाम : छीतर पिता का नाम: नंदा गृह संख्या : 45 उम्र : 66 लिंग : पुरुष	286	RJ/20/154/520022	निर्वाचक का नाम : हरकु पति का नाम: छीतर गृह संख्या : 45 उम्र : 64 लिंग : महिला	287	ZFE0405225	निर्वाचक का नाम : गोपाल लाल पिता का नाम: छीतर लाल गृह संख्या : 45 उम्र : 33 लिंग : पुरुष
288	ZFE1307040	निर्वाचक का नाम : नाराणी पति का नाम: नानी राम गृह संख्या : 45 उम्र : 28 लिंग : महिला	289	ZFE1307081	निर्वाचक का नाम : नानिराम पिता का नाम: छीतर गृह संख्या : 45 उम्र : 27 लिंग : पुरुष	290	ZFE1985613	निर्वाचक का नाम : ममता चारण पति का नाम: आज्ञाद सिंह गृह संख्या : पचानपुरा उम्र : 28 लिंग : महिला

291	RJ/20/154/519063	निर्वाचक का नाम : पांची पति का नाम: प्रभु गृह संख्या : 1 उम्र : 84 लिंग : महिला	फोटो उपलब्ध	292	ZFE0402495	निर्वाचक का नाम : कन्हैयालाल पिता का नाम: प्रभुलाल गृह संख्या : 1 उम्र : 34 लिंग : पुरुष	फोटो उपलब्ध	293	ZFE0749648	निर्वाचक का नाम : कमला पति का नाम: कन्हैयालाल गृह संख्या : 1 उम्र : 32 लिंग : महिला	फोटो उपलब्ध
294	RJ/20/154/519104	निर्वाचक का नाम : देवालाल पिता का नाम: पेमा गृह संख्या : 2 उम्र : 64 लिंग : पुरुष	फोटो उपलब्ध	295	RJ/20/154/519061	निर्वाचक का नाम : शांती पति का नाम: देवा गृह संख्या : 2 उम्र : 62 लिंग : महिला	फोटो उपलब्ध	296	ZFE2090678	निर्वाचक का नाम : प्रभु पिता का नाम: पन्ना गृह संख्या : 2 उम्र : 58 लिंग : पुरुष	फोटो उपलब्ध
297	ZFE2090876	निर्वाचक का नाम : रुक्मा पति का नाम: प्रभु गृह संख्या : 2 उम्र : 53 लिंग : महिला	फोटो उपलब्ध	298	ZFE1602952	निर्वाचक का नाम : रतन लाल पिता का नाम: नंदा गृह संख्या : 2 उम्र : 46 लिंग : पुरुष	फोटो उपलब्ध	299	MVW1459643	निर्वाचक का नाम : उदा पिता का नाम: पेमा गृह संख्या : 2 उम्र : 44 लिंग : पुरुष	फोटो उपलब्ध
300	ZFE2096923	निर्वाचक का नाम : भूरा पिता का नाम: प्रभु गृह संख्या : 2 उम्र : 43 लिंग : पुरुष	फोटो उपलब्ध	301	ZFE1602978	निर्वाचक का नाम : बदनी पति का नाम: रतन लाल गृह संख्या : 2 उम्र : 36 लिंग : महिला	फोटो उपलब्ध	302	ZFE0357897	निर्वाचक का नाम : रमेश चन्द्र पिता का नाम: देवा लाल गृह संख्या : 2 उम्र : 33 लिंग : पुरुष	फोटो उपलब्ध
303	ZFE0711366	निर्वाचक का नाम : चम्पा पति का नाम: रमेश चन्द्र गृह संख्या : 2 उम्र : 33 लिंग : महिला	फोटो उपलब्ध	304	ZFE0619544	निर्वाचक का नाम : लादुलाल पिता का नाम: देवलाल गृह संख्या : 2 उम्र : 32 लिंग : पुरुष	फोटो उपलब्ध	305	ZFE2096931	निर्वाचक का नाम : कमलेश पति का नाम: भूरा गृह संख्या : 2 उम्र : 32 लिंग : महिला	फोटो उपलब्ध
306	ZFE1602945	निर्वाचक का नाम : रंगलाल पिता का नाम: रतन लाल गृह संख्या : 2 उम्र : 31 लिंग : पुरुष	फोटो उपलब्ध	307	ZFE1602937	निर्वाचक का नाम : कंचन पति का नाम: रंगलाल गृह संख्या : 2 उम्र : 28 लिंग : महिला	फोटो उपलब्ध	308	ZFE1777457	निर्वाचक का नाम : निर्मल अन्य: रतन लाल गृह संख्या : 2 उम्र : 28 लिंग : पुरुष	फोटो उपलब्ध
309	ZFE1041185	निर्वाचक का नाम : विमला पति का नाम: लादूलाल गृह संख्या : 02 उम्र : 27 लिंग : महिला	फोटो उपलब्ध	310	ZFE2090918	निर्वाचक का नाम : गायत्रा पति का नाम: दिनेश गृह संख्या : 2 उम्र : 26 लिंग : महिला	फोटो उपलब्ध	311	ZFE2090892	निर्वाचक का नाम : दिनेश पिता का नाम: भंवर गृह संख्या : 2 उम्र : 22 लिंग : पुरुष	फोटो उपलब्ध
312	ZFE1999960	निर्वाचक का नाम : विष्णु कुमार भील पिता का नाम: रमेश चंद्र गृह संख्या : 2 उम्र : 19 लिंग : पुरुष	फोटो उपलब्ध	313	ZFE2099885	निर्वाचक का नाम : दिनेश कुमार भील पिता का नाम: रतन लाल गृह संख्या : 2 उम्र : 19 लिंग : पुरुष	फोटो उपलब्ध	314	ZFE1632652	निर्वाचक का नाम : निरमा पति का नाम: निर्मल गृह संख्या : 2क उम्र : 26 लिंग : महिला	फोटो उपलब्ध
315	MVW1556083	निर्वाचक का नाम : शम्भु पिता का नाम: प्रताप गृह संख्या : 3 उम्र : 48 लिंग : पुरुष	फोटो उपलब्ध	316	MVW1556091	निर्वाचक का नाम : सन्तोष पति का नाम: शम्भु गृह संख्या : 3 उम्र : 46 लिंग : महिला	फोटो उपलब्ध	317	MVW1826239	निर्वाचक का नाम : छीतर पिता का नाम: प्रताप गृह संख्या : 3 उम्र : 46 लिंग : पुरुष	फोटो उपलब्ध
318	ZFE0685941	निर्वाचक का नाम : लाली बाई पति का नाम: शान्तिलाल गृह संख्या : 03 उम्र : 43 लिंग : महिला	फोटो उपलब्ध	319	ZFE0711374	निर्वाचक का नाम : सुशीला पति का नाम: छीतर लाल गृह संख्या : 3 उम्र : 42 लिंग : महिला	फोटो उपलब्ध	320	MVW2092294	निर्वाचक का नाम : नोजी पति का नाम: रमेश चंद्र गृह संख्या : 3 उम्र : 41 लिंग : महिला	फोटो उपलब्ध

321	MVV1826270	निर्वाचक का नाम : रमेशचन्द्र पिता का नाम: प्रताप गृह संख्या : 3 उम्र : 40 लिंग : पुरुष	फोटो उपलब्ध	322	RJ/20/154/519060	निर्वाचक का नाम : कमली पिता का नाम: सोजी गृह संख्या : 4 उम्र : 79 लिंग : महिला	फोटो उपलब्ध	323	MVV2092187	निर्वाचक का नाम : सोहनी पिता का नाम: हरिचन्द्र गृह संख्या : 4 उम्र : 36 लिंग : महिला	फोटो उपलब्ध
324	ZFE0803403	निर्वाचक का नाम : हरीचन्द्र पिता का नाम: सोजीराम गृह संख्या : 4 उम्र : 35 लिंग : पुरुष	फोटो उपलब्ध	325	ZFE0711382	निर्वाचक का नाम : बालू लाल पिता का नाम: मोहन लाल गृह संख्या : 4 उम्र : 33 लिंग : पुरुष	फोटो उपलब्ध	326	ZFE0567289	निर्वाचक का नाम : जयराम पिता का नाम: सोजी गृह संख्या : 4 उम्र : 32 लिंग : पुरुष	फोटो उपलब्ध
327	ZFE0803387	निर्वाचक का नाम : फोरूलाल पिता का नाम: सोजीराम गृह संख्या : 4 उम्र : 31 लिंग : पुरुष	फोटो उपलब्ध	328	ZFE1025931	निर्वाचक का नाम : ललिता पति का नाम: जयराम गृह संख्या : 4 उम्र : 29 लिंग : महिला	फोटो उपलब्ध	329	ZFE1041128	निर्वाचक का नाम : सुमित्रा पति का नाम: फोरूलाल गृह संख्या : 04 उम्र : 27 लिंग : महिला	फोटो उपलब्ध
330	ZFE2067981	निर्वाचक का नाम : तेजमल भील पिता का नाम: बंसी लाल गृह संख्या : 4 उम्र : 20 लिंग : पुरुष	फोटो उपलब्ध	331	RJ/20/154/519039	निर्वाचक का नाम : ईसर पिता का नाम: सेवा गृह संख्या : 5 उम्र : 69 लिंग : पुरुष	फोटो उपलब्ध	332	RJ/20/154/519059	निर्वाचक का नाम : गीता पति का नाम: ईसर गृह संख्या : 5 उम्र : 64 लिंग : महिला	फोटो उपलब्ध
333	MVV1459668	निर्वाचक का नाम : रमेश पिता का नाम: भेरू गृह संख्या : 5 उम्र : 46 लिंग : पुरुष	फोटो उपलब्ध	334	ZFE0711390	निर्वाचक का नाम : सुशीला पति का नाम: रमेशचंद गृह संख्या : 5 उम्र : 37 लिंग : महिला	फोटो उपलब्ध	335	ZFE0619536	निर्वाचक का नाम : प्रेमचन्द पिता का नाम: ईसर गृह संख्या : 5 उम्र : 34 लिंग : पुरुष	फोटो उपलब्ध
336	ZFE1041102	निर्वाचक का नाम : जमनी देवी पति का नाम: राधेश्याम गृह संख्या : 05 उम्र : 34 लिंग : महिला	फोटो उपलब्ध	337	ZFE0711408	निर्वाचक का नाम : हरिचन्द्र पिता का नाम: भेरू लाल गृह संख्या : 5 उम्र : 33 लिंग : पुरुष	फोटो उपलब्ध	338	ZFE0357905	निर्वाचक का नाम : कमलेश पिता का नाम: ईसर गृह संख्या : 5 उम्र : 33 लिंग : पुरुष	फोटो उपलब्ध
339	ZFE0834911	निर्वाचक का नाम : गंगा पति का नाम: कमलेश गृह संख्या : 5 उम्र : 33 लिंग : महिला	फोटो उपलब्ध	340	ZFE0711523	निर्वाचक का नाम : सीता पति का नाम: हरिचन्द्र गृह संख्या : 05 उम्र : 32 लिंग : महिला	फोटो उपलब्ध	341	ZFE0685925	निर्वाचक का नाम : जमना पति का नाम: प्रेमचन्द गृह संख्या : 05 उम्र : 31 लिंग : महिला	फोटो उपलब्ध
342	ZFE0685917	निर्वाचक का नाम : राधेश्याम पिता का नाम: भेरूलाल गृह संख्या : 05 उम्र : 31 लिंग : पुरुष	फोटो उपलब्ध	343	ZFE2004281	निर्वाचक का नाम : दुर्गा कुमारी भील पिता का नाम: रमेश गृह संख्या : 5 उम्र : 19 लिंग : महिला	फोटो उपलब्ध	344	RJ/20/154/519166	निर्वाचक का नाम : पेमा पिता का नाम: सेवा गृह संख्या : 6 उम्र : 79 लिंग : पुरुष	फोटो उपलब्ध
345	RJ/20/154/519172	निर्वाचक का नाम : हगामी पति का नाम: पेमा गृह संख्या : 6 उम्र : 76 लिंग : महिला	फोटो उपलब्ध	346	MVV1459676	निर्वाचक का नाम : शंकर पिता का नाम: सोजी गृह संख्या : 6 उम्र : 49 लिंग : पुरुष	फोटो उपलब्ध	347	MVV1459684	निर्वाचक का नाम : सम्पति पति का नाम: शंकर गृह संख्या : 6 उम्र : 46 लिंग : महिला	फोटो उपलब्ध
348	MVV1459692	निर्वाचक का नाम : बालू पिता का नाम: पेमा गृह संख्या : 6 उम्र : 44 लिंग : पुरुष	फोटो उपलब्ध	349	MVV1459700	निर्वाचक का नाम : बदाम पति का नाम: बालू गृह संख्या : 6 उम्र : 42 लिंग : महिला	फोटो उपलब्ध	350	ZFE0357962	निर्वाचक का नाम : रमेश पिता का नाम: पेमा लाल गृह संख्या : 6 उम्र : 34 लिंग : पुरुष	फोटो उपलब्ध

351 निर्वाचक का नाम : भोली पति का नाम: रमेश गृह संख्या : 6 उम्र : 32 लिंग : महिला	ZFE0834929	352 निर्वाचक का नाम : रूकमा माता का नाम: भंवर लाल गृह संख्या : 6 उम्र : 31 लिंग : महिला	ZFE0858043	353 निर्वाचक का नाम : भंवरलाल पिता का नाम: पेमा गृह संख्या : 6 उम्र : 31 लिंग : पुरुष	ZFE0803577
354 निर्वाचक का नाम : ओम प्रकाश पिता का नाम: पेमा लाल गृह संख्या : 6 उम्र : 27 लिंग : पुरुष	ZFE1486398	355 निर्वाचक का नाम : मुकेश पिता का नाम: शंकर गृह संख्या : 6 उम्र : 22 लिंग : पुरुष	ZFE1800044	356 निर्वाचक का नाम : सुरेश कुमार भील पिता का नाम: बालु गृह संख्या : 6 उम्र : 20 लिंग : पुरुष	ZFE2004927
357 निर्वाचक का नाम : शांति लाल पिता का नाम: शंकर गृह संख्या : 6 उम्र : 20 लिंग : पुरुष	ZFE2090884	358 निर्वाचक का नाम : मोत्या पति का नाम: रतना गृह संख्या : 7 उम्र : 74 लिंग : महिला	RJ/20/154/519065	359 निर्वाचक का नाम : धीसा पिता का नाम: भेरू गृह संख्या : 7 उम्र : 74 लिंग : पुरुष	RJ/20/154/519168
360 निर्वाचक का नाम : मनभरी पति का नाम: शंकर गृह संख्या : 7 उम्र : 47 लिंग : महिला	MVW1556158	361 निर्वाचक का नाम : शम्भु पिता का नाम: धीसा गृह संख्या : 7 उम्र : 46 लिंग : पुरुष	MVW1459726	362 निर्वाचक का नाम : गीता पति का नाम: शम्भु गृह संख्या : 7 उम्र : 45 लिंग : महिला	MVW1556133
363 निर्वाचक का नाम : सुरजमल पिता का नाम: रतना गृह संख्या : 7 उम्र : 44 लिंग : पुरुष	MVW1826247	364 निर्वाचक का नाम : गोपाल पिता का नाम: रतना गृह संख्या : 7 उम्र : 42 लिंग : पुरुष	ZFE0054908	365 निर्वाचक का नाम : हीरी बाई पति का नाम: गोपाल गृह संख्या : 7 उम्र : 41 लिंग : महिला	ZFE1411644
366 निर्वाचक का नाम : सीतुराम पिता का नाम: रतना गृह संख्या : 7 उम्र : 33 लिंग : पुरुष	ZFE0711416	367 निर्वाचक का नाम : कमला पति का नाम: सीतुराम गृह संख्या : 7 उम्र : 33 लिंग : महिला	ZFE0711424	368 निर्वाचक का नाम : लाल चन्द पिता का नाम: शंकर लाल गृह संख्या : 7 उम्र : 28 लिंग : पुरुष	ZFE1307149
369 निर्वाचक का नाम : संजय पिता का नाम: शंकर लाल गृह संख्या : 7 उम्र : 27 लिंग : पुरुष	ZFE1307180	370 निर्वाचक का नाम : संतोष पति का नाम: सुरेश गृह संख्या : 7 उम्र : 25 लिंग : महिला	ZFE1789064	371 निर्वाचक का नाम : मदनी पति का नाम: लालचंद भील गृह संख्या : 7 उम्र : 25 लिंग : महिला	ZFE1995372
372 निर्वाचक का नाम : सुरेश पिता का नाम: शंभू लाल गृह संख्या : 7 उम्र : 24 लिंग : पुरुष	ZFE1602515	373 निर्वाचक का नाम : रेखा पति का नाम: संजय गृह संख्या : 7 उम्र : 24 लिंग : महिला	ZFE1632694	374 निर्वाचक का नाम : जगदीश पिता का नाम: गोपाल गृह संख्या : 7 उम्र : 24 लिंग : पुरुष	ZFE1968288
375 निर्वाचक का नाम : देबीलाल पिता का नाम: भंवरलाल गृह संख्या : 8 उम्र : 72 लिंग : पुरुष	RJ/20/154/519115	376 निर्वाचक का नाम : पप्पु पिता का नाम: देवीलाल गृह संख्या : 8 उम्र : 42 लिंग : पुरुष	MVW1459734	377 निर्वाचक का नाम : नन्दु पति का नाम: पप्पु गृह संख्या : 8 उम्र : 42 लिंग : महिला	MVW1459742
378 निर्वाचक का नाम : नन्दा पिता का नाम: सोजी गृह संख्या : 8 उम्र : 42 लिंग : पुरुष	MVW1556109	379 निर्वाचक का नाम : कमला देवी पति का नाम: नंदलाल गृह संख्या : 8 उम्र : 40 लिंग : महिला	ZFE0054932	380 निर्वाचक का नाम : धनराज पिता का नाम: पप्पू गृह संख्या : 8 उम्र : 22 लिंग : पुरुष	ZFE1821560

381	ZFE1880723	निर्वाचक का नाम : सीमा पिता का नाम: धनराज गृह संख्या : 8 उम्र : 20 लिंग : महिला	फोटो उपलब्ध	382	ZFE1997840	निर्वाचक का नाम : दुर्गा लाल भील पिता का नाम: पप्पु गृह संख्या : 8 उम्र : 19 लिंग : पुरुष	फोटो उपलब्ध	383	RJ/20/154/519113	निर्वाचक का नाम : ऊंकार पिता का नाम: जयचंद गृह संख्या : 9 उम्र : 66 लिंग : पुरुष	फोटो उपलब्ध
384	ZFE0055137	निर्वाचक का नाम : नाराणी पति का नाम: ऊंकार गृह संख्या : 9 उम्र : 64 लिंग : महिला	फोटो उपलब्ध	385	ZFE0540039	निर्वाचक का नाम : मोतीलाल पिता का नाम: जयचंद गृह संख्या : 9 उम्र : 64 लिंग : पुरुष	फोटो उपलब्ध	386	ZFE0803312	निर्वाचक का नाम : ठमा बाई पति का नाम: मोतीलाल गृह संख्या : 9 उम्र : 51 लिंग : महिला	फोटो उपलब्ध
387	ZFE0685958	निर्वाचक का नाम : राजेश पिता का नाम: ऊंकार गृह संख्या : 09 उम्र : 32 लिंग : पुरुष	फोटो उपलब्ध	388	ZFE0685966	निर्वाचक का नाम : हाबुडी पति का नाम: राजेश गृह संख्या : 09 उम्र : 31 लिंग : महिला	फोटो उपलब्ध	389	ZFE1486406	निर्वाचक का नाम : सुगना पति का नाम: भुतिलाल गृह संख्या : 9 उम्र : 28 लिंग : महिला	फोटो उपलब्ध
390	ZFE1307255	निर्वाचक का नाम : भुतिलाल पिता का नाम: ऊंकार गृह संख्या : 9 उम्र : 27 लिंग : पुरुष	फोटो उपलब्ध	391	ZFE1353366	निर्वाचक का नाम : सुरेंद्र चंद्र पिता का नाम: ऊंकार गृह संख्या : 09 उम्र : 27 लिंग : पुरुष	फोटो उपलब्ध	392	ZFE2038701	निर्वाचक का नाम : प्रकाश चंद्र भील पिता का नाम: ऊंकार गृह संख्या : 9 उम्र : 20 लिंग : पुरुष	फोटो उपलब्ध
393	MVW1556141	निर्वाचक का नाम : देवा पिता का नाम: रोडा गृह संख्या : 10 उम्र : 46 लिंग : पुरुष	फोटो उपलब्ध	394	ZFE1025956	निर्वाचक का नाम : कैलाशी पति का नाम: देवा गृह संख्या : 10 उम्र : 36 लिंग : महिला	फोटो उपलब्ध	395	ZFE2102457	निर्वाचक का नाम : सोनिया कुमारी भील पति का नाम: विष्णु कुमार भील गृह संख्या : 10 उम्र : 19 लिंग : महिला	फोटो उपलब्ध
396	25/20/154/519220	निर्वाचक का नाम : मांगी पति का नाम: देवी लाल गृह संख्या : 11 उम्र : 59 लिंग : महिला	फोटो उपलब्ध	397	ZFE0711432	निर्वाचक का नाम : मदन पिता का नाम: भवाना गृह संख्या : 11 उम्र : 44 लिंग : पुरुष	फोटो उपलब्ध	398	ZFE0567271	निर्वाचक का नाम : मनभरी पति का नाम: मदन गृह संख्या : 11 उम्र : 42 लिंग : महिला	फोटो उपलब्ध
399	ZFE0054775	निर्वाचक का नाम : गोपाल पिता का नाम: नाथूलाल गृह संख्या : 11 उम्र : 40 लिंग : पुरुष	फोटो उपलब्ध	400	ZFE0711440	निर्वाचक का नाम : बाली पति का नाम: गोपाल लाल गृह संख्या : 11 उम्र : 35 लिंग : महिला	फोटो उपलब्ध	401	ZFE0711457	निर्वाचक का नाम : रामलाल पिता का नाम: नाथु लाल गृह संख्या : 11 उम्र : 34 लिंग : पुरुष	फोटो उपलब्ध
402	ZFE0711465	निर्वाचक का नाम : सुशिया पति का नाम: राम लाल गृह संख्या : 11 उम्र : 32 लिंग : महिला	फोटो उपलब्ध	403	ZFE1307313	निर्वाचक का नाम : नंदु लाल पिता का नाम: नाथु लाल गृह संख्या : 11 उम्र : 28 लिंग : पुरुष	फोटो उपलब्ध	404	ZFE1307347	निर्वाचक का नाम : अनिल कुमार पिता का नाम: मदन लाल गृह संख्या : 11 उम्र : 27 लिंग : पुरुष	फोटो उपलब्ध
405	ZFE1307370	निर्वाचक का नाम : ममता देवी पति का नाम: अनिल कुमार गृह संख्या : 11 उम्र : 27 लिंग : महिला	फोटो उपलब्ध	406	ZFE1796374	निर्वाचक का नाम : ओम भील पिता का नाम: मदन गृह संख्या : 11 उम्र : 22 लिंग : पुरुष	फोटो उपलब्ध	407	RJ/20/154/519219	निर्वाचक का नाम : मांगी पति का नाम: मांगीलाल गृह संख्या : 14 उम्र : 75 लिंग : महिला	फोटो उपलब्ध
408	MVW1893718	निर्वाचक का नाम : कैलाश पिता का नाम: मांगीलाल गृह संख्या : 14 उम्र : 44 लिंग : पुरुष	फोटो उपलब्ध	409	ZFE0357921	निर्वाचक का नाम : कमलेश पिता का नाम: मांगी लाल गृह संख्या : 14 उम्र : 32 लिंग : पुरुष	फोटो उपलब्ध	410	ZFE0685974	निर्वाचक का नाम : गीता पति का नाम: कमलेश गृह संख्या : 14 उम्र : 32 लिंग : महिला	फोटो उपलब्ध

411	RJ/20/154/519238	निर्वाचक का नाम : शांति पति का नाम: भेरू गृह संख्या : 15 उम्र : 54 लिंग : महिला	412	ZFE0749655	निर्वाचक का नाम : देउ पति का नाम: सत्यनारायण गृह संख्या : 15 उम्र : 31 लिंग : महिला	413	ZFE0803510	निर्वाचक का नाम : सत्यनारायण पिता का नाम: मोतीलाल गृह संख्या : 15 उम्र : 31 लिंग : पुरुष
414	ZFE0935015	निर्वाचक का नाम : बाबुलाल पिता का नाम: भेरूलाल गृह संख्या : 15 उम्र : 31 लिंग : पुरुष	415	ZFE1307495	निर्वाचक का नाम : अशोक पिता का नाम: मोतीलाल गृह संख्या : 15 उम्र : 27 लिंग : पुरुष	416	ZFE1776863	निर्वाचक का नाम : संज्या भील पति का नाम: अशोक गृह संख्या : 15 उम्र : 27 लिंग : महिला
417	ZFE1829258	निर्वाचक का नाम : लक्ष्मी पति का नाम: बाबू लाल गृह संख्या : 15 उम्र : 25 लिंग : महिला	418	ZFE2025427	निर्वाचक का नाम : दिनेश भील पिता का नाम: शंभू लाल गृह संख्या : 15 उम्र : 21 लिंग : पुरुष	419	ZFE2024677	निर्वाचक का नाम : सोहन भील पिता का नाम: शंभू लाल गृह संख्या : 15 उम्र : 20 लिंग : पुरुष
420	ZFE2025393	निर्वाचक का नाम : बंसी लाल भील पिता का नाम: शंभू लाल गृह संख्या : 15 उम्र : 19 लिंग : पुरुष	421	MVW2092211	निर्वाचक का नाम : कालु पिता का नाम: छितर गृह संख्या : 16 उम्र : 47 लिंग : पुरुष	422	MVW1459783	निर्वाचक का नाम : लादी पति का नाम: कालु गृह संख्या : 16 उम्र : 42 लिंग : महिला
423	ZFE0803585	निर्वाचक का नाम : भगवान लाल पिता का नाम: खाना गृह संख्या : 16 उम्र : 35 लिंग : पुरुष	424	ZFE1041078	निर्वाचक का नाम : राधा देवी पति का नाम: भगवान गृह संख्या : 16 उम्र : 32 लिंग : महिला	425	ZFE1041094	निर्वाचक का नाम : कैलाश चन्द्र पिता का नाम: कन्हैया लाल गृह संख्या : 16 उम्र : 28 लिंग : पुरुष
426	ZFE1070507	निर्वाचक का नाम : रेखा देवी पति का नाम: कैलाश गृह संख्या : 16 उम्र : 28 लिंग : महिला	427	RJ/20/154/519080	निर्वाचक का नाम : शंकर पिता का नाम: रूपा गृह संख्या : 17 उम्र : 70 लिंग : पुरुष	428	MVW1459791	निर्वाचक का नाम : शम्भु पिता का नाम: शंकर गृह संख्या : 17 उम्र : 42 लिंग : पुरुष
429	ZFE0121590	निर्वाचक का नाम : चूड़ी लाल पिता का नाम: शंकर लाल गृह संख्या : 17 उम्र : 38 लिंग : पुरुष	430	ZFE0686030	निर्वाचक का नाम : लीलाराम पिता का नाम: शंकर गृह संख्या : 17 उम्र : 32 लिंग : पुरुष	431	ZFE0934950	निर्वाचक का नाम : सुमित्रा पति का नाम: चुन्नीलाल गृह संख्या : 17 उम्र : 31 लिंग : महिला
432	ZFE1414846	निर्वाचक का नाम : नंदू देवी पति का नाम: लीलाराम गृह संख्या : 17 उम्र : 28 लिंग : महिला	433	ZFE2007599	निर्वाचक का नाम : कविता कुमारी भील पिता का नाम: लीला राम गृह संख्या : 17 उम्र : 20 लिंग : महिला	434	RJ/20/154/519077	निर्वाचक का नाम : रंगलाल पिता का नाम: देराम गृह संख्या : 18 उम्र : 72 लिंग : पुरुष
435	RJ/20/154/519070	निर्वाचक का नाम : सीता पति का नाम: रंगलाल गृह संख्या : 18 उम्र : 69 लिंग : महिला	436	ZFE1770460	निर्वाचक का नाम : मांगी पति का नाम: कजोड गृह संख्या : 18 उम्र : 41 लिंग : महिला	437	ZFE0107326	निर्वाचक का नाम : दुर्गालाल पिता का नाम: रंगलाल गृह संख्या : 18 उम्र : 36 लिंग : पुरुष
438	ZFE0834945	निर्वाचक का नाम : निर्भा पति का नाम: दुर्गालाल गृह संख्या : 18 उम्र : 36 लिंग : महिला	439	ZFE0858050	निर्वाचक का नाम : रमेशचन्द्र पिता का नाम: रंगलाल गृह संख्या : 18 उम्र : 31 लिंग : पुरुष	440	ZFE0858068	निर्वाचक का नाम : गंगा माता का नाम: रमेशचन्द्र गृह संख्या : 18 उम्र : 31 लिंग : महिला

441	ZFE0934984	निर्वाचक का नाम : कमलेश पिता का नाम: रंगलाल गृह संख्या : 18 उम्र : 30 लिंग : पुरुष	फोटो उपलब्ध	442	ZFE1426147	निर्वाचक का नाम : टीना बाई पति का नाम: कमलेश गृह संख्या : 18 उम्र : 28 लिंग : महिला	फोटो उपलब्ध	443	RJ/20/154/519069	निर्वाचक का नाम : कमली पति का नाम: प्रताप गृह संख्या : 19 उम्र : 66 लिंग : महिला	फोटो उपलब्ध
444	ZFE0834952	निर्वाचक का नाम : गोपाल लाल पिता का नाम: प्रताप गृह संख्या : 19 उम्र : 32 लिंग : पुरुष	फोटो उपलब्ध	445	ZFE0858027	निर्वाचक का नाम : लादुलाल पिता का नाम: प्रताप गृह संख्या : 19 उम्र : 31 लिंग : पुरुष	फोटो उपलब्ध	446	ZFE0858035	निर्वाचक का नाम : शांती माता का नाम: गोपाल लाल गृह संख्या : 19 उम्र : 31 लिंग : महिला	फोटो उपलब्ध
447	ZFE1307537	निर्वाचक का नाम : ओमप्रकाश पिता का नाम: प्रताप गृह संख्या : 19 उम्र : 27 लिंग : पुरुष	फोटो उपलब्ध	448	ZFE1776822	निर्वाचक का नाम : सोनिया पति का नाम: लाडू लाल गृह संख्या : 19 उम्र : 27 लिंग : महिला	फोटो उपलब्ध	449	RJ/20/154/519119	निर्वाचक का नाम : भोली पति का नाम: लालु गृह संख्या : 20 उम्र : 79 लिंग : महिला	फोटो उपलब्ध
450	RJ/20/154/519121	निर्वाचक का नाम : बालु पिता का नाम: लालु गृह संख्या : 20 उम्र : 54 लिंग : पुरुष	फोटो उपलब्ध	451	ZFE0156752	निर्वाचक का नाम : पुष्पा पति का नाम: बालु गृह संख्या : 20 उम्र : 52 लिंग : महिला	फोटो उपलब्ध	452	ZFE2090751	निर्वाचक का नाम : धापू पति का नाम: शांति लाल गृह संख्या : 20 उम्र : 20 लिंग : महिला	फोटो उपलब्ध
453	RJ/20/154/519082	निर्वाचक का नाम : हमीरा पिता का नाम: भंवरलाल गृह संख्या : 21 उम्र : 84 लिंग : पुरुष	फोटो उपलब्ध	454	RJ/20/154/519083	निर्वाचक का नाम : सीता पति का नाम: हमीरा गृह संख्या : 21 उम्र : 79 लिंग : महिला	फोटो उपलब्ध	455	ZFE0121616	निर्वाचक का नाम : मन्जू पिता का नाम: गोकूल गृह संख्या : 21 उम्र : 51 लिंग : महिला	फोटो उपलब्ध
456	MVV1556166	निर्वाचक का नाम : भगवती लाल पिता का नाम: हमीरा गृह संख्या : 21 उम्र : 42 लिंग : पुरुष	फोटो उपलब्ध	457	ZFE0068098	निर्वाचक का नाम : काली पिता का नाम: भगवती लाल गृह संख्या : 21 उम्र : 38 लिंग : महिला	फोटो उपलब्ध	458	ZFE0121624	निर्वाचक का नाम : गणेश पिता का नाम: हमीरा गृह संख्या : 21 उम्र : 37 लिंग : पुरुष	फोटो उपलब्ध
459	ZFE1429976	निर्वाचक का नाम : सोहनी पति का नाम: पन्ना लाल गृह संख्या : 21 उम्र : 28 लिंग : महिला	फोटो उपलब्ध	460	ZFE1041110	निर्वाचक का नाम : पन्ना लाल पिता का नाम: हमीरा गृह संख्या : 21 उम्र : 28 लिंग : पुरुष	फोटो उपलब्ध	461	ZFE1070499	निर्वाचक का नाम : नन्दू बाई पति का नाम: गणेश गृह संख्या : 21 उम्र : 28 लिंग : महिला	फोटो उपलब्ध
462	ZFE1800135	निर्वाचक का नाम : निर्मल पिता का नाम: हमीरा गृह संख्या : 21 उम्र : 23 लिंग : पुरुष	फोटो उपलब्ध	463	RJ/20/154/519068	निर्वाचक का नाम : बगदी पति का नाम: देराम गृह संख्या : 22 उम्र : 79 लिंग : महिला	फोटो उपलब्ध	464	MVV1459833	निर्वाचक का नाम : जगदीश पिता का नाम: देराम गृह संख्या : 22 उम्र : 42 लिंग : पुरुष	फोटो उपलब्ध
465	ZFE0686089	निर्वाचक का नाम : पप्पूलाल पिता का नाम: जीतमल गृह संख्या : 23 उम्र : 36 लिंग : पुरुष	फोटो उपलब्ध	466	ZFE2010445	निर्वाचक का नाम : पिरी बाई पति का नाम: पप्पू लाल गृह संख्या : 23 उम्र : 32 लिंग : महिला	फोटो उपलब्ध	467	RJ/20/154/519055	निर्वाचक का नाम : मोजीराम पिता का नाम: हीरा गृह संख्या : 24 उम्र : 74 लिंग : पुरुष	फोटो उपलब्ध
468	RJ/20/154/519073	निर्वाचक का नाम : नंदु पति का नाम: मनोहर गृह संख्या : 24 उम्र : 69 लिंग : महिला	फोटो उपलब्ध	469	RJ/20/154/519074	निर्वाचक का नाम : मांगी पति का नाम: मोजीराम गृह संख्या : 24 उम्र : 67 लिंग : महिला	फोटो उपलब्ध	470	RJ/20/154/519181	निर्वाचक का नाम : मनोहर पिता का नाम: मोडा गृह संख्या : 24 उम्र : 66 लिंग : पुरुष	फोटो उपलब्ध

471	MVV1556182	निर्वाचक का नाम : काली पति का नाम: डालचंद गृह संख्या : 24 उम्र : 42 लिंग : महिला	फोटो उपलब्ध	472	MVV1893908	निर्वाचक का नाम : भैरू लाल पिता का नाम: मनोहर लाल गृह संख्या : 24 उम्र : 38 लिंग : पुरुष	फोटो उपलब्ध	473	ZFE0685990	निर्वाचक का नाम : नारायण पिता का नाम: मनोहर गृह संख्या : 24 उम्र : 32 लिंग : पुरुष	फोटो उपलब्ध
474	ZFE0749622	निर्वाचक का नाम : शारदा पति का नाम: नारायण गृह संख्या : 24 उम्र : 32 लिंग : महिला	फोटो उपलब्ध	475	ZFE1353242	निर्वाचक का नाम : सुमित्रा देवी पिता का नाम: मौजीराम गृह संख्या : 24 उम्र : 30 लिंग : महिला	फोटो उपलब्ध	476	ZFE1307594	निर्वाचक का नाम : फोरी पति का नाम: भेरूलाल गृह संख्या : 24 उम्र : 29 लिंग : महिला	फोटो उपलब्ध
477	ZFE2007342	निर्वाचक का नाम : कंचन भील पति का नाम: दिलखुश गृह संख्या : 24 उम्र : 24 लिंग : महिला	फोटो उपलब्ध	478	ZFE1776780	निर्वाचक का नाम : सुरेश पिता का नाम: मौजी राम गृह संख्या : 24 उम्र : 23 लिंग : पुरुष	फोटो उपलब्ध	479	ZFE2014991	निर्वाचक का नाम : सुगना बाई पति का नाम: सुरेश गृह संख्या : 24 उम्र : 23 लिंग : महिला	फोटो उपलब्ध
480	ZFE2014538	निर्वाचक का नाम : दिलखुश पिता का नाम: भेरू गृह संख्या : 24 उम्र : 19 लिंग : पुरुष	फोटो उपलब्ध	481	RJ/20/154/519031	निर्वाचक का नाम : काली पति का नाम: भवाना गृह संख्या : 25 उम्र : 74 लिंग : महिला	फोटो उपलब्ध	482	MVV1459858	निर्वाचक का नाम : कंवरी पति का नाम: हीरालाल गृह संख्या : 25 उम्र : 69 लिंग : महिला	फोटो उपलब्ध
483	RJ/20/154/519224	निर्वाचक का नाम : गुलाबी पति का नाम: बरदा गृह संख्या : 25 उम्र : 64 लिंग : महिला	फोटो उपलब्ध	484	MVV1556190	निर्वाचक का नाम : मांगीलाल पिता का नाम: हीरालाल गृह संख्या : 25 उम्र : 48 लिंग : पुरुष	फोटो उपलब्ध	485	MVV1459866	निर्वाचक का नाम : मांगी पति का नाम: मांगीलाल गृह संख्या : 25 उम्र : 46 लिंग : महिला	फोटो उपलब्ध
486	MVV1893726	निर्वाचक का नाम : भूति लाल पिता का नाम: बरदा गृह संख्या : 25 उम्र : 39 लिंग : पुरुष	फोटो उपलब्ध	487	ZFE0156703	निर्वाचक का नाम : रामपाली पति का नाम: भूतिलाल गृह संख्या : 25 उम्र : 37 लिंग : महिला	फोटो उपलब्ध	488	ZFE0711481	निर्वाचक का नाम : मदनलाल पिता का नाम: हीरालाल गृह संख्या : 25 उम्र : 36 लिंग : पुरुष	फोटो उपलब्ध
489	ZFE1332543	निर्वाचक का नाम : रतनी पति का नाम: मदनलाल गृह संख्या : 25 उम्र : 34 लिंग : महिला	फोटो उपलब्ध	490	ZFE1776814	निर्वाचक का नाम : पप्पू कुमार अन्य: मांगी लाल गृह संख्या : 25 उम्र : 24 लिंग : पुरुष	फोटो उपलब्ध	491	ZFE2105047	निर्वाचक का नाम : गायत्री कुमारी भील पति का नाम: पप्पू कुमार गृह संख्या : 25 उम्र : 19 लिंग : महिला	फोटो उपलब्ध
492	MVV1556224	निर्वाचक का नाम : ठमा पति का नाम: भुरा गृह संख्या : 26 उम्र : 64 लिंग : महिला	फोटो उपलब्ध	493	ZFE0619551	निर्वाचक का नाम : बालु पिता का नाम: गोकुल गृह संख्या : 26 उम्र : 59 लिंग : पुरुष	फोटो उपलब्ध	494	ZFE0055111	निर्वाचक का नाम : दुर्गालाल पिता का नाम: भूरालाल गृह संख्या : 26 उम्र : 37 लिंग : पुरुष	फोटो उपलब्ध
495	ZFE0121665	निर्वाचक का नाम : लाली पति का नाम: दुर्गालाल गृह संख्या : 26 उम्र : 36 लिंग : महिला	फोटो उपलब्ध	496	ZFE2080265	निर्वाचक का नाम : फोरु अन्य: खाना गृह संख्या : 26 उम्र : 36 लिंग : पुरुष	फोटो उपलब्ध	497	ZFE2081628	निर्वाचक का नाम : भुती पिता का नाम: बालु गृह संख्या : 26 उम्र : 36 लिंग : महिला	फोटो उपलब्ध
498	ZFE0686063	निर्वाचक का नाम : प्रेमचन्द पिता का नाम: भूरालाल गृह संख्या : 26 उम्र : 35 लिंग : पुरुष	फोटो उपलब्ध	499	ZFE2082006	निर्वाचक का नाम : सुगना पिता का नाम: बालु गृह संख्या : 26 उम्र : 35 लिंग : महिला	फोटो उपलब्ध	500	ZFE2083012	निर्वाचक का नाम : लीला पति का नाम: राजू गृह संख्या : 26 उम्र : 34 लिंग : महिला	फोटो उपलब्ध

501	ZFE0619569
निर्वाचक का नाम : कमला पति का नाम: बालु गृह संख्या : 26 उम्र : 33 लिंग : महिला	फोटो उपलब्ध

502	ZFE2025658
निर्वाचक का नाम : भूली बाई पति का नाम: प्रेमचन्द गृह संख्या : 26 उम्र : 25 लिंग : महिला	फोटो उपलब्ध

503	ZFE2032134
निर्वाचक का नाम : सीता पिता का नाम: बालु भील गृह संख्या : 26 उम्र : 20 लिंग : महिला	फोटो उपलब्ध

504	ZFE2082436
निर्वाचक का नाम : लाडू पिता का नाम: बालु गृह संख्या : 26 उम्र : 20 लिंग : महिला	फोटो उपलब्ध

505	ZFE2037588
निर्वाचक का नाम : धापू भील पिता का नाम: बालु भील गृह संख्या : 26 उम्र : 19 लिंग : महिला	फोटो उपलब्ध

506	RJ/20/154/520041	निर्वाचक का नाम : धीसा पिता का नाम: गुलाब गृह संख्या : 1 उम्र : 69 लिंग : पुरुष	फोटो उपलब्ध	507	RJ/20/154/519289	निर्वाचक का नाम : नंदु पति का नाम: धीसा गृह संख्या : 1 उम्र : 66 लिंग : महिला	फोटो उपलब्ध	508	ZFE0574962	निर्वाचक का नाम : रामप्रशाद पिता का नाम: गुलाब गृह संख्या : 1 उम्र : 62 लिंग : पुरुष	फोटो उपलब्ध
509	RJ/20/154/519266	निर्वाचक का नाम : राजी पति का नाम: राम प्रसाद गृह संख्या : 1 उम्र : 58 लिंग : महिला	फोटो उपलब्ध	510	ZFE0402487	निर्वाचक का नाम : रमेशचन्द्र पिता का नाम: धीसा गृह संख्या : 1 उम्र : 35 लिंग : पुरुष	फोटो उपलब्ध	511	ZFE0803338	निर्वाचक का नाम : शंकर लाल पिता का नाम: रामप्रसाद गृह संख्या : 1 उम्र : 32 लिंग : पुरुष	फोटो उपलब्ध
512	ZFE0935023	निर्वाचक का नाम : राधेश्याम पिता का नाम: रामप्रसाद गृह संख्या : 1 उम्र : 30 लिंग : पुरुष	फोटो उपलब्ध	513	ZFE1025964	निर्वाचक का नाम : लालाराम पिता का नाम: धीसा गृह संख्या : 1 उम्र : 29 लिंग : पुरुष	फोटो उपलब्ध	514	ZFE1070549	निर्वाचक का नाम : सोनू गुर्जर पति का नाम: लालाराम गृह संख्या : 01 उम्र : 29 लिंग : महिला	फोटो उपलब्ध
515	ZFE1422898	निर्वाचक का नाम : मनभर पति का नाम: राधेश्याम गृह संख्या : 01 उम्र : 27 लिंग : महिला	फोटो उपलब्ध	516	ZFE1421478	निर्वाचक का नाम : मोहन लाल पिता का नाम: धीसा लाल गृह संख्या : 01 उम्र : 27 लिंग : पुरुष	फोटो उपलब्ध	517	ZFE1353259	निर्वाचक का नाम : मुकेश पिता का नाम: रामप्रसाद गृह संख्या : 1 उम्र : 27 लिंग : पुरुष	फोटो उपलब्ध
518	ZFE1603000	निर्वाचक का नाम : कंचन पति का नाम: मोहन लाल गृह संख्या : 1 उम्र : 25 लिंग : महिला	फोटो उपलब्ध	519	ZFE1307610	निर्वाचक का नाम : अनिता गुर्जर पति का नाम: शंकर लाल गुर्जर गृह संख्या : 1 उम्र : 25 लिंग : महिला	फोटो उपलब्ध	520	ZFE2065779	निर्वाचक का नाम : नीरज गुर्जर पति का नाम: मुकेश गृह संख्या : 1 उम्र : 20 लिंग : महिला	फोटो उपलब्ध
521	RJ/20/154/520037	निर्वाचक का नाम : जगदीश पिता का नाम: गोविन्दा लाल गृह संख्या : 2 उम्र : 59 लिंग : पुरुष	फोटो उपलब्ध	522	RJ/20/154/520029	निर्वाचक का नाम : गोपाल पिता का नाम: गोविन्दा लाल गृह संख्या : 2 उम्र : 54 लिंग : पुरुष	फोटो उपलब्ध	523	MVW2091932	निर्वाचक का नाम : बदामी पति का नाम: जगदीश गृह संख्या : 2 उम्र : 53 लिंग : महिला	फोटो उपलब्ध
524	MVW1556232	निर्वाचक का नाम : लाडू पति का नाम: गोपाल गृह संख्या : 2 उम्र : 46 लिंग : महिला	फोटो उपलब्ध	525	MVW1459882	निर्वाचक का नाम : गीता पति का नाम: किशन गृह संख्या : 2 उम्र : 42 लिंग : महिला	फोटो उपलब्ध	526	ZFE1930379	निर्वाचक का नाम : हेमराज पिता का नाम: गोपाल गृह संख्या : 2 उम्र : 34 लिंग : पुरुष	फोटो उपलब्ध
527	ZFE1524271	निर्वाचक का नाम : मनीष पिता का नाम: जगदीश गृह संख्या : 02 उम्र : 25 लिंग : पुरुष	फोटो उपलब्ध	528	ZFE1784800	निर्वाचक का नाम : कालू राम पिता का नाम: गोपाल लाल गृह संख्या : 2 उम्र : 23 लिंग : पुरुष	फोटो उपलब्ध	529	ZFE1784651	निर्वाचक का नाम : मोहन लाल पिता का नाम: गोपाल लाल गृह संख्या : 2 उम्र : 22 लिंग : पुरुष	फोटो उपलब्ध
530	ZFE1924836	निर्वाचक का नाम : देवराज गुर्जर पिता का नाम: किसन गृह संख्या : 2 उम्र : 21 लिंग : पुरुष	फोटो उपलब्ध	531	RJ/20/154/519268	निर्वाचक का नाम : सायरी पति का नाम: उदा गृह संख्या : 3 उम्र : 68 लिंग : महिला	फोटो उपलब्ध	532	RJ/20/154/519251	निर्वाचक का नाम : गोपाल पिता का नाम: धन्ना गृह संख्या : 3 उम्र : 54 लिंग : पुरुष	फोटो उपलब्ध
533	ZFE1473263	निर्वाचक का नाम : बाली पति का नाम: गोपाल गृह संख्या : 3 उम्र : 54 लिंग : महिला	फोटो उपलब्ध	534	ZFE0934992	निर्वाचक का नाम : रामस्वरूप गुर्जर पिता का नाम: उदा गृह संख्या : 3 उम्र : 31 लिंग : पुरुष	फोटो उपलब्ध	535	ZFE1307644	निर्वाचक का नाम : लाड देवी पति का नाम: रामस्वरूप गृह संख्या : 3 उम्र : 29 लिंग : महिला	फोटो उपलब्ध

536	ZFE1025923	निर्वाचक का नाम : शैतान पिता का नाम: गोपाल लाल गृह संख्या : 3 उम्र : 28 लिंग : पुरुष	फोटो उपलब्ध	537	ZFE1307669	निर्वाचक का नाम : मोना देवी पति का नाम: शैतान गृह संख्या : 3 उम्र : 27 लिंग : महिला	फोटो उपलब्ध	538	ZFE1353234	निर्वाचक का नाम : सोहन लाल पिता का नाम: गोपाल लाल गृह संख्या : 3 उम्र : 26 लिंग : पुरुष	फोटो उपलब्ध
539	ZFE2055192	निर्वाचक का नाम : सुरेश गुर्जर पिता का नाम: उदा लाल गृह संख्या : 3 उम्र : 19 लिंग : पुरुष	फोटो उपलब्ध	540	RJ/20/154/519265	निर्वाचक का नाम : कजोडी पति का नाम: किशोर गृह संख्या : 4 उम्र : 89 लिंग : महिला	फोटो उपलब्ध	541	MVW1826262	निर्वाचक का नाम : मांगी पति का नाम: भंवरलाल गृह संख्या : 4 उम्र : 67 लिंग : महिला	फोटो उपलब्ध
542	RJ/20/154/520042	निर्वाचक का नाम : भगवानी पति का नाम: प्रहलाद गृह संख्या : 4 उम्र : 54 लिंग : महिला	फोटो उपलब्ध	543	ZFE0567305	निर्वाचक का नाम : सत्यनारायण पिता का नाम: भंवर लाल गृह संख्या : 4 उम्र : 33 लिंग : पुरुष	फोटो उपलब्ध	544	ZFE0803551	निर्वाचक का नाम : दुर्गालाल पिता का नाम: भंवरलाल गृह संख्या : 4 उम्र : 31 लिंग : पुरुष	फोटो उपलब्ध
545	ZFE1041243	निर्वाचक का नाम : सम्पत गुर्जर पति का नाम: दुर्गालाल गृह संख्या : 04 उम्र : 29 लिंग : महिला	फोटो उपलब्ध	546	RJ/20/154/519260	निर्वाचक का नाम : शंकरी पति का नाम: लादूराम गृह संख्या : 5 उम्र : 76 लिंग : महिला	फोटो उपलब्ध	547	MVW1826338	निर्वाचक का नाम : देवी लाल पिता का नाम: लादूलाल गृह संख्या : 5 उम्र : 40 लिंग : पुरुष	फोटो उपलब्ध
548	ZFE0803544	निर्वाचक का नाम : कमला देवी पति का नाम: देबीलाल गृह संख्या : 5 उम्र : 39 लिंग : महिला	फोटो उपलब्ध	549	ZFE1026004	निर्वाचक का नाम : सन्जु देवी पति का नाम: मुकेश गृह संख्या : 5 उम्र : 28 लिंग : महिला	फोटो उपलब्ध	550	ZFE1070523	निर्वाचक का नाम : मुकेश कुमार पिता का नाम: लादूलाल गृह संख्या : 05 उम्र : 28 लिंग : पुरुष	फोटो उपलब्ध
551	ZFE1353333	निर्वाचक का नाम : सत्यनारायण पिता का नाम: लादूराम गृह संख्या : 05 उम्र : 28 लिंग : पुरुष	फोटो उपलब्ध	552	ZFE1353341	निर्वाचक का नाम : संतोष पिता का नाम: सत्यनारायण गृह संख्या : 05 उम्र : 26 लिंग : महिला	फोटो उपलब्ध	553	RJ/20/154/519280	निर्वाचक का नाम : सांयर कंवर पति का नाम: गोपालसिंह गृह संख्या : 6 उम्र : 66 लिंग : महिला	फोटो उपलब्ध
554	RJ/20/154/519281	निर्वाचक का नाम : उल्लबकंवर पति का नाम: हरिसिंह गृह संख्या : 6 उम्र : 66 लिंग : महिला	फोटो उपलब्ध	555	MVW1826361	निर्वाचक का नाम : ममता कंवर पिता का नाम: गोपाल सिंह गृह संख्या : 6 उम्र : 42 लिंग : महिला	फोटो उपलब्ध	556	MVW1459908	निर्वाचक का नाम : उमराव सिंह पिता का नाम: गोपाल सिंह गृह संख्या : 6 उम्र : 42 लिंग : पुरुष	फोटो उपलब्ध
557	MVW1893882	निर्वाचक का नाम : विरेन्द्र सिंह पिता का नाम: गोपाल सिंह गृह संख्या : 6 उम्र : 40 लिंग : पुरुष	फोटो उपलब्ध	558	ZFE0237826	निर्वाचक का नाम : सुरेन्द्र कंवर पति का नाम: उमराव सिंह गृह संख्या : 6 उम्र : 39 लिंग : महिला	फोटो उपलब्ध	559	ZFE0237784	निर्वाचक का नाम : राजु सिंह पिता का नाम: गोपाल सिंह गृह संख्या : 6 उम्र : 36 लिंग : पुरुष	फोटो उपलब्ध
560	ZFE0803346	निर्वाचक का नाम : गिरीजा कंवर पति का नाम: विरेन्द्र सिंह गृह संख्या : 6 उम्र : 35 लिंग : महिला	फोटो उपलब्ध	561	ZFE1070556	निर्वाचक का नाम : रेखा कंवर पति का नाम: राजू सिंह गृह संख्या : 06 उम्र : 35 लिंग : महिला	फोटो उपलब्ध	562	RJ/20/154/520006	निर्वाचक का नाम : भगवान लाल पिता का नाम: शंकर गृह संख्या : 8 उम्र : 58 लिंग : पुरुष	फोटो उपलब्ध
563	RJ/20/154/519270	निर्वाचक का नाम : गुमानी पति का नाम: भगवान लाल गृह संख्या : 8 उम्र : 56 लिंग : महिला	फोटो उपलब्ध	564	MVW1459916	निर्वाचक का नाम : रमेश पिता का नाम: शंकर गृह संख्या : 8 उम्र : 42 लिंग : पुरुष	फोटो उपलब्ध	565	MVW2092161	निर्वाचक का नाम : मोर देवी पति का नाम: रमेशचन्द्र गृह संख्या : 8 उम्र : 38 लिंग : महिला	फोटो उपलब्ध

566	ZFE1936962	निर्वाचक का नाम : गुड्डी बाई पति का नाम: मुकेश गृह संख्या : 8 उम्र : 37 लिंग : महिला	फोटो उपलब्ध	567	ZFE1430701	निर्वाचक का नाम : माना पति का नाम: राजेश कुमार गृह संख्या : आट उम्र : 34 लिंग : महिला	फोटो उपलब्ध	568	ZFE0711499	निर्वाचक का नाम : मुकेश पिता का नाम: भगवान लाल गृह संख्या : 8 उम्र : 32 लिंग : पुरुष	फोटो उपलब्ध
569	ZFE1070531	निर्वाचक का नाम : राजेश कुमार पिता का नाम: भगवान लाल गृह संख्या : 08 उम्र : 29 लिंग : पुरुष	फोटो उपलब्ध	570	ZFE1973973	निर्वाचक का नाम : सोनिया गुर्जर पति का नाम: हेमराज गृह संख्या : 8 उम्र : 25 लिंग : महिला	फोटो उपलब्ध	571	ZFE1353309	निर्वाचक का नाम : नन्द लाल पिता का नाम: ऊकार लाल गृह संख्या : 9 उम्र : 29 लिंग : पुरुष	फोटो उपलब्ध
572	MVW1217975	निर्वाचक का नाम : भंवरकंवर पति का नाम: पुष्करसिंह गृह संख्या : 10 उम्र : 56 लिंग : महिला	फोटो उपलब्ध	573	MVW1459940	निर्वाचक का नाम : लालसिंह पिता का नाम: पुष्करसिंह गृह संख्या : 10 उम्र : 52 लिंग : पुरुष	फोटो उपलब्ध	574	MVW1459924	निर्वाचक का नाम : कमलेश कंवर पति का नाम: लाल सिंह गृह संख्या : 10 उम्र : 49 लिंग : महिला	फोटो उपलब्ध
575	MVW2092070	निर्वाचक का नाम : समदा कंवर पति का नाम: नरेन्द्र सिंह गृह संख्या : 10 उम्र : 38 लिंग : महिला	फोटो उपलब्ध	576	MVW2092062	निर्वाचक का नाम : लाली कंवर पति का नाम: शैतान सिंह गृह संख्या : 10 उम्र : 36 लिंग : महिला	फोटो उपलब्ध	577	MVW2092088	निर्वाचक का नाम : शैतान सिंह पिता का नाम: पुष्कर सिंह गृह संख्या : 10 उम्र : 36 लिंग : पुरुष	फोटो उपलब्ध
578	ZFE0357970	निर्वाचक का नाम : विक्रम सिंह पिता का नाम: बहादुर सिंह गृह संख्या : 10 उम्र : 33 लिंग : पुरुष	फोटो उपलब्ध	579	ZFE1655851	निर्वाचक का नाम : अनु कंवर पति का नाम: विक्रम सिंग गृह संख्या : 10 उम्र : 23 लिंग : महिला	फोटो उपलब्ध	580	ZFE1971456	निर्वाचक का नाम : दीपक राजपूत पिता का नाम: लाल सिंह गृह संख्या : 10 उम्र : 20 लिंग : पुरुष	फोटो उपलब्ध
581	RJ/20/154/519282	निर्वाचक का नाम : सोहनकंवर पति का नाम: नाथूसिंह गृह संख्या : 11 उम्र : 84 लिंग : महिला	फोटो उपलब्ध	582	ZFE0402461	निर्वाचक का नाम : गेन्द कंवर पिता का नाम: नारायण सिंह गृह संख्या : 11 उम्र : 63 लिंग : महिला	फोटो उपलब्ध	583	RJ/20/154/519402	निर्वाचक का नाम : गोविन्दसिंह पिता का नाम: नाथूसिंह गृह संख्या : 11 उम्र : 54 लिंग : पुरुष	फोटो उपलब्ध
584	MVW1459957	निर्वाचक का नाम : सोहन कंवर पति का नाम: गोविन्द सिंह गृह संख्या : 11 उम्र : 49 लिंग : महिला	फोटो उपलब्ध	585	ZFE1353317	निर्वाचक का नाम : देशराज पिता का नाम: गोविंद सिंह गृह संख्या : 11 उम्र : 27 लिंग : पुरुष	फोटो उपलब्ध	586	ZFE1770494	निर्वाचक का नाम : महेंद्र सिंह पिता का नाम: गोविंद सिंह गृह संख्या : 11 उम्र : 23 लिंग : पुरुष	फोटो उपलब्ध
587	ZFE0055012	निर्वाचक का नाम : मदन सिंह पिता का नाम: फतेह सिंह गृह संख्या : 12 उम्र : 86 लिंग : पुरुष	फोटो उपलब्ध	588	RJ/20/154/519248	निर्वाचक का नाम : बाघसिंह पिता का नाम: मदनसिंह गृह संख्या : 12 उम्र : 59 लिंग : पुरुष	फोटो उपलब्ध	589	MVW1556240	निर्वाचक का नाम : ओम कंवर पति का नाम: बाघसिंह गृह संख्या : 12 उम्र : 49 लिंग : महिला	फोटो उपलब्ध
590	ZFE1307693	निर्वाचक का नाम : घनश्याम पिता का नाम: बाघ सिंह गृह संख्या : 12 उम्र : 29 लिंग : पुरुष	फोटो उपलब्ध	591	ZFE1307750	निर्वाचक का नाम : खान सिंह पिता का नाम: बाघ सिंह गृह संख्या : 12 उम्र : 28 लिंग : पुरुष	फोटो उपलब्ध	592	ZFE1602556	निर्वाचक का नाम : पुष्पा कंवर पति का नाम: घनश्याम सिंह गृह संख्या : 12 उम्र : 25 लिंग : महिला	फोटो उपलब्ध
593	RJ/20/154/519269	निर्वाचक का नाम : नाराणी पति का नाम: अम्बा गृह संख्या : 13 उम्र : 70 लिंग : महिला	फोटो उपलब्ध	594	ZFE1486414	निर्वाचक का नाम : लीला पिता का नाम: अम्बालाल गृह संख्या : 13 उम्र : 39 लिंग : महिला	फोटो उपलब्ध	595	ZFE0237883	निर्वाचक का नाम : नरेश पिता का नाम: अम्बालाल गृह संख्या : 13 उम्र : 35 लिंग : पुरुष	फोटो उपलब्ध

596	ZFE0992214	निर्वाचक का नाम : लाभचन्द पिता का नाम: अम्बालाल गृह संख्या : 13 उम्र : 33 लिंग : पुरुष	फोटो उपलब्ध	597	ZFE0992206	निर्वाचक का नाम : आशाराम पिता का नाम: अम्बालाल गृह संख्या : 13 उम्र : 31 लिंग : पुरुष	फोटो उपलब्ध	598	ZFE1602580	निर्वाचक का नाम : ताखिरा बाई पति का नाम: नरेश गृह संख्या : 13 उम्र : 26 लिंग : महिला	फोटो उपलब्ध
599	RJ/20/154/519263	निर्वाचक का नाम : धीसी पति का नाम: सुगना गृह संख्या : 14 उम्र : 70 लिंग : महिला	फोटो उपलब्ध	600	ZFE0834960	निर्वाचक का नाम : सुगन लाल पिता का नाम: हजारी गृह संख्या : 14 उम्र : 68 लिंग : पुरुष	फोटो उपलब्ध	601	RJ/20/154/519259	निर्वाचक का नाम : बाली पति का नाम: पोरवर गृह संख्या : 15 उम्र : 69 लिंग : महिला	फोटो उपलब्ध
602	MVW1459965	निर्वाचक का नाम : कालु पिता का नाम: पोखर गृह संख्या : 15 उम्र : 42 लिंग : पुरुष	फोटो उपलब्ध	603	ZFE0357988	निर्वाचक का नाम : हीरा पति का नाम: कालू गृह संख्या : 15 उम्र : 35 लिंग : महिला	फोटो उपलब्ध	604	ZFE0711507	निर्वाचक का नाम : प्रभु लाल पिता का नाम: पोखर गृह संख्या : 15 उम्र : 34 लिंग : पुरुष	फोटो उपलब्ध
605	ZFE0402446	निर्वाचक का नाम : सोहनी देवी पति का नाम: प्रभु लाल गृह संख्या : 15 उम्र : 33 लिंग : महिला	फोटो उपलब्ध	606	ZFE1025998	निर्वाचक का नाम : कमलेश पिता का नाम: पोखर गृह संख्या : 15 उम्र : 29 लिंग : पुरुष	फोटो उपलब्ध	607	RJ/20/154/520034	निर्वाचक का नाम : शंम्भु पिता का नाम: भंवरलाल गृह संख्या : 16 उम्र : 59 लिंग : पुरुष	फोटो उपलब्ध
608	RJ/20/154/520033	निर्वाचक का नाम : जमकु पति का नाम: शम्भु गृह संख्या : 16 उम्र : 56 लिंग : महिला	फोटो उपलब्ध	609	MVW1459973	निर्वाचक का नाम : नारायण पिता का नाम: शम्भु गृह संख्या : 16 उम्र : 42 लिंग : पुरुष	फोटो उपलब्ध	610	MVW1826346	निर्वाचक का नाम : सायरी पति का नाम: नारायण गृह संख्या : 16 उम्र : 40 लिंग : महिला	फोटो उपलब्ध
611	ZFE0685891	निर्वाचक का नाम : शैतान पिता का नाम: शंभूलाल गृह संख्या : 16 उम्र : 39 लिंग : पुरुष	फोटो उपलब्ध	612	ZFE0749630	निर्वाचक का नाम : ममता पति का नाम: शैतान गृह संख्या : 16 उम्र : 37 लिंग : महिला	फोटो उपलब्ध	613	RJ/20/154/520060	निर्वाचक का नाम : बाली पति का नाम: भोजा गृह संख्या : 17 उम्र : 69 लिंग : महिला	फोटो उपलब्ध
614	MVW1826353	निर्वाचक का नाम : किशन गोपाल पिता का नाम: भोजा गृह संख्या : 17 उम्र : 41 लिंग : पुरुष	फोटो उपलब्ध	615	MVW2092047	निर्वाचक का नाम : भूला देवी पति का नाम: किशनगोपाल गृह संख्या : 17 उम्र : 38 लिंग : महिला	फोटो उपलब्ध	616	ZFE2046472	निर्वाचक का नाम : राम लाल गुर्जर पिता का नाम: किसन गोपाल गृह संख्या : 17 उम्र : 20 लिंग : पुरुष	फोटो उपलब्ध
617	RJ/20/154/520051	निर्वाचक का नाम : भेरू पिता का नाम: रूपा गृह संख्या : 18 उम्र : 52 लिंग : पुरुष	फोटो उपलब्ध	618	RJ/20/154/520027	निर्वाचक का नाम : छीतर पिता का नाम: माधु गृह संख्या : 19 उम्र : 79 लिंग : पुरुष	फोटो उपलब्ध	619	ZFE1581560	निर्वाचक का नाम : सामरी पति का नाम: छीतर गृह संख्या : 19 उम्र : 74 लिंग : महिला	फोटो उपलब्ध
620	ZFE1586783	निर्वाचक का नाम : हीरा पिता का नाम: माधु गृह संख्या : 19 उम्र : 74 लिंग : पुरुष	फोटो उपलब्ध	621	RJ/20/154/519286	निर्वाचक का नाम : लादी पति का नाम: हीरा गृह संख्या : 19 उम्र : 74 लिंग : महिला	फोटो उपलब्ध	622	ZFE1619527	निर्वाचक का नाम : धापू पति का नाम: हीरा गृह संख्या : 19 उम्र : 68 लिंग : महिला	फोटो उपलब्ध
623	ZFE0711549	निर्वाचक का नाम : कैलाश पिता का नाम: छीतर गृह संख्या : 19 उम्र : 38 लिंग : पुरुष	फोटो उपलब्ध	624	ZFE0685909	निर्वाचक का नाम : सन्तोष पति का नाम: कैलाश गृह संख्या : 19 उम्र : 36 लिंग : महिला	फोटो उपलब्ध	625	ZFE0834978	निर्वाचक का नाम : लालाराम पिता का नाम: छीतर लाल गृह संख्या : 19 उम्र : 33 लिंग : पुरुष	फोटो उपलब्ध

626	ZFE0935130	निर्वाचक का नाम : रामगोपाल पिता का नाम: छीतर गृह संख्या : 19 उम्र : 33 लिंग : पुरुष	फोटो उपलब्ध	627	ZFE1776772	निर्वाचक का नाम : लाड बाई गुर्जर पति का नाम: रामगोपाल गृह संख्या : 19 उम्र : 33 लिंग : महिला	फोटो उपलब्ध	628	ZFE1307727	निर्वाचक का नाम : ममता पति का नाम: लालराम गृह संख्या : 19 उम्र : 28 लिंग : महिला	फोटो उपलब्ध
629	ZFE1353358	निर्वाचक का नाम : घनश्याम पिता का नाम: छीतर गृह संख्या : 19 उम्र : 27 लिंग : पुरुष	फोटो उपलब्ध	630	ZFE1490895	निर्वाचक का नाम : लाड पति का नाम: घनश्याम गृह संख्या : 19 उम्र : 25 लिंग : महिला	फोटो उपलब्ध	631	ZFE1524255	निर्वाचक का नाम : उदय गुर्जर पिता का नाम: हीरा लाल गृह संख्या : 19 उम्र : 25 लिंग : पुरुष	फोटो उपलब्ध
632	ZFE1829241	निर्वाचक का नाम : कविता पति का नाम: उदल गृह संख्या : 19 उम्र : 21 लिंग : महिला	फोटो उपलब्ध	633	ZFE1904499	निर्वाचक का नाम : देवराज पिता का नाम: हीरा लाल गृह संख्या : 19 उम्र : 20 लिंग : पुरुष	फोटो उपलब्ध	634	MVW2092153	निर्वाचक का नाम : सुमित्रा पति का नाम: भेरू लाल गृह संख्या : 24 उम्र : 46 लिंग : महिला	फोटो उपलब्ध

635	ZFE0055103	निर्वाचक का नाम : नानीराम पिता का नाम: हरला गृह संख्या : 1 उम्र : 56 लिंग : पुरुष	फोटो उपलब्ध	636	ZFE1435072	निर्वाचक का नाम : गीता पति का नाम: फूलचंद गृह संख्या : 1 उम्र : 33 लिंग : महिला	फोटो उपलब्ध	637	ZFE0686006	निर्वाचक का नाम : शम्भूलाल पिता का नाम: सुगनलाल गृह संख्या : 01 उम्र : 32 लिंग : पुरुष	फोटो उपलब्ध
638	ZFE0992198	निर्वाचक का नाम : फुलचन्द पिता का नाम: सुगनलाल गृह संख्या : 1 उम्र : 31 लिंग : पुरुष	फोटो उपलब्ध	639	ZFE1429950	निर्वाचक का नाम : टीना चारन पति का नाम: हेमैन्द्रसिंह गृह संख्या : 01 उम्र : 30 लिंग : महिला	फोटो उपलब्ध	640	RJ/20/154/519085	निर्वाचक का नाम : रामलाल पिता का नाम: हीरा गृह संख्या : 3 उम्र : 53 लिंग : पुरुष	फोटो उपलब्ध
641	ZFE1486422	निर्वाचक का नाम : पनी पति का नाम: रामलाल गृह संख्या : 3 उम्र : 49 लिंग : महिला	फोटो उपलब्ध	642	ZFE2049260	निर्वाचक का नाम : जीवन लाल पिता का नाम: राम लाल गृह संख्या : 3 उम्र : 20 लिंग : पुरुष	फोटो उपलब्ध	643	ZFE1435064	निर्वाचक का नाम : संपती देवी पति का नाम: भामा लाल गृह संख्या : 22 उम्र : 29 लिंग : महिला	फोटो उपलब्ध
644	ZFE1435031	निर्वाचक का नाम : भगवान लाल पिता का नाम: भेरू लाल गृह संख्या : 25 उम्र : 28 लिंग : पुरुष	फोटो उपलब्ध	645	ZFE1432988	निर्वाचक का नाम : शायरी पति का नाम: भगवान लाल गृह संख्या : 25 उम्र : 27 लिंग : महिला	फोटो उपलब्ध	646	ZFE1435049	निर्वाचक का नाम : नानी पति का नाम: धर्मराज गृह संख्या : 25 उम्र : 26 लिंग : महिला	फोटो उपलब्ध
647	ZFE0402511	निर्वाचक का नाम : बाली बाई पति का नाम: देराम गृह संख्या : 35 उम्र : 58 लिंग : महिला	फोटो उपलब्ध	648	ZFE1632660	निर्वाचक का नाम : सुरजमल पिता का नाम: देराम गृह संख्या : 35 उम्र : 23 लिंग : पुरुष	फोटो उपलब्ध	649	ZFE1776806	निर्वाचक का नाम : नानी पति का नाम: सुरजमल गृह संख्या : 35 उम्र : 22 लिंग : महिला	फोटो उपलब्ध
650	ZFE1435080	निर्वाचक का नाम : नारायण पिता का नाम: अंबा लाल गृह संख्या : 44 उम्र : 28 लिंग : पुरुष	फोटो उपलब्ध	651	ZFE1435056	निर्वाचक का नाम : गोपाल पिता का नाम: अंबा लाल गृह संख्या : 44 उम्र : 27 लिंग : पुरुष	फोटो उपलब्ध	652	ZFE1429927	निर्वाचक का नाम : लक्ष्मी पति का नाम: नारायण गृह संख्या : 44 उम्र : 27 लिंग : महिला	फोटो उपलब्ध
653	ZFE1429935	निर्वाचक का नाम : मोहन लाल पिता का नाम: खाना गृह संख्या : 44 उम्र : 27 लिंग : पुरुष	फोटो उपलब्ध	654	ZFE1429943	निर्वाचक का नाम : मोहनी भील पति का नाम: मोहन गृह संख्या : 44 उम्र : 27 लिंग : महिला	फोटो उपलब्ध				

655	4	ZFE2119105	निर्वाचक का नाम : युवराज सिंह पिता का नाम: उमराव सिंह गृह संख्या : 6 उम्र : 18 लिंग : पुरुष	फोटो उपलब्ध
656	1	ZFE2122638	निर्वाचक का नाम : उमेश पिता का नाम: जगदीश गृह संख्या : 10 उम्र : 19 लिंग : पुरुष	फोटो उपलब्ध
657	1	ZFE2122711	निर्वाचक का नाम : अनिल पिता का नाम: लक्ष्मण गृह संख्या : 23 उम्र : 18 लिंग : पुरुष	फोटो उपलब्ध
658	1	ZFE2123578	निर्वाचक का नाम : मुकेश पिता का नाम: लाडू गृह संख्या : 2 उम्र : 23 लिंग : पुरुष	फोटो उपलब्ध
659	1	ZFE2123818	निर्वाचक का नाम : नवीन पिता का नाम: भेरू गृह संख्या : 20 उम्र : 18 लिंग : पुरुष	फोटो उपलब्ध
660	1	ZFE2134286	निर्वाचक का नाम : टीना पिता का नाम: कमलेश गृह संख्या : 10 उम्र : 18 लिंग : महिला	फोटो उपलब्ध
661	1	ZFE2138170	निर्वाचक का नाम : आरती पिता का नाम: राजेश गृह संख्या : 4 उम्र : 18 लिंग : महिला	फोटो उपलब्ध
662	1	ZFE2138287	निर्वाचक का नाम : पुजा पति का नाम: अशोक गृह संख्या : 23 उम्र : 21 लिंग : महिला	फोटो उपलब्ध
663	1	ZFE2138667	निर्वाचक का नाम : मनीषा पति का नाम: तेजमल गृह संख्या : 25 उम्र : 20 लिंग : महिला	फोटो उपलब्ध

निर्वाचकों का विवरण :							
A) मतदाताओं की संख्या :							
		नामावली का प्रकार	निर्वाचक नामावली की पहचान :	मतदाताओं की संख्या :			
				पुरुष	महिला	तृतीय लिंग	कुल
I	मूल	मूल नामावली	समस्त पूरकों को समेकित करते हुए विशेष गहन पुनरीक्षण 2026 की मूल नामावली	334	320	0	654
II	घटक I - परिवर्धन सूची	पूरक 1	विशेष गहन पुनरीक्षण - 2026	5	4	0	9
III	घटक II - विलोपन सूची	पूरक 1	विशेष गहन पुनरीक्षण - 2026	0	0	0	0
IV	लिंग में संशोधन के कारण अंतर			0	0	0	0
पुनरीक्षण के बाद इस नामावली में शुद्ध निर्वाचक (I+II-III+IV)				339	324	0	663
B) संशोधनों की संख्या :							
नामावली का प्रकार		निर्वाचक नामावली की पहचान :		संशोधनों की संख्या :			
पूरक 1		विशेष गहन पुनरीक्षण - 2026		0			

निर्वाचक रजिस्ट्रीकरण अधिकारी द्वारा जारी

E2-मृत्यु, S2-स्थानांतरित, R2-दोहरी प्रविष्टि, M2-लापता, Q2-अहर्ता नहीं