

निर्वाचक नामावली 2026 S20 राजस्थान

विधान सभा क्षेत्र की संख्या , नाम व आरक्षण स्थिति : 183 - माण्डलगढ़ (सामान्य)		भाग संख्या : : 306			
संसदीय निर्वाचन क्षेत्र की संख्या, नाम व आरक्षण स्थिति, जिसमें विधान सभा निर्वाचन क्षेत्र स्थित है : 23 - भीलवाड़ा (सामान्य)					
1. पुनरीक्षण का विवरण					
पुनरीक्षण का वर्ष :	2026	निर्वाचक नामावली की पहचान :			
अर्हता तिथि :	01-01-2026	समस्त पूरकों को समेकित करते हुए विशेष गहन पुनरीक्षण 2026 की मूल नामावली			
पुनरीक्षण का स्वरूप :	विशेष गहन पुनरीक्षण - 2026				
प्रकाशन की तिथि :	21-02-2026				
2. भाग व मतदान क्षेत्र का विवरण :					
भाग में आने वाले अनुभागों की संख्या और नाम :					
1-भील मोहल्ला,कास्यां	मुख्य शहर / मुख्य ग्राम		: कसयां		
2-बंजारो का मोहल्ला,कास्यां	वार्ड		:		
3-नाके के पास,कास्यां	पोस्ट ऑफिस		: MAKREDI BO		
4-देवी निवास,देवी निवास	पुलिस थाना		: बिजौली		
5-मोगरवासा,मोगरवासा	तहसील		: बिजोलिया		
	जिला		: भीलवाड़ा		
	पिन कोड		: 311602		
3. मतदान केंद्र का विवरण					
मतदान केंद्र की संख्या व नाम :	मतदान केन्द्र की विशेष हैसियत (पुरुष/महिला/सामान्य) :		सामान्य		
306 - कास्या	इस मतदान क्षेत्र के सहायक (ऑक्जिलियरी) मतदान केन्द्रों की संख्या :		0		
मतदान केंद्र का भवन व पता :					
राजकीय उच्च माध्यमिक विद्यालय, कमरा नम्बर 6, कास्या					
4. मतदाताओं की संख्या :					
आरंभिक क्रम	अंतिम क्रम	मतदाताओं की संख्या			
संख्या	संख्या	पुरुष	महिला	तृतीय लिंग	कुल
1	972	469	503	0	972

निर्वाचक रजिस्ट्रीकरण अधिकारी द्वारा जारी

Nazri Naksha

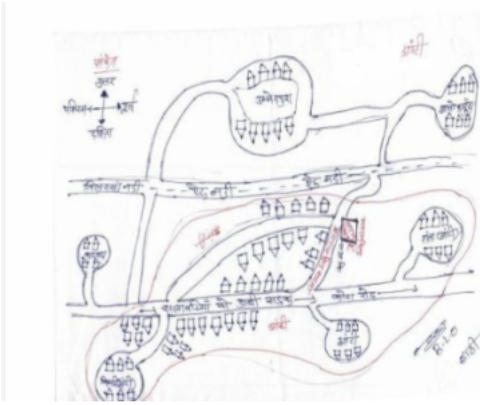

Google Map View

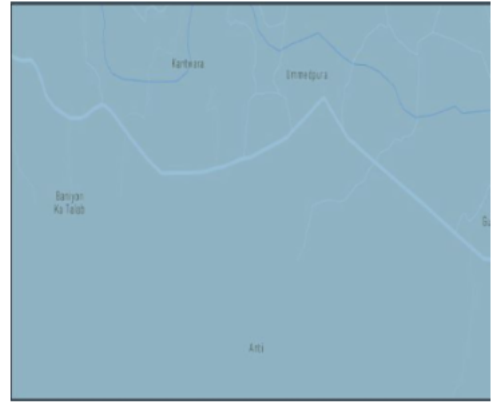

Polling Station Building Front View



Polling Station Front View



Cad View

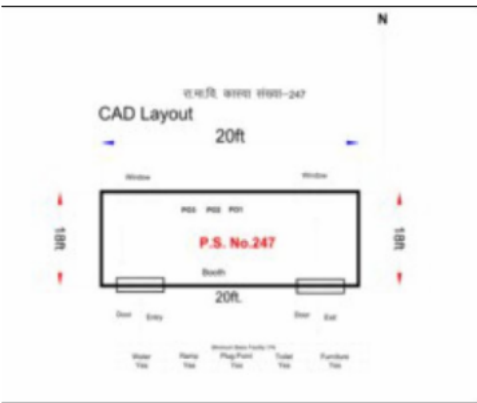

Key MAP View

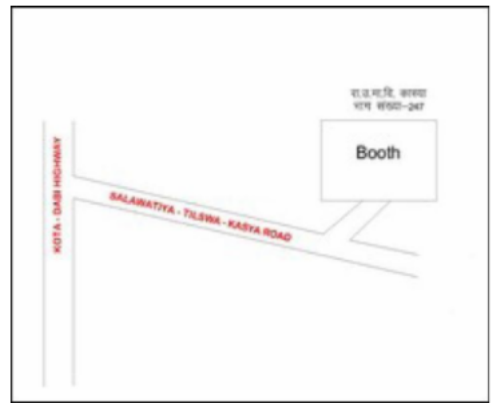

1 निर्वाचक का नाम : बसंती पति का नाम: पीरू नाथ गृह संख्या : 0 उम्र : 36 लिंग : महिला	ZFE1395961	2 निर्वाचक का नाम : रेखा पति का नाम: विशाल गृह संख्या : 0 उम्र : 28 लिंग : महिला	ZFE1640986	3 निर्वाचक का नाम : फ़क्रुद्दीन पिता का नाम: हुसैन खान गृह संख्या : 0 उम्र : 26 लिंग : पुरुष	ZFE1396043
4 निर्वाचक का नाम : ज्योति सेन पति का नाम: हिम्मत गृह संख्या : 0 उम्र : 24 लिंग : महिला	ZFE1640887	5 निर्वाचक का नाम : हिम्मत पिता का नाम: गोपाल गृह संख्या : 0 उम्र : 23 लिंग : पुरुष	ZFE1640424	6 निर्वाचक का नाम : सोनू भील पिता का नाम: घिसु भील गृह संख्या : 12 उम्र : 20 लिंग : पुरुष	ZFE2024271
7 निर्वाचक का नाम : अजय भील पिता का नाम: पप्पू भील गृह संख्या : 13 उम्र : 19 लिंग : पुरुष	ZFE2082964	8 निर्वाचक का नाम : शक्ति पिता का नाम: भेरू लाल दारोगा गृह संख्या : 14 उम्र : 20 लिंग : पुरुष	ZFE2056893	9 निर्वाचक का नाम : आशा कुमारी पिता का नाम: भेरू गृह संख्या : 22 उम्र : 23 लिंग : महिला	ZFE1689637
10 निर्वाचक का नाम : करण पारीक पिता का नाम: महेश पारिक गृह संख्या : 112 उम्र : 26 लिंग : पुरुष	ZFE1396753	11 निर्वाचक का नाम : नसीम बानो पति का नाम: राजू शाह गृह संख्या : 113 उम्र : 31 लिंग : महिला	ZFE2088508	12 निर्वाचक का नाम : मंजू पति का नाम: महेश गृह संख्या : 115 उम्र : 59 लिंग : महिला	RJ/20/154/592196
13 निर्वाचक का नाम : अचन पति का नाम: बाबू गृह संख्या : 117 उम्र : 86 लिंग : महिला	RJ/20/154/591098	14 निर्वाचक का नाम : भैरूलाल पिता का नाम: उदय राम गृह संख्या : 117 उम्र : 64 लिंग : पुरुष	MVW2086965	15 निर्वाचक का नाम : रूकमा पति का नाम: भैरू गृह संख्या : 117 उम्र : 59 लिंग : महिला	RJ/20/154/591202
16 निर्वाचक का नाम : लीला देवी पति का नाम: गोपाल लाल गृह संख्या : 117 उम्र : 45 लिंग : महिला	ZFE0942235	17 निर्वाचक का नाम : नबीना पति का नाम: हफिज गृह संख्या : 117 उम्र : 41 लिंग : महिला	ZFE0033639	18 निर्वाचक का नाम : सुनिल पिता का नाम: भैरूलाल गृह संख्या : 117 उम्र : 37 लिंग : पुरुष	MVW2087054
19 निर्वाचक का नाम : घणी देवी पति का नाम: सुनिल गृह संख्या : 117 उम्र : 32 लिंग : महिला	ZFE0569517	20 निर्वाचक का नाम : राजू लाल पिता का नाम: गोपाल लाल गृह संख्या : 117 उम्र : 25 लिंग : पुरुष	ZFE1711555	21 निर्वाचक का नाम : रसीदन पति का नाम: रईस गृह संख्या : 118 उम्र : 53 लिंग : महिला	MVW1474535
22 निर्वाचक का नाम : रईस पिता का नाम: बाबू गृह संख्या : 118 उम्र : 51 लिंग : पुरुष	RJ/20/154/591203	23 निर्वाचक का नाम : फ़िरोजा पति का नाम: रसीद गृह संख्या : 118 उम्र : 49 लिंग : महिला	RJ/20/154/592145	24 निर्वाचक का नाम : हफिज पिता का नाम: बाबू गृह संख्या : 118 उम्र : 44 लिंग : पुरुष	MVW1474543
25 निर्वाचक का नाम : लतीफ पिता का नाम: बाबू गृह संख्या : 118 उम्र : 42 लिंग : पुरुष	MVW1474550	26 निर्वाचक का नाम : नौसाद पति का नाम: लतीफ गृह संख्या : 118 उम्र : 39 लिंग : महिला	ZFE0341271	27 निर्वाचक का नाम : सकलेन मुस्ताक़ पिता का नाम: रईस मोहम्मद देशवलि गृह संख्या : 118 उम्र : 26 लिंग : पुरुष	ZFE1395599
28 निर्वाचक का नाम : फिज्जा पिता का नाम: रशीद गृह संख्या : 118 उम्र : 24 लिंग : महिला	ZFE1691450	29 निर्वाचक का नाम : शकील पिता का नाम: रईस गृह संख्या : 118 उम्र : 22 लिंग : पुरुष	ZFE1689900	30 निर्वाचक का नाम : अम्बा पिता का नाम: देवी गृह संख्या : 119 उम्र : 64 लिंग : पुरुष	RJ/20/154/591503

31	RJ/20/154/591331	निर्वाचक का नाम : भंवरी पति का नाम: अम्बा गृह संख्या : 119 उम्र : 59 लिंग : महिला	फोटो उपलब्ध	32	ZFE0836015	निर्वाचक का नाम : जगदीशचन्द्र पिता का नाम: देवीलाल गृह संख्या : 119 उम्र : 51 लिंग : पुरुष	फोटो उपलब्ध	33	MVV1474576	निर्वाचक का नाम : मोतीयादेवी पति का नाम: जगदीश गृह संख्या : 119 उम्र : 50 लिंग : महिला	फोटो उपलब्ध
34	ZFE0285593	निर्वाचक का नाम : रामलाल पिता का नाम: अम्बा लाल गृह संख्या : 119 उम्र : 33 लिंग : पुरुष	फोटो उपलब्ध	35	ZFE0569533	निर्वाचक का नाम : सुगना देवी पति का नाम: राम लाल गृह संख्या : 119 उम्र : 32 लिंग : महिला	फोटो उपलब्ध	36	ZFE1806728	निर्वाचक का नाम : जमना भिल पति का नाम: शंकर लाल भिल गृह संख्या : 119 उम्र : 32 लिंग : महिला	फोटो उपलब्ध
37	ZFE1312511	निर्वाचक का नाम : राधा बाई पति का नाम: भवानी लाल गृह संख्या : 119 उम्र : 31 लिंग : महिला	फोटो उपलब्ध	38	ZFE0957241	निर्वाचक का नाम : भवानीलाल पिता का नाम: अम्बालाल गृह संख्या : 119 उम्र : 30 लिंग : पुरुष	फोटो उपलब्ध	39	ZFE1312545	निर्वाचक का नाम : पिकी पति का नाम: पन्ना लाल गृह संख्या : 119 उम्र : 29 लिंग : महिला	फोटो उपलब्ध
40	ZFE1643147	निर्वाचक का नाम : मांगी लाल पिता का नाम: जगदीश गृह संख्या : 119 उम्र : 26 लिंग : पुरुष	फोटो उपलब्ध	41	ZFE1891142	निर्वाचक का नाम : पन्नालाल भील पिता का नाम: अम्बा लाल भील गृह संख्या : 119 उम्र : 26 लिंग : पुरुष	फोटो उपलब्ध	42	ZFE1779339	निर्वाचक का नाम : सोनिया देवी भील पति का नाम: राजू लाल भील गृह संख्या : 119 उम्र : 23 लिंग : महिला	फोटो उपलब्ध
43	ZFE1779057	निर्वाचक का नाम : राजू लाल भील पिता का नाम: अंबा लाल भील गृह संख्या : 119 उम्र : 22 लिंग : पुरुष	फोटो उपलब्ध	44	ZFE1801257	निर्वाचक का नाम : मंजू भिल पिता का नाम: जगदीश गृह संख्या : 119 उम्र : 22 लिंग : महिला	फोटो उपलब्ध	45	ZFE1873181	निर्वाचक का नाम : पुष्पा कुमारी भिल पति का नाम: शंकर भिल गृह संख्या : 119 उम्र : 20 लिंग : महिला	फोटो उपलब्ध
46	ZFE2052868	निर्वाचक का नाम : धर्म राज भील पिता का नाम: जगदीश भील गृह संख्या : 119 उम्र : 20 लिंग : पुरुष	फोटो उपलब्ध	47	RJ/20/154/592192	निर्वाचक का नाम : भंवरलाल पिता का नाम: नाथू गृह संख्या : 120 उम्र : 64 लिंग : पुरुष	फोटो उपलब्ध	48	RJ/20/154/592086	निर्वाचक का नाम : जगदीश पिता का नाम: नाथू गृह संख्या : 120 उम्र : 62 लिंग : पुरुष	फोटो उपलब्ध
49	RJ/20/154/591330	निर्वाचक का नाम : कान्ता पति का नाम: जगदीश गृह संख्या : 120 उम्र : 59 लिंग : महिला	फोटो उपलब्ध	50	ZFE0126078	निर्वाचक का नाम : रूकमा पति का नाम: भंवर गृह संख्या : 120 उम्र : 38 लिंग : महिला	फोटो उपलब्ध	51	ZFE2079556	निर्वाचक का नाम : समीर मोहमद पिता का नाम: मुन्ना मोहम्मद लुहार गृह संख्या : 120 उम्र : 21 लिंग : पुरुष	फोटो उपलब्ध
52	RJ/20/154/591517	निर्वाचक का नाम : नूरजहां पति का नाम: अफजल गृह संख्या : 122 उम्र : 69 लिंग : महिला	फोटो उपलब्ध	53	RJ/20/154/591518	निर्वाचक का नाम : हसीना पति का नाम: हुसैन गृह संख्या : 122 उम्र : 64 लिंग : महिला	फोटो उपलब्ध	54	RJ/20/154/592024	निर्वाचक का नाम : हुसैन खां पिता का नाम: अकबरखा गृह संख्या : 122 उम्र : 58 लिंग : पुरुष	फोटो उपलब्ध
55	RJ/20/154/592088	निर्वाचक का नाम : जमीलखा पिता का नाम: अबजलखा गृह संख्या : 122 उम्र : 53 लिंग : पुरुष	फोटो उपलब्ध	56	ZFE0957266	निर्वाचक का नाम : जाईदा पति का नाम: जीमल गृह संख्या : 122 उम्र : 45 लिंग : महिला	फोटो उपलब्ध	57	ZFE0509034	निर्वाचक का नाम : फतेह मोहम्मद पिता का नाम: अफजल खा गृह संख्या : 122 उम्र : 40 लिंग : पुरुष	फोटो उपलब्ध
58	ZFE0097956	निर्वाचक का नाम : लाला हुसैन पिता का नाम: अफजल खां गृह संख्या : 122 उम्र : 39 लिंग : पुरुष	फोटो उपलब्ध	59	ZFE0957258	निर्वाचक का नाम : शकीना बानू पति का नाम: लाला हुसैन गृह संख्या : 122 उम्र : 38 लिंग : महिला	फोटो उपलब्ध	60	ZFE0508820	निर्वाचक का नाम : आमीन मोहम्मद पिता का नाम: अफजल खा गृह संख्या : 122 उम्र : 34 लिंग : पुरुष	फोटो उपलब्ध

61	ZFE1312578	निर्वाचक का नाम : रुबीना बानू पति का नाम: अमिन मोहम्मद गृह संख्या : 122 उम्र : 31 लिंग : महिला	फोटो उपलब्ध	62	ZFE2049468	निर्वाचक का नाम : रेहाना बानो मेवाती पिता का नाम: हुसैन खा मेवाती गृह संख्या : 122 उम्र : 19 लिंग : महिला	फोटो उपलब्ध	63	RJ/20/154/591346	निर्वाचक का नाम : नन्दू पति का नाम: गोधु गृह संख्या : 124 उम्र : 69 लिंग : महिला	फोटो उपलब्ध
64	ZFE0508903	निर्वाचक का नाम : मांगी देवी पति का नाम: खाना राम गृह संख्या : 124 उम्र : 64 लिंग : महिला	फोटो उपलब्ध	65	MVW2087021	निर्वाचक का नाम : सोहनलाल पिता का नाम: खानाराम गृह संख्या : 124 उम्र : 49 लिंग : पुरुष	फोटो उपलब्ध	66	MVW2087039	निर्वाचक का नाम : संतोषदेवी पिता का नाम: सोहनलाल गृह संख्या : 124 उम्र : 48 लिंग : महिला	फोटो उपलब्ध
67	ZFE0508945	निर्वाचक का नाम : शान्ति लाल पिता का नाम: खाना लाल गृह संख्या : 124 उम्र : 40 लिंग : पुरुष	फोटो उपलब्ध	68	ZFE0285585	निर्वाचक का नाम : गोपाल पिता का नाम: खाना भील गृह संख्या : 124 उम्र : 39 लिंग : पुरुष	फोटो उपलब्ध	69	ZFE0285577	निर्वाचक का नाम : कंकुलाल पिता का नाम: गोदुलाल गृह संख्या : 124 उम्र : 38 लिंग : पुरुष	फोटो उपलब्ध
70	ZFE0285445	निर्वाचक का नाम : छीतरी देवी पति का नाम: कंकुलाल गृह संख्या : 124 उम्र : 36 लिंग : महिला	फोटो उपलब्ध	71	ZFE0957274	निर्वाचक का नाम : नानूराम भील पिता का नाम: गोधूलाल गृह संख्या : 124 उम्र : 32 लिंग : पुरुष	फोटो उपलब्ध	72	ZFE0957282	निर्वाचक का नाम : लादी देवी पति का नाम: गोपाल लाल गृह संख्या : 124 उम्र : 31 लिंग : महिला	फोटो उपलब्ध
73	ZFE1957067	निर्वाचक का नाम : नानी पिता का नाम: खाना भील गृह संख्या : 124 उम्र : 28 लिंग : महिला	फोटो उपलब्ध	74	ZFE1464676	निर्वाचक का नाम : शंभूलाल भील माता का नाम: नंदू गृह संख्या : 124 उम्र : 26 लिंग : पुरुष	फोटो उपलब्ध	75	ZFE1689702	निर्वाचक का नाम : इंद्र कुमारी अन्य: सोहन लाल गृह संख्या : 124 उम्र : 24 लिंग : महिला	फोटो उपलब्ध
76	ZFE1753599	निर्वाचक का नाम : सायरा पति का नाम: शंभू गृह संख्या : 124 उम्र : 24 लिंग : महिला	फोटो उपलब्ध	77	ZFE1687979	निर्वाचक का नाम : दुर्गा शंकर पिता का नाम: सोहन लाल गृह संख्या : 124 उम्र : 23 लिंग : पुरुष	फोटो उपलब्ध	78	ZFE1685999	निर्वाचक का नाम : गोविंद पिता का नाम: सोहन लाल गृह संख्या : 124 उम्र : 22 लिंग : पुरुष	फोटो उपलब्ध
79	RJ/20/154/591105	निर्वाचक का नाम : प्रकाश पिता का नाम: कन्हैयालाल गृह संख्या : 125 उम्र : 74 लिंग : पुरुष	फोटो उपलब्ध	80	RJ/20/154/591245	निर्वाचक का नाम : कृष्णा पति का नाम: प्रकाश गृह संख्या : 125 उम्र : 69 लिंग : महिला	फोटो उपलब्ध	81	ZFE0569632	निर्वाचक का नाम : काना राम पिता का नाम: चुनी लाल गृह संख्या : 125 उम्र : 46 लिंग : पुरुष	फोटो उपलब्ध
82	ZFE0569624	निर्वाचक का नाम : मांगी देवी पति का नाम: कानाराम गृह संख्या : 125 उम्र : 43 लिंग : महिला	फोटो उपलब्ध	83	MVW1898907	निर्वाचक का नाम : महावीर पिता का नाम: प्रकाश चंद गृह संख्या : 125 उम्र : 42 लिंग : पुरुष	फोटो उपलब्ध	84	MVW1899194	निर्वाचक का नाम : दिनेश पिता का नाम: प्रकाश चंद गृह संख्या : 125 उम्र : 40 लिंग : पुरुष	फोटो उपलब्ध
85	ZFE0569491	निर्वाचक का नाम : चेतना देवी पति का नाम: दिनेश कुमार गृह संख्या : 125 उम्र : 35 लिंग : महिला	फोटो उपलब्ध	86	ZFE0569483	निर्वाचक का नाम : मनीषा देवी पति का नाम: महावीर कुमार गृह संख्या : 125 उम्र : 35 लिंग : महिला	फोटो उपलब्ध	87	MVW2087385	निर्वाचक का नाम : सत्यप्रकाश पिता का नाम: मथुरालाल गृह संख्या : 129 उम्र : 61 लिंग : पुरुष	फोटो उपलब्ध
88	MVW2086932	निर्वाचक का नाम : रानी पति का नाम: सत्यप्रकाश गृह संख्या : 129 उम्र : 59 लिंग : महिला	फोटो उपलब्ध	89	MVW2087344	निर्वाचक का नाम : अंकित पिता का नाम: सत्यप्रकाश गृह संख्या : 129 उम्र : 39 लिंग : पुरुष	फोटो उपलब्ध	90	ZFE0569442	निर्वाचक का नाम : प्रिया देवी पति का नाम: अंकित कुमार गृह संख्या : 129 उम्र : 34 लिंग : महिला	फोटो उपलब्ध

91	RJ/20/154/591412	निर्वाचक का नाम : काली पति का नाम: चुना गृह संख्या : 130 उम्र : 66 लिंग : महिला	फोटो उपलब्ध	92	ZFE0691493	निर्वाचक का नाम : हरिमोहन पिता का नाम: छोटूलाल गृह संख्या : 130 उम्र : 43 लिंग : पुरुष	फोटो उपलब्ध	93	ZFE0691501	निर्वाचक का नाम : भुती पति का नाम: हरिमोहन गृह संख्या : 130 उम्र : 38 लिंग : महिला	फोटो उपलब्ध
94	RJ/20/154/591420	निर्वाचक का नाम : प्रेम पति का नाम: हुंकुमा गृह संख्या : 134 उम्र : 62 लिंग : महिला	फोटो उपलब्ध	95	ZFE1687870	निर्वाचक का नाम : भेरू लाल माता का नाम: प्रेम गृह संख्या : 134 उम्र : 29 लिंग : पुरुष	फोटो उपलब्ध	96	ZFE1689603	निर्वाचक का नाम : नानी बाई अन्य: प्रेम गृह संख्या : 134 उम्र : 27 लिंग : महिला	फोटो उपलब्ध
97	MVW1474592	निर्वाचक का नाम : रतनी पति का नाम: डमरा गृह संख्या : 135 उम्र : 54 लिंग : महिला	फोटो उपलब्ध	98	ZFE0942367	निर्वाचक का नाम : मनोज कुमार पिता का नाम: उमरा गृह संख्या : 135 उम्र : 30 लिंग : पुरुष	फोटो उपलब्ध	99	ZFE1807643	निर्वाचक का नाम : रेखा भिल पति का नाम: मनोज कुमार भिल गृह संख्या : 135 उम्र : 30 लिंग : महिला	फोटो उपलब्ध
100	MVW1564046	निर्वाचक का नाम : कान्ता पति का नाम: नन्दलाल गृह संख्या : 136 उम्र : 45 लिंग : महिला	फोटो उपलब्ध	101	ZFE1394881	निर्वाचक का नाम : सत्यनारायण पिता का नाम: नंदा भील गृह संख्या : 136 उम्र : 27 लिंग : पुरुष	फोटो उपलब्ध	102	ZFE1685775	निर्वाचक का नाम : कैलाश पिता का नाम: कांता गृह संख्या : 136 उम्र : 24 लिंग : पुरुष	फोटो उपलब्ध
103	ZFE1686278	निर्वाचक का नाम : सीमा अन्य: कांता गृह संख्या : 136 उम्र : 23 लिंग : महिला	फोटो उपलब्ध	104	ZFE1685882	निर्वाचक का नाम : फुला भिल अन्य: सत्यनारायण गृह संख्या : 136 उम्र : 22 लिंग : पुरुष	फोटो उपलब्ध	105	RJ/20/154/591417	निर्वाचक का नाम : सोहनी पति का नाम: मांगु गृह संख्या : 138 उम्र : 64 लिंग : महिला	फोटो उपलब्ध
106	MVW1474600	निर्वाचक का नाम : शंकर पिता का नाम: मांगु गृह संख्या : 138 उम्र : 46 लिंग : पुरुष	फोटो उपलब्ध	107	MVW1474618	निर्वाचक का नाम : धनकूरी पति का नाम: शंकर गृह संख्या : 138 उम्र : 45 लिंग : महिला	फोटो उपलब्ध	108	ZFE0197418	निर्वाचक का नाम : रमेशचन्द्र पिता का नाम: मांगु गृह संख्या : 138 उम्र : 40 लिंग : पुरुष	फोटो उपलब्ध
109	ZFE0341529	निर्वाचक का नाम : पप्पु पिता का नाम: मांगी लाल गृह संख्या : 138 उम्र : 35 लिंग : पुरुष	फोटो उपलब्ध	110	ZFE0836023	निर्वाचक का नाम : काली पति का नाम: पप्पु गृह संख्या : 138 उम्र : 35 लिंग : महिला	फोटो उपलब्ध	111	ZFE0942375	निर्वाचक का नाम : श्याम लाल पिता का नाम: मांगु गृह संख्या : 138 उम्र : 34 लिंग : पुरुष	फोटो उपलब्ध
112	ZFE2017093	निर्वाचक का नाम : आकाश भील पिता का नाम: शंकर भील गृह संख्या : 138 उम्र : 19 लिंग : पुरुष	फोटो उपलब्ध	113	ZFE0810671	निर्वाचक का नाम : रामलाल पिता का नाम: घीसीलाल गृह संख्या : 142 उम्र : 34 लिंग : पुरुष	फोटो उपलब्ध	114	MVW1564079	निर्वाचक का नाम : कमली पति का नाम: गुलाब गृह संख्या : 143 उम्र : 66 लिंग : महिला	फोटो उपलब्ध
115	ZFE0810382	निर्वाचक का नाम : शंकरलाल पिता का नाम: गुलाब गृह संख्या : 143 उम्र : 35 लिंग : पुरुष	फोटो उपलब्ध	116	ZFE0810390	निर्वाचक का नाम : भानी देवी पति का नाम: शंकरलाल गृह संख्या : 143 उम्र : 33 लिंग : महिला	फोटो उपलब्ध	117	ZFE0569608	निर्वाचक का नाम : चन्द्रा पिता का नाम: गुलाब गृह संख्या : 143 उम्र : 32 लिंग : पुरुष	फोटो उपलब्ध
118	ZFE1312602	निर्वाचक का नाम : सीमा पति का नाम: चंद्रा गृह संख्या : 143 उम्र : 32 लिंग : महिला	फोटो उपलब्ध	119	ZFE1312636	निर्वाचक का नाम : पप्पु पिता का नाम: भंवर लाल गृह संख्या : 144 उम्र : 30 लिंग : पुरुष	फोटो उपलब्ध	120	ZFE1766039	निर्वाचक का नाम : भंवर मोहम्मद पिता का नाम: सायर मोहम्मद गृह संख्या : 145 उम्र : 42 लिंग : पुरुष	फोटो उपलब्ध

121	ZFE1766021	निर्वाचक का नाम : नूरजा बानो पति का नाम: भंवर मोहम्मद गृह संख्या : 145 उम्र : 40 लिंग : महिला	फोटो उपलब्ध	122	RJ/20/154/591304	निर्वाचक का नाम : श्रंगारी पति का नाम: हीरा गृह संख्या : 149 उम्र : 84 लिंग : महिला	फोटो उपलब्ध	123	ZFE0942219	निर्वाचक का नाम : गोविन्द पिता का नाम: हीरालाल गृह संख्या : 149 उम्र : 32 लिंग : पुरुष	फोटो उपलब्ध
124	ZFE0942201	निर्वाचक का नाम : सुमित्रा देवी पति का नाम: गोविन्द गृह संख्या : 149 उम्र : 31 लिंग : महिला	फोटो उपलब्ध	125	RJ/20/154/592134	निर्वाचक का नाम : धीसी पति का नाम: जयलाल गृह संख्या : 150 उम्र : 64 लिंग : महिला	फोटो उपलब्ध	126	MVW2087237	निर्वाचक का नाम : पप्पू पिता का नाम: जयलाल गृह संख्या : 150 उम्र : 37 लिंग : पुरुष	फोटो उपलब्ध
127	MVW2087294	निर्वाचक का नाम : चांदी पति का नाम: पप्पू गृह संख्या : 150 उम्र : 37 लिंग : महिला	फोटो उपलब्ध	128	ZFE1891126	निर्वाचक का नाम : सुंदर कुमारी पिता का नाम: जय लाल गृह संख्या : 150 उम्र : 30 लिंग : महिला	फोटो उपलब्ध	129	ZFE1409267	निर्वाचक का नाम : रामपाल माता का नाम: धीसी गृह संख्या : 150 उम्र : 26 लिंग : पुरुष	फोटो उपलब्ध
130	ZFE2096626	निर्वाचक का नाम : शंकर लाल पिता का नाम: जय लाल गृह संख्या : 150 उम्र : 20 लिंग : पुरुष	फोटो उपलब्ध	131	ZFE0341586	निर्वाचक का नाम : भगवती पिता का नाम: उंकार गृह संख्या : 152 उम्र : 53 लिंग : पुरुष	फोटो उपलब्ध	132	ZFE0341594	निर्वाचक का नाम : कमली पति का नाम: भगवती गृह संख्या : 152 उम्र : 46 लिंग : महिला	फोटो उपलब्ध
133	ZFE1464007	निर्वाचक का नाम : अन्नू देवी पति का नाम: दुर्गा लाल भील गृह संख्या : 152 उम्र : 28 लिंग : महिला	फोटो उपलब्ध	134	ZFE1463991	निर्वाचक का नाम : दुर्गालाल माता का नाम: कमली गृह संख्या : 152 उम्र : 26 लिंग : पुरुष	फोटो उपलब्ध	135	ZFE1939362	निर्वाचक का नाम : देवराज पिता का नाम: ओम प्रकाश भील गृह संख्या : 152 उम्र : 24 लिंग : पुरुष	फोटो उपलब्ध
136	ZFE1939339	निर्वाचक का नाम : रणजीत पिता का नाम: ओम प्रकाश भील गृह संख्या : 152 उम्र : 22 लिंग : पुरुष	फोटो उपलब्ध	137	RJ/20/154/591414	निर्वाचक का नाम : लाला पिता का नाम: जीतू गृह संख्या : 153 उम्र : 60 लिंग : पुरुष	फोटो उपलब्ध	138	ZFE1312669	निर्वाचक का नाम : आशिया पिता का नाम: चुन्ना गृह संख्या : 157 उम्र : 41 लिंग : पुरुष	फोटो उपलब्ध
139	ZFE1312693	निर्वाचक का नाम : शायरी पति का नाम: ओम प्रकाश गृह संख्या : 157 उम्र : 34 लिंग : महिला	फोटो उपलब्ध	140	ZFE1312727	निर्वाचक का नाम : राजू पिता का नाम: गुलाब गृह संख्या : 157 उम्र : 28 लिंग : पुरुष	फोटो उपलब्ध	141	ZFE1960996	निर्वाचक का नाम : रुपा देवी पति का नाम: घनश्याम भील गृह संख्या : 157 उम्र : 28 लिंग : महिला	फोटो उपलब्ध
142	RJ/20/154/591479	निर्वाचक का नाम : लतीबहन पति का नाम: इकराम गृह संख्या : 161 उम्र : 69 लिंग : महिला	फोटो उपलब्ध	143	RJ/20/154/591485	निर्वाचक का नाम : मुन्ना पिता का नाम: नूरमोहम्मद गृह संख्या : 161 उम्र : 62 लिंग : पुरुष	फोटो उपलब्ध	144	RJ/20/154/591083	निर्वाचक का नाम : नसीम पति का नाम: मुन्ना गृह संख्या : 161 उम्र : 59 लिंग : महिला	फोटो उपलब्ध
145	MVW1474626	निर्वाचक का नाम : इस्लामुदीन पिता का नाम: इकरामुदीन गृह संख्या : 161 उम्र : 40 लिंग : पुरुष	फोटो उपलब्ध	146	MVW2086916	निर्वाचक का नाम : सलमा बेगम पति का नाम: इस्लामुदीन गृह संख्या : 161 उम्र : 39 लिंग : महिला	फोटो उपलब्ध	147	ZFE0033449	निर्वाचक का नाम : जाहिद मो पिता का नाम: इकराम गृह संख्या : 161 उम्र : 38 लिंग : पुरुष	फोटो उपलब्ध
148	ZFE0033456	निर्वाचक का नाम : रोशन पति का नाम: जावेद गृह संख्या : 161 उम्र : 38 लिंग : महिला	फोटो उपलब्ध	149	ZFE1667476	निर्वाचक का नाम : मुमताज़ बानो पिता का नाम: इकराम गृह संख्या : 161 उम्र : 38 लिंग : महिला	फोटो उपलब्ध	150	ZFE2076180	निर्वाचक का नाम : साहिल हुसैन पिता का नाम: मूला हुसैन गृह संख्या : 161 उम्र : 21 लिंग : पुरुष	फोटो उपलब्ध

151	RJ/20/154/592139	निर्वाचक का नाम : काली पति का नाम: भीमा गृह संख्या : 162 उम्र : 64 लिंग : महिला	फोटो उपलब्ध	152	RJ/20/154/591148	निर्वाचक का नाम : मोहन पिता का नाम: सालगराम गृह संख्या : 163 उम्र : 62 लिंग : पुरुष	फोटो उपलब्ध	153	ZFE0942292	निर्वाचक का नाम : गंगाराम पिता का नाम: छोगा गृह संख्या : 163 उम्र : 31 लिंग : पुरुष	फोटो उपलब्ध
154	ZFE2039451	निर्वाचक का नाम : नटी बाई भिल पति का नाम: नानू राम भील गृह संख्या : 163 उम्र : 29 लिंग : महिला	फोटो उपलब्ध	155	ZFE1778976	निर्वाचक का नाम : पारी बाई भील पति का नाम: अनिल भील गृह संख्या : 163 उम्र : 26 लिंग : महिला	फोटो उपलब्ध	156	ZFE1772557	निर्वाचक का नाम : अनिल भील पिता का नाम: छोगाराम भील गृह संख्या : 163 उम्र : 24 लिंग : पुरुष	फोटो उपलब्ध
157	RJ/20/154/591227	निर्वाचक का नाम : बदामी पति का नाम: दल्ला गृह संख्या : 165 उम्र : 62 लिंग : महिला	फोटो उपलब्ध	158	RJ/20/154/591455	निर्वाचक का नाम : प्रेम पति का नाम: बंशी गृह संख्या : 166 उम्र : 59 लिंग : महिला	फोटो उपलब्ध	159	ZFE0341164	निर्वाचक का नाम : भवानी देवी पति का नाम: बंशी लाल गृह संख्या : 166 उम्र : 55 लिंग : महिला	फोटो उपलब्ध
160	ZFE1312768	निर्वाचक का नाम : शहीद पिता का नाम: रशीद गृह संख्या : 171 उम्र : 27 लिंग : पुरुष	फोटो उपलब्ध	161	ZFE1905330	निर्वाचक का नाम : बेबी फरज़ाना पिता का नाम: रशीद गृह संख्या : 171 उम्र : 20 लिंग : महिला	फोटो उपलब्ध	162	ZFE2031821	निर्वाचक का नाम : दीनबंधु भील पिता का नाम: बिरदाराम भील गृह संख्या : 177 उम्र : 45 लिंग : पुरुष	फोटो उपलब्ध
163	ZFE1312800	निर्वाचक का नाम : लक्ष्मी देवी पति का नाम: धर्मराज गृह संख्या : 183 उम्र : 32 लिंग : महिला	फोटो उपलब्ध	164	RJ/20/154/592201	निर्वाचक का नाम : ओमप्रकाश पिता का नाम: हरिशंकर गृह संख्या : 188 उम्र : 59 लिंग : पुरुष	फोटो उपलब्ध	165	MVW1564111	निर्वाचक का नाम : निशा पति का नाम: ओम प्रकाश गृह संख्या : 188 उम्र : 54 लिंग : महिला	फोटो उपलब्ध
166	RJ/20/154/592202	निर्वाचक का नाम : प्रहलाद पिता का नाम: लक्ष्मण गृह संख्या : 188 उम्र : 54 लिंग : पुरुष	फोटो उपलब्ध	167	MVW1474642	निर्वाचक का नाम : बिन्दु पति का नाम: प्रहलाद गृह संख्या : 188 उम्र : 51 लिंग : महिला	फोटो उपलब्ध	168	ZFE1312842	निर्वाचक का नाम : रविना पिता का नाम: प्रह्लाद गृह संख्या : 188 उम्र : 29 लिंग : महिला	फोटो उपलब्ध
169	ZFE1312925	निर्वाचक का नाम : गुलशन पिता का नाम: प्रह्लाद गृह संख्या : 188 उम्र : 27 लिंग : पुरुष	फोटो उपलब्ध	170	ZFE1312883	निर्वाचक का नाम : विशाल पिता का नाम: ओम प्रकाश गृह संख्या : 188 उम्र : 27 लिंग : पुरुष	फोटो उपलब्ध	171	MVW1317692	निर्वाचक का नाम : सीमा पति का नाम: तुलसीराम गृह संख्या : 196 उम्र : 64 लिंग : महिला	फोटो उपलब्ध
172	ZFE0197392	निर्वाचक का नाम : धर्मराज पिता का नाम: तुलसीराम गृह संख्या : 196 उम्र : 36 लिंग : पुरुष	फोटो उपलब्ध	173	ZFE1702174	निर्वाचक का नाम : अंजली प्रजापत पिता का नाम: सत्यनारायण प्रजापत गृह संख्या : 196 उम्र : 22 लिंग : महिला	फोटो उपलब्ध	174	ZFE2037638	निर्वाचक का नाम : रवि कुमार प्रजापत पिता का नाम: रामश्वरूप प्रजापत गृह संख्या : 196 उम्र : 21 लिंग : पुरुष	फोटो उपलब्ध
175	RJ/20/154/591520	निर्वाचक का नाम : बालू पिता का नाम: धीसा गृह संख्या : 201 उम्र : 60 लिंग : पुरुष	फोटो उपलब्ध	176	RJ/20/154/591280	निर्वाचक का नाम : सुगना पति का नाम: बालू गृह संख्या : 201 उम्र : 58 लिंग : महिला	फोटो उपलब्ध	177	ZFE1464023	निर्वाचक का नाम : शुभम कुमार दरोगा पिता का नाम: बालु दरोगा गृह संख्या : 201 उम्र : 35 लिंग : पुरुष	फोटो उपलब्ध
178	ZFE0341206	निर्वाचक का नाम : राजू पिता का नाम: बालू गृह संख्या : 201 उम्र : 33 लिंग : पुरुष	फोटो उपलब्ध	179	ZFE1008390	निर्वाचक का नाम : उर्मिला पति का नाम: राजु लाल गृह संख्या : 201 उम्र : 32 लिंग : महिला	फोटो उपलब्ध	180	ZFE1008408	निर्वाचक का नाम : सरिता पति का नाम: शुभम गृह संख्या : 201 उम्र : 29 लिंग : महिला	फोटो उपलब्ध

181	ZFE1312958	निर्वाचक का नाम : महिमा देवी पति का नाम: विनोद कुमार गृह संख्या : 201 उम्र : 29 लिंग : महिला	फोटो उपलब्ध	182	RJ/20/154/591328	निर्वाचक का नाम : सुगना पति का नाम: भैरू गृह संख्या : 212 उम्र : 58 लिंग : महिला	फोटो उपलब्ध	183	ZFE1692847	निर्वाचक का नाम : राम रतन पिता का नाम: भैरू गृह संख्या : 212 उम्र : 25 लिंग : पुरुष	फोटो उपलब्ध
184	ZFE1760560	निर्वाचक का नाम : राजी देवी पति का नाम: इंद्रजित गृह संख्या : 303 उम्र : 38 लिंग : महिला	फोटो उपलब्ध	185	ZFE1313030	निर्वाचक का नाम : इन्द्रजीत पिता का नाम: मदन लाल गृह संख्या : 303 उम्र : 31 लिंग : पुरुष	फोटो उपलब्ध	186	ZFE1464635	निर्वाचक का नाम : सुनीता पति का नाम: अनिल कुमार दरोगा गृह संख्या : 319 उम्र : 28 लिंग : महिला	फोटो उपलब्ध
187	RJ/20/154/591524	निर्वाचक का नाम : मांगी पति का नाम: गोपी गृह संख्या : 322 उम्र : 69 लिंग : महिला	फोटो उपलब्ध	188	RJ/20/154/591525	निर्वाचक का नाम : शंकर पिता का नाम: गोपी गृह संख्या : 322 उम्र : 49 लिंग : पुरुष	फोटो उपलब्ध	189	ZFE1738376	निर्वाचक का नाम : पिकी पति का नाम: राहुल गृह संख्या : 322 उम्र : 26 लिंग : महिला	फोटो उपलब्ध
190	ZFE1738202	निर्वाचक का नाम : राहुल कुमार पिता का नाम: शंकर गृह संख्या : 322 उम्र : 23 लिंग : पुरुष	फोटो उपलब्ध	191	ZFE1884261	निर्वाचक का नाम : सत्यनारायण पिता का नाम: शंकर गृह संख्या : 322 उम्र : 20 लिंग : पुरुष	फोटो उपलब्ध	192	RJ/20/154/591486	निर्वाचक का नाम : नंदकंवर पति का नाम: भैरू गृह संख्या : 324 उम्र : 56 लिंग : महिला	फोटो उपलब्ध
193	ZFE1686567	निर्वाचक का नाम : प्रियंका कंवर माता का नाम: नंद कंवर गृह संख्या : 324 उम्र : 24 लिंग : महिला	फोटो उपलब्ध	194	ZFE1688571	निर्वाचक का नाम : शिवचरण दारोगा माता का नाम: नंदकंवर गृह संख्या : 324 उम्र : 22 लिंग : पुरुष	फोटो उपलब्ध	195	ZFE0810374	निर्वाचक का नाम : दुर्गालाल पिता का नाम: हजारी गृह संख्या : 350 उम्र : 36 लिंग : पुरुष	फोटो उपलब्ध
196	ZFE1313352	निर्वाचक का नाम : सेवा नाथ पिता का नाम: केसर नाथ गृह संख्या : 358 उम्र : 47 लिंग : पुरुष	फोटो उपलब्ध	197	ZFE1313154	निर्वाचक का नाम : ओम प्रकाश पिता का नाम: चुन्नी लाल गृह संख्या : 358 उम्र : 36 लिंग : पुरुष	फोटो उपलब्ध	198	ZFE1313113	निर्वाचक का नाम : संगीता पति का नाम: गोवर्धन गृह संख्या : 358 उम्र : 31 लिंग : महिला	फोटो उपलब्ध
199	ZFE1658640	निर्वाचक का नाम : झमकू देवी पति का नाम: सेवा नाथ गृह संख्या : भील मोहल्ला उम्र : 34 लिंग : महिला	फोटो उपलब्ध	200	ZFE2085025	निर्वाचक का नाम : काली पति का नाम: राजू लाल गृह संख्या : वार्ड नं.2 उम्र : 20 लिंग : महिला	फोटो उपलब्ध	201	ZFE1658657	निर्वाचक का नाम : मंजू देवी पति का नाम: दीन बन्धू गृह संख्या : वार्ड नं 4 उम्र : 39 लिंग : महिला	फोटो उपलब्ध

202	ZFE1396886	निर्वाचक का नाम : टीना देवी पति का नाम: हिम्मत गृह संख्या : 0 उम्र : 28 लिंग : महिला	फोटो उपलब्ध	203	ZFE1400431	निर्वाचक का नाम : शर्मा बंजारा पिता का नाम: बिहारी बजरा गृह संख्या : 0 उम्र : 27 लिंग : पुरुष	फोटो उपलब्ध	204	ZFE1463983	निर्वाचक का नाम : हिम्मत माता का नाम: हिना गृह संख्या : 0 उम्र : 26 लिंग : पुरुष	फोटो उपलब्ध
205	ZFE1658244	निर्वाचक का नाम : महेंद्र कुमार रैगर पिता का नाम: लाल चंद गृह संख्या : 00 उम्र : 23 लिंग : पुरुष	फोटो उपलब्ध	206	ZFE1313394	निर्वाचक का नाम : सुनीता पति का नाम: कर्मराज गृह संख्या : 1 उम्र : 32 लिंग : महिला	फोटो उपलब्ध	207	ZFE2038479	निर्वाचक का नाम : नेहा धाकर पिता का नाम: शांति लाल धाकर गृह संख्या : 3 उम्र : 19 लिंग : महिला	फोटो उपलब्ध
208	ZFE0712992	निर्वाचक का नाम : काली देवी पति का नाम: एकलिंग गृह संख्या : 5 उम्र : 32 लिंग : महिला	फोटो उपलब्ध	209	ZFE1860782	निर्वाचक का नाम : सुंदर बंजारा पति का नाम: विकी बंजारा गृह संख्या : 42 उम्र : 22 लिंग : महिला	फोटो उपलब्ध	210	ZFE1313519	निर्वाचक का नाम : किरण देवी पति का नाम: परमानन्द गृह संख्या : 69 उम्र : 36 लिंग : महिला	फोटो उपलब्ध
211	ZFE1603067	निर्वाचक का नाम : पिकी बंजारा पति का नाम: सरजू बंजारा गृह संख्या : 96 उम्र : 41 लिंग : महिला	फोटो उपलब्ध	212	ZFE2087427	निर्वाचक का नाम : हसीना बानो पति का नाम: छोटू मोहम्मद गृह संख्या : 113 उम्र : 38 लिंग : महिला	फोटो उपलब्ध	213	ZFE1313550	निर्वाचक का नाम : लाड पति का नाम: मुकेश गृह संख्या : 141 उम्र : 31 लिंग : महिला	फोटो उपलब्ध
214	ZFE1766930	निर्वाचक का नाम : आज़ाद मोहम्मद पिता का नाम: सायर मोहम्मद गृह संख्या : 150 उम्र : 40 लिंग : पुरुष	फोटो उपलब्ध	215	ZFE1765296	निर्वाचक का नाम : फ़रज़ाना बानो पति का नाम: आजाद मोहम्मद गृह संख्या : 150 उम्र : 37 लिंग : महिला	फोटो उपलब्ध	216	ZFE2047579	निर्वाचक का नाम : माया बंजारा पति का नाम: काना बंजारा गृह संख्या : 158 उम्र : 19 लिंग : महिला	फोटो उपलब्ध
217	ZFE1008374	निर्वाचक का नाम : रवि कुमार पिता का नाम: माधुलाल गृह संख्या : 185 उम्र : 29 लिंग : पुरुष	फोटो उपलब्ध	218	ZFE0810481	निर्वाचक का नाम : मीरा देवी पति का नाम: आजाद गृह संख्या : 208 उम्र : 33 लिंग : महिला	फोटो उपलब्ध	219	ZFE1008424	निर्वाचक का नाम : लाजवनी देवी पति का नाम: जयराम गृह संख्या : 221 उम्र : 31 लिंग : महिला	फोटो उपलब्ध
220	MVW1474980	निर्वाचक का नाम : लीला देवी पति का नाम: नन्दा गृह संख्या : 228 उम्र : 59 लिंग : महिला	फोटो उपलब्ध	221	ZFE2014231	निर्वाचक का नाम : दीपक सैन पिता का नाम: नंदा सैन गृह संख्या : 228 उम्र : 25 लिंग : पुरुष	फोटो उपलब्ध	222	RJ/20/154/591377	निर्वाचक का नाम : खन्त्री पति का नाम: प्यारा गृह संख्या : 232 उम्र : 74 लिंग : महिला	फोटो उपलब्ध
223	MVW1475003	निर्वाचक का नाम : धीसूलाल पिता का नाम: प्यारा गृह संख्या : 232 उम्र : 43 लिंग : पुरुष	फोटो उपलब्ध	224	MVW1564285	निर्वाचक का नाम : लीला देवी पति का नाम: धीसू लाल गृह संख्या : 232 उम्र : 42 लिंग : महिला	फोटो उपलब्ध	225	ZFE0285692	निर्वाचक का नाम : दिनेश पिता का नाम: प्यारा गृह संख्या : 232 उम्र : 36 लिंग : पुरुष	फोटो उपलब्ध
226	ZFE0942144	निर्वाचक का नाम : धर्मराज पिता का नाम: प्यारचन्द गृह संख्या : 232 उम्र : 36 लिंग : पुरुष	फोटो उपलब्ध	227	ZFE0508531	निर्वाचक का नाम : कंचन देवी पति का नाम: दिनेश गृह संख्या : 232 उम्र : 34 लिंग : महिला	फोटो उपलब्ध	228	ZFE0942151	निर्वाचक का नाम : गीता देवी पति का नाम: धर्मराज गृह संख्या : 232 उम्र : 30 लिंग : महिला	फोटो उपलब्ध
229	ZFE2043198	निर्वाचक का नाम : महेश रैगर पिता का नाम: धीसू लाल रैगर गृह संख्या : 232 उम्र : 20 लिंग : पुरुष	फोटो उपलब्ध	230	ZFE2106649	निर्वाचक का नाम : गौर लाल बंजारा पिता का नाम: पृथ्वीराज गृह संख्या : 236 उम्र : 69 लिंग : पुरुष	फोटो उपलब्ध	231	RJ/20/154/592092	निर्वाचक का नाम : बरदी पति का नाम: गौरू गृह संख्या : 236 उम्र : 64 लिंग : महिला	फोटो उपलब्ध

232	RJ/20/154/592005	निर्वाचक का नाम : मेम्बर पिता का नाम: पृथ्वीराज गृह संख्या : 236 उम्र : 64 लिंग : पुरुष	फोटो उपलब्ध	233	MVV1475011	निर्वाचक का नाम : बदामी पति का नाम: मेम्बर गृह संख्या : 236 उम्र : 59 लिंग : महिला	फोटो उपलब्ध	234	RJ/20/154/592004	निर्वाचक का नाम : लाला पिता का नाम: पृथ्वीराज गृह संख्या : 236 उम्र : 56 लिंग : पुरुष	फोटो उपलब्ध
235	MVV1475029	निर्वाचक का नाम : दाखी पति का नाम: लाला गृह संख्या : 236 उम्र : 54 लिंग : महिला	फोटो उपलब्ध	236	MVV2086387	निर्वाचक का नाम : श्यामा पिता का नाम: पृथ्वीराज गृह संख्या : 236 उम्र : 54 लिंग : पुरुष	फोटो उपलब्ध	237	MVV1475037	निर्वाचक का नाम : मन्जू पति का नाम: श्यामा गृह संख्या : 236 उम्र : 52 लिंग : महिला	फोटो उपलब्ध
238	MVV1899178	निर्वाचक का नाम : रायसिंह पिता का नाम: गोरू गृह संख्या : 236 उम्र : 42 लिंग : पुरुष	फोटो उपलब्ध	239	MVV1840149	निर्वाचक का नाम : मजू देवी पति का नाम: रायसिंह गृह संख्या : 236 उम्र : 41 लिंग : महिला	फोटो उपलब्ध	240	ZFE0712943	निर्वाचक का नाम : गोपाललाल पिता का नाम: मेम्बरलाल गृह संख्या : 236 उम्र : 33 लिंग : पुरुष	फोटो उपलब्ध
241	ZFE0957324	निर्वाचक का नाम : अनिता देवी पति का नाम: रणजीत गृह संख्या : 236 उम्र : 30 लिंग : महिला	फोटो उपलब्ध	242	ZFE1313592	निर्वाचक का नाम : प्रकाश पिता का नाम: गोरू गृह संख्या : 236 उम्र : 30 लिंग : पुरुष	फोटो उपलब्ध	243	ZFE1313634	निर्वाचक का नाम : ममता पति का नाम: प्रकाश गृह संख्या : 236 उम्र : 29 लिंग : महिला	फोटो उपलब्ध
244	ZFE1313675	निर्वाचक का नाम : शिवराज पिता का नाम: मेम्बर गृह संख्या : 236 उम्र : 27 लिंग : पुरुष	फोटो उपलब्ध	245	ZFE1397405	निर्वाचक का नाम : सुरेश पिता का नाम: बिहारी गृह संख्या : 236 उम्र : 27 लिंग : पुरुष	फोटो उपलब्ध	246	ZFE1606599	निर्वाचक का नाम : सुमित्रा देवी पति का नाम: सुरेश गृह संख्या : 236 उम्र : 25 लिंग : महिला	फोटो उपलब्ध
247	ZFE1658715	निर्वाचक का नाम : राहुल पिता का नाम: मेम्बर बंजारा गृह संख्या : 236 उम्र : 24 लिंग : पुरुष	फोटो उपलब्ध	248	ZFE1960582	निर्वाचक का नाम : शीला बंजारा पति का नाम: शिव राज बंजारा गृह संख्या : 236 उम्र : 24 लिंग : महिला	फोटो उपलब्ध	249	ZFE1845239	निर्वाचक का नाम : विशाल बंजारा पिता का नाम: श्यामा बंजारा गृह संख्या : 236 उम्र : 21 लिंग : पुरुष	फोटो उपलब्ध
250	RJ/20/154/591349	निर्वाचक का नाम : दाखी पति का नाम: दुर्गा गृह संख्या : 237 उम्र : 64 लिंग : महिला	फोटो उपलब्ध	251	MVV1475045	निर्वाचक का नाम : जनता देवी पति का नाम: जगदीश गृह संख्या : 237 उम्र : 52 लिंग : महिला	फोटो उपलब्ध	252	ZFE0171736	निर्वाचक का नाम : अनूप देवी पति का नाम: राजू लाल गृह संख्या : 237 उम्र : 40 लिंग : महिला	फोटो उपलब्ध
253	ZFE0197442	निर्वाचक का नाम : तेजू पिता का नाम: दुर्गा गृह संख्या : 237 उम्र : 38 लिंग : पुरुष	फोटो उपलब्ध	254	RJ/20/154/591491	निर्वाचक का नाम : मथरी पति का नाम: बाबू गृह संख्या : 238 उम्र : 54 लिंग : महिला	फोटो उपलब्ध	255	RJ/20/154/591431	निर्वाचक का नाम : शांती पति का नाम: गोरू गृह संख्या : 238 उम्र : 53 लिंग : महिला	फोटो उपलब्ध
256	ZFE0508705	निर्वाचक का नाम : प्रकाश पिता का नाम: बाबु लाल गृह संख्या : 238 उम्र : 33 लिंग : पुरुष	फोटो उपलब्ध	257	ZFE0752642	निर्वाचक का नाम : राधा पति का नाम: अनिल गृह संख्या : 238 उम्र : 31 लिंग : महिला	फोटो उपलब्ध	258	ZFE0957340	निर्वाचक का नाम : नैनी देवी पति का नाम: प्रकाश गृह संख्या : 238 उम्र : 31 लिंग : महिला	फोटो उपलब्ध
259	ZFE0957332	निर्वाचक का नाम : राकेश कुमार पिता का नाम: गोरूलाल गृह संख्या : 238 उम्र : 30 लिंग : पुरुष	फोटो उपलब्ध	260	ZFE1313766	निर्वाचक का नाम : बंटी पिता का नाम: शांति गृह संख्या : 238 उम्र : 27 लिंग : पुरुष	फोटो उपलब्ध	261	MVV1475078	निर्वाचक का नाम : बामणी पति का नाम: मांगू गृह संख्या : 240 उम्र : 69 लिंग : महिला	फोटो उपलब्ध

262	RJ/20/154/591794	निर्वाचक का नाम : विजय सिंह पिता का नाम: मांगू गृह संख्या : 240 उम्र : 57 लिंग : पुरुष	263	MVW1629666	निर्वाचक का नाम : गीता पति का नाम: विजयसिंह गृह संख्या : 240 उम्र : 56 लिंग : महिला	264	MVW1475094	निर्वाचक का नाम : सुन्दर पति का नाम: महेन्द्र गृह संख्या : 240 उम्र : 54 लिंग : महिला
265	MVW1475102	निर्वाचक का नाम : भंवर पिता का नाम: मांगी लाल गृह संख्या : 240 उम्र : 46 लिंग : पुरुष	266	MVW2087419	निर्वाचक का नाम : कैलाशी पति का नाम: भंवर गृह संख्या : 240 उम्र : 45 लिंग : महिला	267	ZFE0957357	निर्वाचक का नाम : संजू देवी पति का नाम: प्रभू गृह संख्या : 240 उम्र : 36 लिंग : महिला
268	ZFE0508713	निर्वाचक का नाम : प्रभू लाल पिता का नाम: मांगी लाल गृह संख्या : 240 उम्र : 35 लिंग : पुरुष	269	ZFE1699271	निर्वाचक का नाम : दिनेश पिता का नाम: महेन्द्र गृह संख्या : 240 उम्र : 28 लिंग : पुरुष	270	ZFE1698364	निर्वाचक का नाम : विशाल पिता का नाम: महेन्द्र गृह संख्या : 240 उम्र : 25 लिंग : पुरुष
271	ZFE1698711	निर्वाचक का नाम : रीना पति का नाम: अंकित गृह संख्या : 240 उम्र : 24 लिंग : महिला	272	ZFE1637131	निर्वाचक का नाम : अंकित बंजारा पिता का नाम: भंवर बंजारा गृह संख्या : 240 उम्र : 23 लिंग : पुरुष	273	ZFE2025674	निर्वाचक का नाम : अर्जुन बंजारा पिता का नाम: भंवर बंजारा गृह संख्या : 240 उम्र : 20 लिंग : पुरुष
274	RJ/20/154/591322	निर्वाचक का नाम : नन्दू पति का नाम: भुवाना गृह संख्या : 241 उम्र : 74 लिंग : महिला	275	RJ/20/154/592130	निर्वाचक का नाम : कमला पति का नाम: रोडू गृह संख्या : 241 उम्र : 56 लिंग : महिला	276	RJ/20/154/592131	निर्वाचक का नाम : मीरा पति का नाम: बिहारी गृह संख्या : 241 उम्र : 54 लिंग : महिला
277	MVW2087351	निर्वाचक का नाम : सुन्दर देवी पति का नाम: कैलाश गृह संख्या : 241 उम्र : 41 लिंग : महिला	278	ZFE0569582	निर्वाचक का नाम : मुकेश कुमार पिता का नाम: रोडू गृह संख्या : 241 उम्र : 33 लिंग : पुरुष	279	MVW1475110	निर्वाचक का नाम : सोहनी पति का नाम: मांगीलाल गृह संख्या : 242 उम्र : 74 लिंग : महिला
280	ZFE0171678	निर्वाचक का नाम : गोपाल पिता का नाम: मांगीलाल गृह संख्या : 242 उम्र : 38 लिंग : पुरुष	281	ZFE0508697	निर्वाचक का नाम : पपूड़ी बाई पति का नाम: विजयपाल गृह संख्या : 242 उम्र : 37 लिंग : महिला	282	ZFE1313790	निर्वाचक का नाम : सीता पति का नाम: रायसिंह गृह संख्या : 242 उम्र : 36 लिंग : महिला
283	ZFE0508747	निर्वाचक का नाम : रूकमा बाई पति का नाम: गोपाल लाल गृह संख्या : 242 उम्र : 35 लिंग : महिला	284	ZFE0508739	निर्वाचक का नाम : राय सिंह पिता का नाम: मांगी लाल गृह संख्या : 242 उम्र : 33 लिंग : पुरुष	285	ZFE0569558	निर्वाचक का नाम : वकील पिता का नाम: मांगी लाल गृह संख्या : 242 उम्र : 33 लिंग : पुरुष
286	ZFE1659150	निर्वाचक का नाम : सुंदर देवी पति का नाम: वकील बंजारा गृह संख्या : 242 उम्र : 31 लिंग : महिला	287	ZFE2039675	निर्वाचक का नाम : जसवंत बन्जारा पिता का नाम: जगदीश बन्जारा गृह संख्या : 249 उम्र : 19 लिंग : पुरुष	288	RJ/20/154/591408	निर्वाचक का नाम : मथरी पति का नाम: प्रताप गृह संख्या : 250 उम्र : 64 लिंग : महिला
289	ZFE0712950	निर्वाचक का नाम : श्यामलाल पिता का नाम: प्रताप गृह संख्या : 250 उम्र : 34 लिंग : पुरुष	290	MVW1475136	निर्वाचक का नाम : सीता पति का नाम: गोमा गृह संख्या : 253 उम्र : 72 लिंग : महिला	291	RJ/20/154/591800	निर्वाचक का नाम : बदामी पति का नाम: गंगाराम गृह संख्या : 253 उम्र : 64 लिंग : महिला

292	ZFE1811496	निर्वाचक का नाम : प्रभू बंजारा पिता का नाम: गोगा लाल गृह संख्या : 253 उम्र : 44 लिंग : पुरुष	फोटो उपलब्ध	293	ZFE0712968	निर्वाचक का नाम : कैलाश पिता का नाम: गोमा गृह संख्या : 253 उम्र : 41 लिंग : पुरुष	फोटो उपलब्ध	294	ZFE1494046	निर्वाचक का नाम : मंजू पिता का नाम: कैलाश गृह संख्या : 253 उम्र : 38 लिंग : महिला	फोटो उपलब्ध
295	ZFE0341032	निर्वाचक का नाम : मेम्बर पिता का नाम: गोमा गृह संख्या : 253 उम्र : 37 लिंग : पुरुष	फोटो उपलब्ध	296	ZFE1008465	निर्वाचक का नाम : राधा पिता का नाम: मेम्बर गृह संख्या : 253 उम्र : 35 लिंग : महिला	फोटो उपलब्ध	297	ZFE0508648	निर्वाचक का नाम : कालुराम पिता का नाम: गंगाराम गृह संख्या : 253 उम्र : 34 लिंग : पुरुष	फोटो उपलब्ध
298	ZFE1008457	निर्वाचक का नाम : मेहन्दर पिता का नाम: गोमा गृह संख्या : 253 उम्र : 29 लिंग : पुरुष	फोटो उपलब्ध	299	MVW1475151	निर्वाचक का नाम : पप्पूलाल पिता का नाम: देवीलाल गृह संख्या : 254 उम्र : 42 लिंग : पुरुष	फोटो उपलब्ध	300	ZFE0214551	निर्वाचक का नाम : कैलाशी पिता का नाम: पप्पू लाल गृह संख्या : 254 उम्र : 41 लिंग : महिला	फोटो उपलब्ध
301	ZFE0341479	निर्वाचक का नाम : गोपाल पिता का नाम: देवी गृह संख्या : 254 उम्र : 35 लिंग : पुरुष	फोटो उपलब्ध	302	ZFE0813162	निर्वाचक का नाम : इन्द्रा देवी पिता का नाम: गोपाल लाल गृह संख्या : 254 उम्र : 33 लिंग : महिला	फोटो उपलब्ध	303	MVW1475177	निर्वाचक का नाम : सीता पिता का नाम: नैना गृह संख्या : 255 उम्र : 62 लिंग : महिला	फोटो उपलब्ध
304	ZFE0033597	निर्वाचक का नाम : जगदीश चन्द पिता का नाम: घासी गृह संख्या : 255 उम्र : 42 लिंग : पुरुष	फोटो उपलब्ध	305	ZFE1982008	निर्वाचक का नाम : राहुल पिता का नाम: नेनु राम गृह संख्या : 255 उम्र : 26 लिंग : पुरुष	फोटो उपलब्ध	306	ZFE0285601	निर्वाचक का नाम : ननी देवी पिता का नाम: मेहन्दर गृह संख्या : 256 उम्र : 41 लिंग : महिला	फोटो उपलब्ध
307	MVW1840164	निर्वाचक का नाम : मेहन्दर कुमार पिता का नाम: सूरजमल गृह संख्या : 256 उम्र : 40 लिंग : पुरुष	फोटो उपलब्ध	308	RJ/20/154/591036	निर्वाचक का नाम : बिहारी पिता का नाम: डालू गृह संख्या : 258 उम्र : 66 लिंग : पुरुष	फोटो उपलब्ध	309	ZFE1313949	निर्वाचक का नाम : पुरी लाल पिता का नाम: रामनारायण गृह संख्या : 258 उम्र : 66 लिंग : पुरुष	फोटो उपलब्ध
310	ZFE1313972	निर्वाचक का नाम : धापु बाई पिता का नाम: पुरी लाल गृह संख्या : 258 उम्र : 59 लिंग : महिला	फोटो उपलब्ध	311	ZFE0508770	निर्वाचक का नाम : लालचंद पिता का नाम: केसरी लाल गृह संख्या : 258 उम्र : 55 लिंग : पुरुष	फोटो उपलब्ध	312	ZFE0508762	निर्वाचक का नाम : मन्जु देवी पिता का नाम: लालचंद गृह संख्या : 258 उम्र : 51 लिंग : महिला	फोटो उपलब्ध
313	MVW1899277	निर्वाचक का नाम : गोपाल लाल पिता का नाम: बिहारी लाल गृह संख्या : 258 उम्र : 40 लिंग : पुरुष	फोटो उपलब्ध	314	ZFE0508754	निर्वाचक का नाम : मन्नी देवी पिता का नाम: गोपाल लाल गृह संख्या : 258 उम्र : 39 लिंग : महिला	फोटो उपलब्ध	315	ZFE1712694	निर्वाचक का नाम : कमलेश कुमार रेगर पिता का नाम: नानुराम रेगर गृह संख्या : 258 उम्र : 34 लिंग : पुरुष	फोटो उपलब्ध
316	ZFE0810457	निर्वाचक का नाम : कर्मा पिता का नाम: बिहारी गृह संख्या : 258 उम्र : 33 लिंग : पुरुष	फोटो उपलब्ध	317	ZFE1008481	निर्वाचक का नाम : कालू राम पिता का नाम: पुरी लाल गृह संख्या : 258 उम्र : 31 लिंग : पुरुष	फोटो उपलब्ध	318	ZFE1008473	निर्वाचक का नाम : भगवन्ती पिता का नाम: कर्मा गृह संख्या : 258 उम्र : 29 लिंग : महिला	फोटो उपलब्ध
319	ZFE1766195	निर्वाचक का नाम : ज्योति देवी रेगर पिता का नाम: कालुराम रेगर गृह संख्या : 258 उम्र : 26 लिंग : महिला	फोटो उपलब्ध	320	ZFE0509166	निर्वाचक का नाम : नंगा पिता का नाम: दुर्गा गृह संख्या : 260 उम्र : 56 लिंग : पुरुष	फोटो उपलब्ध	321	RJ/20/154/591802	निर्वाचक का नाम : शाबू पिता का नाम: नगी गृह संख्या : 260 उम्र : 54 लिंग : महिला	फोटो उपलब्ध

322	ZFE0341024	निर्वाचक का नाम : रायसिंह पिता का नाम: नगो गृह संख्या : 260 उम्र : 34 लिंग : पुरुष	फोटो उपलब्ध	323	ZFE0957365	निर्वाचक का नाम : भूली बाई पति का नाम: रामसिंह गृह संख्या : 260 उम्र : 31 लिंग : महिला	फोटो उपलब्ध	324	MVW1475227	निर्वाचक का नाम : तुलसी देवी पति का नाम: गोरू लाल गृह संख्या : 261 उम्र : 59 लिंग : महिला	फोटो उपलब्ध
325	MVW1564301	निर्वाचक का नाम : विजय सिंह पिता का नाम: दुर्गा गृह संख्या : 261 उम्र : 45 लिंग : पुरुष	फोटो उपलब्ध	326	MVW1564319	निर्वाचक का नाम : मंजु पति का नाम: विजय सिंह गृह संख्या : 261 उम्र : 44 लिंग : महिला	फोटो उपलब्ध	327	MVW1840180	निर्वाचक का नाम : मेंबर पिता का नाम: दुर्गा लाल गृह संख्या : 261 उम्र : 42 लिंग : पुरुष	फोटो उपलब्ध
328	MVW1840156	निर्वाचक का नाम : भेंवर लाल पिता का नाम: मांगी लाल गृह संख्या : 261 उम्र : 41 लिंग : पुरुष	फोटो उपलब्ध	329	MVW1840172	निर्वाचक का नाम : संता देवी पति का नाम: मेबर गृह संख्या : 261 उम्र : 41 लिंग : महिला	फोटो उपलब्ध	330	ZFE0836031	निर्वाचक का नाम : मूरलीलाल पिता का नाम: गोरूलाल गृह संख्या : 261 उम्र : 35 लिंग : पुरुष	फोटो उपलब्ध
331	ZFE0712976	निर्वाचक का नाम : शंकरलाल पिता का नाम: गोरूलाल गृह संख्या : 261 उम्र : 34 लिंग : पुरुष	फोटो उपलब्ध	332	ZFE0341040	निर्वाचक का नाम : मंजू पति का नाम: भंवर गृह संख्या : 261 उम्र : 34 लिंग : महिला	फोटो उपलब्ध	333	ZFE1314012	निर्वाचक का नाम : गीता देवी पति का नाम: शंकर लाल गृह संख्या : 261 उम्र : 32 लिंग : महिला	फोटो उपलब्ध
334	MVW1475235	निर्वाचक का नाम : बहादुर पिता का नाम: मांगीलाल गृह संख्या : 262 उम्र : 46 लिंग : पुरुष	फोटो उपलब्ध	335	MVW1475243	निर्वाचक का नाम : पल्लु पति का नाम: बहादुर गृह संख्या : 262 उम्र : 44 लिंग : महिला	फोटो उपलब्ध	336	MVW1475250	निर्वाचक का नाम : अमरसिंह पिता का नाम: मांगीलाल गृह संख्या : 262 उम्र : 43 लिंग : पुरुष	फोटो उपलब्ध
337	MVW1475268	निर्वाचक का नाम : कमला पति का नाम: अमर सिंह गृह संख्या : 262 उम्र : 42 लिंग : महिला	फोटो उपलब्ध	338	MVW1564327	निर्वाचक का नाम : गोपाल पिता का नाम: भाव सिंह गृह संख्या : 265 उम्र : 49 लिंग : पुरुष	फोटो उपलब्ध	339	MVW1564335	निर्वाचक का नाम : गत्री पति का नाम: गोपाल गृह संख्या : 265 उम्र : 46 लिंग : महिला	फोटो उपलब्ध
340	ZFE1846088	निर्वाचक का नाम : अंकित बंजारा पिता का नाम: गोपाल बंजारा गृह संख्या : 266 उम्र : 21 लिंग : पुरुष	फोटो उपलब्ध	341	RJ/20/154/591268	निर्वाचक का नाम : मथरी पति का नाम: हजारी गृह संख्या : 268 उम्र : 84 लिंग : महिला	फोटो उपलब्ध	342	RJ/20/154/591356	निर्वाचक का नाम : बहादुर पिता का नाम: हजारी गृह संख्या : 268 उम्र : 54 लिंग : पुरुष	फोटो उपलब्ध
343	MVW1475292	निर्वाचक का नाम : सुन्दर पति का नाम: बहादुर गृह संख्या : 268 उम्र : 46 लिंग : महिला	फोटो उपलब्ध	344	MVW1475300	निर्वाचक का नाम : विजय सिंह पिता का नाम: हजारी गृह संख्या : 268 उम्र : 43 लिंग : पुरुष	फोटो उपलब्ध	345	ZFE0508689	निर्वाचक का नाम : पप्पु पिता का नाम: हजारी गृह संख्या : 268 उम्र : 37 लिंग : पुरुष	फोटो उपलब्ध
346	ZFE1008507	निर्वाचक का नाम : भंवर लाल पिता का नाम: हजारी लाल गृह संख्या : 268 उम्र : 36 लिंग : पुरुष	फोटो उपलब्ध	347	ZFE0508721	निर्वाचक का नाम : मोहनी देवी पति का नाम: पप्पु गृह संख्या : 268 उम्र : 35 लिंग : महिला	फोटो उपलब्ध	348	ZFE0957373	निर्वाचक का नाम : माना देवी पति का नाम: भूरालाल गृह संख्या : 268 उम्र : 32 लिंग : महिला	फोटो उपलब्ध
349	ZFE1314053	निर्वाचक का नाम : विक्की पिता का नाम: बहादुर गृह संख्या : 268 उम्र : 27 लिंग : पुरुष	फोटो उपलब्ध	350	ZFE1857812	निर्वाचक का नाम : नरू बंजारा पिता का नाम: जगदीश बंजारा गृह संख्या : 268 उम्र : 25 लिंग : पुरुष	फोटो उपलब्ध	351	RJ/20/154/591022	निर्वाचक का नाम : बच्ची पति का नाम: हरला गृह संख्या : 270 उम्र : 86 लिंग : महिला	फोटो उपलब्ध

352	ZFE1983915	निर्वाचक का नाम : रोडू लाल बंजारा पिता का नाम: हरला बंजारा गृह संख्या : 270 उम्र : 55 लिंग : पुरुष	फोटो उपलब्ध	353	MVW1839828	निर्वाचक का नाम : सज्जना पति का नाम: रोडू गृह संख्या : 270 उम्र : 53 लिंग : महिला	फोटो उपलब्ध	354	MVW1317775	निर्वाचक का नाम : सुमित्रा पति का नाम: किशन गृह संख्या : 270 उम्र : 51 लिंग : महिला	फोटो उपलब्ध
355	MVW2087427	निर्वाचक का नाम : कैलाश पिता का नाम: हरला गृह संख्या : 270 उम्र : 41 लिंग : पुरुष	फोटो उपलब्ध	356	MVW2087443	निर्वाचक का नाम : संतोष देवी पति का नाम: कैलाश चन्द्र गृह संख्या : 270 उम्र : 40 लिंग : महिला	फोटो उपलब्ध	357	MVW2086445	निर्वाचक का नाम : नीरज पिता का नाम: रोडू गृह संख्या : 270 उम्र : 36 लिंग : पुरुष	फोटो उपलब्ध
358	ZFE0569459	निर्वाचक का नाम : जितेन्द्र कुमार पिता का नाम: रोडू लाल गृह संख्या : 270 उम्र : 33 लिंग : पुरुष	फोटो उपलब्ध	359	ZFE0508788	निर्वाचक का नाम : धर्मराज पिता का नाम: रोडू गृह संख्या : 270 उम्र : 32 लिंग : पुरुष	फोटो उपलब्ध	360	ZFE0752725	निर्वाचक का नाम : निर्मला पति का नाम: जितेन्द्र गृह संख्या : 270 उम्र : 31 लिंग : महिला	फोटो उपलब्ध
361	ZFE1314095	निर्वाचक का नाम : ममता देवी पति का नाम: धर्मराज गृह संख्या : 270 उम्र : 29 लिंग : महिला	फोटो उपलब्ध	362	ZFE1934744	निर्वाचक का नाम : गंगा पति का नाम: नीरज कुमार बंजारा गृह संख्या : 270 उम्र : 29 लिंग : महिला	फोटो उपलब्ध	363	ZFE1314137	निर्वाचक का नाम : राकेश पिता का नाम: रोडू गृह संख्या : 270 उम्र : 28 लिंग : पुरुष	फोटो उपलब्ध
364	ZFE1464668	निर्वाचक का नाम : बिजेश बंजारा पिता का नाम: रोडूलाल बंजारा गृह संख्या : 270 उम्र : 26 लिंग : पुरुष	फोटो उपलब्ध	365	ZFE1950351	निर्वाचक का नाम : वकील बन्जारा माता का नाम: सुमित्रा बंजारा गृह संख्या : 270 उम्र : 24 लिंग : पुरुष	फोटो उपलब्ध	366	RJ/20/154/591261	निर्वाचक का नाम : उरमल पति का नाम: गफूर गृह संख्या : 274 उम्र : 96 लिंग : महिला	फोटो उपलब्ध
367	ZFE0810572	निर्वाचक का नाम : शमीन बानो पति का नाम: साईल गृह संख्या : 274 उम्र : 38 लिंग : महिला	फोटो उपलब्ध	368	ZFE1409242	निर्वाचक का नाम : शाहरुख पिता का नाम: शोहेल गृह संख्या : 274 उम्र : 27 लिंग : पुरुष	फोटो उपलब्ध	369	MVW1475334	निर्वाचक का नाम : रीना देवी पति का नाम: प्रभु गृह संख्या : 275 उम्र : 52 लिंग : महिला	फोटो उपलब्ध
370	ZFE0752550	निर्वाचक का नाम : सन्तु पिता का नाम: स्वरूप गृह संख्या : 275 उम्र : 38 लिंग : पुरुष	फोटो उपलब्ध	371	ZFE0957399	निर्वाचक का नाम : धर्मराज माता का नाम: गजरीबाई गृह संख्या : 275 उम्र : 31 लिंग : पुरुष	फोटो उपलब्ध	372	ZFE1314178	निर्वाचक का नाम : कांता पति का नाम: धर्मराज गृह संख्या : 275 उम्र : 27 लिंग : महिला	फोटो उपलब्ध
373	ZFE1395458	निर्वाचक का नाम : परमेश कुमार बंजारा पिता का नाम: गंगाराम बंजारा गृह संख्या : 275 उम्र : 27 लिंग : पुरुष	फोटो उपलब्ध	374	ZFE1975705	निर्वाचक का नाम : काली बंजारा पति का नाम: परमेश कुमार बंजारा गृह संख्या : 275 उम्र : 26 लिंग : महिला	फोटो उपलब्ध	375	ZFE1777614	निर्वाचक का नाम : कान्हा पिता का नाम: प्रभू लाल गृह संख्या : 275 उम्र : 24 लिंग : पुरुष	फोटो उपलब्ध
376	RJ/20/154/591186	निर्वाचक का नाम : रामप्यारी पति का नाम: मदन गृह संख्या : 277 उम्र : 79 लिंग : महिला	फोटो उपलब्ध	377	RJ/20/154/592020	निर्वाचक का नाम : कैलाश पिता का नाम: मदन गृह संख्या : 277 उम्र : 59 लिंग : पुरुष	फोटो उपलब्ध	378	RJ/20/154/591327	निर्वाचक का नाम : पुष्या पति का नाम: कैलाश गृह संख्या : 277 उम्र : 56 लिंग : महिला	फोटो उपलब्ध
379	MVW1475359	निर्वाचक का नाम : राजू देवी पति का नाम: पप्पू गृह संख्या : 277 उम्र : 42 लिंग : महिला	फोटो उपलब्ध	380	ZFE0810531	निर्वाचक का नाम : पिन्दु पिता का नाम: कैलाश गृह संख्या : 277 उम्र : 35 लिंग : पुरुष	फोटो उपलब्ध	381	ZFE1008531	निर्वाचक का नाम : लीला देवी पति का नाम: पिन्दू गृह संख्या : 277 उम्र : 31 लिंग : महिला	फोटो उपलब्ध

382	ZFE1845197	निर्वाचक का नाम : देवेन्द्र ढोली पिता का नाम: राजू देवी गृह संख्या : 277 उम्र : 21 लिंग : पुरुष	फोटो उपलब्ध	383	ZFE2034775	निर्वाचक का नाम : पायल राव पति का नाम: देवेन्द्र बारट गृह संख्या : 277 उम्र : 19 लिंग : महिला	फोटो उपलब्ध	384	RJ/20/154/591252	निर्वाचक का नाम : नजीरबालू पति का नाम: नजीर गृह संख्या : 280 उम्र : 72 लिंग : महिला	फोटो उपलब्ध
385	RJ/20/154/592167	निर्वाचक का नाम : फारूक पिता का नाम: नजीर गृह संख्या : 280 उम्र : 59 लिंग : पुरुष	फोटो उपलब्ध	386	RJ/20/154/592077	निर्वाचक का नाम : असरफ पिता का नाम: नजीर गृह संख्या : 280 उम्र : 53 लिंग : पुरुष	फोटो उपलब्ध	387	MVV1475375	निर्वाचक का नाम : उस्मान मोहम्मद पिता का नाम: नजीर गृह संख्या : 280 उम्र : 45 लिंग : पुरुष	फोटो उपलब्ध
388	MVV1564343	निर्वाचक का नाम : हफीज मो पिता का नाम: नजीर गृह संख्या : 280 उम्र : 40 लिंग : पुरुष	फोटो उपलब्ध	389	ZFE0836049	निर्वाचक का नाम : हुसैन पिता का नाम: नजीर गृह संख्या : 280 उम्र : 36 लिंग : पुरुष	फोटो उपलब्ध	390	ZFE0752675	निर्वाचक का नाम : बरकत पति का नाम: हफीज मोहम्मद गृह संख्या : 280 उम्र : 36 लिंग : महिला	फोटो उपलब्ध
391	ZFE1314210	निर्वाचक का नाम : परवीन पति का नाम: हुसैन गृह संख्या : 280 उम्र : 34 लिंग : महिला	फोटो उपलब्ध	392	ZFE1516715	निर्वाचक का नाम : अजरुदीन पिता का नाम: फारूक गृह संख्या : 280 उम्र : 26 लिंग : पुरुष	फोटो उपलब्ध	393	ZFE1704071	निर्वाचक का नाम : आशिफ पिता का नाम: फारूक गृह संख्या : 280 उम्र : 23 लिंग : पुरुष	फोटो उपलब्ध
394	RJ/20/154/591171	निर्वाचक का नाम : माधु पिता का नाम: भंवर गृह संख्या : 285 उम्र : 64 लिंग : पुरुष	फोटो उपलब्ध	395	RJ/20/154/591805	निर्वाचक का नाम : सीता पति का नाम: माधु गृह संख्या : 285 उम्र : 59 लिंग : महिला	फोटो उपलब्ध	396	RJ/20/154/591806	निर्वाचक का नाम : चुन्नीलाल पिता का नाम: भंवरलाल गृह संख्या : 285 उम्र : 59 लिंग : पुरुष	फोटो उपलब्ध
397	RJ/20/154/592035	निर्वाचक का नाम : भंवरी पति का नाम: चुन्नीलाल गृह संख्या : 285 उम्र : 54 लिंग : महिला	फोटो उपलब्ध	398	MVV1475383	निर्वाचक का नाम : हीरा लाल पिता का नाम: भंवर गृह संख्या : 285 उम्र : 49 लिंग : पुरुष	फोटो उपलब्ध	399	ZFE0242230	निर्वाचक का नाम : राजूलाल पिता का नाम: माधूलाल गृह संख्या : 285 उम्र : 39 लिंग : पुरुष	फोटो उपलब्ध
400	ZFE0752733	निर्वाचक का नाम : कमलेश पति का नाम: राजूलाल गृह संख्या : 285 उम्र : 36 लिंग : महिला	फोटो उपलब्ध	401	ZFE0098020	निर्वाचक का नाम : धर्मराज पिता का नाम: चुन्नी लाल गृह संख्या : 285 उम्र : 34 लिंग : पुरुष	फोटो उपलब्ध	402	ZFE0508879	निर्वाचक का नाम : बन्टी देवी भील पति का नाम: कैलाश चंद भील गृह संख्या : 285 उम्र : 34 लिंग : महिला	फोटो उपलब्ध
403	ZFE0341487	निर्वाचक का नाम : कैलाश पिता का नाम: माधू गृह संख्या : 285 उम्र : 33 लिंग : पुरुष	फोटो उपलब्ध	404	ZFE1518026	निर्वाचक का नाम : कमलेश पिता का नाम: माधु गृह संख्या : 285 उम्र : 26 लिंग : पुरुष	फोटो उपलब्ध	405	ZFE0033365	निर्वाचक का नाम : रामलाल पिता का नाम: भंवर गृह संख्या : 286 उम्र : 37 लिंग : पुरुष	फोटो उपलब्ध
406	ZFE0508580	निर्वाचक का नाम : सीमा देवी पति का नाम: राम लाल गृह संख्या : 286 उम्र : 37 लिंग : महिला	फोटो उपलब्ध	407	ZFE1757749	निर्वाचक का नाम : सोनू कुमारी पिता का नाम: चुन्नी लाल गृह संख्या : 286 उम्र : 26 लिंग : महिला	फोटो उपलब्ध	408	ZFE1756998	निर्वाचक का नाम : रोहित पिता का नाम: चुन्नी लाल गृह संख्या : 286 उम्र : 24 लिंग : पुरुष	फोटो उपलब्ध
409	RJ/20/154/591809	निर्वाचक का नाम : रमेश पिता का नाम: मोडू गृह संख्या : 289 उम्र : 56 लिंग : पुरुष	फोटो उपलब्ध	410	RJ/20/154/591810	निर्वाचक का नाम : गीता पति का नाम: रमेश गृह संख्या : 289 उम्र : 55 लिंग : महिला	फोटो उपलब्ध	411	ZFE0810473	निर्वाचक का नाम : महेन्द्र कुमार पिता का नाम: रमेश गृह संख्या : 289 उम्र : 33 लिंग : पुरुष	फोटो उपलब्ध

412	ZFE1314285	निर्वाचक का नाम : जमना देवी पति का नाम: महेंद्र कुमार गृह संख्या : 289 उम्र : 33 लिंग : महिला	फोटो उपलब्ध	413	RJ/20/154/591118	निर्वाचक का नाम : बामणी पति का नाम: रतना गृह संख्या : 290 उम्र : 74 लिंग : महिला	फोटो उपलब्ध	414	ZFE1664903	निर्वाचक का नाम : कैलाशी पति का नाम: प्रकाश बंजारा गृह संख्या : 290 उम्र : 43 लिंग : महिला	फोटो उपलब्ध
415	ZFE1766120	निर्वाचक का नाम : प्रकाश बंजारा पिता का नाम: भग्गा बंजारा गृह संख्या : 290 उम्र : 42 लिंग : पुरुष	फोटो उपलब्ध	416	MVW1839836	निर्वाचक का नाम : पप्पु लाल पिता का नाम: रतन गृह संख्या : 290 उम्र : 41 लिंग : पुरुष	फोटो उपलब्ध	417	ZFE0285619	निर्वाचक का नाम : मन्जु देवी पति का नाम: पप्पुलाल गृह संख्या : 290 उम्र : 41 लिंग : महिला	फोटो उपलब्ध
418	ZFE0285627	निर्वाचक का नाम : राजुलाल पिता का नाम: रतनलाल गृह संख्या : 290 उम्र : 38 लिंग : महिला	फोटो उपलब्ध	419	ZFE0942227	निर्वाचक का नाम : नर्बदा देवी पति का नाम: राजु लाल गृह संख्या : 290 उम्र : 36 लिंग : महिला	फोटो उपलब्ध	420	MVW1475409	निर्वाचक का नाम : लाला पिता का नाम: मीठू गृह संख्या : 299 उम्र : 59 लिंग : पुरुष	फोटो उपलब्ध
421	ZFE0810622	निर्वाचक का नाम : कमलेश पिता का नाम: बाबूलाल गृह संख्या : 299 उम्र : 38 लिंग : पुरुष	फोटो उपलब्ध	422	ZFE0569293	निर्वाचक का नाम : रणजीत पिता का नाम: शम्भू लाल गृह संख्या : 299 उम्र : 34 लिंग : पुरुष	फोटो उपलब्ध	423	ZFE1008549	निर्वाचक का नाम : काली देवी पति का नाम: रणजीत गृह संख्या : 299 उम्र : 31 लिंग : महिला	फोटो उपलब्ध
424	ZFE1314327	निर्वाचक का नाम : राधा पति का नाम: कमलेश गृह संख्या : 299 उम्र : 30 लिंग : महिला	फोटो उपलब्ध	425	RJ/20/154/591080	निर्वाचक का नाम : कन्हैयालाल पिता का नाम: देराम गृह संख्या : 303 उम्र : 53 लिंग : पुरुष	फोटो उपलब्ध	426	MVW1475417	निर्वाचक का नाम : नोसर पति का नाम: कन्हैयालाल गृह संख्या : 303 उम्र : 52 लिंग : महिला	फोटो उपलब्ध
427	MVW1475441	निर्वाचक का नाम : बाली पति का नाम: मदन गृह संख्या : 303 उम्र : 52 लिंग : महिला	फोटो उपलब्ध	428	ZFE1314855	निर्वाचक का नाम : परमानन्द पिता का नाम: नानू राम गृह संख्या : 303 उम्र : 41 लिंग : पुरुष	फोटो उपलब्ध	429	ZFE1314798	निर्वाचक का नाम : ललिता पति का नाम: बबलू गृह संख्या : 303 उम्र : 29 लिंग : महिला	फोटो उपलब्ध
430	ZFE1314822	निर्वाचक का नाम : बबलू पिता का नाम: लाला गृह संख्या : 303 उम्र : 29 लिंग : पुरुष	फोटो उपलब्ध	431	ZFE1314368	निर्वाचक का नाम : महेंद्र पिता का नाम: काना गृह संख्या : 303 उम्र : 29 लिंग : पुरुष	फोटो उपलब्ध	432	ZFE1866748	निर्वाचक का नाम : बसन्ती बाई पति का नाम: महेंद्र गृह संख्या : 303 उम्र : 28 लिंग : महिला	फोटो उपलब्ध
433	ZFE1314889	निर्वाचक का नाम : श्यामलाल पिता का नाम: सोहनी देवी गृह संख्या : 303 उम्र : 27 लिंग : पुरुष	फोटो उपलब्ध	434	ZFE1870260	निर्वाचक का नाम : पूजा पति का नाम: श्याम लाल गृह संख्या : 303 उम्र : 25 लिंग : महिला	फोटो उपलब्ध	435	RJ/20/154/591140	निर्वाचक का नाम : नोजी पति का नाम: श्रवण गृह संख्या : 304 उम्र : 54 लिंग : महिला	फोटो उपलब्ध
436	ZFE1314442	निर्वाचक का नाम : लीला पति का नाम: प्रकाश गृह संख्या : 304 उम्र : 28 लिंग : महिला	फोटो उपलब्ध	437	ZFE1314483	निर्वाचक का नाम : प्रकाश पिता का नाम: श्रवण गृह संख्या : 304 उम्र : 27 लिंग : पुरुष	फोटो उपलब्ध	438	RJ/20/154/591286	निर्वाचक का नाम : प्यारी पति का नाम: शम्भू गृह संख्या : 316 उम्र : 66 लिंग : महिला	फोटो उपलब्ध
439	RJ/20/154/592181	निर्वाचक का नाम : लादू पिता का नाम: मोती गृह संख्या : 316 उम्र : 64 लिंग : पुरुष	फोटो उपलब्ध	440	RJ/20/154/592047	निर्वाचक का नाम : राजू पति का नाम: रमेश गृह संख्या : 316 उम्र : 56 लिंग : महिला	फोटो उपलब्ध	441	RJ/20/154/591456	निर्वाचक का नाम : गुलाबी पति का नाम: हजारी गृह संख्या : 350 उम्र : 56 लिंग : महिला	फोटो उपलब्ध

442	ZFE0341602	निर्वाचक का नाम : गोपाल पिता का नाम: हरलाल गृह संख्या : 350 उम्र : 43 लिंग : पुरुष	443	ZFE0341610	निर्वाचक का नाम : कांता पति का नाम: गोपाल गृह संख्या : 350 उम्र : 41 लिंग : महिला	444	ZFE0341248	निर्वाचक का नाम : लादू पिता का नाम: पाचू गृह संख्या : 350 उम्र : 37 लिंग : पुरुष
445	ZFE0810366	निर्वाचक का नाम : इन्द्रा देवी पति का नाम: दुर्गालाल गृह संख्या : 350 उम्र : 35 लिंग : महिला	446	ZFE0509026	निर्वाचक का नाम : दोली बाई पति का नाम: बालू लाल गृह संख्या : 350 उम्र : 35 लिंग : महिला	447	ZFE0341255	निर्वाचक का नाम : भवानी पति का नाम: लादू गृह संख्या : 350 उम्र : 34 लिंग : महिला
448	ZFE0509000	निर्वाचक का नाम : राजेन्द्र कुमार पिता का नाम: मोडू लाल गृह संख्या : 350 उम्र : 33 लिंग : पुरुष	449	ZFE0996462	निर्वाचक का नाम : नरेशी बाई पति का नाम: राजेन्द्र कुमार गृह संख्या : 350 उम्र : 31 लिंग : महिला	450	ZFE1314525	निर्वाचक का नाम : राजू लाल पिता का नाम: बालू लाल गृह संख्या : 350 उम्र : 30 लिंग : पुरुष
451	ZFE1314566	निर्वाचक का नाम : दुर्गा बाई पति का नाम: राजू लाल गृह संख्या : 350 उम्र : 28 लिंग : महिला	452	ZFE1906643	निर्वाचक का नाम : वेशन्वी ओथा पिता का नाम: गोपाल लाल गृह संख्या : 350 उम्र : 20 लिंग : महिला	453	ZFE2023547	निर्वाचक का नाम : शनी ओआड ओआड पिता का नाम: गोपाल ओआड गृह संख्या : 350 उम्र : 19 लिंग : पुरुष
454	ZFE0508911	निर्वाचक का नाम : गोपाल लाल पिता का नाम: देवी लाल गृह संख्या : 350क उम्र : 43 लिंग : पुरुष	455	ZFE0508929	निर्वाचक का नाम : तारा देवी पति का नाम: गोपाल लाल गृह संख्या : 350क उम्र : 42 लिंग : महिला	456	RJ/20/154/591011	निर्वाचक का नाम : प्रभु पिता का नाम: काशीराम गृह संख्या : 353 उम्र : 79 लिंग : पुरुष
457	RJ/20/154/592184	निर्वाचक का नाम : दाखी पति का नाम: प्रभु गृह संख्या : 353 उम्र : 76 लिंग : महिला	458	RJ/20/154/591422	निर्वाचक का नाम : राजेश पिता का नाम: प्रभु गृह संख्या : 353 उम्र : 56 लिंग : पुरुष	459	RJ/20/154/592183	निर्वाचक का नाम : सुनिता पति का नाम: राजेश गृह संख्या : 353 उम्र : 54 लिंग : महिला
460	ZFE0569335	निर्वाचक का नाम : सुनिल पिता का नाम: राजेश गृह संख्या : 353 उम्र : 35 लिंग : पुरुष	461	ZFE2038743	निर्वाचक का नाम : करण बंजारा पिता का नाम: कैलाश बंजारा गृह संख्या : 358 उम्र : 20 लिंग : पुरुष	462	ZFE1314640	निर्वाचक का नाम : सीता देवी पति का नाम: सुनील कुमार गृह संख्या : 363 उम्र : 31 लिंग : महिला
463	ZFE1314764	निर्वाचक का नाम : राजू लाल पिता का नाम: रमेश कुमार गृह संख्या : 363 उम्र : 31 लिंग : पुरुष	464	ZFE1314707	निर्वाचक का नाम : सावित्री पति का नाम: कमलेश गृह संख्या : 363 उम्र : 29 लिंग : महिला	465	ZFE1314731	निर्वाचक का नाम : संजू कुमारी पति का नाम: रवि गृह संख्या : 363 उम्र : 29 लिंग : महिला
466	ZFE1314673	निर्वाचक का नाम : ममता देवी पति का नाम: महेंद्र गृह संख्या : 363 उम्र : 28 लिंग : महिला	467	ZFE2033017	निर्वाचक का नाम : लखन ढोली माता का नाम: राजू देवी ढोली गृह संख्या : 385 उम्र : 19 लिंग : पुरुष	468	ZFE1765338	निर्वाचक का नाम : पप्पू साह पिता का नाम: सायर साह गृह संख्या : रोड वाली बस्ती उम्र : 41 लिंग : पुरुष
469	ZFE1766955	निर्वाचक का नाम : जमीला पति का नाम: पप्पू शाह गृह संख्या : रोड वाली बस्ती उम्र : 38 लिंग : महिला						

470	ZFE1395763	निर्वाचक का नाम : पारस पिता का नाम: जगन्नाथ गृह संख्या : 0 उम्र : 35 लिंग : पुरुष	471	ZFE1397322	निर्वाचक का नाम : अयोध्या देवी पति का नाम: प्रभू लाल गृह संख्या : 0 उम्र : 33 लिंग : महिला	472	ZFE1397355	निर्वाचक का नाम : शेखर पिता का नाम: राजू गृह संख्या : 0 उम्र : 28 लिंग : पुरुष
473	ZFE1395722	निर्वाचक का नाम : दुर्गा बाई पति का नाम: पारस गृह संख्या : 0 उम्र : 26 लिंग : महिला	474	ZFE1315704	निर्वाचक का नाम : नानी पति का नाम: शंकर गृह संख्या : 1 उम्र : 28 लिंग : महिला	475	ZFE2088102	निर्वाचक का नाम : सिमरन बानु पिता का नाम: नासिर मोहम्मद गृह संख्या : 13 उम्र : 20 लिंग : महिला
476	MVW1475466	निर्वाचक का नाम : जमीला पति का नाम: जाकिर गृह संख्या : 26 उम्र : 49 लिंग : महिला	477	ZFE0098129	निर्वाचक का नाम : अबिदा पति का नाम: नासिर गृह संख्या : 26 उम्र : 45 लिंग : महिला	478	ZFE1538578	निर्वाचक का नाम : सुगन लाल पिता का नाम: मोती गृह संख्या : 35 उम्र : 53 लिंग : पुरुष
479	ZFE1541465	निर्वाचक का नाम : धर्मराज पिता का नाम: शंभू लाल गृह संख्या : 35 उम्र : 31 लिंग : पुरुष	480	ZFE1538628	निर्वाचक का नाम : पूजा पति का नाम: धर्मराज गृह संख्या : 35 उम्र : 27 लिंग : महिला	481	ZFE1860592	निर्वाचक का नाम : धर्मराज भिल पिता का नाम: भूरालाल भिल गृह संख्या : 42 उम्र : 39 लिंग : पुरुष
482	ZFE1463975	निर्वाचक का नाम : लाली पति का नाम: नारायण गृह संख्या : 70 उम्र : 26 लिंग : महिला	483	ZFE1641026	निर्वाचक का नाम : चंदा कुमारी पति का नाम: बबलू गृह संख्या : 72 उम्र : 23 लिंग : महिला	484	ZFE1961622	निर्वाचक का नाम : ताराचंद पिता का नाम: राधेश्याम गृह संख्या : 76/3 उम्र : 30 लिंग : पुरुष
485	RJ/20/154/592032	निर्वाचक का नाम : हगामी पति का नाम: मांगी गृह संख्या : 79 उम्र : 65 लिंग : महिला	486	RJ/20/154/591737	निर्वाचक का नाम : तुलसीराम पिता का नाम: रामा गृह संख्या : 79 उम्र : 64 लिंग : पुरुष	487	ZFE0098079	निर्वाचक का नाम : अनोप पति का नाम: तुलसीराम गृह संख्या : 79 उम्र : 48 लिंग : महिला
488	ZFE0171686	निर्वाचक का नाम : प्रेम देवी पति का नाम: शंकर लाल गृह संख्या : 79 उम्र : 48 लिंग : महिला	489	ZFE0171769	निर्वाचक का नाम : काली पति का नाम: नन्दा गृह संख्या : 79 उम्र : 47 लिंग : महिला	490	ZFE0508838	निर्वाचक का नाम : राजेश देवी पति का नाम: फोरू लाल गृह संख्या : 79 उम्र : 35 लिंग : महिला
491	ZFE1708833	निर्वाचक का नाम : मंजू पिता का नाम: नंदा गृह संख्या : 79 उम्र : 23 लिंग : महिला	492	ZFE1842905	निर्वाचक का नाम : सुनील भिल पिता का नाम: नंदा लाल गृह संख्या : 79 उम्र : 21 लिंग : पुरुष	493	ZFE2110476	निर्वाचक का नाम : राकेश पिता का नाम: नंद लाल गृह संख्या : 79 उम्र : 20 लिंग : पुरुष
494	RJ/20/154/591505	निर्वाचक का नाम : इन्द्रा पति का नाम: गोवर्धन गृह संख्या : 81 उम्र : 66 लिंग : महिला	495	MVW1317650	निर्वाचक का नाम : रमेश पिता का नाम: कस्तुर गृह संख्या : 81 उम्र : 54 लिंग : पुरुष	496	MVW1226224	निर्वाचक का नाम : सुमन पति का नाम: रमेश गृह संख्या : 81 उम्र : 52 लिंग : महिला
497	ZFE1413111	निर्वाचक का नाम : मीरा पति का नाम: कैलाश कुमार गृह संख्या : 81 उम्र : 36 लिंग : महिला	498	ZFE1031533	निर्वाचक का नाम : निरमा देवी पति का नाम: देवेन्द्र गृह संख्या : 81 उम्र : 33 लिंग : महिला	499	ZFE1705680	निर्वाचक का नाम : मनीषा पिता का नाम: शंकर गृह संख्या : 81 उम्र : 22 लिंग : महिला

500	RJ/20/154/591166	निर्वाचक का नाम : भंवरी पति का नाम: कैला गृह संख्या : 82 उम्र : 76 लिंग : महिला	फोटो उपलब्ध	501	MVV1899350	निर्वाचक का नाम : मो हुसैन पिता का नाम: भुरे खां गृह संख्या : 82 उम्र : 70 लिंग : पुरुष	फोटो उपलब्ध	502	RJ/20/154/591159	निर्वाचक का नाम : भैरू पिता का नाम: कैला गृह संख्या : 82 उम्र : 59 लिंग : पुरुष	फोटो उपलब्ध
503	RJ/20/154/591167	निर्वाचक का नाम : पुष्पा पति का नाम: भैरू गृह संख्या : 82 उम्र : 56 लिंग : महिला	फोटो उपलब्ध	504	MVV1839844	निर्वाचक का नाम : हरजूराम पिता का नाम: कैला गृह संख्या : 82 उम्र : 56 लिंग : पुरुष	फोटो उपलब्ध	505	ZFE0810424	निर्वाचक का नाम : बरदी देवी पति का नाम: हरजूराम गृह संख्या : 82 उम्र : 53 लिंग : महिला	फोटो उपलब्ध
506	ZFE0508887	निर्वाचक का नाम : पीरू लाल पिता का नाम: केलाराम गृह संख्या : 82 उम्र : 44 लिंग : पुरुष	फोटो उपलब्ध	507	ZFE2011500	निर्वाचक का नाम : काना भील पिता का नाम: केला भील गृह संख्या : 82 उम्र : 36 लिंग : पुरुष	फोटो उपलब्ध	508	ZFE1396100	निर्वाचक का नाम : मांगी भील पति का नाम: भेरू लाल गृह संख्या : 82 उम्र : 26 लिंग : महिला	फोटो उपलब्ध
509	RJ/20/154/591085	निर्वाचक का नाम : भंवरी पति का नाम: प्यारा गृह संख्या : 83 उम्र : 79 लिंग : महिला	फोटो उपलब्ध	510	ZFE0340943	निर्वाचक का नाम : शंकर लाल पिता का नाम: प्यारा गृह संख्या : 83 उम्र : 42 लिंग : पुरुष	फोटो उपलब्ध	511	ZFE1841303	निर्वाचक का नाम : किशन गाडोलिया पिता का नाम: शंकर लाल गृह संख्या : 83 उम्र : 21 लिंग : पुरुष	फोटो उपलब्ध
512	ZFE2011567	निर्वाचक का नाम : मूकेश गाडोलिया पिता का नाम: शंकर गाडोलिया गृह संख्या : 83 उम्र : 19 लिंग : पुरुष	फोटो उपलब्ध	513	ZFE2108017	निर्वाचक का नाम : चांद मोहमद पिता का नाम: बरकत अली गृह संख्या : 84 उम्र : 64 लिंग : पुरुष	फोटो उपलब्ध	514	ZFE2108025	निर्वाचक का नाम : मुराद बानो पति का नाम: चांदमोहम्मद गृह संख्या : 84 उम्र : 61 लिंग : महिला	फोटो उपलब्ध
515	ZFE1315811	निर्वाचक का नाम : फरजाना बानू पति का नाम: हुसैन मोहम्मद गृह संख्या : 84 उम्र : 40 लिंग : महिला	फोटो उपलब्ध	516	ZFE0341362	निर्वाचक का नाम : सहजाद पिता का नाम: चांद मो गृह संख्या : 84 उम्र : 37 लिंग : पुरुष	फोटो उपलब्ध	517	ZFE0341370	निर्वाचक का नाम : सलमा पति का नाम: सहजाद गृह संख्या : 84 उम्र : 35 लिंग : महिला	फोटो उपलब्ध
518	ZFE0341388	निर्वाचक का नाम : साबीर पिता का नाम: चांद मो गृह संख्या : 84 उम्र : 34 लिंग : पुरुष	फोटो उपलब्ध	519	ZFE0341396	निर्वाचक का नाम : रजिया बानू पति का नाम: साबिर मोहम्मद शोरगर गृह संख्या : 84 उम्र : 33 लिंग : महिला	फोटो उपलब्ध	520	RJ/20/154/592009	निर्वाचक का नाम : शरीफमोहम्मद पिता का नाम: ईदा गृह संख्या : 87 उम्र : 69 लिंग : पुरुष	फोटो उपलब्ध
521	RJ/20/154/591068	निर्वाचक का नाम : जन्नत पति का नाम: शरीफ गृह संख्या : 87 उम्र : 66 लिंग : महिला	फोटो उपलब्ध	522	MVV1475508	निर्वाचक का नाम : रडस मोहम्मद पिता का नाम: शरीफ मोहम्मद गृह संख्या : 87 उम्र : 43 लिंग : पुरुष	फोटो उपलब्ध	523	MVV1839869	निर्वाचक का नाम : महरूनिशा पति का नाम: रईश मो गृह संख्या : 87 उम्र : 42 लिंग : महिला	फोटो उपलब्ध
524	ZFE0810358	निर्वाचक का नाम : राजू पिता का नाम: शरीफ गृह संख्या : 87 उम्र : 33 लिंग : पुरुष	फोटो उपलब्ध	525	ZFE1769199	निर्वाचक का नाम : गुलजहाँन खातून पति का नाम: राजू मोहमद मन्सूरी गृह संख्या : 87 उम्र : 27 लिंग : महिला	फोटो उपलब्ध	526	RJ/20/154/591067	निर्वाचक का नाम : माफिया पति का नाम: साहेबनूर गृह संख्या : 88 उम्र : 59 लिंग : महिला	फोटो उपलब्ध
527	ZFE2108462	निर्वाचक का नाम : साबनूर पिता का नाम: बरकतअली गृह संख्या : 88 उम्र : 56 लिंग : पुरुष	फोटो उपलब्ध	528	ZFE1031525	निर्वाचक का नाम : मुस्ताक़ पिता का नाम: साबनूर गृह संख्या : 88 उम्र : 30 लिंग : पुरुष	फोटो उपलब्ध	529	ZFE1315837	निर्वाचक का नाम : बबलु पिता का नाम: सबानुर मोहम्मद गृह संख्या : 88 उम्र : 27 लिंग : पुरुष	फोटो उपलब्ध

530	ZFE1619022	निर्वाचक का नाम : हसीना बानू सोरगर पति का नाम: मुस्ताक गृह संख्या : 88 उम्र : 25 लिंग : महिला	फोटो उपलब्ध	531	ZFE1718295	निर्वाचक का नाम : रुबीना बानू सोरगर पति का नाम: बबलू गृह संख्या : 88 उम्र : 22 लिंग : महिला	फोटो उपलब्ध	532	ZFE1841840	निर्वाचक का नाम : उमा गाडी लोहार पति का नाम: किशन गृह संख्या : 88 उम्र : 21 लिंग : महिला	फोटो उपलब्ध
533	RJ/20/154/591173	निर्वाचक का नाम : कन्या पति का नाम: मोहन गृह संख्या : 89 उम्र : 84 लिंग : महिला	फोटो उपलब्ध	534	ZFE0341461	निर्वाचक का नाम : सुशीला पति का नाम: भानू गृह संख्या : 89 उम्र : 38 लिंग : महिला	फोटो उपलब्ध	535	ZFE0033399	निर्वाचक का नाम : भानू पति का नाम: मोहन गृह संख्या : 89 उम्र : 37 लिंग : पुरुष	फोटो उपलब्ध
536	MVW1226232	निर्वाचक का नाम : कोहीनूर पिता का नाम: बरकत गृह संख्या : 95 उम्र : 59 लिंग : पुरुष	फोटो उपलब्ध	537	ZFE0579508	निर्वाचक का नाम : जरीना पति का नाम: कोहीनूर गृह संख्या : 95 उम्र : 58 लिंग : महिला	फोटो उपलब्ध	538	RJ/20/154/591742	निर्वाचक का नाम : जाकिर पिता का नाम: बरकतअली गृह संख्या : 95 उम्र : 54 लिंग : पुरुष	फोटो उपलब्ध
539	ZFE1031541	निर्वाचक का नाम : हीरा सिंह रावत पिता का नाम: पूरण सिंह रावत गृह संख्या : 95 उम्र : 54 लिंग : पुरुष	फोटो उपलब्ध	540	RJ/20/154/591368	निर्वाचक का नाम : नासीर पिता का नाम: बरकतअली गृह संख्या : 95 उम्र : 52 लिंग : पुरुष	फोटो उपलब्ध	541	ZFE1493956	निर्वाचक का नाम : पुष्पा पति का नाम: हीरा सिंग गृह संख्या : 95 उम्र : 51 लिंग : महिला	फोटो उपलब्ध
542	ZFE0341313	निर्वाचक का नाम : मांगीलाल पिता का नाम: हरिकिशन गृह संख्या : 95 उम्र : 34 लिंग : पुरुष	फोटो उपलब्ध	543	ZFE0341321	निर्वाचक का नाम : डमरी पति का नाम: मांगी लाल गृह संख्या : 95 उम्र : 34 लिंग : महिला	फोटो उपलब्ध	# 544	ZFE0810408	निर्वाचक का नाम : सदाम हुसैन पिता का नाम: कोहीनूर मोहम्मद गृह संख्या : 95 उम्र : 31 लिंग : पुरुष	फोटो उपलब्ध
545	ZFE1494004	निर्वाचक का नाम : दिनेश पिता का नाम: हीरा सिंग गृह संख्या : 95 उम्र : 26 लिंग : पुरुष	फोटो उपलब्ध	546	ZFE1516863	निर्वाचक का नाम : शाहरुक पिता का नाम: जाकीर गृह संख्या : 95 उम्र : 26 लिंग : पुरुष	फोटो उपलब्ध	547	ZFE1517960	निर्वाचक का नाम : पाकीज़ा पति का नाम: शाहरुक गृह संख्या : 95 उम्र : 26 लिंग : महिला	फोटो उपलब्ध
548	ZFE1643048	निर्वाचक का नाम : सलमा पिता का नाम: जाकीर गृह संख्या : 95 उम्र : 25 लिंग : महिला	फोटो उपलब्ध	549	ZFE1718139	निर्वाचक का नाम : मेमूना पिता का नाम: कोहीनूर गृह संख्या : 95 उम्र : 24 लिंग : महिला	फोटो उपलब्ध	550	ZFE1990662	निर्वाचक का नाम : ललिता पति का नाम: दिनेश गृह संख्या : 95 उम्र : 24 लिंग : महिला	फोटो उपलब्ध
551	ZFE1709310	निर्वाचक का नाम : मनोहर पिता का नाम: नासिर गृह संख्या : 95 उम्र : 23 लिंग : पुरुष	फोटो उपलब्ध	552	ZFE1718204	निर्वाचक का नाम : इरफ़ान पिता का नाम: कोहीनूर गृह संख्या : 95 उम्र : 22 लिंग : पुरुष	फोटो उपलब्ध	553	ZFE1794122	निर्वाचक का नाम : सुनील रावत पिता का नाम: हीरा सिंग गृह संख्या : 95 उम्र : 22 लिंग : पुरुष	फोटो उपलब्ध
554	ZFE2020642	निर्वाचक का नाम : नसीमबानू सोरगर पति का नाम: समद हुसैन गृह संख्या : 95 उम्र : 21 लिंग : महिला	फोटो उपलब्ध	555	ZFE2020881	निर्वाचक का नाम : समद हुसैन पिता का नाम: जाकिर हुसैन गृह संख्या : 95 उम्र : 21 लिंग : पुरुष	फोटो उपलब्ध	556	ZFE1983923	निर्वाचक का नाम : नसीम बानू शोरगर पति का नाम: मनोहर हुसैन गृह संख्या : 95 उम्र : 20 लिंग : महिला	फोटो उपलब्ध
# 557	ZFE1464015	निर्वाचक का नाम : समीम बानू सोरगर पति का नाम: सदाम हुसैन गृह संख्या : 96 उम्र : 27 लिंग : महिला	फोटो उपलब्ध	558	ZFE1316124	निर्वाचक का नाम : हुसैन मोहम्मद पिता का नाम: रफीक मोहम्मद गृह संख्या : 112/3 उम्र : 43 लिंग : पुरुष	फोटो उपलब्ध	559	ZFE1316215	निर्वाचक का नाम : अमरनाथ पिता का नाम: केसुनाथ गृह संख्या : 112/3 उम्र : 39 लिंग : पुरुष	फोटो उपलब्ध

560	ZFE1316181	निर्वाचक का नाम : तारा बाई पति का नाम: अमरनाथ गृह संख्या : 112/3 उम्र : 37 लिंग : महिला	फोटो उपलब्ध	561	ZFE1316157	निर्वाचक का नाम : सुगना पति का नाम: राजू गृह संख्या : 112/3 उम्र : 29 लिंग : महिला	फोटो उपलब्ध	562	ZFE2081081	निर्वाचक का नाम : ममता खटीक पिता का नाम: रमेश खटीक गृह संख्या : 113 उम्र : 25 लिंग : महिला	फोटो उपलब्ध
563	ZFE1842400	निर्वाचक का नाम : भवानी भिल पति का नाम: धर्म राज गृह संख्या : 119 उम्र : 21 लिंग : महिला	फोटो उपलब्ध	564	ZFE1765254	निर्वाचक का नाम : भूली देवी पति का नाम: धीसू लाल भील गृह संख्या : 124 उम्र : 46 लिंग : महिला	फोटो उपलब्ध	565	ZFE1765262	निर्वाचक का नाम : धीसू लाल भील पिता का नाम: रोडु भील गृह संख्या : 124 उम्र : 46 लिंग : पुरुष	फोटो उपलब्ध
566	ZFE1494012	निर्वाचक का नाम : संजू पति का नाम: लक्ष्मण गृह संख्या : 124 उम्र : 26 लिंग : महिला	फोटो उपलब्ध	567	ZFE2110435	निर्वाचक का नाम : वीरेंद्र गाडोलिया पिता का नाम: पप्पू गाडोलिया गृह संख्या : 133 उम्र : 19 लिंग : पुरुष	फोटो उपलब्ध	568	ZFE1641257	निर्वाचक का नाम : बबलू पिता का नाम: भेरूलाल गृह संख्या : 172 उम्र : 23 लिंग : पुरुष	फोटो उपलब्ध
569	ZFE1395862	निर्वाचक का नाम : भीमा पति का नाम: दीपक गृह संख्या : 189 उम्र : 26 लिंग : महिला	फोटो उपलब्ध	570	ZFE1486448	निर्वाचक का नाम : विनोद कुमार पिता का नाम: बालू गृह संख्या : 201 उम्र : 29 लिंग : पुरुष	फोटो उपलब्ध	571	ZFE1315910	निर्वाचक का नाम : जानी पति का नाम: रतन नाथ गृह संख्या : 202 उम्र : 28 लिंग : महिला	फोटो उपलब्ध
572	ZFE1802636	निर्वाचक का नाम : आशा गायरी पिता का नाम: श्रीलाल गृह संख्या : 202 उम्र : 27 लिंग : महिला	फोटो उपलब्ध	573	ZFE1802768	निर्वाचक का नाम : दीपू गायरी पिता का नाम: श्रीलाल गृह संख्या : 202 उम्र : 22 लिंग : महिला	फोटो उपलब्ध	574	ZFE0341511	निर्वाचक का नाम : रेखा पति का नाम: शंकर गृह संख्या : 224 उम्र : 39 लिंग : महिला	फोटो उपलब्ध
575	ZFE0508507	निर्वाचक का नाम : जगन्नाथ पिता का नाम: उंकार नाथ गृह संख्या : 246 उम्र : 67 लिंग : पुरुष	फोटो उपलब्ध	576	ZFE0569566	निर्वाचक का नाम : गंगा देवी पति का नाम: छगन लाल गृह संख्या : 246 उम्र : 61 लिंग : महिला	फोटो उपलब्ध	577	ZFE0569376	निर्वाचक का नाम : नानी बाई पति का नाम: तेजमल गृह संख्या : 246 उम्र : 59 लिंग : महिला	फोटो उपलब्ध
578	ZFE0752691	निर्वाचक का नाम : जमनी पति का नाम: होकमा गृह संख्या : 246 उम्र : 47 लिंग : महिला	फोटो उपलब्ध	579	ZFE0341644	निर्वाचक का नाम : होकमा पिता का नाम: पाचू गृह संख्या : 246 उम्र : 45 लिंग : पुरुष	फोटो उपलब्ध	580	ZFE0508499	निर्वाचक का नाम : पीरूनाथ पिता का नाम: जगन्नाथ गृह संख्या : 246 उम्र : 44 लिंग : पुरुष	फोटो उपलब्ध
581	ZFE0569384	निर्वाचक का नाम : लादू लाल पिता का नाम: तेजमल गृह संख्या : 246 उम्र : 32 लिंग : पुरुष	फोटो उपलब्ध	582	ZFE1817188	निर्वाचक का नाम : जितेंद्र रेगर पिता का नाम: लाल चांद रेगर गृह संख्या : 258 उम्र : 24 लिंग : पुरुष	फोटो उपलब्ध	583	RJ/20/154/592050	निर्वाचक का नाम : फोरू पिता का नाम: कन्हैयालाल गृह संख्या : 303 उम्र : 54 लिंग : पुरुष	फोटो उपलब्ध
584	ZFE0860171	निर्वाचक का नाम : लादू लाल पिता का नाम: फोरूलाल गृह संख्या : 303 उम्र : 36 लिंग : पुरुष	फोटो उपलब्ध	585	ZFE0752626	निर्वाचक का नाम : मनीष कुमार दरोगा पिता का नाम: रमेश चंद्र दरोगा गृह संख्या : 312 उम्र : 31 लिंग : पुरुष	फोटो उपलब्ध	586	MVW2086577	निर्वाचक का नाम : गुडडी पति का नाम: अहमद गृह संख्या : 314 उम्र : 53 लिंग : महिला	फोटो उपलब्ध
587	ZFE1031558	निर्वाचक का नाम : शाहरुख पिता का नाम: अहमद खा गृह संख्या : 314 उम्र : 30 लिंग : पुरुष	फोटो उपलब्ध	588	ZFE1640531	निर्वाचक का नाम : यास्मीन कुरैशी पति का नाम: शाहरुख गृह संख्या : 314 उम्र : 23 लिंग : महिला	फोटो उपलब्ध	589	ZFE1681261	निर्वाचक का नाम : आशिक मोहम्मद माता का नाम: गुडडी गृह संख्या : 314 उम्र : 22 लिंग : पुरुष	फोटो उपलब्ध

590	ZFE0810689	निर्वाचक का नाम : भुली देवी पति का नाम: धीसुलाल गृह संख्या : 316 उम्र : 58 लिंग : महिला	फोटो उपलब्ध	591	ZFE0713016	निर्वाचक का नाम : रवी कुमार पिता का नाम: धीसुलाल गृह संख्या : 316 उम्र : 34 लिंग : पुरुष	फोटो उपलब्ध	592	ZFE0713024	निर्वाचक का नाम : राहुल पिता का नाम: धीसुलाल गृह संख्या : 316 उम्र : 33 लिंग : पुरुष	फोटो उपलब्ध
593	ZFE1723303	निर्वाचक का नाम : सुमन पिता का नाम: प्रभू गृह संख्या : 316 उम्र : 24 लिंग : महिला	फोटो उपलब्ध	594	ZFE1722206	निर्वाचक का नाम : विष्णु पिता का नाम: प्रभू गृह संख्या : 316 उम्र : 23 लिंग : महिला	फोटो उपलब्ध	595	RJ/20/154/591277	निर्वाचक का नाम : प्रेम पति का नाम: नन्दा गृह संख्या : 319 उम्र : 69 लिंग : महिला	फोटो उपलब्ध
596	ZFE0509174	निर्वाचक का नाम : रमेश पिता का नाम: नन्दा गृह संख्या : 319 उम्र : 54 लिंग : पुरुष	फोटो उपलब्ध	597	MVW1317809	निर्वाचक का नाम : भूला पति का नाम: रमेश गृह संख्या : 319 उम्र : 50 लिंग : महिला	फोटो उपलब्ध	598	ZFE0942185	निर्वाचक का नाम : अनिल कुमार पिता का नाम: रमेश चन्द्र गृह संख्या : 319 उम्र : 30 लिंग : पुरुष	फोटो उपलब्ध
599	ZFE2014041	निर्वाचक का नाम : आरती हरिजन पति का नाम: जोनी हरीजन गृह संख्या : 319 उम्र : 24 लिंग : महिला	फोटो उपलब्ध	600	ZFE2014850	निर्वाचक का नाम : जोनी हरीजन पिता का नाम: रमेश हरिजन गृह संख्या : 319 उम्र : 24 लिंग : पुरुष	फोटो उपलब्ध	601	ZFE2021145	निर्वाचक का नाम : आयशा बानू पति का नाम: इरफान हुसेन गृह संख्या : 319 उम्र : 22 लिंग : महिला	फोटो उपलब्ध
602	RJ/20/154/591096	निर्वाचक का नाम : भंवर पति का नाम: भंवर गृह संख्या : 335 उम्र : 72 लिंग : महिला	फोटो उपलब्ध	603	RJ/20/154/591294	निर्वाचक का नाम : शम्भु पिता का नाम: भंवर गृह संख्या : 335 उम्र : 54 लिंग : पुरुष	फोटो उपलब्ध	604	RJ/20/154/591815	निर्वाचक का नाम : जगदीश पिता का नाम: भंवर गृह संख्या : 345 उम्र : 52 लिंग : पुरुष	फोटो उपलब्ध
605	MVW1226281	निर्वाचक का नाम : कुरा पति का नाम: हीरा गृह संख्या : 346 उम्र : 79 लिंग : महिला	फोटो उपलब्ध	606	ZFE0403873	निर्वाचक का नाम : प्रभुलाल पिता का नाम: रामचन्द्र गृह संख्या : 346 उम्र : 64 लिंग : पुरुष	फोटो उपलब्ध	607	ZFE0403881	निर्वाचक का नाम : काली पति का नाम: प्रभुलाल गृह संख्या : 346 उम्र : 59 लिंग : महिला	फोटो उपलब्ध
608	ZFE0569400	निर्वाचक का नाम : रेखा पति का नाम: सोनू गृह संख्या : 346 उम्र : 42 लिंग : महिला	फोटो उपलब्ध	609	ZFE1850916	निर्वाचक का नाम : रोहित पिता का नाम: सोनू गृह संख्या : 346 उम्र : 21 लिंग : पुरुष	फोटो उपलब्ध	610	RJ/20/154/591100	निर्वाचक का नाम : सूरजा पति का नाम: मांगी गृह संख्या : 347 उम्र : 64 लिंग : महिला	फोटो उपलब्ध
611	MVW1475557	निर्वाचक का नाम : पप्पु लाल पिता का नाम: मांगी लाल गृह संख्या : 347 उम्र : 49 लिंग : पुरुष	फोटो उपलब्ध	612	MVW1475565	निर्वाचक का नाम : भुवानी पति का नाम: पप्पु लाल गृह संख्या : 347 उम्र : 46 लिंग : महिला	फोटो उपलब्ध	613	MVW1475573	निर्वाचक का नाम : नरमु पिता का नाम: मांगी लाल गृह संख्या : 347 उम्र : 45 लिंग : पुरुष	फोटो उपलब्ध
614	ZFE0810432	निर्वाचक का नाम : मोहनलाल पिता का नाम: भंवरलाल गृह संख्या : 347 उम्र : 43 लिंग : पुरुष	फोटो उपलब्ध	615	ZFE0810499	निर्वाचक का नाम : नरश्या बाई पति का नाम: नरबू गृह संख्या : 347 उम्र : 42 लिंग : महिला	फोटो उपलब्ध	616	ZFE0810440	निर्वाचक का नाम : सन्तारा देवी पति का नाम: मोहनलाल गृह संख्या : 347 उम्र : 41 लिंग : महिला	फोटो उपलब्ध
617	ZFE0340927	निर्वाचक का नाम : दीलीप पिता का नाम: मांगी लाल गृह संख्या : 347 उम्र : 41 लिंग : पुरुष	फोटो उपलब्ध	618	ZFE0340935	निर्वाचक का नाम : कला देवी पति का नाम: दीलीप गृह संख्या : 347 उम्र : 39 लिंग : महिला	फोटो उपलब्ध	619	ZFE0242370	निर्वाचक का नाम : श्यामलाल पिता का नाम: मांगीलाल गृह संख्या : 347 उम्र : 39 लिंग : पुरुष	फोटो उपलब्ध

620	ZFE0285569	निर्वाचक का नाम : राधा देवी पति का नाम: श्यामलाल गृह संख्या : 347 उम्र : 36 लिंग : महिला	फोटो उपलब्ध	621	ZFE1412980	निर्वाचक का नाम : खुशबू पति का नाम: विक्रम गृह संख्या : 347 उम्र : 28 लिंग : महिला	फोटो उपलब्ध	622	ZFE1685056	निर्वाचक का नाम : राहुल पिता का नाम: दिलीप गृह संख्या : 347 उम्र : 24 लिंग : पुरुष	फोटो उपलब्ध
623	ZFE1796473	निर्वाचक का नाम : माया गाडोलिया पिता का नाम: पप्पू लाल गृह संख्या : 347 उम्र : 21 लिंग : महिला	फोटो उपलब्ध	624	ZFE1734193	निर्वाचक का नाम : मीना कुमारी पति का नाम: सुरज गृह संख्या : 348 उम्र : 27 लिंग : महिला	फोटो उपलब्ध	625	ZFE1396472	निर्वाचक का नाम : सुरज कुमार पिता का नाम: मोहन लाल गृह संख्या : 348 उम्र : 26 लिंग : पुरुष	फोटो उपलब्ध
626	MVW2086601	निर्वाचक का नाम : पुष्पा पति का नाम: मोहनलाल गृह संख्या : 348क उम्र : 50 लिंग : महिला	फोटो उपलब्ध	627	ZFE0810739	निर्वाचक का नाम : दिपक कुमार पिता का नाम: मोहनलाल गृह संख्या : 348क उम्र : 34 लिंग : पुरुष	फोटो उपलब्ध	628	ZFE1641505	निर्वाचक का नाम : सोनू पति का नाम: कैलाश गृह संख्या : 349 उम्र : 32 लिंग : महिला	फोटो उपलब्ध
629	ZFE1641307	निर्वाचक का नाम : कैलाश पिता का नाम: हीरालाल गृह संख्या : 349 उम्र : 32 लिंग : पुरुष	फोटो उपलब्ध	630	ZFE1640317	निर्वाचक का नाम : विक्रम पिता का नाम: पप्पू गृह संख्या : 349 उम्र : 24 लिंग : पुरुष	फोटो उपलब्ध	631	ZFE1700434	निर्वाचक का नाम : निकिता पिता का नाम: गोपाल गृह संख्या : 350 उम्र : 22 लिंग : महिला	फोटो उपलब्ध
632	ZFE1316009	निर्वाचक का नाम : किरण पति का नाम: बापू लाल गृह संख्या : 353 उम्र : 30 लिंग : महिला	फोटो उपलब्ध	633	MVW1475607	निर्वाचक का नाम : लादू पिता का नाम: नोला गृह संख्या : 357 उम्र : 46 लिंग : पुरुष	फोटो उपलब्ध	634	MVW1475615	निर्वाचक का नाम : प्रेम देवी पति का नाम: लादू गृह संख्या : 357 उम्र : 44 लिंग : महिला	फोटो उपलब्ध
635	ZFE1857762	निर्वाचक का नाम : सीता देवी भिल पति का नाम: धर्मराज भिल गृह संख्या : 357 उम्र : 34 लिंग : महिला	फोटो उपलब्ध	636	MVW1475623	निर्वाचक का नाम : कैलाशी पति का नाम: राजू गृह संख्या : 358 उम्र : 59 लिंग : महिला	फोटो उपलब्ध	637	RJ/20/154/592078	निर्वाचक का नाम : रमेश पिता का नाम: नन्दा गृह संख्या : 358 उम्र : 59 लिंग : पुरुष	फोटो उपलब्ध
638	MVW1564400	निर्वाचक का नाम : राधा पति का नाम: रमेश गृह संख्या : 358 उम्र : 54 लिंग : महिला	फोटो उपलब्ध	639	ZFE0508796	निर्वाचक का नाम : पुरी लाल पिता का नाम: रामचन्द्र गृह संख्या : 358 उम्र : 52 लिंग : पुरुष	फोटो उपलब्ध	640	ZFE0508804	निर्वाचक का नाम : काली देवी पति का नाम: पुरी लाल गृह संख्या : 358 उम्र : 49 लिंग : महिला	फोटो उपलब्ध
641	ZFE0508812	निर्वाचक का नाम : रमेश पिता का नाम: रामचन्द्र गृह संख्या : 358 उम्र : 46 लिंग : पुरुष	फोटो उपलब्ध	642	ZFE1316033	निर्वाचक का नाम : गोवर्धन पिता का नाम: रामचन्द्र गृह संख्या : 358 उम्र : 34 लिंग : पुरुष	फोटो उपलब्ध	643	ZFE0810549	निर्वाचक का नाम : अनिल कुमार पिता का नाम: राजूलाल गृह संख्या : 358 उम्र : 34 लिंग : पुरुष	फोटो उपलब्ध
644	ZFE1463009	निर्वाचक का नाम : पूजा देवी पति का नाम: अनिल कुमार गृह संख्या : 358 उम्र : 32 लिंग : महिला	फोटो उपलब्ध	645	ZFE0942086	निर्वाचक का नाम : जीवन पिता का नाम: राजू गृह संख्या : 358 उम्र : 31 लिंग : पुरुष	फोटो उपलब्ध	646	ZFE1466754	निर्वाचक का नाम : राहुल अन्य: राजू लाल गृह संख्या : 358 उम्र : 29 लिंग : पुरुष	फोटो उपलब्ध
647	ZFE1643089	निर्वाचक का नाम : रीना पति का नाम: जीवन गृह संख्या : 358 उम्र : 26 लिंग : महिला	फोटो उपलब्ध	648	ZFE1769157	निर्वाचक का नाम : दुर्गा कुमारी पिता का नाम: पुरी लाल गृह संख्या : 358 उम्र : 26 लिंग : महिला	फोटो उपलब्ध	649	ZFE1718428	निर्वाचक का नाम : ज्योति पिता का नाम: राहुल कुमार गृह संख्या : 358 उम्र : 24 लिंग : महिला	फोटो उपलब्ध

650	MVV1226299	निर्वाचक का नाम : जगदीश पिता का नाम: जगन्नाथ गृह संख्या : 361 उम्र : 52 लिंग : पुरुष	फोटो उपलब्ध	651	MVV1839661	निर्वाचक का नाम : गोपाल पिता का नाम: मोहन गृह संख्या : 361 उम्र : 47 लिंग : पुरुष	फोटो उपलब्ध	652	MVV1474428	निर्वाचक का नाम : मंचु पति का नाम: जगदीश गृह संख्या : 361 उम्र : 46 लिंग : महिला	फोटो उपलब्ध
653	MVV1840404	निर्वाचक का नाम : प्रकाश पिता का नाम: जगन्नाथ गृह संख्या : 361 उम्र : 43 लिंग : पुरुष	फोटो उपलब्ध	654	ZFE0214676	निर्वाचक का नाम : मोहनी पति का नाम: रमेश चन्द्र गृह संख्या : 361 उम्र : 43 लिंग : महिला	फोटो उपलब्ध	655	ZFE0033621	निर्वाचक का नाम : सुनीता पति का नाम: प्रकाश गृह संख्या : 361 उम्र : 39 लिंग : महिला	फोटो उपलब्ध
656	ZFE0033241	निर्वाचक का नाम : पृथ्वीराज पिता का नाम: जगन्नाथ गृह संख्या : 361 उम्र : 38 लिंग : पुरुष	फोटो उपलब्ध	657	ZFE0569467	निर्वाचक का नाम : ज्योति देवी पति का नाम: पृथ्वी राज गृह संख्या : 361 उम्र : 35 लिंग : महिला	फोटो उपलब्ध	658	ZFE2106417	निर्वाचक का नाम : अतुल मीना पिता का नाम: प्रकाश मीना गृह संख्या : 361 उम्र : 19 लिंग : पुरुष	फोटो उपलब्ध
659	RJ/20/154/591817	निर्वाचक का नाम : नन्दा पिता का नाम: देवा गृह संख्या : 362 उम्र : 84 लिंग : पुरुष	फोटो उपलब्ध	660	RJ/20/154/591818	निर्वाचक का नाम : भूली पति का नाम: नन्दा गृह संख्या : 362 उम्र : 79 लिंग : महिला	फोटो उपलब्ध	661	ZFE0942284	निर्वाचक का नाम : दुर्गाकुमारी पिता का नाम: नन्दलाल गृह संख्या : 362 उम्र : 39 लिंग : महिला	फोटो उपलब्ध
662	MVV1318047	निर्वाचक का नाम : रमेश चन्द्र पिता का नाम: जगन्नाथ गृह संख्या : 387 उम्र : 46 लिंग : पुरुष	फोटो उपलब्ध	663	ZFE1871979	निर्वाचक का नाम : अनुराग मीना पिता का नाम: रमेश मीना गृह संख्या : 387 उम्र : 20 लिंग : पुरुष	फोटो उपलब्ध	664	ZFE1816651	निर्वाचक का नाम : करिश्मा दारोगा पिता का नाम: रमेश गृह संख्या : 3119 उम्र : 22 लिंग : महिला	फोटो उपलब्ध
665	ZFE1961614	निर्वाचक का नाम : नानू राम पिता का नाम: राधाकिशन गृह संख्या : कास्या उम्र : 31 लिंग : पुरुष	फोटो उपलब्ध	666	ZFE1769207	निर्वाचक का नाम : गंगा देवी पति का नाम: लाला गृह संख्या : वार्ड नं 4 उम्र : 34 लिंग : महिला	फोटो उपलब्ध				

667	ZFE1463025	निर्वाचक का नाम : अंजुला पति का नाम: सुनील कुमार धाकड़ गृह संख्या : 0 उम्र : 36 लिंग : महिला	फोटो उपलब्ध	668	RJ/20/154/591009	निर्वाचक का नाम : पन्ना लाल पिता का नाम: चतरभुज गृह संख्या : 1 उम्र : 73 लिंग : पुरुष	फोटो उपलब्ध	669	MVW1839893	निर्वाचक का नाम : कमलेश पिता का नाम: पन्नालाल गृह संख्या : 1 उम्र : 47 लिंग : पुरुष	फोटो उपलब्ध
670	MVW1317965	निर्वाचक का नाम : संजयकुमार पिता का नाम: पन्नालाल गृह संख्या : 1 उम्र : 46 लिंग : पुरुष	फोटो उपलब्ध	671	MVW1839901	निर्वाचक का नाम : राजू लाल पिता का नाम: पन्ना लाल गृह संख्या : 1 उम्र : 43 लिंग : पुरुष	फोटो उपलब्ध	672	ZFE0098053	निर्वाचक का नाम : लाड देवी पति का नाम: संजय कुमार गृह संख्या : 1 उम्र : 43 लिंग : महिला	फोटो उपलब्ध
673	ZFE0098038	निर्वाचक का नाम : सम्पत देवी पति का नाम: राजू लाल गृह संख्या : 1 उम्र : 41 लिंग : महिला	फोटो उपलब्ध	674	ZFE0098061	निर्वाचक का नाम : सीमादेवी पति का नाम: कमलेश गृह संख्या : 1 उम्र : 38 लिंग : महिला	फोटो उपलब्ध	675	ZFE1464627	निर्वाचक का नाम : संजू धाकड़ पिता का नाम: रामप्रसाद गृह संख्या : 1 उम्र : 29 लिंग : महिला	फोटो उपलब्ध
676	ZFE1486455	निर्वाचक का नाम : रामप्रसाद पिता का नाम: मदन लाल गृह संख्या : 1 उम्र : 28 लिंग : पुरुष	फोटो उपलब्ध	677	ZFE1493972	निर्वाचक का नाम : पप्पू लाल पिता का नाम: मदन गृह संख्या : 1 उम्र : 26 लिंग : पुरुष	फोटो उपलब्ध	678	ZFE1702703	निर्वाचक का नाम : निकिता पति का नाम: पप्पू गृह संख्या : 01 उम्र : 23 लिंग : महिला	फोटो उपलब्ध
679	RJ/20/154/591053	निर्वाचक का नाम : मांगी पति का नाम: भवानीलाल गृह संख्या : 2 उम्र : 79 लिंग : महिला	फोटो उपलब्ध	680	RJ/20/154/591156	निर्वाचक का नाम : सुरेश पिता का नाम: भवानीलाल गृह संख्या : 2 उम्र : 66 लिंग : पुरुष	फोटो उपलब्ध	681	RJ/20/154/591821	निर्वाचक का नाम : सुमित्रा पति का नाम: सुरेश गृह संख्या : 2 उम्र : 64 लिंग : महिला	फोटो उपलब्ध
682	RJ/20/154/591043	निर्वाचक का नाम : कैलाश पिता का नाम: भवानीलाल गृह संख्या : 2 उम्र : 59 लिंग : पुरुष	फोटो उपलब्ध	683	RJ/20/154/591819	निर्वाचक का नाम : कजोडी पति का नाम: कैलाश गृह संख्या : 2 उम्र : 56 लिंग : महिला	फोटो उपलब्ध	684	RJ/20/154/591069	निर्वाचक का नाम : राधेश्याम पिता का नाम: भवानीलाल गृह संख्या : 2 उम्र : 54 लिंग : पुरुष	फोटो उपलब्ध
685	RJ/20/154/591519	निर्वाचक का नाम : लीला पति का नाम: राधेश्याम गृह संख्या : 2 उम्र : 52 लिंग : महिला	फोटो उपलब्ध	686	MVW1839919	निर्वाचक का नाम : अनिल कुमार पिता का नाम: भवानी लाल गृह संख्या : 2 उम्र : 41 लिंग : पुरुष	फोटो उपलब्ध	687	ZFE0341081	निर्वाचक का नाम : निरमा पति का नाम: अनिल गृह संख्या : 2 उम्र : 35 लिंग : महिला	फोटो उपलब्ध
688	ZFE0623199	निर्वाचक का नाम : सुनील कुमार धाकड़ पिता का नाम: सुरेश गृह संख्या : 2 उम्र : 34 लिंग : पुरुष	फोटो उपलब्ध	689	ZFE1316488	निर्वाचक का नाम : पिटू पिता का नाम: राधेश्याम गृह संख्या : 2 उम्र : 27 लिंग : पुरुष	फोटो उपलब्ध	690	RJ/20/154/591019	निर्वाचक का नाम : मन्नालाल पिता का नाम: कन्हैयालाल गृह संख्या : 3 उम्र : 74 लिंग : पुरुष	फोटो उपलब्ध
691	RJ/20/154/591062	निर्वाचक का नाम : कमली पति का नाम: पन्नालाल गृह संख्या : 3 उम्र : 69 लिंग : महिला	फोटो उपलब्ध	692	RJ/20/154/591385	निर्वाचक का नाम : भगवान लाल पिता का नाम: कन्हैयालाल गृह संख्या : 3 उम्र : 69 लिंग : पुरुष	फोटो उपलब्ध	693	RJ/20/154/591060	निर्वाचक का नाम : सरजू पति का नाम: भगवान गृह संख्या : 3 उम्र : 64 लिंग : महिला	फोटो उपलब्ध
694	MVW1839927	निर्वाचक का नाम : शांति लाल पिता का नाम: मन्ना लाल गृह संख्या : 3 उम्र : 45 लिंग : पुरुष	फोटो उपलब्ध	695	MVW1840388	निर्वाचक का नाम : पपू लाल पिता का नाम: भगवान लाल गृह संख्या : 3 उम्र : 43 लिंग : पुरुष	फोटो उपलब्ध	696	ZFE0214643	निर्वाचक का नाम : सीता देवी पति का नाम: पप्पूलाल गृह संख्या : 3 उम्र : 36 लिंग : महिला	फोटो उपलब्ध

697	RJ/20/154/591044	निर्वाचक का नाम : प्रभु पिता का नाम: गोकुल गृह संख्या : 4 उम्र : 76 लिंग : पुरुष	फोटो उपलब्ध	698	RJ/20/154/591451	निर्वाचक का नाम : सजनी पति का नाम: प्रभु गृह संख्या : 4 उम्र : 69 लिंग : महिला	फोटो उपलब्ध	699	ZFE0033308	निर्वाचक का नाम : नाथूलाल पिता का नाम: गोकुल गृह संख्या : 4 उम्र : 69 लिंग : पुरुष	फोटो उपलब्ध
700	ZFE0033274	निर्वाचक का नाम : प्रेमीबाई पति का नाम: नाथूलाल गृह संख्या : 4 उम्र : 66 लिंग : महिला	फोटो उपलब्ध	701	ZFE0713032	निर्वाचक का नाम : नेहरूलाल पिता का नाम: जालुनाथ गृह संख्या : 4 उम्र : 35 लिंग : पुरुष	फोटो उपलब्ध	702	ZFE0942391	निर्वाचक का नाम : रोजश कुमार पिता का नाम: प्रभु लाल गृह संख्या : 4 उम्र : 32 लिंग : पुरुष	फोटो उपलब्ध
703	ZFE0942417	निर्वाचक का नाम : दुर्गा देवी पति का नाम: राजेश कुमार गृह संख्या : 4 उम्र : 31 लिंग : महिला	फोटो उपलब्ध	704	RJ/20/154/591495	निर्वाचक का नाम : जमकू पति का नाम: हीरा गृह संख्या : 5 उम्र : 74 लिंग : महिला	फोटो उपलब्ध	705	ZFE0341693	निर्वाचक का नाम : भोलूराम पिता का नाम: प्यारा गृह संख्या : 5 उम्र : 47 लिंग : पुरुष	फोटो उपलब्ध
706	ZFE0341685	निर्वाचक का नाम : धीसी पति का नाम: भोलूराम गृह संख्या : 5 उम्र : 43 लिंग : महिला	फोटो उपलब्ध	707	MVW1840370	निर्वाचक का नाम : घिसालाल पिता का नाम: हिरा लाल गृह संख्या : 5 उम्र : 43 लिंग : पुरुष	फोटो उपलब्ध	708	ZFE0540443	निर्वाचक का नाम : अनिता देवी पति का नाम: धीसीलाल गृह संख्या : 5 उम्र : 38 लिंग : महिला	फोटो उपलब्ध
# 709	MVW1840362	निर्वाचक का नाम : ओम प्रकाश प्रजापत पिता का नाम: हीरा लाल प्रजापत गृह संख्या : 5 उम्र : 38 लिंग : पुरुष	फोटो उपलब्ध	710	ZFE0540435	निर्वाचक का नाम : धापुदेवी पति का नाम: ओमप्रकाश गृह संख्या : 5 उम्र : 36 लिंग : महिला	फोटो उपलब्ध	711	ZFE0713040	निर्वाचक का नाम : कंचन पति का नाम: नेहरूलाल गृह संख्या : 5 उम्र : 33 लिंग : महिला	फोटो उपलब्ध
712	ZFE0572610	निर्वाचक का नाम : एकलिंग पिता का नाम: हीरा लाल गृह संख्या : 5 उम्र : 32 लिंग : पुरुष	फोटो उपलब्ध	713	ZFE0996280	निर्वाचक का नाम : सत्यनारायण पिता का नाम: हिरा लाल गृह संख्या : 5 उम्र : 30 लिंग : पुरुष	फोटो उपलब्ध	714	ZFE0996488	निर्वाचक का नाम : मुकेश कुमार पिता का नाम: रामेश्वर लाल गृह संख्या : 6 उम्र : 29 लिंग : पुरुष	फोटो उपलब्ध
715	RJ/20/154/591266	निर्वाचक का नाम : लाली पति का नाम: नाथू गृह संख्या : 7 उम्र : 74 लिंग : महिला	फोटो उपलब्ध	716	ZFE0341495	निर्वाचक का नाम : शिव पिता का नाम: नाथू गृह संख्या : 7 उम्र : 33 लिंग : पुरुष	फोटो उपलब्ध	717	ZFE1316504	निर्वाचक का नाम : उर्मिला देवी पति का नाम: शिव लाल गृह संख्या : 7 उम्र : 29 लिंग : महिला	फोटो उपलब्ध
718	RJ/20/154/591077	निर्वाचक का नाम : हीरालाल पिता का नाम: चुन्नी लाल गृह संख्या : 8 उम्र : 59 लिंग : पुरुष	फोटो उपलब्ध	719	RJ/20/154/591059	निर्वाचक का नाम : जीती पति का नाम: हीरा गृह संख्या : 8 उम्र : 59 लिंग : महिला	फोटो उपलब्ध	720	RJ/20/154/591058	निर्वाचक का नाम : नानी पति का नाम: बालू गृह संख्या : 10 उम्र : 69 लिंग : महिला	फोटो उपलब्ध
721	MVW1317825	निर्वाचक का नाम : गोपाली पति का नाम: मदन गृह संख्या : 10 उम्र : 54 लिंग : महिला	फोटो उपलब्ध	722	ZFE1914894	निर्वाचक का नाम : मदन धाकड़ अन्य: गोपाली गृह संख्या : 10 उम्र : 45 लिंग : पुरुष	फोटो उपलब्ध	723	ZFE0214650	निर्वाचक का नाम : प्यारी देवी पति का नाम: प्रकाश गृह संख्या : 10 उम्र : 41 लिंग : महिला	फोटो उपलब्ध
724	ZFE1921030	निर्वाचक का नाम : अनीशा धाकड़ पिता का नाम: प्रकाश धाकड़ गृह संख्या : 10 उम्र : 20 लिंग : महिला	फोटो उपलब्ध	725	RJ/20/154/591411	निर्वाचक का नाम : जीतमल पिता का नाम: उदा गृह संख्या : 11 उम्र : 99 लिंग : पुरुष	फोटो उपलब्ध	726	RJ/20/154/591038	निर्वाचक का नाम : प्यारचन्द पिता का नाम: जीतमल गृह संख्या : 11 उम्र : 69 लिंग : पुरुष	फोटो उपलब्ध

727	RJ/20/154/591089	निर्वाचक का नाम : धीसी बाई पति का नाम: जीतमल गृह संख्या : 11 उम्र : 62 लिंग : महिला	728	ZFE1899822	निर्वाचक का नाम : अंकित कुमार ढाकर पिता का नाम: संजय ढाकर गृह संख्या : 11 उम्र : 20 लिंग : पुरुष	729	RJ/20/154/591174	निर्वाचक का नाम : मोहन पिता का नाम: उदा गृह संख्या : 12 उम्र : 79 लिंग : पुरुष
730	RJ/20/154/591051	निर्वाचक का नाम : लाली पति का नाम: मोहन गृह संख्या : 12 उम्र : 74 लिंग : महिला	731	MVW1564418	निर्वाचक का नाम : कैलाशचन्द्र पिता का नाम: मोहन गृह संख्या : 12 उम्र : 48 लिंग : पुरुष	732	MVW1839976	निर्वाचक का नाम : मंजू पति का नाम: कैलाश गृह संख्या : 12 उम्र : 46 लिंग : महिला
733	MVW1839943	निर्वाचक का नाम : पप्पु कुमार पिता का नाम: कजोड गृह संख्या : 12 उम्र : 44 लिंग : पुरुष	734	MVW1839950	निर्वाचक का नाम : अनिल कुमार पिता का नाम: मोहन लाल गृह संख्या : 12 उम्र : 42 लिंग : पुरुष	735	MVW1839935	निर्वाचक का नाम : कान्ता देवी पति का नाम: पप्पु कुमार गृह संख्या : 12 उम्र : 42 लिंग : महिला
736	ZFE0691527	निर्वाचक का नाम : सन्तरा पति का नाम: अनिल कुमार गृह संख्या : 12 उम्र : 37 लिंग : महिला	737	ZFE1686476	निर्वाचक का नाम : रोशन कुमारी पिता का नाम: पप्पु कुमार गृह संख्या : 12 उम्र : 23 लिंग : महिला	738	ZFE2006641	निर्वाचक का नाम : रवि कुमार धाकर पिता का नाम: पप्पु कुमार ढाकर गृह संख्या : 12 उम्र : 19 लिंग : पुरुष
739	RJ/20/154/591195	निर्वाचक का नाम : मांगीलाल पिता का नाम: चुन्नीलाल गृह संख्या : 13 उम्र : 79 लिंग : पुरुष	740	RJ/20/154/591063	निर्वाचक का नाम : सरजू पति का नाम: मांगीलाल गृह संख्या : 13 उम्र : 74 लिंग : महिला	741	MVW1839968	निर्वाचक का नाम : विनोद पिता का नाम: मांगी लाल गृह संख्या : 13 उम्र : 42 लिंग : पुरुष
742	ZFE1316561	निर्वाचक का नाम : सन्ता देवी पति का नाम: विनोद कुमार गृह संख्या : 13 उम्र : 35 लिंग : महिला	743	RJ/20/154/591223	निर्वाचक का नाम : मोती लाल पिता का नाम: चुन्नी लाल गृह संख्या : 14 उम्र : 62 लिंग : पुरुष	744	RJ/20/154/317833	निर्वाचक का नाम : सन्तरा पति का नाम: मोती लाल गृह संख्या : 14 उम्र : 58 लिंग : महिला
745	ZFE1643238	निर्वाचक का नाम : मनीष पिता का नाम: मोती लाल गृह संख्या : 14 उम्र : 23 लिंग : पुरुष	746	RJ/20/154/591292	निर्वाचक का नाम : गोपाललाल पिता का नाम: चुन्नी लाल गृह संख्या : 15 उम्र : 55 लिंग : पुरुष	747	RJ/20/154/591057	निर्वाचक का नाम : सीता पति का नाम: गोपाल गृह संख्या : 15 उम्र : 54 लिंग : महिला
748	ZFE1316595	निर्वाचक का नाम : संजू देवी पति का नाम: सत्यनारायण गृह संख्या : 15 उम्र : 27 लिंग : महिला	749	ZFE1538529	निर्वाचक का नाम : विशाल पिता का नाम: गोपाल गृह संख्या : 15 उम्र : 25 लिंग : पुरुष	750	ZFE2106813	निर्वाचक का नाम : नितेश धाकड़ पिता का नाम: कैलाश चंद्र धाकड़ गृह संख्या : 15 उम्र : 19 लिंग : पुरुष
751	RJ/20/154/591061	निर्वाचक का नाम : निर्मला पति का नाम: प्रभु गृह संख्या : 16 उम्र : 74 लिंग : महिला	752	RJ/20/154/591191	निर्वाचक का नाम : प्रभु पिता का नाम: कालू गृह संख्या : 16 उम्र : 58 लिंग : पुरुष	753	ZFE0942409	निर्वाचक का नाम : अनिल कुमार पिता का नाम: प्रभु लाल गृह संख्या : 16 उम्र : 31 लिंग : पुरुष
754	ZFE1728609	निर्वाचक का नाम : अर्जता पति का नाम: अंशुल गृह संख्या : 16 उम्र : 31 लिंग : महिला	755	ZFE2015352	निर्वाचक का नाम : सीमा कुमारी धाकड़ पति का नाम: अनिल कुमार धाकड़ गृह संख्या : 16 उम्र : 27 लिंग : महिला	756	ZFE1493980	निर्वाचक का नाम : अंशुल पिता का नाम: कमलेश गृह संख्या : 16 उम्र : 26 लिंग : पुरुष

757	ZFE1316652	निर्वाचक का नाम : भावना पति का नाम: दिनेश गृह संख्या : 17 उम्र : 30 लिंग : महिला	फोटो उपलब्ध	758	ZFE1316744	निर्वाचक का नाम : कपिल कुमार पिता का नाम: कैलाश चंद गृह संख्या : 17 उम्र : 29 लिंग : पुरुष	फोटो उपलब्ध	759	ZFE1316686	निर्वाचक का नाम : दिनेश पिता का नाम: हीरा लाल गृह संख्या : 17 उम्र : 29 लिंग : पुरुष	फोटो उपलब्ध
760	ZFE1316777	निर्वाचक का नाम : दिनेश कुमार पिता का नाम: राधेश्याम गृह संख्या : 17 उम्र : 27 लिंग : पुरुष	फोटो उपलब्ध	761	ZFE1700442	निर्वाचक का नाम : चंद्रकला पति का नाम: कपिल गृह संख्या : 17 उम्र : 25 लिंग : महिला	फोटो उपलब्ध	762	ZFE1629351	निर्वाचक का नाम : लोकेश धाकड़ पिता का नाम: गोपाल धाकड़ गृह संख्या : 17 उम्र : 23 लिंग : पुरुष	फोटो उपलब्ध
763	ZFE1316801	निर्वाचक का नाम : अरविन्द पिता का नाम: प्रभु लाल गृह संख्या : 18 उम्र : 28 लिंग : पुरुष	फोटो उपलब्ध	764	ZFE1819721	निर्वाचक का नाम : कृष्णा कुमारी ढकर पति का नाम: अरविंद ढाकर गृह संख्या : 18 उम्र : 26 लिंग : महिला	फोटो उपलब्ध	765	RJ/20/154/591056	निर्वाचक का नाम : बदरी पति का नाम: रमेश गृह संख्या : 23 उम्र : 59 लिंग : महिला	फोटो उपलब्ध
766	ZFE1606615	निर्वाचक का नाम : रामेश्वर लाल धाकड़ पिता का नाम: चतरभुज गृह संख्या : 23 उम्र : 54 लिंग : पुरुष	फोटो उपलब्ध	767	ZFE0713073	निर्वाचक का नाम : रतनलाल पिता का नाम: जालुनाथ गृह संख्या : 58 उम्र : 41 लिंग : पुरुष	फोटो उपलब्ध	768	ZFE0713099	निर्वाचक का नाम : नर्बदाबाई पति का नाम: रतनलाल गृह संख्या : 58 उम्र : 38 लिंग : महिला	फोटो उपलब्ध
769	ZFE0713057	निर्वाचक का नाम : रणजीत पिता का नाम: जालुनाथ गृह संख्या : 63 नाके के पास उम्र : 41 लिंग : पुरुष	फोटो उपलब्ध	770	ZFE1462696	निर्वाचक का नाम : महेश कुमार पारिख पिता का नाम: गोपीनाथ पारिख गृह संख्या : 112 उम्र : 59 लिंग : पुरुष	फोटो उपलब्ध	771	ZFE1718634	निर्वाचक का नाम : आशा पति का नाम: दिनेश गृह संख्या : 117 उम्र : 22 लिंग : महिला	फोटो उपलब्ध
772	ZFE0713081	निर्वाचक का नाम : दल्लुबाई पति का नाम: जालुनाथ गृह संख्या : 246 उम्र : 63 लिंग : महिला	फोटो उपलब्ध	773	ZFE0713065	निर्वाचक का नाम : रेशम बाई पति का नाम: रणजीत गृह संख्या : 246 उम्र : 40 लिंग : महिला	फोटो उपलब्ध	774	ZFE0836072	निर्वाचक का नाम : फोरी देवी पति का नाम: प्रभु गृह संख्या : 246 उम्र : 39 लिंग : महिला	फोटो उपलब्ध
775	ZFE1907104	निर्वाचक का नाम : किरण कलबेलिया पिता का नाम: रतन रतन गृह संख्या : 246 उम्र : 20 लिंग : महिला	फोटो उपलब्ध	776	ZFE1008499	निर्वाचक का नाम : कनीजा पति का नाम: उस्मान गृह संख्या : 260 उम्र : 36 लिंग : महिला	फोटो उपलब्ध	777	ZFE0713107	निर्वाचक का नाम : नाथी पति का नाम: छीतर गृह संख्या : 347क उम्र : 54 लिंग : महिला	फोटो उपलब्ध
778	ZFE1008564	निर्वाचक का नाम : कोमल देवी पति का नाम: दीपक कुमार गृह संख्या : 348 उम्र : 30 लिंग : महिला	फोटो उपलब्ध	779	ZFE2051456	निर्वाचक का नाम : सुमन पति का नाम: विक्की गृह संख्या : 353 उम्र : 32 लिंग : महिला	फोटो उपलब्ध	780	ZFE0996470	निर्वाचक का नाम : बापू लाल पिता का नाम: राजेश गृह संख्या : 353 उम्र : 31 लिंग : पुरुष	फोटो उपलब्ध
781	RJ/20/154/591050	निर्वाचक का नाम : धापू पति का नाम: पन्ना गृह संख्या : 362 उम्र : 79 लिंग : महिला	फोटो उपलब्ध	782	MVW1317924	निर्वाचक का नाम : शम्भूलाल पिता का नाम: मन्नालाल गृह संख्या : 1022 उम्र : 47 लिंग : पुरुष	फोटो उपलब्ध	783	MVW1317940	निर्वाचक का नाम : गायत्री बाई पति का नाम: शम्भूलाल गृह संख्या : 1022 उम्र : 45 लिंग : महिला	फोटो उपलब्ध
784	ZFE1316918	निर्वाचक का नाम : ममता पति का नाम: मुकेश गृह संख्या : 1022 उम्र : 31 लिंग : महिला	फोटो उपलब्ध	785	ZFE1316892	निर्वाचक का नाम : बबलू पिता का नाम: शम्भू लाल गृह संख्या : 1022 उम्र : 28 लिंग : पुरुष	फोटो उपलब्ध				

786	ZFE1395979	निर्वाचक का नाम : दीपक पिता का नाम: नानी राम गृह संख्या : 0 उम्र : 26 लिंग : पुरुष	787	ZFE1463108	निर्वाचक का नाम : धापू भील पति का नाम: माधू भील गृह संख्या : 2 उम्र : 57 लिंग : महिला	788	ZFE0836304	निर्वाचक का नाम : पप्पु पिता का नाम: माधो गृह संख्या : 2 उम्र : 33 लिंग : पुरुष
789	ZFE1463272	निर्वाचक का नाम : काली देवी पति का नाम: पप्पूलाल भील गृह संख्या : 2 उम्र : 33 लिंग : महिला	790	RJ/20/154/597184	निर्वाचक का नाम : रूपा पिता का नाम: किशना गृह संख्या : 3 उम्र : 62 लिंग : पुरुष	791	RJ/20/154/597504	निर्वाचक का नाम : काली पति का नाम: रूपा गृह संख्या : 3 उम्र : 60 लिंग : महिला
792	MVW2093425	निर्वाचक का नाम : धीसू पिता का नाम: रूपलाल भील गृह संख्या : 3 उम्र : 41 लिंग : पुरुष	793	ZFE0623512	निर्वाचक का नाम : मोत्या पति का नाम: धीसुलाल गृह संख्या : 3 उम्र : 39 लिंग : महिला	794	ZFE0623421	निर्वाचक का नाम : सीहनलाल पिता का नाम: रूपलाल गृह संख्या : 3 उम्र : 35 लिंग : पुरुष
795	ZFE0811604	निर्वाचक का नाम : राधा पति का नाम: सोहनलाल गृह संख्या : 3 उम्र : 33 लिंग : महिला	796	RJ/20/154/597505	निर्वाचक का नाम : बालु पिता का नाम: मोडा गृह संख्या : 5 उम्र : 65 लिंग : पुरुष	797	MVW1564855	निर्वाचक का नाम : प्रभू पिता का नाम: मोडा गृह संख्या : 5 उम्र : 45 लिंग : पुरुष
798	ZFE0106914	निर्वाचक का नाम : फोरी पति का नाम: प्रभू गृह संख्या : 5 उम्र : 44 लिंग : महिला	799	ZFE1924406	निर्वाचक का नाम : गीता भील माता का नाम: प्रभु भील गृह संख्या : 05 उम्र : 22 लिंग : महिला	800	ZFE2042455	निर्वाचक का नाम : दुर्गा लाल भील पिता का नाम: प्रभु भील गृह संख्या : 5 उम्र : 20 लिंग : पुरुष
801	ZFE2039733	निर्वाचक का नाम : फोरी बाई भील पति का नाम: भुती लाल भील गृह संख्या : 5 उम्र : 19 लिंग : महिला	802	ZFE1317007	निर्वाचक का नाम : राजु पिता का नाम: कालु गृह संख्या : 6 उम्र : 45 लिंग : पुरुष	803	ZFE1317023	निर्वाचक का नाम : लीला पति का नाम: राजू गृह संख्या : 6 उम्र : 40 लिंग : महिला
804	RJ/20/154/598083	निर्वाचक का नाम : बरदी पति का नाम: गोदू गृह संख्या : 7 उम्र : 72 लिंग : महिला	805	RJ/20/154/598080	निर्वाचक का नाम : चान्दी पति का नाम: गोदू गृह संख्या : 7 उम्र : 69 लिंग : महिला	806	MVW1564863	निर्वाचक का नाम : मांगीलाल पिता का नाम: गोदू गृह संख्या : 7 उम्र : 45 लिंग : पुरुष
807	MVW1845965	निर्वाचक का नाम : सन्तोषी पति का नाम: मांगीलाल गृह संख्या : 7 उम्र : 44 लिंग : महिला	808	ZFE0623538	निर्वाचक का नाम : कमली पति का नाम: भंवरलाल गृह संख्या : 7 उम्र : 37 लिंग : महिला	809	ZFE0623520	निर्वाचक का नाम : भंवरलाल पिता का नाम: गोदुलाल गृह संख्या : 7 उम्र : 37 लिंग : पुरुष
810	ZFE0350504	निर्वाचक का नाम : गोपाल पिता का नाम: गोधु गृह संख्या : 7 उम्र : 36 लिंग : पुरुष	811	ZFE0350520	निर्वाचक का नाम : भैरू पिता का नाम: गोधु गृह संख्या : 7 उम्र : 35 लिंग : पुरुष	812	ZFE0623462	निर्वाचक का नाम : शम्भुलाल पिता का नाम: गोदु गृह संख्या : 7 उम्र : 34 लिंग : पुरुष
813	ZFE1463082	निर्वाचक का नाम : जमना बाई पति का नाम: भैरूलाल गृह संख्या : 7 उम्र : 33 लिंग : महिला	814	ZFE0623470	निर्वाचक का नाम : विमला पति का नाम: शम्भुलाल गृह संख्या : 7 उम्र : 32 लिंग : महिला	815	ZFE1463942	निर्वाचक का नाम : कालू माता का नाम: चान्दी गृह संख्या : 7 उम्र : 27 लिंग : पुरुष

816	ZFE1464692	निर्वाचक का नाम : रेखा पति का नाम: कालू गृह संख्या : 7 उम्र : 27 लिंग : महिला	फोटो उपलब्ध	817	ZFE2096303	निर्वाचक का नाम : गोबिंद भिल पिता का नाम: बद्री लाल भील गृह संख्या : 7 उम्र : 19 लिंग : पुरुष	फोटो उपलब्ध	818	RJ/20/154/598081	निर्वाचक का नाम : छीतर पिता का नाम: हरला गृह संख्या : 8 उम्र : 60 लिंग : पुरुष	फोटो उपलब्ध
819	RJ/20/154/598076	निर्वाचक का नाम : भूली पति का नाम: छीतर गृह संख्या : 8 उम्र : 58 लिंग : महिला	फोटो उपलब्ध	820	MVV1846088	निर्वाचक का नाम : श्यामलाल पिता का नाम: छीतर गृह संख्या : 8 उम्र : 41 लिंग : पुरुष	फोटो उपलब्ध	821	ZFE0276618	निर्वाचक का नाम : जमनालाल पिता का नाम: छीतर गृह संख्या : 8 उम्र : 37 लिंग : पुरुष	फोटो उपलब्ध
822	ZFE0623488	निर्वाचक का नाम : नन्दु पति का नाम: श्यामलाल गृह संख्या : 8 उम्र : 36 लिंग : महिला	फोटो उपलब्ध	823	ZFE0623496	निर्वाचक का नाम : कैलाश पिता का नाम: रछीतर लाल गृह संख्या : 8 उम्र : 32 लिंग : पुरुष	फोटो उपलब्ध	824	ZFE1394832	निर्वाचक का नाम : सुगना दायमा पति का नाम: जमना लाल गृह संख्या : 08 उम्र : 31 लिंग : महिला	फोटो उपलब्ध
825	ZFE0403915	निर्वाचक का नाम : भूरी पिता का नाम: किशना गृह संख्या : 9 उम्र : 64 लिंग : महिला	फोटो उपलब्ध	826	RJ/20/154/598058	निर्वाचक का नाम : लालु पिता का नाम: किशना गृह संख्या : 9 उम्र : 59 लिंग : पुरुष	फोटो उपलब्ध	827	MVV1840966	निर्वाचक का नाम : लीला पति का नाम: लालु गृह संख्या : 9 उम्र : 57 लिंग : महिला	फोटो उपलब्ध
828	RJ/20/154/598072	निर्वाचक का नाम : कस्तूरी पति का नाम: पांचू गृह संख्या : 10 उम्र : 67 लिंग : महिला	फोटो उपलब्ध	829	MVV1564897	निर्वाचक का नाम : हरजीराम पिता का नाम: पांचू गृह संख्या : 10 उम्र : 44 लिंग : पुरुष	फोटो उपलब्ध	830	MVV1846070	निर्वाचक का नाम : बाली पति का नाम: हरजीराम गृह संख्या : 10 उम्र : 43 लिंग : महिला	फोटो उपलब्ध
831	RJ/20/154/597507	निर्वाचक का नाम : भंवरी पति का नाम: पना गृह संख्या : 11 उम्र : 71 लिंग : महिला	फोटो उपलब्ध	832	ZFE0276592	निर्वाचक का नाम : भूतिलाल पिता का नाम: गंगाराम गृह संख्या : 12 उम्र : 37 लिंग : पुरुष	फोटो उपलब्ध	833	ZFE0276600	निर्वाचक का नाम : विशनी पति का नाम: भूतिलाल गृह संख्या : 12 उम्र : 37 लिंग : महिला	फोटो उपलब्ध
834	ZFE2035822	निर्वाचक का नाम : मोहन लाल भील पिता का नाम: भुती लाल भील गृह संख्या : 12 उम्र : 19 लिंग : पुरुष	फोटो उपलब्ध	835	ZFE2036150	निर्वाचक का नाम : मुकेश भील पिता का नाम: सूरजल भील गृह संख्या : 12 उम्र : 19 लिंग : पुरुष	फोटो उपलब्ध	836	RJ/20/154/597511	निर्वाचक का नाम : पनी पति का नाम: उदा गृह संख्या : 13 उम्र : 75 लिंग : महिला	फोटो उपलब्ध
837	RJ/20/154/597514	निर्वाचक का नाम : ब्रदीलाल पिता का नाम: नाथू गृह संख्या : 13 उम्र : 60 लिंग : पुरुष	फोटो उपलब्ध	838	ZFE1466770	निर्वाचक का नाम : रुपा बाई पति का नाम: ब्रदीलाल भील गृह संख्या : 13 उम्र : 58 लिंग : महिला	फोटो उपलब्ध	839	ZFE0265751	निर्वाचक का नाम : हरिकिशन पिता का नाम: नाथू गृह संख्या : 13 उम्र : 55 लिंग : पुरुष	फोटो उपलब्ध
840	ZFE0350207	निर्वाचक का नाम : भवानी लाल पिता का नाम: मांगीलाल गृह संख्या : 13 उम्र : 50 लिंग : पुरुष	फोटो उपलब्ध	841	ZFE1463058	निर्वाचक का नाम : कस्तूरी पति का नाम: मोजीराम गृह संख्या : 13 उम्र : 46 लिंग : महिला	फोटो उपलब्ध	842	ZFE0350215	निर्वाचक का नाम : नन्दू पति का नाम: भवानी लाल गृह संख्या : 13 उम्र : 45 लिंग : महिला	फोटो उपलब्ध
843	ZFE1317064	निर्वाचक का नाम : दोलाराम पिता का नाम: हरिकिशन गृह संख्या : 13 उम्र : 36 लिंग : पुरुष	फोटो उपलब्ध	844	ZFE0623348	निर्वाचक का नाम : गंगा पति का नाम: सेवाराम गृह संख्या : 13 उम्र : 32 लिंग : महिला	फोटो उपलब्ध	845	ZFE0623330	निर्वाचक का नाम : सेवाराम पिता का नाम: हरिकिशन गृह संख्या : 13 उम्र : 32 लिंग : पुरुष	फोटो उपलब्ध

846	ZFE0623355	निर्वाचक का नाम : बाबुलाल पिता का नाम: उदयलाल गृह संख्या : 13 उम्र : 32 लिंग : पुरुष	फोटो उपलब्ध	847	ZFE0996595	निर्वाचक का नाम : अनिता पति का नाम: बाबुलाल गृह संख्या : 13 उम्र : 31 लिंग : महिला	फोटो उपलब्ध	848	ZFE1317080	निर्वाचक का नाम : सीता पति का नाम: प्रेम चंद गृह संख्या : 13 उम्र : 29 लिंग : महिला	फोटो उपलब्ध
849	ZFE1395169	निर्वाचक का नाम : पारी पति का नाम: दोलाराम गृह संख्या : 13 उम्र : 26 लिंग : महिला	फोटो उपलब्ध	850	ZFE1516855	निर्वाचक का नाम : कमलेश पिता का नाम: भवानी गृह संख्या : 13 उम्र : 25 लिंग : पुरुष	फोटो उपलब्ध	851	ZFE2038818	निर्वाचक का नाम : मांगी लाल भील पिता का नाम: शानू लाल भील गृह संख्या : 13 उम्र : 19 लिंग : पुरुष	फोटो उपलब्ध
852	RJ/20/154/598111	निर्वाचक का नाम : मनलाल पिता का नाम: मोहन गृह संख्या : 16 उम्र : 64 लिंग : पुरुष	फोटो उपलब्ध	853	RJ/20/154/598091	निर्वाचक का नाम : प्रेमी पति का नाम: मनलाल गृह संख्या : 16 उम्र : 60 लिंग : महिला	फोटो उपलब्ध	854	ZFE0860429	निर्वाचक का नाम : मंजू माता का नाम: निर्मल गृह संख्या : 16 उम्र : 32 लिंग : महिला	फोटो उपलब्ध
855	ZFE0811521	निर्वाचक का नाम : निर्मल पिता का नाम: मन्नालाल गृह संख्या : 16 उम्र : 31 लिंग : पुरुष	फोटो उपलब्ध	856	ZFE0943142	निर्वाचक का नाम : पदमा पति का नाम: चांदमल गृह संख्या : 16 उम्र : 30 लिंग : महिला	फोटो उपलब्ध	857	ZFE1317122	निर्वाचक का नाम : चांदमल पिता का नाम: मन्ना लाल गृह संख्या : 16 उम्र : 28 लिंग : पुरुष	फोटो उपलब्ध
858	RJ/20/154/597517	निर्वाचक का नाम : भोजा पिता का नाम: हजारी गृह संख्या : 17 उम्र : 59 लिंग : पुरुष	फोटो उपलब्ध	859	ZFE0350538	निर्वाचक का नाम : फोरी पति का नाम: भोजा गृह संख्या : 17 उम्र : 43 लिंग : महिला	फोटो उपलब्ध	860	ZFE1317148	निर्वाचक का नाम : नन्द लाल पिता का नाम: भोजा गृह संख्या : 17 उम्र : 28 लिंग : पुरुष	फोटो उपलब्ध
861	ZFE1464650	निर्वाचक का नाम : छोटा बाई पति का नाम: गोपाल गृह संख्या : 17 उम्र : 27 लिंग : महिला	फोटो उपलब्ध	862	ZFE1874478	निर्वाचक का नाम : लीलाबाई पति का नाम: नन्दलाल भील गृह संख्या : 17 उम्र : 25 लिंग : महिला	फोटो उपलब्ध	863	ZFE2038933	निर्वाचक का नाम : शंकरी भील पति का नाम: अनिल भील गृह संख्या : 17 उम्र : 19 लिंग : महिला	फोटो उपलब्ध
864	RJ/20/154/597520	निर्वाचक का नाम : छीतरी पति का नाम: सूरजमल गृह संख्या : 20 उम्र : 67 लिंग : महिला	फोटो उपलब्ध	865	MVV1840826	निर्वाचक का नाम : झूमा पति का नाम: भैंवर लाल गृह संख्या : 20 उम्र : 52 लिंग : महिला	फोटो उपलब्ध	866	MVV1846062	निर्वाचक का नाम : ओमप्रकाश पिता का नाम: पन्ना गृह संख्या : 20 उम्र : 44 लिंग : पुरुष	फोटो उपलब्ध
867	MVV1840800	निर्वाचक का नाम : नानी पति का नाम: ओमप्रकाश गृह संख्या : 20 उम्र : 43 लिंग : महिला	फोटो उपलब्ध	868	MVV1840818	निर्वाचक का नाम : राधा पति का नाम: शान्तिलाल गृह संख्या : 20 उम्र : 42 लिंग : महिला	फोटो उपलब्ध	869	ZFE1442730	निर्वाचक का नाम : गोरू भील पिता का नाम: सुरजमल भील गृह संख्या : 20 उम्र : 26 लिंग : पुरुष	फोटो उपलब्ध
870	ZFE2108330	निर्वाचक का नाम : लक्ष्मी कुमारी भील पिता का नाम: शांति लाल भील गृह संख्या : 20 उम्र : 19 लिंग : महिला	फोटो उपलब्ध	871	RJ/20/154/598086	निर्वाचक का नाम : भैरू पिता का नाम: नाना गृह संख्या : 21 उम्र : 60 लिंग : पुरुष	फोटो उपलब्ध	872	RJ/20/154/598084	निर्वाचक का नाम : रामी पति का नाम: भैरू गृह संख्या : 21 उम्र : 58 लिंग : महिला	फोटो उपलब्ध
873	ZFE2043917	निर्वाचक का नाम : मंजला भील पति का नाम: मुकेश भील गृह संख्या : 21 उम्र : 20 लिंग : महिला	फोटो उपलब्ध	# 874	ZFE2114122	निर्वाचक का नाम : मोट्या देवी पति का नाम: नोला गृह संख्या : 22 उम्र : 99 लिंग : महिला	फोटो उपलब्ध	875	MVV1226786	निर्वाचक का नाम : चुन्नी लाल भील पिता का नाम: नोला गृह संख्या : 22 उम्र : 65 लिंग : पुरुष	फोटो उपलब्ध

876	ZFE1942754	निर्वाचक का नाम : कस्तूरी भील पति का नाम: चुनीलाल गृह संख्या : 22 उम्र : 64 लिंग : महिला	फोटो उपलब्ध	877	ZFE1400761	निर्वाचक का नाम : रमेश कुमार भील पिता का नाम: चुन्नी लाल भील गृह संख्या : 22 उम्र : 36 लिंग : पुरुष	फोटो उपलब्ध	878	ZFE1073055	निर्वाचक का नाम : राजमल भील पिता का नाम: चुन्नी लाल गृह संख्या : 22 उम्र : 27 लिंग : पुरुष	फोटो उपलब्ध
879	ZFE1694819	निर्वाचक का नाम : आरती भील पति का नाम: राजमल भील गृह संख्या : 22 उम्र : 20 लिंग : महिला	फोटो उपलब्ध	880	MVW1565092	निर्वाचक का नाम : चतरा पिता का नाम: गोपी गृह संख्या : 23 उम्र : 69 लिंग : पुरुष	फोटो उपलब्ध	881	RJ/20/154/597191	निर्वाचक का नाम : छीतर पिता का नाम: गोपी गृह संख्या : 23 उम्र : 65 लिंग : पुरुष	फोटो उपलब्ध
882	ZFE0403907	निर्वाचक का नाम : हीरी पति का नाम: छीतर गृह संख्या : 23 उम्र : 63 लिंग : महिला	फोटो उपलब्ध	883	ZFE1317221	निर्वाचक का नाम : नारायण पिता का नाम: चतरा गृह संख्या : 23 उम्र : 35 लिंग : पुरुष	फोटो उपलब्ध	884	ZFE0943159	निर्वाचक का नाम : सायरी पति का नाम: नारायण गृह संख्या : 23 उम्र : 32 लिंग : महिला	फोटो उपलब्ध
885	ZFE1605435	निर्वाचक का नाम : देवा लाल पिता का नाम: छितर लाल भील गृह संख्या : 23 उम्र : 30 लिंग : पुरुष	फोटो उपलब्ध	886	ZFE1605443	निर्वाचक का नाम : शांति लाल पिता का नाम: छितर लाल भील गृह संख्या : 23 उम्र : 27 लिंग : पुरुष	फोटो उपलब्ध	887	ZFE1605450	निर्वाचक का नाम : सीता देवी पति का नाम: देवा लाल गृह संख्या : 23 उम्र : 24 लिंग : महिला	फोटो उपलब्ध
888	RJ/20/154/597188	निर्वाचक का नाम : सुगना पिता का नाम: भवरा गृह संख्या : 24 उम्र : 74 लिंग : पुरुष	फोटो उपलब्ध	889	MVW1840982	निर्वाचक का नाम : सुगनी पति का नाम: सुगना गृह संख्या : 24 उम्र : 70 लिंग : महिला	फोटो उपलब्ध	890	ZFE1739457	निर्वाचक का नाम : अनिल पिता का नाम: सुगना गृह संख्या : 24 उम्र : 25 लिंग : पुरुष	फोटो उपलब्ध
891	ZFE1753938	निर्वाचक का नाम : कमलेश पिता का नाम: बालु राम गृह संख्या : 24 उम्र : 23 लिंग : पुरुष	फोटो उपलब्ध	892	RJ/20/154/597521	निर्वाचक का नाम : दूदी पति का नाम: चुनीलाल गृह संख्या : 28 उम्र : 84 लिंग : महिला	फोटो उपलब्ध	893	MVW1846013	निर्वाचक का नाम : रूकमा पति का नाम: जीतमल गृह संख्या : 28 उम्र : 68 लिंग : महिला	फोटो उपलब्ध
894	MVW1565100	निर्वाचक का नाम : लाला पिता का नाम: चुनीलाल गृह संख्या : 28 उम्र : 64 लिंग : पुरुष	फोटो उपलब्ध	895	ZFE0957514	निर्वाचक का नाम : रूकमा पति का नाम: लाला गृह संख्या : 28 उम्र : 62 लिंग : महिला	फोटो उपलब्ध	896	ZFE0350553	निर्वाचक का नाम : धर्मराज पिता का नाम: जीतमल गृह संख्या : 28 उम्र : 34 लिंग : पुरुष	फोटो उपलब्ध
897	ZFE1317247	निर्वाचक का नाम : भूति लाल पिता का नाम: लाला गृह संख्या : 28 उम्र : 31 लिंग : पुरुष	फोटो उपलब्ध	898	ZFE1317262	निर्वाचक का नाम : मन्नी पति का नाम: भूति लाल गृह संख्या : 28 उम्र : 29 लिंग : महिला	फोटो उपलब्ध	899	ZFE1317288	निर्वाचक का नाम : पारा पति का नाम: धर्मराज गृह संख्या : 28 उम्र : 28 लिंग : महिला	फोटो उपलब्ध
900	ZFE1317304	निर्वाचक का नाम : शंकर पिता का नाम: किशना गृह संख्या : 29 उम्र : 28 लिंग : पुरुष	फोटो उपलब्ध	901	ZFE1317320	निर्वाचक का नाम : मंजू पति का नाम: शंकर गृह संख्या : 29 उम्र : 28 लिंग : महिला	फोटो उपलब्ध	902	RJ/20/154/598070	निर्वाचक का नाम : डाली पति का नाम: कवरा गृह संख्या : 30 उम्र : 71 लिंग : महिला	फोटो उपलब्ध
903	ZFE1317338	निर्वाचक का नाम : शम्भू पिता का नाम: कंवरा गृह संख्या : 30 उम्र : 34 लिंग : पुरुष	फोटो उपलब्ध	904	ZFE1317361	निर्वाचक का नाम : सीमा पति का नाम: शम्भू गृह संख्या : 30 उम्र : 29 लिंग : महिला	फोटो उपलब्ध	905	RJ/20/154/597524	निर्वाचक का नाम : दुर्गालाल पिता का नाम: छीतर गृह संख्या : 31 उम्र : 54 लिंग : पुरुष	फोटो उपलब्ध

906	RJ/20/154/597525	निर्वाचक का नाम : धापू पति का नाम: दुर्गालाल गृह संख्या : 31 उम्र : 54 लिंग : महिला	फोटो उपलब्ध	907	MVV2093086	निर्वाचक का नाम : तुलछी पति का नाम: भैरू गृह संख्या : 35 उम्र : 74 लिंग : महिला	फोटो उपलब्ध	908	RJ/20/154/597183	निर्वाचक का नाम : लादू पिता का नाम: भैरू गृह संख्या : 35 उम्र : 56 लिंग : पुरुष	फोटो उपलब्ध
909	MVV1841006	निर्वाचक का नाम : दाखी पति का नाम: लादू गृह संख्या : 35 उम्र : 54 लिंग : महिला	फोटो उपलब्ध	910	ZFE0836312	निर्वाचक का नाम : चन्द्रप्रकाश पिता का नाम: लादू गृह संख्या : 35 उम्र : 32 लिंग : पुरुष	फोटो उपलब्ध	911	ZFE1395029	निर्वाचक का नाम : ललिता पति का नाम: चंद्रप्रकाश गृह संख्या : 35 उम्र : 26 लिंग : महिला	फोटो उपलब्ध
912	ZFE1739226	निर्वाचक का नाम : रवि कुमार पिता का नाम: लादू गृह संख्या : 35 उम्र : 25 लिंग : पुरुष	फोटो उपलब्ध	913	MVV2093094	निर्वाचक का नाम : प्यारी पति का नाम: पन्ना गृह संख्या : 36 उम्र : 74 लिंग : महिला	फोटो उपलब्ध	914	RJ/20/154/598097	निर्वाचक का नाम : धीसा पिता का नाम: हरिकिशन गृह संख्या : 38 उम्र : 72 लिंग : पुरुष	फोटो उपलब्ध
915	RJ/20/154/598096	निर्वाचक का नाम : कनी पति का नाम: धीसा गृह संख्या : 38 उम्र : 66 लिंग : महिला	फोटो उपलब्ध	916	MVV2093912	निर्वाचक का नाम : हीरालाल पिता का नाम: धीसा गृह संख्या : 38 उम्र : 41 लिंग : पुरुष	फोटो उपलब्ध	917	MVV2093896	निर्वाचक का नाम : तुलसीबाई पति का नाम: हीरालाल गृह संख्या : 38 उम्र : 39 लिंग : महिला	फोटो उपलब्ध
918	ZFE0811570	निर्वाचक का नाम : रतनी पिता का नाम: धीसा गृह संख्या : 38 उम्र : 35 लिंग : महिला	फोटो उपलब्ध	919	ZFE0813212	निर्वाचक का नाम : झमकु पति का नाम: फोरूलाल गृह संख्या : 38 उम्र : 32 लिंग : महिला	फोटो उपलब्ध	920	ZFE2036804	निर्वाचक का नाम : ठाकर भील पिता का नाम: गंगा राम भील गृह संख्या : 38 उम्र : 19 लिंग : पुरुष	फोटो उपलब्ध
921	RJ/20/154/597535	निर्वाचक का नाम : भोली पति का नाम: भंवरलाल गृह संख्या : 40 उम्र : 74 लिंग : महिला	फोटो उपलब्ध	922	ZFE0086249	निर्वाचक का नाम : शंकर पिता का नाम: भंवरलाल गृह संख्या : 40 उम्र : 47 लिंग : पुरुष	फोटो उपलब्ध	923	ZFE0086256	निर्वाचक का नाम : सीता पति का नाम: शंकरलाल गृह संख्या : 40 उम्र : 45 लिंग : महिला	फोटो उपलब्ध
924	MVV1840859	निर्वाचक का नाम : सुरेश पिता का नाम: भंवरलाल गृह संख्या : 40 उम्र : 44 लिंग : पुरुष	फोटो उपलब्ध	925	ZFE0623553	निर्वाचक का नाम : सीमा पति का नाम: सुरेश गृह संख्या : 40 उम्र : 38 लिंग : महिला	फोटो उपलब्ध	926	ZFE2094993	निर्वाचक का नाम : पूजा रेगर पिता का नाम: सुरेश रेगर गृह संख्या : 40 उम्र : 19 लिंग : महिला	फोटो उपलब्ध
927	RJ/20/154/597182	निर्वाचक का नाम : जमना पिता का नाम: मोहन गृह संख्या : 41 उम्र : 70 लिंग : पुरुष	फोटो उपलब्ध	928	RJ/20/154/598089	निर्वाचक का नाम : सोहनी पति का नाम: जमना गृह संख्या : 41 उम्र : 68 लिंग : महिला	फोटो उपलब्ध	929	MVV1845999	निर्वाचक का नाम : मंजू पति का नाम: भंवर लाल गृह संख्या : 42 उम्र : 43 लिंग : महिला	फोटो उपलब्ध
930	MVV2092757	निर्वाचक का नाम : बाबूलाल पिता का नाम: देराम गृह संख्या : 42 उम्र : 40 लिंग : पुरुष	फोटो उपलब्ध	931	ZFE1462985	निर्वाचक का नाम : रुकमा पति का नाम: बाबू लाल गृह संख्या : 42 उम्र : 37 लिंग : महिला	फोटो उपलब्ध	932	ZFE1858679	निर्वाचक का नाम : मुकेश भिल पिता का नाम: भानवर लाल भिल गृह संख्या : 42 उम्र : 22 लिंग : पुरुष	फोटो उपलब्ध
933	ZFE1858018	निर्वाचक का नाम : सुनील कुमार भिल पिता का नाम: बाबू लाल भिल गृह संख्या : 42 उम्र : 21 लिंग : पुरुष	फोटो उपलब्ध	934	RJ/20/154/597190	निर्वाचक का नाम : पेमा पिता का नाम: नारायण गृह संख्या : 43 उम्र : 62 लिंग : पुरुष	फोटो उपलब्ध	935	ZFE0317925	निर्वाचक का नाम : मांगी पति का नाम: पेमा गृह संख्या : 43 उम्र : 53 लिंग : महिला	फोटो उपलब्ध

936 निर्वाचक का नाम : रमेश पिता का नाम: देबी गृह संख्या : 44 उम्र : 35 लिंग : पुरुष	ZFE0318071 फोटो उपलब्ध	937 निर्वाचक का नाम : सीता पति का नाम: रमेश गृह संख्या : 44 उम्र : 29 लिंग : महिला	ZFE0996850 फोटो उपलब्ध	938 निर्वाचक का नाम : बदाम पति का नाम: सोहन गृह संख्या : 47 उम्र : 66 लिंग : महिला	RJ/20/154/598074 फोटो उपलब्ध
939 निर्वाचक का नाम : नन्दलाल पिता का नाम: सोहनलाल गृह संख्या : 47 उम्र : 40 लिंग : पुरुष	ZFE0691980 फोटो उपलब्ध	940 निर्वाचक का नाम : पुषालाल पिता का नाम: सोहनलाल गृह संख्या : 47 उम्र : 38 लिंग : पुरुष	ZFE0692004 फोटो उपलब्ध	941 निर्वाचक का नाम : लक्ष्मी पति का नाम: पुषासा लाल गृह संख्या : 47 उम्र : 35 लिंग : महिला	ZFE1737691 फोटो उपलब्ध
942 निर्वाचक का नाम : शान्तीलाल पिता का नाम: सोहनलाल गृह संख्या : 47 उम्र : 35 लिंग : पुरुष	ZFE0691972 फोटो उपलब्ध	943 निर्वाचक का नाम : ममता पति का नाम: शन्तिलाल गृह संख्या : 47 उम्र : 31 लिंग : महिला	ZFE0996884 फोटो उपलब्ध	944 निर्वाचक का नाम : देवीलाल पिता का नाम: नन्दा गृह संख्या : 49 उम्र : 47 लिंग : पुरुष	MVW1840875 फोटो उपलब्ध
945 निर्वाचक का नाम : मांगी पति का नाम: देबीलाल गृह संख्या : 49 उम्र : 44 लिंग : महिला	MVW1840883 फोटो उपलब्ध	946 निर्वाचक का नाम : भूत्या पिता का नाम: नन्दा गृह संख्या : 49 उम्र : 44 लिंग : पुरुष	MVW1564962 फोटो उपलब्ध	947 निर्वाचक का नाम : भूला पति का नाम: भूत्या गृह संख्या : 49 उम्र : 42 लिंग : महिला	MVW1840891 फोटो उपलब्ध
948 निर्वाचक का नाम : मदन पिता का नाम: नन्दा गृह संख्या : 49 उम्र : 34 लिंग : पुरुष	ZFE1462555 फोटो उपलब्ध	949 निर्वाचक का नाम : सांवरी पति का नाम: मदन गृह संख्या : 49 उम्र : 32 लिंग : महिला	ZFE0509430 फोटो उपलब्ध	950 निर्वाचक का नाम : दुर्गा लाल पिता का नाम: देबी लाल गृह संख्या : 49 उम्र : 27 लिंग : पुरुष	ZFE1317379 फोटो उपलब्ध
951 निर्वाचक का नाम : रेखा भील पति का नाम: दुर्गा लाल भील गृह संख्या : 49 उम्र : 23 लिंग : महिला	ZFE1965912 फोटो उपलब्ध	952 निर्वाचक का नाम : कालू राम भील पिता का नाम: देबीलाल गृह संख्या : 49 उम्र : 21 लिंग : पुरुष	ZFE1965045 फोटो उपलब्ध	953 निर्वाचक का नाम : गोपाल लाल भील पिता का नाम: मोडा लाल भील गृह संख्या : 51 उम्र : 43 लिंग : पुरुष	MVW1564970 फोटो उपलब्ध
954 निर्वाचक का नाम : बच्ची पति का नाम: गोपाल गृह संख्या : 51 उम्र : 34 लिंग : महिला	ZFE0996900 फोटो उपलब्ध	955 निर्वाचक का नाम : सुनीता भील पति का नाम: राजू भील गृह संख्या : 51 उम्र : 20 लिंग : महिला	ZFE1984954 फोटो उपलब्ध	956 निर्वाचक का नाम : राजूलाल भील पिता का नाम: गोपाल भील गृह संख्या : 51 उम्र : 20 लिंग : पुरुष	ZFE1984962 फोटो उपलब्ध
957 निर्वाचक का नाम : सोना कुमारी पिता का नाम: भानवर लाल गृह संख्या : 95 उम्र : 24 लिंग : महिला	ZFE1737378 फोटो उपलब्ध	958 निर्वाचक का नाम : किशना पिता का नाम: राधू गृह संख्या : 648/1 उम्र : 59 लिंग : पुरुष	RJ/20/154/597539 फोटो उपलब्ध	959 निर्वाचक का नाम : सीता पति का नाम: किशना गृह संख्या : 648/2 उम्र : 56 लिंग : महिला	RJ/20/154/597540 फोटो उपलब्ध
960 निर्वाचक का नाम : अनिल भील पिता का नाम: भोजराम भील गृह संख्या : भोजा राम उम्र : 19 लिंग : पुरुष	ZFE2036242 फोटो उपलब्ध	961 निर्वाचक का नाम : भानी बाई पति का नाम: रमेश कुमार भील गृह संख्या : वार्ड 2 उम्र : 29 लिंग : महिला	ZFE1961200 फोटो उपलब्ध		

विधान सभा क्षेत्र की संख्या व नाम : 183-माण्डलगढ़
घटक I - परिवर्धन सूची 1 (16-12-2025 से 21-02-2026 तक)

962	1	ZFE2117497	निर्वाचक का नाम : सीमा पति का नाम: रमेश भील गृह संख्या : 138 उम्र : 32 लिंग : महिला	फोटो उपलब्ध
963	5	ZFE2117604	निर्वाचक का नाम : मुकेश भील पिता का नाम: लाला भील गृह संख्या : 9 उम्र : 26 लिंग : पुरुष	फोटो उपलब्ध
964	3	ZFE2118149	निर्वाचक का नाम : बन्दी कुमार पिता का नाम: सोनू हरिजन गृह संख्या : 346 उम्र : 24 लिंग : पुरुष	फोटो उपलब्ध
965	2	ZFE2118172	निर्वाचक का नाम : अंकित बंजारा पिता का नाम: गोपाल लाल बंजारा गृह संख्या : 258 उम्र : 18 लिंग : पुरुष	फोटो उपलब्ध
966	4	ZFE2118081	निर्वाचक का नाम : सपना धाकड़ पति का नाम: शांति लाल धाकड़ गृह संख्या : 3 उम्र : 27 लिंग : महिला	फोटो उपलब्ध
967	5	ZFE2120277	निर्वाचक का नाम : ममता भील पति का नाम: मुकेश भील गृह संख्या : 9 उम्र : 27 लिंग : महिला	फोटो उपलब्ध
968	2	ZFE2123438	निर्वाचक का नाम : लोकेश बंजारा पिता का नाम: भंवर बंजारा गृह संख्या : 240 उम्र : 18 लिंग : पुरुष	फोटो उपलब्ध
969	2	ZFE2123669	निर्वाचक का नाम : विशाल बंजारा पिता का नाम: प्रभु बन्जारा गृह संख्या : 253 उम्र : 18 लिंग : पुरुष	फोटो उपलब्ध
970	3	ZFE2130656	निर्वाचक का नाम : शाहीन बानू पिता का नाम: रईस मोहम्मद गृह संख्या : 87 उम्र : 18 लिंग : महिला	फोटो उपलब्ध
971	2	ZFE2135275	निर्वाचक का नाम : पूजा पति का नाम: राहुल गृह संख्या : 255 उम्र : 22 लिंग : महिला	फोटो उपलब्ध
972	3	ZFE2136927	निर्वाचक का नाम : टीना कुमारी पिता का नाम: रमेश चंद्र गृह संख्या : 361 उम्र : 18 लिंग : महिला	फोटो उपलब्ध

निर्वाचकों का विवरण :

A) मतदाताओं की संख्या :

	नामावली का प्रकार	निर्वाचक नामावली की पहचान :	मतदाताओं की संख्या :				
			पुरुष	महिला	तृतीय लिंग	कुल	
I	मूल	मूल नामावली	समस्त पूरकों को समेकित करते हुए विशेष गहन पुनरीक्षण 2026 की मूल नामावली	464	497	0	961
II	घटक I - परिवर्धन सूची	पूरक 1	विशेष गहन पुनरीक्षण - 2026	5	6	0	11
III	घटक II - विलोपन सूची	पूरक 1	विशेष गहन पुनरीक्षण - 2026	0	0	0	0
IV	लिंग में संशोधन के कारण अंतर			0	0	0	0
पुनरीक्षण के बाद इस नामावली में शुद्ध निर्वाचक (I+II-III+IV)				469	503	0	972

B) संशोधनों की संख्या :

नामावली का प्रकार	निर्वाचक नामावली की पहचान :	संशोधनों की संख्या :
पूरक 1	विशेष गहन पुनरीक्षण - 2026	4

निर्वाचक रजिस्ट्रीकरण अधिकारी द्वारा जारी

E2-मृत्यु, S2-स्थानांतरित, R2-दोहरी प्रविष्टि, M2-लापता, Q2-अहर्ता नहीं