

निर्वाचक नामावली 2026 S20 राजस्थान

विधान सभा क्षेत्र की संख्या, नाम व आरक्षण स्थिति : 183 - माण्डलगढ़ (सामान्य)		भाग संख्या : : 41																	
संसदीय निर्वाचन क्षेत्र की संख्या, नाम व आरक्षण स्थिति, जिसमें विधान सभा निर्वाचन क्षेत्र स्थित है : 23 - भीलवाड़ा (सामान्य)																			
1. पुनरीक्षण का विवरण																			
पुनरीक्षण का वर्ष :	2026	निर्वाचक नामावली की पहचान :																	
अर्हता तिथि :	01-01-2026	समस्त पूरकों को समेकित करते हुए विशेष गहन पुनरीक्षण 2026 की मूल नामावली																	
पुनरीक्षण का स्वरूप :	विशेष गहन पुनरीक्षण - 2026																		
प्रकाशन की तिथि :	21-02-2026																		
2. भाग व मतदान क्षेत्र का विवरण :																			
भाग में आने वाले अनुभागों की संख्या और नाम :																			
1-बोर्डियास,बोर्डियास 2-किशनपुरा,किशनपुरा		<table style="width: 100%; border-collapse: collapse;"> <tr> <td style="width: 50%;">मुख्य शहर / मुख्य ग्राम</td> <td style="width: 50%;">: बोरडियास</td> </tr> <tr> <td>वार्ड</td> <td>:</td> </tr> <tr> <td>पोस्ट ऑफिस</td> <td>: GEGA KA KHERA BO</td> </tr> <tr> <td>पुलिस थाना</td> <td>: बीगोद</td> </tr> <tr> <td>तहसील</td> <td>: कोटड़ी</td> </tr> <tr> <td>जिला</td> <td>: भीलवाड़ा</td> </tr> <tr> <td>पिन कोड</td> <td>: 311603</td> </tr> </table>				मुख्य शहर / मुख्य ग्राम	: बोरडियास	वार्ड	:	पोस्ट ऑफिस	: GEGA KA KHERA BO	पुलिस थाना	: बीगोद	तहसील	: कोटड़ी	जिला	: भीलवाड़ा	पिन कोड	: 311603
मुख्य शहर / मुख्य ग्राम	: बोरडियास																		
वार्ड	:																		
पोस्ट ऑफिस	: GEGA KA KHERA BO																		
पुलिस थाना	: बीगोद																		
तहसील	: कोटड़ी																		
जिला	: भीलवाड़ा																		
पिन कोड	: 311603																		
3. मतदान केंद्र का विवरण																			
मतदान केंद्र की संख्या व नाम :		मतदान केन्द्र की विशेष हैसियत (पुरुष/महिला/सामान्य) :		सामान्य															
41 - बोरडियास		इस मतदान क्षेत्र के सहायक (ऑक्जिलियरी) मतदान केन्द्रों की संख्या :		0															
मतदान केंद्र का भवन व पता :																			
राजकीय प्राथमिक विद्यालय, कमरा नम्बर 1, बोरडियास																			
4. मतदाताओं की संख्या :																			
आरंभिक क्रम	अंतिम क्रम	मतदाताओं की संख्या																	
संख्या	संख्या	पुरुष	महिला	तृतीय लिंग	कुल														
1	709	360	348	0	708														

निर्वाचक रजिस्ट्रीकरण अधिकारी द्वारा जारी

Nazri Naksha

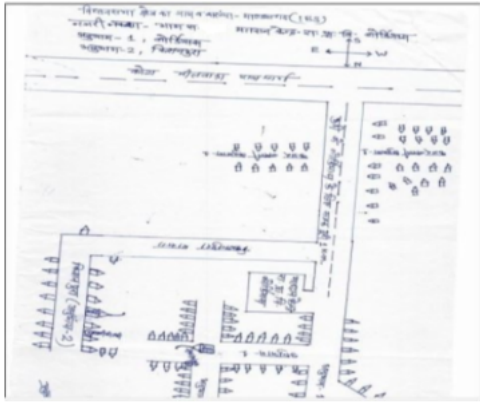

Google Map View



Polling Station Building Front View



Polling Station Front View



Cad View

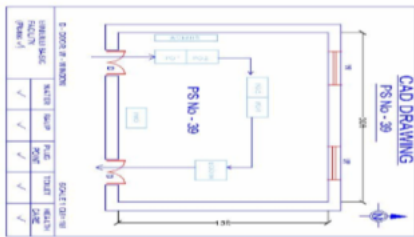

Key MAP View



1 निर्वाचक का नाम : फूली पति का नाम: नारायण गृह संख्या : 1 उम्र : 84 लिंग : महिला	ZFE0093807	2 निर्वाचक का नाम : डाणिया पिता का नाम: नारायण गृह संख्या : 1 उम्र : 64 लिंग : पुरुष	RJ/20/154/028134	3 निर्वाचक का नाम : अणदी पति का नाम: डाणिया गृह संख्या : 1 उम्र : 59 लिंग : महिला	RJ/20/154/028218
4 निर्वाचक का नाम : ब्रहमा पिता का नाम: नारायण गृह संख्या : 1 उम्र : 53 लिंग : पुरुष	RJ/20/154/028138	5 निर्वाचक का नाम : गुडडी पति का नाम: ब्रहमा गृह संख्या : 1 उम्र : 52 लिंग : महिला	RJ/20/154/028136	6 निर्वाचक का नाम : रूमालिया पिता का नाम: नारायणकंजर गृह संख्या : 1 उम्र : 48 लिंग : पुरुष	RJ/20/154/028132
7 निर्वाचक का नाम : गंगा पति का नाम: रूमालिया गृह संख्या : 1 उम्र : 46 लिंग : महिला	MVW2051639	8 निर्वाचक का नाम : मुकेश पिता का नाम: डाणिया गृह संख्या : 1 उम्र : 34 लिंग : पुरुष	ZFE0760504	9 निर्वाचक का नाम : श्याम लाल पिता का नाम: ब्रहमा गृह संख्या : 1 उम्र : 32 लिंग : पुरुष	ZFE0760520
10 निर्वाचक का नाम : प्रियंका पति का नाम: मुकेश गृह संख्या : 1 उम्र : 30 लिंग : महिला	ZFE0760512	11 निर्वाचक का नाम : परी पति का नाम: मनीष गृह संख्या : 1 उम्र : 25 लिंग : महिला	ZFE1792209	12 निर्वाचक का नाम : अमरूद पति का नाम: राजेश गृह संख्या : 2 उम्र : 45 लिंग : महिला	ZFE1801794
13 निर्वाचक का नाम : राजेश पिता का नाम: कल्याण गृह संख्या : 2 उम्र : 44 लिंग : पुरुष	MVW1327519	14 निर्वाचक का नाम : सुनिल पिता का नाम: कल्याण गृह संख्या : 2 उम्र : 43 लिंग : पुरुष	MVW2049823	15 निर्वाचक का नाम : माया पति का नाम: सुनील गृह संख्या : 2 उम्र : 31 लिंग : महिला	ZFE1234426
16 निर्वाचक का नाम : कमला पति का नाम: सज्जन गृह संख्या : 3 उम्र : 86 लिंग : महिला	ZFE1565738	17 निर्वाचक का नाम : गोपाल पिता का नाम: सज्जन गृह संख्या : 3 उम्र : 69 लिंग : पुरुष	RJ/20/154/028220	18 निर्वाचक का नाम : श्यामकली पति का नाम: गोपाल गृह संख्या : 3 उम्र : 64 लिंग : महिला	RJ/20/154/028223
19 निर्वाचक का नाम : रामस्वरूप पिता का नाम: सज्जन गृह संख्या : 3 उम्र : 64 लिंग : पुरुष	ZFE1565746	20 निर्वाचक का नाम : नीला पति का नाम: रामस्वरूप गृह संख्या : 3 उम्र : 59 लिंग : महिला	RJ/20/154/028143	21 निर्वाचक का नाम : भैरू पिता का नाम: सज्जन गृह संख्या : 3 उम्र : 53 लिंग : पुरुष	MVW2049633
22 निर्वाचक का नाम : प्रहलाद पिता का नाम: भैरू लाल गृह संख्या : 3 उम्र : 33 लिंग : पुरुष	ZFE0838565	23 निर्वाचक का नाम : सोना पति का नाम: प्रहलाद गृह संख्या : 3 उम्र : 27 लिंग : महिला	ZFE1368471	24 निर्वाचक का नाम : लादू पिता का नाम: रामस्वरूप गृह संख्या : 3 उम्र : 27 लिंग : पुरुष	ZFE1326495
25 निर्वाचक का नाम : पार्वती पति का नाम: लादू गृह संख्या : 3 उम्र : 27 लिंग : महिला	ZFE1614130	26 निर्वाचक का नाम : मुकेश पिता का नाम: गोपाल गृह संख्या : 3 उम्र : 26 लिंग : पुरुष	ZFE1368372	27 निर्वाचक का नाम : संजय पिता का नाम: गोपाल गृह संख्या : 3 उम्र : 25 लिंग : पुरुष	ZFE1488105
28 निर्वाचक का नाम : राजू पिता का नाम: रामस्वरूप गृह संख्या : 3 उम्र : 25 लिंग : पुरुष	ZFE1614122	29 निर्वाचक का नाम : गणेश पिता का नाम: भेरूलाल गृह संख्या : 3 उम्र : 23 लिंग : पुरुष	ZFE1614171	30 निर्वाचक का नाम : राहुल शर्मा पिता का नाम: जगदीश शर्मा गृह संख्या : 3 उम्र : 19 लिंग : पुरुष	ZFE2109593

31	RJ/20/154/027298	निर्वाचक का नाम : रूकमा पति का नाम: केशरिया गृह संख्या : 4 उम्र : 88 लिंग : महिला	फोटो उपलब्ध	32	ZFE0093641	निर्वाचक का नाम : केशरिया पिता का नाम: भजनिया गृह संख्या : 4 उम्र : 86 लिंग : पुरुष	फोटो उपलब्ध	33	RJ/20/154/028141	निर्वाचक का नाम : जगदीश पिता का नाम: केशरिया गृह संख्या : 4 उम्र : 64 लिंग : पुरुष	फोटो उपलब्ध
34	MVW1483031	निर्वाचक का नाम : कमला पति का नाम: जगदीश गृह संख्या : 4 उम्र : 59 लिंग : महिला	फोटो उपलब्ध	35	RJ/20/154/027326	निर्वाचक का नाम : सतू पिता का नाम: केशरिया गृह संख्या : 4 उम्र : 59 लिंग : पुरुष	फोटो उपलब्ध	36	MVW1483056	निर्वाचक का नाम : कैलाश पिता का नाम: केशरिया गृह संख्या : 4 उम्र : 53 लिंग : महिला	फोटो उपलब्ध
37	MVW2050920	निर्वाचक का नाम : डिप्टी पिता का नाम: केशरिया गृह संख्या : 4 उम्र : 51 लिंग : पुरुष	फोटो उपलब्ध	38	MVW2049872	निर्वाचक का नाम : कान्ता पति का नाम: कैलाश गृह संख्या : 4 उम्र : 43 लिंग : महिला	फोटो उपलब्ध	39	MVW2050292	निर्वाचक का नाम : सिन्धु पति का नाम: डिप्टी गृह संख्या : 4 उम्र : 42 लिंग : महिला	फोटो उपलब्ध
40	ZFE0334359	निर्वाचक का नाम : राकेश पिता का नाम: सतू गृह संख्या : 4 उम्र : 33 लिंग : पुरुष	फोटो उपलब्ध	41	ZFE0760561	निर्वाचक का नाम : सांवर लाल पिता का नाम: जगदीश गृह संख्या : 4 उम्र : 33 लिंग : पुरुष	फोटो उपलब्ध	42	ZFE0760579	निर्वाचक का नाम : पुष्पा पति का नाम: सांवर लाल गृह संख्या : 4 उम्र : 31 लिंग : महिला	फोटो उपलब्ध
43	ZFE1529312	निर्वाचक का नाम : कमलेश पिता का नाम: कैलाश गृह संख्या : 4 उम्र : 25 लिंग : पुरुष	फोटो उपलब्ध	44	ZFE1535913	निर्वाचक का नाम : सोहनी पति का नाम: कमलेश गृह संख्या : 4 उम्र : 25 लिंग : महिला	फोटो उपलब्ध	45	ZFE1802529	निर्वाचक का नाम : राजकमल पिता का नाम: डिप्टी गृह संख्या : 4 उम्र : 24 लिंग : पुरुष	फोटो उपलब्ध
46	ZFE2064806	निर्वाचक का नाम : मोनिका पति का नाम: राजकमल गृह संख्या : 4 उम्र : 24 लिंग : महिला	फोटो उपलब्ध	47	RJ/20/154/027461	निर्वाचक का नाम : नवाब पिता का नाम: मोहन गृह संख्या : 5 उम्र : 69 लिंग : पुरुष	फोटो उपलब्ध	48	RJ/20/154/027190	निर्वाचक का नाम : बसन्ती पति का नाम: नवाब गृह संख्या : 5 उम्र : 64 लिंग : महिला	फोटो उपलब्ध
49	RJ/20/154/027040	निर्वाचक का नाम : भंवरिया पिता का नाम: मोहन गृह संख्या : 6 उम्र : 66 लिंग : पुरुष	फोटो उपलब्ध	50	RJ/20/154/027198	निर्वाचक का नाम : सतोषी पति का नाम: भंवरिया गृह संख्या : 6 उम्र : 64 लिंग : महिला	फोटो उपलब्ध	51	MVW2050516	निर्वाचक का नाम : बंशी पिता का नाम: भंवरिया गृह संख्या : 6 उम्र : 37 लिंग : पुरुष	फोटो उपलब्ध
52	ZFE0334342	निर्वाचक का नाम : मीना पति का नाम: बंशी लाल गृह संख्या : 6 उम्र : 33 लिंग : महिला	फोटो उपलब्ध	53	ZFE1368489	निर्वाचक का नाम : बबलू पिता का नाम: भँवर गृह संख्या : 6 उम्र : 26 लिंग : पुरुष	फोटो उपलब्ध	54	ZFE1798974	निर्वाचक का नाम : रमेश लाल पिता का नाम: भंवर लाल गृह संख्या : 6 उम्र : 24 लिंग : पुरुष	फोटो उपलब्ध
55	ZFE2063709	निर्वाचक का नाम : मोनिका पति का नाम: बबलू गृह संख्या : 6 उम्र : 20 लिंग : महिला	फोटो उपलब्ध	56	MVW1327527	निर्वाचक का नाम : धत्री पति का नाम: सब्यो गृह संख्या : 7 उम्र : 82 लिंग : महिला	फोटो उपलब्ध	57	MVW1327535	निर्वाचक का नाम : शम्भू पिता का नाम: शब्या गृह संख्या : 7 उम्र : 44 लिंग : पुरुष	फोटो उपलब्ध
58	ZFE0093682	निर्वाचक का नाम : लादी पति का नाम: शंभुलाल गृह संख्या : 7 उम्र : 38 लिंग : महिला	फोटो उपलब्ध	59	MVW2051365	निर्वाचक का नाम : रमेश पिता का नाम: सब्या गृह संख्या : 7 उम्र : 36 लिंग : पुरुष	फोटो उपलब्ध	60	RJ/20/154/028157	निर्वाचक का नाम : नाथू पिता का नाम: मोती गृह संख्या : 8 उम्र : 69 लिंग : पुरुष	फोटो उपलब्ध

61	RJ/20/154/027544	निर्वाचक का नाम : कंकू पति का नाम: नाथू गृह संख्या : 8 उम्र : 64 लिंग : महिला	फोटो उपलब्ध	62	MVV2050540	निर्वाचक का नाम : शिवराज पिता का नाम: नाथू गृह संख्या : 8 उम्र : 37 लिंग : पुरुष	फोटो उपलब्ध	63	ZFE0334383	निर्वाचक का नाम : पोला राम पिता का नाम: नाथू लाल गृह संख्या : 8 उम्र : 33 लिंग : पुरुष	फोटो उपलब्ध
64	ZFE0545160	निर्वाचक का नाम : रेखा देवी पति का नाम: शिवराज गृह संख्या : 8 उम्र : 33 लिंग : महिला	फोटो उपलब्ध	65	ZFE0334375	निर्वाचक का नाम : भूरी देवी पति का नाम: पोला राम गृह संख्या : 8 उम्र : 33 लिंग : महिला	फोटो उपलब्ध	66	ZFE0545145	निर्वाचक का नाम : पिन्दू लाल पिता का नाम: नाथू लाल गृह संख्या : 8 उम्र : 32 लिंग : पुरुष	फोटो उपलब्ध
67	ZFE0700245	निर्वाचक का नाम : रीना पति का नाम: पिन्दू गृह संख्या : 8 उम्र : 32 लिंग : महिला	फोटो उपलब्ध	68	ZFE2109387	निर्वाचक का नाम : विक्रम सिंह पिता का नाम: संपत दारोगा गृह संख्या : 8 उम्र : 19 लिंग : पुरुष	फोटो उपलब्ध	69	RJ/20/154/028140	निर्वाचक का नाम : चान्दीया पिता का नाम: मोती गृह संख्या : 10 उम्र : 64 लिंग : पुरुष	फोटो उपलब्ध
70	RJ/20/154/027553	निर्वाचक का नाम : शान्ती पति का नाम: चान्दीया गृह संख्या : 10 उम्र : 63 लिंग : महिला	फोटो उपलब्ध	71	ZFE0720839	निर्वाचक का नाम : रामदेव पिता का नाम: चन्दिा गृह संख्या : 10 उम्र : 32 लिंग : महिला	फोटो उपलब्ध	72	ZFE0720813	निर्वाचक का नाम : सिन्ना पति का नाम: रामदेव गृह संख्या : 10 उम्र : 31 लिंग : महिला	फोटो उपलब्ध
73	RJ/20/154/027444	निर्वाचक का नाम : भोपाल पिता का नाम: भूरा गृह संख्या : 11 उम्र : 62 लिंग : पुरुष	फोटो उपलब्ध	74	ZFE1565761	निर्वाचक का नाम : गोंदालाल पिता का नाम: भूरालाल गृह संख्या : 11 उम्र : 48 लिंग : पुरुष	फोटो उपलब्ध	75	MVV1567866	निर्वाचक का नाम : प्रकाशी पति का नाम: भोपाल गृह संख्या : 11 उम्र : 46 लिंग : महिला	फोटो उपलब्ध
76	ZFE1234467	निर्वाचक का नाम : सोहनी पति का नाम: गेंदा लाल गृह संख्या : 11 उम्र : 45 लिंग : महिला	फोटो उपलब्ध	77	ZFE1488055	निर्वाचक का नाम : राजू पिता का नाम: गोपाल गृह संख्या : 11 उम्र : 25 लिंग : पुरुष	फोटो उपलब्ध	78	ZFE1488121	निर्वाचक का नाम : संगीता पति का नाम: राजू गृह संख्या : 11 उम्र : 25 लिंग : महिला	फोटो उपलब्ध
79	RJ/20/154/027260	निर्वाचक का नाम : शान्तिया पिता का नाम: भूरा गृह संख्या : 12 उम्र : 59 लिंग : पुरुष	फोटो उपलब्ध	80	MVV1327543	निर्वाचक का नाम : गुलगोंद पति का नाम: शान्तिया गृह संख्या : 12 उम्र : 54 लिंग : महिला	फोटो उपलब्ध	81	MVV1327550	निर्वाचक का नाम : श्यामा पिता का नाम: भूरा गृह संख्या : 12 उम्र : 44 लिंग : पुरुष	फोटो उपलब्ध
82	MVV2051647	निर्वाचक का नाम : इन्द्रादेवी पति का नाम: श्यामा गृह संख्या : 12 उम्र : 43 लिंग : महिला	फोटो उपलब्ध	83	MVV2051415	निर्वाचक का नाम : सेठानी पति का नाम: मदनलाल गृह संख्या : 12 उम्र : 43 लिंग : महिला	फोटो उपलब्ध	84	ZFE0093716	निर्वाचक का नाम : जमनालाल पिता का नाम: भूरा गृह संख्या : 12 उम्र : 43 लिंग : पुरुष	फोटो उपलब्ध
85	MVV1327568	निर्वाचक का नाम : मदन पिता का नाम: भूरा गृह संख्या : 12 उम्र : 42 लिंग : पुरुष	फोटो उपलब्ध	86	ZFE1470798	निर्वाचक का नाम : फोरू लाल पिता का नाम: शांतिया गृह संख्या : 12 उम्र : 27 लिंग : पुरुष	फोटो उपलब्ध	87	ZFE1801646	निर्वाचक का नाम : बिनास पिता का नाम: श्याम गृह संख्या : 12 उम्र : 25 लिंग : पुरुष	फोटो उपलब्ध
88	ZFE1722180	निर्वाचक का नाम : तिनु पिता का नाम: श्यामा गृह संख्या : 12 उम्र : 23 लिंग : पुरुष	फोटो उपलब्ध	89	ZFE2087963	निर्वाचक का नाम : माया पति का नाम: फोरू लाल गृह संख्या : 12 उम्र : 22 लिंग : महिला	फोटो उपलब्ध	90	ZFE1844059	निर्वाचक का नाम : दिनेश पिता का नाम: शांति लाल गृह संख्या : 12 उम्र : 21 लिंग : पुरुष	फोटो उपलब्ध

91	ZFE1405703	निर्वाचक का नाम : पारकी पिता का नाम: सोहन गृह संख्या : 13 उम्र : 68 लिंग : महिला	फोटो उपलब्ध	92	MVW1327576	निर्वाचक का नाम : धनश्याम पिता का नाम: सोहन गृह संख्या : 13 उम्र : 44 लिंग : पुरुष	फोटो उपलब्ध	93	MVW2051399	निर्वाचक का नाम : रमेश पिता का नाम: सोहन गृह संख्या : 13 उम्र : 43 लिंग : पुरुष	फोटो उपलब्ध
94	MVW2051407	निर्वाचक का नाम : काली पति का नाम: रमेश गृह संख्या : 13 उम्र : 41 लिंग : महिला	फोटो उपलब्ध	95	MVW2051498	निर्वाचक का नाम : डालू पिता का नाम: सोहन गृह संख्या : 13 उम्र : 41 लिंग : पुरुष	फोटो उपलब्ध	96	ZFE1403393	निर्वाचक का नाम : सांवर लाल पिता का नाम: सोहन गृह संख्या : 13 उम्र : 29 लिंग : पुरुष	फोटो उपलब्ध
97	ZFE1368497	निर्वाचक का नाम : कृष्णा पति का नाम: डालू गृह संख्या : 13 उम्र : 28 लिंग : महिला	फोटो उपलब्ध	98	ZFE1795095	निर्वाचक का नाम : भुवना पिता का नाम: राधेश्याम गृह संख्या : 13 उम्र : 22 लिंग : पुरुष	फोटो उपलब्ध	99	RJ/20/154/027466	निर्वाचक का नाम : परशु पिता का नाम: श्रवण गृह संख्या : 14 उम्र : 54 लिंग : पुरुष	फोटो उपलब्ध
100	RJ/20/154/028224	निर्वाचक का नाम : हीरा पति का नाम: परशु गृह संख्या : 14 उम्र : 53 लिंग : महिला	फोटो उपलब्ध	101	MVW2051373	निर्वाचक का नाम : सीताराम पिता का नाम: श्रवण गृह संख्या : 14 उम्र : 43 लिंग : पुरुष	फोटो उपलब्ध	102	ZFE0260299	निर्वाचक का नाम : नाराणी पति का नाम: सीताराम गृह संख्या : 14 उम्र : 35 लिंग : महिला	फोटो उपलब्ध
103	ZFE1416213	निर्वाचक का नाम : कालू पिता का नाम: श्रवण गृह संख्या : 14 उम्र : 33 लिंग : पुरुष	फोटो उपलब्ध	104	ZFE1798784	निर्वाचक का नाम : सोनू पिता का नाम: राम निवास गृह संख्या : 14 उम्र : 22 लिंग : पुरुष	फोटो उपलब्ध	105	ZFE1842160	निर्वाचक का नाम : महेंद्र पिता का नाम: पारस मल गृह संख्या : 14 उम्र : 21 लिंग : पुरुष	फोटो उपलब्ध
106	RJ/20/154/028231	निर्वाचक का नाम : रामनिवास पिता का नाम: राजू गृह संख्या : 15 उम्र : 64 लिंग : पुरुष	फोटो उपलब्ध	107	RJ/20/154/028230	निर्वाचक का नाम : सोहनी पति का नाम: रामनिवास गृह संख्या : 15 उम्र : 63 लिंग : महिला	फोटो उपलब्ध	108	ZFE0093708	निर्वाचक का नाम : मुकेश पिता का नाम: रामनिवास गृह संख्या : 15 उम्र : 36 लिंग : पुरुष	फोटो उपलब्ध
109	ZFE0260281	निर्वाचक का नाम : नारायणी पति का नाम: मुकेश गृह संख्या : 15 उम्र : 36 लिंग : महिला	फोटो उपलब्ध	110	ZFE0961912	निर्वाचक का नाम : विनोद पिता का नाम: रामनिवास गृह संख्या : 15 उम्र : 33 लिंग : पुरुष	फोटो उपलब्ध	111	RJ/20/154/028219	निर्वाचक का नाम : बालू पिता का नाम: श्रवण गृह संख्या : 16 उम्र : 59 लिंग : पुरुष	फोटो उपलब्ध
112	RJ/20/154/028226	निर्वाचक का नाम : नन्दू पति का नाम: बालू गृह संख्या : 16 उम्र : 59 लिंग : महिला	फोटो उपलब्ध	113	ZFE1440999	निर्वाचक का नाम : हरी लाल पिता का नाम: बालू गृह संख्या : 16 उम्र : 35 लिंग : पुरुष	फोटो उपलब्ध	114	ZFE0334524	निर्वाचक का नाम : काली देवी पति का नाम: सुरेश गृह संख्या : 16 उम्र : 33 लिंग : महिला	फोटो उपलब्ध
115	ZFE0334425	निर्वाचक का नाम : सुरेश पिता का नाम: बालू लाल गृह संख्या : 16 उम्र : 33 लिंग : पुरुष	फोटो उपलब्ध	116	RJ/20/154/027016	निर्वाचक का नाम : सीताराम पिता का नाम: मोहन गृह संख्या : 18 उम्र : 54 लिंग : पुरुष	फोटो उपलब्ध	117	MVW1327584	निर्वाचक का नाम : जीवन पिता का नाम: मोहन गृह संख्या : 18 उम्र : 43 लिंग : पुरुष	फोटो उपलब्ध
118	MVW2051746	निर्वाचक का नाम : सुशीला पति का नाम: जीवन गृह संख्या : 18 उम्र : 38 लिंग : महिला	फोटो उपलब्ध	119	ZFE1234541	निर्वाचक का नाम : पिन्दू पिता का नाम: सीताराम गृह संख्या : 18 उम्र : 29 लिंग : पुरुष	फोटो उपलब्ध	120	ZFE1801786	निर्वाचक का नाम : आशा देवी पति का नाम: पिन्दू गृह संख्या : 18 उम्र : 26 लिंग : महिला	फोटो उपलब्ध

121	RJ/20/154/027419	निर्वाचक का नाम : हाईकोर्ट पिता का नाम: मोहन गृह संख्या : 19 उम्र : 64 लिंग : पुरुष	फोटो उपलब्ध	122	RJ/20/154/028221	निर्वाचक का नाम : सन्तरा पति का नाम: हाईकोर्ट गृह संख्या : 19 उम्र : 63 लिंग : महिला	फोटो उपलब्ध	123	ZFE1368380	निर्वाचक का नाम : बबलू पिता का नाम: हाईकोर्ट गृह संख्या : 19 उम्र : 26 लिंग : पुरुष	फोटो उपलब्ध
124	RJ/20/154/028253	निर्वाचक का नाम : बक्षू पिता का नाम: दरिकाप्रसाद गृह संख्या : 20 उम्र : 53 लिंग : पुरुष	फोटो उपलब्ध	125	MVW2051761	निर्वाचक का नाम : रमेश पिता का नाम: द्वारका प्रसाद गृह संख्या : 20 उम्र : 43 लिंग : पुरुष	फोटो उपलब्ध	126	ZFE0093849	निर्वाचक का नाम : शीला पति का नाम: रमेश गृह संख्या : 20 उम्र : 42 लिंग : महिला	फोटो उपलब्ध
127	ZFE0094359	निर्वाचक का नाम : प्रकाश पिता का नाम: द्वारका प्रसाद गृह संख्या : 20 उम्र : 37 लिंग : पुरुष	फोटो उपलब्ध	128	ZFE0700187	निर्वाचक का नाम : श्यामुडी पति का नाम: प्रकाश गृह संख्या : 20 उम्र : 33 लिंग : महिला	फोटो उपलब्ध	129	ZFE2006864	निर्वाचक का नाम : बजरंग पिता का नाम: बक्षू गृह संख्या : 20 उम्र : 22 लिंग : पुरुष	फोटो उपलब्ध
130	ZFE2006187	निर्वाचक का नाम : गायत्री पति का नाम: सांवर लाल गृह संख्या : 20 उम्र : 20 लिंग : महिला	फोटो उपलब्ध	131	ZFE2040632	निर्वाचक का नाम : प्रियंका पति का नाम: बजरंग गृह संख्या : 20 उम्र : 20 लिंग : महिला	फोटो उपलब्ध	132	ZFE2088607	निर्वाचक का नाम : सांवर लाल पिता का नाम: बक्षू गृह संख्या : 20 उम्र : 19 लिंग : पुरुष	फोटो उपलब्ध
133	ZFE1670090	निर्वाचक का नाम : नन्दलाल पिता का नाम: बालू गृह संख्या : 22 उम्र : 56 लिंग : पुरुष	फोटो उपलब्ध	134	ZFE2109551	निर्वाचक का नाम : बबलू सिंह दारोगा माता का नाम: मंजू देवी गृह संख्या : 22 उम्र : 19 लिंग : पुरुष	फोटो उपलब्ध	135	ZFE1403369	निर्वाचक का नाम : बालू पिता का नाम: पेमा गृह संख्या : 23 उम्र : 68 लिंग : पुरुष	फोटो उपलब्ध
136	ZFE1405752	निर्वाचक का नाम : ललिता पिता का नाम: बालू गृह संख्या : 23 उम्र : 48 लिंग : महिला	फोटो उपलब्ध	137	MVW1327634	निर्वाचक का नाम : रेखा पति का नाम: बंशीलाल गृह संख्या : 23 उम्र : 42 लिंग : महिला	फोटो उपलब्ध	138	ZFE1836568	निर्वाचक का नाम : आशीष पिता का नाम: बंशी गृह संख्या : 23 उम्र : 23 लिंग : पुरुष	फोटो उपलब्ध
139	RJ/20/154/027549	निर्वाचक का नाम : बद्री पिता का नाम: लादू गृह संख्या : 25 उम्र : 59 लिंग : पुरुष	फोटो उपलब्ध	140	MVW1567874	निर्वाचक का नाम : लाली पति का नाम: बद्री गृह संख्या : 25 उम्र : 57 लिंग : महिला	फोटो उपलब्ध	141	ZFE1234582	निर्वाचक का नाम : राजू पिता का नाम: बद्री गृह संख्या : 25 उम्र : 29 लिंग : पुरुष	फोटो उपलब्ध
142	ZFE1234624	निर्वाचक का नाम : गोपाल लाल पिता का नाम: बद्री लाल गृह संख्या : 25 उम्र : 27 लिंग : पुरुष	फोटो उपलब्ध	143	RJ/20/154/027541	निर्वाचक का नाम : सुगना पिता का नाम: गोकल गृह संख्या : 26 उम्र : 78 लिंग : पुरुष	फोटो उपलब्ध	144	RJ/20/154/027200	निर्वाचक का नाम : कन्हैयालाल पिता का नाम: देवी गृह संख्या : 27 उम्र : 74 लिंग : पुरुष	फोटो उपलब्ध
145	RJ/20/154/027177	निर्वाचक का नाम : शान्ती पति का नाम: कन्हैयालाल गृह संख्या : 27 उम्र : 74 लिंग : महिला	फोटो उपलब्ध	146	ZFE1358746	निर्वाचक का नाम : सुरेंद्र पिता का नाम: हिम्मत गृह संख्या : 27 उम्र : 61 लिंग : पुरुष	फोटो उपलब्ध	147	ZFE0302513	निर्वाचक का नाम : शंकर लाल पिता का नाम: कन्हैयालाल गृह संख्या : 27 उम्र : 36 लिंग : पुरुष	फोटो उपलब्ध
148	ZFE1235399	निर्वाचक का नाम : सोनिया पति का नाम: शंकर लाल गृह संख्या : 27 उम्र : 33 लिंग : महिला	फोटो उपलब्ध	149	ZFE1529304	निर्वाचक का नाम : मुकेश लाल पिता का नाम: कना गृह संख्या : 27 उम्र : 25 लिंग : पुरुष	फोटो उपलब्ध	150	ZFE2063600	निर्वाचक का नाम : काजल पति का नाम: मुकेश गृह संख्या : 27 उम्र : 20 लिंग : महिला	फोटो उपलब्ध

151 निर्वाचक का नाम : बद्रीलाल पिता का नाम: नारायण गृह संख्या : 28 उम्र : 84 लिंग : पुरुष	RJ/20/154/027285	152 निर्वाचक का नाम : सजनी पति का नाम: बद्रीलाल गृह संख्या : 28 उम्र : 79 लिंग : महिला	MVV1231182	153 निर्वाचक का नाम : राधेश्याम पिता का नाम: ब्रदीलाल गृह संख्या : 28 उम्र : 37 लिंग : पुरुष	ZFE0033670
154 निर्वाचक का नाम : मनभर पति का नाम: भवानीशंकर गृह संख्या : 29 उम्र : 63 लिंग : महिला	RJ/20/154/027438	155 निर्वाचक का नाम : संपत कंवर पिता का नाम: सुरेंद्र सिंह गृह संख्या : 29 उम्र : 54 लिंग : महिला	ZFE1358753	156 निर्वाचक का नाम : प्रेम सिंह पिता का नाम: सुरेंद्र सिंह गृह संख्या : 29 उम्र : 33 लिंग : पुरुष	ZFE0838557
157 निर्वाचक का नाम : रामेश्वरलाल पिता का नाम: भवानी शंकर गृह संख्या : 29 उम्र : 31 लिंग : पुरुष	ZFE0632059	158 निर्वाचक का नाम : सतु लाल पिता का नाम: भवानी शंकर गृह संख्या : 29 उम्र : 29 लिंग : पुरुष	ZFE0961920	159 निर्वाचक का नाम : अजय पिता का नाम: सुरेंद्र गृह संख्या : 29 उम्र : 27 लिंग : पुरुष	ZFE1038835
160 निर्वाचक का नाम : दुर्गा कंवर पति का नाम: प्रेम सिंह गृह संख्या : 29 उम्र : 25 लिंग : महिला	ZFE1614031	161 निर्वाचक का नाम : पूजा पति का नाम: रामेश्वर गृह संख्या : 29 उम्र : 25 लिंग : महिला	ZFE1683507	162 निर्वाचक का नाम : कांता पति का नाम: सतु गृह संख्या : 29 उम्र : 24 लिंग : महिला	ZFE1683671
163 निर्वाचक का नाम : हंसा कंवर पति का नाम: अजय सिंह गृह संख्या : 29 उम्र : 24 लिंग : महिला	ZFE1684828	164 निर्वाचक का नाम : प्यारी पति का नाम: नन्दा गृह संख्या : 31 उम्र : 89 लिंग : महिला	RJ/20/154/027169	165 निर्वाचक का नाम : नाना पति का नाम: लादू गृह संख्या : 31 उम्र : 63 लिंग : महिला	MVV1327659
166 निर्वाचक का नाम : कन्हैयालाल पिता का नाम: नन्दा गृह संख्या : 31 उम्र : 59 लिंग : पुरुष	MVV1327642	167 निर्वाचक का नाम : लाली पति का नाम: कन्हैयालाल गृह संख्या : 31 उम्र : 45 लिंग : महिला	ZFE0034009	168 निर्वाचक का नाम : राजेन्द्र कुमार पिता का नाम: लादूलाल गृह संख्या : 31 उम्र : 41 लिंग : पुरुष	MVV2051597
169 निर्वाचक का नाम : मनोज कुमार पिता का नाम: लादू लाल गृह संख्या : 31 उम्र : 32 लिंग : पुरुष	ZFE0700203	170 निर्वाचक का नाम : सोनु पति का नाम: मनोज गृह संख्या : 31 उम्र : 20 लिंग : महिला	ZFE2049476	171 निर्वाचक का नाम : भैरू पिता का नाम: देवी गृह संख्या : 33 उम्र : 79 लिंग : पुरुष	RJ/20/154/027128
172 निर्वाचक का नाम : मांगी पति का नाम: भैरू गृह संख्या : 33 उम्र : 72 लिंग : महिला	RJ/20/154/027131	173 निर्वाचक का नाम : उदा पिता का नाम: भैरू गृह संख्या : 33 उम्र : 49 लिंग : पुरुष	MVV1327667	174 निर्वाचक का नाम : किशन पिता का नाम: भैरू गृह संख्या : 33 उम्र : 49 लिंग : पुरुष	MVV1483080
175 निर्वाचक का नाम : चम्पा पति का नाम: उदा गृह संख्या : 33 उम्र : 47 लिंग : महिला	MVV1483072	176 निर्वाचक का नाम : सीमा पति का नाम: किशन गृह संख्या : 33 उम्र : 38 लिंग : महिला	ZFE0093773	177 निर्वाचक का नाम : लवकुश पिता का नाम: उदय लाल गृह संख्या : 33 उम्र : 27 लिंग : पुरुष	ZFE1038769
178 निर्वाचक का नाम : दुर्गा देवी पति का नाम: लवकुश गृह संख्या : 33 उम्र : 26 लिंग : महिला	ZFE1614023	179 निर्वाचक का नाम : रेनु पिता का नाम: उदा गृह संख्या : 33 उम्र : 25 लिंग : महिला	ZFE1529353	180 निर्वाचक का नाम : प्रकाश पिता का नाम: उदय लाल गृह संख्या : 33 उम्र : 19 लिंग : पुरुष	ZFE2045409

181	RJ/20/154/028096	निर्वाचक का नाम : भंवरलाल पिता का नाम: प्रभुरलाल गृह संख्या : 34 उम्र : 74 लिंग : पुरुष	182	MVV1483106	निर्वाचक का नाम : सजना पति का नाम: भंवरलाल गृह संख्या : 34 उम्र : 72 लिंग : महिला	183	ZFE0094292	निर्वाचक का नाम : राम लाल पिता का नाम: भैरू लाल गृह संख्या : 35 उम्र : 40 लिंग : पुरुष
184	ZFE0369066	निर्वाचक का नाम : भूला देवी पति का नाम: रामलाल गृह संख्या : 35 उम्र : 37 लिंग : महिला	185	RJ/20/154/027384	निर्वाचक का नाम : मूली पति का नाम: किशना गृह संख्या : 36 उम्र : 89 लिंग : महिला	186	ZFE1669704	निर्वाचक का नाम : हीरा पिता का नाम: किशना गृह संख्या : 36 उम्र : 59 लिंग : पुरुष
187	RJ/20/154/027381	निर्वाचक का नाम : पुष्पा पति का नाम: हीरा गृह संख्या : 36 उम्र : 56 लिंग : महिला	188	MVV1327683	निर्वाचक का नाम : मोहन पिता का नाम: किशना गृह संख्या : 36 उम्र : 46 लिंग : पुरुष	189	MVV1327691	निर्वाचक का नाम : संतोष देवी पति का नाम: मोहन गृह संख्या : 36 उम्र : 43 लिंग : महिला
190	ZFE0513937	निर्वाचक का नाम : रूपलाल पिता का नाम: हीरा गृह संख्या : 36 उम्र : 32 लिंग : पुरुष	191	ZFE0838573	निर्वाचक का नाम : आशा माता का नाम: रूपलाल गृह संख्या : 36 उम्र : 32 लिंग : महिला	192	ZFE1234665	निर्वाचक का नाम : गुड्डी देवी पति का नाम: शिव सिंह गृह संख्या : 36 उम्र : 30 लिंग : महिला
193	ZFE0961938	निर्वाचक का नाम : शिव सिंह पिता का नाम: हीरा लाल गृह संख्या : 36 उम्र : 29 लिंग : पुरुष	194	ZFE1368398	निर्वाचक का नाम : दुर्गा लाल पिता का नाम: हीरा लाल गृह संख्या : 36 उम्र : 26 लिंग : पुरुष	195	ZFE1548494	निर्वाचक का नाम : अनू कंवर पति का नाम: दुर्गा लाल गृह संख्या : 36 उम्र : 26 लिंग : महिला
196	ZFE1722214	निर्वाचक का नाम : कैलाश पिता का नाम: मोहन गृह संख्या : 36 उम्र : 25 लिंग : पुरुष	197	ZFE2063568	निर्वाचक का नाम : आशा पिता का नाम: मोहन गृह संख्या : 36 उम्र : 22 लिंग : महिला	198	ZFE1799170	निर्वाचक का नाम : पूजा पति का नाम: कैलाश गृह संख्या : 36 उम्र : 21 लिंग : महिला
199	ZFE2067742	निर्वाचक का नाम : सांवर पिता का नाम: मोहन गृह संख्या : 36 उम्र : 20 लिंग : पुरुष	200	ZFE2095172	निर्वाचक का नाम : कन्हैया लाल पिता का नाम: हीरा गृह संख्या : 36 उम्र : 19 लिंग : पुरुष	201	RJ/20/154/027324	निर्वाचक का नाम : भैरू पिता का नाम: देवी गृह संख्या : 37 उम्र : 73 लिंग : पुरुष
202	RJ/20/154/027538	निर्वाचक का नाम : शान्ती पति का नाम: भैरू गृह संख्या : 37 उम्र : 70 लिंग : महिला	203	MVV1231224	निर्वाचक का नाम : छाऊ पति का नाम: बंशीलाल गृह संख्या : 39 उम्र : 83 लिंग : महिला	204	MVV1327709	निर्वाचक का नाम : शंकर पिता का नाम: बंशीलाल गृह संख्या : 39 उम्र : 54 लिंग : पुरुष
205	RJ/20/154/028281	निर्वाचक का नाम : प्रेम पति का नाम: शंकर गृह संख्या : 39 उम्र : 52 लिंग : महिला	206	ZFE0961946	निर्वाचक का नाम : राकेश पिता का नाम: शंकर लाल गृह संख्या : 39 उम्र : 29 लिंग : पुरुष	207	ZFE1683820	निर्वाचक का नाम : दुर्गेश पिता का नाम: शंकर गृह संख्या : 39 उम्र : 25 लिंग : पुरुष
208	ZFE1683945	निर्वाचक का नाम : रामकन्या पति का नाम: राकेश गृह संख्या : 39 उम्र : 25 लिंग : महिला	209	MVV1327717	निर्वाचक का नाम : भैरू पिता का नाम: देवा गृह संख्या : 40 उम्र : 69 लिंग : पुरुष	210	ZFE0713958	निर्वाचक का नाम : मदन पिता का नाम: देवा गृह संख्या : 40 उम्र : 54 लिंग : पुरुष

211	MVV1483122	निर्वाचक का नाम : धींसी पति का नाम: भैरू गृह संख्या : 40 उम्र : 54 लिंग : महिला	फोटो उपलब्ध	212	ZFE0514018	निर्वाचक का नाम : राधेश्याम पिता का नाम: भैरू लाल गृह संख्या : 40 उम्र : 35 लिंग : पुरुष	फोटो उपलब्ध	213	ZFE0720854	निर्वाचक का नाम : सांवरी देवी पिता का नाम: भैरूलाल गृह संख्या : 40 उम्र : 33 लिंग : महिला	फोटो उपलब्ध
214	MVV1567882	निर्वाचक का नाम : सोहनी पति का नाम: छगनलाल गृह संख्या : 41 उम्र : 89 लिंग : महिला	फोटो उपलब्ध	215	MVV1231232	निर्वाचक का नाम : सोहनलाल पिता का नाम: श्रीराम गृह संख्या : 41 उम्र : 64 लिंग : पुरुष	फोटो उपलब्ध	216	MVV1483155	निर्वाचक का नाम : भूला पति का नाम: सोहन गृह संख्या : 41 उम्र : 44 लिंग : महिला	फोटो उपलब्ध
217	RJ/20/154/028144	निर्वाचक का नाम : रोडू पिता का नाम: छगनलाल गृह संख्या : 41 उम्र : 43 लिंग : पुरुष	फोटो उपलब्ध	218	MVV1716299	निर्वाचक का नाम : सांवरा पिता का नाम: छगना गृह संख्या : 41 उम्र : 42 लिंग : पुरुष	फोटो उपलब्ध	219	ZFE0033860	निर्वाचक का नाम : अनु पति का नाम: सांवरा गृह संख्या : 41 उम्र : 36 लिंग : महिला	फोटो उपलब्ध
220	ZFE2067460	निर्वाचक का नाम : किशन पिता का नाम: सोहन गृह संख्या : 41 उम्र : 20 लिंग : पुरुष	फोटो उपलब्ध	221	RJ/20/154/027434	निर्वाचक का नाम : रूकमा पति का नाम: भवानीराम गृह संख्या : 42 उम्र : 64 लिंग : महिला	फोटो उपलब्ध	222	RJ/20/154/028090	निर्वाचक का नाम : राजी पति का नाम: रूगनाथ गृह संख्या : 42 उम्र : 63 लिंग : महिला	फोटो उपलब्ध
223	MVV1483163	निर्वाचक का नाम : रूकमा पति का नाम: माधू गृह संख्या : 42 उम्र : 59 लिंग : महिला	फोटो उपलब्ध	224	MVV2050359	निर्वाचक का नाम : लादू लाल पिता का नाम: भवानी राम गृह संख्या : 42 उम्र : 41 लिंग : पुरुष	फोटो उपलब्ध	225	ZFE0151902	निर्वाचक का नाम : श्याम लाल पिता का नाम: भवानीराम गृह संख्या : 42 उम्र : 39 लिंग : पुरुष	फोटो उपलब्ध
226	ZFE0260307	निर्वाचक का नाम : पारी देवी पति का नाम: लादू लाल गृह संख्या : 42 उम्र : 37 लिंग : महिला	फोटो उपलब्ध	227	ZFE0302448	निर्वाचक का नाम : छमा देवी पति का नाम: श्यामलाल गृह संख्या : 42 उम्र : 35 लिंग : महिला	फोटो उपलब्ध	228	ZFE0221051	निर्वाचक का नाम : नेमीचन्द पिता का नाम: भवानी राम गृह संख्या : 42 उम्र : 35 लिंग : पुरुष	फोटो उपलब्ध
229	ZFE0302455	निर्वाचक का नाम : बंशी लाल पिता का नाम: रघुनाथ गृह संख्या : 42 उम्र : 34 लिंग : पुरुष	फोटो उपलब्ध	230	ZFE0632034	निर्वाचक का नाम : भारती पति का नाम: नेमीचन्द गृह संख्या : 42 उम्र : 31 लिंग : महिला	फोटो उपलब्ध	231	ZFE1038728	निर्वाचक का नाम : सुगना पति का नाम: बन्सी लाल गृह संख्या : 42 उम्र : 29 लिंग : महिला	फोटो उपलब्ध
232	MVV1483171	निर्वाचक का नाम : जेतू पति का नाम: कन्हैयालाल गृह संख्या : 43 उम्र : 82 लिंग : महिला	फोटो उपलब्ध	233	RJ/20/154/027701	निर्वाचक का नाम : नारायण पिता का नाम: कन्हैयालाल गृह संख्या : 43 उम्र : 52 लिंग : पुरुष	फोटो उपलब्ध	234	ZFE0302463	निर्वाचक का नाम : तेजूमल पिता का नाम: कन्हैयालाल गृह संख्या : 43 उम्र : 34 लिंग : पुरुष	फोटो उपलब्ध
235	ZFE0632026	निर्वाचक का नाम : पिंकी पति का नाम: तेजूमल गृह संख्या : 43 उम्र : 31 लिंग : महिला	फोटो उपलब्ध	236	ZFE0631986	निर्वाचक का नाम : देवीलाल पिता का नाम: रामचन्द्रदास गृह संख्या : 44 उम्र : 69 लिंग : पुरुष	फोटो उपलब्ध	237	MVV1327733	निर्वाचक का नाम : लाली पति का नाम: देवीदास गृह संख्या : 44 उम्र : 64 लिंग : महिला	फोटो उपलब्ध
238	RJ/20/154/027156	निर्वाचक का नाम : रामपाल पिता का नाम: रामचन्द्रदास गृह संख्या : 44 उम्र : 59 लिंग : पुरुष	फोटो उपलब्ध	239	MVV1327741	निर्वाचक का नाम : रामप्रसाद पिता का नाम: रामचन्द्रदास गृह संख्या : 44 उम्र : 48 लिंग : पुरुष	फोटो उपलब्ध	240	MVV1483197	निर्वाचक का नाम : लाड पति का नाम: रामप्रसाद गृह संख्या : 44 उम्र : 42 लिंग : महिला	फोटो उपलब्ध

241 निर्वाचक का नाम : मीटू पति का नाम: नंद लाल गृह संख्या : 44 उम्र : 29 लिंग : महिला	ZFE1684695	फोटो उपलब्ध	242 निर्वाचक का नाम : लक्ष्मण पिता का नाम: देवी लाल गृह संख्या : 44 उम्र : 27 लिंग : पुरुष	ZFE1038793	फोटो उपलब्ध	243 निर्वाचक का नाम : रामलाल पिता का नाम: देवी लाल गृह संख्या : 44 उम्र : 27 लिंग : पुरुष	ZFE1234731	फोटो उपलब्ध
244 निर्वाचक का नाम : नंद पिता का नाम: रामप्रसाद गृह संख्या : 44 उम्र : 26 लिंग : पुरुष	ZFE1368513	फोटो उपलब्ध	245 निर्वाचक का नाम : बजरंग लाल पिता का नाम: देवीदास गृह संख्या : 44 उम्र : 25 लिंग : पुरुष	ZFE1548486	फोटो उपलब्ध	246 निर्वाचक का नाम : सुलोचना पति का नाम: लक्ष्मण गृह संख्या : 44 उम्र : 25 लिंग : महिला	ZFE1614064	फोटो उपलब्ध
247 निर्वाचक का नाम : कैलाश पिता का नाम: देवी दास गृह संख्या : 44 उम्र : 22 लिंग : पुरुष	ZFE1684562	फोटो उपलब्ध	248 निर्वाचक का नाम : संध्या पति का नाम: राम लाल गृह संख्या : 44 उम्र : 22 लिंग : महिला	ZFE1795152	फोटो उपलब्ध	249 निर्वाचक का नाम : जगदीशसिंह पिता का नाम: नारायणसिंह गृह संख्या : 45 उम्र : 59 लिंग : पुरुष	RJ/20/154/027523	फोटो उपलब्ध
250 निर्वाचक का नाम : ब्रजकंवर पति का नाम: जगदीशसिंह गृह संख्या : 45 उम्र : 56 लिंग : महिला	RJ/20/154/027707	फोटो उपलब्ध	251 निर्वाचक का नाम : भेरू सिंह पिता का नाम: जगदीश सिंह गृह संख्या : 45 उम्र : 28 लिंग : पुरुष	ZFE1038843	फोटो उपलब्ध	252 निर्वाचक का नाम : प्रियंका कंवर पति का नाम: भेरू सिंह गृह संख्या : 45 उम्र : 27 लिंग : महिला	ZFE1038850	फोटो उपलब्ध
S 253 निर्वाचक का नाम : खुशबू कंवर पिता का नाम: जगदीश सिंह गृह संख्या : 45 उम्र : 21 लिंग : महिला	ZFE1781343	फोटो उपलब्ध	254 निर्वाचक का नाम : भंवरसिंह पिता का नाम: शम्भूसिंह गृह संख्या : 46 उम्र : 69 लिंग : पुरुष	RJ/20/154/028035	फोटो उपलब्ध	255 निर्वाचक का नाम : शम्भूकंवर पिता का नाम: भंवरसिंह गृह संख्या : 46 उम्र : 64 लिंग : पुरुष	RJ/20/154/027432	फोटो उपलब्ध
256 निर्वाचक का नाम : शंकरसिंह पिता का नाम: शम्भूसिंह गृह संख्या : 46 उम्र : 64 लिंग : पुरुष	RJ/20/154/027520	फोटो उपलब्ध	257 निर्वाचक का नाम : सुखकंवर पति का नाम: शंकरसिंह गृह संख्या : 46 उम्र : 62 लिंग : महिला	MVV2050318	फोटो उपलब्ध	258 निर्वाचक का नाम : जोरावरसिंह पिता का नाम: शम्भूसिंह गृह संख्या : 46 उम्र : 62 लिंग : पुरुष	RJ/20/154/027522	फोटो उपलब्ध
259 निर्वाचक का नाम : कैलाशकंवर पति का नाम: जोरावरसिंह गृह संख्या : 46 उम्र : 59 लिंग : महिला	MVV2050326	फोटो उपलब्ध	260 निर्वाचक का नाम : सुरेन्द्रसिंह पिता का नाम: शम्भूसिंह गृह संख्या : 46 उम्र : 52 लिंग : पुरुष	MVV1327758	फोटो उपलब्ध	261 निर्वाचक का नाम : रघुवीरसिंह पिता का नाम: शंभूसिंहराणावत गृह संख्या : 46 उम्र : 48 लिंग : पुरुष	MVV1327766	फोटो उपलब्ध
262 निर्वाचक का नाम : बन्ने सिंह पिता का नाम: शम्भू सिंह गृह संख्या : 46 उम्र : 44 लिंग : पुरुष	MVV2051159	फोटो उपलब्ध	263 निर्वाचक का नाम : विमला कंवर पति का नाम: बन्ने सिंह गृह संख्या : 46 उम्र : 43 लिंग : महिला	MVV2050334	फोटो उपलब्ध	264 निर्वाचक का नाम : गडू कंवर पति का नाम: सुरेन्द्र सिंह गृह संख्या : 46 उम्र : 43 लिंग : महिला	ZFE0093872	फोटो उपलब्ध
265 निर्वाचक का नाम : नरेन्द्रसिंह पिता का नाम: भवरसिंह गृह संख्या : 46 उम्र : 40 लिंग : पुरुष	MVV2049583	फोटो उपलब्ध	266 निर्वाचक का नाम : विष्णु कंवर पति का नाम: नरेन्द्र सिंह गृह संख्या : 46 उम्र : 36 लिंग : महिला	ZFE0221408	फोटो उपलब्ध	267 निर्वाचक का नाम : कौशल्या कंवर पति का नाम: दलपत सिंह गृह संख्या : 46 उम्र : 35 लिंग : महिला	ZFE0221317	फोटो उपलब्ध
268 निर्वाचक का नाम : महेन्द्र सिंह पिता का नाम: जोरावर गृह संख्या : 46 उम्र : 29 लिंग : पुरुष	ZFE0961953	फोटो उपलब्ध	269 निर्वाचक का नाम : प्रभु पिता का नाम: शंकर गृह संख्या : 46 उम्र : 28 लिंग : पुरुष	ZFE1038876	फोटो उपलब्ध	270 निर्वाचक का नाम : नन्दसिंह पिता का नाम: जोरावर सिंह गृह संख्या : 46 उम्र : 27 लिंग : पुरुष	ZFE1234764	फोटो उपलब्ध

271	ZFE1368547	निर्वाचक का नाम : प्रदीप पिता का नाम: सुरेंद्र गृह संख्या : 46 उम्र : 26 लिंग : पुरुष	फोटो उपलब्ध	272	ZFE2064343	निर्वाचक का नाम : किशन सिंह पिता का नाम: बने सिंह गृह संख्या : 46 उम्र : 20 लिंग : पुरुष	फोटो उपलब्ध	273	MVW1483205	निर्वाचक का नाम : नन्दलाल पिता का नाम: रादू गृह संख्या : 47 उम्र : 69 लिंग : पुरुष	फोटो उपलब्ध
274	RJ/20/154/027557	निर्वाचक का नाम : नानी पति का नाम: नन्दलाल गृह संख्या : 47 उम्र : 68 लिंग : महिला	फोटो उपलब्ध	275	RJ/20/154/027408	निर्वाचक का नाम : भैरूलाल पिता का नाम: रादू गृह संख्या : 47 उम्र : 59 लिंग : पुरुष	फोटो उपलब्ध	276	RJ/20/154/027376	निर्वाचक का नाम : लाड पति का नाम: भैरूलाल गृह संख्या : 47 उम्र : 53 लिंग : महिला	फोटो उपलब्ध
277	ZFE0094045	निर्वाचक का नाम : जगदीश पिता का नाम: नंद लाल गृह संख्या : 47 उम्र : 37 लिंग : पुरुष	फोटो उपलब्ध	278	ZFE0334417	निर्वाचक का नाम : काली देवी पति का नाम: जगदीश गृह संख्या : 47 उम्र : 33 लिंग : महिला	फोटो उपलब्ध	279	ZFE0760603	निर्वाचक का नाम : सीताराम पिता का नाम: भैरू लाल गृह संख्या : 47 उम्र : 31 लिंग : पुरुष	फोटो उपलब्ध
280	ZFE0961961	निर्वाचक का नाम : बबलू पिता का नाम: नन्द लाल गृह संख्या : 47 उम्र : 30 लिंग : पुरुष	फोटो उपलब्ध	281	ZFE1235373	निर्वाचक का नाम : निर्मला पति का नाम: सीताराम गृह संख्या : 47 उम्र : 29 लिंग : महिला	फोटो उपलब्ध	282	ZFE1792035	निर्वाचक का नाम : कृष्णा पिता का नाम: भैरू गृह संख्या : 47 उम्र : 28 लिंग : महिला	फोटो उपलब्ध
283	ZFE1368521	निर्वाचक का नाम : रेखा पति का नाम: बबलू गृह संख्या : 47 उम्र : 26 लिंग : महिला	फोटो उपलब्ध	284	ZFE1890805	निर्वाचक का नाम : खुशबू पिता का नाम: भैरू गृह संख्या : 47 उम्र : 20 लिंग : महिला	फोटो उपलब्ध	285	MVW1231802	निर्वाचक का नाम : गोपाललाल पिता का नाम: बरदा गृह संख्या : 48 उम्र : 57 लिंग : पुरुष	फोटो उपलब्ध
286	ZFE2052785	निर्वाचक का नाम : कृष्णा पति का नाम: बबलू गृह संख्या : 48 उम्र : 51 लिंग : महिला	फोटो उपलब्ध	287	MVW1327774	निर्वाचक का नाम : लाली पति का नाम: गोपाल गृह संख्या : 48 उम्र : 43 लिंग : महिला	फोटो उपलब्ध	288	ZFE0513978	निर्वाचक का नाम : बबलू पिता का नाम: गोपाल गृह संख्या : 48 उम्र : 32 लिंग : पुरुष	फोटो उपलब्ध
289	ZFE0961979	निर्वाचक का नाम : चैनसुख पिता का नाम: गोपाल गृह संख्या : 48 उम्र : 29 लिंग : पुरुष	फोटो उपलब्ध	290	ZFE1038744	निर्वाचक का नाम : मोनू पिता का नाम: गोपाल लाल गृह संख्या : 48 उम्र : 28 लिंग : पुरुष	फोटो उपलब्ध	291	ZFE2071348	निर्वाचक का नाम : दुर्गा कंवर पति का नाम: मोनू गृह संख्या : 48 उम्र : 22 लिंग : महिला	फोटो उपलब्ध
292	ZFE2070928	निर्वाचक का नाम : बेबी पिता का नाम: गोपाल गृह संख्या : 48 उम्र : 21 लिंग : महिला	फोटो उपलब्ध	293	MVW1231273	निर्वाचक का नाम : लकमा पिता का नाम: गोपी गृह संख्या : 49 उम्र : 74 लिंग : पुरुष	फोटो उपलब्ध	294	RJ/20/154/028092	निर्वाचक का नाम : राधा पति का नाम: लकमा गृह संख्या : 49 उम्र : 72 लिंग : महिला	फोटो उपलब्ध
295	RJ/20/154/028079	निर्वाचक का नाम : सम्पत पिता का नाम: लखमा गृह संख्या : 49 उम्र : 48 लिंग : पुरुष	फोटो उपलब्ध	296	MVW2051605	निर्वाचक का नाम : रामसिंह पिता का नाम: लखमा गृह संख्या : 49 उम्र : 45 लिंग : पुरुष	फोटो उपलब्ध	297	MVW2051704	निर्वाचक का नाम : जमना पति का नाम: सम्पत गृह संख्या : 49 उम्र : 43 लिंग : महिला	फोटो उपलब्ध
298	MVW2051712	निर्वाचक का नाम : मंजुकंवर पति का नाम: रामसिंह गृह संख्या : 49 उम्र : 42 लिंग : महिला	फोटो उपलब्ध	299	ZFE0514000	निर्वाचक का नाम : रतन लाल पिता का नाम: लखमा गृह संख्या : 49 उम्र : 35 लिंग : पुरुष	फोटो उपलब्ध	300	ZFE1234780	निर्वाचक का नाम : गुड्डी देवी पति का नाम: रतन लाल गृह संख्या : 49 उम्र : 33 लिंग : महिला	फोटो उपलब्ध

301	MVV1231299	निर्वाचक का नाम : लादी पति का नाम: बंशीलाल गृह संख्या : 50 उम्र : 64 लिंग : महिला	फोटो उपलब्ध	302	ZFE0316349	निर्वाचक का नाम : सत्यनारायण पिता का नाम: बंशीलाल गृह संख्या : 50 उम्र : 43 लिंग : पुरुष	फोटो उपलब्ध	303	MVV1716133	निर्वाचक का नाम : कल्याण पिता का नाम: बंशीलाल गृह संख्या : 50 उम्र : 43 लिंग : पुरुष	फोटो उपलब्ध
304	ZFE0260364	निर्वाचक का नाम : राजु लाल पिता का नाम: बंशी लाल गृह संख्या : 50 उम्र : 40 लिंग : पुरुष	फोटो उपलब्ध	305	ZFE0514026	निर्वाचक का नाम : धीसू पिता का नाम: बंशी लाल गृह संख्या : 50 उम्र : 35 लिंग : पुरुष	फोटो उपलब्ध	306	ZFE0867283	निर्वाचक का नाम : गायत्री देवी पति का नाम: राजूलाल गृह संख्या : 50 उम्र : 30 लिंग : महिला	फोटो उपलब्ध
307	ZFE1711472	निर्वाचक का नाम : हेप्पी पिता का नाम: सत्यनारायण गृह संख्या : 50 उम्र : 22 लिंग : पुरुष	फोटो उपलब्ध	308	ZFE0631994	निर्वाचक का नाम : गोपाल पिता का नाम: प्रभुलाल गृह संख्या : 51 उम्र : 54 लिंग : पुरुष	फोटो उपलब्ध	309	MVV1231307	निर्वाचक का नाम : शान्ती पति का नाम: गोपाल गृह संख्या : 51 उम्र : 52 लिंग : महिला	फोटो उपलब्ध
310	MVV1231315	निर्वाचक का नाम : जगदीश पिता का नाम: प्रभुलाल गृह संख्या : 51 उम्र : 52 लिंग : पुरुष	फोटो उपलब्ध	311	MVV1483213	निर्वाचक का नाम : आशा पति का नाम: जगदीश गृह संख्या : 51 उम्र : 43 लिंग : महिला	फोटो उपलब्ध	312	ZFE1038868	निर्वाचक का नाम : राधेश्याम पिता का नाम: गोपाल लाल गृह संख्या : 51 उम्र : 27 लिंग : पुरुष	फोटो उपलब्ध
313	ZFE1614114	निर्वाचक का नाम : लीला देवी पति का नाम: राधेश्याम गृह संख्या : 51 उम्र : 25 लिंग : महिला	फोटो उपलब्ध	314	ZFE1890680	निर्वाचक का नाम : दिलखुश पिता का नाम: जगदीश गृह संख्या : 51 उम्र : 20 लिंग : पुरुष	फोटो उपलब्ध	315	ZFE0545137	निर्वाचक का नाम : जगन्नाथ पिता का नाम: बालू लाल गृह संख्या : 52 उम्र : 66 लिंग : पुरुष	फोटो उपलब्ध
316	MVV1483221	निर्वाचक का नाम : देवीलाल पिता का नाम: मांगीलाल गृह संख्या : 53 उम्र : 94 लिंग : पुरुष	फोटो उपलब्ध	317	RJ/20/154/027450	निर्वाचक का नाम : लाड पति का नाम: देवीलाल गृह संख्या : 53 उम्र : 93 लिंग : महिला	फोटो उपलब्ध	318	MVV2051662	निर्वाचक का नाम : हीरालाल पिता का नाम: देवीलाल गृह संख्या : 53 उम्र : 74 लिंग : पुरुष	फोटो उपलब्ध
319	RJ/20/154/028177	निर्वाचक का नाम : लाली पति का नाम: हीरालाल गृह संख्या : 53 उम्र : 72 लिंग : महिला	फोटो उपलब्ध	320	MVV1327824	निर्वाचक का नाम : दुर्गा पति का नाम: भगवानलाल गृह संख्या : 53 उम्र : 71 लिंग : महिला	फोटो उपलब्ध	321	ZFE0632000	निर्वाचक का नाम : अर्जुन पिता का नाम: देवीलाल गृह संख्या : 53 उम्र : 58 लिंग : पुरुष	फोटो उपलब्ध
322	RJ/20/154/028094	निर्वाचक का नाम : सायर पति का नाम: अर्जुन गृह संख्या : 53 उम्र : 54 लिंग : महिला	फोटो उपलब्ध	323	MVV2051589	निर्वाचक का नाम : राजूलाल पिता का नाम: हीरालाल गृह संख्या : 53 उम्र : 40 लिंग : पुरुष	फोटो उपलब्ध	324	MVV2051563	निर्वाचक का नाम : दुर्गा पति का नाम: राजूलाल गृह संख्या : 53 उम्र : 38 लिंग : महिला	फोटो उपलब्ध
325	ZFE0302505	निर्वाचक का नाम : बरदी चंद पिता का नाम: भगवान लाल गृह संख्या : 53 उम्र : 36 लिंग : पुरुष	फोटो उपलब्ध	326	ZFE0334490	निर्वाचक का नाम : रेखा देवी पति का नाम: धीसू लाल गृह संख्या : 53 उम्र : 35 लिंग : महिला	फोटो उपलब्ध	327	ZFE0220731	निर्वाचक का नाम : धीसू लाल पिता का नाम: हीरालाल गृह संख्या : 53 उम्र : 35 लिंग : पुरुष	फोटो उपलब्ध
328	ZFE0302497	निर्वाचक का नाम : रतन लाल पिता का नाम: भगवान लाल गृह संख्या : 53 उम्र : 34 लिंग : पुरुष	फोटो उपलब्ध	329	ZFE0334474	निर्वाचक का नाम : गायत्री देवी पति का नाम: प्रभू लाल गृह संख्या : 53 उम्र : 33 लिंग : महिला	फोटो उपलब्ध	330	ZFE0720805	निर्वाचक का नाम : गायत्री पति का नाम: रतनलाल गृह संख्या : 53 उम्र : 33 लिंग : महिला	फोटो उपलब्ध

331	ZFE0334482	निर्वाचक का नाम : प्रभू लाल पिता का नाम: हिरा लाल गृह संख्या : 53 उम्र : 33 लिंग : पुरुष	फोटो उपलब्ध	332	ZFE0760587	निर्वाचक का नाम : किशन लाल पिता का नाम: भगवान लाल गृह संख्या : 53 उम्र : 32 लिंग : पुरुष	फोटो उपलब्ध	333	ZFE0760595	निर्वाचक का नाम : रेखा कंवर पति का नाम: बरदी चन्द गृह संख्या : 53 उम्र : 31 लिंग : महिला	फोटो उपलब्ध
334	ZFE0867317	निर्वाचक का नाम : शम्भूलाल पिता का नाम: भगवानलाल गृह संख्या : 53 उम्र : 30 लिंग : पुरुष	फोटो उपलब्ध	335	ZFE1235423	निर्वाचक का नाम : सीमा पति का नाम: किशन गृह संख्या : 53 उम्र : 29 लिंग : महिला	फोटो उपलब्ध	336	ZFE1683499	निर्वाचक का नाम : राधा पति का नाम: शंभू गृह संख्या : 53 उम्र : 24 लिंग : महिला	फोटो उपलब्ध
337	ZFE0033852	निर्वाचक का नाम : कमला पति का नाम: गंगाराम गृह संख्या : 54 उम्र : 74 लिंग : महिला	फोटो उपलब्ध	338	RJ/20/154/028093	निर्वाचक का नाम : जेतू पति का नाम: मगनीराम गृह संख्या : 54 उम्र : 74 लिंग : महिला	फोटो उपलब्ध	339	MVW1327840	निर्वाचक का नाम : जमनालाल पिता का नाम: मगनीराम गृह संख्या : 54 उम्र : 52 लिंग : पुरुष	फोटो उपलब्ध
340	MVW1327881	निर्वाचक का नाम : कैलाश पिता का नाम: गंगाराम गृह संख्या : 54 उम्र : 44 लिंग : पुरुष	फोटो उपलब्ध	341	MVW1327899	निर्वाचक का नाम : भूला पति का नाम: कैलाश गृह संख्या : 54 उम्र : 44 लिंग : महिला	फोटो उपलब्ध	342	MVW1327865	निर्वाचक का नाम : सुगना पति का नाम: जमनालाल गृह संख्या : 54 उम्र : 44 लिंग : महिला	फोटो उपलब्ध
343	MVW1327873	निर्वाचक का नाम : नारायण पिता का नाम: मगनीराम गृह संख्या : 54 उम्र : 44 लिंग : पुरुष	फोटो उपलब्ध	344	MVW2051670	निर्वाचक का नाम : मोतीराम पिता का नाम: गंगाराम गृह संख्या : 54 उम्र : 43 लिंग : पुरुष	फोटो उपलब्ध	345	MVW2051571	निर्वाचक का नाम : सायरी पति का नाम: बट्टीलाल गृह संख्या : 54 उम्र : 42 लिंग : महिला	फोटो उपलब्ध
346	MVW1716307	निर्वाचक का नाम : भोलू पिता का नाम: गंगाराम गृह संख्या : 54 उम्र : 42 लिंग : पुरुष	फोटो उपलब्ध	347	MVW2051613	निर्वाचक का नाम : महिमा पति का नाम: भोलू गृह संख्या : 54 उम्र : 36 लिंग : महिला	फोटो उपलब्ध	348	ZFE0316505	निर्वाचक का नाम : गोपाल पिता का नाम: गंगाराम गृह संख्या : 54 उम्र : 35 लिंग : पुरुष	फोटो उपलब्ध
349	ZFE0692996	निर्वाचक का नाम : नन्दू देवी पति का नाम: नारायण लाल गृह संख्या : 54 उम्र : 33 लिंग : महिला	फोटो उपलब्ध	350	ZFE0545202	निर्वाचक का नाम : रतन लाल पिता का नाम: गंगा राम गृह संख्या : 54 उम्र : 32 लिंग : पुरुष	फोटो उपलब्ध	351	ZFE1235365	निर्वाचक का नाम : कलावती पति का नाम: रतन लाल गृह संख्या : 54 उम्र : 32 लिंग : महिला	फोटो उपलब्ध
352	ZFE0961987	निर्वाचक का नाम : श्याम लाल पिता का नाम: गंगाराम गृह संख्या : 54 उम्र : 29 लिंग : पुरुष	फोटो उपलब्ध	353	ZFE1368554	निर्वाचक का नाम : मधू पति का नाम: गोपाल गृह संख्या : 54 उम्र : 26 लिंग : महिला	फोटो उपलब्ध	354	ZFE1715820	निर्वाचक का नाम : लोकेश पिता का नाम: जमना गृह संख्या : 54 उम्र : 25 लिंग : पुरुष	फोटो उपलब्ध
355	ZFE1705557	निर्वाचक का नाम : सोनू पिता का नाम: जमना लाल गृह संख्या : 54 उम्र : 22 लिंग : महिला	फोटो उपलब्ध	356	ZFE2006302	निर्वाचक का नाम : पूजा पति का नाम: लोकेश गृह संख्या : 54 उम्र : 22 लिंग : महिला	फोटो उपलब्ध	357	ZFE1787050	निर्वाचक का नाम : मनभर पिता का नाम: कैलाश गृह संख्या : 54 उम्र : 21 लिंग : महिला	फोटो उपलब्ध
358	ZFE1890706	निर्वाचक का नाम : सुमन पिता का नाम: बट्टी लाल गृह संख्या : 54 उम्र : 20 लिंग : महिला	फोटो उपलब्ध	359	ZFE2007169	निर्वाचक का नाम : रेखा पिता का नाम: जमना गृह संख्या : 54 उम्र : 19 लिंग : महिला	फोटो उपलब्ध	360	MVW1231331	निर्वाचक का नाम : भंवरकंवर पति का नाम: रामसिंह गृह संख्या : 55 उम्र : 94 लिंग : महिला	फोटो उपलब्ध

361	RJ/20/154/027014	निर्वाचक का नाम : शंकरसिंह पिता का नाम: रामसिंह गृह संख्या : 55 उम्र : 65 लिंग : पुरुष	फोटो उपलब्ध	362	RJ/20/154/027431	निर्वाचक का नाम : गेंदा कंवर पिता का नाम: शंकरसिंह गृह संख्या : 55 उम्र : 64 लिंग : महिला	फोटो उपलब्ध	363	MVW1231349	निर्वाचक का नाम : रतनसिंह पिता का नाम: रामसिंह गृह संख्या : 55 उम्र : 63 लिंग : पुरुष	फोटो उपलब्ध
364	MVW1231356	निर्वाचक का नाम : चांद कंवर पति का नाम: रतन सिंह गृह संख्या : 55 उम्र : 56 लिंग : महिला	फोटो उपलब्ध	365	MVW1716315	निर्वाचक का नाम : राजदीप सिंह पिता का नाम: शंकर सिंह गृह संख्या : 55 उम्र : 41 लिंग : पुरुष	फोटो उपलब्ध	366	ZFE1614049	निर्वाचक का नाम : अंतर कंवर पति का नाम: राजदीप सिंह गृह संख्या : 55 उम्र : 38 लिंग : महिला	फोटो उपलब्ध
367	ZFE0151548	निर्वाचक का नाम : जयदीपसिंह पिता का नाम: शंकरसिंह गृह संख्या : 55 उम्र : 35 लिंग : पुरुष	फोटो उपलब्ध	368	ZFE0632083	निर्वाचक का नाम : विमला केवर पिता का नाम: शंकर सिंह गृह संख्या : 55 उम्र : 35 लिंग : महिला	फोटो उपलब्ध	369	ZFE0867291	निर्वाचक का नाम : महेन्द्रसिंह पिता का नाम: रतनसिंह गृह संख्या : 55 उम्र : 30 लिंग : पुरुष	फोटो उपलब्ध
370	ZFE1802552	निर्वाचक का नाम : अदिति पति का नाम: जयदीप सिंह गृह संख्या : 55 उम्र : 26 लिंग : महिला	फोटो उपलब्ध	371	RJ/20/154/027448	निर्वाचक का नाम : समन्दकंवर पति का नाम: कानसिंह गृह संख्या : 56 उम्र : 82 लिंग : महिला	फोटो उपलब्ध	372	MVW1231364	निर्वाचक का नाम : भेरूसिंह पिता का नाम: कानसिंह गृह संख्या : 56 उम्र : 52 लिंग : पुरुष	फोटो उपलब्ध
373	MVW1567940	निर्वाचक का नाम : जतन कंवर पति का नाम: भेरूसिंह गृह संख्या : 56 उम्र : 43 लिंग : महिला	फोटो उपलब्ध	374	MVW1896927	निर्वाचक का नाम : कालू सिंह पिता का नाम: कान सिंह गृह संख्या : 56 उम्र : 41 लिंग : पुरुष	फोटो उपलब्ध	375	ZFE0587204	निर्वाचक का नाम : धापू कंवर पति का नाम: कालू सिंह गृह संख्या : 56 उम्र : 33 लिंग : महिला	फोटो उपलब्ध
376	ZFE1038751	निर्वाचक का नाम : राज भवर पिता का नाम: भेरू सिंह गृह संख्या : 56 उम्र : 27 लिंग : पुरुष	फोटो उपलब्ध	377	ZFE1368562	निर्वाचक का नाम : निलू पिता का नाम: भेरू गृह संख्या : 56 उम्र : 26 लिंग : महिला	फोटो उपलब्ध	378	ZFE1488097	निर्वाचक का नाम : स्वदीप सिंह पिता का नाम: भेरू सिंह गृह संख्या : 56 उम्र : 25 लिंग : पुरुष	फोटो उपलब्ध
379	RJ/20/154/027529	निर्वाचक का नाम : विजयविक्रमसिंह पिता का नाम: सज्जनसिंह गृह संख्या : 57 उम्र : 59 लिंग : पुरुष	फोटो उपलब्ध	380	RJ/20/154/028001	निर्वाचक का नाम : किरनकंवर पति का नाम: विजयविक्रमसिंह गृह संख्या : 57 उम्र : 57 लिंग : महिला	फोटो उपलब्ध	381	MVW1327915	निर्वाचक का नाम : चित्राकंवर पति का नाम: भूपेन्द्रपाल गृह संख्या : 57 उम्र : 52 लिंग : महिला	फोटो उपलब्ध
382	ZFE1038702	निर्वाचक का नाम : दुष्यंत पिता का नाम: विजय विक्रम गृह संख्या : 57 उम्र : 27 लिंग : पुरुष	फोटो उपलब्ध	383	ZFE1038736	निर्वाचक का नाम : यशराज पिता का नाम: भूपेन्द्र पाल गृह संख्या : 57 उम्र : 27 लिंग : पुरुष	फोटो उपलब्ध	384	ZFE2051498	निर्वाचक का नाम : विजया पति का नाम: दुष्यंत गृह संख्या : 57 उम्र : 26 लिंग : महिला	फोटो उपलब्ध
385	ZFE1535939	निर्वाचक का नाम : पुष्पराज पिता का नाम: भूपेन्द्रसिंह गृह संख्या : 57 उम्र : 25 लिंग : पुरुष	फोटो उपलब्ध	386	ZFE1606904	निर्वाचक का नाम : प्रद्युम्न सिंह राणावत माता का नाम: दिग्विजय सिंह गृह संख्या : 57 उम्र : 24 लिंग : पुरुष	फोटो उपलब्ध	387	ZFE1686054	निर्वाचक का नाम : ज्योति कंवर पिता का नाम: ऋतुराज गृह संख्या : 57 उम्र : 22 लिंग : महिला	फोटो उपलब्ध
388	MVW1327998	निर्वाचक का नाम : सरोज कंवर पति का नाम: ऋतुराज सिंह गृह संख्या : 57/1 उम्र : 44 लिंग : महिला	फोटो उपलब्ध	389	MVW1328004	निर्वाचक का नाम : शैलेन्द्र कंवर पति का नाम: दिग्विजय सिंह गृह संख्या : 57/2 उम्र : 45 लिंग : महिला	फोटो उपलब्ध	390	MVW1327931	निर्वाचक का नाम : बदाम पति का नाम: लादूलाल गृह संख्या : 58 उम्र : 82 लिंग : महिला	फोटो उपलब्ध

391	MVV2049617	निर्वाचक का नाम : रामलाल पिता का नाम: लादूलाल गृह संख्या : 58 उम्र : 37 लिंग : पुरुष	फोटो उपलब्ध	392	ZFE0302414	निर्वाचक का नाम : कृष्णा देवी पति का नाम: रामलाल गृह संख्या : 58 उम्र : 35 लिंग : महिला	फोटो उपलब्ध	393	MVV1327956	निर्वाचक का नाम : माधू पिता का नाम: सरीकिशन गृह संख्या : 59 उम्र : 84 लिंग : पुरुष	फोटो उपलब्ध
394	MVV1327972	निर्वाचक का नाम : गोपाल पिता का नाम: सरीकिशन गृह संख्या : 59 उम्र : 64 लिंग : पुरुष	फोटो उपलब्ध	395	ZFE0175307	निर्वाचक का नाम : कैलाशचन्द्र पिता का नाम: सूरजमल गृह संख्या : 59 उम्र : 43 लिंग : पुरुष	फोटो उपलब्ध	396	ZFE0302406	निर्वाचक का नाम : कांता देवी पति का नाम: कैलाश चंद्र गृह संख्या : 59 उम्र : 38 लिंग : महिला	फोटो उपलब्ध
397	ZFE0302471	निर्वाचक का नाम : भैरूलाल पिता का नाम: सूरजमल गृह संख्या : 59 उम्र : 37 लिंग : पुरुष	फोटो उपलब्ध	398	ZFE0302489	निर्वाचक का नाम : गंगा देवी पति का नाम: भैरूलाल गृह संख्या : 59 उम्र : 36 लिंग : महिला	फोटो उपलब्ध	399	ZFE0545186	निर्वाचक का नाम : श्याम लाल पिता का नाम: सूरज मल गृह संख्या : 59 उम्र : 32 लिंग : पुरुष	फोटो उपलब्ध
400	ZFE1548478	निर्वाचक का नाम : रतनी देवी पति का नाम: राजू लाल गृह संख्या : 59 उम्र : 30 लिंग : महिला	फोटो उपलब्ध	401	ZFE1038819	निर्वाचक का नाम : राजू पिता का नाम: मधु गृह संख्या : 59 उम्र : 27 लिंग : पुरुष	फोटो उपलब्ध	402	ZFE2049419	निर्वाचक का नाम : नर्बदा पति का नाम: श्याम लाल गृह संख्या : 59 उम्र : 23 लिंग : महिला	फोटो उपलब्ध
403	RJ/20/154/027515	निर्वाचक का नाम : नारायण पिता का नाम: गिरधारी गृह संख्या : 60 उम्र : 54 लिंग : पुरुष	फोटो उपलब्ध	404	MVV2050805	निर्वाचक का नाम : सत्यनारायण पिता का नाम: गिरधारी गृह संख्या : 60 उम्र : 52 लिंग : पुरुष	फोटो उपलब्ध	405	MVV1327980	निर्वाचक का नाम : बीना पति का नाम: नारायण गृह संख्या : 60 उम्र : 43 लिंग : महिला	फोटो उपलब्ध
406	ZFE1548460	निर्वाचक का नाम : सोना देवी पति का नाम: शिवप्रकाश गृह संख्या : 60 उम्र : 30 लिंग : महिला	फोटो उपलब्ध	407	ZFE1548452	निर्वाचक का नाम : शिवप्रकाश पिता का नाम: नारायण गृह संख्या : 60 उम्र : 25 लिंग : पुरुष	फोटो उपलब्ध	408	ZFE0632018	निर्वाचक का नाम : विष्णुकंवर पति का नाम: कल्याणसिंह गृह संख्या : 61 उम्र : 77 लिंग : महिला	फोटो उपलब्ध
409	MVV1483254	निर्वाचक का नाम : वंशप्रदीप पिता का नाम: कल्याणसिंह गृह संख्या : 61 उम्र : 48 लिंग : पुरुष	फोटो उपलब्ध	410	MVV1869874	निर्वाचक का नाम : सरस्वती कंवर पति का नाम: वंशप्रदीप सिंह गृह संख्या : 61 उम्र : 44 लिंग : महिला	फोटो उपलब्ध	411	ZFE1722248	निर्वाचक का नाम : महिमा पिता का नाम: वंश प्रदीप गृह संख्या : 61 उम्र : 22 लिंग : महिला	फोटो उपलब्ध
412	ZFE2052587	निर्वाचक का नाम : गरिमा पिता का नाम: वंश प्रदीप गृह संख्या : 61 उम्र : 19 लिंग : महिला	फोटो उपलब्ध	413	RJ/20/154/027433	निर्वाचक का नाम : नन्दकंवर पति का नाम: भगवतसिंह गृह संख्या : 62 उम्र : 64 लिंग : महिला	फोटो उपलब्ध	414	MVV1716141	निर्वाचक का नाम : गणेशकंवर पति का नाम: जयसिंह गृह संख्या : 62 उम्र : 44 लिंग : महिला	फोटो उपलब्ध
415	MVV1328012	निर्वाचक का नाम : जय सिंह पिता का नाम: भगवत सिंह गृह संख्या : 62 उम्र : 42 लिंग : पुरुष	फोटो उपलब्ध	416	MVV1716281	निर्वाचक का नाम : राजेन्द्रसिंह पिता का नाम: भगवतसिंह गृह संख्या : 62 उम्र : 41 लिंग : पुरुष	फोटो उपलब्ध	417	MVV2049799	निर्वाचक का नाम : गुडडी कंवर पति का नाम: राजेन्द्र सिंह गृह संख्या : 62 उम्र : 39 लिंग : महिला	फोटो उपलब्ध
418	MVV2049609	निर्वाचक का नाम : कर्ण सिंह पिता का नाम: भगवत सिंह गृह संख्या : 62 उम्र : 38 लिंग : पुरुष	फोटो उपलब्ध	419	ZFE0513994	निर्वाचक का नाम : सुरेन्द्र कंवर पति का नाम: करणसिंह गृह संख्या : 62 उम्र : 35 लिंग : महिला	फोटो उपलब्ध	420	ZFE2088144	निर्वाचक का नाम : रेखा पति का नाम: गोविंद गृह संख्या : 62 उम्र : 22 लिंग : महिला	फोटो उपलब्ध

421	ZFE1906585	निर्वाचक का नाम : राहुल सिंह पिता का नाम: जय सिंह गृह संख्या : 62 उम्र : 20 लिंग : पुरुष	फोटो उपलब्ध	422	ZFE2071322	निर्वाचक का नाम : मोहित सिंह पिता का नाम: जय सिंह गृह संख्या : 62 उम्र : 19 लिंग : पुरुष	फोटो उपलब्ध	423	RJ/20/154/027413	निर्वाचक का नाम : संग्रामसिंह पिता का नाम: लक्ष्मणसिंह गृह संख्या : 63 उम्र : 54 लिंग : पुरुष	फोटो उपलब्ध
424	ZFE0094276	निर्वाचक का नाम : सायरकंवर पति का नाम: भैरूसिंह गृह संख्या : 64 उम्र : 83 लिंग : महिला	फोटो उपलब्ध	425	ZFE0033985	निर्वाचक का नाम : रूग्नाथसिंह पिता का नाम: भैरूसिंह गृह संख्या : 64 उम्र : 54 लिंग : पुरुष	फोटो उपलब्ध	426	ZFE0094268	निर्वाचक का नाम : शीलकंवर पति का नाम: छोटूसिंह गृह संख्या : 64 उम्र : 46 लिंग : महिला	फोटो उपलब्ध
427	ZFE0151795	निर्वाचक का नाम : हंसाकंवर पति का नाम: शिवसिंह गृह संख्या : 64 उम्र : 46 लिंग : महिला	फोटो उपलब्ध	428	ZFE0094250	निर्वाचक का नाम : नियाल कंवर पति का नाम: रूग्नाथ सिंह गृह संख्या : 64 उम्र : 44 लिंग : महिला	फोटो उपलब्ध	429	ZFE0033944	निर्वाचक का नाम : छोटूसिंह पिता का नाम: भैरू सिंह गृह संख्या : 64 उम्र : 43 लिंग : पुरुष	फोटो उपलब्ध
430	MVW1869676	निर्वाचक का नाम : शिवसिंह पिता का नाम: भैरूसिंह गृह संख्या : 64 उम्र : 43 लिंग : पुरुष	फोटो उपलब्ध	431	ZFE1802990	निर्वाचक का नाम : गजेंद्र सिंग पिता का नाम: रघुनाथ सिंह गृह संख्या : 64 उम्र : 24 लिंग : पुरुष	फोटो उपलब्ध	432	ZFE1678267	निर्वाचक का नाम : तनू प्रिया कंवर माता का नाम: छोटू सिंह गृह संख्या : 64 उम्र : 23 लिंग : महिला	फोटो उपलब्ध
433	ZFE1870203	निर्वाचक का नाम : भानु प्रताप सिंह पिता का नाम: रघुनाथ सिंह गृह संख्या : 64 उम्र : 20 लिंग : पुरुष	फोटो उपलब्ध	434	ZFE2008746	निर्वाचक का नाम : लोकेन्द्र सिंह पिता का नाम: शिव सिंह गृह संख्या : 64 उम्र : 19 लिंग : पुरुष	फोटो उपलब्ध	435	RJ/20/154/027555	निर्वाचक का नाम : गंगा पति का नाम: नानालाल गृह संख्या : 65 उम्र : 74 लिंग : महिला	फोटो उपलब्ध
436	MVW1231786	निर्वाचक का नाम : अनोपी पति का नाम: लक्ष्मण गृह संख्या : 65 उम्र : 74 लिंग : महिला	फोटो उपलब्ध	437	RJ/20/154/027480	निर्वाचक का नाम : बाली पति का नाम: बंशीलाल गृह संख्या : 65 उम्र : 66 लिंग : महिला	फोटो उपलब्ध	438	RJ/20/154/027152	निर्वाचक का नाम : शम्भूलाल पिता का नाम: लक्ष्मण गृह संख्या : 65 उम्र : 52 लिंग : पुरुष	फोटो उपलब्ध
439	ZFE0151803	निर्वाचक का नाम : रामेश्वर पिता का नाम: लक्ष्मणकूमहार गृह संख्या : 65 उम्र : 50 लिंग : पुरुष	फोटो उपलब्ध	440	MVW1869973	निर्वाचक का नाम : कान्तादेवी पति का नाम: रामेश्वरलाल गृह संख्या : 65 उम्र : 42 लिंग : महिला	फोटो उपलब्ध	441	MVW2049922	निर्वाचक का नाम : प्रभूलाल पिता का नाम: बंशीलाल गृह संख्या : 65 उम्र : 42 लिंग : पुरुष	फोटो उपलब्ध
442	ZFE0720797	निर्वाचक का नाम : कैलाशी देवी पति का नाम: शंभूलाल गृह संख्या : 65 उम्र : 38 लिंग : महिला	फोटो उपलब्ध	443	MVW2051456	निर्वाचक का नाम : फौरूलाल पिता का नाम: नाना लाल गृह संख्या : 65 उम्र : 36 लिंग : पुरुष	फोटो उपलब्ध	444	ZFE0302422	निर्वाचक का नाम : कमला देवी पति का नाम: प्रभूलाल गृह संख्या : 65 उम्र : 34 लिंग : महिला	फोटो उपलब्ध
445	ZFE0302430	निर्वाचक का नाम : कालु लाल पिता का नाम: बंशी लाल गृह संख्या : 65 उम्र : 34 लिंग : पुरुष	फोटो उपलब्ध	446	ZFE0513986	निर्वाचक का नाम : रामु देवी पति का नाम: फोरु गृह संख्या : 65 उम्र : 34 लिंग : महिला	फोटो उपलब्ध	447	ZFE0513952	निर्वाचक का नाम : भंवर लाल पिता का नाम: नाना लाल गृह संख्या : 65 उम्र : 33 लिंग : पुरुष	फोटो उपलब्ध
448	ZFE0513945	निर्वाचक का नाम : सांवरलाल पिता का नाम: बंशी लाल गृह संख्या : 65 उम्र : 32 लिंग : पुरुष	फोटो उपलब्ध	449	ZFE0838581	निर्वाचक का नाम : रतन लाल पिता का नाम: नाना लाल गृह संख्या : 65 उम्र : 32 लिंग : पुरुष	फोटो उपलब्ध	450	ZFE1234871	निर्वाचक का नाम : विमला पति का नाम: भंवर लाल गृह संख्या : 65 उम्र : 29 लिंग : महिला	फोटो उपलब्ध

451 निर्वाचक का नाम : सीमा पति का नाम: कालु गृह संख्या : 65 उम्र : 27 लिंग : महिला	ZFE1234905 फोटो उपलब्ध	452 निर्वाचक का नाम : सोनिया पति का नाम: सांवर गृह संख्या : 65 उम्र : 25 लिंग : महिला	ZFE1488147 फोटो उपलब्ध	453 निर्वाचक का नाम : मोहनी पति का नाम: रतन गृह संख्या : 65 उम्र : 23 लिंग : महिला	ZFE1722156 फोटो उपलब्ध
454 निर्वाचक का नाम : गणेश पिता का नाम: शंभू गृह संख्या : 65 उम्र : 19 लिंग : पुरुष	ZFE2047884 फोटो उपलब्ध	455 निर्वाचक का नाम : भैरूलाल पिता का नाम: नारायण गृह संख्या : 67 उम्र : 64 लिंग : पुरुष	RJ/20/154/027405 फोटो उपलब्ध	456 निर्वाचक का नाम : नन्दू पति का नाम: भैरूलाल गृह संख्या : 67 उम्र : 59 लिंग : महिला	RJ/20/154/027540 फोटो उपलब्ध
457 निर्वाचक का नाम : गोविन्द पिता का नाम: भेरू लाल गृह संख्या : 67 उम्र : 27 लिंग : पुरुष	ZFE1038801 फोटो उपलब्ध	458 निर्वाचक का नाम : आंध्या पिता का नाम: मिश्रीया गृह संख्या : 68 उम्र : 69 लिंग : पुरुष	RJ/20/154/028203 फोटो उपलब्ध	459 निर्वाचक का नाम : गीता पति का नाम: आंध्या गृह संख्या : 68 उम्र : 64 लिंग : महिला	RJ/20/154/027475 फोटो उपलब्ध
460 निर्वाचक का नाम : महावीर पिता का नाम: आंध्या गृह संख्या : 68 उम्र : 41 लिंग : पुरुष	MVW2051142 फोटो उपलब्ध	461 निर्वाचक का नाम : पुष्पा पति का नाम: महावीर गृह संख्या : 68 उम्र : 37 लिंग : महिला	ZFE0221424 फोटो उपलब्ध	462 निर्वाचक का नाम : गोविन्द पिता का नाम: अंधिया गृह संख्या : 68 उम्र : 32 लिंग : पुरुष	ZFE0545152 फोटो उपलब्ध
463 निर्वाचक का नाम : संगीता पति का नाम: गोविन्द गृह संख्या : 68 उम्र : 32 लिंग : महिला	ZFE0545194 फोटो उपलब्ध	464 निर्वाचक का नाम : गेंदा पति का नाम: रतन गृह संख्या : 68 उम्र : 29 लिंग : महिला	ZFE1234939 फोटो उपलब्ध	465 निर्वाचक का नाम : नाथू पिता का नाम: खाना गृह संख्या : 69 उम्र : 69 लिंग : पुरुष	RJ/20/154/027533 फोटो उपलब्ध
466 निर्वाचक का नाम : प्रेमी पति का नाम: नाथू गृह संख्या : 69 उम्र : 66 लिंग : महिला	RJ/20/154/028208 फोटो उपलब्ध	467 निर्वाचक का नाम : जानी पति का नाम: सुरेश गृह संख्या : 69 उम्र : 43 लिंग : महिला	MVW1483270 फोटो उपलब्ध	468 निर्वाचक का नाम : हीरा लाल पिता का नाम: नाथू लाल गृह संख्या : 69 उम्र : 33 लिंग : पुरुष	ZFE0700211 फोटो उपलब्ध
469 निर्वाचक का नाम : चन्दा देवी पति का नाम: हीरा लाल गृह संख्या : 69 उम्र : 33 लिंग : महिला	ZFE0700229 फोटो उपलब्ध	470 निर्वाचक का नाम : हरि लाल पिता का नाम: नाथू लाल गृह संख्या : 69 उम्र : 32 लिंग : पुरुष	ZFE0693325 फोटो उपलब्ध	471 निर्वाचक का नाम : रूणा देवी पति का नाम: हरि लाल गृह संख्या : 69 उम्र : 32 लिंग : महिला	ZFE0700237 फोटो उपलब्ध
472 निर्वाचक का नाम : बबलू पिता का नाम: नाथू गृह संख्या : 69 उम्र : 26 लिंग : पुरुष	ZFE1368588 फोटो उपलब्ध	473 निर्वाचक का नाम : सुगना पति का नाम: बबलू गृह संख्या : 69 उम्र : 26 लिंग : महिला	ZFE1440346 फोटो उपलब्ध	474 निर्वाचक का नाम : अशोक पिता का नाम: नाथू गृह संख्या : 69 उम्र : 23 लिंग : पुरुष	ZFE1796796 फोटो उपलब्ध
475 निर्वाचक का नाम : बदाम पति का नाम: श्रीलाल गृह संख्या : 70 उम्र : 64 लिंग : महिला	RJ/20/154/028254 फोटो उपलब्ध	476 निर्वाचक का नाम : श्रीलाल पिता का नाम: मिश्रीया गृह संख्या : 70 उम्र : 59 लिंग : पुरुष	RJ/20/154/028255 फोटो उपलब्ध	477 निर्वाचक का नाम : शंकर लाल पिता का नाम: श्री लाल गृह संख्या : 70 उम्र : 22 लिंग : पुरुष	ZFE2047835 फोटो उपलब्ध
478 निर्वाचक का नाम : दुर्गा पति का नाम: शंकर लाल गृह संख्या : 70 उम्र : 19 लिंग : महिला	ZFE2045425 फोटो उपलब्ध	479 निर्वाचक का नाम : प्रहलाद पिता का नाम: रूपा गृह संख्या : 71 उम्र : 43 लिंग : पुरुष	MVW2051522 फोटो उपलब्ध	480 निर्वाचक का नाम : बरमा पिता का नाम: रूपा गृह संख्या : 71 उम्र : 41 लिंग : पुरुष	ZFE0175240 फोटो उपलब्ध

481	ZFE0260323	निर्वाचक का नाम : सायरी पति का नाम: ब्रह्मालाल गृह संख्या : 71 उम्र : 39 लिंग : महिला	फोटो उपलब्ध	482	MVW2051506	निर्वाचक का नाम : पानी पति का नाम: प्रहलाद गृह संख्या : 71 उम्र : 39 लिंग : महिला	फोटो उपलब्ध	483	ZFE1614106	निर्वाचक का नाम : बबलू पिता का नाम: कालू गृह संख्या : 71 उम्र : 25 लिंग : पुरुष	फोटो उपलब्ध
484	ZFE1722263	निर्वाचक का नाम : मीरा पति का नाम: बबलू गृह संख्या : 71 उम्र : 25 लिंग : महिला	फोटो उपलब्ध	485	ZFE2053387	निर्वाचक का नाम : धर्मराज पिता का नाम: प्रहलाद गृह संख्या : 71 उम्र : 20 लिंग : पुरुष	फोटो उपलब्ध	486	ZFE2050698	निर्वाचक का नाम : सोवणी पति का नाम: धर्मराज गृह संख्या : 71 उम्र : 19 लिंग : महिला	फोटो उपलब्ध
487	RJ/20/154/028155	निर्वाचक का नाम : शिशु पिता का नाम: रामेश्वर गृह संख्या : 72 उम्र : 69 लिंग : पुरुष	फोटो उपलब्ध	488	RJ/20/154/028156	निर्वाचक का नाम : रामू पति का नाम: शिशु गृह संख्या : 72 उम्र : 68 लिंग : महिला	फोटो उपलब्ध	489	MVW2051092	निर्वाचक का नाम : कांग्रेस पिता का नाम: शिशुराम गृह संख्या : 72 उम्र : 40 लिंग : पुरुष	फोटो उपलब्ध
490	MVW2050664	निर्वाचक का नाम : सुरेश केजर पिता का नाम: शिशु गृह संख्या : 72 उम्र : 37 लिंग : पुरुष	फोटो उपलब्ध	491	ZFE0221440	निर्वाचक का नाम : नारायणी पति का नाम: कांग्रेस गृह संख्या : 72 उम्र : 36 लिंग : महिला	फोटो उपलब्ध	492	ZFE1234962	निर्वाचक का नाम : रेखा पति का नाम: सुरेश गृह संख्या : 72 उम्र : 34 लिंग : महिला	फोटो उपलब्ध
493	ZFE1796945	निर्वाचक का नाम : संजू पति का नाम: सांवरा गृह संख्या : 72 उम्र : 34 लिंग : महिला	फोटो उपलब्ध	494	ZFE0334391	निर्वाचक का नाम : सीमा पति का नाम: शिव लाल गृह संख्या : 72 उम्र : 33 लिंग : महिला	फोटो उपलब्ध	495	ZFE0334409	निर्वाचक का नाम : शिव लाल पिता का नाम: शिसु गृह संख्या : 72 उम्र : 33 लिंग : पुरुष	फोटो उपलब्ध
496	ZFE1235001	निर्वाचक का नाम : सांवर पिता का नाम: शीशराम गृह संख्या : 72 उम्र : 29 लिंग : पुरुष	फोटो उपलब्ध	497	ZFE1235035	निर्वाचक का नाम : पिंदू पिता का नाम: शीशराम गृह संख्या : 72 उम्र : 27 लिंग : पुरुष	फोटो उपलब्ध	498	ZFE1918051	निर्वाचक का नाम : ताजो पिता का नाम: रामेश्वर गृह संख्या : 73 उम्र : 63 लिंग : पुरुष	फोटो उपलब्ध
499	ZFE1368596	निर्वाचक का नाम : हरमूनी पति का नाम: मांगी गृह संख्या : 73 उम्र : 62 लिंग : महिला	फोटो उपलब्ध	500	MVW1328079	निर्वाचक का नाम : लाडा पति का नाम: ताजिया गृह संख्या : 73 उम्र : 44 लिंग : महिला	फोटो उपलब्ध	501	MVW2051720	निर्वाचक का नाम : चन्ता पति का नाम: डिप्टी गृह संख्या : 73 उम्र : 42 लिंग : महिला	फोटो उपलब्ध
502	ZFE1614148	निर्वाचक का नाम : हरी माता का नाम: हर्मूनी गृह संख्या : 73 उम्र : 33 लिंग : पुरुष	फोटो उपलब्ध	503	ZFE1235050	निर्वाचक का नाम : नन्द लाल पिता का नाम: ताज्या गृह संख्या : 73 उम्र : 29 लिंग : महिला	फोटो उपलब्ध	504	RJ/20/154/028247	निर्वाचक का नाम : भैरू पिता का नाम: मनोहर गृह संख्या : 75 उम्र : 74 लिंग : पुरुष	फोटो उपलब्ध
505	MVW1328087	निर्वाचक का नाम : लाली पति का नाम: भैरू गृह संख्या : 75 उम्र : 72 लिंग : महिला	फोटो उपलब्ध	506	ZFE0093815	निर्वाचक का नाम : कैलाश पिता का नाम: भैरूलाल गृह संख्या : 75 उम्र : 42 लिंग : पुरुष	फोटो उपलब्ध	507	MVW2051480	निर्वाचक का नाम : काली पति का नाम: शंकर गृह संख्या : 75 उम्र : 39 लिंग : महिला	फोटो उपलब्ध
508	ZFE0260356	निर्वाचक का नाम : पुष्पा पति का नाम: कैलाश गृह संख्या : 75 उम्र : 37 लिंग : महिला	फोटो उपलब्ध	509	ZFE0260117	निर्वाचक का नाम : भीमा लाल पिता का नाम: भैरूलाल गृह संख्या : 75 उम्र : 36 लिंग : पुरुष	फोटो उपलब्ध	510	ZFE0260109	निर्वाचक का नाम : श्यामूडी पति का नाम: भीमा लाल गृह संख्या : 75 उम्र : 35 लिंग : महिला	फोटो उपलब्ध

511	ZFE1235084	निर्वाचक का नाम : कालु पिता का नाम: भैरू गृह संख्या : 75 उम्र : 31 लिंग : पुरुष	फोटो उपलब्ध	512	ZFE1235118	निर्वाचक का नाम : रतन पिता का नाम: भैरू गृह संख्या : 75 उम्र : 29 लिंग : पुरुष	फोटो उपलब्ध	513	ZFE0220640	निर्वाचक का नाम : भोपाल पिता का नाम: कामदारिया गृह संख्या : 76 उम्र : 64 लिंग : पुरुष	फोटो उपलब्ध
514	MVW1483320	निर्वाचक का नाम : राधेश्याम पिता का नाम: कामदारिया गृह संख्या : 76 उम्र : 59 लिंग : पुरुष	फोटो उपलब्ध	515	MVW1328095	निर्वाचक का नाम : जेमा पति का नाम: राधेश्याम गृह संख्या : 76 उम्र : 54 लिंग : महिला	फोटो उपलब्ध	516	ZFE0033811	निर्वाचक का नाम : काली पति का नाम: भोपाल गृह संख्या : 76 उम्र : 39 लिंग : महिला	फोटो उपलब्ध
517	ZFE0093617	निर्वाचक का नाम : सीताराम पिता का नाम: कामदार गृह संख्या : 76 उम्र : 38 लिंग : पुरुष	फोटो उपलब्ध	518	ZFE0334367	निर्वाचक का नाम : धलिया पिता का नाम: कामदार गृह संख्या : 76 उम्र : 33 लिंग : पुरुष	फोटो उपलब्ध	519	ZFE1452267	निर्वाचक का नाम : रेखा पति का नाम: सीताराम गृह संख्या : 76 उम्र : 27 लिंग : महिला	फोटो उपलब्ध
520	ZFE1399427	निर्वाचक का नाम : रतन लाल पिता का नाम: चंदू गृह संख्या : 77 उम्र : 74 लिंग : पुरुष	फोटो उपलब्ध	521	RJ/20/154/028241	निर्वाचक का नाम : हरकू पति का नाम: रमझिया गृह संख्या : 77 उम्र : 67 लिंग : महिला	फोटो उपलब्ध	522	ZFE1399435	निर्वाचक का नाम : कामनी पति का नाम: रतन लाल गृह संख्या : 77 उम्र : 62 लिंग : महिला	फोटो उपलब्ध
523	ZFE1399443	निर्वाचक का नाम : गोपाल पिता का नाम: रतन लाल गृह संख्या : 77 उम्र : 29 लिंग : पुरुष	फोटो उपलब्ध	524	ZFE1235142	निर्वाचक का नाम : अलका पति का नाम: विनोद गृह संख्या : 77 उम्र : 28 लिंग : महिला	फोटो उपलब्ध	525	ZFE1235183	निर्वाचक का नाम : विनोद पिता का नाम: रमझिया गृह संख्या : 77 उम्र : 27 लिंग : पुरुष	फोटो उपलब्ध
526	ZFE1398718	निर्वाचक का नाम : सुरेश पिता का नाम: रतन लाल गृह संख्या : 77 उम्र : 26 लिंग : पुरुष	फोटो उपलब्ध	527	ZFE1488071	निर्वाचक का नाम : गोरिया पिता का नाम: रमजिया गृह संख्या : 77 उम्र : 25 लिंग : पुरुष	फोटो उपलब्ध	528	ZFE1801596	निर्वाचक का नाम : रानी देवी पति का नाम: गोरिया गृह संख्या : 77 उम्र : 22 लिंग : महिला	फोटो उपलब्ध
529	RJ/20/154/027407	निर्वाचक का नाम : हगामी पति का नाम: कजोड गृह संख्या : 78 उम्र : 89 लिंग : महिला	फोटो उपलब्ध	530	MVW1328103	निर्वाचक का नाम : बाबू पिता का नाम: कजोड गृह संख्या : 78 उम्र : 45 लिंग : पुरुष	फोटो उपलब्ध	531	ZFE0720862	निर्वाचक का नाम : देउ देवी पति का नाम: गोपाल गृह संख्या : 78 उम्र : 33 लिंग : महिला	फोटो उपलब्ध
532	MVW1328137	निर्वाचक का नाम : गुडडी पति का नाम: रामधनिया गृह संख्या : 79 उम्र : 44 लिंग : महिला	फोटो उपलब्ध	533	ZFE0867325	निर्वाचक का नाम : सुरेश पिता का नाम: रामधन गृह संख्या : 79 उम्र : 30 लिंग : पुरुष	फोटो उपलब्ध	534	ZFE1472752	निर्वाचक का नाम : गोविन्द कंजर पिता का नाम: रामधन कंजर गृह संख्या : 79 उम्र : 26 लिंग : पुरुष	फोटो उपलब्ध
535	ZFE1440387	निर्वाचक का नाम : सरूडी पति का नाम: सुरेश गृह संख्या : 79 उम्र : 26 लिंग : महिला	फोटो उपलब्ध	536	RJ/20/154/028199	निर्वाचक का नाम : रतन पिता का नाम: धीसू गृह संख्या : 80 उम्र : 73 लिंग : पुरुष	फोटो उपलब्ध	537	RJ/20/154/028193	निर्वाचक का नाम : बदामी पति का नाम: रतन गृह संख्या : 80 उम्र : 66 लिंग : महिला	फोटो उपलब्ध
538	ZFE0260265	निर्वाचक का नाम : पप्पू लाल पिता का नाम: रतन लाल गृह संख्या : 80 उम्र : 36 लिंग : पुरुष	फोटो उपलब्ध	539	ZFE0260273	निर्वाचक का नाम : नंदू देवी पति का नाम: पप्पू लाल गृह संख्या : 80 उम्र : 35 लिंग : महिला	फोटो उपलब्ध	540	ZFE0334458	निर्वाचक का नाम : राधा देवी पति का नाम: बाबू लाल गृह संख्या : 80 उम्र : 33 लिंग : महिला	फोटो उपलब्ध

541	ZFE0334466	निर्वाचक का नाम : बाबू लाल पिता का नाम: रतन लाल गृह संख्या : 80 उम्र : 33 लिंग : पुरुष	फोटो उपलब्ध	542	ZFE0867333	निर्वाचक का नाम : सांवर मल पिता का नाम: रतनलाल गृह संख्या : 80 उम्र : 30 लिंग : पुरुष	फोटो उपलब्ध	543	ZFE1368422	निर्वाचक का नाम : हीरू देवी पति का नाम: सांवर मल गृह संख्या : 80 उम्र : 27 लिंग : महिला	फोटो उपलब्ध
544	RJ/20/154/028185	निर्वाचक का नाम : सरजू पति का नाम: भंवरिया गृह संख्या : 81 उम्र : 74 लिंग : महिला	फोटो उपलब्ध	545	ZFE0260521	निर्वाचक का नाम : शान्तिया पिता का नाम: पन्ना गृह संख्या : 81 उम्र : 52 लिंग : महिला	फोटो उपलब्ध	546	MWW1328145	निर्वाचक का नाम : कृष्णा पति का नाम: शान्तिया गृह संख्या : 81 उम्र : 44 लिंग : महिला	फोटो उपलब्ध
547	ZFE0220632	निर्वाचक का नाम : फूली पति का नाम: बाबू गृह संख्या : 81 उम्र : 42 लिंग : महिला	फोटो उपलब्ध	548	ZFE0093880	निर्वाचक का नाम : बाबू पिता का नाम: पन्ना गृह संख्या : 81 उम्र : 36 लिंग : पुरुष	फोटो उपलब्ध	549	ZFE0334433	निर्वाचक का नाम : रतनी देवी पति का नाम: रमेश गृह संख्या : 81 उम्र : 33 लिंग : महिला	फोटो उपलब्ध
550	ZFE0334441	निर्वाचक का नाम : रमेश पिता का नाम: पन्ना लाल गृह संख्या : 81 उम्र : 33 लिंग : पुरुष	फोटो उपलब्ध	551	ZFE0760538	निर्वाचक का नाम : शम्भु लाल पिता का नाम: भंवर लाल गृह संख्या : 81 उम्र : 33 लिंग : पुरुष	फोटो उपलब्ध	552	ZFE0760546	निर्वाचक का नाम : भुरी देवी पति का नाम: शम्भु लाल गृह संख्या : 81 उम्र : 31 लिंग : महिला	फोटो उपलब्ध
553	ZFE1440320	निर्वाचक का नाम : फोरु पिता का नाम: भंवर लाल गृह संख्या : 81 उम्र : 26 लिंग : पुरुष	फोटो उपलब्ध	554	ZFE1841360	निर्वाचक का नाम : शीला पति का नाम: फोरु गृह संख्या : 81 उम्र : 25 लिंग : महिला	फोटो उपलब्ध	555	ZFE1801588	निर्वाचक का नाम : पूजा पति का नाम: महेंद्र गृह संख्या : 81 उम्र : 22 लिंग : महिला	फोटो उपलब्ध
556	ZFE2087047	निर्वाचक का नाम : महेंद्र पिता का नाम: शान्तिया गृह संख्या : 81 उम्र : 20 लिंग : पुरुष	फोटो उपलब्ध	557	RJ/20/154/028235	निर्वाचक का नाम : सीता पति का नाम: धन्ना गृह संख्या : 82 उम्र : 79 लिंग : महिला	फोटो उपलब्ध	558	ZFE0962001	निर्वाचक का नाम : कैलाश पिता का नाम: धन्ना लाल गृह संख्या : 82 उम्र : 30 लिंग : पुरुष	फोटो उपलब्ध
559	ZFE1235241	निर्वाचक का नाम : डाली पति का नाम: कैलाश गृह संख्या : 82 उम्र : 28 लिंग : महिला	फोटो उपलब्ध	560	RJ/20/154/028200	निर्वाचक का नाम : भगवानियां पिता का नाम: धींसू गृह संख्या : 83 उम्र : 59 लिंग : पुरुष	फोटो उपलब्ध	561	RJ/20/154/028190	निर्वाचक का नाम : शिव पति का नाम: भगवानियां गृह संख्या : 83 उम्र : 57 लिंग : महिला	फोटो उपलब्ध
562	ZFE1038710	निर्वाचक का नाम : देवेन्द्र पिता का नाम: रतन गृह संख्या : 83 उम्र : 27 लिंग : पुरुष	फोटो उपलब्ध	563	ZFE1796895	निर्वाचक का नाम : रतनी पति का नाम: शंभू गृह संख्या : 83 उम्र : 25 लिंग : महिला	फोटो उपलब्ध	564	RJ/20/154/027356	निर्वाचक का नाम : कमसूली पति का नाम: धींसू गृह संख्या : 84 उम्र : 86 लिंग : महिला	फोटो उपलब्ध
565	MWW1328152	निर्वाचक का नाम : देऊ पति का नाम: शान्तिया गृह संख्या : 84 उम्र : 43 लिंग : महिला	फोटो उपलब्ध	566	ZFE0175315	निर्वाचक का नाम : जशोदा पति का नाम: सांवर गृह संख्या : 84 उम्र : 37 लिंग : महिला	फोटो उपलब्ध	567	MWW1231422	निर्वाचक का नाम : श्यामा पिता का नाम: रोडिया गृह संख्या : 85 उम्र : 62 लिंग : पुरुष	फोटो उपलब्ध
568	RJ/20/154/028186	निर्वाचक का नाम : कमला पति का नाम: श्यामा गृह संख्या : 85 उम्र : 55 लिंग : महिला	फोटो उपलब्ध	569	ZFE0632075	निर्वाचक का नाम : रामकिशन पिता का नाम: श्यामलाल गृह संख्या : 85 उम्र : 31 लिंग : पुरुष	फोटो उपलब्ध	570	ZFE1235274	निर्वाचक का नाम : रेखा पति का नाम: रामकिशन गृह संख्या : 85 उम्र : 29 लिंग : महिला	फोटो उपलब्ध

571	ZFE1235308	निर्वाचक का नाम : मनीष पिता का नाम: श्यामलाल गृह संख्या : 85 उम्र : 27 लिंग : पुरुष	फोटो उपलब्ध	572	RJ/20/154/027545	निर्वाचक का नाम : ठमा पति का नाम: जबूडा गृह संख्या : 86 उम्र : 84 लिंग : महिला	फोटो उपलब्ध	573	MVW2051290	निर्वाचक का नाम : पप्पु लाल पिता का नाम: जबूडा गृह संख्या : 86 उम्र : 47 लिंग : पुरुष	फोटो उपलब्ध
574	MVW1483338	निर्वाचक का नाम : कान्ता पति का नाम: पप्पु लाल गृह संख्या : 86 उम्र : 43 लिंग : महिला	फोटो उपलब्ध	575	ZFE0867341	निर्वाचक का नाम : फोरूलाल पिता का नाम: जबूडा गृह संख्या : 86 उम्र : 30 लिंग : पुरुष	फोटो उपलब्ध	576	ZFE0867358	निर्वाचक का नाम : नारायणी पति का नाम: फोरू लाल गृह संख्या : 86 उम्र : 30 लिंग : महिला	फोटो उपलब्ध
577	RJ/20/154/028131	निर्वाचक का नाम : शंकर पिता का नाम: नारायण गृह संख्या : 87 उम्र : 69 लिंग : पुरुष	फोटो उपलब्ध	578	RJ/20/154/028133	निर्वाचक का नाम : ज्यानी पति का नाम: शंकर गृह संख्या : 87 उम्र : 63 लिंग : महिला	फोटो उपलब्ध	579	ZFE0962019	निर्वाचक का नाम : शिव लाल पिता का नाम: शंकर लाल गृह संख्या : 87 उम्र : 31 लिंग : पुरुष	फोटो उपलब्ध
580	ZFE1235332	निर्वाचक का नाम : बबलू पिता का नाम: शंकर गृह संख्या : 87 उम्र : 27 लिंग : पुरुष	फोटो उपलब्ध	581	MVW1328160	निर्वाचक का नाम : सीता पति का नाम: बागा लाल गृह संख्या : 88 उम्र : 68 लिंग : महिला	फोटो उपलब्ध	582	RJ/20/154/028252	निर्वाचक का नाम : रामचन्द्र पिता का नाम: नोसरिया गृह संख्या : 88 उम्र : 59 लिंग : पुरुष	फोटो उपलब्ध
583	MVW2051449	निर्वाचक का नाम : कन्नू पति का नाम: धोलिया गृह संख्या : 88 उम्र : 43 लिंग : महिला	फोटो उपलब्ध	584	MVW1328178	निर्वाचक का नाम : धोलिया पिता का नाम: नोसरिया गृह संख्या : 88 उम्र : 42 लिंग : पुरुष	फोटो उपलब्ध	585	ZFE0838599	निर्वाचक का नाम : दिनेश पिता का नाम: बागा लाल गृह संख्या : 88 उम्र : 32 लिंग : पुरुष	फोटो उपलब्ध
586	ZFE1548437	निर्वाचक का नाम : मगना पिता का नाम: रामचंद्र गृह संख्या : 88 उम्र : 32 लिंग : पुरुष	फोटो उपलब्ध	587	ZFE1548445	निर्वाचक का नाम : गायत्री देवी पति का नाम: मगना गृह संख्या : 88 उम्र : 29 लिंग : महिला	फोटो उपलब्ध	588	ZFE2087138	निर्वाचक का नाम : नोरती पति का नाम: मनीष गृह संख्या : 88 उम्र : 27 लिंग : महिला	फोटो उपलब्ध
589	ZFE1748839	निर्वाचक का नाम : मनीष पिता का नाम: धोलिया गृह संख्या : 88 उम्र : 22 लिंग : पुरुष	फोटो उपलब्ध	590	ZFE1890557	निर्वाचक का नाम : पुष्या पति का नाम: दिनेश गृह संख्या : 88 उम्र : 20 लिंग : महिला	फोटो उपलब्ध	591	RJ/20/154/028153	निर्वाचक का नाम : ज्यानी पति का नाम: रामा गृह संख्या : 89 उम्र : 84 लिंग : महिला	फोटो उपलब्ध
592	RJ/20/154/028209	निर्वाचक का नाम : भीमा पिता का नाम: रामा गृह संख्या : 89 उम्र : 64 लिंग : पुरुष	फोटो उपलब्ध	593	ZFE1398726	निर्वाचक का नाम : हरिनाथ पिता का नाम: इश्वर नाथ गृह संख्या : 89 उम्र : 61 लिंग : पुरुष	फोटो उपलब्ध	594	ZFE1398734	निर्वाचक का नाम : शांति पति का नाम: हरिनाथ गृह संख्या : 89 उम्र : 56 लिंग : महिला	फोटो उपलब्ध
595	ZFE0221432	निर्वाचक का नाम : काली पति का नाम: भीमा गृह संख्या : 89 उम्र : 42 लिंग : महिला	फोटो उपलब्ध	596	ZFE0151811	निर्वाचक का नाम : पोला पिता का नाम: रामा गृह संख्या : 89 उम्र : 38 लिंग : पुरुष	फोटो उपलब्ध	597	ZFE0221374	निर्वाचक का नाम : रेखा पति का नाम: पोला गृह संख्या : 89 उम्र : 37 लिंग : महिला	फोटो उपलब्ध
598	ZFE0221366	निर्वाचक का नाम : खुशाली पति का नाम: भारत गृह संख्या : 89 उम्र : 35 लिंग : महिला	फोटो उपलब्ध	599	ZFE0545129	निर्वाचक का नाम : भारत पिता का नाम: राम लाल गृह संख्या : 89 उम्र : 34 लिंग : पुरुष	फोटो उपलब्ध	600	ZFE1398742	निर्वाचक का नाम : प्रकाश पिता का नाम: हरिनाथ गृह संख्या : 89 उम्र : 31 लिंग : पुरुष	फोटो उपलब्ध

601	ZFE1405596
निर्वाचक का नाम : राधेश्याम पिता का नाम: हरी गृह संख्या : 89 उम्र : 29 लिंग : पुरुष	फोटो उपलब्ध

602	ZFE1703206
निर्वाचक का नाम : रसम पिता का नाम: हरी नाथ गृह संख्या : 89 उम्र : 24 लिंग : महिला	फोटो उपलब्ध

603	ZFE0513960
निर्वाचक का नाम : कन्हैया लाल पिता का नाम: मीठू गृह संख्या : 101 उम्र : 33 लिंग : महिला	फोटो उपलब्ध

604	RJ/20/154/027567	निर्वाचक का नाम : नारायण पिता का नाम: भूरा गृह संख्या : 90 उम्र : 79 लिंग : पुरुष	फोटो उपलब्ध	605	RJ/20/154/027495	निर्वाचक का नाम : अलोल पति का नाम: नारायण गृह संख्या : 90 उम्र : 77 लिंग : महिला	फोटो उपलब्ध	606	RJ/20/154/027519	निर्वाचक का नाम : लादूलाल पिता का नाम: नारायण गृह संख्या : 90 उम्र : 52 लिंग : पुरुष	फोटो उपलब्ध
607	MVW1231463	निर्वाचक का नाम : गीता पति का नाम: लादूलाल गृह संख्या : 90 उम्र : 52 लिंग : महिला	फोटो उपलब्ध	608	ZFE0033654	निर्वाचक का नाम : महावीर पिता का नाम: नारायण गृह संख्या : 90 उम्र : 42 लिंग : पुरुष	फोटो उपलब्ध	609	ZFE0369074	निर्वाचक का नाम : महिमा पति का नाम: महावीर गृह संख्या : 90 उम्र : 36 लिंग : महिला	फोटो उपलब्ध
610	MVW2050748	निर्वाचक का नाम : फूलचंद पिता का नाम: नारायण गृह संख्या : 90 उम्र : 36 लिंग : पुरुष	फोटो उपलब्ध	611	ZFE0369082	निर्वाचक का नाम : ममता पति का नाम: फूल चन्द गृह संख्या : 90 उम्र : 35 लिंग : महिला	फोटो उपलब्ध	612	ZFE1440965	निर्वाचक का नाम : सांबरी पति का नाम: श्याम लाल गृह संख्या : 90 उम्र : 33 लिंग : महिला	फोटो उपलब्ध
613	ZFE1614155	निर्वाचक का नाम : मुकेश पिता का नाम: लादूलाल गृह संख्या : 90 उम्र : 33 लिंग : पुरुष	फोटो उपलब्ध	614	ZFE0632067	निर्वाचक का नाम : श्यामलाल पिता का नाम: नारायणलाल गृह संख्या : 90 उम्र : 31 लिंग : पुरुष	फोटो उपलब्ध	615	ZFE1614189	निर्वाचक का नाम : देवली पति का नाम: मुकेश गृह संख्या : 90 उम्र : 29 लिंग : महिला	फोटो उपलब्ध
616	ZFE2011682	निर्वाचक का नाम : भेरू पिता का नाम: लादु लाल गृह संख्या : 90 उम्र : 19 लिंग : पुरुष	फोटो उपलब्ध	617	RJ/20/154/027365	निर्वाचक का नाम : उदयलाल पिता का नाम: किशोर गृह संख्या : 91 उम्र : 64 लिंग : पुरुष	फोटो उपलब्ध	618	MVW1231877	निर्वाचक का नाम : गुमान पति का नाम: उदयलाल गृह संख्या : 91 उम्र : 49 लिंग : महिला	फोटो उपलब्ध
619	ZFE0867309	निर्वाचक का नाम : धनदेवपाल पिता का नाम: उदय लाल गृह संख्या : 91 उम्र : 30 लिंग : पुरुष	फोटो उपलब्ध	620	ZFE1235464	निर्वाचक का नाम : लाली पति का नाम: धनदेव पाल गृह संख्या : 91 उम्र : 29 लिंग : महिला	फोटो उपलब्ध	621	ZFE1614056	निर्वाचक का नाम : जसदेव पाल पिता का नाम: उदय लाल गृह संख्या : 91 उम्र : 25 लिंग : पुरुष	फोटो उपलब्ध
622	RJ/20/154/027127	निर्वाचक का नाम : भोजा पिता का नाम: नाना गृह संख्या : 92 उम्र : 76 लिंग : पुरुष	फोटो उपलब्ध	623	RJ/20/154/027249	निर्वाचक का नाम : सायर पति का नाम: भोजा गृह संख्या : 92 उम्र : 74 लिंग : महिला	फोटो उपलब्ध	624	MVW1869668	निर्वाचक का नाम : गोपाल पिता का नाम: भोजा गृह संख्या : 92 उम्र : 41 लिंग : पुरुष	फोटो उपलब्ध
625	ZFE0260208	निर्वाचक का नाम : गन्दरा पति का नाम: गोपाल गृह संख्या : 92 उम्र : 37 लिंग : महिला	फोटो उपलब्ध	626	ZFE1890664	निर्वाचक का नाम : भेरू लाल पिता का नाम: भोजा गृह संख्या : 92 उम्र : 20 लिंग : पुरुष	फोटो उपलब्ध	627	RJ/20/154/027406	निर्वाचक का नाम : दूदालाल पिता का नाम: नाना गृह संख्या : 93 उम्र : 76 लिंग : पुरुष	फोटो उपलब्ध
628	RJ/20/154/027499	निर्वाचक का नाम : बिलू पति का नाम: दूदालाल गृह संख्या : 93 उम्र : 74 लिंग : महिला	फोटो उपलब्ध	629	MVW1869742	निर्वाचक का नाम : रामेश्वर पिता का नाम: दूदा गृह संख्या : 93 उम्र : 41 लिंग : पुरुष	फोटो उपलब्ध	630	MVW2050649	निर्वाचक का नाम : देवीलाल पिता का नाम: दूदा गृह संख्या : 93 उम्र : 39 लिंग : पुरुष	फोटो उपलब्ध
631	MVW2050755	निर्वाचक का नाम : गोपाल पिता का नाम: दूदालाल गृह संख्या : 93 उम्र : 37 लिंग : पुरुष	फोटो उपलब्ध	632	ZFE0260257	निर्वाचक का नाम : सुगना पति का नाम: देवी लाल गृह संख्या : 93 उम्र : 35 लिंग : महिला	फोटो उपलब्ध	633	ZFE0867267	निर्वाचक का नाम : चन्दा देवी पति का नाम: रामेश्वर गृह संख्या : 93 उम्र : 35 लिंग : महिला	फोटो उपलब्ध

634	ZFE0867275	निर्वाचक का नाम : माना देवी पति का नाम: गोपाल गृह संख्या : 93 उम्र : 31 लिंग : महिला	फोटो उपलब्ध	635	RJ/20/154/027710	निर्वाचक का नाम : शंकरलाल पिता का नाम: मांगीलाल गृह संख्या : 94 उम्र : 54 लिंग : पुरुष	फोटो उपलब्ध	636	MVW1231471	निर्वाचक का नाम : मांगी पति का नाम: शंकरलाल गृह संख्या : 94 उम्र : 52 लिंग : महिला	फोटो उपलब्ध
637	ZFE1835974	निर्वाचक का नाम : बिमला पिता का नाम: शंकर गृह संख्या : 94 उम्र : 25 लिंग : महिला	फोटो उपलब्ध	638	ZFE1614080	निर्वाचक का नाम : भेरू लाल पिता का नाम: शंकर लाल गृह संख्या : 94 उम्र : 23 लिंग : पुरुष	फोटो उपलब्ध	639	ZFE1781384	निर्वाचक का नाम : संतोष पिता का नाम: शंकर गृह संख्या : 94 उम्र : 22 लिंग : महिला	फोटो उपलब्ध
640	ZFE1870179	निर्वाचक का नाम : किशन लाल पिता का नाम: शंकर लाल गृह संख्या : 94 उम्र : 20 लिंग : पुरुष	फोटो उपलब्ध	641	MVW2050730	निर्वाचक का नाम : ठमा पति का नाम: रामा गृह संख्या : 95 उम्र : 84 लिंग : महिला	फोटो उपलब्ध	642	RJ/20/154/027044	निर्वाचक का नाम : लादूलाल पिता का नाम: रामा गृह संख्या : 95 उम्र : 55 लिंग : पुरुष	फोटो उपलब्ध
643	RJ/20/154/027390	निर्वाचक का नाम : जमना पति का नाम: लादूलाल गृह संख्या : 95 उम्र : 54 लिंग : महिला	फोटो उपलब्ध	644	RJ/20/154/027387	निर्वाचक का नाम : देऊ पति का नाम: किशोर गृह संख्या : 96 उम्र : 97 लिंग : महिला	फोटो उपलब्ध	645	RJ/20/154/027248	निर्वाचक का नाम : उदी पति का नाम: उगमा गृह संख्या : 97 उम्र : 86 लिंग : महिला	फोटो उपलब्ध
646	RJ/20/154/027057	निर्वाचक का नाम : गोपी पिता का नाम: उगमा गृह संख्या : 97 उम्र : 59 लिंग : पुरुष	फोटो उपलब्ध	647	RJ/20/154/027250	निर्वाचक का नाम : पानी पति का नाम: गोपी गृह संख्या : 97 उम्र : 59 लिंग : महिला	फोटो उपलब्ध	648	ZFE0260042	निर्वाचक का नाम : सीमा पति का नाम: जगदीश गृह संख्या : 97 उम्र : 37 लिंग : महिला	फोटो उपलब्ध
649	MVW2050482	निर्वाचक का नाम : जगदीश पिता का नाम: गोपी गृह संख्या : 97 उम्र : 36 लिंग : पुरुष	फोटो उपलब्ध	650	ZFE0260398	निर्वाचक का नाम : सांवर पिता का नाम: गोपीलाल गृह संख्या : 97 उम्र : 35 लिंग : पुरुष	फोटो उपलब्ध	651	ZFE0260034	निर्वाचक का नाम : लीला पति का नाम: सांवर गृह संख्या : 97 उम्र : 35 लिंग : महिला	फोटो उपलब्ध
652	ZFE0545178	निर्वाचक का नाम : देव किशन पिता का नाम: गोपी लाल गृह संख्या : 97 उम्र : 32 लिंग : पुरुष	फोटो उपलब्ध	653	ZFE0867218	निर्वाचक का नाम : रामकन्या पति का नाम: देवकिशन गृह संख्या : 97 उम्र : 31 लिंग : महिला	फोटो उपलब्ध	654	ZFE0867226	निर्वाचक का नाम : रमेश पिता का नाम: गोपीलाल गृह संख्या : 97 उम्र : 30 लिंग : पुरुष	फोटो उपलब्ध
655	ZFE1235613	निर्वाचक का नाम : बिलु देवी पति का नाम: रमेश गृह संख्या : 97 उम्र : 30 लिंग : महिला	फोटो उपलब्ध	656	ZFE1843150	निर्वाचक का नाम : आशा पिता का नाम: जगदीश गृह संख्या : 97 उम्र : 21 लिंग : महिला	फोटो उपलब्ध	657	RJ/20/154/028205	निर्वाचक का नाम : रूकमा पति का नाम: लक्ष्मण गृह संख्या : 98 उम्र : 88 लिंग : महिला	फोटो उपलब्ध
658	RJ/20/154/027015	निर्वाचक का नाम : मंगना पिता का नाम: लक्ष्मण गृह संख्या : 98 उम्र : 69 लिंग : पुरुष	फोटो उपलब्ध	659	RJ/20/154/027711	निर्वाचक का नाम : कोयल पति का नाम: मंगना गृह संख्या : 98 उम्र : 66 लिंग : महिला	फोटो उपलब्ध	660	RJ/20/154/027532	निर्वाचक का नाम : भीमराज पिता का नाम: लक्ष्मण गृह संख्या : 98 उम्र : 62 लिंग : पुरुष	फोटो उपलब्ध
661	MVW2051779	निर्वाचक का नाम : चांदी पति का नाम: भीमराज गृह संख्या : 98 उम्र : 60 लिंग : महिला	फोटो उपलब्ध	662	ZFE0334540	निर्वाचक का नाम : रामजस गुर्जर पिता का नाम: मंगना गृह संख्या : 98 उम्र : 35 लिंग : पुरुष	फोटो उपलब्ध	663	ZFE0334557	निर्वाचक का नाम : सोहनी पति का नाम: रामजस गुर्जर गृह संख्या : 98 उम्र : 33 लिंग : महिला	फोटो उपलब्ध

664	ZFE1932623	निर्वाचक का नाम : माया पति का नाम: रामजस गृह संख्या : 98 उम्र : 26 लिंग : महिला	फोटो उपलब्ध	665	RJ/20/154/027494	निर्वाचक का नाम : मगनी पति का नाम: जगन्नाथ गृह संख्या : 99 उम्र : 58 लिंग : महिला	फोटो उपलब्ध	666	MVW1328574	निर्वाचक का नाम : भैरूलाल पिता का नाम: छोटू गृह संख्या : 99 उम्र : 57 लिंग : पुरुष	फोटो उपलब्ध
667	MVW1231489	निर्वाचक का नाम : नाराणी पति का नाम: भैरूलाल गृह संख्या : 99 उम्र : 56 लिंग : महिला	फोटो उपलब्ध	668	RJ/20/154/027714	निर्वाचक का नाम : कैलाश पिता का नाम: छोटू गृह संख्या : 99 उम्र : 54 लिंग : पुरुष	फोटो उपलब्ध	669	RJ/20/154/027715	निर्वाचक का नाम : गीता पति का नाम: कैलाश गृह संख्या : 99 उम्र : 52 लिंग : महिला	फोटो उपलब्ध
670	ZFE0334516	निर्वाचक का नाम : राधेश्याम पिता का नाम: जगन्नाथ गृह संख्या : 99 उम्र : 35 लिंग : पुरुष	फोटो उपलब्ध	671	ZFE0334508	निर्वाचक का नाम : विमला देवी पति का नाम: राधेश्याम गृह संख्या : 99 उम्र : 33 लिंग : महिला	फोटो उपलब्ध	672	ZFE1038884	निर्वाचक का नाम : कमलेश पिता का नाम: कैलाश गृह संख्या : 99 उम्र : 27 लिंग : पुरुष	फोटो उपलब्ध
673	ZFE1721166	निर्वाचक का नाम : हरी पिता का नाम: कैलाश गृह संख्या : 99 उम्र : 24 लिंग : पुरुष	फोटो उपलब्ध	674	ZFE1792001	निर्वाचक का नाम : पुष्पा देवी पति का नाम: कमलेश गृह संख्या : 99 उम्र : 24 लिंग : महिला	फोटो उपलब्ध	675	MVW1328582	निर्वाचक का नाम : नारायण लाल पिता का नाम: मंगना गृह संख्या : 100 उम्र : 59 लिंग : पुरुष	फोटो उपलब्ध
676	MVW1231497	निर्वाचक का नाम : रामकन्या पति का नाम: नारायण लाल गृह संख्या : 100 उम्र : 53 लिंग : महिला	फोटो उपलब्ध	677	ZFE0260240	निर्वाचक का नाम : सीता पति का नाम: देवीलाल गृह संख्या : 100 उम्र : 38 लिंग : महिला	फोटो उपलब्ध	678	MVW2049815	निर्वाचक का नाम : देवीलाल पिता का नाम: मंगना गृह संख्या : 100 उम्र : 37 लिंग : पुरुष	फोटो उपलब्ध
679	ZFE1802875	निर्वाचक का नाम : देऊ पिता का नाम: नारायण लाल गृह संख्या : 100 उम्र : 26 लिंग : महिला	फोटो उपलब्ध	680	ZFE1548429	निर्वाचक का नाम : दिनेश पिता का नाम: नारायण गृह संख्या : 100 उम्र : 25 लिंग : पुरुष	फोटो उपलब्ध	681	ZFE1802776	निर्वाचक का नाम : संजू देवी पति का नाम: दिनेश गृह संख्या : 100 उम्र : 25 लिंग : महिला	फोटो उपलब्ध
682	MVW1328590	निर्वाचक का नाम : मांगीलाल पिता का नाम: नानूराम गृह संख्या : 101 उम्र : 84 लिंग : पुरुष	फोटो उपलब्ध	683	MVW1328608	निर्वाचक का नाम : गीता पति का नाम: मांगीलाल गृह संख्या : 101 उम्र : 82 लिंग : महिला	फोटो उपलब्ध	684	RJ/20/154/027485	निर्वाचक का नाम : भोपाल पिता का नाम: मांगीलाल गृह संख्या : 101 उम्र : 60 लिंग : पुरुष	फोटो उपलब्ध
685	RJ/20/154/027391	निर्वाचक का नाम : कमला पति का नाम: भोपाल गृह संख्या : 101 उम्र : 59 लिंग : महिला	फोटो उपलब्ध	686	RJ/20/154/027414	निर्वाचक का नाम : मिटू पिता का नाम: मांगीलाल गृह संख्या : 101 उम्र : 58 लिंग : पुरुष	फोटो उपलब्ध	687	MVW1231505	निर्वाचक का नाम : रामू पति का नाम: मिटू गृह संख्या : 101 उम्र : 56 लिंग : महिला	फोटो उपलब्ध
688	ZFE0220863	निर्वाचक का नाम : राजू लाल पिता का नाम: मिटू लाल गृह संख्या : 101 उम्र : 35 लिंग : पुरुष	फोटो उपलब्ध	689	ZFE0220871	निर्वाचक का नाम : मनभर देवी पति का नाम: राजू लाल गृह संख्या : 101 उम्र : 35 लिंग : महिला	फोटो उपलब्ध	690	ZFE1235522	निर्वाचक का नाम : कन्हैया लाल पिता का नाम: गोपाल गृह संख्या : 101 उम्र : 34 लिंग : पुरुष	फोटो उपलब्ध
691	ZFE1235555	निर्वाचक का नाम : राणी पति का नाम: कन्हैया गृह संख्या : 101 उम्र : 32 लिंग : महिला	फोटो उपलब्ध	692	ZFE0962050	निर्वाचक का नाम : कान्ता पति का नाम: कान्हा गृह संख्या : 101 उम्र : 30 लिंग : महिला	फोटो उपलब्ध	693	ZFE1038892	निर्वाचक का नाम : कमलेश पिता का नाम: मिटू लाल गृह संख्या : 101 उम्र : 28 लिंग : पुरुष	फोटो उपलब्ध

694	ZFE1368448	निर्वाचक का नाम : गायत्री पति का नाम: कमलेश गृह संख्या : 101 उम्र : 26 लिंग : महिला	फोटो उपलब्ध	695	ZFE2000578	निर्वाचक का नाम : रेखा पति का नाम: शंभू गृह संख्या : 101 उम्र : 25 लिंग : महिला	फोटो उपलब्ध	696	ZFE1842681	निर्वाचक का नाम : शंभू लाल पिता का नाम: मिठू गृह संख्या : 101 उम्र : 21 लिंग : पुरुष	फोटो उपलब्ध
697	RJ/20/154/027126	निर्वाचक का नाम : रामलाल पिता का नाम: विजयराम गृह संख्या : 102 उम्र : 65 लिंग : पुरुष	फोटो उपलब्ध	698	RJ/20/154/027496	निर्वाचक का नाम : कमला पति का नाम: रामलाल गृह संख्या : 102 उम्र : 56 लिंग : महिला	फोटो उपलब्ध	699	ZFE1010958	निर्वाचक का नाम : भगवान पिता का नाम: रामलाल गृह संख्या : 102 उम्र : 29 लिंग : पुरुष	फोटो उपलब्ध
700	ZFE1235589	निर्वाचक का नाम : मिठू पति का नाम: भगवान गृह संख्या : 102 उम्र : 29 लिंग : महिला	फोटो उपलब्ध	701	ZFE1681188	निर्वाचक का नाम : कल्लू पिता का नाम: राम लाल गृह संख्या : 102 उम्र : 22 लिंग : पुरुष	फोटो उपलब्ध	702	ZFE2000941	निर्वाचक का नाम : सुशीला पिता का नाम: राम लाल गृह संख्या : 102 उम्र : 19 लिंग : महिला	फोटो उपलब्ध
703	RJ/20/154/027378	निर्वाचक का नाम : कमला पति का नाम: रामलाल गृह संख्या : 103 उम्र : 59 लिंग : महिला	फोटो उपलब्ध	704	ZFE1800598	निर्वाचक का नाम : शांता पति का नाम: देवकिशन गृह संख्या : 103 उम्र : 32 लिंग : महिला	फोटो उपलब्ध	705	ZFE0632042	निर्वाचक का नाम : देवकिशन पिता का नाम: रामलाल गृह संख्या : 103 उम्र : 31 लिंग : पुरुष	फोटो उपलब्ध
706	RJ/20/154/027712	निर्वाचक का नाम : लाड पति का नाम: बागा गृह संख्या : 104 उम्र : 57 लिंग : महिला	फोटो उपलब्ध	707	ZFE0962068	निर्वाचक का नाम : सुरेश पिता का नाम: बागा लाल गृह संख्या : 104 उम्र : 29 लिंग : पुरुष	फोटो उपलब्ध	708	ZFE1721158	निर्वाचक का नाम : ममता पति का नाम: सुरेश गृह संख्या : 104 उम्र : 28 लिंग : महिला	फोटो उपलब्ध

709	1	ZFE2130730
निर्वाचक का नाम : प्रकाशी सुथार पिता का नाम: कैलाश सुथार गृह संख्या : बोर्डियास उम्र : 18 लिंग : महिला		फोटो उपलब्ध

निर्वाचकों का विवरण :							
A) मतदाताओं की संख्या :							
		नामावली का प्रकार	निर्वाचक नामावली की पहचान :	मतदाताओं की संख्या :			
				पुरुष	महिला	तृतीय लिंग	कुल
I	मूल	मूल नामावली	समस्त पूरकों को समेकित करते हुए विशेष गहन पुनरीक्षण 2026 की मूल नामावली	360	348	0	708
II	घटक I - परिवर्धन सूची	पूरक 1	विशेष गहन पुनरीक्षण - 2026	0	1	0	1
III	घटक II - विलोपन सूची	पूरक 1	विशेष गहन पुनरीक्षण - 2026	0	1	0	1
IV	लिंग में संशोधन के कारण अंतर			0	0	0	0
पुनरीक्षण के बाद इस नामावली में शुद्ध निर्वाचक (I+II-III+IV)				360	348	0	708
B) संशोधनों की संख्या :							
नामावली का प्रकार		निर्वाचक नामावली की पहचान :		संशोधनों की संख्या :			
पूरक 1		विशेष गहन पुनरीक्षण - 2026		0			

निर्वाचक रजिस्ट्रीकरण अधिकारी द्वारा जारी

E2-मृत्यु, S2-स्थानांतरित, R2-दोहरी प्रविष्टि, M2-लापता, Q2-अहर्ता नहीं