

## निर्वाचक नामावली 2026 S20 राजस्थान

विधान सभा क्षेत्र की संख्या, नाम व आरक्षण स्थिति : 184 - हिण्डोली (सामान्य)		भाग संख्या : : 260			
संसदीय निर्वाचन क्षेत्र की संख्या, नाम व आरक्षण स्थिति, जिसमें विधान सभा निर्वाचन क्षेत्र स्थित है : 23 - भीलवाड़ा (सामान्य)					
<b>1. पुनरीक्षण का विवरण</b>					
पुनरीक्षण का वर्ष :	2026	<b>निर्वाचक नामावली की पहचान :</b> समस्त पूरकों को समेकित करते हुए विशेष गहन पुनरीक्षण 2026 की मूल नामावली			
अर्हता तिथि :	01-01-2026				
पुनरीक्षण का स्वरूप :	विशेष गहन पुनरीक्षण - 2026				
प्रकाशन की तिथि :	21-02-2026				
<b>2. भाग व मतदान क्षेत्र का विवरण :</b>					
भाग में आने वाले अनुभागों की संख्या और नाम :					
1-सदर बाजार छजा के नीचे,बडौदिया 2-कुई की गली,बडौदिया 3-सदर बाजार,बडौदिया 4-कालाजी की बावडी,बडौदिया 5-जानरायजी की गली,बडौदिया 6-कालाजी की बावडी,बडौदिया	मुख्य शहर / मुख्य ग्राम : बडौदिया वार्ड : पोस्ट ऑफिस : बडौदिया पुलिस थाना : हिण्डौली तहसील : जिला : बूँदी पिन कोड : 323001				
<b>3. मतदान केंद्र का विवरण</b>					
मतदान केंद्र की संख्या व नाम :	मतदान केन्द्र की विशेष हैसियत (पुरुष/महिला/सामान्य) :		सामान्य		
260 - बडौदिया	इस मतदान क्षेत्र के सहायक (ऑक्जिलियरी) मतदान केन्द्रों की संख्या :		0		
मतदान केंद्र का भवन व पता : राजकीय बालिका उच्च माध्यमिक विद्यालय बडौदिया					
<b>4. मतदाताओं की संख्या :</b>					
आरंभिक क्रम	अंतिम क्रम	मतदाताओं की संख्या			
संख्या	संख्या	पुरुष	महिला	तृतीय लिंग	कुल
1	1091	556	534	0	1090

निर्वाचक रजिस्ट्रीकरण अधिकारी द्वारा जारी

Nazri Naksha

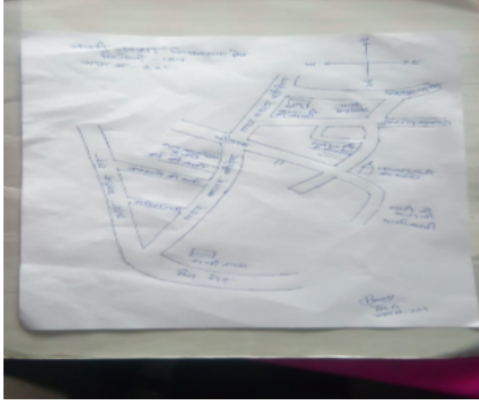

Google Map View

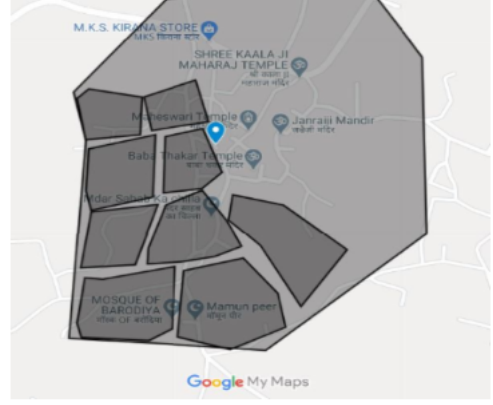

Polling Station Building Front View



Polling Station Front View



Cad View

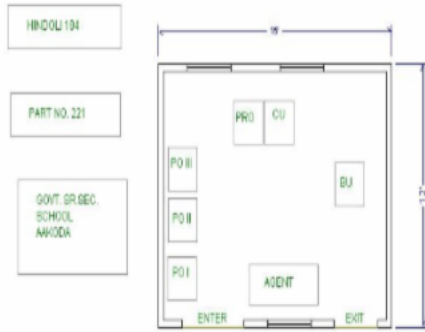

Key MAP View



1 निर्वाचक का नाम : छोटू पिता का नाम: लोडक्या गृह संख्या : 149 उम्र : 69 लिंग : पुरुष	LYX1342930 फोटो उपलब्ध	2 निर्वाचक का नाम : सीता पति का नाम: मडया गृह संख्या : 149 उम्र : 67 लिंग : महिला	LYX1082965 फोटो उपलब्ध	3 निर्वाचक का नाम : घिसी पति का नाम: छोटू गृह संख्या : 149 उम्र : 65 लिंग : महिला	IYY2323392 फोटो उपलब्ध
4 निर्वाचक का नाम : मोहन पिता का नाम: मडीलाल गृह संख्या : 149 उम्र : 49 लिंग : पुरुष	IYY1018613 फोटो उपलब्ध	5 निर्वाचक का नाम : नहना राम पिता का नाम: मडीलाल गृह संख्या : 149 उम्र : 47 लिंग : पुरुष	LYX1082973 फोटो उपलब्ध	6 निर्वाचक का नाम : बदाम पति का नाम: मोहन गृह संख्या : 149 उम्र : 45 लिंग : महिला	LYX1082981 फोटो उपलब्ध
7 निर्वाचक का नाम : श्रवण कुमार पिता का नाम: छोटा गृह संख्या : 149 उम्र : 37 लिंग : पुरुष	IYY0568303 फोटो उपलब्ध	8 निर्वाचक का नाम : पदमा बाई पति का नाम: श्रवन कुमार गृह संख्या : 149 उम्र : 34 लिंग : महिला	IYY1184589 फोटो उपलब्ध	9 निर्वाचक का नाम : हेमराज सैनी पिता का नाम: छोटू लाल सैनी गृह संख्या : 149 उम्र : 32 लिंग : पुरुष	IYY2243053 फोटो उपलब्ध
10 निर्वाचक का नाम : ग्यारसी बाई पति का नाम: हेमराज सैनी गृह संख्या : 149 उम्र : 28 लिंग : महिला	IYY2243046 फोटो उपलब्ध	11 निर्वाचक का नाम : सिया सैनी पिता का नाम: छोटा जी सैनी गृह संख्या : 149 उम्र : 19 लिंग : महिला	IYY2315737 फोटो उपलब्ध	12 निर्वाचक का नाम : कैलाश पिता का नाम: देवी लाल गृह संख्या : 150 उम्र : 67 लिंग : पुरुष	LYX0931204 फोटो उपलब्ध
13 निर्वाचक का नाम : केली पति का नाम: कैलाश गृह संख्या : 150 उम्र : 65 लिंग : महिला	IYY1937119 फोटो उपलब्ध	14 निर्वाचक का नाम : राम नाथी पति का नाम: मांगी लाल गृह संख्या : 150 उम्र : 61 लिंग : महिला	IYY0011692 फोटो उपलब्ध	15 निर्वाचक का नाम : प्रभू पिता का नाम: देवी लाल गृह संख्या : 150 उम्र : 59 लिंग : पुरुष	LYX1083005 फोटो उपलब्ध
16 निर्वाचक का नाम : रमेश पिता का नाम: मांगीलाल गृह संख्या : 150 उम्र : 45 लिंग : पुरुष	LYX1083013 फोटो उपलब्ध	17 निर्वाचक का नाम : बरधी पति का नाम: रमेश गृह संख्या : 150 उम्र : 43 लिंग : महिला	IYY0488726 फोटो उपलब्ध	18 निर्वाचक का नाम : मंजु बाई पति का नाम: पप्पूलाल गृह संख्या : 150 उम्र : 33 लिंग : महिला	IYY1025972 फोटो उपलब्ध
19 निर्वाचक का नाम : पप्पूलाल पिता का नाम: मांगीलाल गृह संख्या : 150 उम्र : 33 लिंग : पुरुष	IYY0802447 फोटो उपलब्ध	20 निर्वाचक का नाम : मुकेश कुमार सैनी पिता का नाम: प्रभू लाल सैनी गृह संख्या : 150 उम्र : 31 लिंग : पुरुष	IYY2334472 फोटो उपलब्ध	21 निर्वाचक का नाम : कन्हैया लाल सैनी पिता का नाम: प्रभू लाल सैनी गृह संख्या : 150 उम्र : 30 लिंग : पुरुष	IYY2117950 फोटो उपलब्ध
22 निर्वाचक का नाम : हुकम चंद सैनी पिता का नाम: प्रभू लाल सैनी गृह संख्या : 150 उम्र : 29 लिंग : पुरुष	IYY1989813 फोटो उपलब्ध	23 निर्वाचक का नाम : शिमला सैनी पिता का नाम: प्रभूलाल सैनी गृह संख्या : 150 उम्र : 26 लिंग : महिला	IYY1975135 फोटो उपलब्ध	24 निर्वाचक का नाम : सुनील सैनी पिता का नाम: प्रभू लाल सैनी गृह संख्या : 150 उम्र : 23 लिंग : पुरुष	IYY1989565 फोटो उपलब्ध
25 निर्वाचक का नाम : रीना सैनी पिता का नाम: रमेश चंद सैनी गृह संख्या : 150 उम्र : 21 लिंग : महिला	IYY2035574 फोटो उपलब्ध	26 निर्वाचक का नाम : पूजा सैनी पिता का नाम: रमेश सैनी गृह संख्या : 150 उम्र : 19 लिंग : महिला	IYY2332633 फोटो उपलब्ध	27 निर्वाचक का नाम : बृज मोहन शर्मा पिता का नाम: गोबरी लाल गृह संख्या : 151 उम्र : 77 लिंग : पुरुष	IYY2139848 फोटो उपलब्ध
28 निर्वाचक का नाम : राम मूर्ति पति का नाम: बृज मोहन गृह संख्या : 151 उम्र : 76 लिंग : महिला	IYY2139830 फोटो उपलब्ध	29 निर्वाचक का नाम : सुनीता पति का नाम: महेश गृह संख्या : 151 उम्र : 57 लिंग : महिला	LYX0931238 फोटो उपलब्ध	30 निर्वाचक का नाम : नरेश कुमार पिता का नाम: बृज मोहन गृह संख्या : 151 उम्र : 53 लिंग : पुरुष	RJ/14/103/000023 फोटो उपलब्ध

31	IYY2139822	निर्वाचक का नाम : दिनेश कुमार गौतम पिता का नाम: बृज मोहन शर्मा गृह संख्या : 151 उम्र : 53 लिंग : पुरुष	फोटो उपलब्ध	32	LYX1393941	निर्वाचक का नाम : विष्णु लता पति का नाम: नरेश कुमार गृह संख्या : 151 उम्र : 47 लिंग : महिला	फोटो उपलब्ध	33	LYX0931675	निर्वाचक का नाम : गायत्री देवी पति का नाम: दिनेश कुमार गृह संख्या : 151 उम्र : 47 लिंग : महिला	फोटो उपलब्ध
34	IYY1130699	निर्वाचक का नाम : अभिषेक पिता का नाम: महेश गृह संख्या : 151 उम्र : 37 लिंग : पुरुष	फोटो उपलब्ध	35	IYY1184571	निर्वाचक का नाम : हिमांशु गौतम पिता का नाम: महेश कुमार गौतम गृह संख्या : 151 उम्र : 30 लिंग : पुरुष	फोटो उपलब्ध	36	IYY1598705	निर्वाचक का नाम : शिवम शर्मा पिता का नाम: दिनेश कुमार शर्मा गृह संख्या : 151 उम्र : 27 लिंग : पुरुष	फोटो उपलब्ध
37	IYY2021418	निर्वाचक का नाम : निकिता कुमारी शर्मा पति का नाम: अभिषेक गौतम गृह संख्या : 151 उम्र : 26 लिंग : महिला	फोटो उपलब्ध	38	IYY2143378	निर्वाचक का नाम : शिवांगी शर्मा पिता का नाम: दिनेश शर्मा गृह संख्या : 151 उम्र : 20 लिंग : महिला	फोटो उपलब्ध	39	RJ/14/103/306820	निर्वाचक का नाम : सुन्दर लाल पिता का नाम: किशनलाल गृह संख्या : 152 उम्र : 55 लिंग : पुरुष	फोटो उपलब्ध
40	IYY1766625	निर्वाचक का नाम : हजारी बाई पति का नाम: सुंदर लाल गृह संख्या : 152 उम्र : 52 लिंग : महिला	फोटो उपलब्ध	41	RJ/14/103/306837	निर्वाचक का नाम : हेमराज पिता का नाम: किशनलाल गृह संख्या : 152 उम्र : 50 लिंग : पुरुष	फोटो उपलब्ध	42	RJ/14/103/306836	निर्वाचक का नाम : रामसुख पिता का नाम: किशनलाल गृह संख्या : 152 उम्र : 45 लिंग : पुरुष	फोटो उपलब्ध
43	IYY0442632	निर्वाचक का नाम : कालीबाई पति का नाम: हेमराज गृह संख्या : 152 उम्र : 43 लिंग : महिला	फोटो उपलब्ध	44	LYX1083047	निर्वाचक का नाम : सन्तोष कुमारी पति का नाम: रामसुख सैनी गृह संख्या : 152 उम्र : 43 लिंग : महिला	फोटो उपलब्ध	45	IYY0862847	निर्वाचक का नाम : दीपिका पिता का नाम: सुन्दर लाल गृह संख्या : 152 उम्र : 31 लिंग : महिला	फोटो उपलब्ध
46	IYY1393263	निर्वाचक का नाम : भूमि शंकर सैनी पिता का नाम: सुन्दर लाल सैनी गृह संख्या : 152 उम्र : 28 लिंग : पुरुष	फोटो उपलब्ध	47	IYY1773373	निर्वाचक का नाम : चन्द्र प्रकाश सैनी पिता का नाम: रामसुख सैनी गृह संख्या : 152 उम्र : 23 लिंग : पुरुष	फोटो उपलब्ध	48	IYY2035582	निर्वाचक का नाम : पूरणमल सैनी पिता का नाम: रामसुख सैनी गृह संख्या : 152 उम्र : 21 लिंग : पुरुष	फोटो उपलब्ध
49	IYY2278935	निर्वाचक का नाम : मीनाक्षी सैनी पिता का नाम: रामसुख सैनी गृह संख्या : 152 उम्र : 19 लिंग : महिला	फोटो उपलब्ध	50	IYY1744929	निर्वाचक का नाम : राजू बारेठ पिता का नाम: मदन लाल बारेठ गृह संख्या : 159 उम्र : 27 लिंग : पुरुष	फोटो उपलब्ध	51	IYY1944214	निर्वाचक का नाम : पिंकी राव पति का नाम: राजू बारहठ गृह संख्या : 159 उम्र : 25 लिंग : महिला	फोटो उपलब्ध
52	IYY1741834	निर्वाचक का नाम : रेश्मा बानो पति का नाम: फ़क्रुद्दीन गृह संख्या : 189 उम्र : 26 लिंग : महिला	फोटो उपलब्ध	53	IYY1741800	निर्वाचक का नाम : गीता कुमारी मेघवाल पति का नाम: प्रकाश गृह संख्या : 190 उम्र : 33 लिंग : महिला	फोटो उपलब्ध	54	IYY1741826	निर्वाचक का नाम : धर्मराज पिता का नाम: हीरालाल गृह संख्या : 190 उम्र : 32 लिंग : पुरुष	फोटो उपलब्ध
55	IYY1741818	निर्वाचक का नाम : मधू कुमारी पति का नाम: धर्मराज गृह संख्या : 190 उम्र : 28 लिंग : महिला	फोटो उपलब्ध	56	IYY1742675	निर्वाचक का नाम : जिवका बाई पति का नाम: महावीर गृह संख्या : 206 उम्र : 38 लिंग : महिला	फोटो उपलब्ध	57	IYY1475102	निर्वाचक का नाम : संतरा बाई पति का नाम: बाबूलाल सैनी गृह संख्या : 219 उम्र : 30 लिंग : महिला	फोटो उपलब्ध
58	IYY1494822	निर्वाचक का नाम : पूजा सैनी पति का नाम: उख्ताल सैनी गृह संख्या : 259 उम्र : 29 लिंग : महिला	फोटो उपलब्ध	59	IYY1820661	निर्वाचक का नाम : सोनू मेघवाल पिता का नाम: बाबू लाल गृह संख्या : 280 उम्र : 27 लिंग : महिला	फोटो उपलब्ध				

60	IYY0802082	निर्वाचक का नाम : चिरंजीव पिता का नाम: शंभूलाल सेनी गृह संख्या : 2 उम्र : 32 लिंग : पुरुष	फोटो उपलब्ध	61	IYY1137520	निर्वाचक का नाम : सुनीता पिता का नाम: चिरंजीव गृह संख्या : 2 उम्र : 30 लिंग : महिला	फोटो उपलब्ध	62	RJ/14/103/306101	निर्वाचक का नाम : हर लाल पिता का नाम: खमाणा गृह संख्या : 153 उम्र : 87 लिंग : पुरुष	फोटो उपलब्ध
63	IYY2300572	निर्वाचक का नाम : भूरी बाई पति का नाम: हर लाल गृह संख्या : 153 उम्र : 82 लिंग : महिला	फोटो उपलब्ध	64	RJ/14/103/030679	निर्वाचक का नाम : राम नाथी पति का नाम: नंद किशोर गृह संख्या : 153 उम्र : 55 लिंग : महिला	फोटो उपलब्ध	65	LYX0931758	निर्वाचक का नाम : महावीरप्रसाद पिता का नाम: हरलाल गृह संख्या : 153 उम्र : 50 लिंग : पुरुष	फोटो उपलब्ध
66	LYX0931253	निर्वाचक का नाम : नंद किशोर पिता का नाम: हर लाल गृह संख्या : 153 उम्र : 49 लिंग : पुरुष	फोटो उपलब्ध	67	LYX0931741	निर्वाचक का नाम : उच्छबा पति का नाम: महावीरप्रसाद गृह संख्या : 153 उम्र : 48 लिंग : महिला	फोटो उपलब्ध	68	IYY1026046	निर्वाचक का नाम : गोविन्द प्रसाद पिता का नाम: नन्दकिशोर गृह संख्या : 153 उम्र : 32 लिंग : पुरुष	फोटो उपलब्ध
69	IYY1196831	निर्वाचक का नाम : गुड्डी पति का नाम: गोविन्द गृह संख्या : 153 उम्र : 30 लिंग : महिला	फोटो उपलब्ध	70	IYY1744945	निर्वाचक का नाम : महेंद्र सेनी पिता का नाम: नंद किशोर गृह संख्या : 153 उम्र : 24 लिंग : पुरुष	फोटो उपलब्ध	71	IYY2037711	निर्वाचक का नाम : पायल सेनी पिता का नाम: महावीर प्रसाद सेनी गृह संख्या : 153 उम्र : 21 लिंग : महिला	फोटो उपलब्ध
72	RJ/14/103/306100	निर्वाचक का नाम : प्रहलाद पिता का नाम: छोटा लाल गृह संख्या : 154 उम्र : 61 लिंग : पुरुष	फोटो उपलब्ध	73	IYY2251577	निर्वाचक का नाम : देऊ कंवर पति का नाम: प्रहलाद गृह संख्या : 154 उम्र : 60 लिंग : महिला	फोटो उपलब्ध	74	IYY2251544	निर्वाचक का नाम : महावीर प्रसाद शर्मा पिता का नाम: छोटू लाल गृह संख्या : 154 उम्र : 57 लिंग : पुरुष	फोटो उपलब्ध
75	IYY2251569	निर्वाचक का नाम : रतन कंवर पति का नाम: महावीर गृह संख्या : 154 उम्र : 55 लिंग : महिला	फोटो उपलब्ध	76	LYX1342526	निर्वाचक का नाम : राकेश पिता का नाम: प्रहलाद गृह संख्या : 154 उम्र : 39 लिंग : पुरुष	फोटो उपलब्ध	77	IYY0972794	निर्वाचक का नाम : निशा पति का नाम: राकेश गृह संख्या : 154 उम्र : 32 लिंग : महिला	फोटो उपलब्ध
78	IYY1137546	निर्वाचक का नाम : दीपक पिता का नाम: प्रहलाद गृह संख्या : 154 उम्र : 30 लिंग : पुरुष	फोटो उपलब्ध	79	IYY1862283	निर्वाचक का नाम : टीना नामा पति का नाम: दीपक भारद्वाज गृह संख्या : 154 उम्र : 28 लिंग : महिला	फोटो उपलब्ध	80	IYY1742634	निर्वाचक का नाम : विवेक भारद्वाज पिता का नाम: महावीर प्रसाद शर्मा गृह संख्या : 154 उम्र : 24 लिंग : पुरुष	फोटो उपलब्ध
81	RJ/14/103/306114	निर्वाचक का नाम : भंवरी बाई पति का नाम: राम नारायण गृह संख्या : 155 उम्र : 97 लिंग : महिला	फोटो उपलब्ध	82	RJ/14/103/306215	निर्वाचक का नाम : रत्ती राम पिता का नाम: राम नारायण गृह संख्या : 155 उम्र : 77 लिंग : पुरुष	फोटो उपलब्ध	83	LYX0931279	निर्वाचक का नाम : जाना बाई पति का नाम: रत्ती राम गृह संख्या : 155 उम्र : 71 लिंग : महिला	फोटो उपलब्ध
84	LYX0992370	निर्वाचक का नाम : बरधी लाल पिता का नाम: राम नारायण गृह संख्या : 155 उम्र : 67 लिंग : पुरुष	फोटो उपलब्ध	85	IYY0011346	निर्वाचक का नाम : मथूरा देवी पति का नाम: बरधी लाल गृह संख्या : 155 उम्र : 56 लिंग : महिला	फोटो उपलब्ध	86	IYY0010918	निर्वाचक का नाम : शंकर लाल पिता का नाम: रतीराम गृह संख्या : 155 उम्र : 38 लिंग : पुरुष	फोटो उपलब्ध
87	IYY1196799	निर्वाचक का नाम : तुलसी पिता का नाम: रतीराम गृह संख्या : 155 उम्र : 36 लिंग : महिला	फोटो उपलब्ध	88	IYY2256634	निर्वाचक का नाम : नेहा सुमन पति का नाम: शंकर लाल गृह संख्या : 155 उम्र : 24 लिंग : महिला	फोटो उपलब्ध	89	RJ/14/103/306564	निर्वाचक का नाम : लाधी बाई पति का नाम: केशरी लाल गृह संख्या : 156 उम्र : 57 लिंग : महिला	फोटो उपलब्ध

90	IYY0802207	निर्वाचक का नाम : केशरीलाल पिता का नाम: रामधन गृह संख्या : 156 उम्र : 55 लिंग : पुरुष	फोटो उपलब्ध	91	IYY2139699	निर्वाचक का नाम : घासी लाल पिता का नाम: रामधन गृह संख्या : 156 उम्र : 50 लिंग : पुरुष	फोटो उपलब्ध	92	LYX1219955	निर्वाचक का नाम : सीता पिता का नाम: घासीलाल गृह संख्या : 156 उम्र : 48 लिंग : महिला	फोटो उपलब्ध
93	LYX1342658	निर्वाचक का नाम : मोहनलाल पिता का नाम: रामधन गृह संख्या : 156 उम्र : 43 लिंग : पुरुष	फोटो उपलब्ध	94	IYY2323384	निर्वाचक का नाम : संतोष बाई पति का नाम: मोहन लाल गृह संख्या : 156 उम्र : 36 लिंग : महिला	फोटो उपलब्ध	95	IYY0802157	निर्वाचक का नाम : रमेश सेनी पिता का नाम: केशरी लाल सेनी गृह संख्या : 156 उम्र : 33 लिंग : पुरुष	फोटो उपलब्ध
96	IYY0802058	निर्वाचक का नाम : भरोसी बाई पति का नाम: रमेश गृह संख्या : 156 उम्र : 32 लिंग : महिला	फोटो उपलब्ध	97	IYY0972570	निर्वाचक का नाम : राजू प्रसाद सेनी पिता का नाम: केसरी लाल गृह संख्या : 156 उम्र : 31 लिंग : पुरुष	फोटो उपलब्ध	98	IYY1853050	निर्वाचक का नाम : नमिता सेनी पति का नाम: राजू प्रसाद सेनी गृह संख्या : 156 उम्र : 26 लिंग : महिला	फोटो उपलब्ध
99	IYY1870021	निर्वाचक का नाम : चेताराम सेनी पिता का नाम: घासी लाल सेनी गृह संख्या : 156 उम्र : 24 लिंग : पुरुष	फोटो उपलब्ध	100	IYY2118172	निर्वाचक का नाम : मोनू सेनी पिता का नाम: घासी लाल गृह संख्या : 156 उम्र : 20 लिंग : पुरुष	फोटो उपलब्ध	101	RJ/14/103/306627	निर्वाचक का नाम : रमेश पिता का नाम: गोविन्द लाल गृह संख्या : 157 उम्र : 71 लिंग : पुरुष	फोटो उपलब्ध
102	RJ/14/103/306628	निर्वाचक का नाम : राजकुमारी पति का नाम: रमेश गृह संख्या : 157 उम्र : 67 लिंग : महिला	फोटो उपलब्ध	103	RJ/14/103/306137	निर्वाचक का नाम : कैलाश पिता का नाम: सुरज मल गृह संख्या : 158 उम्र : 68 लिंग : पुरुष	फोटो उपलब्ध	104	IYY0442715	निर्वाचक का नाम : सन्तोष कुमारी पति का नाम: कैलाशचंद गृह संख्या : 158 उम्र : 61 लिंग : महिला	फोटो उपलब्ध
105	RJ/14/103/306327	निर्वाचक का नाम : रमेश पिता का नाम: सुरज मल गृह संख्या : 158 उम्र : 61 लिंग : पुरुष	फोटो उपलब्ध	106	LYX0931303	निर्वाचक का नाम : सुमित्रा पति का नाम: रमेश गृह संख्या : 158 उम्र : 59 लिंग : महिला	फोटो उपलब्ध	107	RJ/14/103/306817	निर्वाचक का नाम : सुरेश पिता का नाम: सुरज मल गृह संख्या : 158 उम्र : 59 लिंग : पुरुष	फोटो उपलब्ध
108	LYX1343367	निर्वाचक का नाम : सत्यनारायण पिता का नाम: सूरजमल गृह संख्या : 158 उम्र : 56 लिंग : पुरुष	फोटो उपलब्ध	109	LYX0931733	निर्वाचक का नाम : शान्तीदेवी पति का नाम: सुरेशकुमार गृह संख्या : 158 उम्र : 53 लिंग : महिला	फोटो उपलब्ध	110	LYX1219963	निर्वाचक का नाम : आशादेवी पति का नाम: सत्यनारायण गृह संख्या : 158 उम्र : 46 लिंग : महिला	फोटो उपलब्ध
111	LYX1393164	निर्वाचक का नाम : रितेश कुमार पिता का नाम: कैलाश चंद्र गृह संख्या : 158 उम्र : 42 लिंग : पुरुष	फोटो उपलब्ध	112	LYX1393172	निर्वाचक का नाम : पवन कुमार पिता का नाम: कैलाशचन्द्र गृह संख्या : 158 उम्र : 39 लिंग : पुरुष	फोटो उपलब्ध	113	IYY1130707	निर्वाचक का नाम : दीपिका पति का नाम: रितेश गृह संख्या : 158 उम्र : 38 लिंग : महिला	फोटो उपलब्ध
114	IYY0651901	निर्वाचक का नाम : गोविन्द भारद्वाज पिता का नाम: रमेशचन्द्र गृह संख्या : 158 उम्र : 33 लिंग : पुरुष	फोटो उपलब्ध	115	IYY2194561	निर्वाचक का नाम : प्रियंका गौतम पति का नाम: पवन कुमार शर्मा गृह संख्या : 158 उम्र : 32 लिंग : महिला	फोटो उपलब्ध	116	IYY2282564	निर्वाचक का नाम : पिंकी गौतम पति का नाम: गोविन्द भारद्वाज गृह संख्या : 158 उम्र : 32 लिंग : महिला	फोटो उपलब्ध
117	IYY1392927	निर्वाचक का नाम : हरी ओम पिता का नाम: रमेश चन्द्र गृह संख्या : 158 उम्र : 28 लिंग : पुरुष	फोटो उपलब्ध	118	IYY1392901	निर्वाचक का नाम : कमल कुमार भारद्वाज पिता का नाम: सुरेश कुमार शर्मा गृह संख्या : 158 उम्र : 28 लिंग : पुरुष	फोटो उपलब्ध	119	IYY1846641	निर्वाचक का नाम : अंकित भारद्वाज पिता का नाम: सत्यनारायण गृह संख्या : 158 उम्र : 23 लिंग : पुरुष	फोटो उपलब्ध

120	IYY0011338	निर्वाचक का नाम : कन्या पति का नाम: छीतर गृह संख्या : 187 उम्र : 97 लिंग : महिला	फोटो उपलब्ध	121	IYY0588707	निर्वाचक का नाम : नन्द किशोर पिता का नाम: छीतर गृह संख्या : 187 उम्र : 60 लिंग : पुरुष	फोटो उपलब्ध	122	RJ/14/103/306410	निर्वाचक का नाम : सुगना पति का नाम: नन्द किशोर गृह संख्या : 187 उम्र : 58 लिंग : महिला	फोटो उपलब्ध
123	LYX1344100	निर्वाचक का नाम : रामपाल पिता का नाम: छीतर गृह संख्या : 187 उम्र : 46 लिंग : पुरुष	फोटो उपलब्ध	124	IYY1774017	निर्वाचक का नाम : रवि गुर्जर पिता का नाम: नन्द किशोर गुर्जर गृह संख्या : 187 उम्र : 23 लिंग : पुरुष	फोटो उपलब्ध	125	LYX1083351	निर्वाचक का नाम : नन्ही बाई पति का नाम: रहीम बक्ष गृह संख्या : 188 उम्र : 87 लिंग : महिला	फोटो उपलब्ध
126	IYY0011007	निर्वाचक का नाम : सत्तार पिता का नाम: रहीमबक्ष गृह संख्या : 188 उम्र : 60 लिंग : पुरुष	फोटो उपलब्ध	127	IYY1848084	निर्वाचक का नाम : रुकसाना पति का नाम: सत्तार गृह संख्या : 188 उम्र : 58 लिंग : महिला	फोटो उपलब्ध	128	LYX1343136	निर्वाचक का नाम : निशार पिता का नाम: रहीमबक्ष गृह संख्या : 188 उम्र : 50 लिंग : पुरुष	फोटो उपलब्ध
129	LYX1220110	निर्वाचक का नाम : मुबारिक अली पिता का नाम: रहीम बक्ष गृह संख्या : 188 उम्र : 47 लिंग : पुरुष	फोटो उपलब्ध	130	LYX1083377	निर्वाचक का नाम : शहनाज बानो पति का नाम: निशार गृह संख्या : 188 उम्र : 46 लिंग : महिला	फोटो उपलब्ध	131	IYY0651794	निर्वाचक का नाम : नजीरन पिता का नाम: रहीम बक्स गृह संख्या : 188 उम्र : 45 लिंग : महिला	फोटो उपलब्ध
132	IYY0972729	निर्वाचक का नाम : सबाना पति का नाम: मुबारिक गृह संख्या : 188 उम्र : 31 लिंग : महिला	फोटो उपलब्ध	133	IYY1862473	निर्वाचक का नाम : रोशन बानो पिता का नाम: सत्तार गृह संख्या : 188 उम्र : 30 लिंग : महिला	फोटो उपलब्ध	134	IYY1773357	निर्वाचक का नाम : आजाद हुसैन पिता का नाम: सत्तार गृह संख्या : 188 उम्र : 29 लिंग : पुरुष	फोटो उपलब्ध
135	IYY1853381	निर्वाचक का नाम : खालिद हुसैन पिता का नाम: शहजाद मोहम्मद गृह संख्या : 188 उम्र : 23 लिंग : पुरुष	फोटो उपलब्ध	136	IYY1874379	निर्वाचक का नाम : सिराजुद्दीन पिता का नाम: निशार गृह संख्या : 188 उम्र : 23 लिंग : पुरुष	फोटो उपलब्ध	137	IYY2295749	निर्वाचक का नाम : मीनू पति का नाम: आजाद हुसैन गृह संख्या : 188 उम्र : 23 लिंग : महिला	फोटो उपलब्ध
138	IYY1906213	निर्वाचक का नाम : नफिशा बानो पिता का नाम: सत्तार गृह संख्या : 188 उम्र : 22 लिंग : महिला	फोटो उपलब्ध	139	LYX0992420	निर्वाचक का नाम : छोटों पति का नाम: सुभान गृह संख्या : 189 उम्र : 67 लिंग : महिला	फोटो उपलब्ध	140	IYY1130848	निर्वाचक का नाम : फकरुद्दीन पिता का नाम: सुभान मोहम्मद गृह संख्या : 189 उम्र : 31 लिंग : पुरुष	फोटो उपलब्ध
141	IYY1130822	निर्वाचक का नाम : फजलुद्दीन पिता का नाम: सुभाष मोहम्मद गृह संख्या : 189 उम्र : 30 लिंग : पुरुष	फोटो उपलब्ध	142	IYY1770056	निर्वाचक का नाम : फ्रेमिन पिता का नाम: सुभान गृह संख्या : 189 उम्र : 25 लिंग : महिला	फोटो उपलब्ध	143	IYY1948959	निर्वाचक का नाम : हीरा लाल पिता का नाम: खमाण गृह संख्या : 190 उम्र : 87 लिंग : पुरुष	फोटो उपलब्ध
144	LYX1083385	निर्वाचक का नाम : भोलू पिता का नाम: हीरा गृह संख्या : 190 उम्र : 57 लिंग : पुरुष	फोटो उपलब्ध	# 145	IYY1130855	निर्वाचक का नाम : सुगना बाई पति का नाम: किशन लाल गृह संख्या : 190 उम्र : 51 लिंग : महिला	फोटो उपलब्ध	146	LYX1392778	निर्वाचक का नाम : लोकेश पिता का नाम: हीरा गृह संख्या : 190 उम्र : 47 लिंग : पुरुष	फोटो उपलब्ध
147	LYX1083393	निर्वाचक का नाम : राजेश पिता का नाम: हीरा गृह संख्या : 190 उम्र : 44 लिंग : पुरुष	फोटो उपलब्ध	148	LYX0931337	निर्वाचक का नाम : प्रेम सिंह पिता का नाम: हीरा गृह संख्या : 190 उम्र : 44 लिंग : पुरुष	फोटो उपलब्ध	149	IYY0972810	निर्वाचक का नाम : सुशीला पति का नाम: भोलू गृह संख्या : 190 उम्र : 41 लिंग : महिला	फोटो उपलब्ध

150	IYY0972521	निर्वाचक का नाम : प्रकाश पिता का नाम: चन्द्रा गृह संख्या : 190 उम्र : 38 लिंग : पुरुष	फोटो उपलब्ध	151	IYY0972752	निर्वाचक का नाम : मुकलेश पति का नाम: लोकेश गृह संख्या : 190 उम्र : 36 लिंग : महिला	फोटो उपलब्ध	152	IYY1393131	निर्वाचक का नाम : कान्ति बाई पति का नाम: राजेश गृह संख्या : 190 उम्र : 31 लिंग : महिला	फोटो उपलब्ध
153	IYY1907385	निर्वाचक का नाम : नरेश मेघवाल पिता का नाम: भोलू लाल मेघवाल गृह संख्या : 190 उम्र : 22 लिंग : पुरुष	फोटो उपलब्ध	154	IYY2071090	निर्वाचक का नाम : रितेश मेघवाल पिता का नाम: किशन मेघवाल गृह संख्या : 190 उम्र : 20 लिंग : पुरुष	फोटो उपलब्ध	155	RJ/14/103/306314	निर्वाचक का नाम : सोहनी पति का नाम: चन्द्रा गृह संख्या : 191 उम्र : 67 लिंग : महिला	फोटो उपलब्ध
156	LYX1083401	निर्वाचक का नाम : धनराज पिता का नाम: चन्द्रा गृह संख्या : 191 उम्र : 47 लिंग : पुरुष	फोटो उपलब्ध	157	LYX1083419	निर्वाचक का नाम : सीमा पति का नाम: धनराज गृह संख्या : 191 उम्र : 43 लिंग : महिला	फोटो उपलब्ध	158	LYX1393347	निर्वाचक का नाम : धूली लाल पिता का नाम: कंवर लाल गृह संख्या : 192 उम्र : 47 लिंग : पुरुष	फोटो उपलब्ध
159	IYY0651802	निर्वाचक का नाम : काली बाई पति का नाम: धूलीलाल गृह संख्या : 192 उम्र : 35 लिंग : महिला	फोटो उपलब्ध	160	IYY0651869	निर्वाचक का नाम : मांगीलाल पिता का नाम: बरदीलाल गृह संख्या : 192 उम्र : 33 लिंग : पुरुष	फोटो उपलब्ध	161	IYY1658012	निर्वाचक का नाम : दीपा पति का नाम: मंगी लाल गृह संख्या : 192 उम्र : 31 लिंग : महिला	फोटो उपलब्ध
162	IYY1715622	निर्वाचक का नाम : भंवर लाल पिता का नाम: रमजानी गृह संख्या : 194 उम्र : 71 लिंग : पुरुष	फोटो उपलब्ध	163	IYY2313526	निर्वाचक का नाम : रफीक मोहम्मद पिता का नाम: भंवर शाह गृह संख्या : 194 उम्र : 40 लिंग : पुरुष	फोटो उपलब्ध	164	IYY1555473	निर्वाचक का नाम : शहनाज़ बानो पति का नाम: रफीक मोहम्मद गृह संख्या : 194 उम्र : 35 लिंग : महिला	फोटो उपलब्ध
165	IYY1556307	निर्वाचक का नाम : तालिबा बानो पति का नाम: सद्दाम हुसैन गृह संख्या : 194 उम्र : 31 लिंग : महिला	फोटो उपलब्ध	166	IYY1130863	निर्वाचक का नाम : सद्दाम हुसैन पति का नाम: भंवर शाह गृह संख्या : 194 उम्र : 30 लिंग : पुरुष	फोटो उपलब्ध	167	RJ/14/103/306451	निर्वाचक का नाम : हनीफ शाह पिता का नाम: अलादीन गृह संख्या : 195 उम्र : 77 लिंग : पुरुष	फोटो उपलब्ध
168	IYY2174456	निर्वाचक का नाम : सलामो पति का नाम: हनीफ शाह गृह संख्या : 195 उम्र : 70 लिंग : महिला	फोटो उपलब्ध	169	IYY0369132	निर्वाचक का नाम : मूनीर पिता का नाम: हनीफ शाह गृह संख्या : 195 उम्र : 55 लिंग : पुरुष	फोटो उपलब्ध	170	LYX1343763	निर्वाचक का नाम : अकीला पति का नाम: मुनीर गृह संख्या : 195 उम्र : 51 लिंग : महिला	फोटो उपलब्ध
171	LYX1444488	निर्वाचक का नाम : ऐहसान अली पिता का नाम: हनीफ गृह संख्या : 195 उम्र : 39 लिंग : पुरुष	फोटो उपलब्ध	172	IYY0651844	निर्वाचक का नाम : रेशमा पति का नाम: एहसान अली गृह संख्या : 195 उम्र : 33 लिंग : महिला	फोटो उपलब्ध	173	IYY1772102	निर्वाचक का नाम : साहिल अहमद पिता का नाम: मुनीर मोहम्मद गृह संख्या : 195 उम्र : 23 लिंग : पुरुष	फोटो उपलब्ध
174	IYY2278919	निर्वाचक का नाम : सिमरन प्रवीन पिता का नाम: मुनीर मोहम्मद गृह संख्या : 195 उम्र : 19 लिंग : महिला	फोटो उपलब्ध	175	IYY0443069	निर्वाचक का नाम : नन्द किशोर पिता का नाम: भंवर लाल गृह संख्या : 196 उम्र : 43 लिंग : पुरुष	फोटो उपलब्ध	176	IYY0443077	निर्वाचक का नाम : सीमा बाई पति का नाम: नन्द किशोर गृह संख्या : 196 उम्र : 41 लिंग : महिला	फोटो उपलब्ध
177	RJ/14/103/301509	निर्वाचक का नाम : मोहन पिता का नाम: शौराम गृह संख्या : 197 उम्र : 63 लिंग : पुरुष	फोटो उपलब्ध	178	RJ/14/103/306312	निर्वाचक का नाम : हीरा पति का नाम: मोहन गृह संख्या : 197 उम्र : 61 लिंग : महिला	फोटो उपलब्ध	179	IYY1702083	निर्वाचक का नाम : लेखराज सैनी पिता का नाम: मोहन लाल गृह संख्या : 197 उम्र : 44 लिंग : पुरुष	फोटो उपलब्ध

180 निर्वाचक का नाम : हंसा बाई पति का नाम: लेखराज सैनी गृह संख्या : 197 उम्र : 42 लिंग : महिला	IYY1702125 फोटो उपलब्ध	181 निर्वाचक का नाम : सुरेश सैनी पिता का नाम: मोहन लाल सैनी गृह संख्या : 197 उम्र : 32 लिंग : पुरुष	IYY1702158 फोटो उपलब्ध	S 182 निर्वाचक का नाम : लीला कुमारी सैनी पिता का नाम: मोहन लाल गृह संख्या : 197 उम्र : 29 लिंग : महिला	IYY1702190 फोटो उपलब्ध
183 निर्वाचक का नाम : मधु बाई सैनी पति का नाम: सुरेश सैनी गृह संख्या : 197 उम्र : 23 लिंग : महिला	IYY2299238 फोटो उपलब्ध	184 निर्वाचक का नाम : इन्द्रा पति का नाम: मुरलीधर गृह संख्या : 199 उम्र : 60 लिंग : महिला	LYX1220128 फोटो उपलब्ध	185 निर्वाचक का नाम : नहनी पति का नाम: घुली लाल गृह संख्या : 200 उम्र : 77 लिंग : महिला	RJ/14/103/306123 फोटो उपलब्ध
186 निर्वाचक का नाम : अंबालाल पिता का नाम: धुलीलाल गृह संख्या : 200 उम्र : 47 लिंग : पुरुष	RJ/14/103/306841 फोटो उपलब्ध	187 निर्वाचक का नाम : मन्नी पति का नाम: अम्बालाल गृह संख्या : 200 उम्र : 43 लिंग : महिला	LYX1343540 फोटो उपलब्ध	188 निर्वाचक का नाम : शिव शंकर गोचर पिता का नाम: अम्बा लाल गुर्जर गृह संख्या : 200 उम्र : 22 लिंग : पुरुष	IYY2048775 फोटो उपलब्ध
189 निर्वाचक का नाम : राजेश गोचर पिता का नाम: अम्बा लाल गुर्जर गृह संख्या : 200 उम्र : 21 लिंग : पुरुष	IYY2207686 फोटो उपलब्ध	190 निर्वाचक का नाम : गोरी शंकर पिता का नाम: कल्याण गृह संख्या : 201 उम्र : 78 लिंग : पुरुष	IYY2133643 फोटो उपलब्ध	191 निर्वाचक का नाम : कैलाशी पति का नाम: गोरी शंकर गृह संख्या : 201 उम्र : 73 लिंग : महिला	IYY2174381 फोटो उपलब्ध
192 निर्वाचक का नाम : शिवराज पिता का नाम: गोरी शंकर गृह संख्या : 201 उम्र : 54 लिंग : पुरुष	LYX1342690 फोटो उपलब्ध	193 निर्वाचक का नाम : ममता बाई पति का नाम: शिवराज गृह संख्या : 201 उम्र : 49 लिंग : महिला	LYX0992404 फोटो उपलब्ध	194 निर्वाचक का नाम : मोनिका गौतम पिता का नाम: शिवराज गृह संख्या : 201 उम्र : 27 लिंग : महिला	IYY1393149 फोटो उपलब्ध
195 निर्वाचक का नाम : दुर्गा बाई पति का नाम: भंवर लाल गृह संख्या : 202 उम्र : 73 लिंग : महिला	LYX0931360 फोटो उपलब्ध	196 निर्वाचक का नाम : सूर्यप्रकाश पिता का नाम: भंवर लाल गृह संख्या : 202 उम्र : 38 लिंग : पुरुष	IYY0010900 फोटो उपलब्ध	197 निर्वाचक का नाम : रामदेव पिता का नाम: श्रवण गृह संख्या : 203 उम्र : 72 लिंग : पुरुष	LYX1342765 फोटो उपलब्ध
198 निर्वाचक का नाम : नारायण पिता का नाम: श्रवण गृह संख्या : 203 उम्र : 70 लिंग : पुरुष	LYX1083468 फोटो उपलब्ध	199 निर्वाचक का नाम : लालचन्द पिता का नाम: श्रवण गृह संख्या : 203 उम्र : 60 लिंग : पुरुष	LYX1083476 फोटो उपलब्ध	200 निर्वाचक का नाम : पूजा सुमन पति का नाम: शिवराज सैनी गृह संख्या : 203 उम्र : 26 लिंग : महिला	IYY2106573 फोटो उपलब्ध
201 निर्वाचक का नाम : घांसी पिता का नाम: किशना गृह संख्या : 204 उम्र : 65 लिंग : पुरुष	LYX0931378 फोटो उपलब्ध	202 निर्वाचक का नाम : मूली पति का नाम: घांसी गृह संख्या : 204 उम्र : 62 लिंग : महिला	LYX1342963 फोटो उपलब्ध	203 निर्वाचक का नाम : हीरा लाल पिता का नाम: किशना गृह संख्या : 204 उम्र : 59 लिंग : पुरुष	IYY0011296 फोटो उपलब्ध
204 निर्वाचक का नाम : रामनाथी पति का नाम: हीरा लाल गृह संख्या : 204 उम्र : 57 लिंग : महिला	IYY0011031 फोटो उपलब्ध	205 निर्वाचक का नाम : गिरराज पिता का नाम: घांसी लाल गृह संख्या : 204 उम्र : 32 लिंग : पुरुष	IYY0742924 फोटो उपलब्ध	206 निर्वाचक का नाम : भोली बाई पति का नाम: गिरीराज सैनी गृह संख्या : 204 उम्र : 32 लिंग : महिला	IYY1773274 फोटो उपलब्ध
207 निर्वाचक का नाम : भजन लाल पिता का नाम: हीरा लाल गृह संख्या : 204 उम्र : 30 लिंग : पुरुष	IYY1130871 फोटो उपलब्ध	208 निर्वाचक का नाम : गीता पति का नाम: बजनलाल गृह संख्या : 204 उम्र : 29 लिंग : महिला	IYY1494202 फोटो उपलब्ध	209 निर्वाचक का नाम : सुनीता सैनी पिता का नाम: घांसी लाल सैनी गृह संख्या : 204 उम्र : 27 लिंग : महिला	IYY1773449 फोटो उपलब्ध

210	IYY1853894	निर्वाचक का नाम : लेखराज सैनी पिता का नाम: हीरालाल गृह संख्या : 204 उम्र : 23 लिंग : पुरुष	फोटो उपलब्ध	211	RJ/14/103/306169	निर्वाचक का नाम : मंगल प्रसाद पिता का नाम: गणेश दास गृह संख्या : 205 उम्र : 72 लिंग : पुरुष	फोटो उपलब्ध	212	RJ/14/103/306117	निर्वाचक का नाम : मोहन बाई पति का नाम: मंगल प्रसाद गृह संख्या : 205 उम्र : 67 लिंग : महिला	फोटो उपलब्ध
213	IYY0368977	निर्वाचक का नाम : भूमि शंकर पिता का नाम: मंगल प्रसाद गृह संख्या : 205 उम्र : 53 लिंग : पुरुष	फोटो उपलब्ध	214	LYX0992503	निर्वाचक का नाम : माया पति का नाम: भूमिशंकर गृह संख्या : 205 उम्र : 48 लिंग : महिला	फोटो उपलब्ध	215	IYY2295806	निर्वाचक का नाम : अजय बैरागी पिता का नाम: भूमि शंकर बैरागी गृह संख्या : 205 उम्र : 24 लिंग : पुरुष	फोटो उपलब्ध
216	IYY2128288	निर्वाचक का नाम : प्रिया बैरागी पिता का नाम: भूमि शंकर बैरागी गृह संख्या : 205 उम्र : 22 लिंग : महिला	फोटो उपलब्ध	217	IYY2295723	निर्वाचक का नाम : हरिओम बैरागी पिता का नाम: भूमि शंकर बैरागी गृह संख्या : 205 उम्र : 20 लिंग : पुरुष	फोटो उपलब्ध	218	RJ/14/103/306216	निर्वाचक का नाम : शम्भू लाल पिता का नाम: खाना गृह संख्या : 206 उम्र : 59 लिंग : पुरुष	फोटो उपलब्ध
219	IYY2163996	निर्वाचक का नाम : देवी लाल माली पिता का नाम: खाना गृह संख्या : 206 उम्र : 57 लिंग : पुरुष	फोटो उपलब्ध	220	IYY1696756	निर्वाचक का नाम : बरधी लाल पिता का नाम: खाना गृह संख्या : 206 उम्र : 51 लिंग : पुरुष	फोटो उपलब्ध	221	IYY2164036	निर्वाचक का नाम : प्रेम पति का नाम: बरधी लाल गृह संख्या : 206 उम्र : 50 लिंग : महिला	फोटो उपलब्ध
222	LYX1343854	निर्वाचक का नाम : काली बाई पति का नाम: देवीलाल गृह संख्या : 206 उम्र : 48 लिंग : महिला	फोटो उपलब्ध	223	IYY1612480	निर्वाचक का नाम : सौंवरिया सैनी पिता का नाम: देवीलाल सैनी गृह संख्या : 206 उम्र : 27 लिंग : पुरुष	फोटो उपलब्ध	224	IYY2209997	निर्वाचक का नाम : मनोज सैनी पिता का नाम: शंभू लाल सैनी गृह संख्या : 206 उम्र : 27 लिंग : पुरुष	फोटो उपलब्ध
225	LYX1083484	निर्वाचक का नाम : छीतर लाल पिता का नाम: मांगीलाल गृह संख्या : 207 उम्र : 72 लिंग : पुरुष	फोटो उपलब्ध	226	LYX1342484	निर्वाचक का नाम : हीरालाल पिता का नाम: छीतरलाल गृह संख्या : 207 उम्र : 50 लिंग : पुरुष	फोटो उपलब्ध	227	LYX1343334	निर्वाचक का नाम : सन्तोष पति का नाम: हीरालाल गृह संख्या : 207 उम्र : 45 लिंग : महिला	फोटो उपलब्ध
228	LYX1083500	निर्वाचक का नाम : महावीर पिता का नाम: छीतरलाल गृह संख्या : 207 उम्र : 45 लिंग : पुरुष	फोटो उपलब्ध	229	LYX1343284	निर्वाचक का नाम : कन्हैयालाल पिता का नाम: छीतर लाल गृह संख्या : 207 उम्र : 43 लिंग : पुरुष	फोटो उपलब्ध	230	LYX1343342	निर्वाचक का नाम : बीना पति का नाम: कन्हैया लाल गृह संख्या : 207 उम्र : 43 लिंग : महिला	फोटो उपलब्ध
231	LYX1083518	निर्वाचक का नाम : कौशल्या पति का नाम: महावीर गृह संख्या : 207 उम्र : 43 लिंग : महिला	फोटो उपलब्ध	232	IYY2299360	निर्वाचक का नाम : ललिता कुमावत पति का नाम: विशाल कुमावत गृह संख्या : 207 उम्र : 26 लिंग : महिला	फोटो उपलब्ध	233	IYY1856731	निर्वाचक का नाम : विशाल कुमावत पिता का नाम: हीरा लाल कुमावत गृह संख्या : 207 उम्र : 23 लिंग : पुरुष	फोटो उपलब्ध
234	IYY1910579	निर्वाचक का नाम : पूजा कुमावत पिता का नाम: महावीर कुमावत गृह संख्या : 207 उम्र : 22 लिंग : महिला	फोटो उपलब्ध	235	IYY2248847	निर्वाचक का नाम : लक्ष्मी नारायण कुमावत पिता का नाम: हीरा लाल कुमावत गृह संख्या : 207 उम्र : 20 लिंग : पुरुष	फोटो उपलब्ध	236	IYY2267540	निर्वाचक का नाम : मनीषा कुमावत पिता का नाम: हीरा लाल कुमावत गृह संख्या : 207 उम्र : 19 लिंग : महिला	फोटो उपलब्ध
237	RJ/14/103/306095	निर्वाचक का नाम : गंगा पति का नाम: खाना गृह संख्या : 208 उम्र : 77 लिंग : महिला	फोटो उपलब्ध	238	LYX0931519	निर्वाचक का नाम : मन्ना लाल पिता का नाम: खाना गृह संख्या : 208 उम्र : 56 लिंग : पुरुष	फोटो उपलब्ध	239	LYX1344449	निर्वाचक का नाम : शान्ति पति का नाम: मन्नालाल गृह संख्या : 208 उम्र : 47 लिंग : महिला	फोटो उपलब्ध

240 निर्वाचक का नाम : घनश्याम सैनी पिता का नाम: लखमा गृह संख्या : 209 उम्र : 77 लिंग : पुरुष	IYY1732031 फोटो उपलब्ध	241 निर्वाचक का नाम : बदाम पिता का नाम: धनश्याम गृह संख्या : 209 उम्र : 75 लिंग : महिला	RJ/14/103/306716 फोटो उपलब्ध	242 निर्वाचक का नाम : लोकेश पिता का नाम: घनश्याम गृह संख्या : 209 उम्र : 45 लिंग : पुरुष	LYX1343664 फोटो उपलब्ध
243 निर्वाचक का नाम : निर्मला पति का नाम: लोकेश गृह संख्या : 209 उम्र : 41 लिंग : महिला	LYX1393438 फोटो उपलब्ध	244 निर्वाचक का नाम : देवेन्द्र कुमार पिता का नाम: धनश्याम गृह संख्या : 209 उम्र : 38 लिंग : पुरुष	IYY0972463 फोटो उपलब्ध	245 निर्वाचक का नाम : सूर्यप्रकाश सोमाणी पिता का नाम: घनश्याम गृह संख्या : 210 उम्र : 43 लिंग : पुरुष	LYX1083534 फोटो उपलब्ध
246 निर्वाचक का नाम : वैशाली पति का नाम: सूर्यप्रकाश सोमाणी गृह संख्या : 210 उम्र : 34 लिंग : महिला	IYY1393156 फोटो उपलब्ध	247 निर्वाचक का नाम : लाडकंवर पति का नाम: सत्यनारायण गृह संख्या : 211 उम्र : 70 लिंग : महिला	RJ/14/103/306409 फोटो उपलब्ध	248 निर्वाचक का नाम : अयोध्या पिता का नाम: सत्यनारायण गृह संख्या : 211 उम्र : 47 लिंग : महिला	LYX1343698 फोटो उपलब्ध
249 निर्वाचक का नाम : मोनिका सेन पति का नाम: हनुमान सेन गृह संख्या : 211 उम्र : 27 लिंग : महिला	IYY1475177 फोटो उपलब्ध	250 निर्वाचक का नाम : मदन लाल सेन पिता का नाम: भंवर लाल सेन गृह संख्या : 212 उम्र : 72 लिंग : पुरुष	IYY2176121 फोटो उपलब्ध	251 निर्वाचक का नाम : राममूर्ति पति का नाम: मदन लाल गृह संख्या : 212 उम्र : 67 लिंग : महिला	IYY2176105 फोटो उपलब्ध
252 निर्वाचक का नाम : गोपाल लाल पिता का नाम: भंवर लाल गृह संख्या : 212 उम्र : 64 लिंग : पुरुष	RJ/14/103/306210 फोटो उपलब्ध	253 निर्वाचक का नाम : मोत्या बाई पति का नाम: गोपाल लाल गृह संख्या : 212 उम्र : 61 लिंग : महिला	RJ/14/103/306220 फोटो उपलब्ध	254 निर्वाचक का नाम : कमलेश पिता का नाम: मदन गृह संख्या : 212 उम्र : 47 लिंग : पुरुष	LYX0992495 फोटो उपलब्ध
255 निर्वाचक का नाम : कौशल्या पति का नाम: कमलेश गृह संख्या : 212 उम्र : 45 लिंग : महिला	LYX1342682 फोटो उपलब्ध	256 निर्वाचक का नाम : मुकेश पिता का नाम: मदन लाल सेन गृह संख्या : 212 उम्र : 43 लिंग : पुरुष	LYX0992529 फोटो उपलब्ध	257 निर्वाचक का नाम : ललिता पति का नाम: मुकेश गृह संख्या : 212 उम्र : 38 लिंग : महिला	IYY1393164 फोटो उपलब्ध
258 निर्वाचक का नाम : अन्तिमा सेन पति का नाम: बुद्धि प्रकाश गृह संख्या : 212 उम्र : 34 लिंग : महिला	IYY1393172 फोटो उपलब्ध	259 निर्वाचक का नाम : बुद्धी प्रकाश पिता का नाम: गोपाल गृह संख्या : 212 उम्र : 31 लिंग : पुरुष	IYY1130897 फोटो उपलब्ध	260 निर्वाचक का नाम : प्रिया सैन पिता का नाम: मुकेश सैन गृह संख्या : 212 उम्र : 19 लिंग : महिला	IYY2350247 फोटो उपलब्ध
261 निर्वाचक का नाम : विजय लक्ष्मी सेन पिता का नाम: कमलेश सैन गृह संख्या : 212 उम्र : 19 लिंग : महिला	IYY2350270 फोटो उपलब्ध	262 निर्वाचक का नाम : पत्री पति का नाम: देवा गृह संख्या : 213 उम्र : 82 लिंग : महिला	LYX1083542 फोटो उपलब्ध	263 निर्वाचक का नाम : धिस्या पिता का नाम: देवा गृह संख्या : 213 उम्र : 67 लिंग : पुरुष	IYY2195592 फोटो उपलब्ध
264 निर्वाचक का नाम : शंकरया पिता का नाम: देवा गृह संख्या : 213 उम्र : 62 लिंग : पुरुष	IYY1937176 फोटो उपलब्ध	265 निर्वाचक का नाम : काली पति का नाम: घासी लाल गृह संख्या : 213 उम्र : 62 लिंग : महिला	IYY2300382 फोटो उपलब्ध	266 निर्वाचक का नाम : कजौड पिता का नाम: देवा गृह संख्या : 213 उम्र : 57 लिंग : पुरुष	IYY1937168 फोटो उपलब्ध
267 निर्वाचक का नाम : मोहनी बाई पति का नाम: कजौड गृह संख्या : 213 उम्र : 55 लिंग : महिला	LYX0992321 फोटो उपलब्ध	268 निर्वाचक का नाम : मनभरी पति का नाम: शंभू लाल गृह संख्या : 213 उम्र : 45 लिंग : महिला	IYY1675362 फोटो उपलब्ध	269 निर्वाचक का नाम : शम्भू पिता का नाम: देवा गृह संख्या : 213 उम्र : 43 लिंग : पुरुष	LYX1083559 फोटो उपलब्ध

270	IYY0424218	निर्वाचक का नाम : सीता देवी पति का नाम: हीरा लाल गृह संख्या : 213 उम्र : 36 लिंग : महिला	फोटो उपलब्ध	271	IYY0802538	निर्वाचक का नाम : नन्दकिशोर पिता का नाम: शंकरलाल गृह संख्या : 213 उम्र : 34 लिंग : पुरुष	फोटो उपलब्ध	272	IYY0862813	निर्वाचक का नाम : शन्ति बाई पति का नाम: नन्द किशोर गृह संख्या : 213 उम्र : 34 लिंग : महिला	फोटो उपलब्ध
273	IYY0742965	निर्वाचक का नाम : राजू प्रसाद पिता का नाम: घासी लाल गृह संख्या : 213 उम्र : 33 लिंग : पुरुष	फोटो उपलब्ध	274	IYY1495902	निर्वाचक का नाम : मनीषा पति का नाम: सुनील गृह संख्या : 213 उम्र : 28 लिंग : पुरुष	फोटो उपलब्ध	275	IYY1479658	निर्वाचक का नाम : मुकेश पिता का नाम: कजोड गृह संख्या : 213 उम्र : 27 लिंग : पुरुष	फोटो उपलब्ध
276	IYY1479856	निर्वाचक का नाम : सुनील पिता का नाम: शंकर गृह संख्या : 213 उम्र : 27 लिंग : पुरुष	फोटो उपलब्ध	277	IYY1983915	निर्वाचक का नाम : विजय लक्ष्मी सैनी पति का नाम: मुकेश सैनी गृह संख्या : 213 उम्र : 26 लिंग : महिला	फोटो उपलब्ध	278	IYY1866664	निर्वाचक का नाम : रोशन सैनी पति का नाम: राजू प्रसाद सैनी गृह संख्या : 213 उम्र : 25 लिंग : महिला	फोटो उपलब्ध
279	IYY2126555	निर्वाचक का नाम : मनीषा सैनी पति का नाम: ओम प्रकाश सैनी गृह संख्या : 213 उम्र : 24 लिंग : महिला	फोटो उपलब्ध	280	IYY1820802	निर्वाचक का नाम : ओम प्रकाश पिता का नाम: कजोड लाल गृह संख्या : 213 उम्र : 23 लिंग : पुरुष	फोटो उपलब्ध	281	IYY2138337	निर्वाचक का नाम : नरेश सैनी पिता का नाम: शंभू लाल सैनी गृह संख्या : 213 उम्र : 20 लिंग : पुरुष	फोटो उपलब्ध
282	RJ/14/103/306977	निर्वाचक का नाम : हर लाल पिता का नाम: छगना गृह संख्या : 214 उम्र : 77 लिंग : पुरुष	फोटो उपलब्ध	283	LYX1083567	निर्वाचक का नाम : प्रेम बाई पति का नाम: हर लाल गृह संख्या : 214 उम्र : 72 लिंग : महिला	फोटो उपलब्ध	284	RJ/14/103/306357	निर्वाचक का नाम : जगन्नाथ पिता का नाम: छगना गृह संख्या : 214 उम्र : 72 लिंग : पुरुष	फोटो उपलब्ध
285	RJ/14/103/306738	निर्वाचक का नाम : राधा पति का नाम: जगन्नाथ गृह संख्या : 214 उम्र : 67 लिंग : महिला	फोटो उपलब्ध	286	LYX1083575	निर्वाचक का नाम : बिशना पिता का नाम: छगना गृह संख्या : 214 उम्र : 67 लिंग : पुरुष	फोटो उपलब्ध	287	LYX1083583	निर्वाचक का नाम : छोटा पति का नाम: बिशना गृह संख्या : 214 उम्र : 62 लिंग : महिला	फोटो उपलब्ध
288	IYY0442558	निर्वाचक का नाम : दुर्गा पति का नाम: बरधा गृह संख्या : 214 उम्र : 57 लिंग : महिला	फोटो उपलब्ध	289	IYY0283275	निर्वाचक का नाम : हीरालाल पिता का नाम: हरलाल गृह संख्या : 214 उम्र : 39 लिंग : पुरुष	फोटो उपलब्ध	290	IYY0443010	निर्वाचक का नाम : मोहनलाल पिता का नाम: जगन्नाथ गृह संख्या : 214 उम्र : 35 लिंग : पुरुष	फोटो उपलब्ध
291	IYY0742940	निर्वाचक का नाम : ग्यारसी लाल पिता का नाम: हरलाल गृह संख्या : 214 उम्र : 35 लिंग : पुरुष	फोटो उपलब्ध	292	IYY0972877	निर्वाचक का नाम : उर्मिला पति का नाम: मोहनलाल गृह संख्या : 214 उम्र : 33 लिंग : महिला	फोटो उपलब्ध	293	IYY0802520	निर्वाचक का नाम : दयाशंकर सेनी पिता का नाम: रामनाथ सेनी गृह संख्या : 214 उम्र : 33 लिंग : पुरुष	फोटो उपलब्ध
294	IYY0972869	निर्वाचक का नाम : सोनिया पति का नाम: ग्यारसी लाल गृह संख्या : 214 उम्र : 32 लिंग : महिला	फोटो उपलब्ध	295	IYY1877307	निर्वाचक का नाम : धनराज सैनी पिता का नाम: बरधी लाल गृह संख्या : 214 उम्र : 32 लिंग : पुरुष	फोटो उपलब्ध	296	IYY0742957	निर्वाचक का नाम : तेजमल पिता का नाम: बिसन लाल गृह संख्या : 214 उम्र : 31 लिंग : पुरुष	फोटो उपलब्ध
297	IYY0972828	निर्वाचक का नाम : मनभर पति का नाम: तेजमल गृह संख्या : 214 उम्र : 31 लिंग : महिला	फोटो उपलब्ध	298	IYY1876135	निर्वाचक का नाम : संतोष बाई पति का नाम: धनराज सैनी गृह संख्या : 214 उम्र : 30 लिंग : महिला	फोटो उपलब्ध	299	IYY1875954	निर्वाचक का नाम : कालू लाल सैनी पिता का नाम: बरधी लाल गृह संख्या : 214 उम्र : 29 लिंग : पुरुष	फोटो उपलब्ध

300	IYY1875749	निर्वाचक का नाम : कान्ता बाई पति का नाम: कालू लाल सैनी गृह संख्या : 214 उम्र : 28 लिंग : महिला	फोटो उपलब्ध	301	IYY2112019	निर्वाचक का नाम : राजेश कुमार सैनी पिता का नाम: बिशना लाल सैनी गृह संख्या : 214 उम्र : 24 लिंग : पुरुष	फोटो उपलब्ध	302	IYY1912146	निर्वाचक का नाम : महेंद्र सैनी पिता का नाम: बिरधी लाल सैनी गृह संख्या : 214 उम्र : 22 लिंग : पुरुष	फोटो उपलब्ध
303	IYY2116697	निर्वाचक का नाम : अशोक कुमार सैनी पिता का नाम: जगन्नाथ गृह संख्या : 214 उम्र : 21 लिंग : पुरुष	फोटो उपलब्ध	304	IYY2252880	निर्वाचक का नाम : कुमकुम सैनी पिता का नाम: हीरा लाल सैनी गृह संख्या : 214 उम्र : 20 लिंग : महिला	फोटो उपलब्ध	305	LYX1083591	निर्वाचक का नाम : खामोश पति का नाम: बरधी लाल गृह संख्या : 215 उम्र : 77 लिंग : महिला	फोटो उपलब्ध
306	IYY0651927	निर्वाचक का नाम : रामकिशन पिता का नाम: बरधीलाल गृह संख्या : 215 उम्र : 35 लिंग : पुरुष	फोटो उपलब्ध	307	IYY1966118	निर्वाचक का नाम : सीमा पिता का नाम: बरधी लाल गृह संख्या : 215 उम्र : 26 लिंग : महिला	फोटो उपलब्ध	308	IYY1966035	निर्वाचक का नाम : रोशन कुमावत पिता का नाम: बरधी लाल कुमावत गृह संख्या : 215 उम्र : 23 लिंग : महिला	फोटो उपलब्ध
309	LYX1343532	निर्वाचक का नाम : खानी पति का नाम: बरधी लाल गृह संख्या : 216 उम्र : 82 लिंग : महिला	फोटो उपलब्ध	310	LYX1344332	निर्वाचक का नाम : गीता पति का नाम: रामदेव गृह संख्या : 216 उम्र : 77 लिंग : महिला	फोटो उपलब्ध	311	RJ/14/103/306187	निर्वाचक का नाम : गोपाल पिता का नाम: राम चन्द्र गृह संख्या : 216 उम्र : 77 लिंग : पुरुष	फोटो उपलब्ध
312	RJ/14/103/306476	निर्वाचक का नाम : चमेली पति का नाम: श्रवण गृह संख्या : 216 उम्र : 72 लिंग : महिला	फोटो उपलब्ध	313	IYY1652403	निर्वाचक का नाम : संतोष पति का नाम: नाथू गृह संख्या : 216 उम्र : 62 लिंग : महिला	फोटो उपलब्ध	314	IYY1954015	निर्वाचक का नाम : चंद्र प्रकाश कुमावत पिता का नाम: गणेश कुमावत गृह संख्या : 216 उम्र : 59 लिंग : पुरुष	फोटो उपलब्ध
315	RJ/14/103/306296	निर्वाचक का नाम : कैलाशी पति का नाम: छगना गृह संख्या : 216 उम्र : 57 लिंग : महिला	फोटो उपलब्ध	316	RJ/14/103/306388	निर्वाचक का नाम : छीतर पिता का नाम: बरधी लाल गृह संख्या : 216 उम्र : 57 लिंग : पुरुष	फोटो उपलब्ध	317	IYY1954007	निर्वाचक का नाम : सीता देवी पति का नाम: चंद्र प्रकाश कुमावत गृह संख्या : 216 उम्र : 57 लिंग : महिला	फोटो उपलब्ध
318	IYY1732130	निर्वाचक का नाम : कंचन पति का नाम: छीतर गृह संख्या : 216 उम्र : 55 लिंग : महिला	फोटो उपलब्ध	319	RJ/14/103/306196	निर्वाचक का नाम : बाबू लाल पिता का नाम: गणेश गृह संख्या : 216 उम्र : 53 लिंग : पुरुष	फोटो उपलब्ध	320	LYX1342435	निर्वाचक का नाम : भैरूलाल पिता का नाम: रामदेव गृह संख्या : 216 उम्र : 47 लिंग : पुरुष	फोटो उपलब्ध
321	LYX1083609	निर्वाचक का नाम : महावीर पिता का नाम: श्रवण गृह संख्या : 216 उम्र : 45 लिंग : पुरुष	फोटो उपलब्ध	322	IYY0488031	निर्वाचक का नाम : मन्जू पति का नाम: महावीर गृह संख्या : 216 उम्र : 43 लिंग : महिला	फोटो उपलब्ध	323	IYY1120179	निर्वाचक का नाम : मीना बाई पति का नाम: भैरू लाल गृह संख्या : 216 उम्र : 41 लिंग : महिला	फोटो उपलब्ध
324	IYY1018662	निर्वाचक का नाम : भगवान पिता का नाम: नाथूलाल गृह संख्या : 216 उम्र : 38 लिंग : पुरुष	फोटो उपलब्ध	325	IYY1742600	निर्वाचक का नाम : कविता कुमावत पति का नाम: भगवान गृह संख्या : 216 उम्र : 37 लिंग : महिला	फोटो उपलब्ध	326	IYY1598945	निर्वाचक का नाम : पंकज कुमावत पिता का नाम: चंद्र प्रकाश कुमावत गृह संख्या : 216 उम्र : 34 लिंग : पुरुष	फोटो उपलब्ध
327	IYY1598929	निर्वाचक का नाम : सत्यनारायण कुमावत पिता का नाम: चंद्र प्रकाश कुमावत गृह संख्या : 216 उम्र : 32 लिंग : पुरुष	फोटो उपलब्ध	328	IYY1598895	निर्वाचक का नाम : हनुमान कुमावत पिता का नाम: रामदेव कुमावत गृह संख्या : 216 उम्र : 31 लिंग : पुरुष	फोटो उपलब्ध	329	IYY1965839	निर्वाचक का नाम : मनीषा कुमावत पति का नाम: लोकेश कुमावत गृह संख्या : 216 उम्र : 31 लिंग : महिला	फोटो उपलब्ध

330	IYY1598960	निर्वाचक का नाम : मनीष कुमावत पिता का नाम: छगन लाल कुमावत गृह संख्या : 216 उम्र : 27 लिंग : पुरुष	फोटो उपलब्ध	331	IYY2134906	निर्वाचक का नाम : पूजा कुमावत पिता का नाम: मनीष कुमार गृह संख्या : 216 उम्र : 24 लिंग : महिला	फोटो उपलब्ध	332	IYY1773688	निर्वाचक का नाम : बुद्धी प्रकाश कुमावत पिता का नाम: भेरू लाल कुमावत गृह संख्या : 216 उम्र : 23 लिंग : पुरुष	फोटो उपलब्ध
333	IYY2343093	निर्वाचक का नाम : रोहित कुमावत पिता का नाम: भेरू लाल कुमावत गृह संख्या : 216 उम्र : 21 लिंग : पुरुष	फोटो उपलब्ध	334	IYY2255040	निर्वाचक का नाम : किरण कुमावत पिता का नाम: महावीर कुमावत गृह संख्या : 216 उम्र : 20 लिंग : महिला	फोटो उपलब्ध	335	IYY2250371	निर्वाचक का नाम : नन्द किशोर पिता का नाम: सूरज मल गृह संख्या : 217 उम्र : 67 लिंग : पुरुष	फोटो उपलब्ध
336	IYY1803261	निर्वाचक का नाम : गायत्री देवी पिता का नाम: नन्द किशोर गृह संख्या : 217 उम्र : 62 लिंग : महिला	फोटो उपलब्ध	337	IYY2250363	निर्वाचक का नाम : महावीर पिता का नाम: सूरजमल गृह संख्या : 217 उम्र : 62 लिंग : पुरुष	फोटो उपलब्ध	338	LYX1297738	निर्वाचक का नाम : विमला पिता का नाम: महावीर गृह संख्या : 217 उम्र : 50 लिंग : महिला	फोटो उपलब्ध
339	LYX1344126	निर्वाचक का नाम : राजु प्रसाद पिता का नाम: सुरजमल गृह संख्या : 217 उम्र : 47 लिंग : पुरुष	फोटो उपलब्ध	340	LYX1444447	निर्वाचक का नाम : लोकेश कुमार टेलर पिता का नाम: नन्दकिशोर गृह संख्या : 217 उम्र : 39 लिंग : पुरुष	फोटो उपलब्ध	341	IYY1446780	निर्वाचक का नाम : अनिता टेलर पिता का नाम: लोकेश टेलर गृह संख्या : 217 उम्र : 36 लिंग : महिला	फोटो उपलब्ध
342	IYY1393255	निर्वाचक का नाम : नीरज पिता का नाम: महावीर गृह संख्या : 217 उम्र : 29 लिंग : पुरुष	फोटो उपलब्ध	343	RJ/14/103/306626	निर्वाचक का नाम : गीता बाई पिता का नाम: बट्टी गृह संख्या : 218 उम्र : 82 लिंग : महिला	फोटो उपलब्ध	344	IYY1628858	निर्वाचक का नाम : मनमोहन पिता का नाम: बट्टी गृह संख्या : 218 उम्र : 57 लिंग : पुरुष	फोटो उपलब्ध
345	IYY1018654	निर्वाचक का नाम : आयोध्या देवी पिता का नाम: मोहन गृह संख्या : 218 उम्र : 53 लिंग : महिला	फोटो उपलब्ध	346	IYY1120187	निर्वाचक का नाम : ओमप्रकाश पिता का नाम: बट्टी लाल गृह संख्या : 218 उम्र : 45 लिंग : पुरुष	फोटो उपलब्ध	347	LYX1297746	निर्वाचक का नाम : उर्मिला पिता का नाम: ओमप्रकाश गृह संख्या : 218 उम्र : 43 लिंग : महिला	फोटो उपलब्ध
348	IYY0369140	निर्वाचक का नाम : राकेश पिता का नाम: बट्टीलाल गृह संख्या : 218 उम्र : 37 लिंग : पुरुष	फोटो उपलब्ध	349	IYY155564	निर्वाचक का नाम : पूजा टेलर पिता का नाम: राकेश टेलर गृह संख्या : 218 उम्र : 34 लिंग : महिला	फोटो उपलब्ध	350	IYY0651950	निर्वाचक का नाम : सुरेश कुमार टेलर पिता का नाम: बट्टी लाल गृह संख्या : 218 उम्र : 33 लिंग : पुरुष	फोटो उपलब्ध
351	IYY1658301	निर्वाचक का नाम : विष्णु टेलर पिता का नाम: मनमोहन टेलर गृह संख्या : 218 उम्र : 25 लिंग : पुरुष	फोटो उपलब्ध	352	IYY1972587	निर्वाचक का नाम : अजय टेलर पिता का नाम: ओमप्रकाश टेलर गृह संख्या : 218 उम्र : 21 लिंग : पुरुष	फोटो उपलब्ध	353	IYY1696681	निर्वाचक का नाम : देऊ पिता का नाम: रूधनाथ गृह संख्या : 219 उम्र : 65 लिंग : महिला	फोटो उपलब्ध
354	IYY0369165	निर्वाचक का नाम : बाबू लाल पिता का नाम: रघुनाथ माली गृह संख्या : 219 उम्र : 39 लिंग : पुरुष	फोटो उपलब्ध	355	RJ/14/103/306759	निर्वाचक का नाम : नारायण पिता का नाम: घन्ना गृह संख्या : 220 उम्र : 77 लिंग : पुरुष	फोटो उपलब्ध	356	RJ/14/103/306581	निर्वाचक का नाम : दुर्गा बाई पिता का नाम: नारायण गृह संख्या : 220 उम्र : 72 लिंग : महिला	फोटो उपलब्ध
357	IYY0651828	निर्वाचक का नाम : मोनिका सोनी पिता का नाम: जितेन्द्र सोनी गृह संख्या : 220 उम्र : 39 लिंग : महिला	फोटो उपलब्ध	358	IYY0568329	निर्वाचक का नाम : जितेन्द्र सोनी पिता का नाम: नारायण लाल गृह संख्या : 220 उम्र : 39 लिंग : पुरुष	फोटो उपलब्ध	359	IYY0651885	निर्वाचक का नाम : भानु प्रताप पिता का नाम: नारायण गृह संख्या : 220 उम्र : 37 लिंग : पुरुष	फोटो उपलब्ध

360	IYY1018670	निर्वाचक का नाम : मोनिका सोनी पति का नाम: भुन प्रताप गृह संख्या : 220 उम्र : 35 लिंग : महिला	फोटो उपलब्ध	361	IYY2289213	निर्वाचक का नाम : प्रतिभा सोनी पिता का नाम: जितेन्द्र सोनी गृह संख्या : 220 उम्र : 19 लिंग : महिला	फोटो उपलब्ध	362	LYX1444595	निर्वाचक का नाम : गणेश पिता का नाम: रामदेव गृह संख्या : 221 उम्र : 71 लिंग : पुरुष	फोटो उपलब्ध
363	RJ/14/103/306449	निर्वाचक का नाम : बरधी पति का नाम: गणेश गृह संख्या : 221 उम्र : 67 लिंग : महिला	फोटो उपलब्ध	364	IYY1715549	निर्वाचक का नाम : रामजीवन पिता का नाम: रामदेव गृह संख्या : 221 उम्र : 67 लिंग : पुरुष	फोटो उपलब्ध	365	RJ/14/103/306720	निर्वाचक का नाम : पुष्पा पति का नाम: जीवन गृह संख्या : 221 उम्र : 62 लिंग : महिला	फोटो उपलब्ध
366	IYY2167823	निर्वाचक का नाम : कैलाश पिता का नाम: रामदेव गृह संख्या : 221 उम्र : 52 लिंग : पुरुष	फोटो उपलब्ध	367	IYY0972950	निर्वाचक का नाम : सुमित्रा पति का नाम: कैलाश गृह संख्या : 221 उम्र : 44 लिंग : महिला	फोटो उपलब्ध	368	IYY0369272	निर्वाचक का नाम : जगदीश पिता का नाम: जीवन गृह संख्या : 221 उम्र : 40 लिंग : पुरुष	फोटो उपलब्ध
369	IYY0442350	निर्वाचक का नाम : तुलसी पति का नाम: जगदीश गृह संख्या : 221 उम्र : 37 लिंग : महिला	फोटो उपलब्ध	370	IYY1393198	निर्वाचक का नाम : ओमप्रकाश सैनी पिता का नाम: गणेश लाल गृह संख्या : 221 उम्र : 31 लिंग : पुरुष	फोटो उपलब्ध	371	IYY1393206	निर्वाचक का नाम : परमेश्वर सैनी पिता का नाम: गणेश लाल सैनी गृह संख्या : 221 उम्र : 29 लिंग : पुरुष	फोटो उपलब्ध
372	IYY1675388	निर्वाचक का नाम : रामघणी पति का नाम: ओमप्रकाश सैनी गृह संख्या : 221 उम्र : 27 लिंग : महिला	फोटो उपलब्ध	373	IYY1497726	निर्वाचक का नाम : देवी लाल पिता का नाम: राम जीवन गृह संख्या : 221 उम्र : 27 लिंग : पुरुष	फोटो उपलब्ध	374	IYY1595388	निर्वाचक का नाम : योगराज सैनी पिता का नाम: कैलाश सैनी गृह संख्या : 221 उम्र : 26 लिंग : पुरुष	फोटो उपलब्ध
375	IYY2255446	निर्वाचक का नाम : भवरी बाई पति का नाम: परमेश्वर सैनी गृह संख्या : 221 उम्र : 26 लिंग : महिला	फोटो उपलब्ध	376	IYY2128163	निर्वाचक का नाम : प्रियंका पति का नाम: योगराज सैनी गृह संख्या : 221 उम्र : 24 लिंग : महिला	फोटो उपलब्ध	377	IYY1776947	निर्वाचक का नाम : शिवराज सैनी पिता का नाम: कैलाश सैनी गृह संख्या : 221 उम्र : 23 लिंग : पुरुष	फोटो उपलब्ध
378	IYY2137255	निर्वाचक का नाम : गोविन्द सैनी पिता का नाम: कैलाश सैनी गृह संख्या : 221 उम्र : 20 लिंग : पुरुष	फोटो उपलब्ध	379	RJ/14/103/306188	निर्वाचक का नाम : छीतर पिता का नाम: खाना गृह संख्या : 224 उम्र : 81 लिंग : पुरुष	फोटो उपलब्ध	380	RJ/14/103/306133	निर्वाचक का नाम : पानी पति का नाम: छीतर गृह संख्या : 224 उम्र : 77 लिंग : महिला	फोटो उपलब्ध
# 381	IYY0369264	निर्वाचक का नाम : रूप नारायण सैनी पिता का नाम: छीतर लाल गृह संख्या : 224 उम्र : 36 लिंग : पुरुष	फोटो उपलब्ध	# 382	IYY1393214	निर्वाचक का नाम : संतरा सैनी पति का नाम: रूपनारायण सैनी गृह संख्या : 224 उम्र : 32 लिंग : महिला	फोटो उपलब्ध	383	IYY0442434	निर्वाचक का नाम : जमना पति का नाम: नाथू लाल गृह संख्या : 225 उम्र : 72 लिंग : महिला	फोटो उपलब्ध
384	IYY1789429	निर्वाचक का नाम : नाथू लाल पिता का नाम: नंदा गृह संख्या : 225 उम्र : 71 लिंग : पुरुष	फोटो उपलब्ध	385	LYX1342880	निर्वाचक का नाम : राजमल पिता का नाम: नाथूलाल गृह संख्या : 225 उम्र : 43 लिंग : पुरुष	फोटो उपलब्ध	386	IYY1184498	निर्वाचक का नाम : मनभर पति का नाम: राजमल गृह संख्या : 225 उम्र : 31 लिंग : महिला	फोटो उपलब्ध
387	IYY1393230	निर्वाचक का नाम : हुक्म चन्द सैनी पिता का नाम: नाथू लाल गृह संख्या : 225 उम्र : 28 लिंग : पुरुष	फोटो उपलब्ध	388	RJ/14/103/306265	निर्वाचक का नाम : मदन लाल पिता का नाम: चुन्नी लाल गृह संख्या : 226 उम्र : 63 लिंग : पुरुष	फोटो उपलब्ध	389	RJ/14/103/306408	निर्वाचक का नाम : छोटू लाल पिता का नाम: चुन्नी लाल गृह संख्या : 226 उम्र : 58 लिंग : पुरुष	फोटो उपलब्ध

390	RJ/14/103/306415	निर्वाचक का नाम : मोहनी पति का नाम: छोटू लाल गृह संख्या : 226 उम्र : 56 लिंग : महिला	फोटो उपलब्ध	391	IYY1717115	निर्वाचक का नाम : मीना पति का नाम: मदन लाल गृह संख्या : 226 उम्र : 41 लिंग : महिला	फोटो उपलब्ध	392	LYX1444306	निर्वाचक का नाम : नरेश कुमार नामा पिता का नाम: चुन्नी लाल गृह संख्या : 226 उम्र : 41 लिंग : पुरुष	फोटो उपलब्ध
393	LYX1444314	निर्वाचक का नाम : प्रीती नामा पति का नाम: नरेश कुमार नामा गृह संख्या : 226 उम्र : 39 लिंग : महिला	फोटो उपलब्ध	394	IYY1130905	निर्वाचक का नाम : शिवराज पिता का नाम: मदन लाल गृह संख्या : 226 उम्र : 30 लिंग : पुरुष	फोटो उपलब्ध	395	IYY1130913	निर्वाचक का नाम : दिलीप पिता का नाम: छोटू लाल गृह संख्या : 226 उम्र : 30 लिंग : पुरुष	फोटो उपलब्ध
396	IYY1870385	निर्वाचक का नाम : प्रेम कुमारी नामा पति का नाम: शिवराज नामा गृह संख्या : 226 उम्र : 30 लिंग : महिला	फोटो उपलब्ध	397	IYY1555648	निर्वाचक का नाम : प्रीति नामा पति का नाम: दिलीप गृह संख्या : 226 उम्र : 28 लिंग : महिला	फोटो उपलब्ध	398	IYY1555580	निर्वाचक का नाम : विजय लक्ष्मी पिता का नाम: छोटू लाल गृह संख्या : 226 उम्र : 27 लिंग : महिला	फोटो उपलब्ध
399	IYY1909860	निर्वाचक का नाम : बलराम नामा पिता का नाम: छोटू लाल गृह संख्या : 226 उम्र : 22 लिंग : पुरुष	फोटो उपलब्ध	400	IYY2139756	निर्वाचक का नाम : गोरी शंकर पिता का नाम: रूधनाथ गृह संख्या : 227 उम्र : 77 लिंग : पुरुष	फोटो उपलब्ध	401	RJ/14/103/306222	निर्वाचक का नाम : कंचन बाई पति का नाम: गोरी शंकर गृह संख्या : 227 उम्र : 71 लिंग : महिला	फोटो उपलब्ध
402	LYX0931428	निर्वाचक का नाम : बाबू लाल पिता का नाम: रूधनाथ गृह संख्या : 227 उम्र : 71 लिंग : पुरुष	फोटो उपलब्ध	403	IYY1120195	निर्वाचक का नाम : राम प्यारी पति का नाम: बाबू लाल गृह संख्या : 227 उम्र : 67 लिंग : महिला	फोटो उपलब्ध	404	IYY0011072	निर्वाचक का नाम : नाथू लाल पिता का नाम: रूधनाथ गृह संख्या : 227 उम्र : 67 लिंग : पुरुष	फोटो उपलब्ध
405	RJ/14/103/306223	निर्वाचक का नाम : शान्ति बाई पति का नाम: नाथू लाल गृह संख्या : 227 उम्र : 61 लिंग : महिला	फोटो उपलब्ध	406	IYY2142974	निर्वाचक का नाम : सत्य नारायण पिता का नाम: रूधनाथ गृह संख्या : 227 उम्र : 59 लिंग : पुरुष	फोटो उपलब्ध	407	IYY0488221	निर्वाचक का नाम : मुकेश पिता का नाम: गोरी शंकर गृह संख्या : 227 उम्र : 57 लिंग : पुरुष	फोटो उपलब्ध
408	RJ/14/103/306226	निर्वाचक का नाम : बिशनी बाई पति का नाम: सत्य नारायण गृह संख्या : 227 उम्र : 57 लिंग : महिला	फोटो उपलब्ध	409	RJ/14/103/306221	निर्वाचक का नाम : गीता पति का नाम: मुकेश गृह संख्या : 227 उम्र : 55 लिंग : महिला	फोटो उपलब्ध	410	LYX0992453	निर्वाचक का नाम : गिरीराज पिता का नाम: गोरीशंकर गृह संख्या : 227 उम्र : 49 लिंग : पुरुष	फोटो उपलब्ध
411	LYX1344506	निर्वाचक का नाम : घनश्याम पिता का नाम: बाबूलाल गृह संख्या : 227 उम्र : 47 लिंग : पुरुष	फोटो उपलब्ध	412	LYX1083625	निर्वाचक का नाम : कमलेश बाई पति का नाम: गिरीराज गृह संख्या : 227 उम्र : 46 लिंग : महिला	फोटो उपलब्ध	413	LYX1083633	निर्वाचक का नाम : जगदीश पिता का नाम: गोरीशंकर गृह संख्या : 227 उम्र : 45 लिंग : पुरुष	फोटो उपलब्ध
414	LYX1083658	निर्वाचक का नाम : मोलेश बाई पति का नाम: घनश्याम गृह संख्या : 227 उम्र : 45 लिंग : महिला	फोटो उपलब्ध	415	LYX1083641	निर्वाचक का नाम : कमलेश बाई पति का नाम: जगदीश गृह संख्या : 227 उम्र : 44 लिंग : महिला	फोटो उपलब्ध	416	IYY0802579	निर्वाचक का नाम : रमेश पिता का नाम: बाबूलाल गृह संख्या : 227 उम्र : 38 लिंग : पुरुष	फोटो उपलब्ध
417	IYY1675347	निर्वाचक का नाम : रिकू कुमार पिता का नाम: नाथूलाल गृह संख्या : 227 उम्र : 36 लिंग : पुरुष	फोटो उपलब्ध	418	IYY0802561	निर्वाचक का नाम : धनराज पिता का नाम: बाबूलाल गृह संख्या : 227 उम्र : 35 लिंग : पुरुष	फोटो उपलब्ध	419	IYY1555721	निर्वाचक का नाम : सीमा जांगिड़ पति का नाम: धनराज जांगिड़ गृह संख्या : 227 उम्र : 30 लिंग : महिला	फोटो उपलब्ध

420	IYY1962281	निर्वाचक का नाम : पिकू जांगिड़ पिता का नाम: नाथू लाल जांगिड़ गृह संख्या : 227 उम्र : 30 लिंग : पुरुष	फोटो उपलब्ध	421	IYY1962174	निर्वाचक का नाम : तनूजा जांगिड़ पति का नाम: पिकू जांगिड़ गृह संख्या : 227 उम्र : 29 लिंग : महिला	फोटो उपलब्ध	422	IYY2337764	निर्वाचक का नाम : दिलखुश जांगिड़ पति का नाम: गोविन्द जांगिड़ गृह संख्या : 227 उम्र : 26 लिंग : महिला	फोटो उपलब्ध
423	IYY1658327	निर्वाचक का नाम : गोविंद जांगिड़ पिता का नाम: गिरीराज जांगिड़ गृह संख्या : 227 उम्र : 25 लिंग : पुरुष	फोटो उपलब्ध	424	IYY1775451	निर्वाचक का नाम : हेमलता जांगिड़ पिता का नाम: सत्यनारायण गृह संख्या : 227 उम्र : 23 लिंग : महिला	फोटो उपलब्ध	425	IYY1777879	निर्वाचक का नाम : अनिता जांगिड़ पिता का नाम: घनश्याम जांगिड़ गृह संख्या : 227 उम्र : 23 लिंग : महिला	फोटो उपलब्ध
426	IYY1772805	निर्वाचक का नाम : विकास जांगिड़ पिता का नाम: गिरीराज जांगिड़ गृह संख्या : 227 उम्र : 23 लिंग : पुरुष	फोटो उपलब्ध	427	IYY2249779	निर्वाचक का नाम : चेतन जांगिड़ पिता का नाम: मुकेश जांगिड़ गृह संख्या : 227 उम्र : 23 लिंग : पुरुष	फोटो उपलब्ध	428	IYY2266765	निर्वाचक का नाम : नितेश जांगिड़ पिता का नाम: मुकेश जांगिड़ गृह संख्या : 227 उम्र : 19 लिंग : पुरुष	फोटो उपलब्ध
429	IYY0443440	निर्वाचक का नाम : बरधी लाल पिता का नाम: मोटा गृह संख्या : 229 उम्र : 82 लिंग : पुरुष	फोटो उपलब्ध	430	IYY0488890	निर्वाचक का नाम : भूरी पति का नाम: बरधी लाल गृह संख्या : 229 उम्र : 77 लिंग : महिला	फोटो उपलब्ध	431	IYY1696764	निर्वाचक का नाम : मोहन लाल पिता का नाम: बरधी लाल गृह संख्या : 229 उम्र : 61 लिंग : पुरुष	फोटो उपलब्ध
432	IYY1120203	निर्वाचक का नाम : गंगा पति का नाम: मोहन लाल गृह संख्या : 229 उम्र : 57 लिंग : महिला	फोटो उपलब्ध	433	RJ/14/103/306543	निर्वाचक का नाम : नाथू लाल पिता का नाम: राम देव गृह संख्या : 230 उम्र : 67 लिंग : पुरुष	फोटो उपलब्ध	434	RJ/14/103/306340	निर्वाचक का नाम : कमला पति का नाम: नाथू लाल गृह संख्या : 230 उम्र : 61 लिंग : महिला	फोटो उपलब्ध
435	LYX1343003	निर्वाचक का नाम : केसरी लाल सैनी पिता का नाम: रामदेव सैनी गृह संख्या : 230 उम्र : 61 लिंग : पुरुष	फोटो उपलब्ध	436	IYY0731281	निर्वाचक का नाम : गोपाली पति का नाम: केशरी लाल गृह संख्या : 230 उम्र : 57 लिंग : महिला	फोटो उपलब्ध	437	LYX1220169	निर्वाचक का नाम : सूरज मल पिता का नाम: रामदेव गृह संख्या : 230 उम्र : 57 लिंग : पुरुष	फोटो उपलब्ध
438	IYY0442483	निर्वाचक का नाम : रामलाल पिता का नाम: केसरीलाल गृह संख्या : 230 उम्र : 37 लिंग : पुरुष	फोटो उपलब्ध	439	IYY0442491	निर्वाचक का नाम : विमला बाई पति का नाम: रामलाल गृह संख्या : 230 उम्र : 36 लिंग : महिला	फोटो उपलब्ध	440	IYY0862821	निर्वाचक का नाम : उमा शंकर पिता का नाम: नाथू लाल गृह संख्या : 230 उम्र : 33 लिंग : पुरुष	फोटो उपलब्ध
441	IYY1566991	निर्वाचक का नाम : विमला सैनी पिता का नाम: नाथूलाल सैनी गृह संख्या : 230 उम्र : 27 लिंग : महिला	फोटो उपलब्ध	442	IYY2010502	निर्वाचक का नाम : मुकेश कुमार सैनी पिता का नाम: नाथू लाल सैनी गृह संख्या : 230 उम्र : 27 लिंग : पुरुष	फोटो उपलब्ध	443	IYY0443382	निर्वाचक का नाम : राम नाथ पिता का नाम: मन्ना गृह संख्या : 231 उम्र : 71 लिंग : पुरुष	फोटो उपलब्ध
444	RJ/14/103/306338	निर्वाचक का नाम : मोडी पति का नाम: राम नाथ गृह संख्या : 231 उम्र : 66 लिंग : महिला	फोटो उपलब्ध	445	IYY0443424	निर्वाचक का नाम : मीनाकुमारी पति का नाम: नन्दकिशोर गृह संख्या : 231 उम्र : 38 लिंग : महिला	फोटो उपलब्ध	446	IYY0972497	निर्वाचक का नाम : नन्द किशोर पिता का नाम: रामनाथ गृह संख्या : 231 उम्र : 38 लिंग : पुरुष	फोटो उपलब्ध
447	IYY0488494	निर्वाचक का नाम : सीमा बाई पति का नाम: ओमप्रकाश गृह संख्या : 231 उम्र : 36 लिंग : महिला	फोटो उपलब्ध	448	IYY0443358	निर्वाचक का नाम : ओमप्रकाश पिता का नाम: रामनाथ गृह संख्या : 231 उम्र : 36 लिंग : पुरुष	फोटो उपलब्ध	449	IYY1196856	निर्वाचक का नाम : सत्य नारायण पिता का नाम: राम नाथ गृह संख्या : 231 उम्र : 30 लिंग : पुरुष	फोटो उपलब्ध

450

IYY2160976

निर्वाचक का नाम : प्रियंका सैनी  
पति का नाम: सत्यनारायण सैनी  
गृह संख्या : 231  
उम्र : 28 लिंग : महिला

फोटो उपलब्ध

451 निर्वाचक का नाम : नरेश पिता का नाम: सत्यनारायण गृह संख्या : 00 उम्र : 30 लिंग : पुरुष	IYY1495449 फोटो उपलब्ध	452 निर्वाचक का नाम : अशोक पिता का नाम: सत्यनारायण गृह संख्या : 00 उम्र : 29 लिंग : पुरुष	IYY1496199 फोटो उपलब्ध	453 निर्वाचक का नाम : लीला पति का नाम: देवेन्द्र गृह संख्या : 209 उम्र : 31 लिंग : महिला	IYY0972802 फोटो उपलब्ध
454 निर्वाचक का नाम : मैना जांगिड़ पति का नाम: रमेश जांगिड़ गृह संख्या : 227 उम्र : 34 लिंग : महिला	IYY1772755 फोटो उपलब्ध	455 निर्वाचक का नाम : लोकेश जांगिड़ पिता का नाम: जगदीश जांगिड़ गृह संख्या : 227 उम्र : 24 लिंग : पुरुष	IYY2089068 फोटो उपलब्ध	456 निर्वाचक का नाम : श्योजी लाल माली अन्य: हीरा लाल माली गृह संख्या : 233 उम्र : 63 लिंग : पुरुष	IYY1658111 फोटो उपलब्ध
457 निर्वाचक का नाम : भंवर लाल सैनी पिता का नाम: शोजी लाल सैनी गृह संख्या : 233 उम्र : 37 लिंग : पुरुष	IYY1658137 फोटो उपलब्ध	458 निर्वाचक का नाम : सोनिया सैनी पति का नाम: भंवरलाल सैनी गृह संख्या : 233 उम्र : 36 लिंग : महिला	IYY1658152 फोटो उपलब्ध	459 निर्वाचक का नाम : शान्ति बाई पति का नाम: देवी लाल सैनी गृह संख्या : 233 उम्र : 30 लिंग : महिला	IYY1393396 फोटो उपलब्ध
460 निर्वाचक का नाम : प्रेम शंकर पिता का नाम: ओमप्रकाश गृह संख्या : 233 उम्र : 29 लिंग : पुरुष	IYY1392943 फोटो उपलब्ध	461 निर्वाचक का नाम : चैतराम सैनी पिता का नाम: श्योजी लाल सैनी गृह संख्या : 233 उम्र : 29 लिंग : पुरुष	IYY1658186 फोटो उपलब्ध	462 निर्वाचक का नाम : मोहन लाल पिता का नाम: लक्ष्मी नारायण गृह संख्या : 233 उम्र : 28 लिंग : पुरुष	IYY1393289 फोटो उपलब्ध
463 निर्वाचक का नाम : पार्वती पति का नाम: मोहन लाल सैनी गृह संख्या : 233 उम्र : 26 लिंग : महिला	IYY2095008 फोटो उपलब्ध	464 निर्वाचक का नाम : ओमप्रकाश पिता का नाम: चन्दा गृह संख्या : 233 क उम्र : 55 लिंग : पुरुष	IYY1067222 फोटो उपलब्ध	465 निर्वाचक का नाम : सुगना बाई पति का नाम: ओमप्रकाश गृह संख्या : 233 क उम्र : 51 लिंग : महिला	IYY1067263 फोटो उपलब्ध
466 निर्वाचक का नाम : लक्ष्मीनारायण पिता का नाम: चन्दा गृह संख्या : 233 क उम्र : 47 लिंग : पुरुष	IYY1067321 फोटो उपलब्ध	467 निर्वाचक का नाम : मदन सैनी पिता का नाम: चन्दा गृह संख्या : 233 क उम्र : 42 लिंग : पुरुष	IYY1067180 फोटो उपलब्ध	468 निर्वाचक का नाम : कन्या बाई पति का नाम: मदन सैनी गृह संख्या : 233 क उम्र : 38 लिंग : महिला	IYY1067164 फोटो उपलब्ध
469 निर्वाचक का नाम : गोपाल पिता का नाम: चन्दा गृह संख्या : 233 क उम्र : 38 लिंग : पुरुष	IYY1067396 फोटो उपलब्ध	470 निर्वाचक का नाम : बीसरी पति का नाम: गोपाल गृह संख्या : 233 क उम्र : 36 लिंग : महिला	IYY1067370 फोटो उपलब्ध	471 निर्वाचक का नाम : देवलाल सैनी पिता का नाम: ओमप्रकाश गृह संख्या : 233 क उम्र : 36 लिंग : पुरुष	IYY1067529 फोटो उपलब्ध
472 निर्वाचक का नाम : महावीर पिता का नाम: ओमप्रकाश गृह संख्या : 233 क उम्र : 35 लिंग : पुरुष	IYY1067438 फोटो उपलब्ध	473 निर्वाचक का नाम : पुष्या पति का नाम: महावीर गृह संख्या : 233 क उम्र : 33 लिंग : महिला	IYY1067487 फोटो उपलब्ध	474 निर्वाचक का नाम : गोविंद प्रसाद सैनी पिता का नाम: मदन लाल सैनी गृह संख्या : 233 K उम्र : 24 लिंग : पुरुष	IYY1991801 फोटो उपलब्ध
475 निर्वाचक का नाम : मनीषा सैनी पिता का नाम: लक्ष्मी नारायण सैनी गृह संख्या : 233 K उम्र : 23 लिंग : महिला	IYY1978451 फोटो उपलब्ध	476 निर्वाचक का नाम : सुनीता सैनी पति का नाम: गोविन्द प्रसाद सैनी गृह संख्या : 233 क उम्र : 21 लिंग : महिला	IYY2336188 फोटो उपलब्ध	477 निर्वाचक का नाम : गिरिराज सैनी पिता का नाम: लक्ष्मीनारायण सैनी गृह संख्या : 233 KA उम्र : 22 लिंग : पुरुष	IYY1978477 फोटो उपलब्ध
478 निर्वाचक का नाम : ग्यारसी बाई पति का नाम: श्योजी लाल सैनी गृह संख्या : 233 ख उम्र : 55 लिंग : महिला	IYY1658236 फोटो उपलब्ध	479 निर्वाचक का नाम : अंजनी कुमारी सैनी पति का नाम: चैतराम सैनी गृह संख्या : 233 ख उम्र : 28 लिंग : महिला	IYY1658228 फोटो उपलब्ध	480 निर्वाचक का नाम : महेंद्र सैनी पिता का नाम: श्योजी लाल सैनी गृह संख्या : 233 ख उम्र : 27 लिंग : पुरुष	IYY1658251 फोटो उपलब्ध

481	RJ/14/103/309364	निर्वाचक का नाम : नन्दा पिता का नाम: हेमा गृह संख्या : 234 उम्र : 92 लिंग : पुरुष	फोटो उपलब्ध	482	LYX1342732	निर्वाचक का नाम : कल्याणी पति का नाम: नन्दा गृह संख्या : 234 उम्र : 77 लिंग : महिला	फोटो उपलब्ध	483	LYX0992693	निर्वाचक का नाम : जगदीश पिता का नाम: नन्दा गृह संख्या : 234 उम्र : 57 लिंग : पुरुष	फोटो उपलब्ध
484	LYX1343920	निर्वाचक का नाम : सुगना पति का नाम: जगदीश गृह संख्या : 234 उम्र : 55 लिंग : महिला	फोटो उपलब्ध	485	LYX1344019	निर्वाचक का नाम : महादेव पिता का नाम: नन्दा गृह संख्या : 234 उम्र : 43 लिंग : पुरुष	फोटो उपलब्ध	486	IYY0973529	निर्वाचक का नाम : मनभर सैनी पति का नाम: महादेव गृह संख्या : 234 उम्र : 31 लिंग : महिला	फोटो उपलब्ध
487	LYX1220177	निर्वाचक का नाम : मांगीलाल पिता का नाम: मोतीलाल गृह संख्या : 235 उम्र : 70 लिंग : पुरुष	फोटो उपलब्ध	488	RJ/14/103/309236	निर्वाचक का नाम : गारसी पति का नाम: मांगी लाल गृह संख्या : 235 उम्र : 67 लिंग : महिला	फोटो उपलब्ध	489	LYX1220185	निर्वाचक का नाम : मोहनलाल पिता का नाम: मांगीलाल गृह संख्या : 235 उम्र : 45 लिंग : पुरुष	फोटो उपलब्ध
490	LYX1393032	निर्वाचक का नाम : मनोहरकुमारी पति का नाम: मोहनलाल गृह संख्या : 235 उम्र : 43 लिंग : महिला	फोटो उपलब्ध	491	LYX1220193	निर्वाचक का नाम : पुरुषोत्तम पिता का नाम: मांगीलाल गृह संख्या : 235 उम्र : 43 लिंग : पुरुष	फोटो उपलब्ध	492	IYY1495597	निर्वाचक का नाम : प्रेमचंद पिता का नाम: मांगीलाल गृह संख्या : 235 उम्र : 43 लिंग : पुरुष	फोटो उपलब्ध
493	IYY1475193	निर्वाचक का नाम : इन्द्रा बाई पति का नाम: प्रेम चंद कुमावत गृह संख्या : 235 उम्र : 40 लिंग : महिला	फोटो उपलब्ध	494	IYY1475235	निर्वाचक का नाम : आशा अन्या: पुरुषोत्तम गृह संख्या : 235 उम्र : 34 लिंग : महिला	फोटो उपलब्ध	495	IYY1772185	निर्वाचक का नाम : पंकज कुमावत पिता का नाम: मोहन लाल गृह संख्या : 235 उम्र : 24 लिंग : पुरुष	फोटो उपलब्ध
496	IYY1840883	निर्वाचक का नाम : पूजा कुमावत पिता का नाम: मोहन लाल गृह संख्या : 235 उम्र : 23 लिंग : महिला	फोटो उपलब्ध	497	IYY1965714	निर्वाचक का नाम : गायत्री कुमावत पिता का नाम: मोहन लाल कुमावत गृह संख्या : 235 उम्र : 21 लिंग : महिला	फोटो उपलब्ध	498	RJ/14/103/309287	निर्वाचक का नाम : गोरा बाई पति का नाम: बरधी लाल गृह संख्या : 236 उम्र : 65 लिंग : महिला	फोटो उपलब्ध
499	IYY1555754	निर्वाचक का नाम : दुर्गा लाल सैनी पिता का नाम: रतन लाल सैनी गृह संख्या : 236 उम्र : 48 लिंग : पुरुष	फोटो उपलब्ध	500	IYY1555804	निर्वाचक का नाम : राम मूर्ती बाई पति का नाम: दुर्गा लाल सैनी गृह संख्या : 236 उम्र : 45 लिंग : महिला	फोटो उपलब्ध	501	IYY1772201	निर्वाचक का नाम : शंभू लाल सैनी पिता का नाम: रामदेव गृह संख्या : 236 उम्र : 32 लिंग : पुरुष	फोटो उपलब्ध
502	IYY1771930	निर्वाचक का नाम : गुलाब बाई पति का नाम: शंभू लाल सैनी गृह संख्या : 236 उम्र : 29 लिंग : महिला	फोटो उपलब्ध	503	RJ/14/103/309276	निर्वाचक का नाम : हीरां पति का नाम: कल्याण गृह संख्या : 237 उम्र : 75 लिंग : महिला	फोटो उपलब्ध	504	RJ/14/103/309329	निर्वाचक का नाम : महादेव पिता का नाम: कल्याण गृह संख्या : 237 उम्र : 57 लिंग : पुरुष	फोटो उपलब्ध
505	IYY1849066	निर्वाचक का नाम : मनफुला बाई पति का नाम: महादेव गृह संख्या : 237 उम्र : 55 लिंग : महिला	फोटो उपलब्ध	506	IYY2285401	निर्वाचक का नाम : रामदेव पिता का नाम: कल्याण जी गृह संख्या : 237 उम्र : 46 लिंग : पुरुष	फोटो उपलब्ध	507	IYY2247716	निर्वाचक का नाम : सूरजमल पिता का नाम: कल्याण गृह संख्या : 237 उम्र : 45 लिंग : पुरुष	फोटो उपलब्ध
508	IYY0675819	निर्वाचक का नाम : पार्वती पति का नाम: सूरजमल गृह संख्या : 237 उम्र : 43 लिंग : महिला	फोटो उपलब्ध	509	IYY2285708	निर्वाचक का नाम : मीरा देवी पति का नाम: रामदेव गृह संख्या : 237 उम्र : 32 लिंग : महिला	फोटो उपलब्ध	510	IYY1743467	निर्वाचक का नाम : परमेश्वर सैनी पिता का नाम: महादेव सैनी गृह संख्या : 237 उम्र : 29 लिंग : पुरुष	फोटो उपलब्ध

511 निर्वाचक का नाम : सीमा सैनी पति का नाम: परमेश्वर सैनी गृह संख्या : 237 उम्र : 29 लिंग : महिला	IYY1942713 फोटो उपलब्ध	512 निर्वाचक का नाम : शिमला सैनी पिता का नाम: महादेव सैनी गृह संख्या : 237 उम्र : 25 लिंग : महिला	IYY1742006 फोटो उपलब्ध	513 निर्वाचक का नाम : किशन लाल सैनी पिता का नाम: रामदेव सैनी गृह संख्या : 237 उम्र : 24 लिंग : पुरुष	IYY2243061 फोटो उपलब्ध
514 निर्वाचक का नाम : धर्मराज सैनी पिता का नाम: महादेव सैनी गृह संख्या : 237 उम्र : 21 लिंग : पुरुष	IYY2024297 फोटो उपलब्ध	515 निर्वाचक का नाम : सुनीता सैनी पिता का नाम: सूरजमल सैनी गृह संख्या : 237 उम्र : 20 लिंग : महिला	IYY2210763 फोटो उपलब्ध	516 निर्वाचक का नाम : रानी सैनी पिता का नाम: सूरजमल सैनी गृह संख्या : 237 उम्र : 20 लिंग : महिला	IYY2247732 फोटो उपलब्ध
517 निर्वाचक का नाम : सीता पति का नाम: खाना गृह संख्या : 238 उम्र : 67 लिंग : महिला	IYY0675827 फोटो उपलब्ध	518 निर्वाचक का नाम : पन्नालाल पिता का नाम: रामदेव गृह संख्या : 240 उम्र : 50 लिंग : पुरुष	LYX1083690 फोटो उपलब्ध	519 निर्वाचक का नाम : संतरा बाई पिता का नाम: राम देवा गृह संख्या : 240 उम्र : 35 लिंग : महिला	IYY2331593 फोटो उपलब्ध
520 निर्वाचक का नाम : सुमित्रा बाई पति का नाम: अजय सैनी गृह संख्या : 240 उम्र : 31 लिंग : महिला	IYY2334050 फोटो उपलब्ध	521 निर्वाचक का नाम : पिंकी सैनी पति का नाम: महावीर सैनी गृह संख्या : 240 उम्र : 27 लिंग : महिला	IYY2253334 फोटो उपलब्ध	522 निर्वाचक का नाम : अजय सैनी पिता का नाम: पन्ना लाल गृह संख्या : 240 उम्र : 26 लिंग : पुरुष	IYY1856194 फोटो उपलब्ध
523 निर्वाचक का नाम : महावीर सैनी पिता का नाम: पन्ना लाल सैनी गृह संख्या : 240 उम्र : 22 लिंग : पुरुष	IYY1927086 फोटो उपलब्ध	524 निर्वाचक का नाम : गोरधन पिता का नाम: नारायण गृह संख्या : 241 उम्र : 64 लिंग : पुरुष	RJ/14/103/309302 फोटो उपलब्ध	525 निर्वाचक का नाम : पाना पति का नाम: गोरधन गृह संख्या : 241 उम्र : 62 लिंग : महिला	RJ/14/103/303980 फोटो उपलब्ध
526 निर्वाचक का नाम : ममता पिता का नाम: गोरधन गृह संख्या : 241 उम्र : 39 लिंग : महिला	LYX1393818 फोटो उपलब्ध	527 निर्वाचक का नाम : कमलेश पिता का नाम: गोरधन गृह संख्या : 241 उम्र : 32 लिंग : महिला	IYY1026160 फोटो उपलब्ध	528 निर्वाचक का नाम : मनीषा सैनी पिता का नाम: गोवर्धन सैनी गृह संख्या : 241 उम्र : 28 लिंग : महिला	IYY1446806 फोटो उपलब्ध
529 निर्वाचक का नाम : हेमराज अन्य: गोरधन गृह संख्या : 241 उम्र : 27 लिंग : पुरुष	IYY1496587 फोटो उपलब्ध	530 निर्वाचक का नाम : सुनीता सैनी पिता का नाम: गोवर्धन सैनी गृह संख्या : 241 उम्र : 22 लिंग : महिला	IYY2089043 फोटो उपलब्ध	531 निर्वाचक का नाम : घनै पति का नाम: छीतर गृह संख्या : 242 उम्र : 75 लिंग : महिला	IYY0487447 फोटो उपलब्ध
532 निर्वाचक का नाम : कस्तुरा पिता का नाम: छीतर गृह संख्या : 242 उम्र : 55 लिंग : पुरुष	IYY0011601 फोटो उपलब्ध	533 निर्वाचक का नाम : बदाम पति का नाम: कस्तुरा गृह संख्या : 242 उम्र : 52 लिंग : महिला	IYY0011502 फोटो उपलब्ध	534 निर्वाचक का नाम : प्रभू पिता का नाम: छीतर गृह संख्या : 242 उम्र : 45 लिंग : पुरुष	IYY0011387 फोटो उपलब्ध
535 निर्वाचक का नाम : मनभर पति का नाम: प्रभु गृह संख्या : 242 उम्र : 43 लिंग : महिला	IYY0011528 फोटो उपलब्ध	536 निर्वाचक का नाम : सत्यनारायण पिता का नाम: छीतर लाल गृह संख्या : 242 उम्र : 35 लिंग : पुरुष	IYY0743195 फोटो उपलब्ध	537 निर्वाचक का नाम : अनू बाई पति का नाम: सत्यनारायण गृह संख्या : 242 उम्र : 33 लिंग : महिला	IYY0743203 फोटो उपलब्ध
538 निर्वाचक का नाम : शिवराज पिता का नाम: छीतर गृह संख्या : 242 उम्र : 31 लिंग : पुरुष	IYY0743054 फोटो उपलब्ध	539 निर्वाचक का नाम : नंद भवर सैनी पति का नाम: शिवराज सैनी गृह संख्या : 242 उम्र : 28 लिंग : महिला	IYY1742758 फोटो उपलब्ध	540 निर्वाचक का नाम : दुर्गा शंकर सैनी पिता का नाम: कस्तूर चंद सैनी गृह संख्या : 242 उम्र : 24 लिंग : पुरुष	IYY1942168 फोटो उपलब्ध

541	RJ/14/103/309115	निर्वाचक का नाम : त्रिलोक पिता का नाम: छीतर गृह संख्या : 243 उम्र : 59 लिंग : पुरुष	फोटो उपलब्ध	542	LYX0931808	निर्वाचक का नाम : मनभर पति का नाम: त्रिलोक गृह संख्या : 243 उम्र : 57 लिंग : महिला	फोटो उपलब्ध	543	LYX1343839	निर्वाचक का नाम : दिलवर पति का नाम: बन्शी लाल गृह संख्या : 243 उम्र : 55 लिंग : महिला	फोटो उपलब्ध
544	IYY2248128	निर्वाचक का नाम : मोहनी बाई पति का नाम: डालू लाल गृह संख्या : 243 उम्र : 52 लिंग : महिला	फोटो उपलब्ध	545	IYY1026384	निर्वाचक का नाम : दिनेश पिता का नाम: त्रिलोक गृह संख्या : 243 उम्र : 32 लिंग : पुरुष	फोटो उपलब्ध	546	IYY1743475	निर्वाचक का नाम : कुसुम प्रकाश मेवारा पिता का नाम: त्रिलोक चांद मेवारा गृह संख्या : 243 उम्र : 30 लिंग : पुरुष	फोटो उपलब्ध
547	IYY1823459	निर्वाचक का नाम : अलका परेथा पति का नाम: दिनेश कुमार गृह संख्या : 243 उम्र : 29 लिंग : महिला	फोटो उपलब्ध	548	IYY1761212	निर्वाचक का नाम : महावीर मेवाड़ा पिता का नाम: बंसी लाल मेवाड़ा गृह संख्या : 243 उम्र : 29 लिंग : पुरुष	फोटो उपलब्ध	549	IYY1761238	निर्वाचक का नाम : पूजा मेवाडा पिता का नाम: बंसी लाल मेवाडा गृह संख्या : 243 उम्र : 28 लिंग : महिला	फोटो उपलब्ध
550	IYY1761253	निर्वाचक का नाम : प्रिया मेवाडा पिता का नाम: बंसी लाल मेवाडा गृह संख्या : 243 उम्र : 26 लिंग : महिला	फोटो उपलब्ध	551	IYY2242774	निर्वाचक का नाम : कृष्णा पारेता पति का नाम: कुसुम प्रकाश मेवाडा गृह संख्या : 243 उम्र : 25 लिंग : महिला	फोटो उपलब्ध	552	IYY0675835	निर्वाचक का नाम : काली पति का नाम: प्रभू गृह संख्या : 244 उम्र : 87 लिंग : महिला	फोटो उपलब्ध
553	RJ/14/103/309347	निर्वाचक का नाम : कौशल्या पति का नाम: छेल बिहारी गृह संख्या : 244 उम्र : 57 लिंग : महिला	फोटो उपलब्ध	554	IYY2300648	निर्वाचक का नाम : छैलबिहारी मेवाडा पिता का नाम: प्रभू लाल मेवाडा गृह संख्या : 244 उम्र : 56 लिंग : पुरुष	फोटो उपलब्ध	555	IYY1803790	निर्वाचक का नाम : ओम प्रकाश मेवाडा पिता का नाम: प्रभू लाल मेवाडा गृह संख्या : 244 उम्र : 51 लिंग : पुरुष	फोटो उपलब्ध
556	IYY1762335	निर्वाचक का नाम : दीपक चंद मेवाडा पिता का नाम: प्रभू लाल गृह संख्या : 244 उम्र : 50 लिंग : पुरुष	फोटो उपलब्ध	557	IYY1762343	निर्वाचक का नाम : संतोष कुमारी पति का नाम: दीपक चंद गृह संख्या : 244 उम्र : 48 लिंग : महिला	फोटो उपलब्ध	558	LYX1444710	निर्वाचक का नाम : शकुन्तला पति का नाम: ओम प्रकाश गृह संख्या : 244 उम्र : 44 लिंग : महिला	फोटो उपलब्ध
559	IYY0675843	निर्वाचक का नाम : राकेश कुमार पिता का नाम: बृजमोहन गृह संख्या : 244 उम्र : 37 लिंग : पुरुष	फोटो उपलब्ध	560	IYY1184852	निर्वाचक का नाम : रोनक मेवाड पिता का नाम: छेल बिहारी मेवाड गृह संख्या : 244 उम्र : 30 लिंग : पुरुष	फोटो उपलब्ध	561	IYY1658061	निर्वाचक का नाम : नीरज कुमार मेवाडा पिता का नाम: छेल बिहारी गृह संख्या : 244 उम्र : 28 लिंग : पुरुष	फोटो उपलब्ध
562	IYY1762350	निर्वाचक का नाम : कानुप्रिया मेवाडा पिता का नाम: दीपक चंद मेवाडा गृह संख्या : 244 उम्र : 24 लिंग : महिला	फोटो उपलब्ध	563	IYY1773738	निर्वाचक का नाम : विनीत मेवाडा पिता का नाम: दीपक चंद मेवाडा गृह संख्या : 244 उम्र : 23 लिंग : पुरुष	फोटो उपलब्ध	564	IYY2357309	निर्वाचक का नाम : निकिता मेवाडा पिता का नाम: ओम प्रकाश गृह संख्या : 244 उम्र : 19 लिंग : महिला	फोटो उपलब्ध
565	IYY2134385	निर्वाचक का नाम : धांपू पति का नाम: राम स्वरूप गृह संख्या : 247 उम्र : 62 लिंग : महिला	फोटो उपलब्ध	566	IYY2248086	निर्वाचक का नाम : डालू लाल पिता का नाम: हरदेव गृह संख्या : 247 उम्र : 51 लिंग : पुरुष	फोटो उपलब्ध	567	LYX1394048	निर्वाचक का नाम : बच्ची पति का नाम: रामदेव गृह संख्या : 247 उम्र : 45 लिंग : महिला	फोटो उपलब्ध
568	IYY2248078	निर्वाचक का नाम : रामदेव पिता का नाम: हरदेव गृह संख्या : 247 उम्र : 40 लिंग : पुरुष	फोटो उपलब्ध	569	LYX1444496	निर्वाचक का नाम : राजेश पिता का नाम: रामस्वरूप गृह संख्या : 247 उम्र : 39 लिंग : पुरुष	फोटो उपलब्ध	570	IYY0862995	निर्वाचक का नाम : कमलेश सैनी पति का नाम: राजेश गृह संख्या : 247 उम्र : 32 लिंग : महिला	फोटो उपलब्ध

571 निर्वाचक का नाम : कांता सैनी पति का नाम: फूलचन्द सैनी गृह संख्या : 247 उम्र : 27 लिंग : महिला	IYY2017382	572 निर्वाचक का नाम : फूलचन्द सैनी पिता का नाम: डलु राम सैनी गृह संख्या : 247 उम्र : 25 लिंग : पुरुष	IYY2017341	573 निर्वाचक का नाम : सीमा सैनी पिता का नाम: रामदेव सैनी गृह संख्या : 247 उम्र : 23 लिंग : महिला	IYY1791292
574 निर्वाचक का नाम : सुरेश सैनी पिता का नाम: रामदेव गृह संख्या : 247 उम्र : 23 लिंग : पुरुष	IYY1787498	575 निर्वाचक का नाम : निर्मला सैनी पिता का नाम: डालू लाल गृह संख्या : 247 उम्र : 23 लिंग : महिला	IYY2084812	576 निर्वाचक का नाम : धनराज मेघवाल पिता का नाम: रामप्रसाद मेघवाल गृह संख्या : 248 उम्र : 35 लिंग : पुरुष	IYY1555879
577 निर्वाचक का नाम : मनीषा पति का नाम: धनराज मेघवाल गृह संख्या : 248 उम्र : 28 लिंग : महिला	IYY1555903	578 निर्वाचक का नाम : छोटा पिता का नाम: नारायण गृह संख्या : 249 उम्र : 62 लिंग : पुरुष	RJ/14/103/309186	579 निर्वाचक का नाम : मेवासी पति का नाम: छोटा गृह संख्या : 249 उम्र : 62 लिंग : महिला	IYY1628866
580 निर्वाचक का नाम : धूली लाल पिता का नाम: नारायण गृह संख्या : 249 उम्र : 60 लिंग : पुरुष	RJ/14/103/309706	581 निर्वाचक का नाम : डाली पति का नाम: धूली लाल गृह संख्या : 249 उम्र : 58 लिंग : महिला	LYX1083716	582 निर्वाचक का नाम : लेखराज पिता का नाम: छोटा जी गृह संख्या : 249 उम्र : 40 लिंग : पुरुष	IYY0487561
583 निर्वाचक का नाम : मोहनलाल पिता का नाम: छोटा गृह संख्या : 249 उम्र : 39 लिंग : पुरुष	IYY0973537	584 निर्वाचक का नाम : फोरी बाई पति का नाम: मोहनलाल गृह संख्या : 249 उम्र : 38 लिंग : महिला	IYY0973545	585 निर्वाचक का नाम : रुकमा पति का नाम: लेखराज सैनी गृह संख्या : 249 उम्र : 31 लिंग : महिला	IYY1860881
586 निर्वाचक का नाम : मनोज सैनी पिता का नाम: धूली लाल सैनी गृह संख्या : 249 उम्र : 22 लिंग : पुरुष	IYY1762228	587 निर्वाचक का नाम : राम पाल पिता का नाम: रामा गृह संख्या : 250 उम्र : 59 लिंग : पुरुष	RJ/14/103/309164	588 निर्वाचक का नाम : पारी पति का नाम: राम पाल गृह संख्या : 250 उम्र : 57 लिंग : महिला	RJ/14/103/309518
589 निर्वाचक का नाम : देवराज पिता का नाम: रामपाल गृह संख्या : 250 उम्र : 31 लिंग : पुरुष	IYY0728212	590 निर्वाचक का नाम : हेमराज सैनी पिता का नाम: रामपाल सैनी गृह संख्या : 250 उम्र : 28 लिंग : पुरुष	IYY2128197	591 निर्वाचक का नाम : नितेश सैनी पिता का नाम: रामपाल सैनी गृह संख्या : 250 उम्र : 27 लिंग : पुरुष	IYY1742741
592 निर्वाचक का नाम : फ़ोरु लाल सैनी पिता का नाम: रामपाल सैनी गृह संख्या : 250 उम्र : 26 लिंग : पुरुष	IYY1820448	593 निर्वाचक का नाम : दीपिका सैनी पति का नाम: देवराज सैनी गृह संख्या : 250 उम्र : 20 लिंग : महिला	IYY2256626	594 निर्वाचक का नाम : हीरा पिता का नाम: नाथू गृह संख्या : 251 उम्र : 72 लिंग : पुरुष	IYY0369090
595 निर्वाचक का नाम : मोत्यां पति का नाम: देव चन्द गृह संख्या : 251 उम्र : 72 लिंग : महिला	IYY2260420	596 निर्वाचक का नाम : पन्ना पिता का नाम: नाथू गृह संख्या : 251 उम्र : 67 लिंग : पुरुष	LYX1083724	597 निर्वाचक का नाम : भवनी पति का नाम: हीरा गृह संख्या : 251 उम्र : 66 लिंग : महिला	LYX1343888
598 निर्वाचक का नाम : कल्याणी पति का नाम: पन्ना गृह संख्या : 251 उम्र : 62 लिंग : महिला	RJ/14/103/309353	599 निर्वाचक का नाम : लाली पति का नाम: सुखदेव गृह संख्या : 251 उम्र : 62 लिंग : महिला	IYY1732270	600 निर्वाचक का नाम : सुखदेव पिता का नाम: नाथू गृह संख्या : 251 उम्र : 62 लिंग : पुरुष	IYY1732247

601	IYY1026202	निर्वाचक का नाम : शोजी पिता का नाम: हीरालाल गृह संख्या : 251 उम्र : 35 लिंग : पुरुष	फोटो उपलब्ध	602	IYY2045847	निर्वाचक का नाम : राजमल सैनी पिता का नाम: हीरालाल गृह संख्या : 251 उम्र : 31 लिंग : पुरुष	फोटो उपलब्ध	603	IYY1742725	निर्वाचक का नाम : धर्मराज सैनी पिता का नाम: देवचंद सैनी गृह संख्या : 251 उम्र : 30 लिंग : पुरुष	फोटो उपलब्ध
604	IYY2051811	निर्वाचक का नाम : मनोज सैनी पिता का नाम: हीरा लाल गृह संख्या : 251 उम्र : 29 लिंग : पुरुष	फोटो उपलब्ध	605	IYY2010601	निर्वाचक का नाम : ममता सैनी पति का नाम: शोजी सैनी गृह संख्या : 251 उम्र : 28 लिंग : महिला	फोटो उपलब्ध	606	IYY1498377	निर्वाचक का नाम : दुर्गेश सैनी पिता का नाम: पन्ना लाल गृह संख्या : 251 उम्र : 28 लिंग : महिला	फोटो उपलब्ध
607	IYY1995935	निर्वाचक का नाम : कैलाश बाई पति का नाम: धर्मराज सैनी गृह संख्या : 251 उम्र : 27 लिंग : महिला	फोटो उपलब्ध	608	IYY2045912	निर्वाचक का नाम : दीप केंवर पति का नाम: राजमल सैनी गृह संख्या : 251 उम्र : 26 लिंग : महिला	फोटो उपलब्ध	609	IYY2094977	निर्वाचक का नाम : रेखा पति का नाम: मनोज सैनी गृह संख्या : 251 उम्र : 24 लिंग : महिला	फोटो उपलब्ध
610	IYY2294569	निर्वाचक का नाम : मनीषा सैनी पति का नाम: महावीर सैनी गृह संख्या : 251 उम्र : 24 लिंग : महिला	फोटो उपलब्ध	611	IYY2003994	निर्वाचक का नाम : महावीर सैनी पिता का नाम: पन्ना लाल सैनी गृह संख्या : 251 उम्र : 23 लिंग : पुरुष	फोटो उपलब्ध	612	IYY2007128	निर्वाचक का नाम : पूजा सैनी पिता का नाम: पन्ना लाल सैनी गृह संख्या : 251 उम्र : 23 लिंग : महिला	फोटो उपलब्ध
613	IYY2008654	निर्वाचक का नाम : शिवराज सैनी पिता का नाम: सुखदेव सैनी गृह संख्या : 251 उम्र : 23 लिंग : पुरुष	फोटो उपलब्ध	614	IYY2255065	निर्वाचक का नाम : मनभरी पति का नाम: शिवराज सैनी गृह संख्या : 251 उम्र : 21 लिंग : महिला	फोटो उपलब्ध	615	LYX0931840	निर्वाचक का नाम : मोहनराज सैनी पिता का नाम: बजरंग लाल गृह संख्या : 252 उम्र : 57 लिंग : पुरुष	फोटो उपलब्ध
616	RJ\14\103\309504	निर्वाचक का नाम : डाली पति का नाम: मोहनराज सैनी गृह संख्या : 252 उम्र : 55 लिंग : महिला	फोटो उपलब्ध	617	IYY0010975	निर्वाचक का नाम : हेमराज पिता का नाम: बजरंग लाल गृह संख्या : 252 उम्र : 40 लिंग : पुरुष	फोटो उपलब्ध	618	IYY1741909	निर्वाचक का नाम : रीना सैनी पति का नाम: हेमराज सैनी गृह संख्या : 252 उम्र : 34 लिंग : महिला	फोटो उपलब्ध
619	IYY1067602	निर्वाचक का नाम : राजकुमार सैनी पिता का नाम: मोहन राज सैनी गृह संख्या : 252 उम्र : 31 लिंग : पुरुष	फोटो उपलब्ध	620	IYY2279065	निर्वाचक का नाम : कमलेश सैनी पति का नाम: राजकुमार सैनी गृह संख्या : 252 उम्र : 30 लिंग : महिला	फोटो उपलब्ध	621	IYY1393297	निर्वाचक का नाम : चन्द्र प्रकाश सैनी पिता का नाम: मोहन राज सैनी गृह संख्या : 252 उम्र : 29 लिंग : पुरुष	फोटो उपलब्ध
622	IYY1393404	निर्वाचक का नाम : कृपा शंकर पिता का नाम: मोहनराज गृह संख्या : 252 उम्र : 27 लिंग : पुरुष	फोटो उपलब्ध	623	IYY1924497	निर्वाचक का नाम : पूजा सैनी पिता का नाम: मोहनराज सैनी गृह संख्या : 252 उम्र : 22 लिंग : महिला	फोटो उपलब्ध	624	IYY2347060	निर्वाचक का नाम : रिंकी सैनी पति का नाम: कृपा शंकर गृह संख्या : 252 उम्र : 21 लिंग : महिला	फोटो उपलब्ध
625	IYY0973636	निर्वाचक का नाम : पप्पू पिता का नाम: धन्ना गृह संख्या : 253 उम्र : 36 लिंग : पुरुष	फोटो उपलब्ध	626	IYY0973628	निर्वाचक का नाम : रामस्वरूप पिता का नाम: धन्नालाल गृह संख्या : 253 उम्र : 34 लिंग : पुरुष	फोटो उपलब्ध	627	IYY0934984	निर्वाचक का नाम : रोशन पति का नाम: पप्पू गृह संख्या : 253 उम्र : 33 लिंग : महिला	फोटो उपलब्ध
628	IYY0934992	निर्वाचक का नाम : सुगना पति का नाम: रामस्वरूप गृह संख्या : 253 उम्र : 32 लिंग : महिला	फोटो उपलब्ध	629	LYX0992594	निर्वाचक का नाम : ऊंकारी पति का नाम: केश्या गृह संख्या : 254 उम्र : 82 लिंग : महिला	फोटो उपलब्ध	630	IYY1848985	निर्वाचक का नाम : दुर्गाशंकर पिता का नाम: केश्या गृह संख्या : 254 उम्र : 57 लिंग : पुरुष	फोटो उपलब्ध

631	IYY1904598	निर्वाचक का नाम : नुरका बाई पति का नाम: दुर्गा शंकर सैनी गृह संख्या : 254 उम्र : 43 लिंग : महिला	फोटो उपलब्ध	632	IYY1744119	निर्वाचक का नाम : बिरधी लाल सैनी पिता का नाम: दुर्गाशंकर सैनी गृह संख्या : 254 उम्र : 28 लिंग : पुरुष	फोटो उपलब्ध	633	IYY1744127	निर्वाचक का नाम : गुड्डी सैनी पति का नाम: बिरधी लाल सैनी गृह संख्या : 254 उम्र : 28 लिंग : महिला	फोटो उपलब्ध
634	IYY2307197	निर्वाचक का नाम : सुनीता सैनी पिता का नाम: दुर्गाशंकर सैनी गृह संख्या : 254 उम्र : 19 लिंग : महिला	फोटो उपलब्ध	635	IYY1498633	निर्वाचक का नाम : लेखराज सैनी पिता का नाम: रामप्रसाद गृह संख्या : 262 उम्र : 28 लिंग : पुरुष	फोटो उपलब्ध	636	IYY1774439	निर्वाचक का नाम : संतोष कुमारी सैनी पति का नाम: लेखराज सैनी गृह संख्या : 262 उम्र : 24 लिंग : महिला	फोटो उपलब्ध
637	IYY1393313	निर्वाचक का नाम : लक्ष्मी पिता का नाम: लाल चन्द गृह संख्या : 264 उम्र : 30 लिंग : महिला	फोटो उपलब्ध	638	IYY1393321	निर्वाचक का नाम : राकेश पिता का नाम: लाल चन्द गृह संख्या : 264 उम्र : 28 लिंग : पुरुष	फोटो उपलब्ध	639	IYY1742105	निर्वाचक का नाम : दीपक सैनी पिता का नाम: बाबूलाल सैनी गृह संख्या : 264 उम्र : 26 लिंग : पुरुष	फोटो उपलब्ध
640	IYY1762210	निर्वाचक का नाम : परमेश्वर सैनी पिता का नाम: लाल चंद सैनी गृह संख्या : 264 उम्र : 24 लिंग : पुरुष	फोटो उपलब्ध	641	IYY1823947	निर्वाचक का नाम : अनिता सैनी पति का नाम: घनश्याम सैनी गृह संख्या : 264 उम्र : 24 लिंग : महिला	फोटो उपलब्ध	642	IYY1742071	निर्वाचक का नाम : निर्मला सैनी पति का नाम: रमेश सैनी गृह संख्या : 267 उम्र : 26 लिंग : महिला	फोटो उपलब्ध
643	IYY1742113	निर्वाचक का नाम : गीता सैनी पति का नाम: देवराज सैनी गृह संख्या : 268 उम्र : 33 लिंग : महिला	फोटो उपलब्ध	644	IYY1742121	निर्वाचक का नाम : देवराज सैनी पिता का नाम: मूलचंद गृह संख्या : बडौदिया उम्र : 32 लिंग : पुरुष	फोटो उपलब्ध	645	IYY1741925	निर्वाचक का नाम : मिलाप चंद सैनी पिता का नाम: प्रेमचंद सैनी गृह संख्या : 268 उम्र : 25 लिंग : पुरुष	फोटो उपलब्ध
646	IYY1741941	निर्वाचक का नाम : मीना सैनी पिता का नाम: प्रेमचंद सैनी गृह संख्या : 268 उम्र : 24 लिंग : महिला	फोटो उपलब्ध	647	IYY1742782	निर्वाचक का नाम : पार्वती बाई पति का नाम: गणेश लाल गृह संख्या : 269 उम्र : 41 लिंग : महिला	फोटो उपलब्ध	648	IYY1742253	निर्वाचक का नाम : राज कुमार सैनी पिता का नाम: किशन गृह संख्या : 273 उम्र : 24 लिंग : पुरुष	फोटो उपलब्ध
649	IYY2138113	निर्वाचक का नाम : राधा सैनी पिता का नाम: प्रेम चंद सैनी गृह संख्या : 276 उम्र : 20 लिंग : महिला	फोटो उपलब्ध	650	IYY1773118	निर्वाचक का नाम : सोनिया सैनी पिता का नाम: राम किशन सैनी गृह संख्या : 278 उम्र : 23 लिंग : महिला	फोटो उपलब्ध	651	IYY1820521	निर्वाचक का नाम : संजय मेघवाल पिता का नाम: बाबू लाल गृह संख्या : 280 उम्र : 23 लिंग : पुरुष	फोटो उपलब्ध
652	IYY1742279	निर्वाचक का नाम : मधु सैनी पति का नाम: जगदीश सैनी गृह संख्या : 289 उम्र : 31 लिंग : महिला	फोटो उपलब्ध	653	IYY1742287	निर्वाचक का नाम : सीमा सैनी पिता का नाम: मोहन लाल सैनी गृह संख्या : 289 उम्र : 27 लिंग : महिला	फोटो उपलब्ध	654	IYY1742691	निर्वाचक का नाम : मुली बाई पति का नाम: किशन लाल गृह संख्या : 291 उम्र : 56 लिंग : महिला	फोटो उपलब्ध
655	IYY1742709	निर्वाचक का नाम : दिनेश कुमार सैनी पिता का नाम: नारायण लाल गृह संख्या : 296 उम्र : 24 लिंग : पुरुष	फोटो उपलब्ध	656	IYY1479450	निर्वाचक का नाम : शिवराज मेघवाल पिता का नाम: दुर्गा लाल मेघवाल गृह संख्या : 301 उम्र : 33 लिंग : पुरुष	फोटो उपलब्ध	657	IYY1658285	निर्वाचक का नाम : महावीर सैनी पिता का नाम: धन्नालाल गृह संख्या : 305 उम्र : 29 लिंग : पुरुष	फोटो उपलब्ध
658	IYY1742154	निर्वाचक का नाम : लक्ष्मी बाई पति का नाम: दुर्गाशंकर गृह संख्या : 306 उम्र : 40 लिंग : महिला	फोटो उपलब्ध	659	IYY1184662	निर्वाचक का नाम : मोहनी पति का नाम: महावीर सैनी गृह संख्या : 307 उम्र : 35 लिंग : महिला	फोटो उपलब्ध	660	IYY1761410	निर्वाचक का नाम : रसीला बाई पति का नाम: राजू प्रसाद सैनी गृह संख्या : 308 उम्र : 33 लिंग : महिला	फोटो उपलब्ध

विधान सभा क्षेत्र की संख्या व नाम : 184-हिण्डोली  
अनुभाग की संख्या व नाम : 4-कालाजी की बावडी,बडौदिया

661

IYY1393347

निर्वाचक का नाम : संतरा सैनी  
पति का नाम: हेमराज  
गृह संख्या : 455  
उम्र : 40 लिंग : महिला

फोटो उपलब्ध

662	IYY1639467	निर्वाचक का नाम : गोगा लाल पिता का नाम: भवाना गृह संख्या : 255 उम्र : 82 लिंग : पुरुष	फोटो उपलब्ध	663	LYX0931865	निर्वाचक का नाम : गोमदी पति का नाम: भोजा गृह संख्या : 255 उम्र : 77 लिंग : महिला	फोटो उपलब्ध	664	IYY1184845	निर्वाचक का नाम : मांगी लाल सैनी पिता का नाम: गोगाजी गृह संख्या : 255 उम्र : 36 लिंग : पुरुष	फोटो उपलब्ध
665	IYY2121226	निर्वाचक का नाम : रामभरोसी बाई पति का नाम: मांगी लाल सैनी गृह संख्या : 255 उम्र : 29 लिंग : महिला	फोटो उपलब्ध	666	IYY1652395	निर्वाचक का नाम : दुर्गा लाल पिता का नाम: सुवा गृह संख्या : 256 उम्र : 63 लिंग : पुरुष	फोटो उपलब्ध	667	RJ/14/103/309222	निर्वाचक का नाम : शोजी पिता का नाम: सुवा गृह संख्या : 256 उम्र : 57 लिंग : पुरुष	फोटो उपलब्ध
668	IYY1393354	निर्वाचक का नाम : नन्द लाल सैनी पिता का नाम: दुर्गा लाल गृह संख्या : 256 उम्र : 28 लिंग : पुरुष	फोटो उपलब्ध	669	IYY1969203	निर्वाचक का नाम : निशा सैनी पति का नाम: नन्द लाल गृह संख्या : 256 उम्र : 28 लिंग : महिला	फोटो उपलब्ध	670	IYY1968569	निर्वाचक का नाम : प्रियंका सैनी पिता का नाम: दुर्गा लाल गृह संख्या : 256 उम्र : 21 लिंग : महिला	फोटो उपलब्ध
671	IYY2210755	निर्वाचक का नाम : गुलाब शंकर सैनी पिता का नाम: दुर्गा लाल सैनी गृह संख्या : 256 उम्र : 20 लिंग : पुरुष	फोटो उपलब्ध	672	IYY1820703	निर्वाचक का नाम : मांगी पति का नाम: राम प्रसाद गृह संख्या : 257 उम्र : 48 लिंग : महिला	फोटो उपलब्ध	673	IYY1824945	निर्वाचक का नाम : राकेश सैनी पिता का नाम: राम प्रसाद गृह संख्या : 257 उम्र : 24 लिंग : पुरुष	फोटो उपलब्ध
674	IYY1903426	निर्वाचक का नाम : बंटी सैनी पिता का नाम: राम प्रसाद सैनी गृह संख्या : 257 उम्र : 22 लिंग : पुरुष	फोटो उपलब्ध	675	IYY2253086	निर्वाचक का नाम : मनीषा सैनी पिता का नाम: रामप्रसाद सैनी गृह संख्या : 257 उम्र : 20 लिंग : महिला	फोटो उपलब्ध	676	IYY0488858	निर्वाचक का नाम : लाल चन्द पिता का नाम: कंवरा गृह संख्या : 258 उम्र : 77 लिंग : पुरुष	फोटो उपलब्ध
677	RJ/14/103/309492	निर्वाचक का नाम : पेमी पति का नाम: लाल चन्द गृह संख्या : 258 उम्र : 75 लिंग : महिला	फोटो उपलब्ध	678	RJ/14/103/309525	निर्वाचक का नाम : सन्तोष पति का नाम: बिशना गृह संख्या : 258 उम्र : 66 लिंग : महिला	फोटो उपलब्ध	679	LYX1343672	निर्वाचक का नाम : ओमप्रकाश पिता का नाम: लालचंद गृह संख्या : 258 उम्र : 43 लिंग : पुरुष	फोटो उपलब्ध
680	LYX1344043	निर्वाचक का नाम : धनराज पिता का नाम: बिशना गृह संख्या : 258 उम्र : 43 लिंग : पुरुष	फोटो उपलब्ध	681	IYY0825380	निर्वाचक का नाम : माधुबाई पति का नाम: धनराज गृह संख्या : 258 उम्र : 39 लिंग : महिला	फोटो उपलब्ध	682	LYX1444546	निर्वाचक का नाम : मनोज पिता का नाम: बिसना गृह संख्या : 258 उम्र : 35 लिंग : पुरुष	फोटो उपलब्ध
683	IYY0743260	निर्वाचक का नाम : राधा बाई पति का नाम: ओमप्रकाश गृह संख्या : 258 उम्र : 33 लिंग : महिला	फोटो उपलब्ध	684	IYY1184837	निर्वाचक का नाम : मधुबाई पति का नाम: मनोज सैनी गृह संख्या : 258 उम्र : 31 लिंग : महिला	फोटो उपलब्ध	685	IYY1498740	निर्वाचक का नाम : पूजा सैनी पिता का नाम: बिसना सैनी गृह संख्या : 258 उम्र : 26 लिंग : महिला	फोटो उपलब्ध
686	IYY2142982	निर्वाचक का नाम : रामलाल पिता का नाम: माधो गृह संख्या : 259 उम्र : 70 लिंग : पुरुष	फोटो उपलब्ध	687	RJ/14/103/309708	निर्वाचक का नाम : बरधी लाल पिता का नाम: माधो गृह संख्या : 259 उम्र : 67 लिंग : पुरुष	फोटो उपलब्ध	688	RJ/14/103/309709	निर्वाचक का नाम : बरधी पति का नाम: बरधी लाल गृह संख्या : 259 उम्र : 62 लिंग : महिला	फोटो उपलब्ध
689	IYY0588954	निर्वाचक का नाम : मन्नी पति का नाम: राम लाल गृह संख्या : 259 उम्र : 57 लिंग : महिला	फोटो उपलब्ध	690	IYY0554592	निर्वाचक का नाम : किशनगोपाल पिता का नाम: रामलाल गृह संख्या : 259 उम्र : 40 लिंग : पुरुष	फोटो उपलब्ध	691	IYY0554600	निर्वाचक का नाम : रामस्वरूप पिता का नाम: रामलाल गृह संख्या : 259 उम्र : 39 लिंग : पुरुष	फोटो उपलब्ध

692	IYY0554527	निर्वाचक का नाम : मुकेश पिता का नाम: रामलाल गृह संख्या : 259 उम्र : 37 लिंग : पुरुष	फोटो उपलब्ध	693	IYY0554618	निर्वाचक का नाम : कैलाशी पति का नाम: किशनगोपाल गृह संख्या : 259 उम्र : 37 लिंग : महिला	फोटो उपलब्ध	694	IYY0935007	निर्वाचक का नाम : मीना बाई पति का नाम: रामस्वरूप गृह संख्या : 259 उम्र : 34 लिंग : महिला	फोटो उपलब्ध
695	IYY1026442	निर्वाचक का नाम : महावीर पिता का नाम: बरथीलाल गृह संख्या : 259 उम्र : 33 लिंग : पुरुष	फोटो उपलब्ध	696	IYY1393388	निर्वाचक का नाम : तोला बाई पति का नाम: मुकेश सैनी गृह संख्या : 259 उम्र : 30 लिंग : महिला	फोटो उपलब्ध	697	IYY1858513	निर्वाचक का नाम : ललिता सैनी पति का नाम: कालू लाल सैनी गृह संख्या : 259 उम्र : 25 लिंग : महिला	फोटो उपलब्ध
698	IYY1859396	निर्वाचक का नाम : कालू लाल सैनी पिता का नाम: रामलाल सैनी गृह संख्या : 259 उम्र : 24 लिंग : पुरुष	फोटो उपलब्ध	699	IYY2205557	निर्वाचक का नाम : रमेश सैनी पिता का नाम: बरधी लाल गृह संख्या : 259 उम्र : 23 लिंग : पुरुष	फोटो उपलब्ध	700	IYY2169951	निर्वाचक का नाम : पूजा सैनी पति का नाम: रमेश सैनी गृह संख्या : 259 उम्र : 21 लिंग : महिला	फोटो उपलब्ध
701	RJ/14/103/309230	निर्वाचक का नाम : दुर्गा पिता का नाम: मांगी लाल गृह संख्या : 260 उम्र : 62 लिंग : पुरुष	फोटो उपलब्ध	702	RJ/14/103/309119	निर्वाचक का नाम : ओम पिता का नाम: मांगी लाल गृह संख्या : 260 उम्र : 57 लिंग : पुरुष	फोटो उपलब्ध	703	RJ/14/103/309524	निर्वाचक का नाम : धीसी पति का नाम: दुर्गा गृह संख्या : 260 उम्र : 57 लिंग : महिला	फोटो उपलब्ध
704	RJ/14/103/309067	निर्वाचक का नाम : देऊ पति का नाम: ओम गृह संख्या : 260 उम्र : 55 लिंग : महिला	फोटो उपलब्ध	705	IYY0989020	निर्वाचक का नाम : नन्द लाल पिता का नाम: मांगी लाल गृह संख्या : 260 उम्र : 48 लिंग : पुरुष	फोटो उपलब्ध	706	LYX1343904	निर्वाचक का नाम : सीताबाई पति का नाम: नन्दलाल गृह संख्या : 260 उम्र : 46 लिंग : महिला	फोटो उपलब्ध
707	IYY2111854	निर्वाचक का नाम : खुशीराम सैनी पिता का नाम: ओम प्रकाश सैनी गृह संख्या : 260 उम्र : 25 लिंग : पुरुष	फोटो उपलब्ध	708	IYY2305084	निर्वाचक का नाम : रानी सैनी पिता का नाम: नन्दलाल सैनी गृह संख्या : 260 उम्र : 25 लिंग : महिला	फोटो उपलब्ध	709	IYY2111862	निर्वाचक का नाम : सुनीता सैनी पति का नाम: खुशीराम सैनी गृह संख्या : 260 उम्र : 24 लिंग : महिला	फोटो उपलब्ध
710	IYY2127702	निर्वाचक का नाम : देवराज सैनी पिता का नाम: नन्द लाल सैनी गृह संख्या : 260 उम्र : 22 लिंग : पुरुष	फोटो उपलब्ध	711	IYY2303204	निर्वाचक का नाम : प्रेमशंकर सैनी पिता का नाम: दुर्गालाल सैनी गृह संख्या : 260 उम्र : 22 लिंग : पुरुष	फोटो उपलब्ध	712	IYY2128007	निर्वाचक का नाम : मोनू सैनी पिता का नाम: नन्द लाल सैनी गृह संख्या : 260 उम्र : 20 लिंग : पुरुष	फोटो उपलब्ध
713	RJ/14/103/309088	निर्वाचक का नाम : छीतर पिता का नाम: श्रवण गृह संख्या : 261 उम्र : 72 लिंग : पुरुष	फोटो उपलब्ध	714	IYY0010819	निर्वाचक का नाम : गंगा पति का नाम: छीतर गृह संख्या : 261 उम्र : 69 लिंग : महिला	फोटो उपलब्ध	715	RJ/14/103/309101	निर्वाचक का नाम : मदन लाल पिता का नाम: श्रवण गृह संख्या : 261 उम्र : 67 लिंग : पुरुष	फोटो उपलब्ध
716	RJ/14/103/309442	निर्वाचक का नाम : भँवरी बाई पति का नाम: मदन लाल गृह संख्या : 261 उम्र : 65 लिंग : महिला	फोटो उपलब्ध	717	RJ/14/103/309089	निर्वाचक का नाम : दुर्गा लाल पिता का नाम: श्रवण गृह संख्या : 261 उम्र : 62 लिंग : पुरुष	फोटो उपलब्ध	718	IYY2252278	निर्वाचक का नाम : सुशीला बाई पति का नाम: दुर्गा लाल सैनी गृह संख्या : 261 उम्र : 57 लिंग : महिला	फोटो उपलब्ध
719	IYY2202273	निर्वाचक का नाम : रितुराज सैनी पति का नाम: नरेश कुमार सैनी गृह संख्या : 261 उम्र : 38 लिंग : महिला	फोटो उपलब्ध	720	IYY2202471	निर्वाचक का नाम : नरेश कुमार सैनी पिता का नाम: मदन लाल गृह संख्या : 261 उम्र : 37 लिंग : पुरुष	फोटो उपलब्ध	721	IYY1598697	निर्वाचक का नाम : मीना सैनी पति का नाम: मनोज सैनी गृह संख्या : 261 उम्र : 34 लिंग : महिला	फोटो उपलब्ध

विधान सभा क्षेत्र की संख्या व नाम : 184-हिण्डोली  
अनुभाग की संख्या व नाम : 5-जानरायजी की गली,बडौदिया

722	IYY1184753	निर्वाचक का नाम : विजय भारती सैनी पति का नाम: लोकेश सैनी गृह संख्या : 261 उम्र : 33 लिंग : महिला	फोटो उपलब्ध	723	LYX1444462	निर्वाचक का नाम : लोकेश पिता का नाम: मदन लाल गृह संख्या : 261 उम्र : 33 लिंग : पुरुष	फोटो उपलब्ध	724	IYY0442061	निर्वाचक का नाम : मनोज सैनी पिता का नाम: दुर्गालाल सैनी गृह संख्या : 261 उम्र : 33 लिंग : पुरुष	फोटो उपलब्ध
725	IYY2167468	निर्वाचक का नाम : रमेश कुमार सैनी पिता का नाम: मदन लाल सैनी गृह संख्या : 261 उम्र : 32 लिंग : पुरुष	फोटो उपलब्ध	726	IYY1598812	निर्वाचक का नाम : मुकेश सैनी पिता का नाम: मदन लाल सैनी गृह संख्या : 261 उम्र : 28 लिंग : पुरुष	फोटो उपलब्ध	727	IYY2251635	निर्वाचक का नाम : आशा सैनी पति का नाम: पंकज कुमार सैनी गृह संख्या : 261 उम्र : 28 लिंग : महिला	फोटो उपलब्ध
# 728	IYY1598721	निर्वाचक का नाम : पंकज कुमार सैनी पिता का नाम: दुर्गा लाल सैनी गृह संख्या : 261 उम्र : 26 लिंग : पुरुष	फोटो उपलब्ध	729	IYY2333060	निर्वाचक का नाम : दुर्गेश माली पति का नाम: रमेश कुमार सैनी गृह संख्या : 261 उम्र : 26 लिंग : महिला	फोटो उपलब्ध	730	IYY1772656	निर्वाचक का नाम : रितेश कुमार सैनी पिता का नाम: मदन लाल सैनी गृह संख्या : 261 उम्र : 23 लिंग : पुरुष	फोटो उपलब्ध
731	IYY2089019	निर्वाचक का नाम : कुलदीप सैनी पिता का नाम: छित्तर लाल सैनी गृह संख्या : 261 उम्र : 23 लिंग : पुरुष	फोटो उपलब्ध	732	IYY2289247	निर्वाचक का नाम : रिकू सैनी पिता का नाम: छित्तर लाल सैनी गृह संख्या : 261 उम्र : 23 लिंग : महिला	फोटो उपलब्ध				

733	IYY0011445	निर्वाचक का नाम : कमला पति का नाम: राम प्रसाद गृह संख्या : 262 उम्र : 65 लिंग : महिला	फोटो उपलब्ध	734	IYY1066851	निर्वाचक का नाम : शिवराज पिता का नाम: रामप्रसाद गृह संख्या : 262 उम्र : 31 लिंग : पुरुष	फोटो उपलब्ध	735	IYY2231454	निर्वाचक का नाम : कैलाश सैनी पिता का नाम: राम प्रसाद सैनी गृह संख्या : 262 उम्र : 27 लिंग : पुरुष	फोटो उपलब्ध
736	IYY2231553	निर्वाचक का नाम : बसन्ती पति का नाम: कैलाश सैनी गृह संख्या : 262 उम्र : 25 लिंग : महिला	फोटो उपलब्ध	737	LYX1343516	निर्वाचक का नाम : देऊ पति का नाम: भूरा गृह संख्या : 263 उम्र : 82 लिंग : महिला	फोटो उपलब्ध	738	LYX1343508	निर्वाचक का नाम : भेरू लाल पिता का नाम: भूरा गृह संख्या : 263 उम्र : 72 लिंग : पुरुष	फोटो उपलब्ध
739	LYX1220201	निर्वाचक का नाम : धत्री बाई पति का नाम: भेरू लाल गृह संख्या : 263 उम्र : 66 लिंग : महिला	फोटो उपलब्ध	740	IYY0442384	निर्वाचक का नाम : रामदेव पिता का नाम: भेरूलाल गृह संख्या : 263 उम्र : 40 लिंग : पुरुष	फोटो उपलब्ध	741	LYX1444504	निर्वाचक का नाम : रामलाल पिता का नाम: भेरूलाल गृह संख्या : 263 उम्र : 38 लिंग : पुरुष	फोटो उपलब्ध
742	IYY0488692	निर्वाचक का नाम : मनभर पति का नाम: राम लाल गृह संख्या : 263 उम्र : 35 लिंग : महिला	फोटो उपलब्ध	743	IYY0743187	निर्वाचक का नाम : मीरा बाई पति का नाम: रामदेव गृह संख्या : 263 उम्र : 35 लिंग : महिला	फोटो उपलब्ध	744	IYY0743211	निर्वाचक का नाम : मिश्री लाल पिता का नाम: भेरू लाल गृह संख्या : 263 उम्र : 33 लिंग : पुरुष	फोटो उपलब्ध
745	IYY0743062	निर्वाचक का नाम : फोरू लाल पिता का नाम: भेरू लाल गृह संख्या : 263 उम्र : 32 लिंग : पुरुष	फोटो उपलब्ध	746	IYY1774504	निर्वाचक का नाम : हंसा बाई पति का नाम: फोरू लाल गृह संख्या : 263 उम्र : 27 लिंग : महिला	फोटो उपलब्ध	747	IYY2237204	निर्वाचक का नाम : खुशी सैनी पिता का नाम: रामदेव सैनी गृह संख्या : 263 उम्र : 20 लिंग : महिला	फोटो उपलब्ध
748	RJ/14/103/309423	निर्वाचक का नाम : लाल चन्द पिता का नाम: चुन्नी लाल गृह संख्या : 264 उम्र : 63 लिंग : पुरुष	फोटो उपलब्ध	749	LYX1344340	निर्वाचक का नाम : सोहनी पति का नाम: लाल चन्द गृह संख्या : 264 उम्र : 61 लिंग : महिला	फोटो उपलब्ध	750	RJ/14/103/309713	निर्वाचक का नाम : बाबू लाल पिता का नाम: चुन्नी लाल गृह संख्या : 264 उम्र : 61 लिंग : पुरुष	फोटो उपलब्ध
751	LYX1220227	निर्वाचक का नाम : लाड बाई पति का नाम: बाबू लाल गृह संख्या : 264 उम्र : 57 लिंग : महिला	फोटो उपलब्ध	752	IYY1393412	निर्वाचक का नाम : घनश्याम पिता का नाम: लाल चन्द सैनी गृह संख्या : 264 उम्र : 27 लिंग : पुरुष	फोटो उपलब्ध	753	IYY2330017	निर्वाचक का नाम : आशा सैनी पिता का नाम: बाबू लाल गृह संख्या : 264 उम्र : 19 लिंग : महिला	फोटो उपलब्ध
754	RJ/14/103/309252	निर्वाचक का नाम : दुर्गा लाल पिता का नाम: कंवरा गृह संख्या : 265 उम्र : 67 लिंग : पुरुष	फोटो उपलब्ध	755	IYY1948975	निर्वाचक का नाम : राजी पिता का नाम: दुर्गा लाल गृह संख्या : 265 उम्र : 62 लिंग : महिला	फोटो उपलब्ध	756	LYX1083740	निर्वाचक का नाम : दुर्गालाल पिता का नाम: नारायण गृह संख्या : 265 उम्र : 60 लिंग : पुरुष	फोटो उपलब्ध
757	LYX1296599	निर्वाचक का नाम : बिशनी पति का नाम: दुर्गालाल गृह संख्या : 265 उम्र : 57 लिंग : महिला	फोटो उपलब्ध	758	IYY0369363	निर्वाचक का नाम : मूलचन्द पिता का नाम: दुर्गालाल गृह संख्या : 265 उम्र : 38 लिंग : पुरुष	फोटो उपलब्ध	759	IYY0442269	निर्वाचक का नाम : सीताराम पिता का नाम: दुर्गालाल गृह संख्या : 265 उम्र : 36 लिंग : पुरुष	फोटो उपलब्ध
760	IYY1026301	निर्वाचक का नाम : गोपाल सैनी पिता का नाम: दुर्गालाल गृह संख्या : 265 उम्र : 34 लिंग : पुरुष	फोटो उपलब्ध	761	IYY0743013	निर्वाचक का नाम : चन्द्र प्रकाश पिता का नाम: दुर्गा लाल गृह संख्या : 265 उम्र : 32 लिंग : पुरुष	फोटो उपलब्ध	762	IYY0743161	निर्वाचक का नाम : विमला पति का नाम: सीताराम गृह संख्या : 265 उम्र : 32 लिंग : महिला	फोटो उपलब्ध

763	IYY1393420	निर्वाचक का नाम : चन्द्र प्रकाश पिता का नाम: दुर्गा शंकर गृह संख्या : 265 उम्र : 27 लिंग : पुरुष	फोटो उपलब्ध	764	IYY1930619	निर्वाचक का नाम : कन्हैया लाल सैनी पिता का नाम: दुर्गालाल सैनी गृह संख्या : 265 उम्र : 22 लिंग : पुरुष	फोटो उपलब्ध	765	IYY0675850	निर्वाचक का नाम : भंवरलाल पिता का नाम: धन्नाजी गृह संख्या : 267 उम्र : 50 लिंग : पुरुष	फोटो उपलब्ध
766	LYX1083757	निर्वाचक का नाम : कन्याबाई पति का नाम: भंवरलाल गृह संख्या : 267 उम्र : 47 लिंग : महिला	फोटो उपलब्ध	767	IYY1067669	निर्वाचक का नाम : रमेश सैनी पिता का नाम: भंवर लाल गृह संख्या : 267 उम्र : 30 लिंग : पुरुष	फोटो उपलब्ध	768	IYY2302271	निर्वाचक का नाम : सुशीला बाई पति का नाम: धनराज सैनी गृह संख्या : 267 उम्र : 30 लिंग : महिला	फोटो उपलब्ध
769	IYY2302149	निर्वाचक का नाम : धनराज सैनी पिता का नाम: भंवर लाल गृह संख्या : 267 उम्र : 29 लिंग : पुरुष	फोटो उपलब्ध	770	IYY2258812	निर्वाचक का नाम : बरधी लाल पिता का नाम: तुलसी राम गृह संख्या : 268 उम्र : 90 लिंग : पुरुष	फोटो उपलब्ध	771	IYY2300416	निर्वाचक का नाम : उंकारी बाई पति का नाम: बरधी लाल गृह संख्या : 268 उम्र : 87 लिंग : महिला	फोटो उपलब्ध
772	IYY1732221	निर्वाचक का नाम : मूल चन्द सैनी पिता का नाम: बिरधी लाल सैनी गृह संख्या : 268 उम्र : 65 लिंग : पुरुष	फोटो उपलब्ध	773	IYY1732205	निर्वाचक का नाम : जगन्नाथी पति का नाम: मूल चन्द गृह संख्या : 268 उम्र : 62 लिंग : महिला	फोटो उपलब्ध	774	IYY0675868	निर्वाचक का नाम : प्रेम चन्द पिता का नाम: बरधी लाल गृह संख्या : 268 उम्र : 61 लिंग : पुरुष	फोटो उपलब्ध
775	RJ/14/103/309269	निर्वाचक का नाम : शान्ति पति का नाम: प्रेम चन्द गृह संख्या : 268 उम्र : 59 लिंग : महिला	फोटो उपलब्ध	776	IYY0442111	निर्वाचक का नाम : ओमप्रकाश पिता का नाम: मूलचन्द गृह संख्या : 268 उम्र : 38 लिंग : पुरुष	फोटो उपलब्ध	777	IYY0443168	निर्वाचक का नाम : नवरत्न पिता का नाम: मूलचन्द गृह संख्या : 268 उम्र : 36 लिंग : पुरुष	फोटो उपलब्ध
778	IYY0443176	निर्वाचक का नाम : मांगी बाई पति का नाम: नवरत्न गृह संख्या : 268 उम्र : 35 लिंग : महिला	फोटो उपलब्ध	779	IYY1066695	निर्वाचक का नाम : ममता बाई पति का नाम: ओमप्रकाश गृह संख्या : 268 उम्र : 31 लिंग : महिला	फोटो उपलब्ध	780	IYY1184761	निर्वाचक का नाम : कैलाश सैनी पिता का नाम: मूलचन्द गृह संख्या : 268 उम्र : 30 लिंग : पुरुष	फोटो उपलब्ध
781	IYY1393107	निर्वाचक का नाम : राजेश बाई पति का नाम: कृष्ण कुमार गृह संख्या : 268 उम्र : 27 लिंग : महिला	फोटो उपलब्ध	782	IYY1393115	निर्वाचक का नाम : कृष्ण कुमार पिता का नाम: मूलचंद गृह संख्या : 268 उम्र : 27 लिंग : पुरुष	फोटो उपलब्ध	783	IYY2340750	निर्वाचक का नाम : बसंती सैनी पति का नाम: कैलाश सैनी गृह संख्या : 268 उम्र : 25 लिंग : महिला	फोटो उपलब्ध
784	IYY2127926	निर्वाचक का नाम : बलराम सैनी पिता का नाम: मूल चंद सैनी गृह संख्या : 268 उम्र : 24 लिंग : पुरुष	फोटो उपलब्ध	785	IYY2309979	निर्वाचक का नाम : प्रियंका सैनी पिता का नाम: प्रेमचंद सैनी गृह संख्या : 268 उम्र : 23 लिंग : महिला	फोटो उपलब्ध	786	IYY2210896	निर्वाचक का नाम : मुकेश सैनी पिता का नाम: प्रेमचंद सैनी गृह संख्या : 268 उम्र : 20 लिंग : पुरुष	फोटो उपलब्ध
787	IYY2059301	निर्वाचक का नाम : गारसी लाल पिता का नाम: तुलसी राम गृह संख्या : 269 उम्र : 87 लिंग : पुरुष	फोटो उपलब्ध	788	RJ/14/103/309268	निर्वाचक का नाम : सेऊ पति का नाम: गारसी लाल गृह संख्या : 269 उम्र : 82 लिंग : महिला	फोटो उपलब्ध	789	RJ/14/103/309041	निर्वाचक का नाम : चोधमल पिता का नाम: गारसी लाल गृह संख्या : 269 उम्र : 62 लिंग : पुरुष	फोटो उपलब्ध
790	LYX1220235	निर्वाचक का नाम : तुलसी पति का नाम: चोधमल गृह संख्या : 269 उम्र : 60 लिंग : महिला	फोटो उपलब्ध	791	LYX0931907	निर्वाचक का नाम : गणेश लाल पिता का नाम: गारसी लाल गृह संख्या : 269 उम्र : 60 लिंग : पुरुष	फोटो उपलब्ध	792	LYX1393842	निर्वाचक का नाम : सीताबाई पति का नाम: घनश्याम गृह संख्या : 269 उम्र : 54 लिंग : महिला	फोटो उपलब्ध

793	LYX1343250	निर्वाचक का नाम : गोपी चंद सैनी पिता का नाम: ग्यारसी लाल सैनी गृह संख्या : 269 उम्र : 51 लिंग : पुरुष	फोटो उपलब्ध	794	LYX1220243	निर्वाचक का नाम : प्रकाशी पति का नाम: गोपी गृह संख्या : 269 उम्र : 49 लिंग : महिला	फोटो उपलब्ध	795	IYY1001874	निर्वाचक का नाम : ब्रजमोहन पिता का नाम: चौधमल गृह संख्या : 269 उम्र : 31 लिंग : पुरुष	फोटो उपलब्ध
796	IYY1184746	निर्वाचक का नाम : राकेश कुमार सैनी पिता का नाम: चौधमल गृह संख्या : 269 उम्र : 30 लिंग : पुरुष	फोटो उपलब्ध	797	IYY2166106	निर्वाचक का नाम : दुर्गेश सैनी पति का नाम: बृज मोहन सैनी गृह संख्या : 269 उम्र : 28 लिंग : महिला	फोटो उपलब्ध	798	IYY1942192	निर्वाचक का नाम : अनिता सैनी पिता का नाम: घनश्याम सैनी गृह संख्या : 269 उम्र : 24 लिंग : महिला	फोटो उपलब्ध
799	IYY2034478	निर्वाचक का नाम : गिरिराज सैनी पिता का नाम: गणेश लाल सैनी गृह संख्या : 269 उम्र : 22 लिंग : पुरुष	फोटो उपलब्ध	800	IYY2096667	निर्वाचक का नाम : दीपू सैनी पिता का नाम: घनश्याम सैनी गृह संख्या : 269 उम्र : 20 लिंग : पुरुष	फोटो उपलब्ध	801	RJ/14/103/309177	निर्वाचक का नाम : हीरा लाल पिता का नाम: तुलसी राम गृह संख्या : 270 उम्र : 82 लिंग : पुरुष	फोटो उपलब्ध
802	LYX0931923	निर्वाचक का नाम : बरजी पति का नाम: हीरा लाल गृह संख्या : 270 उम्र : 82 लिंग : महिला	फोटो उपलब्ध	803	RJ/14/103/309717	निर्वाचक का नाम : मोती लाल पिता का नाम: हीरा लाल गृह संख्या : 270 उम्र : 60 लिंग : पुरुष	फोटो उपलब्ध	804	LYX1344175	निर्वाचक का नाम : बरधी पति का नाम: मोती लाल गृह संख्या : 270 उम्र : 57 लिंग : महिला	फोटो उपलब्ध
805	RJ/14/103/309253	निर्वाचक का नाम : रघुनन्दन पिता का नाम: हीरा लाल गृह संख्या : 270 उम्र : 57 लिंग : पुरुष	फोटो उपलब्ध	806	IYY0743070	निर्वाचक का नाम : त्रिलोक चन्द्र पिता का नाम: मोती लाल गृह संख्या : 270 उम्र : 32 लिंग : पुरुष	फोटो उपलब्ध	807	IYY1878123	निर्वाचक का नाम : गायत्री सैनी पिता का नाम: मोतीलाल सैनी गृह संख्या : 270 उम्र : 25 लिंग : महिला	फोटो उपलब्ध
808	IYY1918762	निर्वाचक का नाम : धनराज सैनी पिता का नाम: मोती लाल सैनी गृह संख्या : 270 उम्र : 23 लिंग : पुरुष	फोटो उपलब्ध	809	IYY1918861	निर्वाचक का नाम : जगदीश सैनी पिता का नाम: रघुनन्दन सैनी गृह संख्या : 270 उम्र : 23 लिंग : पुरुष	फोटो उपलब्ध	810	IYY1972934	निर्वाचक का नाम : योगराज सैनी पिता का नाम: रघुनन्दन सैनी गृह संख्या : 270 उम्र : 21 लिंग : पुरुष	फोटो उपलब्ध
811	RJ/14/103/309251	निर्वाचक का नाम : राम चन्द्र पिता का नाम: तुलसी राम गृह संख्या : 271 उम्र : 81 लिंग : पुरुष	फोटो उपलब्ध	812	IYY1628841	निर्वाचक का नाम : कजोडी पति का नाम: राम चन्द्र गृह संख्या : 271 उम्र : 78 लिंग : महिला	फोटो उपलब्ध	813	IYY2167179	निर्वाचक का नाम : आवत राम सैनी पिता का नाम: रामचंद्र सैनी गृह संख्या : 271 उम्र : 40 लिंग : पुरुष	फोटो उपलब्ध
814	IYY0675876	निर्वाचक का नाम : ममता पति का नाम: आवतराम गृह संख्या : 271 उम्र : 38 लिंग : महिला	फोटो उपलब्ध	815	RJ/14/103/309282	निर्वाचक का नाम : लाल चन्द्र पिता का नाम: तुलसी राम गृह संख्या : 272 उम्र : 77 लिंग : पुरुष	फोटो उपलब्ध	816	RJ/14/103/309718	निर्वाचक का नाम : मनभरी पति का नाम: लाल चन्द्र गृह संख्या : 272 उम्र : 75 लिंग : महिला	फोटो उपलब्ध
817	LYX1393859	निर्वाचक का नाम : शिवराज पिता का नाम: लालचन्द्र गृह संख्या : 272 उम्र : 41 लिंग : पुरुष	फोटो उपलब्ध	818	LYX1393776	निर्वाचक का नाम : प्रेमबाई पति का नाम: शिवराज गृह संख्या : 272 उम्र : 39 लिंग : महिला	फोटो उपलब्ध	819	IYY0934950	निर्वाचक का नाम : घीसी बाई पति का नाम: बिरधीलाल गृह संख्या : 273 उम्र : 61 लिंग : महिला	फोटो उपलब्ध
820	RJ/14/103/309196	निर्वाचक का नाम : नाधू लाल पिता का नाम: भंवर लाल गृह संख्या : 273 उम्र : 59 लिंग : पुरुष	फोटो उपलब्ध	821	IYY0904359	निर्वाचक का नाम : श्री किशन पिता का नाम: भंवर लाल गृह संख्या : 273 उम्र : 55 लिंग : पुरुष	फोटो उपलब्ध	822	IYY0011288	निर्वाचक का नाम : भूलीबाई पति का नाम: श्रीकिशन गृह संख्या : 273 उम्र : 53 लिंग : महिला	फोटो उपलब्ध

823	RJ/14/103/309125	निर्वाचक का नाम : डाली पति का नाम: जय किशन गृह संख्या : 274 उम्र : 79 लिंग : महिला	फोटो उपलब्ध	824	RJ/14/103/309062	निर्वाचक का नाम : गणेश लाल पिता का नाम: गोरस्या गृह संख्या : 274 उम्र : 77 लिंग : पुरुष	फोटो उपलब्ध	825	RJ/14/103/309063	निर्वाचक का नाम : कंवरी पति का नाम: गणेश लाल गृह संख्या : 274 उम्र : 75 लिंग : महिला	फोटो उपलब्ध
826	LYX1343953	निर्वाचक का नाम : ज्याना पिता का नाम: गोरसा गृह संख्या : 274 उम्र : 61 लिंग : महिला	फोटो उपलब्ध	827	IYY1184803	निर्वाचक का नाम : ममेश कुमार सैनी पिता का नाम: गणेश लाल गृह संख्या : 274 उम्र : 37 लिंग : पुरुष	फोटो उपलब्ध	828	IYY1184795	निर्वाचक का नाम : रामप्यारी बाई पति का नाम: ममेश कुमार सैनी गृह संख्या : 274 उम्र : 34 लिंग : महिला	फोटो उपलब्ध
829	IYY2210714	निर्वाचक का नाम : पूजा सैनी पिता का नाम: जयकिशन सैनी गृह संख्या : 274 उम्र : 20 लिंग : महिला	फोटो उपलब्ध	830	IYY2300390	निर्वाचक का नाम : बजरंग लाल पिता का नाम: मोती गृह संख्या : 275 उम्र : 67 लिंग : पुरुष	फोटो उपलब्ध	831	IYY2300408	निर्वाचक का नाम : बदाम पति का नाम: बजरंग लाल गृह संख्या : 275 उम्र : 65 लिंग : महिला	फोटो उपलब्ध
832	IYY0442202	निर्वाचक का नाम : मेघराज पिता का नाम: बजरंगलाल गृह संख्या : 275 उम्र : 36 लिंग : पुरुष	फोटो उपलब्ध	833	IYY0825315	निर्वाचक का नाम : कांताबाई पति का नाम: मेघराज गृह संख्या : 275 उम्र : 33 लिंग : महिला	फोटो उपलब्ध	834	RJ/14/103/309254	निर्वाचक का नाम : कन्हैया लाल पिता का नाम: हरदेव गृह संख्या : 276 उम्र : 72 लिंग : पुरुष	फोटो उपलब्ध
835	RJ/14/103/309348	निर्वाचक का नाम : गारसी पति का नाम: कन्हैया लाल गृह संख्या : 276 उम्र : 67 लिंग : महिला	फोटो उपलब्ध	836	IYY1026467	निर्वाचक का नाम : प्रेमचन्द पिता का नाम: कन्हैयालाल गृह संख्या : 276 उम्र : 41 लिंग : पुरुष	फोटो उपलब्ध	837	IYY1026533	निर्वाचक का नाम : महावीर सैनी पिता का नाम: कन्हैया लाल सैनी गृह संख्या : 276 उम्र : 38 लिंग : पुरुष	फोटो उपलब्ध
838	IYY1026459	निर्वाचक का नाम : छोटा पति का नाम: प्रेमचन्द गृह संख्या : 276 उम्र : 36 लिंग : महिला	फोटो उपलब्ध	839	IYY1026483	निर्वाचक का नाम : कमला पति का नाम: महावीर गृह संख्या : 276 उम्र : 34 लिंग : महिला	फोटो उपलब्ध	840	LYX1083799	निर्वाचक का नाम : नाथू लाल पिता का नाम: सुखदेव गृह संख्या : 277 उम्र : 62 लिंग : पुरुष	फोटो उपलब्ध
841	LYX1083807	निर्वाचक का नाम : भूरी पति का नाम: नाथू लाल गृह संख्या : 277 उम्र : 59 लिंग : महिला	फोटो उपलब्ध	842	IYY0731471	निर्वाचक का नाम : मोहन पिता का नाम: सुखदेव गृह संख्या : 277 उम्र : 59 लिंग : पुरुष	फोटो उपलब्ध	843	LYX0932012	निर्वाचक का नाम : केशर पति का नाम: मोहन गृह संख्या : 277 उम्र : 58 लिंग : महिला	फोटो उपलब्ध
844	LYX0933093	निर्वाचक का नाम : हुकम चन्द पिता का नाम: सुखदेव गृह संख्या : 277 उम्र : 47 लिंग : पुरुष	फोटो उपलब्ध	845	LYX1083815	निर्वाचक का नाम : प्रेमबाई पति का नाम: हुकमचन्द गृह संख्या : 277 उम्र : 45 लिंग : महिला	फोटो उपलब्ध	846	IYY1773621	निर्वाचक का नाम : कमल सैनी पिता का नाम: मोहन लाल सैनी गृह संख्या : 277 उम्र : 27 लिंग : पुरुष	फोटो उपलब्ध
847	IYY2112159	निर्वाचक का नाम : सुमित्रा सैनी पिता का नाम: मोहन लाल सैनी गृह संख्या : 277 उम्र : 21 लिंग : महिला	फोटो उपलब्ध	848	IYY2265122	निर्वाचक का नाम : सुनीता सैनी पिता का नाम: हुकम चन्द गृह संख्या : 277 उम्र : 19 लिंग : महिला	फोटो उपलब्ध	849	LYX0932020	निर्वाचक का नाम : बिशना पिता का नाम: खेमा गृह संख्या : 278 उम्र : 87 लिंग : पुरुष	फोटो उपलब्ध
850	RJ/14/103/309349	निर्वाचक का नाम : घापू पति का नाम: बिशना गृह संख्या : 278 उम्र : 85 लिंग : महिला	फोटो उपलब्ध	851	RJ/14/103/309244	निर्वाचक का नाम : मांगी लाल पिता का नाम: बिशना गृह संख्या : 278 उम्र : 62 लिंग : पुरुष	फोटो उपलब्ध	852	LYX1344431	निर्वाचक का नाम : नहनी पति का नाम: मांगी लाल गृह संख्या : 278 उम्र : 60 लिंग : महिला	फोटो उपलब्ध

853 निर्वाचक का नाम : राम किशन पिता का नाम: बिशना गृह संख्या : 278 उम्र : 60 लिंग : पुरुष	IYY2177475 फोटो उपलब्ध	854 निर्वाचक का नाम : बदाम पति का नाम: राम किशन गृह संख्या : 278 उम्र : 57 लिंग : महिला	IYY0904367 फोटो उपलब्ध	855 निर्वाचक का नाम : रामलाल पिता का नाम: बिसना गृह संख्या : 278 उम्र : 49 लिंग : पुरुष	LYX0933143 फोटो उपलब्ध
856 निर्वाचक का नाम : नारायणी पति का नाम: रामलाल गृह संख्या : 278 उम्र : 47 लिंग : महिला	LYX1444470 फोटो उपलब्ध	857 निर्वाचक का नाम : पुस्तराम पिता का नाम: बिसना गृह संख्या : 278 उम्र : 45 लिंग : पुरुष	LYX1342666 फोटो उपलब्ध	858 निर्वाचक का नाम : सुनिता पति का नाम: पुस्तराम गृह संख्या : 278 उम्र : 39 लिंग : महिला	IYY0934968 फोटो उपलब्ध
859 निर्वाचक का नाम : छगनलाल पिता का नाम: बिसना गृह संख्या : 278 उम्र : 38 लिंग : पुरुष	IYY0442590 फोटो उपलब्ध	860 निर्वाचक का नाम : गुड्डी बाई पति का नाम: छगन लाल गृह संख्या : 278 उम्र : 32 लिंग : महिला	IYY1184779 फोटो उपलब्ध	861 निर्वाचक का नाम : नरेश कुमार सैनी पिता का नाम: मंगी लाल सैनी गृह संख्या : 278 उम्र : 24 लिंग : पुरुष	IYY1742774 फोटो उपलब्ध
862 निर्वाचक का नाम : धनश्याम सैनी पिता का नाम: राम लाल सैनी गृह संख्या : 278 उम्र : 23 लिंग : पुरुष	IYY1773878 फोटो उपलब्ध	863 निर्वाचक का नाम : रमेश चंद सैनी पिता का नाम: रामलाल सैनी गृह संख्या : 278 उम्र : 21 लिंग : पुरुष	IYY1975382 फोटो उपलब्ध	864 निर्वाचक का नाम : कौशल कुमार सैनी पिता का नाम: मंगी लाल सैनी गृह संख्या : 278 उम्र : 20 लिंग : पुरुष	IYY2072619 फोटो उपलब्ध
865 निर्वाचक का नाम : मोनिका सैनी पिता का नाम: रामकिशन सैनी गृह संख्या : 278 उम्र : 19 लिंग : महिला	IYY2265130 फोटो उपलब्ध	866 निर्वाचक का नाम : गंगा पति का नाम: राम नाथ गृह संख्या : 279 उम्र : 97 लिंग : महिला	RJ/14/103/309275 फोटो उपलब्ध	867 निर्वाचक का नाम : जगदीश पिता का नाम: राम नाथ गृह संख्या : 279 उम्र : 69 लिंग : पुरुष	RJ/14/103/309280 फोटो उपलब्ध
868 निर्वाचक का नाम : कान्ती पति का नाम: जगदीश गृह संख्या : 279 उम्र : 67 लिंग : महिला	RJ/14/103/309283 फोटो उपलब्ध	869 निर्वाचक का नाम : महेंद्र कुमावत पिता का नाम: जगदीश कुमावत गृह संख्या : 279 उम्र : 37 लिंग : पुरुष	IYY1556208 फोटो उपलब्ध	870 निर्वाचक का नाम : पुष्पा कुमावत पति का नाम: महेंद्र कुमावत गृह संख्या : 279 उम्र : 33 लिंग : महिला	IYY1556265 फोटो उपलब्ध
871 निर्वाचक का नाम : चंद्र प्रकाश कुमावत पिता का नाम: जगदीश कुमावत गृह संख्या : 279 उम्र : 32 लिंग : पुरुष	IYY1556166 फोटो उपलब्ध	872 निर्वाचक का नाम : नोजी बाई पति का नाम: सत्य नारायण गृह संख्या : 280 उम्र : 65 लिंग : महिला	LYX1344167 फोटो उपलब्ध	873 निर्वाचक का नाम : बाबू पिता का नाम: छीतर गृह संख्या : 280 उम्र : 65 लिंग : पुरुष	RJ/14/103/309180 फोटो उपलब्ध
874 निर्वाचक का नाम : कैलाशी पति का नाम: बाबू गृह संख्या : 280 उम्र : 62 लिंग : महिला	IYY1937036 फोटो उपलब्ध	875 निर्वाचक का नाम : मोहन पिता का नाम: छीतर गृह संख्या : 280 उम्र : 45 लिंग : पुरुष	LYX0932756 फोटो उपलब्ध	876 निर्वाचक का नाम : दिलीप कुमार पिता का नाम: सत्यनारायण गृह संख्या : 280 उम्र : 35 लिंग : पुरुष	IYY0554584 फोटो उपलब्ध
877 निर्वाचक का नाम : हेमन्त पिता का नाम: सत्यनारायण गृह संख्या : 280 उम्र : 33 लिंग : पुरुष	IYY0743005 फोटो उपलब्ध	878 निर्वाचक का नाम : मनोज मेघवाल पिता का नाम: बाबु लाल गृह संख्या : 280 उम्र : 33 लिंग : पुरुष	IYY1497783 फोटो उपलब्ध	879 निर्वाचक का नाम : सुनीता पति का नाम: दिलीप नल गृह संख्या : 280 उम्र : 32 लिंग : महिला	IYY1026434 फोटो उपलब्ध
880 निर्वाचक का नाम : रोशन कुमारी पति का नाम: हेमन्त मेघवाल गृह संख्या : 280 उम्र : 32 लिंग : महिला	IYY2342764 फोटो उपलब्ध	881 निर्वाचक का नाम : संपत देवी पति का नाम: मोहन गृह संख्या : 280 उम्र : 31 लिंग : महिला	IYY1497916 फोटो उपलब्ध	882 निर्वाचक का नाम : मोनू कुमारी पिता का नाम: बाबु लाल गृह संख्या : 280 उम्र : 27 लिंग : महिला	IYY1393461 फोटो उपलब्ध

883	RJ/14/103/309094	निर्वाचक का नाम : सूरज मल पिता का नाम: तुलसी राम गृह संख्या : 281 उम्र : 87 लिंग : पुरुष	फोटो उपलब्ध	884	RJ/14/103/309359	निर्वाचक का नाम : राम नाथी पति का नाम: सूरज मल गृह संख्या : 281 उम्र : 85 लिंग : महिला	फोटो उपलब्ध	885	RJ/14/103/309093	निर्वाचक का नाम : ओम प्रकाश पिता का नाम: सूरजमल गृह संख्या : 281 उम्र : 57 लिंग : पुरुष	फोटो उपलब्ध
886	RJ/14/103/309357	निर्वाचक का नाम : निर्मला पति का नाम: ओम प्रकाश गृह संख्या : 281 उम्र : 55 लिंग : महिला	फोटो उपलब्ध	887	IYY1476951	निर्वाचक का नाम : प्रेमशंकर कुमावत पिता का नाम: ओमप्रकाश गृह संख्या : 281 उम्र : 27 लिंग : पुरुष	फोटो उपलब्ध	888	IYY2131795	निर्वाचक का नाम : सुनील कुमावत पिता का नाम: ओम प्रकाश कुमावत गृह संख्या : 281 उम्र : 21 लिंग : पुरुष	फोटो उपलब्ध
889	RJ/14/103/309720	निर्वाचक का नाम : मेदी लाल पिता का नाम: तेजमल पोखर गृह संख्या : 282 उम्र : 81 लिंग : पुरुष	फोटो उपलब्ध	890	IYY1803659	निर्वाचक का नाम : जगदीश पिता का नाम: मेदी लाल गृह संख्या : 282 उम्र : 56 लिंग : पुरुष	फोटो उपलब्ध	891	RJ/14/103/309722	निर्वाचक का नाम : उर्मिला पति का नाम: जगदीश गृह संख्या : 282 उम्र : 53 लिंग : महिला	फोटो उपलब्ध
892	LYX1343086	निर्वाचक का नाम : रमेश पिता का नाम: मेदीलाल गृह संख्या : 282 उम्र : 47 लिंग : पुरुष	फोटो उपलब्ध	893	LYX1393800	निर्वाचक का नाम : सीता बाई पति का नाम: रमेश गृह संख्या : 282 उम्र : 45 लिंग : महिला	फोटो उपलब्ध	894	IYY1943695	निर्वाचक का नाम : रामलाल पिता का नाम: मेदी लाल गृह संख्या : 282 उम्र : 37 लिंग : पुरुष	फोटो उपलब्ध
895	IYY1943224	निर्वाचक का नाम : कमला बाई पति का नाम: राम लाल गृह संख्या : 282 उम्र : 35 लिंग : महिला	फोटो उपलब्ध	896	IYY1675354	निर्वाचक का नाम : यामिनी सैनी पिता का नाम: जगदीश सैनी गृह संख्या : 282 उम्र : 25 लिंग : महिला	फोटो उपलब्ध	897	IYY1902071	निर्वाचक का नाम : देवराज सैनी पिता का नाम: राम लाल गृह संख्या : 282 उम्र : 22 लिंग : पुरुष	फोटो उपलब्ध
898	IYY2024354	निर्वाचक का नाम : शिवम सैनी पिता का नाम: जगदीश कुमार गृह संख्या : 282 उम्र : 21 लिंग : पुरुष	फोटो उपलब्ध	899	RJ/14/103/309234	निर्वाचक का नाम : तेजमल पिता का नाम: नन्दा गृह संख्या : 284 उम्र : 77 लिंग : पुरुष	फोटो उपलब्ध	900	IYY1948926	निर्वाचक का नाम : बजरंग लाल पिता का नाम: तेजमल गृह संख्या : 284 उम्र : 55 लिंग : पुरुष	फोटो उपलब्ध
901	IYY1944420	निर्वाचक का नाम : गुलाब पति का नाम: बजरंग लाल गृह संख्या : 284 उम्र : 40 लिंग : महिला	फोटो उपलब्ध	902	IYY1743483	निर्वाचक का नाम : मुकेश सैनी पिता का नाम: बजरंग लाल सैनी गृह संख्या : 284 उम्र : 24 लिंग : पुरुष	फोटो उपलब्ध	903	IYY1944461	निर्वाचक का नाम : रितेश सैनी पिता का नाम: बजरंग लाल सैनी गृह संख्या : 284 उम्र : 22 लिंग : पुरुष	फोटो उपलब्ध
904	RJ/14/103/309258	निर्वाचक का नाम : छीतर पिता का नाम: हीरा गृह संख्या : 285 उम्र : 85 लिंग : पुरुष	फोटो उपलब्ध	905	LYX0932046	निर्वाचक का नाम : धापू पति का नाम: छीतर गृह संख्या : 285 उम्र : 79 लिंग : महिला	फोटो उपलब्ध	906	IYY0011569	निर्वाचक का नाम : लाल चन्द पिता का नाम: छीतर गृह संख्या : 285 उम्र : 55 लिंग : पुरुष	फोटो उपलब्ध
907	LYX1344001	निर्वाचक का नाम : प्रेम पति का नाम: लाल चन्द गृह संख्या : 285 उम्र : 53 लिंग : महिला	फोटो उपलब्ध	908	IYY0442624	निर्वाचक का नाम : शिवराज पिता का नाम: मोहन गृह संख्या : 285 उम्र : 39 लिंग : पुरुष	फोटो उपलब्ध	909	IYY0442640	निर्वाचक का नाम : विमला पति का नाम: शिवराज गृह संख्या : 285 उम्र : 36 लिंग : महिला	फोटो उपलब्ध
910	IYY0442913	निर्वाचक का नाम : रामदेव पिता का नाम: छीतरलाल गृह संख्या : 285 उम्र : 35 लिंग : पुरुष	फोटो उपलब्ध	911	IYY1393438	निर्वाचक का नाम : गुड्डी बाई पति का नाम: रामदेव सैनी गृह संख्या : 285 उम्र : 32 लिंग : महिला	फोटो उपलब्ध	912	IYY2128056	निर्वाचक का नाम : पार्वती बाई सैनी पति का नाम: पोखर लाल सैनी गृह संख्या : 285 उम्र : 30 लिंग : महिला	फोटो उपलब्ध

913 निर्वाचक का नाम : पोखर लाल सैनी पिता का नाम: लालचंद सैनी गृह संख्या : 285 उम्र : 24 लिंग : पुरुष	IYY2128049 फोटो उपलब्ध	914 निर्वाचक का नाम : प्रभू लाल मेघवाल पिता का नाम: धन्ना लाल गृह संख्या : 286 उम्र : 51 लिंग : पुरुष	IYY2207991 फोटो उपलब्ध	915 निर्वाचक का नाम : मीरा बाई पति का नाम: प्रभू लाल गृह संख्या : 286 उम्र : 49 लिंग : महिला	IYY2208155 फोटो उपलब्ध
916 निर्वाचक का नाम : नटी पति का नाम: कजोड गृह संख्या : 287 उम्र : 65 लिंग : महिला	LYX1220250 फोटो उपलब्ध	917 निर्वाचक का नाम : मूलचंद पिता का नाम: नोला गृह संख्या : 287 उम्र : 47 लिंग : पुरुष	LYX1220268 फोटो उपलब्ध	918 निर्वाचक का नाम : सीमा पति का नाम: मूलचन्द गृह संख्या : 287 उम्र : 45 लिंग : महिला	IYY0488114 फोटो उपलब्ध
919 निर्वाचक का नाम : मनोज कुमार पिता का नाम: कजोड गृह संख्या : 287 उम्र : 29 लिंग : पुरुष	IYY1393339 फोटो उपलब्ध	920 निर्वाचक का नाम : दीपक सैनी पिता का नाम: कजोड लाल सैनी गृह संख्या : 287 उम्र : 25 लिंग : पुरुष	IYY1968965 फोटो उपलब्ध	921 निर्वाचक का नाम : लाड बाई सैनी पति का नाम: मनोज कुमार सैनी गृह संख्या : 287 उम्र : 23 लिंग : महिला	IYY1969005 फोटो उपलब्ध
922 निर्वाचक का नाम : जगन्नाथ पिता का नाम: छोटा गृह संख्या : 288 उम्र : 53 लिंग : पुरुष	IYY0675884 फोटो उपलब्ध	923 निर्वाचक का नाम : सीताराम पिता का नाम: छोटा गृह संख्या : 288 उम्र : 46 लिंग : पुरुष	IYY0675892 फोटो उपलब्ध	924 निर्वाचक का नाम : मंजू पति का नाम: जगन्नाथ गृह संख्या : 288 उम्र : 45 लिंग : महिला	LYX1344423 फोटो उपलब्ध
925 निर्वाचक का नाम : भंवरीबाई पति का नाम: सीताराम गृह संख्या : 288 उम्र : 43 लिंग : महिला	LYX1344415 फोटो उपलब्ध	926 निर्वाचक का नाम : ममता सैनी पिता का नाम: जगन्नाथ सैनी गृह संख्या : 288 उम्र : 23 लिंग : महिला	IYY2053882 फोटो उपलब्ध	927 निर्वाचक का नाम : दिनेश कुमार सैनी पिता का नाम: जगन्नाथ सैनी गृह संख्या : 288 उम्र : 23 लिंग : पुरुष	IYY2060846 फोटो उपलब्ध
928 निर्वाचक का नाम : पूजा सैनी पिता का नाम: सीता राम सैनी गृह संख्या : 288 उम्र : 22 लिंग : महिला	IYY2058899 फोटो उपलब्ध	929 निर्वाचक का नाम : मनीषा सैनी पिता का नाम: सीताराम सैनी गृह संख्या : 288 उम्र : 20 लिंग : महिला	IYY2098887 फोटो उपलब्ध	930 निर्वाचक का नाम : गिरिराज सैनी पिता का नाम: जगन्नाथ सैनी गृह संख्या : 288 उम्र : 20 लिंग : पुरुष	IYY2138469 फोटो उपलब्ध
931 निर्वाचक का नाम : सुनील कुमार सैनी पिता का नाम: सीताराम गृह संख्या : 288 उम्र : 20 लिंग : पुरुष	IYY2255073 फोटो उपलब्ध	932 निर्वाचक का नाम : मोहन पिता का नाम: भोलू गृह संख्या : 289 उम्र : 67 लिंग : पुरुष	RJ/14/103/309344 फोटो उपलब्ध	933 निर्वाचक का नाम : पत्नी पति का नाम: मोहन गृह संख्या : 289 उम्र : 65 लिंग : महिला	LYX0932095 फोटो उपलब्ध
934 निर्वाचक का नाम : जगदीश पिता का नाम: मोहनलाल गृह संख्या : 289 उम्र : 36 लिंग : पुरुष	LYX1444819 फोटो उपलब्ध	935 निर्वाचक का नाम : सोनिया सैनी पिता का नाम: मोहन लाल सैनी गृह संख्या : 289 उम्र : 23 लिंग : महिला	IYY2116770 फोटो उपलब्ध	936 निर्वाचक का नाम : निशा सैनी पिता का नाम: मोहन लाल सैनी गृह संख्या : 289 उम्र : 21 लिंग : महिला	IYY2116846 फोटो उपलब्ध
937 निर्वाचक का नाम : चतरा पिता का नाम: गोरसा गृह संख्या : 290 उम्र : 87 लिंग : पुरुष	IYY2205359 फोटो उपलब्ध	938 निर्वाचक का नाम : अम्बाशंकर पिता का नाम: चतरा गृह संख्या : 290 उम्र : 50 लिंग : पुरुष	LYX1344381 फोटो उपलब्ध	939 निर्वाचक का नाम : रामधणी पति का नाम: अम्बाशंकर गृह संख्या : 290 उम्र : 49 लिंग : महिला	LYX1343896 फोटो उपलब्ध
940 निर्वाचक का नाम : धापू पति का नाम: गुलाब शंकर गृह संख्या : 290 उम्र : 44 लिंग : महिला	LYX1342831 फोटो उपलब्ध	941 निर्वाचक का नाम : गुलाब शंकर पिता का नाम: चतरा गृह संख्या : 290 उम्र : 40 लिंग : पुरुष	IYY1742170 फोटो उपलब्ध	942 निर्वाचक का नाम : दिलदार सैनी पिता का नाम: अम्बा शंकर सैनी गृह संख्या : 290 उम्र : 24 लिंग : पुरुष	IYY2018075 फोटो उपलब्ध

943	IYY2019842	निर्वाचक का नाम : यमुना सैनी पिता का नाम: अम्बाशंकर सैनी गृह संख्या : 290 उम्र : 21 लिंग : महिला	फोटो उपलब्ध	944	IYY2038693	निर्वाचक का नाम : सलोनी सैनी पिता का नाम: गुलाबशंकर सैनी गृह संख्या : 290 उम्र : 21 लिंग : महिला	फोटो उपलब्ध	945	IYY2255420	निर्वाचक का नाम : दिलखुश सैनी पिता का नाम: अम्बाशंकर गृह संख्या : 290 उम्र : 20 लिंग : पुरुष	फोटो उपलब्ध
946	RJ/14/103/309106	निर्वाचक का नाम : श्री किशन पिता का नाम: कंवर लाल गृह संख्या : 291 उम्र : 63 लिंग : पुरुष	फोटो उपलब्ध	947	LYX1394097	निर्वाचक का नाम : दुर्गाशंकर पिता का नाम: श्रीकिशन गृह संख्या : 291 उम्र : 45 लिंग : पुरुष	फोटो उपलब्ध	948	IYY0731489	निर्वाचक का नाम : सीताबाई पति का नाम: दुर्गाशंकर गृह संख्या : 291 उम्र : 43 लिंग : महिला	फोटो उपलब्ध
949	IYY0675900	निर्वाचक का नाम : राम चन्द पिता का नाम: कंवर लाल गृह संख्या : 292 उम्र : 72 लिंग : पुरुष	फोटो उपलब्ध	950	IYY0675918	निर्वाचक का नाम : केशर पति का नाम: राम चन्द गृह संख्या : 292 उम्र : 67 लिंग : महिला	फोटो उपलब्ध	951	IYY1184860	निर्वाचक का नाम : कोशल सैनी पिता का नाम: रामचन्द्र जी गृह संख्या : 292 उम्र : 31 लिंग : पुरुष	फोटो उपलब्ध
952	IYY2295954	निर्वाचक का नाम : धन कंवर पति का नाम: कौशल किशोर सैनी गृह संख्या : 292 उम्र : 23 लिंग : महिला	फोटो उपलब्ध	953	RJ/14/103/309155	निर्वाचक का नाम : धीसी पति का नाम: केशरा गृह संख्या : 293 उम्र : 85 लिंग : महिला	फोटो उपलब्ध	954	LYX1344365	निर्वाचक का नाम : भंवरलाल पिता का नाम: केशरा गृह संख्या : 293 उम्र : 50 लिंग : पुरुष	फोटो उपलब्ध
955	LYX1444421	निर्वाचक का नाम : राधा पति का नाम: भंवरलाल गृह संख्या : 293 उम्र : 48 लिंग : महिला	फोटो उपलब्ध	956	RJ/14/103/309042	निर्वाचक का नाम : तेजमल पिता का नाम: गोरधन गृह संख्या : 294 उम्र : 75 लिंग : पुरुष	फोटो उपलब्ध	957	RJ/14/103/309085	निर्वाचक का नाम : किशनी पति का नाम: तेजमल गृह संख्या : 294 उम्र : 72 लिंग : महिला	फोटो उपलब्ध
958	RJ/14/103/309124	निर्वाचक का नाम : भोजा पिता का नाम: गोरधन गृह संख्या : 295 उम्र : 77 लिंग : पुरुष	फोटो उपलब्ध	959	RJ/14/103/309134	निर्वाचक का नाम : गारसी पति का नाम: भोजा गृह संख्या : 295 उम्र : 75 लिंग : महिला	फोटो उपलब्ध	960	IYY0173518	निर्वाचक का नाम : जगदीश पिता का नाम: भोज्या गृह संख्या : 295 उम्र : 39 लिंग : पुरुष	फोटो उपलब्ध
961	IYY0825182	निर्वाचक का नाम : बदीलाल सैनी पिता का नाम: भोजूलाल गृह संख्या : 295 उम्र : 35 लिंग : पुरुष	फोटो उपलब्ध	962	RJ/14/103/309034	निर्वाचक का नाम : मांगी पति का नाम: शंकर गृह संख्या : 296 उम्र : 85 लिंग : महिला	फोटो उपलब्ध	963	RJ/14/103/309011	निर्वाचक का नाम : नारायण पिता का नाम: शंकर गृह संख्या : 296 उम्र : 62 लिंग : पुरुष	फोटो उपलब्ध
964	IYY2059251	निर्वाचक का नाम : डाली पति का नाम: नारायण गृह संख्या : 296 उम्र : 60 लिंग : महिला	फोटो उपलब्ध	965	RJ/14/103/309022	निर्वाचक का नाम : कुन्दनमल पिता का नाम: शंकर गृह संख्या : 296 उम्र : 56 लिंग : पुरुष	फोटो उपलब्ध	966	LYX1343169	निर्वाचक का नाम : शान्तिबाई पति का नाम: कुन्दनमल गृह संख्या : 296 उम्र : 45 लिंग : महिला	फोटो उपलब्ध
967	LYX1342799	निर्वाचक का नाम : भंवर लाल पिता का नाम: शंकर लाल गृह संख्या : 296 उम्र : 45 लिंग : पुरुष	फोटो उपलब्ध	968	LYX1342559	निर्वाचक का नाम : कमल पिता का नाम: शंकर लाल गृह संख्या : 296 उम्र : 43 लिंग : पुरुष	फोटो उपलब्ध	969	IYY1066646	निर्वाचक का नाम : लीला बाई पति का नाम: भंवर लाल गृह संख्या : 296 उम्र : 42 लिंग : महिला	फोटो उपलब्ध
970	IYY0675934	निर्वाचक का नाम : शिमला पति का नाम: कमल गृह संख्या : 296 उम्र : 40 लिंग : महिला	फोटो उपलब्ध	971	IYY1184886	निर्वाचक का नाम : त्रिलोक चन्द सैनी पिता का नाम: नारायणा लाल सैनी गृह संख्या : 296 उम्र : 31 लिंग : पुरुष	फोटो उपलब्ध	972	IYY1555499	निर्वाचक का नाम : शिमला सैनी पति का नाम: त्रिलोक चांद सैनी गृह संख्या : 296 उम्र : 30 लिंग : महिला	फोटो उपलब्ध

973	IYY2061828	निर्वाचक का नाम : रानी सैनी पिता का नाम: कुंदनमल सैनी गृह संख्या : 296 उम्र : 23 लिंग : महिला	फोटो उपलब्ध	974	IYY2206027	निर्वाचक का नाम : अनीता सैनी पिता का नाम: कुंदनमल सैनी गृह संख्या : 296 उम्र : 20 लिंग : महिला	फोटो उपलब्ध	975	IYY1628833	निर्वाचक का नाम : सुखदेव पिता का नाम: गोरधन गृह संख्या : 297 उम्र : 66 लिंग : पुरुष	फोटो उपलब्ध
976	RJ/14/103/309039	निर्वाचक का नाम : घापू पति का नाम: सुखदेव गृह संख्या : 297 उम्र : 63 लिंग : महिला	फोटो उपलब्ध	977	IYY0173351	निर्वाचक का नाम : रामलक्ष्मण पिता का नाम: सुखदेव गृह संख्या : 297 उम्र : 42 लिंग : पुरुष	फोटो उपलब्ध	978	IYY0488643	निर्वाचक का नाम : मोहनलाल पिता का नाम: सुखदेव गृह संख्या : 297 उम्र : 40 लिंग : पुरुष	फोटो उपलब्ध
979	LYX1444868	निर्वाचक का नाम : हेमराज पिता का नाम: सुखदेव गृह संख्या : 297 उम्र : 39 लिंग : पुरुष	फोटो उपलब्ध	980	IYY0863001	निर्वाचक का नाम : कौशल्या कुमारी सैनी पति का नाम: राम लक्ष्मण सैनी गृह संख्या : 297 उम्र : 39 लिंग : महिला	फोटो उपलब्ध	981	IYY0862854	निर्वाचक का नाम : कविता पति का नाम: मोहन लाल गृह संख्या : 297 उम्र : 37 लिंग : महिला	फोटो उपलब्ध
982	LYX1083831	निर्वाचक का नाम : रूकमा पति का नाम: राम देव गृह संख्या : 298 उम्र : 61 लिंग : महिला	फोटो उपलब्ध	983	IYY0904375	निर्वाचक का नाम : गोविन्द पिता का नाम: रामदेव गृह संख्या : 298 उम्र : 33 लिंग : पुरुष	फोटो उपलब्ध	984	IYY1211945	निर्वाचक का नाम : शीला सैनी पति का नाम: गोविन्द सैनी गृह संख्या : 298 उम्र : 28 लिंग : महिला	फोटो उपलब्ध
985	IYY2300598	निर्वाचक का नाम : मांगी लाल पिता का नाम: माधो गृह संख्या : 299 उम्र : 62 लिंग : पुरुष	फोटो उपलब्ध	986	IYY2300564	निर्वाचक का नाम : मनभरी पति का नाम: मांगी लाल गृह संख्या : 299 उम्र : 61 लिंग : महिला	फोटो उपलब्ध	987	IYY2045607	निर्वाचक का नाम : शिवराज सैनी पिता का नाम: मांगी लाल सैनी गृह संख्या : 299 उम्र : 21 लिंग : पुरुष	फोटो उपलब्ध
988	RJ/14/103/309095	निर्वाचक का नाम : दुर्गा लाल पिता का नाम: भूरा लाल गृह संख्या : 301 उम्र : 62 लिंग : पुरुष	फोटो उपलब्ध	989	RJ/14/103/309096	निर्वाचक का नाम : गोपाली पति का नाम: दुर्गा लाल गृह संख्या : 301 उम्र : 59 लिंग : महिला	फोटो उपलब्ध	990	IYY0442244	निर्वाचक का नाम : देवराज पिता का नाम: दुर्गालाल गृह संख्या : 301 उम्र : 36 लिंग : पुरुष	फोटो उपलब्ध
991	IYY0973677	निर्वाचक का नाम : रानी पति का नाम: देवराज गृह संख्या : 301 उम्र : 33 लिंग : महिला	फोटो उपलब्ध	992	RJ/14/103/309740	निर्वाचक का नाम : शोजी पिता का नाम: लालू गृह संख्या : 302 उम्र : 72 लिंग : पुरुष	फोटो उपलब्ध	993	RJ/14/103/309741	निर्वाचक का नाम : राम नाथी पति का नाम: शोजी गृह संख्या : 302 उम्र : 67 लिंग : महिला	फोटो उपलब्ध
994	IYY1066901	निर्वाचक का नाम : छोनिया मेघवाल पति का नाम: हेमराज गृह संख्या : 302 उम्र : 37 लिंग : महिला	फोटो उपलब्ध	995	IYY1066703	निर्वाचक का नाम : हेमराज पिता का नाम: शोजी लाल गृह संख्या : 302 उम्र : 35 लिंग : पुरुष	फोटो उपलब्ध	996	IYY1066752	निर्वाचक का नाम : मोहन राज पिता का नाम: शोजी लाल गृह संख्या : 302 उम्र : 30 लिंग : पुरुष	फोटो उपलब्ध
997	IYY1393479	निर्वाचक का नाम : सुरेश मेघवाल पिता का नाम: शोजी गृह संख्या : 302 उम्र : 28 लिंग : पुरुष	फोटो उपलब्ध	998	IYY2287746	निर्वाचक का नाम : कृष्णा कुमारी मेघवाल पति का नाम: मोहन राज गृह संख्या : 302 उम्र : 23 लिंग : महिला	फोटो उपलब्ध	999	IYY2164085	निर्वाचक का नाम : धत्री पति का नाम: देबी लाल गृह संख्या : 303 उम्र : 77 लिंग : महिला	फोटो उपलब्ध
1000	LYX1932293	निर्वाचक का नाम : प्रहलाद पिता का नाम: देबी लाल गृह संख्या : 303 उम्र : 57 लिंग : पुरुष	फोटो उपलब्ध	1001	LYX0932301	निर्वाचक का नाम : फून्दी पति का नाम: प्रहलाद गृह संख्या : 303 उम्र : 55 लिंग : महिला	फोटो उपलब्ध	1002	LYX1343979	निर्वाचक का नाम : रामप्रकाश पिता का नाम: देवीलाल गृह संख्या : 303 उम्र : 46 लिंग : पुरुष	फोटो उपलब्ध

1003 निर्वाचक का नाम : नन्द कंवरी पति का नाम: रामप्रकाश गृह संख्या : 303 उम्र : 43 लिंग : महिला	LYX1343961 फोटो उपलब्ध	1004 निर्वाचक का नाम : रामस्वरूप पिता का नाम: देवीशंकर गृह संख्या : 303 उम्र : 40 लिंग : पुरुष	IYY0173369 फोटो उपलब्ध	1005 निर्वाचक का नाम : सीमा पति का नाम: रामस्वरूप गृह संख्या : 303 उम्र : 37 लिंग : महिला	IYY0173476 फोटो उपलब्ध
1006 निर्वाचक का नाम : बुद्धि प्रकाश पिता का नाम: प्रहलाद गृह संख्या : 303 उम्र : 32 लिंग : पुरुष	IYY0743021 फोटो उपलब्ध	1007 निर्वाचक का नाम : अनिता पति का नाम: बुद्धि प्रकाश गृह संख्या : 303 उम्र : 32 लिंग : महिला	IYY2128320 फोटो उपलब्ध	1008 निर्वाचक का नाम : मांगी लाल पिता का नाम: कन्हैया लाल गृह संख्या : 304 उम्र : 59 लिंग : पुरुष	LYX1220284 फोटो उपलब्ध
1009 निर्वाचक का नाम : छोटी पति का नाम: मांगी लाल गृह संख्या : 304 उम्र : 57 लिंग : महिला	LYX1220292 फोटो उपलब्ध	1010 निर्वाचक का नाम : किशन लाल पिता का नाम: कन्हैया लाल गृह संख्या : 304 उम्र : 57 लिंग : पुरुष	LYX1342740 फोटो उपलब्ध	1011 निर्वाचक का नाम : मुरली पति का नाम: किशन लाल गृह संख्या : 304 उम्र : 45 लिंग : महिला	IYY2016152 फोटो उपलब्ध
1012 निर्वाचक का नाम : गणेश लाल मेघवाल पिता का नाम: मांगीलाल गृह संख्या : 304 उम्र : 32 लिंग : पुरुष	IYY0743088 फोटो उपलब्ध	1013 निर्वाचक का नाम : देवलाल पिता का नाम: छोटा लाल गृह संख्या : 304 उम्र : 32 लिंग : पुरुष	IYY1066992 फोटो उपलब्ध	1014 निर्वाचक का नाम : आशा मेघवाल पति का नाम: गणेश लाल मेघवाल गृह संख्या : 304 उम्र : 28 लिंग : महिला	IYY2253342 फोटो उपलब्ध
1015 निर्वाचक का नाम : मधु कुमारी मेघवाल पति का नाम: इन्द्र कुमार गृह संख्या : 304 उम्र : 25 लिंग : महिला	IYY2254985 फोटो उपलब्ध	1016 निर्वाचक का नाम : घन्ना लाल पिता का नाम: हीरा गृह संख्या : 305 उम्र : 72 लिंग : पुरुष	RJ/14/103/309114 फोटो उपलब्ध	1017 निर्वाचक का नाम : अनोख पति का नाम: घन्ना लाल गृह संख्या : 305 उम्र : 67 लिंग : महिला	RJ/14/103/309143 फोटो उपलब्ध
1018 निर्वाचक का नाम : छोटा पिता का नाम: हीरा गृह संख्या : 305 उम्र : 67 लिंग : पुरुष	LYX1220318 फोटो उपलब्ध	1019 निर्वाचक का नाम : मोहन पिता का नाम: हीरा गृह संख्या : 305 उम्र : 63 लिंग : पुरुष	RJ/14/103/309246 फोटो उपलब्ध	1020 निर्वाचक का नाम : कैलासी पति का नाम: छोटा गृह संख्या : 305 उम्र : 62 लिंग : महिला	RJ/14/103/309262 फोटो उपलब्ध
1021 निर्वाचक का नाम : उर्मिला पति का नाम: मोहन गृह संख्या : 305 उम्र : 62 लिंग : महिला	RJ/14/103/309247 फोटो उपलब्ध	1022 निर्वाचक का नाम : चन्द्रप्रकाश पिता का नाम: धन्ना लाल गृह संख्या : 305 उम्र : 39 लिंग : पुरुष	LYX1444371 फोटो उपलब्ध	1023 निर्वाचक का नाम : कमलेश पति का नाम: चन्द्रप्रकाश गृह संख्या : 305 उम्र : 38 लिंग : महिला	LYX1444355 फोटो उपलब्ध
1024 निर्वाचक का नाम : ओमप्रकाश पिता का नाम: छोटूलाल गृह संख्या : 305 उम्र : 34 लिंग : पुरुष	IYY1026186 फोटो उपलब्ध	1025 निर्वाचक का नाम : धर्मराज पिता का नाम: धन्नालाल गृह संख्या : 305 उम्र : 32 लिंग : पुरुष	IYY1026194 फोटो उपलब्ध	1026 निर्वाचक का नाम : फुलन्ता सैनी पति का नाम: धर्मराज सैनी गृह संख्या : 305 उम्र : 31 लिंग : महिला	IYY1942101 फोटो उपलब्ध
1027 निर्वाचक का नाम : मीना कुमारी पति का नाम: राजू लाल सैनी गृह संख्या : 305 उम्र : 28 लिंग : महिला	IYY1942093 फोटो उपलब्ध	1028 निर्वाचक का नाम : राजू लाल सैनी पिता का नाम: धन्ना लाल गृह संख्या : 305 उम्र : 27 लिंग : पुरुष	IYY1393446 फोटो उपलब्ध	1029 निर्वाचक का नाम : सुरेंद्र सैनी पिता का नाम: छोटू लाल सैनी गृह संख्या : 305 उम्र : 27 लिंग : पुरुष	IYY1666072 फोटो उपलब्ध
1030 निर्वाचक का नाम : आशा सैनी पति का नाम: महावीर सैनी गृह संख्या : 305 उम्र : 23 लिंग : महिला	IYY1971068 फोटो उपलब्ध	1031 निर्वाचक का नाम : प्रिया सैनी पति का नाम: महावीर सैनी गृह संख्या : 305 उम्र : 19 लिंग : महिला	IYY2341378 फोटो उपलब्ध	1032 निर्वाचक का नाम : तुलसीराम पिता का नाम: शंकर गृह संख्या : 306 उम्र : 77 लिंग : पुरुष	IYY0675959 फोटो उपलब्ध

1033	LYX1344076	निर्वाचक का नाम : हीरा पिता का नाम: शंकर गृह संख्या : 306 उम्र : 75 लिंग : पुरुष	फोटो उपलब्ध	1034	LYX1343649	निर्वाचक का नाम : गुलाब पति का नाम: तुलसीराम गृह संख्या : 306 उम्र : 75 लिंग : महिला	फोटो उपलब्ध	1035	LYX1343722	निर्वाचक का नाम : मोहनी पति का नाम: हीरा गृह संख्या : 306 उम्र : 72 लिंग : महिला	फोटो उपलब्ध
1036	IYY0588327	निर्वाचक का नाम : राम चन्द्र पिता का नाम: हीरा गृह संख्या : 306 उम्र : 69 लिंग : पुरुष	फोटो उपलब्ध	1037	RJ/14/103/309314	निर्वाचक का नाम : कालू पिता का नाम: शंकर गृह संख्या : 306 उम्र : 67 लिंग : पुरुष	फोटो उपलब्ध	1038	LYX1343185	निर्वाचक का नाम : धत्री बाई पति का नाम: राम चन्द्र गृह संख्या : 306 उम्र : 67 लिंग : महिला	फोटो उपलब्ध
1039	IYY0011122	निर्वाचक का नाम : काली पति का नाम: कालू गृह संख्या : 306 उम्र : 63 लिंग : महिला	फोटो उपलब्ध	1040	IYY1026178	निर्वाचक का नाम : धनश्याम पिता का नाम: रामचन्द्र गृह संख्या : 306 उम्र : 45 लिंग : पुरुष	फोटो उपलब्ध	1041	IYY0011114	निर्वाचक का नाम : राधा पति का नाम: चुन्नीलाल गृह संख्या : 306 उम्र : 44 लिंग : महिला	फोटो उपलब्ध
1042	IYY0173377	निर्वाचक का नाम : दुर्गाशंकर पिता का नाम: रामचन्द्र गृह संख्या : 306 उम्र : 44 लिंग : पुरुष	फोटो उपलब्ध	1043	IYY0010934	निर्वाचक का नाम : शोजी राम पिता का नाम: तुलसी राम गृह संख्या : 306 उम्र : 42 लिंग : पुरुष	फोटो उपलब्ध	1044	IYY2323442	निर्वाचक का नाम : सूरज मल पिता का नाम: कालू लाल गृह संख्या : 306 उम्र : 41 लिंग : पुरुष	फोटो उपलब्ध
1045	IYY0862961	निर्वाचक का नाम : मुकेश पिता का नाम: रामचन्द्र गृह संख्या : 306 उम्र : 38 लिंग : पुरुष	फोटो उपलब्ध	1046	IYY0588293	निर्वाचक का नाम : सत्यनारायण पिता का नाम: रामचन्द्र गृह संख्या : 306 उम्र : 37 लिंग : पुरुष	फोटो उपलब्ध	1047	IYY1742022	निर्वाचक का नाम : मंजू पति का नाम: शोजी राम गृह संख्या : 306 उम्र : 37 लिंग : महिला	फोटो उपलब्ध
1048	IYY2323467	निर्वाचक का नाम : बरधी बाई पति का नाम: सूरज मल गृह संख्या : 306 उम्र : 36 लिंग : महिला	फोटो उपलब्ध	1049	IYY1026236	निर्वाचक का नाम : सोनिया पति का नाम: मुकेश गृह संख्या : 306 उम्र : 34 लिंग : महिला	फोटो उपलब्ध	1050	IYY1666585	निर्वाचक का नाम : चंपा बाई पति का नाम: सत्य नारायण सैनी गृह संख्या : 306 उम्र : 33 लिंग : महिला	फोटो उपलब्ध
1051	IYY1496611	निर्वाचक का नाम : अर्जुन अन्य: रामचंद्र गृह संख्या : 306 उम्र : 31 लिंग : पुरुष	फोटो उपलब्ध	1052	IYY0862979	निर्वाचक का नाम : रमेश पिता का नाम: रामचन्द्र गृह संख्या : 306 उम्र : 31 लिंग : पुरुष	फोटो उपलब्ध	1053	IYY1883438	निर्वाचक का नाम : सोना पति का नाम: रमेश गृह संख्या : 306 उम्र : 27 लिंग : महिला	फोटो उपलब्ध
1054	IYY2332104	निर्वाचक का नाम : मोहिनी सैनी पिता का नाम: चुन्नी लाल सैनी गृह संख्या : 306 उम्र : 23 लिंग : महिला	फोटो उपलब्ध	1055	IYY2134328	निर्वाचक का नाम : अशोक कुमार सैनी पिता का नाम: रामचंद्र सैनी गृह संख्या : 306 उम्र : 21 लिंग : पुरुष	फोटो उपलब्ध	1056	IYY2336501	निर्वाचक का नाम : गुनगुन सैनी पति का नाम: अशोक कुमार सैनी गृह संख्या : 306 उम्र : 19 लिंग : महिला	फोटो उपलब्ध
1057	RJ/14/103/309313	निर्वाचक का नाम : कल्याणी पति का नाम: देवी लाल गृह संख्या : 307 उम्र : 69 लिंग : महिला	फोटो उपलब्ध	1058	IYY0825208	निर्वाचक का नाम : मोहन पिता का नाम: देवीलाल गृह संख्या : 307 उम्र : 31 लिंग : पुरुष	फोटो उपलब्ध	1059	IYY1066521	निर्वाचक का नाम : कैलाशी पिता का नाम: देवी लाल गृह संख्या : 307 उम्र : 30 लिंग : महिला	फोटो उपलब्ध
1060	IYY0675967	निर्वाचक का नाम : राम चन्द्र पिता का नाम: कल्याण गृह संख्या : 308 उम्र : 67 लिंग : पुरुष	फोटो उपलब्ध	1061	LYX1343748	निर्वाचक का नाम : मनभरी पति का नाम: राम चन्द्र गृह संख्या : 308 उम्र : 65 लिंग : महिला	फोटो उपलब्ध	1062	RJ/14/103/309307	निर्वाचक का नाम : मूल चन्द पिता का नाम: कल्याण गृह संख्या : 308 उम्र : 57 लिंग : पुरुष	फोटो उपलब्ध

विधान सभा क्षेत्र की संख्या व नाम : 184-हिण्डोली  
अनुभाग की संख्या व नाम : 6-कालाजी की बावडी,बडौदिया

1063	LYX1342773	निर्वाचक का नाम : राम प्यारी पति का नाम: मूल चन्द गृह संख्या : 308 उम्र : 55 लिंग : महिला	फोटो उपलब्ध	1064	IYY0675983	निर्वाचक का नाम : चेताराम पिता का नाम: रामचन्द्र गृह संख्या : 308 उम्र : 40 लिंग : पुरुष	फोटो उपलब्ध	1065	IYY0675975	निर्वाचक का नाम : प्रेम बाई पति का नाम: चेताराम गृह संख्या : 308 उम्र : 37 लिंग : महिला	फोटो उपलब्ध
1066	IYY0973651	निर्वाचक का नाम : पप्पू पिता का नाम: रामचन्द्र गृह संख्या : 308 उम्र : 31 लिंग : पुरुष	फोटो उपलब्ध	1067	IYY2327773	निर्वाचक का नाम : मीनाक्षी सैनी पति का नाम: मुकेश गृह संख्या : 308 उम्र : 31 लिंग : महिला	फोटो उपलब्ध	1068	IYY1393453	निर्वाचक का नाम : मुकेश सैनी पिता का नाम: रामचंद्र गृह संख्या : 308 उम्र : 30 लिंग : पुरुष	फोटो उपलब्ध
1069	IYY1761386	निर्वाचक का नाम : राजू प्रसाद सैनी पिता का नाम: मूल चंद सैनी गृह संख्या : 308 उम्र : 30 लिंग : पुरुष	फोटो उपलब्ध	1070	IYY2300796	निर्वाचक का नाम : नाथू पिता का नाम: नन्दा गृह संख्या : 309 उम्र : 75 लिंग : पुरुष	फोटो उपलब्ध	1071	LYX0932129	निर्वाचक का नाम : धापू पति का नाम: नाथू गृह संख्या : 309 उम्र : 73 लिंग : महिला	फोटो उपलब्ध
1072	IYY2300705	निर्वाचक का नाम : बिशनी बाई पति का नाम: केसरा जी गृह संख्या : 309 उम्र : 65 लिंग : महिला	फोटो उपलब्ध	1073	IYY2022713	निर्वाचक का नाम : जगदीश गुर्जर पिता का नाम: नारायण गृह संख्या : 310 उम्र : 65 लिंग : पुरुष	फोटो उपलब्ध	1074	IYY2022812	निर्वाचक का नाम : रामप्यारी गुर्जर पति का नाम: जगदीश गुर्जर गृह संख्या : 310 उम्र : 58 लिंग : महिला	फोटो उपलब्ध
1075	IYY2022622	निर्वाचक का नाम : ओम प्रकाश गुर्जर पिता का नाम: जगदीश गुर्जर गृह संख्या : 310 उम्र : 28 लिंग : पुरुष	फोटो उपलब्ध	1076	IYY2059137	निर्वाचक का नाम : केशर पति का नाम: भंवर लाल गृह संख्या : 312 उम्र : 82 लिंग : महिला	फोटो उपलब्ध				

विधान सभा क्षेत्र की संख्या व नाम : 184-हिण्डोली  
घटक I - परिवर्धन सूची 1 (16-12-2025 से 21-02-2026 तक)

1077	3	IYY2391530	निर्वाचक का नाम : अमित टेलर पिता का नाम: ओमप्रकाश गृह संख्या : 218 उम्र : 18 लिंग : पुरुष	फोटो उपलब्ध	1078	3	IYY0802256	निर्वाचक का नाम : मांगी लाल पिता का नाम: गोरी शंकर गृह संख्या : 201 उम्र : 37 लिंग : पुरुष	फोटो उपलब्ध	1079	3	IYY0802264	निर्वाचक का नाम : तपस्या बाई पति का नाम: मांगीलाल गृह संख्या : 201 उम्र : 32 लिंग : महिला	फोटो उपलब्ध
1080	3	IYY0742916	निर्वाचक का नाम : रमेश पिता का नाम: घासी लाल गृह संख्या : 213 उम्र : 35 लिंग : पुरुष	फोटो उपलब्ध	1081	3	IYY1130087	निर्वाचक का नाम : दीना नाथ पिता का नाम: मुरली धर गृह संख्या : 199 उम्र : 30 लिंग : पुरुष	फोटो उपलब्ध	1082	3	IYY0973065	निर्वाचक का नाम : धापू बाई पति का नाम: रमेश गृह संख्या : 213 उम्र : 32 लिंग : महिला	फोटो उपलब्ध
1083	4	IYY0825257	निर्वाचक का नाम : मीरा बाई पति का नाम: शिवराज गृह संख्या : 262 उम्र : 31 लिंग : महिला	फोटो उपलब्ध	1084	3	IYY2400349	निर्वाचक का नाम : पूजा सैन पिता का नाम: मुकेश सैन गृह संख्या : हाऊस नं 212 उम्र : 18 लिंग : महिला	फोटो उपलब्ध	1085	4	IYY2400570	निर्वाचक का नाम : सुमित्रा बाई पति का नाम: रामरतन गृह संख्या : 264 उम्र : 32 लिंग : महिला	फोटो उपलब्ध
1086	6	IYY2403665	निर्वाचक का नाम : निकिता सैनी पिता का नाम: चेताराम सैनी गृह संख्या : 308 उम्र : 18 लिंग : महिला	फोटो उपलब्ध	1087	1	IYY2405249	निर्वाचक का नाम : आशा सैनी पति का नाम: भूमि शंकर सैनी गृह संख्या : हाऊस नं 152 उम्र : 26 लिंग : महिला	फोटो उपलब्ध	1088	3	IYY2409399	निर्वाचक का नाम : प्रियंका गुर्जर पति का नाम: राजेश गृह संख्या : हाऊस नं 200 उम्र : 21 लिंग : महिला	फोटो उपलब्ध
1089	1	IYY2412088	निर्वाचक का नाम : आयुषी गौतम पति का नाम: हिमांशु गौतम गृह संख्या : 151 उम्र : 29 लिंग : महिला	फोटो उपलब्ध	1090	3	IYY0802298	निर्वाचक का नाम : लोकाेश कुमार पिता का नाम: नाथूलाल कुमावत गृह संख्या : 216 उम्र : 32 लिंग : पुरुष	फोटो उपलब्ध	1091	6	IYY2421105	निर्वाचक का नाम : लाड देवी माली पति का नाम: घनश्याम गृह संख्या : 306 उम्र : 30 लिंग : महिला	फोटो उपलब्ध

निर्वाचकों का विवरण :							
A) मतदाताओं की संख्या :							
		नामावली का प्रकार	निर्वाचक नामावली की पहचान :	मतदाताओं की संख्या :			
				पुरुष	महिला	तृतीय लिंग	कुल
I	मूल	मूल नामावली	समस्त पूरकों को समेकित करते हुए विशेष गहन पुनरीक्षण 2026 की मूल नामावली	551	525	0	1076
II	घटक I - परिवर्धन सूची	पूरक 1	विशेष गहन पुनरीक्षण - 2026	5	10	0	15
III	घटक II - विलोपन सूची	पूरक 1	विशेष गहन पुनरीक्षण - 2026	0	1	0	1
IV	लिंग में संशोधन के कारण अंतर			0	0	0	0
पुनरीक्षण के बाद इस नामावली में शुद्ध निर्वाचक (I+II-III+IV)				556	534	0	1090
B) संशोधनों की संख्या :							
नामावली का प्रकार		निर्वाचक नामावली की पहचान :		संशोधनों की संख्या :			
पूरक 1		विशेष गहन पुनरीक्षण - 2026		4			

निर्वाचक रजिस्ट्रीकरण अधिकारी द्वारा जारी

E2-मृत्यु, S2-स्थानांतरित, R2-दोहरी प्रविष्टि, M2-लापता, Q2-अहर्ता नहीं