

## निर्वाचक नामावली 2026 S20 राजस्थान

|  |  |   |         |                         |            |  |       |   |  |            |            |  |            |         |  |       |         |  |      |         |  |         |          |  |
|--|--|---|---------|-------------------------|------------|--|-------|---|--|------------|------------|--|------------|---------|--|-------|---------|--|------|---------|--|---------|----------|--|
| विधान सभा क्षेत्र की संख्या, नाम व आरक्षण स्थिति : 193 - अन्ता (सामान्य)   |  | भाग संख्या : : 119  |         |                         |            |  |       |   |  |            |            |  |            |         |  |       |         |  |      |         |  |         |          |  |
| संसदीय निर्वाचन क्षेत्र की संख्या, नाम व आरक्षण स्थिति, जिसमें विधान सभा निर्वाचन क्षेत्र स्थित है : 25 - झालावाड़-बारां (सामान्य) |  |   |         |                         |            |  |       |   |  |            |            |  |            |         |  |       |         |  |      |         |  |         |          |  |
| <b>1. पुनरीक्षण का विवरण</b>   |  |   |         |                         |            |  |       |   |  |            |            |  |            |         |  |       |         |  |      |         |  |         |          |  |
| पुनरीक्षण का वर्ष :  | 2026   | <b>निर्वाचक नामावली की पहचान :</b><br>समस्त पूरकों को समेकित करते हुए विशेष गहन पुनरीक्षण 2026 की मूल नामावली |         |                         |            |  |       |   |  |            |            |  |            |         |  |       |         |  |      |         |  |         |          |  |
| अर्हता तिथि :  | 01-01-2026   |   |         |                         |            |  |       |   |  |            |            |  |            |         |  |       |         |  |      |         |  |         |          |  |
| पुनरीक्षण का स्वरूप :  | विशेष गहन पुनरीक्षण - 2026   |   |         |                         |            |  |       |   |  |            |            |  |            |         |  |       |         |  |      |         |  |         |          |  |
| प्रकाशन की तिथि :  | 12-03-2026   |   |         |                         |            |  |       |   |  |            |            |  |            |         |  |       |         |  |      |         |  |         |          |  |
| <b>2. भाग व मतदान क्षेत्र का विवरण :</b>   |  |   |         |                         |            |  |       |   |  |            |            |  |            |         |  |       |         |  |      |         |  |         |          |  |
| भाग में आने वाले अनुभागों की संख्या और नाम :   |  |   |         |                         |            |  |       |   |  |            |            |  |            |         |  |       |         |  |      |         |  |         |          |  |
| 1-बैरवा बस्ती,पचेल कलां<br>2-फेक्टरी बस्ती,पचेल कलां   | <table style="width: 100%; border-collapse: collapse;"> <tr> <td style="width: 60%;">मुख्य शहर / मुख्य ग्राम</td> <td style="width: 20%;">: पचेलकलां</td> <td style="width: 20%;"></td> </tr> <tr> <td>वार्ड</td> <td>: </td> <td></td> </tr> <tr> <td>पोस्ट ऑफिस</td> <td>: पचेलकलां</td> <td></td> </tr> <tr> <td>पुलिस थाना</td> <td>: अन्ता</td> <td></td> </tr> <tr> <td>तहसील</td> <td>: अन्ता</td> <td></td> </tr> <tr> <td>जिला</td> <td>: बारां</td> <td></td> </tr> <tr> <td>पिन कोड</td> <td>: 325209</td> <td></td> </tr> </table> |   |         | मुख्य शहर / मुख्य ग्राम | : पचेलकलां |  | वार्ड | : |  | पोस्ट ऑफिस | : पचेलकलां |  | पुलिस थाना | : अन्ता |  | तहसील | : अन्ता |  | जिला | : बारां |  | पिन कोड | : 325209 |  |
| मुख्य शहर / मुख्य ग्राम  | : पचेलकलां   |   |         |                         |            |  |       |   |  |            |            |  |            |         |  |       |         |  |      |         |  |         |          |  |
| वार्ड  | :  |   |         |                         |            |  |       |   |  |            |            |  |            |         |  |       |         |  |      |         |  |         |          |  |
| पोस्ट ऑफिस   | : पचेलकलां   |   |         |                         |            |  |       |   |  |            |            |  |            |         |  |       |         |  |      |         |  |         |          |  |
| पुलिस थाना   | : अन्ता  |   |         |                         |            |  |       |   |  |            |            |  |            |         |  |       |         |  |      |         |  |         |          |  |
| तहसील  | : अन्ता  |   |         |                         |            |  |       |   |  |            |            |  |            |         |  |       |         |  |      |         |  |         |          |  |
| जिला   | : बारां  |   |         |                         |            |  |       |   |  |            |            |  |            |         |  |       |         |  |      |         |  |         |          |  |
| पिन कोड  | : 325209   |   |         |                         |            |  |       |   |  |            |            |  |            |         |  |       |         |  |      |         |  |         |          |  |
| <b>3. मतदान केंद्र का विवरण</b>  |  |   |         |                         |            |  |       |   |  |            |            |  |            |         |  |       |         |  |      |         |  |         |          |  |
| मतदान केंद्र की संख्या व नाम :   | मतदान केन्द्र की विशेष हैसियत<br>(पुरुष/महिला/सामान्य) :   |   | सामान्य |                         |            |  |       |   |  |            |            |  |            |         |  |       |         |  |      |         |  |         |          |  |
| 119 - पचेलकलां   |  |   |         |                         |            |  |       |   |  |            |            |  |            |         |  |       |         |  |      |         |  |         |          |  |
| मतदान केंद्र का भवन व पता :  | इस मतदान क्षेत्र के सहायक<br>(ऑक्जिलियरी) मतदान केन्द्रों की संख्या :  |   | 0       |                         |            |  |       |   |  |            |            |  |            |         |  |       |         |  |      |         |  |         |          |  |
| राजकीय उच्च माध्यमिक विद्यालय, कमरा नम्बर 2, पचेलकलां  |  |   |         |                         |            |  |       |   |  |            |            |  |            |         |  |       |         |  |      |         |  |         |          |  |
| <b>4. मतदाताओं की संख्या :</b>   |  |   |         |                         |            |  |       |   |  |            |            |  |            |         |  |       |         |  |      |         |  |         |          |  |
| आरंभिक क्रम  | अंतिम क्रम   | मतदाताओं की संख्या  |         |                         |            |  |       |   |  |            |            |  |            |         |  |       |         |  |      |         |  |         |          |  |
| संख्या   | संख्या   | पुरुष   | महिला   | तृतीय लिंग              | कुल        |  |       |   |  |            |            |  |            |         |  |       |         |  |      |         |  |         |          |  |
| 1  | 798  | 430   | 368     | 0                       | 798        |  |       |   |  |            |            |  |            |         |  |       |         |  |      |         |  |         |          |  |

निर्वाचक रजिस्ट्रीकरण अधिकारी द्वारा जारी

Nazri Naksha

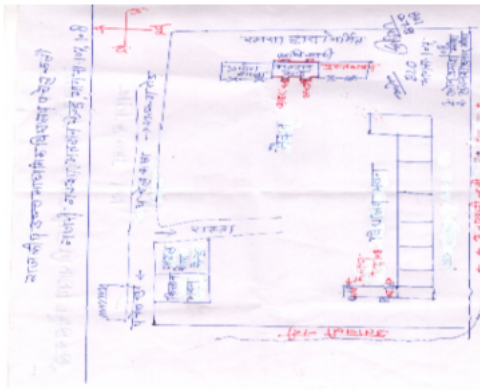

Google Map View



Polling Station Building Front View



Polling Station Front View



Cad View

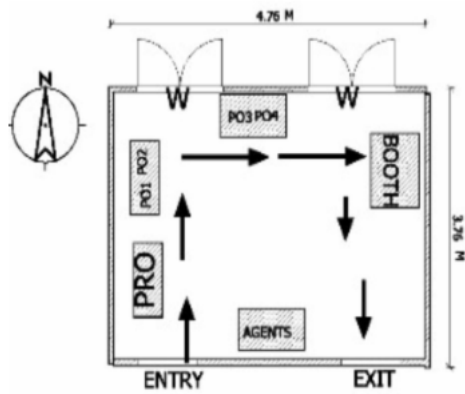

Key MAP View



|  |                                 |  |                                 |   |                           |
|--|---------------------------------|--|---------------------------------|---|---------------------------|
| 1<br>निर्वाचक का नाम : संजय<br>पिता का नाम: नन्दकिशोर<br>गृह संख्या : 8<br>उम्र : 31 लिंग : पुरुष              | SSD0708248<br>फोटो उपलब्ध       | 2<br>निर्वाचक का नाम : राजकन्ती<br>पति का नाम: अनिल<br>गृह संख्या : 18<br>उम्र : 28 लिंग : महिला               | SSD1418326<br>फोटो उपलब्ध       | 3<br>निर्वाचक का नाम : रवींद्र बैरवा<br>पिता का नाम: रामेश्वर बैरवा<br>गृह संख्या : 76<br>उम्र : 29 लिंग : पुरुष    | SSD1473685<br>फोटो उपलब्ध |
| 4<br>निर्वाचक का नाम : रामप्रमोद<br>पिता का नाम: बिरधीलाल<br>गृह संख्या : 93<br>उम्र : 30 लिंग : पुरुष         | SSD0994111<br>फोटो उपलब्ध       | 5<br>निर्वाचक का नाम : भारती बैरवा<br>पति का नाम: रामप्रमोद बैरवा<br>गृह संख्या : 93<br>उम्र : 23 लिंग : महिला | SSD2009652<br>फोटो उपलब्ध       | 6<br>निर्वाचक का नाम : महिमा बैरवा<br>पति का नाम: कौशल किशोर बैरवा<br>गृह संख्या : 104<br>उम्र : 30 लिंग : महिला    | SSD1818780<br>फोटो उपलब्ध |
| 7<br>निर्वाचक का नाम : रामचन्द्र<br>पिता का नाम: भैरूलाल<br>गृह संख्या : 106<br>उम्र : 59 लिंग : पुरुष         | RJ/14/111/108089<br>फोटो उपलब्ध | 8<br>निर्वाचक का नाम : विजय लक्ष्मी<br>पति का नाम: चंद्रशेखर<br>गृह संख्या : 106<br>उम्र : 34 लिंग : महिला     | SSD1637693<br>फोटो उपलब्ध       | 9<br>निर्वाचक का नाम : चन्द्रशेखर<br>पिता का नाम: रामचन्द्र<br>गृह संख्या : 106<br>उम्र : 32 लिंग : पुरुष           | SSD0926766<br>फोटो उपलब्ध |
| 10<br>निर्वाचक का नाम : चाहन्याबाई<br>पति का नाम: मोतीलाल<br>गृह संख्या : 107<br>उम्र : 60 लिंग : महिला        | RJ/14/111/108521<br>फोटो उपलब्ध | 11<br>निर्वाचक का नाम : रूमणीबाई<br>पति का नाम: प्रेमनारायण<br>गृह संख्या : 107<br>उम्र : 50 लिंग : महिला      | BMQ1620301<br>फोटो उपलब्ध       | 12<br>निर्वाचक का नाम : प्रेमनारायण<br>पिता का नाम: मोतीलाल<br>गृह संख्या : 107<br>उम्र : 49 लिंग : पुरुष           | BMQ1620327<br>फोटो उपलब्ध |
| 13<br>निर्वाचक का नाम : शिवनारायण<br>पिता का नाम: मोतीलाल<br>गृह संख्या : 107<br>उम्र : 37 लिंग : पुरुष        | SSD0643403<br>फोटो उपलब्ध       | 14<br>निर्वाचक का नाम : शालू सुमन<br>पति का नाम: रविकांत सुमन<br>गृह संख्या : 107<br>उम्र : 23 लिंग : महिला    | SSD1878776<br>फोटो उपलब्ध       | 15<br>निर्वाचक का नाम : रविकांत सुमन<br>पिता का नाम: प्रेमनारायण सुमन<br>गृह संख्या : 107<br>उम्र : 23 लिंग : पुरुष | SSD1877562<br>फोटो उपलब्ध |
| 16<br>निर्वाचक का नाम : आशीष सुमन<br>पिता का नाम: शिवनारायण सुमन<br>गृह संख्या : 107<br>उम्र : 21 लिंग : पुरुष | SSD1821222<br>फोटो उपलब्ध       | 17<br>निर्वाचक का नाम : नन्दकिशोर<br>पिता का नाम: रामप्रताप<br>गृह संख्या : 108<br>उम्र : 56 लिंग : पुरुष      | RJ/14/111/108524<br>फोटो उपलब्ध | 18<br>निर्वाचक का नाम : बाबुलाल<br>पिता का नाम: तेजाजी<br>गृह संख्या : 108<br>उम्र : 56 लिंग : पुरुष                | SSD0401778<br>फोटो उपलब्ध |
| 19<br>निर्वाचक का नाम : कलावती<br>पति का नाम: नन्दकिशोर<br>गृह संख्या : 108<br>उम्र : 52 लिंग : महिला          | RJ/14/111/108525<br>फोटो उपलब्ध | # 20<br>निर्वाचक का नाम : पूरन मल सुमन<br>पिता का नाम: नन्दकिशोर<br>गृह संख्या : 108<br>उम्र : 31 लिंग : पुरुष | SSD0926782<br>फोटो उपलब्ध       | 21<br>निर्वाचक का नाम : लीला कुमारी मीना<br>पति का नाम: रवींद्र मीना<br>गृह संख्या : 108<br>उम्र : 30 लिंग : महिला  | SSD1827286<br>फोटो उपलब्ध |
| 22<br>निर्वाचक का नाम : बनवारी मीणा<br>पिता का नाम: नन्द बिहारी<br>गृह संख्या : 108<br>उम्र : 30 लिंग : पुरुष  | SSD1273135<br>फोटो उपलब्ध       | 23<br>निर्वाचक का नाम : रवींद्र मीणा<br>पिता का नाम: नंद बिहारी<br>गृह संख्या : 108<br>उम्र : 28 लिंग : पुरुष  | SSD1576800<br>फोटो उपलब्ध       | 24<br>निर्वाचक का नाम : सुरेंद्र मीणा<br>पिता का नाम: नंद बिहारी<br>गृह संख्या : 108<br>उम्र : 28 लिंग : पुरुष      | SSD1576792<br>फोटो उपलब्ध |
| 25<br>निर्वाचक का नाम : नीलू<br>पति का नाम: संजय<br>गृह संख्या : 108<br>उम्र : 27 लिंग : महिला                 | SSD1418334<br>फोटो उपलब्ध       | 26<br>निर्वाचक का नाम : पूजा सुमन<br>पति का नाम: पूरनमल सुमन<br>गृह संख्या : 108<br>उम्र : 26 लिंग : महिला     | SSD1879832<br>फोटो उपलब्ध       | 27<br>निर्वाचक का नाम : भंवरलाल<br>पिता का नाम: रामप्रताप<br>गृह संख्या : 109<br>उम्र : 50 लिंग : पुरुष             | BMQ1782044<br>फोटो उपलब्ध |
| 28<br>निर्वाचक का नाम : सीता<br>पति का नाम: भंवरलाल<br>गृह संख्या : 109<br>उम्र : 48 लिंग : महिला              | RJ/14/111/108789<br>फोटो उपलब्ध | 29<br>निर्वाचक का नाम : हेमराज<br>पिता का नाम: रामप्रताप<br>गृह संख्या : 109<br>उम्र : 41 लिंग : पुरुष         | SSD0376707<br>फोटो उपलब्ध       | 30<br>निर्वाचक का नाम : रेखा<br>पति का नाम: हेमराज<br>गृह संख्या : 109<br>उम्र : 40 लिंग : महिला                    | BMQ1619907<br>फोटो उपलब्ध |

|    |                  |   |             |    |                  |   |             |    |            |  |             |
|----|------------------|---|-------------|----|------------------|---|-------------|----|------------|--|-------------|
| 31 | SSD1968130       | निर्वाचक का नाम : अरविंद सुमन<br>पिता का नाम: भंवरलाल सुमन<br>गृह संख्या : 109<br>उम्र : 25 लिंग : पुरुष  | फोटो उपलब्ध | 32 | SSD1769280       | निर्वाचक का नाम : आशा सुमन<br>पिता का नाम: भंवर लाल<br>गृह संख्या : 109<br>उम्र : 23 लिंग : महिला         | फोटो उपलब्ध | 33 | SSD1769272 | निर्वाचक का नाम : सुनील सुमन<br>पिता का नाम: भंवर लाल<br>गृह संख्या : 109<br>उम्र : 23 लिंग : पुरुष  | फोटो उपलब्ध |
| 34 | SSD0377069       | निर्वाचक का नाम : प्रमोदकुमार<br>पिता का नाम: बंशीलाल<br>गृह संख्या : 110<br>उम्र : 50 लिंग : पुरुष       | फोटो उपलब्ध | 35 | RJ/14/111/108209 | निर्वाचक का नाम : योगेन्द्र<br>पिता का नाम: बंशीलाल<br>गृह संख्या : 110<br>उम्र : 48 लिंग : पुरुष         | फोटो उपलब्ध | 36 | BMQ1260249 | निर्वाचक का नाम : चन्द्रकला<br>पति का नाम: प्रमोदकुमार<br>गृह संख्या : 110<br>उम्र : 46 लिंग : महिला | फोटो उपलब्ध |
| 37 | SSD1462639       | निर्वाचक का नाम : अभिषेक<br>पिता का नाम: प्रमोद कुमार<br>गृह संख्या : 110<br>उम्र : 26 लिंग : पुरुष       | फोटो उपलब्ध | 38 | SSD2038255       | निर्वाचक का नाम : आकांक्षा गालव<br>पिता का नाम: प्रमोद गालव<br>गृह संख्या : 110<br>उम्र : 20 लिंग : महिला | फोटो उपलब्ध | 39 | SSD1562230 | निर्वाचक का नाम : रमेश<br>पिता का नाम: बाबूलाल<br>गृह संख्या : 111<br>उम्र : 54 लिंग : पुरुष         | फोटो उपलब्ध |
| 40 | SSD0376731       | निर्वाचक का नाम : मंजू<br>पति का नाम: रमेशचंद्र<br>गृह संख्या : 111<br>उम्र : 52 लिंग : महिला             | फोटो उपलब्ध | 41 | SSD1665793       | निर्वाचक का नाम : राकेश सुमन<br>पिता का नाम: रमेश चांद<br>गृह संख्या : 111<br>उम्र : 25 लिंग : पुरुष      | फोटो उपलब्ध | 42 | SSD1713957 | निर्वाचक का नाम : पद्मा<br>पति का नाम: राकेश सुमन<br>गृह संख्या : 111<br>उम्र : 23 लिंग : महिला      | फोटो उपलब्ध |
| 43 | SSD1950831       | निर्वाचक का नाम : विनोद सुमन<br>पिता का नाम: रमेशचंद्र सुमन<br>गृह संख्या : 111<br>उम्र : 20 लिंग : पुरुष | फोटो उपलब्ध | 44 | RJ/14/111/108081 | निर्वाचक का नाम : किसन<br>पिता का नाम: पृथ्वीलाल<br>गृह संख्या : 113<br>उम्र : 55 लिंग : पुरुष            | फोटो उपलब्ध | 45 | BMQ1782341 | निर्वाचक का नाम : रूक्मिणी<br>पति का नाम: किसन<br>गृह संख्या : 113<br>उम्र : 52 लिंग : महिला         | फोटो उपलब्ध |
| 46 | RJ/14/111/108088 | निर्वाचक का नाम : पांचूलाल<br>पिता का नाम: पृथ्वीलाल<br>गृह संख्या : 114<br>उम्र : 65 लिंग : पुरुष        | फोटो उपलब्ध | 47 | RJ/14/111/108061 | निर्वाचक का नाम : केला<br>पति का नाम: पांचूलाल<br>गृह संख्या : 114<br>उम्र : 62 लिंग : महिला              | फोटो उपलब्ध | 48 | BMQ1781962 | निर्वाचक का नाम : धनराज<br>पिता का नाम: पांचूलाल<br>गृह संख्या : 114<br>उम्र : 49 लिंग : पुरुष       | फोटो उपलब्ध |
| 49 | BMQ1782390       | निर्वाचक का नाम : गुडडीबाई<br>पति का नाम: धनराज<br>गृह संख्या : 114<br>उम्र : 41 लिंग : महिला             | फोटो उपलब्ध | 50 | BMQ1781525       | निर्वाचक का नाम : बंशी लाल<br>पिता का नाम: पांचू लाल<br>गृह संख्या : 114<br>उम्र : 39 लिंग : पुरुष        | फोटो उपलब्ध | 51 | SSD1581214 | निर्वाचक का नाम : दीपेका<br>पति का नाम: दशरथ<br>गृह संख्या : 114<br>उम्र : 31 लिंग : महिला           | फोटो उपलब्ध |
| 52 | SSD0926881       | निर्वाचक का नाम : दशरथ<br>पिता का नाम: पांचूलाल<br>गृह संख्या : 114<br>उम्र : 31 लिंग : पुरुष             | फोटो उपलब्ध | 53 | SSD2077097       | निर्वाचक का नाम : पवन सुमन<br>पिता का नाम: धनराज सुमन<br>गृह संख्या : 114<br>उम्र : 20 लिंग : पुरुष       | फोटो उपलब्ध | 54 | BMQ1091982 | निर्वाचक का नाम : रानीबाई<br>पति का नाम: बाबूलाल<br>गृह संख्या : 115<br>उम्र : 52 लिंग : महिला       | फोटो उपलब्ध |
| 55 | RJ/14/111/108543 | निर्वाचक का नाम : शंकरलाल<br>पिता का नाम: मदनलाल<br>गृह संख्या : 115<br>उम्र : 52 लिंग : पुरुष            | फोटो उपलब्ध | 56 | BMQ1260256       | निर्वाचक का नाम : उर्मिला<br>पति का नाम: शंकरलाल<br>गृह संख्या : 115<br>उम्र : 50 लिंग : महिला            | फोटो उपलब्ध | 57 | SSD1273333 | निर्वाचक का नाम : ममता बाई<br>पति का नाम: सुरेन्द्र<br>गृह संख्या : 115<br>उम्र : 31 लिंग : महिला    | फोटो उपलब्ध |
| 58 | SSD1418672       | निर्वाचक का नाम : अर्चना<br>पति का नाम: मोती लाल<br>गृह संख्या : 115<br>उम्र : 28 लिंग : महिला            | फोटो उपलब्ध | 59 | SSD1086933       | निर्वाचक का नाम : महावीर<br>पिता का नाम: बाबूलाल<br>गृह संख्या : 115<br>उम्र : 28 लिंग : पुरुष            | फोटो उपलब्ध | 60 | SSD1273325 | निर्वाचक का नाम : अकाश<br>पिता का नाम: बाबू लाल<br>गृह संख्या : 115<br>उम्र : 27 लिंग : पुरुष        | फोटो उपलब्ध |

|    |                  |  |             |      |                  |   |             |    |                  |  |             |
|----|------------------|--|-------------|------|------------------|---|-------------|----|------------------|--|-------------|
| 61 | RJ/14/111/108166 | निर्वाचक का नाम : सीता<br>पति का नाम: धनश्याम<br>गृह संख्या : 116<br>उम्र : 55 लिंग : महिला          | फोटो उपलब्ध | 62   | RJ/14/111/108185 | निर्वाचक का नाम : रामकिशन<br>पिता का नाम: उदयलाल<br>गृह संख्या : 116<br>उम्र : 50 लिंग : पुरुष        | फोटो उपलब्ध | 63 | SSD1600204       | निर्वाचक का नाम : ब्रिजेश गोचर<br>पति का नाम: मनोज कुमार<br>गृह संख्या : 116<br>उम्र : 34 लिंग : महिला | फोटो उपलब्ध |
| 64 | SSD0708271       | निर्वाचक का नाम : मनोज कुमार<br>पिता का नाम: धनश्याम<br>गृह संख्या : 116<br>उम्र : 31 लिंग : पुरुष   | फोटो उपलब्ध | 65   | BMQ1260264       | निर्वाचक का नाम : सीता<br>पति का नाम: मदन<br>गृह संख्या : 117<br>उम्र : 80 लिंग : महिला               | फोटो उपलब्ध | 66 | BMQ1470962       | निर्वाचक का नाम : बट्टी<br>पिता का नाम: मदन<br>गृह संख्या : 117<br>उम्र : 60 लिंग : पुरुष              | फोटो उपलब्ध |
| 67 | BMQ1260272       | निर्वाचक का नाम : मन्ना<br>पति का नाम: बट्टी<br>गृह संख्या : 117<br>उम्र : 58 लिंग : महिला           | फोटो उपलब्ध | 68   | SSD2003101       | निर्वाचक का नाम : बाबूलाल सुमन<br>पिता का नाम: मदन सुमन<br>गृह संख्या : 117<br>उम्र : 57 लिंग : पुरुष | फोटो उपलब्ध | 69 | BMQ1782069       | निर्वाचक का नाम : बाबूलाल<br>पिता का नाम: मदन<br>गृह संख्या : 117<br>उम्र : 57 लिंग : पुरुष            | फोटो उपलब्ध |
| 70 | BMQ1260280       | निर्वाचक का नाम : पप्पूबाई<br>पति का नाम: बाबूलाल<br>गृह संख्या : 117<br>उम्र : 55 लिंग : महिला      | फोटो उपलब्ध | 71   | RJ/14/111/108570 | निर्वाचक का नाम : पप्पू<br>पिता का नाम: मदन<br>गृह संख्या : 117<br>उम्र : 50 लिंग : पुरुष             | फोटो उपलब्ध | 72 | BMQ1260298       | निर्वाचक का नाम : मंजूबाई<br>पति का नाम: पप्पू<br>गृह संख्या : 117<br>उम्र : 44 लिंग : महिला           | फोटो उपलब्ध |
| 73 | SSD1418375       | निर्वाचक का नाम : सूर्यप्रकाश<br>पिता का नाम: बट्टीलाल<br>गृह संख्या : 117<br>उम्र : 31 लिंग : पुरुष | फोटो उपलब्ध | 74   | SSD0994129       | निर्वाचक का नाम : बन्टी<br>पिता का नाम: बाबूलाल<br>गृह संख्या : 117<br>उम्र : 31 लिंग : पुरुष         | फोटो उपलब्ध | 75 | SSD1418383       | निर्वाचक का नाम : टीना<br>पति का नाम: सूर्यप्रकाश<br>गृह संख्या : 117<br>उम्र : 28 लिंग : महिला        | फोटो उपलब्ध |
| 76 | SSD1715770       | निर्वाचक का नाम : महावीर सुमन<br>पिता का नाम: पप्पू<br>गृह संख्या : 117<br>उम्र : 23 लिंग : पुरुष    | फोटो उपलब्ध | 77   | RJ/14/111/108684 | निर्वाचक का नाम : राधेशाम<br>पिता का नाम: नारायण<br>गृह संख्या : 119<br>उम्र : 65 लिंग : पुरुष        | फोटो उपलब्ध | 78 | RJ/14/111/108685 | निर्वाचक का नाम : केला<br>पति का नाम: राधेशाम<br>गृह संख्या : 119<br>उम्र : 62 लिंग : महिला            | फोटो उपलब्ध |
| 79 | SSD0994103       | निर्वाचक का नाम : लोकेश<br>पिता का नाम: राधेश्याम<br>गृह संख्या : 119<br>उम्र : 35 लिंग : पुरुष      | फोटो उपलब्ध | # 80 | SSD0994053       | निर्वाचक का नाम : मीना बाई<br>पति का नाम: लोकेश कुमार<br>गृह संख्या : 119<br>उम्र : 32 लिंग : महिला   | फोटो उपलब्ध | 81 | SSD0708198       | निर्वाचक का नाम : गोपाल<br>पिता का नाम: अमरनाथ<br>गृह संख्या : 120<br>उम्र : 55 लिंग : पुरुष           | फोटो उपलब्ध |
| 82 | SSD0708206       | निर्वाचक का नाम : किशनलाल<br>पिता का नाम: अमरनाथ<br>गृह संख्या : 120<br>उम्र : 48 लिंग : पुरुष       | फोटो उपलब्ध | 83   | SSD0708172       | निर्वाचक का नाम : बसन्ती बाई<br>पति का नाम: किशनलाल<br>गृह संख्या : 120<br>उम्र : 45 लिंग : महिला     | फोटो उपलब्ध | 84 | SSD0708180       | निर्वाचक का नाम : लाड़ बाई<br>पति का नाम: गोपाललाल<br>गृह संख्या : 120<br>उम्र : 41 लिंग : महिला       | फोटो उपलब्ध |
| 85 | SSD0560615       | निर्वाचक का नाम : रामदयाल<br>पिता का नाम: भंवरलाल<br>गृह संख्या : 121<br>उम्र : 88 लिंग : पुरुष      | फोटो उपलब्ध | 86   | BMQ1093046       | निर्वाचक का नाम : शांतीबाई<br>पति का नाम: रामदयाल<br>गृह संख्या : 121<br>उम्र : 88 लिंग : महिला       | फोटो उपलब्ध | 87 | RJ/14/111/108084 | निर्वाचक का नाम : सत्यनारायण<br>पिता का नाम: रघुनाथ<br>गृह संख्या : 123<br>उम्र : 58 लिंग : पुरुष      | फोटो उपलब्ध |
| 88 | RJ/14/111/108062 | निर्वाचक का नाम : केला<br>पति का नाम: सत्यनारायण<br>गृह संख्या : 123<br>उम्र : 55 लिंग : महिला       | फोटो उपलब्ध | 89   | RJ/14/111/108075 | निर्वाचक का नाम : छोटूलाल<br>पिता का नाम: रामप्रताप<br>गृह संख्या : 124<br>उम्र : 52 लिंग : पुरुष     | फोटो उपलब्ध | 90 | RJ/14/111/108526 | निर्वाचक का नाम : सुनिता<br>पति का नाम: छोटूलाल<br>गृह संख्या : 124<br>उम्र : 50 लिंग : महिला          | फोटो उपलब्ध |

|     |            |   |             |     |                  |  |             |     |                  |   |             |
|-----|------------|---|-------------|-----|------------------|--|-------------|-----|------------------|---|-------------|
| 91  | SSD1418409 | निर्वाचक का नाम : रितेश<br>पिता का नाम: छोटू लाल<br>गृह संख्या : 124<br>उम्र : 29 लिंग : पुरुष      | फोटो उपलब्ध | 92  | SSD1876895       | निर्वाचक का नाम : मीनाक्षी सुमन<br>पति का नाम: रितेश सुमन<br>गृह संख्या : 124<br>उम्र : 25 लिंग : महिला  | फोटो उपलब्ध | 93  | BMQ1092105       | निर्वाचक का नाम : भंवरलाल<br>पिता का नाम: गोरधन<br>गृह संख्या : 125<br>उम्र : 68 लिंग : पुरुष             | फोटो उपलब्ध |
| 94  | SSD1473883 | निर्वाचक का नाम : गजानंद<br>पिता का नाम: गोरधन<br>गृह संख्या : 125<br>उम्र : 65 लिंग : पुरुष        | फोटो उपलब्ध | 95  | RJ/14/111/108571 | निर्वाचक का नाम : छोटी<br>पति का नाम: भंवरलाल<br>गृह संख्या : 125<br>उम्र : 65 लिंग : महिला              | फोटो उपलब्ध | 96  | BMQ1782168       | निर्वाचक का नाम : कोशल्या<br>पति का नाम: राजेन्द्र<br>गृह संख्या : 125<br>उम्र : 40 लिंग : महिला          | फोटो उपलब्ध |
| 97  | SSD0275768 | निर्वाचक का नाम : सत्यनारायण<br>पिता का नाम: भंवरलाल<br>गृह संख्या : 125<br>उम्र : 37 लिंग : पुरुष  | फोटो उपलब्ध | 98  | SSD0926832       | निर्वाचक का नाम : मनोज<br>पिता का नाम: भंवरलाल<br>गृह संख्या : 125<br>उम्र : 31 लिंग : पुरुष             | फोटो उपलब्ध | 99  | SSD1473941       | निर्वाचक का नाम : कमलेश<br>पति का नाम: सत्यनारायण<br>गृह संख्या : 125<br>उम्र : 29 लिंग : महिला           | फोटो उपलब्ध |
| 100 | SSD1576818 | निर्वाचक का नाम : ललित कुमार<br>पिता का नाम: राम भरोस<br>गृह संख्या : 125<br>उम्र : 27 लिंग : पुरुष | फोटो उपलब्ध | 101 | SSD1876549       | निर्वाचक का नाम : विशाल पंचाल<br>पिता का नाम: राजू पंचाल<br>गृह संख्या : 125<br>उम्र : 23 लिंग : पुरुष   | फोटो उपलब्ध | 102 | SSD2112787       | निर्वाचक का नाम : काली महावर<br>पति का नाम: विशाल<br>गृह संख्या : 125<br>उम्र : 19 लिंग : महिला           | फोटो उपलब्ध |
| 103 | BMQ1620616 | निर्वाचक का नाम : सत्यनारायण<br>पिता का नाम: उदयलाल<br>गृह संख्या : 126<br>उम्र : 43 लिंग : पुरुष   | फोटो उपलब्ध | 104 | SSD2135440       | निर्वाचक का नाम : अजय गोचर<br>पिता का नाम: सत्यनारायण गोचर<br>गृह संख्या : 126<br>उम्र : 19 लिंग : पुरुष | फोटो उपलब्ध | 105 | RJ/14/111/108588 | निर्वाचक का नाम : चमेली<br>पति का नाम: नोंदा<br>गृह संख्या : 127<br>उम्र : 65 लिंग : महिला                | फोटो उपलब्ध |
| 106 | SSD0586321 | निर्वाचक का नाम : धर्मराज<br>पिता का नाम: लटूर लाल<br>गृह संख्या : 127<br>उम्र : 60 लिंग : पुरुष    | फोटो उपलब्ध | 107 | RJ/14/111/108589 | निर्वाचक का नाम : लटूर<br>पिता का नाम: मांगीलाल<br>गृह संख्या : 127<br>उम्र : 60 लिंग : पुरुष            | फोटो उपलब्ध | 108 | RJ/14/111/108032 | निर्वाचक का नाम : हरीश<br>पिता का नाम: नोंदा<br>गृह संख्या : 127<br>उम्र : 49 लिंग : पुरुष                | फोटो उपलब्ध |
| 109 | BMQ1782192 | निर्वाचक का नाम : धीसीबाई<br>पति का नाम: हरीशकुमार<br>गृह संख्या : 127<br>उम्र : 48 लिंग : महिला    | फोटो उपलब्ध | 110 | SSD0376954       | निर्वाचक का नाम : मुकेश<br>पिता का नाम: नोन्दा<br>गृह संख्या : 127<br>उम्र : 36 लिंग : पुरुष             | फोटो उपलब्ध | 111 | SSD1418433       | निर्वाचक का नाम : उर्मिला बाई<br>पति का नाम: मुकेश<br>गृह संख्या : 127<br>उम्र : 34 लिंग : महिला          | फोटो उपलब्ध |
| 112 | SSD1668235 | निर्वाचक का नाम : राकेश<br>पिता का नाम: लातूर लाल<br>गृह संख्या : 127<br>उम्र : 30 लिंग : महिला     | फोटो उपलब्ध | 113 | SSD1668227       | निर्वाचक का नाम : सीमा बाई<br>पति का नाम: राकेश<br>गृह संख्या : 127<br>उम्र : 27 लिंग : महिला            | फोटो उपलब्ध | 114 | SSD2010296       | निर्वाचक का नाम : सुरेंद्र बैरवा<br>पिता का नाम: हरीश बैरवा<br>गृह संख्या : 127<br>उम्र : 26 लिंग : पुरुष | फोटो उपलब्ध |
| 115 | BMQ1620459 | निर्वाचक का नाम : महावीर<br>पिता का नाम: मांगीलाल<br>गृह संख्या : 128<br>उम्र : 54 लिंग : पुरुष     | फोटो उपलब्ध | 116 | BMQ1782515       | निर्वाचक का नाम : चमेलीबाई<br>पति का नाम: महावीर<br>गृह संख्या : 128<br>उम्र : 51 लिंग : महिला           | फोटो उपलब्ध | 117 | RJ/14/111/108590 | निर्वाचक का नाम : मोहनी<br>पति का नाम: लटूर<br>गृह संख्या : 129<br>उम्र : 58 लिंग : महिला                 | फोटो उपलब्ध |
| 118 | BMQ1620525 | निर्वाचक का नाम : बिरधीलाल<br>पिता का नाम: रतनलाल<br>गृह संख्या : 130<br>उम्र : 71 लिंग : पुरुष     | फोटो उपलब्ध | 119 | BMQ1620574       | निर्वाचक का नाम : रामभरोसी<br>पति का नाम: बिरधीलाल<br>गृह संख्या : 130<br>उम्र : 69 लिंग : महिला         | फोटो उपलब्ध | 120 | BMQ1620566       | निर्वाचक का नाम : सुनीता<br>पति का नाम: रामचरण<br>गृह संख्या : 130<br>उम्र : 42 लिंग : महिला              | फोटो उपलब्ध |

|       |                  |  |     |                  |  |     |                  |  |
|-------|------------------|--|-----|------------------|--|-----|------------------|--|
| 121   | RJ/14/111/108594 | निर्वाचक का नाम : नंदकिशोर<br>पिता का नाम: नेनगा<br>गृह संख्या : 131<br>उम्र : 68 लिंग : पुरुष                 | 122 | BMQ1781574       | निर्वाचक का नाम : अमरलाल<br>पिता का नाम: मांगीलाल<br>गृह संख्या : 131<br>उम्र : 54 लिंग : पुरुष      | 123 | BMQ1781566       | निर्वाचक का नाम : कान्तीबाई<br>पिता का नाम: अमरलाल<br>गृह संख्या : 131<br>उम्र : 50 लिंग : महिला               |
| 124   | RJ/14/111/108095 | निर्वाचक का नाम : हेमराज<br>पिता का नाम: नंदकिशोर<br>गृह संख्या : 131<br>उम्र : 49 लिंग : पुरुष                | 125 | SSD0643429       | निर्वाचक का नाम : रोशनबाई<br>पिता का नाम: हेमराज<br>गृह संख्या : 131<br>उम्र : 46 लिंग : महिला       | 126 | SSD0994095       | निर्वाचक का नाम : धनराज<br>पिता का नाम: नन्दकिशोर<br>गृह संख्या : 131<br>उम्र : 30 लिंग : पुरुष                |
| 127   | SSD1815125       | निर्वाचक का नाम : कमलेश कुमारी बेरवा<br>पिता का नाम: धनराज बेरवा<br>गृह संख्या : 131<br>उम्र : 27 लिंग : महिला | 128 | SSD1665777       | निर्वाचक का नाम : महेंद्र बैरवा<br>पिता का नाम: अमरलाल<br>गृह संख्या : 131<br>उम्र : 26 लिंग : पुरुष | 129 | SSD1981240       | निर्वाचक का नाम : हेमंत कुमार बैरवा<br>पिता का नाम: अमरलाल बैरवा<br>गृह संख्या : 131<br>उम्र : 21 लिंग : पुरुष |
| 130   | RJ/14/111/108324 | निर्वाचक का नाम : किसनचंद्र<br>पिता का नाम: रतन<br>गृह संख्या : 133<br>उम्र : 60 लिंग : पुरुष                  | 131 | RJ/14/111/108599 | निर्वाचक का नाम : तस्वीर<br>पिता का नाम: किसनचंद्र<br>गृह संख्या : 133<br>उम्र : 58 लिंग : महिला     | 132 | SSD0275651       | निर्वाचक का नाम : संजय कुमार<br>पिता का नाम: कृष्णचन्द्र<br>गृह संख्या : 133<br>उम्र : 39 लिंग : पुरुष         |
| 133   | SSD0663781       | निर्वाचक का नाम : मेवा बाई<br>पिता का नाम: संजय<br>गृह संख्या : 133<br>उम्र : 35 लिंग : महिला                  | 134 | SSD0663773       | निर्वाचक का नाम : सोनिया<br>पिता का नाम: सुर्यप्रकाश<br>गृह संख्या : 133<br>उम्र : 32 लिंग : महिला   | 135 | SSD2012987       | निर्वाचक का नाम : अनिता कुमारी बैरवा<br>पिता का नाम: मौनू बैरवा<br>गृह संख्या : 133<br>उम्र : 27 लिंग : महिला  |
| 136   | SSD1581115       | निर्वाचक का नाम : मौनू<br>पिता का नाम: कृष्ण केवर<br>गृह संख्या : 133<br>उम्र : 27 लिंग : पुरुष                | 137 | RJ/14/111/108018 | निर्वाचक का नाम : सुरजमल<br>पिता का नाम: माधो<br>गृह संख्या : 134<br>उम्र : 75 लिंग : पुरुष          | 138 | RJ/14/111/108315 | निर्वाचक का नाम : प्रेमबाई<br>पिता का नाम: सुरजमल<br>गृह संख्या : 134<br>उम्र : 72 लिंग : महिला                |
| 139   | RJ/14/111/108024 | निर्वाचक का नाम : महाविर<br>पिता का नाम: सुरजमल<br>गृह संख्या : 134<br>उम्र : 60 लिंग : पुरुष                  | 140 | BMQ1092196       | निर्वाचक का नाम : द्वायका<br>पिता का नाम: महाविर<br>गृह संख्या : 134<br>उम्र : 58 लिंग : महिला       | 141 | RJ/14/111/108091 | निर्वाचक का नाम : छोटलाल<br>पिता का नाम: सुरजमल<br>गृह संख्या : 134<br>उम्र : 56 लिंग : पुरुष                  |
| 142   | SSD0377424       | निर्वाचक का नाम : कमलेशबाई<br>पिता का नाम: छोटलाल<br>गृह संख्या : 134<br>उम्र : 54 लिंग : महिला                | 143 | RJ/14/111/108277 | निर्वाचक का नाम : तोलाराम<br>पिता का नाम: सुरजमल<br>गृह संख्या : 134<br>उम्र : 54 लिंग : पुरुष       | 144 | SSD0377366       | निर्वाचक का नाम : गायत्री<br>पिता का नाम: तोलाराम<br>गृह संख्या : 134<br>उम्र : 51 लिंग : महिला                |
| 145   | SSD0275511       | निर्वाचक का नाम : गिरिराज<br>पिता का नाम: महावीर<br>गृह संख्या : 134<br>उम्र : 37 लिंग : पुरुष                 | 146 | SSD0818427       | निर्वाचक का नाम : बन्टी<br>पिता का नाम: महावीर<br>गृह संख्या : 134<br>उम्र : 34 लिंग : पुरुष         | 147 | SSD0818419       | निर्वाचक का नाम : शकुन्तला<br>पिता का नाम: गिरिराज<br>गृह संख्या : 134<br>उम्र : 34 लिंग : महिला               |
| # 148 | SSD1418441       | निर्वाचक का नाम : मिथलेश<br>पिता का नाम: बंटी<br>गृह संख्या : 134<br>उम्र : 33 लिंग : महिला                    | 149 | SSD1637651       | निर्वाचक का नाम : भुवनेश बेरवा<br>पिता का नाम: तोलाराम<br>गृह संख्या : 134<br>उम्र : 25 लिंग : पुरुष | 150 | SSD1804673       | निर्वाचक का नाम : भारती बेरवा<br>पिता का नाम: भुवनेश बेरवा<br>गृह संख्या : 134<br>उम्र : 24 लिंग : महिला       |

|       |                  |   |             |     |                  |  |             |     |                  |  |             |
|-------|------------------|---|-------------|-----|------------------|--|-------------|-----|------------------|--|-------------|
| 151   | SSD1684570       | निर्वाचक का नाम : गौतम बैर्वा<br>पिता का नाम: छोटूलाल<br>गृह संख्या : 134<br>उम्र : 24 लिंग : पुरुष               | फोटो उपलब्ध | 152 | RJ/14/111/108516 | निर्वाचक का नाम : कैलासबाई<br>पति का नाम: हजारीलाल<br>गृह संख्या : 136<br>उम्र : 70 लिंग : महिला               | फोटो उपलब्ध | 153 | BMQ1260363       | निर्वाचक का नाम : रविन्द्रकुमार<br>पिता का नाम: छीतरलाल<br>गृह संख्या : 136<br>उम्र : 41 लिंग : पुरुष            | फोटो उपलब्ध |
| 154   | SSD0926709       | निर्वाचक का नाम : भैरूलाल<br>पिता का नाम: हजारीलाल<br>गृह संख्या : 136<br>उम्र : 30 लिंग : पुरुष                  | फोटो उपलब्ध | 155 | SSD1473693       | निर्वाचक का नाम : रामकिशन बैरवा<br>पिता का नाम: रामभरोसे बैरवा<br>गृह संख्या : 136<br>उम्र : 26 लिंग : पुरुष   | फोटो उपलब्ध | 156 | BMQ1260371       | निर्वाचक का नाम : रामदयाल<br>पिता का नाम: माधोलाल<br>गृह संख्या : 138<br>उम्र : 43 लिंग : पुरुष                  | फोटो उपलब्ध |
| 157   | BMQ1260389       | निर्वाचक का नाम : बृजेशबाई<br>पति का नाम: रामदयाल<br>गृह संख्या : 138<br>उम्र : 41 लिंग : महिला                   | फोटो उपलब्ध | 158 | SSD1707348       | निर्वाचक का नाम : दिलखुश सुमन<br>पिता का नाम: रामदयाल<br>गृह संख्या : 138<br>उम्र : 23 लिंग : पुरुष            | फोटो उपलब्ध | 159 | SSD2033306       | निर्वाचक का नाम : मनीष सुमन<br>पिता का नाम: रामदयाल सुमन<br>गृह संख्या : 138<br>उम्र : 19 लिंग : पुरुष           | फोटो उपलब्ध |
| 160   | RJ/14/111/108528 | निर्वाचक का नाम : केदारीबाई<br>पति का नाम: मूलचन्द<br>गृह संख्या : 140<br>उम्र : 80 लिंग : महिला                  | फोटो उपलब्ध | 161 | RJ/14/111/108076 | निर्वाचक का नाम : छोटूलाल<br>पिता का नाम: गोबरीलाल<br>गृह संख्या : 140<br>उम्र : 52 लिंग : पुरुष               | फोटो उपलब्ध | 162 | RJ/14/111/108060 | निर्वाचक का नाम : रामभरोसी<br>पति का नाम: बृजमोहन<br>गृह संख्या : 140<br>उम्र : 52 लिंग : महिला                  | फोटो उपलब्ध |
| 163   | RJ/14/111/108058 | निर्वाचक का नाम : कलावती<br>पति का नाम: छोटूलाल<br>गृह संख्या : 140<br>उम्र : 50 लिंग : महिला                     | फोटो उपलब्ध | 164 | SSD1637727       | निर्वाचक का नाम : विनीता सुमन<br>पिता का नाम: बृजमोहन<br>गृह संख्या : 140<br>उम्र : 27 लिंग : महिला            | फोटो उपलब्ध | 165 | RJ/14/111/108529 | निर्वाचक का नाम : मथरीबाई<br>पति का नाम: धन्नालाल<br>गृह संख्या : 143<br>उम्र : 75 लिंग : महिला                  | फोटो उपलब्ध |
| 166   | RJ/14/111/108786 | निर्वाचक का नाम : राधेश्याम<br>पिता का नाम: गोरधन<br>गृह संख्या : 143<br>उम्र : 56 लिंग : पुरुष                   | फोटो उपलब्ध | 167 | RJ/14/111/108788 | निर्वाचक का नाम : जशोदा<br>पति का नाम: शंकरलाल<br>गृह संख्या : 143<br>उम्र : 53 लिंग : महिला                   | फोटो उपलब्ध | 168 | BMQ1260405       | निर्वाचक का नाम : पार्वती<br>पति का नाम: राधेश्याम<br>गृह संख्या : 143<br>उम्र : 47 लिंग : महिला                 | फोटो उपलब्ध |
| 169   | SSD0927020       | निर्वाचक का नाम : महेश<br>पिता का नाम: शंकरलाल<br>गृह संख्या : 143<br>उम्र : 37 लिंग : पुरुष                      | फोटो उपलब्ध | 170 | SSD0926972       | निर्वाचक का नाम : कविता<br>पति का नाम: महेश<br>गृह संख्या : 143<br>उम्र : 33 लिंग : महिला                      | फोटो उपलब्ध | 171 | SSD0926980       | निर्वाचक का नाम : मनोज<br>पिता का नाम: शंकरलाल<br>गृह संख्या : 143<br>उम्र : 30 लिंग : पुरुष                     | फोटो उपलब्ध |
| 172   | SSD2062677       | निर्वाचक का नाम : सुनील कुमार पांचाल<br>पिता का नाम: शंकरलाल पांचाल<br>गृह संख्या : 143<br>उम्र : 29 लिंग : पुरुष | फोटो उपलब्ध | 173 | SSD1096353       | निर्वाचक का नाम : रवि पांचाल<br>पिता का नाम: राधेश्याम पांचाल<br>गृह संख्या : 143<br>उम्र : 27 लिंग : पुरुष    | फोटो उपलब्ध | 174 | SSD1700780       | निर्वाचक का नाम : टीना<br>पिता का नाम: राधेश्याम<br>गृह संख्या : 143<br>उम्र : 25 लिंग : महिला                   | फोटो उपलब्ध |
| 175   | SSD2062800       | निर्वाचक का नाम : बेबी पांचाल<br>पति का नाम: सुनील कुमार पांचाल<br>गृह संख्या : 143<br>उम्र : 22 लिंग : महिला     | फोटो उपलब्ध | 176 | SSD1821289       | निर्वाचक का नाम : कृष्णा पांचाल<br>पिता का नाम: राधेश्याम पांचाल<br>गृह संख्या : 143<br>उम्र : 21 लिंग : महिला | फोटो उपलब्ध | 177 | SSD1899954       | निर्वाचक का नाम : विजेंद्र पांचाल<br>पिता का नाम: राधेश्याम पांचाल<br>गृह संख्या : 143<br>उम्र : 20 लिंग : पुरुष | फोटो उपलब्ध |
| # 178 | SSD2159143       | निर्वाचक का नाम : ओमप्रकाश<br>पिता का नाम: मोतीलाल<br>गृह संख्या : 144<br>उम्र : 70 लिंग : पुरुष                  | फोटो उपलब्ध | 179 | RJ/14/111/108534 | निर्वाचक का नाम : चन्द्राबाई<br>पति का नाम: ओमप्रकाश<br>गृह संख्या : 144<br>उम्र : 65 लिंग : महिला             | फोटो उपलब्ध | 180 | BMQ1260413       | निर्वाचक का नाम : सरला<br>पति का नाम: गिरीराज<br>गृह संख्या : 144<br>उम्र : 48 लिंग : महिला                      | फोटो उपलब्ध |

|     |                  |   |             |     |                  |   |             |     |                  |   |             |
|-----|------------------|---|-------------|-----|------------------|---|-------------|-----|------------------|---|-------------|
| 181 | SSD0376897       | निर्वाचक का नाम : गिरिराज<br>पिता का नाम: ओमप्रकाश<br>गृह संख्या : 144<br>उम्र : 48 लिंग : पुरुष        | फोटो उपलब्ध | 182 | BMQ1620491       | निर्वाचक का नाम : त्रिलोक<br>पिता का नाम: ओमप्रकाश<br>गृह संख्या : 144<br>उम्र : 43 लिंग : पुरुष          | फोटो उपलब्ध | 183 | BMQ1782010       | निर्वाचक का नाम : नरेन्द्र<br>पिता का नाम: ओमप्रकाश<br>गृह संख्या : 144<br>उम्र : 41 लिंग : पुरुष           | फोटो उपलब्ध |
| 184 | SSD1516699       | निर्वाचक का नाम : पूजा शर्मा<br>पति का नाम: नरेंद्र शर्मा<br>गृह संख्या : 144<br>उम्र : 32 लिंग : महिला | फोटो उपलब्ध | 185 | SSD1860261       | निर्वाचक का नाम : हर्ष शर्मा<br>पिता का नाम: गिरीराज शर्मा<br>गृह संख्या : 144<br>उम्र : 25 लिंग : पुरुष  | फोटो उपलब्ध | 186 | SSD1848043       | निर्वाचक का नाम : हर्षिता शर्मा<br>पिता का नाम: गिरीराज शर्मा<br>गृह संख्या : 144<br>उम्र : 21 लिंग : महिला | फोटो उपलब्ध |
| 187 | BMQ1260421       | निर्वाचक का नाम : निरन्जन<br>पिता का नाम: मदनलाल<br>गृह संख्या : 145<br>उम्र : 43 लिंग : पुरुष          | फोटो उपलब्ध | 188 | SSD0275933       | निर्वाचक का नाम : किशन कंवर<br>पति का नाम: निरंजन<br>गृह संख्या : 145<br>उम्र : 42 लिंग : महिला           | फोटो उपलब्ध | 189 | BMQ1260439       | निर्वाचक का नाम : लोकेश<br>पिता का नाम: मदनलाल<br>गृह संख्या : 145<br>उम्र : 41 लिंग : पुरुष                | फोटो उपलब्ध |
| 190 | SSD0417295       | निर्वाचक का नाम : अनिता<br>पति का नाम: दिनेश कुमार<br>गृह संख्या : 145<br>उम्र : 38 लिंग : महिला        | फोटो उपलब्ध | 191 | BMQ1260447       | निर्वाचक का नाम : धन्नालाल<br>पिता का नाम: रामनाथ<br>गृह संख्या : 147<br>उम्र : 65 लिंग : पुरुष           | फोटो उपलब्ध | 192 | RJ/14/111/108501 | निर्वाचक का नाम : कान्तीबाई<br>पति का नाम: धन्नालाल<br>गृह संख्या : 147<br>उम्र : 62 लिंग : महिला           | फोटो उपलब्ध |
| 193 | SSD0575043       | निर्वाचक का नाम : मुकेश कुमार<br>पिता का नाम: धन्नालाल<br>गृह संख्या : 147<br>उम्र : 41 लिंग : पुरुष    | फोटो उपलब्ध | 194 | SSD2067783       | निर्वाचक का नाम : गोविंद सुमन<br>पिता का नाम: धन्नालाल सुमन<br>गृह संख्या : 147<br>उम्र : 29 लिंग : पुरुष | फोटो उपलब्ध | 195 | BMQ1620129       | निर्वाचक का नाम : रामस्वरूप<br>पिता का नाम: गोबरीलाल<br>गृह संख्या : 150<br>उम्र : 60 लिंग : पुरुष          | फोटो उपलब्ध |
| 196 | SSD1113554       | निर्वाचक का नाम : विमला बाई<br>पति का नाम: रामस्वरूप<br>गृह संख्या : 150<br>उम्र : 58 लिंग : महिला      | फोटो उपलब्ध | 197 | SSD1113539       | निर्वाचक का नाम : जितेन्द्र कुमार<br>पति का नाम: रामस्वरूप<br>गृह संख्या : 150<br>उम्र : 33 लिंग : पुरुष  | फोटो उपलब्ध | 198 | SSD0927038       | निर्वाचक का नाम : कोशल<br>पिता का नाम: पुरुषोत्तम<br>गृह संख्या : 150<br>उम्र : 32 लिंग : पुरुष             | फोटो उपलब्ध |
| 199 | SSD1113513       | निर्वाचक का नाम : राकेश कुमार<br>पिता का नाम: रामस्वरूप<br>गृह संख्या : 150<br>उम्र : 29 लिंग : पुरुष   | फोटो उपलब्ध | 200 | SSD1113505       | निर्वाचक का नाम : महेन्द्र कुमार<br>पिता का नाम: रामस्वरूप<br>गृह संख्या : 150<br>उम्र : 29 लिंग : पुरुष  | फोटो उपलब्ध | 201 | SSD1113521       | निर्वाचक का नाम : बिजेन्द्र<br>पिता का नाम: रामस्वरूप<br>गृह संख्या : 150<br>उम्र : 27 लिंग : पुरुष         | फोटो उपलब्ध |
| 202 | SSD1769249       | निर्वाचक का नाम : रीना<br>अन्य: बिजेन्द्र<br>गृह संख्या : 150<br>उम्र : 25 लिंग : पुरुष                 | फोटो उपलब्ध | 203 | SSD1968940       | निर्वाचक का नाम : दीपमाला<br>पति का नाम: सोनू<br>गृह संख्या : 150<br>उम्र : 23 लिंग : महिला               | फोटो उपलब्ध | 204 | SSD1700822       | निर्वाचक का नाम : सोनू कुमार<br>पिता का नाम: रामस्वरूप<br>गृह संख्या : 150<br>उम्र : 23 लिंग : पुरुष        | फोटो उपलब्ध |
| 205 | SSD0784033       | निर्वाचक का नाम : निशा<br>पति का नाम: हरीश<br>गृह संख्या : 151<br>उम्र : 38 लिंग : महिला                | फोटो उपलब्ध | 206 | SSD0708263       | निर्वाचक का नाम : हरिश कुमार<br>पिता का नाम: रमेशचन्द्र<br>गृह संख्या : 151<br>उम्र : 37 लिंग : पुरुष     | फोटो उपलब्ध | 207 | SSD0708255       | निर्वाचक का नाम : लखन<br>पिता का नाम: रमेशचन्द्र<br>गृह संख्या : 151<br>उम्र : 33 लिंग : पुरुष              | फोटो उपलब्ध |
| 208 | RJ/14/111/108549 | निर्वाचक का नाम : रमेश<br>पिता का नाम: बंशीपुरी<br>गृह संख्या : 153<br>उम्र : 58 लिंग : पुरुष           | फोटो उपलब्ध | 209 | RJ/14/111/108550 | निर्वाचक का नाम : रूक्मणी<br>पति का नाम: रमेश<br>गृह संख्या : 153<br>उम्र : 55 लिंग : महिला               | फोटो उपलब्ध | 210 | RJ/14/111/108028 | निर्वाचक का नाम : महावीर<br>पिता का नाम: बंशीपुरी<br>गृह संख्या : 153<br>उम्र : 54 लिंग : पुरुष             | फोटो उपलब्ध |

|     |                  |  |             |     |                  |  |             |     |                  |  |             |
|-----|------------------|--|-------------|-----|------------------|--|-------------|-----|------------------|--|-------------|
| 211 | RJ/14/111/108547 | निर्वाचक का नाम : समपत<br>पति का नाम: महावीर<br>गृह संख्या : 153<br>उम्र : 52 लिंग : महिला             | फोटो उपलब्ध | 212 | RJ/14/111/108548 | निर्वाचक का नाम : पुरूषोत्तम<br>पिता का नाम: बंशीपुदी<br>गृह संख्या : 153<br>उम्र : 50 लिंग : पुरुष  | फोटो उपलब्ध | 213 | RJ/14/111/108259 | निर्वाचक का नाम : गीता<br>पति का नाम: पुरूषोत्तम<br>गृह संख्या : 153<br>उम्र : 49 लिंग : महिला           | फोटो उपलब्ध |
| 214 | SSD1581123       | निर्वाचक का नाम : जितेंद्र<br>पिता का नाम: महावीर<br>गृह संख्या : 153<br>उम्र : 26 लिंग : पुरुष        | फोटो उपलब्ध | 215 | SSD1516681       | निर्वाचक का नाम : ब्रिजमोहन<br>माता का नाम: मूलचंद<br>गृह संख्या : 160<br>उम्र : 65 लिंग : पुरुष     | फोटो उपलब्ध | 216 | SSD1418458       | निर्वाचक का नाम : रुकमणी<br>पति का नाम: लेखराज<br>गृह संख्या : 180<br>उम्र : 40 लिंग : महिला             | फोटो उपलब्ध |
| 217 | SSD0417469       | निर्वाचक का नाम : गणपत<br>पिता का नाम: नोंदा<br>गृह संख्या : 194<br>उम्र : 80 लिंग : पुरुष             | फोटो उपलब्ध | 218 | SSD0417451       | निर्वाचक का नाम : सुंदर<br>पति का नाम: श्रीकृष्ण<br>गृह संख्या : 194<br>उम्र : 78 लिंग : महिला       | फोटो उपलब्ध | 219 | RJ/14/111/108041 | निर्वाचक का नाम : सीताबाई<br>पति का नाम: गणपत<br>गृह संख्या : 194<br>उम्र : 75 लिंग : महिला              | फोटो उपलब्ध |
| 220 | RJ/14/111/108002 | निर्वाचक का नाम : चंद्रप्रकाश<br>पिता का नाम: श्रीकृष्ण<br>गृह संख्या : 194<br>उम्र : 60 लिंग : पुरुष  | फोटो उपलब्ध | 221 | RJ/14/111/108015 | निर्वाचक का नाम : रामस्वरूप<br>पिता का नाम: गणपतलाल<br>गृह संख्या : 194<br>उम्र : 58 लिंग : पुरुष    | फोटो उपलब्ध | 222 | RJ/14/111/108021 | निर्वाचक का नाम : चाहन्या<br>पति का नाम: चंद्रप्रकाश<br>गृह संख्या : 194<br>उम्र : 58 लिंग : महिला       | फोटो उपलब्ध |
| 223 | RJ/14/111/108606 | निर्वाचक का नाम : कलावती<br>पति का नाम: रामस्वरूप<br>गृह संख्या : 194<br>उम्र : 56 लिंग : महिला        | फोटो उपलब्ध | 224 | RJ/14/111/108006 | निर्वाचक का नाम : विद्यारतन<br>पिता का नाम: श्रीकृष्ण<br>गृह संख्या : 194<br>उम्र : 56 लिंग : पुरुष  | फोटो उपलब्ध | 225 | RJ/14/111/108605 | निर्वाचक का नाम : बादाम<br>पति का नाम: विद्यारतन<br>गृह संख्या : 194<br>उम्र : 54 लिंग : महिला           | फोटो उपलब्ध |
| 226 | SSD0376350       | निर्वाचक का नाम : नरेशकुमार<br>पिता का नाम: गणपतलाल<br>गृह संख्या : 194<br>उम्र : 51 लिंग : पुरुष      | फोटो उपलब्ध | 227 | RJ/14/111/108165 | निर्वाचक का नाम : कांती<br>पति का नाम: नरेशकुमार<br>गृह संख्या : 194<br>उम्र : 50 लिंग : महिला       | फोटो उपलब्ध | 228 | SSD0857318       | निर्वाचक का नाम : राजेश बाई<br>पति का नाम: अमृतलाल<br>गृह संख्या : 194<br>उम्र : 44 लिंग : महिला         | फोटो उपलब्ध |
| 229 | SSD0275776       | निर्वाचक का नाम : राजकरन्ता<br>पति का नाम: रविन्द्र<br>गृह संख्या : 194<br>उम्र : 43 लिंग : महिला      | फोटो उपलब्ध | 230 | SSD0377416       | निर्वाचक का नाम : सोहनलाल<br>पिता का नाम: चन्द्रप्रकाश<br>गृह संख्या : 194<br>उम्र : 38 लिंग : पुरुष | फोटो उपलब्ध | 231 | SSD0663922       | निर्वाचक का नाम : मुरलीधर<br>पिता का नाम: विद्यारतन<br>गृह संख्या : 194<br>उम्र : 36 लिंग : पुरुष        | फोटो उपलब्ध |
| 232 | SSD0417303       | निर्वाचक का नाम : बीरबल<br>पिता का नाम: रामस्वरूप<br>गृह संख्या : 194<br>उम्र : 36 लिंग : पुरुष        | फोटो उपलब्ध | 233 | SSD0275727       | निर्वाचक का नाम : कौशलकिशोर<br>पिता का नाम: नरेश कुमार<br>गृह संख्या : 194<br>उम्र : 35 लिंग : पुरुष | फोटो उपलब्ध | 234 | SSD0663930       | निर्वाचक का नाम : दिलखुश<br>पति का नाम: मुरलीधर<br>गृह संख्या : 194<br>उम्र : 33 लिंग : महिला            | फोटो उपलब्ध |
| 235 | SSD0708222       | निर्वाचक का नाम : रीना<br>पति का नाम: बीरबल<br>गृह संख्या : 194<br>उम्र : 33 लिंग : महिला              | फोटो उपलब्ध | 236 | SSD0663955       | निर्वाचक का नाम : रमेशचन्द्र<br>पिता का नाम: विद्यारतन<br>गृह संख्या : 194<br>उम्र : 31 लिंग : पुरुष | फोटो उपलब्ध | 237 | SSD0994079       | निर्वाचक का नाम : कृष्णा बाई<br>पति का नाम: सोहनलाल<br>गृह संख्या : 194<br>उम्र : 31 लिंग : महिला        | फोटो उपलब्ध |
| 238 | SSD1005503       | निर्वाचक का नाम : दिनेश कुमार<br>पिता का नाम: नरेश कुमार<br>गृह संख्या : 194<br>उम्र : 29 लिंग : पुरुष | फोटो उपलब्ध | 239 | SSD1707371       | निर्वाचक का नाम : रामभरोस<br>पिता का नाम: कहान्यालाल<br>गृह संख्या : 195<br>उम्र : 60 लिंग : पुरुष   | फोटो उपलब्ध | 240 | SSD2054930       | निर्वाचक का नाम : जानकी बैरवा<br>पति का नाम: रामभरोस बैरवा<br>गृह संख्या : 195<br>उम्र : 58 लिंग : महिला | फोटो उपलब्ध |

|     |            |   |             |     |                  |  |             |     |                  |   |             |
|-----|------------|---|-------------|-----|------------------|--|-------------|-----|------------------|---|-------------|
| 241 | SSD1807767 | निर्वाचक का नाम : सुनील कुमार बेरवा<br>पिता का नाम: रामभरोस बेरवा<br>गृह संख्या : 195<br>उम्र : 38 लिंग : पुरुष | फोटो उपलब्ध | 242 | SSD1807080       | निर्वाचक का नाम : दीपा बैरवा<br>अन्य: सुनील कुमार बैरवा<br>गृह संख्या : 195<br>उम्र : 30 लिंग : महिला      | फोटो उपलब्ध | 243 | RJ/14/111/108042 | निर्वाचक का नाम : निर्मला<br>पति का नाम: छीतरलाल<br>गृह संख्या : 196<br>उम्र : 67 लिंग : महिला            | फोटो उपलब्ध |
| 244 | SSD1035435 | निर्वाचक का नाम : चेतन प्रकाश<br>पिता का नाम: छीतरलाल<br>गृह संख्या : 196<br>उम्र : 44 लिंग : पुरुष             | फोटो उपलब्ध | 245 | BMQ1561893       | निर्वाचक का नाम : सुशीला कुमारी<br>पति का नाम: चेतनप्रकाश<br>गृह संख्या : 196<br>उम्र : 41 लिंग : महिला    | फोटो उपलब्ध | 246 | SSD1928449       | निर्वाचक का नाम : संगीता बेरवा<br>पिता का नाम: चेतन बेरवा<br>गृह संख्या : 196<br>उम्र : 20 लिंग : महिला   | फोटो उपलब्ध |
| 247 | SSD2132975 | निर्वाचक का नाम : अंजली बैरवा<br>पिता का नाम: चेतनप्रकाश बैरवा<br>गृह संख्या : 196<br>उम्र : 19 लिंग : महिला    | फोटो उपलब्ध | 248 | RJ/14/111/108014 | निर्वाचक का नाम : रामचरण<br>पिता का नाम: मोडूलाल<br>गृह संख्या : 197<br>उम्र : 70 लिंग : पुरुष             | फोटो उपलब्ध | 249 | BMQ1092238       | निर्वाचक का नाम : गिता<br>पति का नाम: रामचरण<br>गृह संख्या : 197<br>उम्र : 65 लिंग : महिला                | फोटो उपलब्ध |
| 250 | BMQ1782325 | निर्वाचक का नाम : कांती<br>पति का नाम: मनोहर<br>गृह संख्या : 198<br>उम्र : 53 लिंग : महिला                      | फोटो उपलब्ध | 251 | RJ/14/111/108765 | निर्वाचक का नाम : हेमराज<br>पिता का नाम: मोहनलाल<br>गृह संख्या : 198<br>उम्र : 50 लिंग : पुरुष             | फोटो उपलब्ध | 252 | RJ/14/111/108805 | निर्वाचक का नाम : अमृतलाल<br>पिता का नाम: मोहनलाल<br>गृह संख्या : 198<br>उम्र : 48 लिंग : पुरुष           | फोटो उपलब्ध |
| 253 | SSD0001230 | निर्वाचक का नाम : तस्वीर<br>पति का नाम: हेमराज<br>गृह संख्या : 198<br>उम्र : 45 लिंग : महिला                    | फोटो उपलब्ध | 254 | SSD1273234       | निर्वाचक का नाम : बाबुलाल<br>पिता का नाम: रामगोपाल<br>गृह संख्या : 198<br>उम्र : 44 लिंग : पुरुष           | फोटो उपलब्ध | 255 | BMQ1260694       | निर्वाचक का नाम : मुकेश<br>पिता का नाम: मोहनलाल<br>गृह संख्या : 198<br>उम्र : 41 लिंग : पुरुष             | फोटो उपलब्ध |
| 256 | SSD0766295 | निर्वाचक का नाम : मीना बाई<br>पति का नाम: मुकेश<br>गृह संख्या : 198<br>उम्र : 37 लिंग : महिला                   | फोटो उपलब्ध | 257 | SSD1273192       | निर्वाचक का नाम : विमल बैरवा<br>पिता का नाम: मनोहर लाल बैरवा<br>गृह संख्या : 198<br>उम्र : 34 लिंग : पुरुष | फोटो उपलब्ध | 258 | SSD1273218       | निर्वाचक का नाम : सुनिता बाई<br>पति का नाम: राजेन्द्र बैरवा<br>गृह संख्या : 198<br>उम्र : 32 लिंग : महिला | फोटो उपलब्ध |
| 259 | SSD1273200 | निर्वाचक का नाम : राजेन्द्र बैरवा<br>पिता का नाम: छोटू लाल<br>गृह संख्या : 198<br>उम्र : 27 लिंग : पुरुष        | फोटो उपलब्ध | 260 | SSD1418474       | निर्वाचक का नाम : कविता<br>पति का नाम: विमल<br>गृह संख्या : 198<br>उम्र : 27 लिंग : महिला                  | फोटो उपलब्ध | 261 | SSD1273226       | निर्वाचक का नाम : सीमा बाई<br>पति का नाम: बाबु लाल<br>गृह संख्या : 198<br>उम्र : 27 लिंग : महिला          | फोटो उपलब्ध |
| 262 | SSD1684588 | निर्वाचक का नाम : आकाश<br>पिता का नाम: बाबूलाल<br>गृह संख्या : 198<br>उम्र : 24 लिंग : पुरुष                    | फोटो उपलब्ध | 263 | RJ/14/111/108341 | निर्वाचक का नाम : यशोदा<br>पति का नाम: शिशुपाल<br>गृह संख्या : 199<br>उम्र : 56 लिंग : महिला               | फोटो उपलब्ध | 264 | SSD1273259       | निर्वाचक का नाम : रोहित कुमार<br>पिता का नाम: शिशुपाल<br>गृह संख्या : 199<br>उम्र : 28 लिंग : पुरुष       | फोटो उपलब्ध |
| 265 | SSD1822048 | निर्वाचक का नाम : निर्मला बेरवा<br>पति का नाम: रोहित बेरवा<br>गृह संख्या : 199<br>उम्र : 27 लिंग : महिला        | फोटो उपलब्ध | 266 | BMQ1092840       | निर्वाचक का नाम : रामनाथी<br>पति का नाम: नाथु<br>गृह संख्या : 201<br>उम्र : 78 लिंग : महिला                | फोटो उपलब्ध | 267 | SSD0275891       | निर्वाचक का नाम : द्वितरलाल<br>पिता का नाम: नाथु<br>गृह संख्या : 201<br>उम्र : 55 लिंग : पुरुष            | फोटो उपलब्ध |
| 268 | BMQ1782572 | निर्वाचक का नाम : नटी<br>पति का नाम: द्वितरलाल<br>गृह संख्या : 201<br>उम्र : 52 लिंग : महिला                    | फोटो उपलब्ध | 269 | BMQ1260702       | निर्वाचक का नाम : सुरेशकुमार<br>पिता का नाम: नाथुलाल<br>गृह संख्या : 201<br>उम्र : 43 लिंग : पुरुष         | फोटो उपलब्ध | 270 | BMQ1619915       | निर्वाचक का नाम : कालीबाई<br>पति का नाम: सुरेशकुमार<br>गृह संख्या : 201<br>उम्र : 41 लिंग : महिला         | फोटो उपलब्ध |

|     |                  |   |             |     |                  |  |             |     |                  |  |             |
|-----|------------------|---|-------------|-----|------------------|--|-------------|-----|------------------|--|-------------|
| 271 | RJ/14/111/108733 | निर्वाचक का नाम : द्वारकालाल<br>पिता का नाम: सुखदेव<br>गृह संख्या : 202<br>उम्र : 70 लिंग : पुरुष | फोटो उपलब्ध | 272 | RJ/14/111/108734 | निर्वाचक का नाम : कंचन<br>पति का नाम: द्वारकालाल<br>गृह संख्या : 202<br>उम्र : 68 लिंग : महिला           | फोटो उपलब्ध | 273 | BMQ1260710       | निर्वाचक का नाम : महावीर<br>पिता का नाम: द्वारकीलाल<br>गृह संख्या : 202<br>उम्र : 50 लिंग : पुरुष      | फोटो उपलब्ध |
| 274 | RJ/14/111/108810 | निर्वाचक का नाम : चन्द्रकलॉ<br>पति का नाम: महावीर<br>गृह संख्या : 202<br>उम्र : 48 लिंग : महिला   | फोटो उपलब्ध | 275 | RJ/14/111/108715 | निर्वाचक का नाम : मथुरालाल<br>पिता का नाम: देवीलाल<br>गृह संख्या : 205<br>उम्र : 65 लिंग : पुरुष         | फोटो उपलब्ध | 276 | RJ/14/111/108716 | निर्वाचक का नाम : रोशन<br>पति का नाम: मथुरालाल<br>गृह संख्या : 205<br>उम्र : 62 लिंग : महिला           | फोटो उपलब्ध |
| 277 | SSD1035443       | निर्वाचक का नाम : रेणु<br>पिता का नाम: मथुरालाल<br>गृह संख्या : 205<br>उम्र : 30 लिंग : महिला     | फोटो उपलब्ध | 278 | SSD1035450       | निर्वाचक का नाम : राम भूलाणी मीना<br>पिता का नाम: मथुरालाल<br>गृह संख्या : 205<br>उम्र : 29 लिंग : पुरुष | फोटो उपलब्ध | 279 | SSD1113604       | निर्वाचक का नाम : कमल मीना<br>पिता का नाम: मथुरालाल मीना<br>गृह संख्या : 205<br>उम्र : 28 लिंग : पुरुष | फोटो उपलब्ध |
| 280 | RJ/14/111/108717 | निर्वाचक का नाम : चतुर्भुज<br>पिता का नाम: देवीलाल<br>गृह संख्या : 206<br>उम्र : 60 लिंग : पुरुष  | फोटो उपलब्ध | 281 | RJ/14/111/108718 | निर्वाचक का नाम : सुसरबाई<br>पति का नाम: चतुर्भुज<br>गृह संख्या : 206<br>उम्र : 58 लिंग : महिला          | फोटो उपलब्ध | 282 | BMQ1260736       | निर्वाचक का नाम : अशोक<br>पिता का नाम: चतुर्भुज<br>गृह संख्या : 206<br>उम्र : 41 लिंग : पुरुष          | फोटो उपलब्ध |
| 283 | SSD0001214       | निर्वाचक का नाम : विनोद<br>पिता का नाम: चतरभुज<br>गृह संख्या : 206<br>उम्र : 39 लिंग : पुरुष      | फोटो उपलब्ध | 284 | SSD1113620       | निर्वाचक का नाम : मन्जू मीना<br>पति का नाम: विनोद कुमार<br>गृह संख्या : 206<br>उम्र : 37 लिंग : महिला    | फोटो उपलब्ध | 285 | SSD1113638       | निर्वाचक का नाम : सुलोचना मीना<br>पति का नाम: अशोक<br>गृह संख्या : 206<br>उम्र : 36 लिंग : महिला       | फोटो उपलब्ध |
| 286 | SSD0173252       | निर्वाचक का नाम : इसराइल<br>पिता का नाम: बाबूखॉ<br>गृह संख्या : 208<br>उम्र : 53 लिंग : पुरुष     | फोटो उपलब्ध | 287 | SSD0173245       | निर्वाचक का नाम : रूखसाना<br>पति का नाम: इसराइल<br>गृह संख्या : 208<br>उम्र : 48 लिंग : महिला            | फोटो उपलब्ध | 288 | SSD0310979       | निर्वाचक का नाम : समद<br>पिता का नाम: बाबूखॉ<br>गृह संख्या : 208<br>उम्र : 45 लिंग : पुरुष             | फोटो उपलब्ध |
| 289 | SSD0310961       | निर्वाचक का नाम : ताजूम<br>पति का नाम: समदे<br>गृह संख्या : 208<br>उम्र : 42 लिंग : महिला         | फोटो उपलब्ध | 290 | SSD1516608       | निर्वाचक का नाम : पिकी गोस्वामी<br>पति का नाम: कौशल<br>गृह संख्या : 208<br>उम्र : 31 लिंग : महिला        | फोटो उपलब्ध | 291 | SSD2037174       | निर्वाचक का नाम : सविता<br>पति का नाम: यशवंत<br>गृह संख्या : 208<br>उम्र : 29 लिंग : महिला             | फोटो उपलब्ध |
| 292 | SSD1516657       | निर्वाचक का नाम : यशवंत<br>पिता का नाम: पुरुषोत्तम<br>गृह संख्या : 208<br>उम्र : 28 लिंग : पुरुष  | फोटो उपलब्ध | 293 | SSD1273366       | निर्वाचक का नाम : शकील अहमद<br>पिता का नाम: इसमाईल<br>गृह संख्या : 208<br>उम्र : 27 लिंग : पुरुष         | फोटो उपलब्ध | 294 | BMQ1619725       | निर्वाचक का नाम : रामदयाल<br>पिता का नाम: रघुनाथ<br>गृह संख्या : 209<br>उम्र : 55 लिंग : पुरुष         | फोटो उपलब्ध |
| 295 | SSD1581248       | निर्वाचक का नाम : लोकेश<br>पिता का नाम: रामदयाल<br>गृह संख्या : 209<br>उम्र : 30 लिंग : पुरुष     | फोटो उपलब्ध | 296 | RJ/14/111/108721 | निर्वाचक का नाम : केसरा<br>पिता का नाम: हरिवल्लभ<br>गृह संख्या : 210<br>उम्र : 65 लिंग : पुरुष           | फोटो उपलब्ध | 297 | BMQ1620244       | निर्वाचक का नाम : प्रकाश<br>पति का नाम: केसरा<br>गृह संख्या : 210<br>उम्र : 62 लिंग : महिला            | फोटो उपलब्ध |
| 298 | SSD1576834       | निर्वाचक का नाम : रेश्मा<br>पति का नाम: रमेश चंद्र<br>गृह संख्या : 210<br>उम्र : 28 लिंग : महिला  | फोटो उपलब्ध | 299 | BMQ1620400       | निर्वाचक का नाम : मांगीलाल<br>पिता का नाम: मोडुलाल<br>गृह संख्या : 212<br>उम्र : 52 लिंग : पुरुष         | फोटो उपलब्ध | 300 | RJ/14/111/108720 | निर्वाचक का नाम : मंजु<br>पति का नाम: मांगीलाल<br>गृह संख्या : 212<br>उम्र : 50 लिंग : महिला           | फोटो उपलब्ध |

|     |                  |   |             |     |                  |   |             |     |                  |  |             |
|-----|------------------|---|-------------|-----|------------------|---|-------------|-----|------------------|--|-------------|
| 301 | SSD0926683       | निर्वाचक का नाम : सुरेन्द्र<br>पिता का नाम: प्रभुलाल<br>गृह संख्या : 212<br>उम्र : 32 लिंग : पुरुष  | फोटो उपलब्ध | 302 | RJ/14/111/108744 | निर्वाचक का नाम : चर्तुभुज<br>पिता का नाम: अमरलाल<br>गृह संख्या : 216<br>उम्र : 90 लिंग : पुरुष     | फोटो उपलब्ध | 303 | RJ/14/111/108745 | निर्वाचक का नाम : चतरी<br>पति का नाम: चर्तुभुज<br>गृह संख्या : 216<br>उम्र : 85 लिंग : महिला       | फोटो उपलब्ध |
| 304 | RJ/14/111/108746 | निर्वाचक का नाम : रामचन्द्र<br>पिता का नाम: अमरलाल<br>गृह संख्या : 217<br>उम्र : 70 लिंग : पुरुष    | फोटो उपलब्ध | 305 | BMQ1261031       | निर्वाचक का नाम : द्वारक्या<br>पति का नाम: रामचन्द्र<br>गृह संख्या : 217<br>उम्र : 65 लिंग : महिला  | फोटो उपलब्ध | 306 | BMQ1261056       | निर्वाचक का नाम : ओमप्रकाश<br>पिता का नाम: रामचन्द्र<br>गृह संख्या : 217<br>उम्र : 41 लिंग : पुरुष | फोटो उपलब्ध |
| 307 | SSD0377127       | निर्वाचक का नाम : सीमा कुमारी<br>पति का नाम: ओमप्रकाश<br>गृह संख्या : 217<br>उम्र : 40 लिंग : महिला | फोटो उपलब्ध | 308 | SSD1581206       | निर्वाचक का नाम : गर्जेंद्र<br>पिता का नाम: रामचंदर<br>गृह संख्या : 217<br>उम्र : 31 लिंग : पुरुष   | फोटो उपलब्ध | 309 | RJ/14/111/108742 | निर्वाचक का नाम : शांती<br>पति का नाम: मधुरालाल<br>गृह संख्या : 218<br>उम्र : 80 लिंग : महिला      | फोटो उपलब्ध |
| 310 | BMQ1261064       | निर्वाचक का नाम : रामनारायण<br>पिता का नाम: मधुरालाल<br>गृह संख्या : 218<br>उम्र : 53 लिंग : पुरुष  | फोटो उपलब्ध | 311 | BMQ1261072       | निर्वाचक का नाम : परागराज<br>पिता का नाम: रामनारायण<br>गृह संख्या : 218<br>उम्र : 50 लिंग : महिला   | फोटो उपलब्ध | 312 | BMQ1261080       | निर्वाचक का नाम : रमेश<br>पिता का नाम: मधुरालाल<br>गृह संख्या : 218<br>उम्र : 41 लिंग : पुरुष      | फोटो उपलब्ध |
| 313 | SSD1273150       | निर्वाचक का नाम : नीतू बाई<br>पति का नाम: महावीर<br>गृह संख्या : 218<br>उम्र : 37 लिंग : महिला      | फोटो उपलब्ध | 314 | SSD1273267       | निर्वाचक का नाम : राजी बाई<br>पति का नाम: रमेश चन्द्र<br>गृह संख्या : 218<br>उम्र : 27 लिंग : महिला | फोटो उपलब्ध | 315 | BMQ1261098       | निर्वाचक का नाम : कैलास<br>पति का नाम: बृजमोहन<br>गृह संख्या : 219<br>उम्र : 65 लिंग : महिला       | फोटो उपलब्ध |
| 316 | SSD0275479       | निर्वाचक का नाम : सुरेन्द्र<br>पिता का नाम: बृजमोहन<br>गृह संख्या : 219<br>उम्र : 38 लिंग : पुरुष   | फोटो उपलब्ध | 317 | RJ/14/111/108704 | निर्वाचक का नाम : कौशल्या<br>पति का नाम: रामकिसन<br>गृह संख्या : 220<br>उम्र : 70 लिंग : महिला      | फोटो उपलब्ध | 318 | RJ/14/111/108723 | निर्वाचक का नाम : कैलास<br>पति का नाम: छीतर लाल<br>गृह संख्या : 221<br>उम्र : 62 लिंग : महिला      | फोटो उपलब्ध |
| 319 | BMQ1261106       | निर्वाचक का नाम : ललीता<br>पति का नाम: लदुर<br>गृह संख्या : 222<br>उम्र : 68 लिंग : महिला           | फोटो उपलब्ध | 320 | BMQ1261114       | निर्वाचक का नाम : जगदीश<br>पिता का नाम: छीतरलाल<br>गृह संख्या : 222<br>उम्र : 47 लिंग : पुरुष       | फोटो उपलब्ध | 321 | SSD0472530       | निर्वाचक का नाम : नरगिथ<br>पति का नाम: जगदीश<br>गृह संख्या : 222<br>उम्र : 43 लिंग : महिला         | फोटो उपलब्ध |
| 322 | SSD0275974       | निर्वाचक का नाम : महावीर<br>पिता का नाम: लदुर लाल<br>गृह संख्या : 222<br>उम्र : 41 लिंग : पुरुष     | फोटो उपलब्ध | 323 | SSD0275982       | निर्वाचक का नाम : धीसी बाई<br>पति का नाम: महावीर<br>गृह संख्या : 222<br>उम्र : 36 लिंग : महिला      | फोटो उपलब्ध | 324 | SSD1576826       | निर्वाचक का नाम : राम दिनेश<br>पिता का नाम: महावीर<br>गृह संख्या : 222<br>उम्र : 26 लिंग : पुरुष   | फोटो उपलब्ध |
| 325 | SSD1715796       | निर्वाचक का नाम : मनीषा कुमारी<br>पिता का नाम: जगदीश<br>गृह संख्या : 222<br>उम्र : 23 लिंग : महिला  | फोटो उपलब्ध | 326 | SSD1716000       | निर्वाचक का नाम : अवधेश सुमन<br>पिता का नाम: महेंद्र<br>गृह संख्या : 222<br>उम्र : 23 लिंग : पुरुष  | फोटो उपलब्ध | 327 | RJ/14/111/108731 | निर्वाचक का नाम : जगन्नाथ<br>पिता का नाम: मांगीलाल<br>गृह संख्या : 224<br>उम्र : 75 लिंग : पुरुष   | फोटो उपलब्ध |
| 328 | RJ/14/111/108732 | निर्वाचक का नाम : चमेलीबाई<br>पति का नाम: जगन्नाथ<br>गृह संख्या : 224<br>उम्र : 72 लिंग : महिला     | फोटो उपलब्ध | 329 | RJ/14/111/108725 | निर्वाचक का नाम : कमला<br>पति का नाम: शिवपाल<br>गृह संख्या : 225<br>उम्र : 80 लिंग : महिला          | फोटो उपलब्ध | 330 | RJ/14/111/108726 | निर्वाचक का नाम : भंवरलाल<br>पिता का नाम: शिवपाल<br>गृह संख्या : 225<br>उम्र : 57 लिंग : पुरुष     | फोटो उपलब्ध |

|     |                  |   |             |     |                  |  |             |     |                  |  |             |
|-----|------------------|---|-------------|-----|------------------|--|-------------|-----|------------------|--|-------------|
| 331 | RJ/14/111/108727 | निर्वाचक का नाम : गीताबाई<br>पति का नाम: भंवरलाल<br>गृह संख्या : 225<br>उम्र : 53 लिंग : महिला          | फोटो उपलब्ध | 332 | RJ/14/111/108728 | निर्वाचक का नाम : महवीर<br>पिता का नाम: शिवपाल<br>गृह संख्या : 225<br>उम्र : 52 लिंग : पुरुष           | फोटो उपलब्ध | 333 | RJ/14/111/108729 | निर्वाचक का नाम : नदीबाई<br>पति का नाम: महावीर<br>गृह संख्या : 225<br>उम्र : 50 लिंग : महिला         | फोटो उपलब्ध |
| 334 | RJ/14/111/108730 | निर्वाचक का नाम : रघुवीर<br>पिता का नाम: शिवपाल<br>गृह संख्या : 225<br>उम्र : 48 लिंग : पुरुष           | फोटो उपलब्ध | 335 | BMQ1261130       | निर्वाचक का नाम : चन्द्रकला<br>पति का नाम: रघुवीर<br>गृह संख्या : 225<br>उम्र : 45 लिंग : महिला        | फोटो उपलब्ध | 336 | SSD0276063       | निर्वाचक का नाम : राधा कुमारी<br>पति का नाम: हरिओम<br>गृह संख्या : 225<br>उम्र : 42 लिंग : महिला     | फोटो उपलब्ध |
| 337 | BMQ1261148       | निर्वाचक का नाम : हरिओम<br>पिता का नाम: शिव पाल मीना<br>गृह संख्या : 225<br>उम्र : 41 लिंग : पुरुष      | फोटो उपलब्ध | 338 | SSD0275990       | निर्वाचक का नाम : रामराज<br>पिता का नाम: भंवरलाल<br>गृह संख्या : 225<br>उम्र : 36 लिंग : पुरुष         | फोटो उपलब्ध | 339 | SSD0926964       | निर्वाचक का नाम : सुलोचना<br>पति का नाम: रामराज<br>गृह संख्या : 225<br>उम्र : 36 लिंग : महिला        | फोटो उपलब्ध |
| 340 | SSD0926733       | निर्वाचक का नाम : प्रमोद कुमार<br>पिता का नाम: भंवानीशंकर<br>गृह संख्या : 225<br>उम्र : 30 लिंग : पुरुष | फोटो उपलब्ध | 341 | SSD0926915       | निर्वाचक का नाम : रिकू<br>पिता का नाम: छोटूलाल<br>गृह संख्या : 232<br>उम्र : 30 लिंग : पुरुष           | फोटो उपलब्ध | 342 | RJ/14/111/108737 | निर्वाचक का नाम : जुगलकिशोर<br>पिता का नाम: द्वितरलाल<br>गृह संख्या : 233<br>उम्र : 60 लिंग : पुरुष  | फोटो उपलब्ध |
| 343 | RJ/14/111/108738 | निर्वाचक का नाम : जानकी<br>पति का नाम: जुगलकिशोर<br>गृह संख्या : 233<br>उम्र : 55 लिंग : महिला          | फोटो उपलब्ध | 344 | SSD0926857       | निर्वाचक का नाम : लोकेश कुमार<br>पिता का नाम: जुगलकिशोर<br>गृह संख्या : 233<br>उम्र : 30 लिंग : पुरुष  | फोटो उपलब्ध | 345 | SSD0275966       | निर्वाचक का नाम : नन्दकिशोर<br>पिता का नाम: श्रीलाल<br>गृह संख्या : 233क<br>उम्र : 49 लिंग : पुरुष   | फोटो उपलब्ध |
| 346 | SSD0376442       | निर्वाचक का नाम : घन्नीबाई<br>पति का नाम: नन्दकिशोर<br>गृह संख्या : 233क<br>उम्र : 47 लिंग : महिला      | फोटो उपलब्ध | 347 | SSD0599456       | निर्वाचक का नाम : मदनलाल<br>पिता का नाम: हरिबल्लभ<br>गृह संख्या : 234<br>उम्र : 42 लिंग : पुरुष        | फोटो उपलब्ध | 348 | SSD0376889       | निर्वाचक का नाम : सत्यनारायण<br>पिता का नाम: साहबलाल<br>गृह संख्या : 234<br>उम्र : 37 लिंग : पुरुष   | फोटो उपलब्ध |
| 349 | SSD1581230       | निर्वाचक का नाम : अनिता<br>पति का नाम: सत्यनारायण<br>गृह संख्या : 234<br>उम्र : 32 लिंग : महिला         | फोटो उपलब्ध | 350 | SSD1665819       | निर्वाचक का नाम : सोनू कुमार<br>पिता का नाम: साहब लाल<br>गृह संख्या : 234<br>उम्र : 27 लिंग : पुरुष    | फोटो उपलब्ध | 351 | SSD1581222       | निर्वाचक का नाम : सुरेंद्र<br>पिता का नाम: साहबलाल<br>गृह संख्या : 234<br>उम्र : 26 लिंग : पुरुष     | फोटो उपलब्ध |
| 352 | RJ/14/111/108063 | निर्वाचक का नाम : कैलास<br>पति का नाम: सुरजमल<br>गृह संख्या : 235<br>उम्र : 70 लिंग : महिला             | फोटो उपलब्ध | 353 | RJ/14/111/108808 | निर्वाचक का नाम : मुरलीधर<br>पिता का नाम: सुरजमल<br>गृह संख्या : 235<br>उम्र : 52 लिंग : पुरुष         | फोटो उपलब्ध | 354 | BMQ1261155       | निर्वाचक का नाम : मुकुट<br>पिता का नाम: सुरजमल<br>गृह संख्या : 235<br>उम्र : 50 लिंग : पुरुष         | फोटो उपलब्ध |
| 355 | RJ/14/111/108806 | निर्वाचक का नाम : गायत्रीबाई<br>पति का नाम: मुकुटबिहारी<br>गृह संख्या : 235<br>उम्र : 48 लिंग : महिला   | फोटो उपलब्ध | 356 | SSD0275610       | निर्वाचक का नाम : बनवारी लाल<br>पिता का नाम: सुरजमल<br>गृह संख्या : 235<br>उम्र : 45 लिंग : पुरुष      | फोटो उपलब्ध | 357 | BMQ1261163       | निर्वाचक का नाम : नरेन्द्रकुमार<br>पिता का नाम: सुरजमल<br>गृह संख्या : 235<br>उम्र : 41 लिंग : पुरुष | फोटो उपलब्ध |
| 358 | SSD0275628       | निर्वाचक का नाम : कविता बाई<br>पति का नाम: बनवारी लाल<br>गृह संख्या : 235<br>उम्र : 39 लिंग : महिला     | फोटो उपलब्ध | 359 | SSD0376798       | निर्वाचक का नाम : भूरी बाई<br>पति का नाम: नरेन्द्र कुमार<br>गृह संख्या : 235<br>उम्र : 37 लिंग : महिला | फोटो उपलब्ध | 360 | RJ/14/111/108750 | निर्वाचक का नाम : रमेश<br>पिता का नाम: गोपाल<br>गृह संख्या : 236<br>उम्र : 58 लिंग : पुरुष           | फोटो उपलब्ध |

|     |                  |  |     |                  |  |     |                  |  |
|-----|------------------|--|-----|------------------|--|-----|------------------|--|
| 361 | RJ/14/111/108751 | निर्वाचक का नाम : संतोष<br>पिता का नाम: रमेश<br>गृह संख्या : 236<br>उम्र : 55 लिंग : पुरुष                 | 362 | SSD1273168       | निर्वाचक का नाम : लोकेश बैरवा<br>पिता का नाम: रमेश चन्द्र<br>गृह संख्या : 236<br>उम्र : 31 लिंग : पुरुष  | 363 | SSD2086510       | निर्वाचक का नाम : अभिषेक बैरवा<br>पिता का नाम: रमेशचंद्र बैरवा<br>गृह संख्या : 236<br>उम्र : 19 लिंग : पुरुष |
| 364 | RJ/14/111/108747 | निर्वाचक का नाम : सीता<br>पति का नाम: कैदार<br>गृह संख्या : 237<br>उम्र : 70 लिंग : महिला                  | 365 | BMQ1470996       | निर्वाचक का नाम : हंसराज<br>पिता का नाम: कैदार<br>गृह संख्या : 237<br>उम्र : 43 लिंग : पुरुष             | 366 | SSD0994038       | निर्वाचक का नाम : महावीर प्रसाद<br>पिता का नाम: कैदार<br>गृह संख्या : 237<br>उम्र : 36 लिंग : पुरुष          |
| 367 | RJ/14/111/108749 | निर्वाचक का नाम : रामकन्या<br>पति का नाम: लदूर<br>गृह संख्या : 238<br>उम्र : 70 लिंग : महिला               | 368 | SSD0377036       | निर्वाचक का नाम : राजेन्द्र<br>पिता का नाम: लदूरलाल<br>गृह संख्या : 238<br>उम्र : 38 लिंग : पुरुष        | 369 | SSD1273101       | निर्वाचक का नाम : रिकू बाई<br>पति का नाम: राजेन्द्र बैरवा<br>गृह संख्या : 238<br>उम्र : 37 लिंग : महिला      |
| 370 | SSD1796622       | निर्वाचक का नाम : बबलू वर्मा वर्मा<br>पिता का नाम: लातूर लाल<br>गृह संख्या : 238<br>उम्र : 23 लिंग : पुरुष | 371 | RJ/14/111/108752 | निर्वाचक का नाम : रामपाल<br>पिता का नाम: जगन्नाथ<br>गृह संख्या : 239<br>उम्र : 56 लिंग : पुरुष           | 372 | RJ/14/111/108753 | निर्वाचक का नाम : सुगना<br>पति का नाम: रामपाल<br>गृह संख्या : 239<br>उम्र : 53 लिंग : महिला                  |
| 373 | SSD0926600       | निर्वाचक का नाम : सुरेन्द्र<br>पिता का नाम: रामपाल<br>गृह संख्या : 239<br>उम्र : 33 लिंग : पुरुष           | 374 | SSD0926626       | निर्वाचक का नाम : मोनिका<br>पति का नाम: सुरेन्द्र<br>गृह संख्या : 239<br>उम्र : 30 लिंग : महिला          | 375 | BMQ1471002       | निर्वाचक का नाम : सूरजमल<br>पिता का नाम: धन्ना<br>गृह संख्या : 240<br>उम्र : 75 लिंग : पुरुष                 |
| 376 | RJ/14/111/108754 | निर्वाचक का नाम : जानकी<br>पति का नाम: सूरजमल<br>गृह संख्या : 240<br>उम्र : 72 लिंग : महिला                | 377 | RJ/14/111/108755 | निर्वाचक का नाम : रामचरण<br>पिता का नाम: बंशी लाल<br>गृह संख्या : 242<br>उम्र : 70 लिंग : पुरुष          | 378 | RJ/14/111/108756 | निर्वाचक का नाम : सावित्री<br>पति का नाम: रामचरण<br>गृह संख्या : 242<br>उम्र : 65 लिंग : महिला               |
| 379 | SSD0377275       | निर्वाचक का नाम : महावीर<br>पिता का नाम: रामचरण<br>गृह संख्या : 242<br>उम्र : 38 लिंग : पुरुष              | 380 | SSD0818377       | निर्वाचक का नाम : कौशल किशोर<br>पिता का नाम: रामचरण<br>गृह संख्या : 242<br>उम्र : 32 लिंग : पुरुष        | 381 | BMQ1620509       | निर्वाचक का नाम : नन्दकिशोर<br>पिता का नाम: रामनारायण<br>गृह संख्या : 244<br>उम्र : 65 लिंग : पुरुष          |
| 382 | BMQ1620467       | निर्वाचक का नाम : राजेशकुमार<br>पिता का नाम: नन्दकिशोर<br>गृह संख्या : 244<br>उम्र : 50 लिंग : पुरुष       | 383 | BMQ1619840       | निर्वाचक का नाम : सुरेन्द्रकुमार<br>पिता का नाम: नन्दकिशोर<br>गृह संख्या : 244<br>उम्र : 41 लिंग : पुरुष | 384 | SSD0377085       | निर्वाचक का नाम : ममता बाई<br>पति का नाम: राजेश<br>गृह संख्या : 244<br>उम्र : 36 लिंग : महिला                |
| 385 | SSD1576776       | निर्वाचक का नाम : राधा बाई<br>पति का नाम: सुरेन्द्र कुमार<br>गृह संख्या : 244<br>उम्र : 27 लिंग : महिला    | 386 | BMQ1261189       | निर्वाचक का नाम : बाबू<br>पिता का नाम: माधोलाल<br>गृह संख्या : 246<br>उम्र : 65 लिंग : पुरुष             | 387 | BMQ1261197       | निर्वाचक का नाम : मनभर<br>पति का नाम: बाबू<br>गृह संख्या : 246<br>उम्र : 62 लिंग : महिला                     |
| 388 | RJ/14/111/108713 | निर्वाचक का नाम : रामभरोस<br>पिता का नाम: द्वारकालाल<br>गृह संख्या : 248<br>उम्र : 60 लिंग : पुरुष         | 389 | RJ/14/111/108714 | निर्वाचक का नाम : रामकन्या<br>पति का नाम: रामभरोस<br>गृह संख्या : 248<br>उम्र : 58 लिंग : महिला          | 390 | BMQ1093194       | निर्वाचक का नाम : राजाराम<br>पिता का नाम: रामभरोस<br>गृह संख्या : 248<br>उम्र : 48 लिंग : पुरुष              |

|     |                  |  |     |                  |   |     |                  |  |
|-----|------------------|--|-----|------------------|---|-----|------------------|--|
| 391 | SSD0786202       | निर्वाचक का नाम : अनिता<br>पति का नाम: राजाराम<br>गृह संख्या : 248<br>उम्र : 41 लिंग : महिला                       | 392 | BMQ1261205       | निर्वाचक का नाम : अनिता<br>पिता का नाम: रामभरोसे<br>गृह संख्या : 248<br>उम्र : 41 लिंग : महिला      | 393 | SSD0857367       | निर्वाचक का नाम : रघुवीर प्रसाद<br>पिता का नाम: रामभरोसे<br>गृह संख्या : 248<br>उम्र : 33 लिंग : पुरुष           |
| 394 | SSD0926584       | निर्वाचक का नाम : रामलखन<br>पिता का नाम: रामभरोष<br>गृह संख्या : 248<br>उम्र : 30 लिंग : पुरुष                     | 395 | SSD0275339       | निर्वाचक का नाम : द्वारका बाई<br>पति का नाम: प्रहलाद<br>गृह संख्या : 248क<br>उम्र : 46 लिंग : महिला | 396 | SSD0376475       | निर्वाचक का नाम : साबु<br>पति का नाम: चौथमल<br>गृह संख्या : 249<br>उम्र : 52 लिंग : महिला                        |
| 397 | SSD0786152       | निर्वाचक का नाम : महावीर<br>पिता का नाम: चौथमल<br>गृह संख्या : 249<br>उम्र : 31 लिंग : पुरुष                       | 398 | BMQ1620418       | निर्वाचक का नाम : बृजमोहन<br>पिता का नाम: हितरलाल<br>गृह संख्या : 250<br>उम्र : 48 लिंग : पुरुष     | 399 | BMQ1261213       | निर्वाचक का नाम : गुडडीबाई<br>पति का नाम: बृजमोहन<br>गृह संख्या : 250<br>उम्र : 43 लिंग : महिला                  |
| 400 | BMQ1261221       | निर्वाचक का नाम : चन्द्रमोहन<br>पिता का नाम: रामचरण<br>गृह संख्या : 250<br>उम्र : 43 लिंग : पुरुष                  | 401 | BMQ1261239       | निर्वाचक का नाम : चन्दा<br>पति का नाम: चन्द्रमोहन<br>गृह संख्या : 250<br>उम्र : 41 लिंग : महिला     | 402 | SSD1516632       | निर्वाचक का नाम : ललित कुमार<br>पिता का नाम: रामचरण बैरवा<br>गृह संख्या : 250<br>उम्र : 27 लिंग : पुरुष          |
| 403 | SSD1984335       | निर्वाचक का नाम : आल्टी कुमारी वर्मा<br>पति का नाम: ललित कुमार बैरवा<br>गृह संख्या : 250<br>उम्र : 25 लिंग : महिला | 404 | SSD0377176       | निर्वाचक का नाम : रामचरण<br>पिता का नाम: मांगीलाल<br>गृह संख्या : 251<br>उम्र : 58 लिंग : पुरुष     | 405 | BMQ1261254       | निर्वाचक का नाम : गंगा<br>पति का नाम: रामचरण<br>गृह संख्या : 251<br>उम्र : 54 लिंग : महिला                       |
| 406 | SSD0786160       | निर्वाचक का नाम : बनवारी<br>पिता का नाम: रामचरण<br>गृह संख्या : 251<br>उम्र : 40 लिंग : पुरुष                      | 407 | SSD0786236       | निर्वाचक का नाम : रामकथा<br>पति का नाम: बनवारी<br>गृह संख्या : 251<br>उम्र : 34 लिंग : महिला        | 408 | SSD1984244       | निर्वाचक का नाम : प्रिया कुमारी बैरवा<br>पिता का नाम: रामचरण बैरवा<br>गृह संख्या : 251<br>उम्र : 23 लिंग : महिला |
| 409 | RJ/14/111/108046 | निर्वाचक का नाम : रामेश्वर<br>पिता का नाम: देवीलाल<br>गृह संख्या : 252<br>उम्र : 70 लिंग : पुरुष                   | 410 | RJ/14/111/108706 | निर्वाचक का नाम : जगन्नाथी<br>पति का नाम: रामेश्वर<br>गृह संख्या : 252<br>उम्र : 68 लिंग : महिला    | 411 | RJ/14/111/108707 | निर्वाचक का नाम : विद्यारतन<br>पिता का नाम: रामेश्वर<br>गृह संख्या : 252<br>उम्र : 53 लिंग : पुरुष               |
| 412 | SSD1581255       | निर्वाचक का नाम : विद्या बाई<br>पति का नाम: विद्या रतन<br>गृह संख्या : 252<br>उम्र : 48 लिंग : महिला               | 413 | RJ/14/111/108709 | निर्वाचक का नाम : राजाराम<br>पिता का नाम: रामेश्वर<br>गृह संख्या : 252<br>उम्र : 48 लिंग : पुरुष    | 414 | SSD1418516       | निर्वाचक का नाम : सुनिता बाई<br>पति का नाम: राजाराम<br>गृह संख्या : 252<br>उम्र : 41 लिंग : महिला                |
| 415 | RJ/14/111/108702 | निर्वाचक का नाम : रामगोपाल<br>पिता का नाम: रामनारायण<br>गृह संख्या : 255<br>उम्र : 62 लिंग : पुरुष                 | 416 | BMQ1261262       | निर्वाचक का नाम : मूर्ति बाई<br>पति का नाम: रामगोपाल<br>गृह संख्या : 255<br>उम्र : 60 लिंग : महिला  | 417 | BMQ1261270       | निर्वाचक का नाम : नन्दभंवर<br>पिता का नाम: रामगोपाल<br>गृह संख्या : 255<br>उम्र : 41 लिंग : पुरुष                |
| 418 | SSD0401760       | निर्वाचक का नाम : सुनिता बाई<br>पति का नाम: नन्द भंवर<br>गृह संख्या : 255<br>उम्र : 38 लिंग : महिला                | 419 | SSD0376335       | निर्वाचक का नाम : हरिप्रकाश<br>पिता का नाम: रामगोपाल<br>गृह संख्या : 255<br>उम्र : 36 लिंग : पुरुष  | 420 | SSD1113612       | निर्वाचक का नाम : मनीषा मीणा<br>पति का नाम: हरि प्रकाश मीणा<br>गृह संख्या : 255<br>उम्र : 35 लिंग : महिला        |

|     |                  |  |             |     |                  |  |             |     |                  |   |             |
|-----|------------------|--|-------------|-----|------------------|--|-------------|-----|------------------|---|-------------|
| 421 | SSD0376343       | निर्वाचक का नाम : रामहेत<br>पिता का नाम: रामगोपाल<br>गृह संख्या : 255<br>उम्र : 35 लिंग : पुरुष      | फोटो उपलब्ध | 422 | RJ/14/111/108696 | निर्वाचक का नाम : शंकराबाई<br>पति का नाम: भिमराज<br>गृह संख्या : 256<br>उम्र : 82 लिंग : महिला             | फोटो उपलब्ध | 423 | RJ/14/111/108699 | निर्वाचक का नाम : रतनबाई<br>पति का नाम: हिरालाल<br>गृह संख्या : 256<br>उम्र : 70 लिंग : महिला                 | फोटो उपलब्ध |
| 424 | BMQ1261288       | निर्वाचक का नाम : मोहनलाल<br>पिता का नाम: भिमराज<br>गृह संख्या : 256<br>उम्र : 55 लिंग : पुरुष       | फोटो उपलब्ध | 425 | RJ/14/111/108697 | निर्वाचक का नाम : निर्मला<br>पति का नाम: मोहनलाल<br>गृह संख्या : 256<br>उम्र : 53 लिंग : महिला             | फोटो उपलब्ध | 426 | BMQ1261296       | निर्वाचक का नाम : सोहनलाल<br>पिता का नाम: भीमराज<br>गृह संख्या : 256<br>उम्र : 50 लिंग : पुरुष                | फोटो उपलब्ध |
| 427 | SSD0376558       | निर्वाचक का नाम : नंदबिहारी<br>पिता का नाम: हिरालाल<br>गृह संख्या : 256<br>उम्र : 50 लिंग : पुरुष    | फोटो उपलब्ध | 428 | RJ/14/111/108701 | निर्वाचक का नाम : भूलीबाई<br>पति का नाम: नंदबिहारी<br>गृह संख्या : 256<br>उम्र : 50 लिंग : महिला           | फोटो उपलब्ध | 429 | BMQ1261304       | निर्वाचक का नाम : भूलीबाई<br>पति का नाम: सोहनलाल<br>गृह संख्या : 256<br>उम्र : 41 लिंग : महिला                | फोटो उपलब्ध |
| 430 | SSD0401737       | निर्वाचक का नाम : नरेश कुमार<br>पिता का नाम: हीरा लाल<br>गृह संख्या : 256<br>उम्र : 39 लिंग : पुरुष  | फोटो उपलब्ध | 431 | SSD1035476       | निर्वाचक का नाम : रिता बाई<br>पति का नाम: नरेश कुमार<br>गृह संख्या : 256<br>उम्र : 33 लिंग : महिला         | फोटो उपलब्ध | 432 | BMQ1260744       | निर्वाचक का नाम : मूर्तिबाई<br>पति का नाम: चतुर्भुज<br>गृह संख्या : 257<br>उम्र : 57 लिंग : महिला             | फोटो उपलब्ध |
| 433 | RJ/14/111/108694 | निर्वाचक का नाम : चतरभुज<br>पिता का नाम: कान्हा<br>गृह संख्या : 257<br>उम्र : 55 लिंग : पुरुष        | फोटो उपलब्ध | 434 | BMQ1092741       | निर्वाचक का नाम : शांती<br>पति का नाम: मदन<br>गृह संख्या : 261<br>उम्र : 68 लिंग : महिला                   | फोटो उपलब्ध | 435 | RJ/14/111/108670 | निर्वाचक का नाम : हजारीलाल<br>पिता का नाम: धन्नालाल<br>गृह संख्या : 261<br>उम्र : 65 लिंग : पुरुष             | फोटो उपलब्ध |
| 436 | RJ/14/111/108671 | निर्वाचक का नाम : दारवा<br>पति का नाम: हजारीलाल<br>गृह संख्या : 261<br>उम्र : 62 लिंग : महिला        | फोटो उपलब्ध | 437 | RJ/14/111/108672 | निर्वाचक का नाम : राजेंद्र<br>पिता का नाम: धन्नालाल<br>गृह संख्या : 261<br>उम्र : 60 लिंग : पुरुष          | फोटो उपलब्ध | 438 | RJ/14/111/108673 | निर्वाचक का नाम : गीता<br>पति का नाम: राजेंद्र<br>गृह संख्या : 261<br>उम्र : 58 लिंग : महिला                  | फोटो उपलब्ध |
| 439 | BMQ1260751       | निर्वाचक का नाम : हेमन्तकुमार<br>पिता का नाम: मदनलाल<br>गृह संख्या : 261<br>उम्र : 51 लिंग : पुरुष   | फोटो उपलब्ध | 440 | SSD0377358       | निर्वाचक का नाम : प्रमोदकुमार<br>पिता का नाम: मदनलाल<br>गृह संख्या : 261<br>उम्र : 49 लिंग : पुरुष         | फोटो उपलब्ध | 441 | RJ/14/111/108804 | निर्वाचक का नाम : बनवारीलाल<br>पिता का नाम: हजारीलाल<br>गृह संख्या : 261<br>उम्र : 48 लिंग : पुरुष            | फोटो उपलब्ध |
| 442 | BMQ1260769       | निर्वाचक का नाम : महेन्द्रकुमार<br>पिता का नाम: मदनलाल<br>गृह संख्या : 261<br>उम्र : 48 लिंग : पुरुष | फोटो उपलब्ध | 443 | BMQ1781541       | निर्वाचक का नाम : मन्जुबाई<br>पति का नाम: बनवारी<br>गृह संख्या : 261<br>उम्र : 41 लिंग : महिला             | फोटो उपलब्ध | 444 | BMQ1260777       | निर्वाचक का नाम : चन्द्रकला<br>पति का नाम: हेमन्त<br>गृह संख्या : 261<br>उम्र : 41 लिंग : महिला               | फोटो उपलब्ध |
| 445 | SSD0275859       | निर्वाचक का नाम : अनिलकुमार<br>पिता का नाम: राजेंद्र<br>गृह संख्या : 261<br>उम्र : 36 लिंग : पुरुष   | फोटो उपलब्ध | 446 | SSD0275842       | निर्वाचक का नाम : फ़ोरती<br>पति का नाम: महेन्द्र कुमार<br>गृह संख्या : 261<br>उम्र : 36 लिंग : महिला       | फोटो उपलब्ध | 447 | SSD0643502       | निर्वाचक का नाम : सुरेन्द्र<br>पिता का नाम: हजारीलाल<br>गृह संख्या : 261<br>उम्र : 33 लिंग : पुरुष            | फोटो उपलब्ध |
| 448 | SSD0663757       | निर्वाचक का नाम : कलावती बाई<br>पति का नाम: सुरेन्द्र<br>गृह संख्या : 261<br>उम्र : 32 लिंग : महिला  | फोटो उपलब्ध | 449 | SSD1113588       | निर्वाचक का नाम : गुलशन कुमार<br>पिता का नाम: राजेंद्र कुमार<br>गृह संख्या : 261<br>उम्र : 27 लिंग : पुरुष | फोटो उपलब्ध | 450 | SSD2037778       | निर्वाचक का नाम : रितिका बैरवा<br>पति का नाम: गुलशन कुमार बैरवा<br>गृह संख्या : 261<br>उम्र : 19 लिंग : महिला | फोटो उपलब्ध |

|     |                  |  |             |     |                  |   |             |     |                  |   |             |
|-----|------------------|--|-------------|-----|------------------|---|-------------|-----|------------------|---|-------------|
| 451 | SSD2000842       | निर्वाचक का नाम : जमना बाई<br>पति का नाम: कालुलाल<br>गृह संख्या : 263<br>उम्र : 80 लिंग : महिला          | फोटो उपलब्ध | 452 | RJ/14/111/108601 | निर्वाचक का नाम : बिमला<br>पति का नाम: हंसराज<br>गृह संख्या : 263<br>उम्र : 50 लिंग : महिला                         | फोटो उपलब्ध | 453 | SSD0927012       | निर्वाचक का नाम : हिना बाई<br>पति का नाम: संजय<br>गृह संख्या : 263<br>उम्र : 31 लिंग : महिला                  | फोटो उपलब्ध |
| 454 | SSD2012896       | निर्वाचक का नाम : बीना बैरवा<br>पिता का नाम: हंसराज बैरवा<br>गृह संख्या : 263<br>उम्र : 27 लिंग : महिला  | फोटो उपलब्ध | 455 | SSD1895283       | निर्वाचक का नाम : मधू बैरवा<br>माता का नाम: विमला बैरवा<br>गृह संख्या : 263<br>उम्र : 20 लिंग : महिला               | फोटो उपलब्ध | 456 | SSD2012946       | निर्वाचक का नाम : महेश कुमार बैरवा<br>पिता का नाम: हंसराज बैरवा<br>गृह संख्या : 263<br>उम्र : 20 लिंग : पुरुष | फोटो उपलब्ध |
| 457 | BMQ1260785       | निर्वाचक का नाम : रामरतन<br>पिता का नाम: मथुरालाल<br>गृह संख्या : 264<br>उम्र : 43 लिंग : पुरुष          | फोटो उपलब्ध | 458 | BMQ1619923       | निर्वाचक का नाम : रामद्वार<br>पति का नाम: रामरतन<br>गृह संख्या : 264<br>उम्र : 41 लिंग : महिला                      | फोटो उपलब्ध | 459 | SSD0663849       | निर्वाचक का नाम : संजय<br>पिता का नाम: मथुरालाल<br>गृह संख्या : 264<br>उम्र : 33 लिंग : पुरुष                 | फोटो उपलब्ध |
| 460 | RJ/14/111/108608 | निर्वाचक का नाम : रामप्रताप<br>पिता का नाम: धुलीलाल<br>गृह संख्या : 265<br>उम्र : 75 लिंग : पुरुष        | फोटो उपलब्ध | 461 | RJ/14/111/108609 | निर्वाचक का नाम : सीताबाई<br>पति का नाम: रामप्रताप<br>गृह संख्या : 265<br>उम्र : 72 लिंग : महिला                    | फोटो उपलब्ध | 462 | RJ/14/111/108610 | निर्वाचक का नाम : बाबुलाल<br>पिता का नाम: रामप्रताप<br>गृह संख्या : 265<br>उम्र : 60 लिंग : पुरुष             | फोटो उपलब्ध |
| 463 | RJ/14/111/108611 | निर्वाचक का नाम : रमेशबाई<br>पति का नाम: बाबुलाल<br>गृह संख्या : 265<br>उम्र : 58 लिंग : महिला           | फोटो उपलब्ध | 464 | RJ/14/111/108612 | निर्वाचक का नाम : रामेश्वर<br>पिता का नाम: रामप्रसाद<br>गृह संख्या : 265<br>उम्र : 56 लिंग : पुरुष                  | फोटो उपलब्ध | 465 | RJ/14/111/108152 | निर्वाचक का नाम : भेरीबाई<br>पति का नाम: रामेश्वर<br>गृह संख्या : 265<br>उम्र : 54 लिंग : महिला               | फोटो उपलब्ध |
| 466 | SSD0560649       | निर्वाचक का नाम : सुरेन्द्रकुमार<br>पिता का नाम: बाबुलाल<br>गृह संख्या : 265<br>उम्र : 41 लिंग : पुरुष   | फोटो उपलब्ध | 467 | SSD0377390       | निर्वाचक का नाम : विनोद कुमार<br>पिता का नाम: रामेश्वर<br>गृह संख्या : 265<br>उम्र : 37 लिंग : पुरुष                | फोटो उपलब्ध | 468 | SSD0926725       | निर्वाचक का नाम : रानी<br>पति का नाम: सुरेन्द्र कुमार<br>गृह संख्या : 265<br>उम्र : 30 लिंग : महिला           | फोटो उपलब्ध |
| 469 | SSD0926741       | निर्वाचक का नाम : लोकेश कुमार<br>पिता का नाम: बाबुलाल<br>गृह संख्या : 265<br>उम्र : 30 लिंग : पुरुष      | फोटो उपलब्ध | 470 | SSD1856533       | निर्वाचक का नाम : ज्योति बेरवा<br>पति का नाम: विनोद बेरवा<br>गृह संख्या : 265<br>उम्र : 29 लिंग : महिला             | फोटो उपलब्ध | 471 | SSD1113562       | निर्वाचक का नाम : मुरलीधर बैरवा<br>पिता का नाम: रामेश्वर बैरवा<br>गृह संख्या : 265<br>उम्र : 29 लिंग : पुरुष  | फोटो उपलब्ध |
| 472 | RJ/14/111/108615 | निर्वाचक का नाम : द्वारकीलाल<br>पिता का नाम: भैरूलाल<br>गृह संख्या : 266<br>उम्र : 58 लिंग : पुरुष       | फोटो उपलब्ध | 473 | RJ/14/111/108104 | निर्वाचक का नाम : जौधाबाई<br>पति का नाम: द्वारकीलाल<br>गृह संख्या : 266<br>उम्र : 55 लिंग : महिला                   | फोटो उपलब्ध | 474 | SSD0926816       | निर्वाचक का नाम : कुलदीप<br>पिता का नाम: द्वारकीलाल<br>गृह संख्या : 266<br>उम्र : 32 लिंग : पुरुष             | फोटो उपलब्ध |
| 475 | SSD1863620       | निर्वाचक का नाम : शिवानी बेरवा<br>पति का नाम: कुलदीप बेरवा<br>गृह संख्या : 266<br>उम्र : 30 लिंग : महिला | फोटो उपलब्ध | 476 | SSD1113596       | निर्वाचक का नाम : कन्हैया लाल बैरवा<br>पिता का नाम: द्वारकी लाल बैरवा<br>गृह संख्या : 266<br>उम्र : 27 लिंग : पुरुष | फोटो उपलब्ध | 477 | RJ/14/111/108616 | निर्वाचक का नाम : गोबरीलाल<br>पिता का नाम: गणेशराम<br>गृह संख्या : 267<br>उम्र : 75 लिंग : पुरुष              | फोटो उपलब्ध |
| 478 | RJ/14/111/108617 | निर्वाचक का नाम : रामीबाई<br>पति का नाम: गोबरीलाल<br>गृह संख्या : 267<br>उम्र : 70 लिंग : महिला          | फोटो उपलब्ध | 479 | BMQ1260793       | निर्वाचक का नाम : ओमप्रकाश<br>पिता का नाम: गोबरीलाल<br>गृह संख्या : 267<br>उम्र : 52 लिंग : पुरुष                   | फोटो उपलब्ध | 480 | BMQ1260801       | निर्वाचक का नाम : दीपाबाई<br>पति का नाम: ओमप्रकाश<br>गृह संख्या : 267<br>उम्र : 41 लिंग : महिला               | फोटो उपलब्ध |

|   |                                 |  |                                 |  |                                 |
|---|---------------------------------|--|---------------------------------|--|---------------------------------|
| 481<br>निर्वाचक का नाम : मुकुट<br>पिता का नाम: गोबरीलाल<br>गृह संख्या : 267<br>उम्र : 41 लिंग : पुरुष                   | BMQ1260819<br>फोटो उपलब्ध       | 482<br>निर्वाचक का नाम : महेश बेरवा<br>पिता का नाम: ओमप्रकाश बेरवा<br>गृह संख्या : 267<br>उम्र : 22 लिंग : पुरुष | SSD1821248<br>फोटो उपलब्ध       | 483<br>निर्वाचक का नाम : विनीत बैरवा<br>पिता का नाम: ओमप्रकाश बैरवा<br>गृह संख्या : 267<br>उम्र : 20 लिंग : पुरुष    | SSD2010437<br>फोटो उपलब्ध       |
| 484<br>निर्वाचक का नाम : जानकी बाई<br>पति का नाम: साहबलाल<br>गृह संख्या : 268<br>उम्र : 66 लिंग : महिला                 | SSD0926949<br>फोटो उपलब्ध       | 485<br>निर्वाचक का नाम : मुकेश<br>पिता का नाम: प्रभुलाल<br>गृह संख्या : 268<br>उम्र : 41 लिंग : पुरुष            | BMQ1561901<br>फोटो उपलब्ध       | 486<br>निर्वाचक का नाम : लोकेश कुमार<br>पिता का नाम: चर्तुभुज<br>गृह संख्या : 268<br>उम्र : 30 लिंग : पुरुष          | SSD0926774<br>फोटो उपलब्ध       |
| 487<br>निर्वाचक का नाम : छोटूलाल<br>पिता का नाम: प्रभुलाल<br>गृह संख्या : 268<br>उम्र : 27 लिंग : पुरुष                 | SSD1668250<br>फोटो उपलब्ध       | 488<br>निर्वाचक का नाम : रामप्रसाद<br>पिता का नाम: बद्रीलाल<br>गृह संख्या : 269<br>उम्र : 54 लिंग : पुरुष        | SSD0377192<br>फोटो उपलब्ध       | 489<br>निर्वाचक का नाम : भुली<br>पति का नाम: रामप्रसाद<br>गृह संख्या : 269<br>उम्र : 52 लिंग : महिला                 | SSD0377184<br>फोटो उपलब्ध       |
| 490<br>निर्वाचक का नाम : दीपक कुमार बैरवा<br>पिता का नाम: रामप्रसाद बैरवा<br>गृह संख्या : 269<br>उम्र : 25 लिंग : पुरुष | SSD2054906<br>फोटो उपलब्ध       | 491<br>निर्वाचक का नाम : काजल बैरवा<br>पति का नाम: दीपक बैरवा<br>गृह संख्या : 269<br>उम्र : 24 लिंग : महिला      | SSD2052660<br>फोटो उपलब्ध       | 492<br>निर्वाचक का नाम : रविकांत बैरवा<br>पिता का नाम: रामप्रसाद बैरवा<br>गृह संख्या : 269<br>उम्र : 20 लिंग : पुरुष | SSD2052314<br>फोटो उपलब्ध       |
| 493<br>निर्वाचक का नाम : बुदीप्रकाश<br>पिता का नाम: प्रभुलाल<br>गृह संख्या : 270<br>उम्र : 50 लिंग : पुरुष              | BMQ1093061<br>फोटो उपलब्ध       | 494<br>निर्वाचक का नाम : सुरेश कुमार<br>पिता का नाम: प्रभुलाल<br>गृह संख्या : 270<br>उम्र : 44 लिंग : पुरुष      | BMQ1260827<br>फोटो उपलब्ध       | 495<br>निर्वाचक का नाम : हेमराज<br>पिता का नाम: प्रभुलाल<br>गृह संख्या : 270<br>उम्र : 39 लिंग : पुरुष               | SSD0786244<br>फोटो उपलब्ध       |
| 496<br>निर्वाचक का नाम : सौभाग बाई<br>पति का नाम: हेमराज<br>गृह संख्या : 270<br>उम्र : 36 लिंग : महिला                  | SSD0786186<br>फोटो उपलब्ध       | 497<br>निर्वाचक का नाम : भुली<br>पति का नाम: नैनगीलाल<br>गृह संख्या : 271<br>उम्र : 75 लिंग : महिला              | RJ/14/111/108620<br>फोटो उपलब्ध | 498<br>निर्वाचक का नाम : धनराज<br>पिता का नाम: नैनकीलाल<br>गृह संख्या : 271<br>उम्र : 50 लिंग : पुरुष                | BMQ1260835<br>फोटो उपलब्ध       |
| 499<br>निर्वाचक का नाम : रानीबाई<br>पति का नाम: महावीर<br>गृह संख्या : 271<br>उम्र : 44 लिंग : महिला                    | BMQ1782556<br>फोटो उपलब्ध       | 500<br>निर्वाचक का नाम : महावीरप्रसाद<br>पिता का नाम: रामनाथ<br>गृह संख्या : 271<br>उम्र : 44 लिंग : पुरुष       | BMQ1782564<br>फोटो उपलब्ध       | 501<br>निर्वाचक का नाम : गंगाबाई<br>पति का नाम: धनराज<br>गृह संख्या : 271<br>उम्र : 41 लिंग : महिला                  | BMQ1260843<br>फोटो उपलब्ध       |
| 502<br>निर्वाचक का नाम : राजकुमार बैरवा<br>पिता का नाम: धनराज बैरवा<br>गृह संख्या : 271<br>उम्र : 21 लिंग : पुरुष       | SSD2010320<br>फोटो उपलब्ध       | 503<br>निर्वाचक का नाम : आशु बैरवा<br>पिता का नाम: धनराज बैरवा<br>गृह संख्या : 271<br>उम्र : 19 लिंग : पुरुष     | SSD2086411<br>फोटो उपलब्ध       | 504<br>निर्वाचक का नाम : बादाम<br>पति का नाम: प्रहलाद<br>गृह संख्या : 273<br>उम्र : 62 लिंग : महिला                  | BMQ1092725<br>फोटो उपलब्ध       |
| 505<br>निर्वाचक का नाम : बलराम<br>पिता का नाम: रामकरण<br>गृह संख्या : 273<br>उम्र : 32 लिंग : पुरुष                     | SSD0926618<br>फोटो उपलब्ध       | 506<br>निर्वाचक का नाम : सलोचना बेरवा<br>पति का नाम: बलराम बेरवा<br>गृह संख्या : 273<br>उम्र : 25 लिंग : महिला   | SSD1872233<br>फोटो उपलब्ध       | 507<br>निर्वाचक का नाम : रामकिशन<br>पिता का नाम: सुखखा<br>गृह संख्या : 274<br>उम्र : 75 लिंग : पुरुष                 | RJ/14/111/108666<br>फोटो उपलब्ध |
| 508<br>निर्वाचक का नाम : सयानी<br>पति का नाम: रामकिसन<br>गृह संख्या : 274<br>उम्र : 70 लिंग : महिला                     | RJ/14/111/108667<br>फोटो उपलब्ध | 509<br>निर्वाचक का नाम : सत्यनारायण<br>पिता का नाम: रामकिसन<br>गृह संख्या : 274<br>उम्र : 58 लिंग : पुरुष        | RJ/14/111/108668<br>फोटो उपलब्ध | 510<br>निर्वाचक का नाम : चमेली<br>पति का नाम: सत्यनारायण<br>गृह संख्या : 274<br>उम्र : 56 लिंग : महिला               | BMQ1092675<br>फोटो उपलब्ध       |

|     |                  |   |     |                  |   |     |                  |   |
|-----|------------------|---|-----|------------------|---|-----|------------------|---|
| 511 | RJ/14/111/108669 | निर्वाचक का नाम : साबलाल<br>पिता का नाम: रामकिसन<br>गृह संख्या : 274<br>उम्र : 54 लिंग : पुरुष                  | 512 | BMQ1782580       | निर्वाचक का नाम : सुलतान<br>पति का नाम: साबलाल<br>गृह संख्या : 274<br>उम्र : 52 लिंग : महिला                | 513 | SSD1418557       | निर्वाचक का नाम : ममता<br>पति का नाम: सोनू कुमार<br>गृह संख्या : 274<br>उम्र : 33 लिंग : महिला          |
| 514 | SSD1418565       | निर्वाचक का नाम : ओमप्रकाश<br>पिता का नाम: सत्यनारायण<br>गृह संख्या : 274<br>उम्र : 30 लिंग : पुरुष             | 515 | SSD0926824       | निर्वाचक का नाम : गजेन्द्र<br>पिता का नाम: साहबलाल<br>गृह संख्या : 274<br>उम्र : 30 लिंग : पुरुष            | 516 | SSD1855535       | निर्वाचक का नाम : पूजा बेरवा<br>पति का नाम: गजेंद्र बेरवा<br>गृह संख्या : 274<br>उम्र : 27 लिंग : महिला |
| 517 | SSD1576768       | निर्वाचक का नाम : मोनिका बेरवा<br>पति का नाम: ओम प्रकाश<br>गृह संख्या : 274<br>उम्र : 26 लिंग : महिला           | 518 | RJ/14/111/108662 | निर्वाचक का नाम : भवानीशंकर<br>पिता का नाम: मांगीलाल<br>गृह संख्या : 275<br>उम्र : 58 लिंग : पुरुष          | 519 | RJ/14/111/108663 | निर्वाचक का नाम : गुडडी<br>पति का नाम: भवानीशंकर<br>गृह संख्या : 275<br>उम्र : 55 लिंग : महिला          |
| 520 | RJ/14/111/108664 | निर्वाचक का नाम : रामचरण<br>पिता का नाम: मांगीलाल<br>गृह संख्या : 275<br>उम्र : 54 लिंग : पुरुष                 | 521 | RJ/14/111/108665 | निर्वाचक का नाम : गायत्री<br>पति का नाम: रामचरण<br>गृह संख्या : 275<br>उम्र : 52 लिंग : महिला               | 522 | RJ/14/111/108773 | निर्वाचक का नाम : ब्रह्मानन्द<br>पिता का नाम: मांगीलाल<br>गृह संख्या : 275<br>उम्र : 50 लिंग : पुरुष    |
| 523 | SSD0376418       | निर्वाचक का नाम : नरेन्द्र कुमार<br>पिता का नाम: भवानी शंकर<br>गृह संख्या : 275<br>उम्र : 36 लिंग : पुरुष       | 524 | SSD1273119       | निर्वाचक का नाम : सुनिता कुमारी<br>पति का नाम: नरेन्द्र कुमार<br>गृह संख्या : 275<br>उम्र : 30 लिंग : महिला | 525 | RJ/14/111/108802 | निर्वाचक का नाम : सुगनाबाई<br>पति का नाम: राजेंद्रकुमार<br>गृह संख्या : 276<br>उम्र : 50 लिंग : महिला   |
| 526 | RJ/14/111/108660 | निर्वाचक का नाम : राजेंद्र<br>पिता का नाम: रघूनाथ<br>गृह संख्या : 276<br>उम्र : 48 लिंग : पुरुष                 | 527 | SSD1418698       | निर्वाचक का नाम : रीना<br>पति का नाम: रामभुलानी<br>गृह संख्या : 276<br>उम्र : 38 लिंग : महिला               | 528 | SSD1715788       | निर्वाचक का नाम : निकिता<br>पिता का नाम: राजेंद्र<br>गृह संख्या : 276<br>उम्र : 23 लिंग : महिला         |
| 529 | SSD2083855       | निर्वाचक का नाम : पूजा बैरवा<br>पिता का नाम: राजेंद्र कुमार बैरवा<br>गृह संख्या : 276<br>उम्र : 19 लिंग : महिला | 530 | BMQ1781533       | निर्वाचक का नाम : बनवारी<br>पिता का नाम: देवीलाल<br>गृह संख्या : 277<br>उम्र : 52 लिंग : पुरुष              | 531 | BMQ1781905       | निर्वाचक का नाम : कौशल्या<br>पति का नाम: बनवारी<br>गृह संख्या : 277<br>उम्र : 50 लिंग : महिला           |
| 532 | RJ/14/111/108657 | निर्वाचक का नाम : छोटलाल<br>पिता का नाम: भंवरलाल<br>गृह संख्या : 278<br>उम्र : 75 लिंग : पुरुष                  | 533 | BMQ1260876       | निर्वाचक का नाम : रतनबाई<br>पति का नाम: छोटलाल<br>गृह संख्या : 278<br>उम्र : 70 लिंग : महिला                | 534 | BMQ1619931       | निर्वाचक का नाम : कलावती<br>पति का नाम: रामप्रसाद<br>गृह संख्या : 278<br>उम्र : 50 लिंग : महिला         |
| 535 | RJ/14/111/108175 | निर्वाचक का नाम : रामपाल<br>पिता का नाम: परसराम<br>गृह संख्या : 279<br>उम्र : 65 लिंग : पुरुष                   | 536 | RJ/14/111/108204 | निर्वाचक का नाम : गायत्री<br>पति का नाम: रामपाल<br>गृह संख्या : 279<br>उम्र : 62 लिंग : महिला               | 537 | SSD0377143       | निर्वाचक का नाम : धनपाल<br>पिता का नाम: परसराम<br>गृह संख्या : 279<br>उम्र : 60 लिंग : पुरुष            |
| 538 | BMQ1619956       | निर्वाचक का नाम : गायत्री<br>पति का नाम: धनपाल<br>गृह संख्या : 279<br>उम्र : 58 लिंग : महिला                    | 539 | BMQ1781913       | निर्वाचक का नाम : मिलनताबाई<br>पति का नाम: छोटलाल<br>गृह संख्या : 279<br>उम्र : 53 लिंग : महिला             | 540 | BMQ1781616       | निर्वाचक का नाम : छोटलाल<br>पिता का नाम: परसराम<br>गृह संख्या : 279<br>उम्र : 52 लिंग : पुरुष           |

|     |                  |   |             |     |                  |  |             |     |                  |   |             |
|-----|------------------|---|-------------|-----|------------------|--|-------------|-----|------------------|---|-------------|
| 541 | SSD2067528       | निर्वाचक का नाम : रामावतार बैरवा<br>पिता का नाम: रामपाल बैरवा<br>गृह संख्या : 279<br>उम्र : 19 लिंग : पुरुष | फोटो उपलब्ध | 542 | BMQ1781954       | निर्वाचक का नाम : प्रभु<br>पिता का नाम: केसरीलाल<br>गृह संख्या : 281<br>उम्र : 75 लिंग : पुरुष                     | फोटो उपलब्ध | 543 | BMQ1260900       | निर्वाचक का नाम : मुकेश<br>पिता का नाम: प्रभु<br>गृह संख्या : 281<br>उम्र : 43 लिंग : पुरुष                     | फोटो उपलब्ध |
| 544 | BMQ1260918       | निर्वाचक का नाम : सन्जूबाई<br>पति का नाम: मुकेश<br>गृह संख्या : 281<br>उम्र : 41 लिंग : महिला               | फोटो उपलब्ध | 545 | SSD0632703       | निर्वाचक का नाम : महेन्द्र कुमार<br>पिता का नाम: प्रभूलाल<br>गृह संख्या : 281<br>उम्र : 31 लिंग : पुरुष            | फोटो उपलब्ध | 546 | SSD1979962       | निर्वाचक का नाम : नरेंद्र बैरवा<br>पिता का नाम: बाबूलाल बैरवा<br>गृह संख्या : 281<br>उम्र : 29 लिंग : पुरुष     | फोटो उपलब्ध |
| 547 | SSD1566843       | निर्वाचक का नाम : महेश कुमार<br>पिता का नाम: केसरी लाल<br>गृह संख्या : 281<br>उम्र : 27 लिंग : पुरुष        | फोटो उपलब्ध | 548 | SSD1980010       | निर्वाचक का नाम : प्रियंका कुमारी बैरवा<br>पति का नाम: नरेंद्र बैरवा<br>गृह संख्या : 281<br>उम्र : 23 लिंग : महिला | फोटो उपलब्ध | 549 | SSD1839489       | निर्वाचक का नाम : विजय कुमार वर्मा<br>पिता का नाम: प्रभूलाल बैरवा<br>गृह संख्या : 281<br>उम्र : 22 लिंग : पुरुष | फोटो उपलब्ध |
| 550 | SSD0663815       | निर्वाचक का नाम : सावित्री<br>पति का नाम: मुकेश<br>गृह संख्या : 282<br>उम्र : 35 लिंग : महिला               | फोटो उपलब्ध | 551 | RJ/14/111/108654 | निर्वाचक का नाम : मदन<br>पिता का नाम: मांगीलाल<br>गृह संख्या : 283<br>उम्र : 72 लिंग : पुरुष                       | फोटो उपलब्ध | 552 | RJ/14/111/108655 | निर्वाचक का नाम : कांती<br>पति का नाम: मदन<br>गृह संख्या : 283<br>उम्र : 70 लिंग : महिला                        | फोटो उपलब्ध |
| 553 | BMQ1260926       | निर्वाचक का नाम : राजेन्द्र<br>पिता का नाम: मदन<br>गृह संख्या : 283<br>उम्र : 41 लिंग : पुरुष               | फोटो उपलब्ध | 554 | SSD0376988       | निर्वाचक का नाम : दिनदयाल<br>पिता का नाम: मदन लाल<br>गृह संख्या : 283<br>उम्र : 36 लिंग : पुरुष                    | फोटो उपलब्ध | 555 | SSD2032910       | निर्वाचक का नाम : किरण बैरवा<br>पिता का नाम: राजेन्द्र बैरवा<br>गृह संख्या : 283<br>उम्र : 19 लिंग : महिला      | फोटो उपलब्ध |
| 556 | BMQ1260934       | निर्वाचक का नाम : बंशीलाल<br>पिता का नाम: किशनलाल<br>गृह संख्या : 284<br>उम्र : 73 लिंग : पुरुष             | फोटो उपलब्ध | 557 | BMQ1782317       | निर्वाचक का नाम : धन्नी बाई<br>पति का नाम: बंशीलाल<br>गृह संख्या : 284<br>उम्र : 70 लिंग : महिला                   | फोटो उपलब्ध | 558 | SSD1035492       | निर्वाचक का नाम : बुद्धीप्रकाश<br>पिता का नाम: बंशीलाल<br>गृह संख्या : 284<br>उम्र : 31 लिंग : पुरुष            | फोटो उपलब्ध |
| 559 | SSD0275321       | निर्वाचक का नाम : प्रहलाद<br>पिता का नाम: देवकरण<br>गृह संख्या : 284क<br>उम्र : 47 लिंग : पुरुष             | फोटो उपलब्ध | 560 | SSD1035518       | निर्वाचक का नाम : महेन्द्र कुमार<br>पिता का नाम: प्रहलाद<br>गृह संख्या : 284क<br>उम्र : 31 लिंग : पुरुष            | फोटो उपलब्ध | 561 | RJ/14/111/108652 | निर्वाचक का नाम : भंवरलाल<br>पिता का नाम: घासीलाल<br>गृह संख्या : 285<br>उम्र : 65 लिंग : पुरुष                 | फोटो उपलब्ध |
| 562 | RJ/14/111/108653 | निर्वाचक का नाम : चंद्रकला<br>पति का नाम: भंवरलाल<br>गृह संख्या : 285<br>उम्र : 62 लिंग : महिला             | फोटो उपलब्ध | 563 | BMQ1260942       | निर्वाचक का नाम : दिनेश<br>पिता का नाम: भंवरलाल<br>गृह संख्या : 285<br>उम्र : 43 लिंग : पुरुष                      | फोटो उपलब्ध | 564 | BMQ1092311       | निर्वाचक का नाम : मोहनलाल<br>पिता का नाम: जयलाल<br>गृह संख्या : 286<br>उम्र : 62 लिंग : पुरुष                   | फोटो उपलब्ध |
| 565 | BMQ1092329       | निर्वाचक का नाम : कांचनबाई<br>पति का नाम: मोहनलाल<br>गृह संख्या : 286<br>उम्र : 58 लिंग : महिला             | फोटो उपलब्ध | 566 | SSD0377341       | निर्वाचक का नाम : देशराज<br>पिता का नाम: मोहनलाल<br>गृह संख्या : 286<br>उम्र : 36 लिंग : पुरुष                     | फोटो उपलब्ध | 567 | SSD0663807       | निर्वाचक का नाम : सलोचना<br>पति का नाम: देशराज<br>गृह संख्या : 286<br>उम्र : 34 लिंग : महिला                    | फोटो उपलब्ध |
| 568 | SSD1473933       | निर्वाचक का नाम : अंतिमा बैरवा<br>पिता का नाम: मोहनलाल बैरवा<br>गृह संख्या : 286<br>उम्र : 26 लिंग : महिला  | फोटो उपलब्ध | 569 | SSD2024685       | निर्वाचक का नाम : कल्पना बैरवा<br>पिता का नाम: सत्यनारायण बैरवा<br>गृह संख्या : 286<br>उम्र : 20 लिंग : महिला      | फोटो उपलब्ध | 570 | SSD1581263       | निर्वाचक का नाम : मंजू बाई<br>पति का नाम: सत्यनारायण<br>गृह संख्या : 286 के<br>उम्र : 43 लिंग : महिला           | फोटो उपलब्ध |

|     |                  |   |       |                  |   |     |                  |  |
|-----|------------------|---|-------|------------------|---|-----|------------------|--|
| 571 | SSD1581271       | निर्वाचक का नाम : ओम प्रकाश<br>पिता का नाम: सुरज मल<br>गृह संख्या : 286 के<br>उम्र : 31 लिंग : पुरुष          | 572   | SSD1581289       | निर्वाचक का नाम : मणि बाई<br>पति का नाम: सुरज मल<br>गृह संख्या : 286 के<br>उम्र : 73 लिंग : महिला             | 573 | SSD1581297       | निर्वाचक का नाम : घनश्याम<br>पिता का नाम: सुरज मल<br>गृह संख्या : 286 के<br>उम्र : 36 लिंग : पुरुष         |
| 574 | SSD1581305       | निर्वाचक का नाम : सुनीता<br>पति का नाम: घनश्याम<br>गृह संख्या : 286 के<br>उम्र : 31 लिंग : महिला              | 575   | RJ/14/111/108626 | निर्वाचक का नाम : कजोड<br>पिता का नाम: मांगीलाल<br>गृह संख्या : 287<br>उम्र : 63 लिंग : पुरुष                 | 576 | RJ/14/111/108798 | निर्वाचक का नाम : चन्द्रकला<br>पति का नाम: अणदीलाल<br>गृह संख्या : 287<br>उम्र : 53 लिंग : महिला           |
| 577 | SSD1512011       | निर्वाचक का नाम : ओमप्रकाश बैरवा<br>पिता का नाम: कजोडिलाल<br>गृह संख्या : 287<br>उम्र : 37 लिंग : पुरुष       | 578   | SSD0994087       | निर्वाचक का नाम : सुमित्रा बाई<br>पति का नाम: ओमप्रकाश<br>गृह संख्या : 287<br>उम्र : 34 लिंग : महिला          | 579 | RJ/14/111/108628 | निर्वाचक का नाम : आणदीलाल<br>पिता का नाम: मांगीलाल<br>गृह संख्या : 288<br>उम्र : 52 लिंग : पुरुष           |
| 580 | SSD1473867       | निर्वाचक का नाम : सुरेंद्र बैरवा<br>पिता का नाम: आनंदीलाल बैरवा<br>गृह संख्या : 288<br>उम्र : 29 लिंग : पुरुष | 581   | SSD2012664       | निर्वाचक का नाम : अक्षय बैरवा<br>पिता का नाम: आनंदी लाल बैरवा<br>गृह संख्या : 288<br>उम्र : 25 लिंग : पुरुष   | 582 | SSD2012870       | निर्वाचक का नाम : ज्योति बैरवा<br>पति का नाम: सुरेंद्र बैरवा<br>गृह संख्या : 288<br>उम्र : 23 लिंग : महिला |
| 583 | RJ/14/111/108799 | निर्वाचक का नाम : चन्द्रीबाई<br>पति का नाम: रघुवीर<br>गृह संख्या : 289<br>उम्र : 51 लिंग : महिला              | # 584 | SSD2154375       | निर्वाचक का नाम : रघुवीर प्रसाद<br>पिता का नाम: मांगीलाल<br>गृह संख्या : 289<br>उम्र : 50 लिंग : पुरुष        | 585 | SSD2010940       | निर्वाचक का नाम : रोहित बैरवा<br>पिता का नाम: रघुवीर बैरवा<br>गृह संख्या : 289<br>उम्र : 23 लिंग : पुरुष   |
| 586 | SSD1769298       | निर्वाचक का नाम : दीपू बेरवा<br>पिता का नाम: रघुवीर प्रसाद<br>गृह संख्या : 289<br>उम्र : 22 लिंग : पुरुष      | 587   | RJ/14/111/108678 | निर्वाचक का नाम : रामकल्याण<br>पिता का नाम: भंवरलाल<br>गृह संख्या : 290<br>उम्र : 75 लिंग : पुरुष             | 588 | RJ/14/111/108679 | निर्वाचक का नाम : कैला<br>पति का नाम: रामकल्याण<br>गृह संख्या : 290<br>उम्र : 70 लिंग : महिला              |
| 589 | BMQ1092808       | निर्वाचक का नाम : राजेंद्र<br>पिता का नाम: रामकल्याण<br>गृह संख्या : 290<br>उम्र : 52 लिंग : पुरुष            | 590   | SSD1418581       | निर्वाचक का नाम : हेमलता<br>पति का नाम: राजेंद्र<br>गृह संख्या : 290<br>उम्र : 50 लिंग : महिला                | 591 | BMQ1782358       | निर्वाचक का नाम : लेखराज<br>पिता का नाम: रामकल्याण<br>गृह संख्या : 290<br>उम्र : 43 लिंग : पुरुष           |
| 592 | BMQ1260959       | निर्वाचक का नाम : रामरतन<br>पिता का नाम: रामकल्याण<br>गृह संख्या : 290<br>उम्र : 41 लिंग : पुरुष              | 593   | SSD0643452       | निर्वाचक का नाम : सुरेंद्र<br>पिता का नाम: रामकल्याण<br>गृह संख्या : 290<br>उम्र : 38 लिंग : पुरुष            | 594 | SSD1418599       | निर्वाचक का नाम : हरिओम<br>पिता का नाम: राजेंद्र<br>गृह संख्या : 290<br>उम्र : 30 लिंग : पुरुष             |
| 595 | SSD0926659       | निर्वाचक का नाम : जितेन्द्र<br>पिता का नाम: राजेंद्र<br>गृह संख्या : 290<br>उम्र : 30 लिंग : पुरुष            | 596   | SSD2009785       | निर्वाचक का नाम : राकेश कुमारी बैरवा<br>पति का नाम: हरिओम बैरवा<br>गृह संख्या : 290<br>उम्र : 21 लिंग : महिला | 597 | SSD0560730       | निर्वाचक का नाम : बृजमोहन<br>पिता का नाम: केसरीलाल<br>गृह संख्या : 291<br>उम्र : 60 लिंग : पुरुष           |
| 598 | BMQ1781863       | निर्वाचक का नाम : सुगनाबाई<br>पति का नाम: बृजमोहन<br>गृह संख्या : 291<br>उम्र : 52 लिंग : महिला               | 599   | SSD1808476       | निर्वाचक का नाम : प्रियंका बेरवा<br>पिता का नाम: बृजमोहन बेरवा<br>गृह संख्या : 291<br>उम्र : 21 लिंग : महिला  | 600 | BMQ1092576       | निर्वाचक का नाम : रामकरण<br>पिता का नाम: मुलीलाल<br>गृह संख्या : 292<br>उम्र : 70 लिंग : पुरुष             |

|     |                  |  |             |     |                  |   |             |     |                  |   |             |
|-----|------------------|--|-------------|-----|------------------|---|-------------|-----|------------------|---|-------------|
| 601 | RJ/14/111/108651 | निर्वाचक का नाम : धीसी पति का नाम: रामकरण गृह संख्या : 292 उम्र : 67 लिंग : महिला                  | फोटो उपलब्ध | 602 | SSD0275453       | निर्वाचक का नाम : कृष्ण मुरारी पिता का नाम: रामकरण गृह संख्या : 292 उम्र : 41 लिंग : पुरुष          | फोटो उपलब्ध | 603 | SSD0276030       | निर्वाचक का नाम : प्रमिला पति का नाम: कृष्ण मुरारी गृह संख्या : 292 उम्र : 37 लिंग : महिला    | फोटो उपलब्ध |
| 604 | RJ/14/111/108194 | निर्वाचक का नाम : रतनलाल पिता का नाम: गणेशराम गृह संख्या : 293 उम्र : 80 लिंग : पुरुष              | फोटो उपलब्ध | 605 | BMQ1092584       | निर्वाचक का नाम : कैलास पति का नाम: रतनलाल गृह संख्या : 293 उम्र : 75 लिंग : महिला                  | फोटो उपलब्ध | 606 | SSD0276048       | निर्वाचक का नाम : महेन्द्र कुमार पिता का नाम: रतन लाल गृह संख्या : 293 उम्र : 36 लिंग : पुरुष | फोटो उपलब्ध |
| 607 | SSD1273127       | निर्वाचक का नाम : निर्मला बैरवा पति का नाम: महेन्द्र बेरवा गृह संख्या : 293 उम्र : 29 लिंग : महिला | फोटो उपलब्ध | 608 | RJ/14/111/108648 | निर्वाचक का नाम : हिरालाल पिता का नाम: कान्हा गृह संख्या : 294 उम्र : 58 लिंग : पुरुष               | फोटो उपलब्ध | 609 | BMQ1092568       | निर्वाचक का नाम : ग्यारसी पति का नाम: हिरालाल गृह संख्या : 294 उम्र : 56 लिंग : महिला         | फोटो उपलब्ध |
| 610 | BMQ1092543       | निर्वाचक का नाम : सीताराम पिता का नाम: मौंगीलाल गृह संख्या : 295 उम्र : 62 लिंग : पुरुष            | फोटो उपलब्ध | 611 | BMQ1092998       | निर्वाचक का नाम : मोहनीबाई पति का नाम: सीताराम गृह संख्या : 295 उम्र : 56 लिंग : महिला              | फोटो उपलब्ध | 612 | SSD1418607       | निर्वाचक का नाम : सतोष बाई पति का नाम: रविन्द्र कुमार गृह संख्या : 295 उम्र : 48 लिंग : महिला | फोटो उपलब्ध |
| 613 | BMQ1620095       | निर्वाचक का नाम : जीतेन्द्र पिता का नाम: सीताराम गृह संख्या : 295 उम्र : 41 लिंग : पुरुष           | फोटो उपलब्ध | 614 | SSD0275503       | निर्वाचक का नाम : लोकेश पिता का नाम: सीताराम गृह संख्या : 295 उम्र : 38 लिंग : पुरुष                | फोटो उपलब्ध | 615 | SSD1273093       | निर्वाचक का नाम : संजू बाई पति का नाम: लोकेश वर्मा गृह संख्या : 295 उम्र : 30 लिंग : महिला    | फोटो उपलब्ध |
| 616 | SSD0926873       | निर्वाचक का नाम : रविन्द्र कुमार पिता का नाम: सीताराम गृह संख्या : 295 उम्र : 30 लिंग : पुरुष      | फोटो उपलब्ध | 617 | RJ/14/111/108645 | निर्वाचक का नाम : काली पति का नाम: छोटुलाल गृह संख्या : 296 उम्र : 68 लिंग : महिला                  | फोटो उपलब्ध | 618 | BMQ1620590       | निर्वाचक का नाम : प्रभू पिता का नाम: मुलीलाल गृह संख्या : 298 उम्र : 65 लिंग : पुरुष          | फोटो उपलब्ध |
| 619 | BMQ1260967       | निर्वाचक का नाम : गीता पति का नाम: प्रभू गृह संख्या : 298 उम्र : 62 लिंग : महिला                   | फोटो उपलब्ध | 620 | SSD2076743       | निर्वाचक का नाम : रानी बाई बैरवा पति का नाम: रामकुंवर बैरवा गृह संख्या : 298 उम्र : 43 लिंग : महिला | फोटो उपलब्ध | 621 | BMQ1620103       | निर्वाचक का नाम : पप्पुलाल पिता का नाम: प्रभुलाल गृह संख्या : 298 उम्र : 41 लिंग : पुरुष      | फोटो उपलब्ध |
| 622 | RJ/14/111/108641 | निर्वाचक का नाम : रामदयाल पिता का नाम: गोपाल गृह संख्या : 301 उम्र : 71 लिंग : पुरुष               | फोटो उपलब्ध | 623 | BMQ1092469       | निर्वाचक का नाम : रामप्यारी पति का नाम: रामदयाल गृह संख्या : 301 उम्र : 62 लिंग : महिला             | फोटो उपलब्ध | 624 | BMQ1092485       | निर्वाचक का नाम : रामभरोस पिता का नाम: गोपाल गृह संख्या : 301 उम्र : 62 लिंग : पुरुष          | फोटो उपलब्ध |
| 625 | BMQ1092493       | निर्वाचक का नाम : सुंदर पति का नाम: रामभरोस गृह संख्या : 301 उम्र : 60 लिंग : महिला                | फोटो उपलब्ध | 626 | SSD1418615       | निर्वाचक का नाम : सुरेन्द्र पिता का नाम: रामदयाल गृह संख्या : 301 उम्र : 30 लिंग : पुरुष            | फोटो उपलब्ध | 627 | SSD1418623       | निर्वाचक का नाम : पिकी पति का नाम: सुरेन्द्र गृह संख्या : 301 उम्र : 27 लिंग : महिला          | फोटो उपलब्ध |
| 628 | BMQ1260915       | निर्वाचक का नाम : राकेश पिता का नाम: रामगोपाल गृह संख्या : 302 उम्र : 49 लिंग : पुरुष              | फोटो उपलब्ध | 629 | RJ/14/111/108211 | निर्वाचक का नाम : रामचंद्र पिता का नाम: लटुर गृह संख्या : 303 उम्र : 60 लिंग : पुरुष                | फोटो उपलब्ध | 630 | RJ/14/111/108638 | निर्वाचक का नाम : जोधराज पिता का नाम: लटुर गृह संख्या : 303 उम्र : 58 लिंग : पुरुष            | फोटो उपलब्ध |

|     |                  |   |     |                  |  |     |                  |  |
|-----|------------------|---|-----|------------------|--|-----|------------------|--|
| 631 | RJ/14/111/108639 | निर्वाचक का नाम : सुमित्रा<br>पति का नाम: जोधराज<br>गृह संख्या : 303<br>उम्र : 56 लिंग : महिला                  | 632 | SSD0417493       | निर्वाचक का नाम : हेमराज<br>पिता का नाम: लटुर<br>गृह संख्या : 303<br>उम्र : 55 लिंग : पुरुष              | 633 | SSD0417501       | निर्वाचक का नाम : अनार<br>पति का नाम: हेमराज<br>गृह संख्या : 303<br>उम्र : 53 लिंग : महिला                             |
| 634 | SSD0276006       | निर्वाचक का नाम : सतयेश्वर<br>पिता का नाम: रामचन्द्र<br>गृह संख्या : 303<br>उम्र : 38 लिंग : पुरुष              | 635 | SSD0275594       | निर्वाचक का नाम : सुमिता<br>पति का नाम: सतयेश्वर<br>गृह संख्या : 303<br>उम्र : 37 लिंग : महिला           | 636 | RJ/14/111/108632 | निर्वाचक का नाम : द्वीतरलाल<br>पिता का नाम: बिसना<br>गृह संख्या : 304<br>उम्र : 70 लिंग : पुरुष                        |
| 637 | RJ/14/111/108633 | निर्वाचक का नाम : समद्रा<br>पति का नाम: राम लाल<br>गृह संख्या : 304<br>उम्र : 68 लिंग : महिला                   | 638 | RJ/14/111/108635 | निर्वाचक का नाम : शिशुपाल<br>पिता का नाम: बिसना<br>गृह संख्या : 304<br>उम्र : 62 लिंग : पुरुष            | 639 | RJ/14/111/108636 | निर्वाचक का नाम : चंद्रकला<br>पति का नाम: शिशुपाल<br>गृह संख्या : 304<br>उम्र : 60 लिंग : महिला                        |
| 640 | SSD1516673       | निर्वाचक का नाम : सीमा बाई<br>पति का नाम: राम सुनील<br>गृह संख्या : 304<br>उम्र : 32 लिंग : महिला               | 641 | SSD0926865       | निर्वाचक का नाम : रामसुनिल<br>पिता का नाम: छीतरलाल<br>गृह संख्या : 304<br>उम्र : 30 लिंग : पुरुष         | 642 | SSD1086941       | निर्वाचक का नाम : अनिल<br>पिता का नाम: छीतरलाल<br>गृह संख्या : 304<br>उम्र : 29 लिंग : पुरुष                           |
| 643 | SSD1418631       | निर्वाचक का नाम : सुरेन्द्र<br>पिता का नाम: छीतरलाल<br>गृह संख्या : 304<br>उम्र : 27 लिंग : पुरुष               | 644 | SSD1796614       | निर्वाचक का नाम : पायल वर्मा वर्मा<br>पति का नाम: अनिल<br>गृह संख्या : 304<br>उम्र : 25 लिंग : महिला     | 645 | SSD2052116       | निर्वाचक का नाम : किरण बैरवा<br>पति का नाम: सुरेन्द्र बैरवा<br>गृह संख्या : 304<br>उम्र : 19 लिंग : महिला              |
| 646 | BMQ1620475       | निर्वाचक का नाम : हीरा लाल<br>पिता का नाम: देवलाल<br>गृह संख्या : 305<br>उम्र : 53 लिंग : पुरुष                 | 647 | BMQ1620178       | निर्वाचक का नाम : सुगना<br>पति का नाम: हीरालाल<br>गृह संख्या : 305<br>उम्र : 50 लिंग : महिला             | 648 | SSD1769223       | निर्वाचक का नाम : रामहेत कुमार बैरवा<br>पिता का नाम: हीरालाल<br>गृह संख्या : bairwa basti305<br>उम्र : 23 लिंग : पुरुष |
| 649 | SSD1997543       | निर्वाचक का नाम : दीपक कुमार बैरवा<br>पिता का नाम: हीरा लाल बैरवा<br>गृह संख्या : 305<br>उम्र : 21 लिंग : पुरुष | 650 | RJ/14/111/108760 | निर्वाचक का नाम : बद्रीबाई<br>पति का नाम: नन्दकिशोर<br>गृह संख्या : 308<br>उम्र : 69 लिंग : महिला        | 651 | BMQ1093012       | निर्वाचक का नाम : रामेश्वर<br>पिता का नाम: नन्दकिशोर<br>गृह संख्या : 308<br>उम्र : 50 लिंग : पुरुष                     |
| 652 | SSD0001297       | निर्वाचक का नाम : राजेशबाई<br>पति का नाम: रामेश्वर<br>गृह संख्या : 308<br>उम्र : 45 लिंग : महिला                | 653 | SSD0376491       | निर्वाचक का नाम : चन्द्रप्रकाश<br>पिता का नाम: नन्दकिशोर<br>गृह संख्या : 308<br>उम्र : 39 लिंग : पुरुष   | 654 | SSD0994061       | निर्वाचक का नाम : मीना कुमारी<br>पति का नाम: चन्द्रप्रकाश<br>गृह संख्या : 308<br>उम्र : 35 लिंग : महिला                |
| 655 | SSD1863976       | निर्वाचक का नाम : पूजा मीना<br>पति का नाम: अतुल मीना<br>गृह संख्या : 310<br>उम्र : 32 लिंग : महिला              | 656 | SSD1715952       | निर्वाचक का नाम : अजय मीना<br>पिता का नाम: रामचंदर<br>गृह संख्या : 312<br>उम्र : 23 लिंग : पुरुष         | 657 | SSD1715879       | निर्वाचक का नाम : धापू बाई<br>पिता का नाम: महावीर<br>गृह संख्या : 312<br>उम्र : 23 लिंग : महिला                        |
| 658 | SSD1581198       | निर्वाचक का नाम : गुड्डी बाई<br>पति का नाम: मोहनलाल<br>गृह संख्या : 315<br>उम्र : 56 लिंग : महिला               | 659 | SSD1581180       | निर्वाचक का नाम : मोहन लाल पंचाल<br>पिता का नाम: प्रभू लाल<br>गृह संख्या : 315<br>उम्र : 56 लिंग : पुरुष | 660 | SSD2112845       | निर्वाचक का नाम : अंकित पंचाल<br>पिता का नाम: मोहनलाल<br>गृह संख्या : 315<br>उम्र : 19 लिंग : पुरुष                    |

विधान सभा क्षेत्र की संख्या व नाम : 193-अन्ता  
अनुभाग की संख्या व नाम : 1-बैरवा बस्ती,पचेल कलां

|     |            |  |             |     |            |  |             |     |            |   |             |
|-----|------------|--|-------------|-----|------------|--|-------------|-----|------------|---|-------------|
| 661 | SSD0926717 | निर्वाचक का नाम : सुरेन्द्र<br>पिता का नाम: रामभरोष<br>गृह संख्या : 597<br>उम्र : 30 लिंग : पुरुष              | फोटो उपलब्ध | 662 | SSD1516616 | निर्वाचक का नाम : मनभर<br>पिता का नाम: धनपाल बैरवा<br>गृह संख्या : 610<br>उम्र : 26 लिंग : महिला         | फोटो उपलब्ध | 663 | SSD0926592 | निर्वाचक का नाम : विष्णु प्रसाद<br>पिता का नाम: नन्दकिशोर<br>गृह संख्या : 620<br>उम्र : 30 लिंग : पुरुष | फोटो उपलब्ध |
| 664 | SSD1418649 | निर्वाचक का नाम : महावीर<br>पिता का नाम: हीरालाल<br>गृह संख्या : 637<br>उम्र : 32 लिंग : पुरुष                 | फोटो उपलब्ध | 665 | SSD1418656 | निर्वाचक का नाम : लीला<br>पिता का नाम: महावीर<br>गृह संख्या : 637<br>उम्र : 29 लिंग : महिला              | फोटो उपलब्ध | 666 | SSD1418664 | निर्वाचक का नाम : जगदीश<br>पिता का नाम: हीरालाल<br>गृह संख्या : 637<br>उम्र : 29 लिंग : पुरुष           | फोटो उपलब्ध |
| 667 | SSD1566827 | निर्वाचक का नाम : निर्मला बेरवा<br>पति का नाम: जगदीश<br>गृह संख्या : 637<br>उम्र : 27 लिंग : महिला             | फोटो उपलब्ध | 668 | SSD1516665 | निर्वाचक का नाम : विद्या बाई<br>पति का नाम: जितेंद्र बैरवा<br>गृह संख्या : 652<br>उम्र : 31 लिंग : महिला | फोटो उपलब्ध | 669 | SSD1769231 | निर्वाचक का नाम : दिलखुश बैरवा<br>पिता का नाम: हीरालाल<br>गृह संख्या : 699<br>उम्र : 22 लिंग : पुरुष    | फोटो उपलब्ध |
| 670 | BMQ1619824 | निर्वाचक का नाम : ओम<br>पिता का नाम: कोमल<br>गृह संख्या : 765<br>उम्र : 41 लिंग : पुरुष                        | फोटो उपलब्ध | 671 | SSD0857425 | निर्वाचक का नाम : सन्जू बाई<br>पति का नाम: ओम प्रकाश<br>गृह संख्या : 767<br>उम्र : 36 लिंग : महिला       | फोटो उपलब्ध | 672 | BMQ1620442 | निर्वाचक का नाम : राजू<br>पिता का नाम: भंवरलाल<br>गृह संख्या : 0,<br>उम्र : 43 लिंग : पुरुष             | फोटो उपलब्ध |
| 673 | SSD2014959 | निर्वाचक का नाम : दीपक बैरवा<br>पिता का नाम: धनपाल बैरवा<br>गृह संख्या : एच. नं. 264<br>उम्र : 22 लिंग : पुरुष | फोटो उपलब्ध |     |            |  |             |     |            |   |             |

|     |            |  |             |     |            |   |             |     |            |   |             |
|-----|------------|--|-------------|-----|------------|---|-------------|-----|------------|---|-------------|
| 674 | SSD0560714 | निर्वाचक का नाम : निर्मला<br>पति का नाम: मुकट<br>गृह संख्या : 9<br>उम्र : 40 लिंग : महिला                          | फोटो उपलब्ध | 675 | SSD0472571 | निर्वाचक का नाम : मनमोहन<br>पिता का नाम: रामपाल<br>गृह संख्या : 54<br>उम्र : 37 लिंग : पुरुष                    | फोटो उपलब्ध | 676 | SSD0472563 | निर्वाचक का नाम : महेंद्र कुमार मीना<br>पिता का नाम: रामपाल<br>गृह संख्या : 54<br>उम्र : 33 लिंग : पुरुष          | फोटो उपलब्ध |
| 677 | SSD1879709 | निर्वाचक का नाम : निशा मीना<br>पति का नाम: महेंद्र कुमार मीना<br>गृह संख्या : 54<br>उम्र : 29 लिंग : महिला         | फोटो उपलब्ध | 678 | SSD2041952 | निर्वाचक का नाम : सरिता मीना<br>पति का नाम: मनमोहन मीना<br>गृह संख्या : 54<br>उम्र : 25 लिंग : महिला            | फोटो उपलब्ध | 679 | SSD0472704 | निर्वाचक का नाम : इन्द्रजीत<br>पिता का नाम: रामप्रसाद<br>गृह संख्या : 66<br>उम्र : 34 लिंग : पुरुष                | फोटो उपलब्ध |
| 680 | SSD1748920 | निर्वाचक का नाम : संतोष मीना<br>पति का नाम: इन्द्रजीत<br>गृह संख्या : 66<br>उम्र : 32 लिंग : महिला                 | फोटो उपलब्ध | 681 | SSD1882380 | निर्वाचक का नाम : ललेश मीना<br>पिता का नाम: रामलाल मीना<br>गृह संख्या : 66<br>उम्र : 24 लिंग : पुरुष            | फोटो उपलब्ध | 682 | BMQ1782143 | निर्वाचक का नाम : महावीर<br>पिता का नाम: कन्हैयालाल<br>गृह संख्या : 74<br>उम्र : 39 लिंग : पुरुष                  | फोटो उपलब्ध |
| 683 | SSD0472670 | निर्वाचक का नाम : पंकज<br>पिता का नाम: बुद्धिप्रकाश<br>गृह संख्या : 84<br>उम्र : 39 लिंग : पुरुष                   | फोटो उपलब्ध | 684 | SSD0643486 | निर्वाचक का नाम : जशोदा बाई<br>पति का नाम: शिवनारायण<br>गृह संख्या : 107<br>उम्र : 36 लिंग : महिला              | फोटो उपलब्ध | 685 | SSD1581321 | निर्वाचक का नाम : उर्मिला बाई<br>पति का नाम: सत्यनारायण<br>गृह संख्या : 116<br>उम्र : 38 लिंग : महिला             | फोटो उपलब्ध |
| 686 | SSD2098192 | निर्वाचक का नाम : संतोष कलबेलिया<br>पति का नाम: प्रभुलाल कलबेलिया<br>गृह संख्या : 120<br>उम्र : 66 लिंग : महिला    | फोटो उपलब्ध | 687 | SSD2098234 | निर्वाचक का नाम : रमेश कलबेलिया<br>पिता का नाम: प्रभुलाल कलबेलिया<br>गृह संख्या : 120<br>उम्र : 33 लिंग : पुरुष | फोटो उपलब्ध | 688 | SSD2098184 | निर्वाचक का नाम : महावीर कलबेलिया<br>पिता का नाम: प्रभुलाल कलबेलिया<br>गृह संख्या : 120<br>उम्र : 31 लिंग : पुरुष | फोटो उपलब्ध |
| 689 | SSD2098176 | निर्वाचक का नाम : डाली बाई कालबलया<br>पति का नाम: रामदयाल कलबेलिया<br>गृह संख्या : 120<br>उम्र : 23 लिंग : महिला   | फोटो उपलब्ध | 690 | SSD1872753 | निर्वाचक का नाम : रामदयाल कलबेलिया<br>पिता का नाम: गोपाल कलबेलिया<br>गृह संख्या : 120<br>उम्र : 23 लिंग : पुरुष | फोटो उपलब्ध | 691 | SSD1873215 | निर्वाचक का नाम : अंगुरी कलबेलिया<br>पति का नाम: नेहरुलाल कलबेलिया<br>गृह संख्या : 120<br>उम्र : 23 लिंग : महिला  | फोटो उपलब्ध |
| 692 | SSD1873462 | निर्वाचक का नाम : नेहरुलाल कलबेलिया<br>पिता का नाम: किशनलाल कलबेलिया<br>गृह संख्या : 120<br>उम्र : 21 लिंग : पुरुष | फोटो उपलब्ध | 693 | SSD0575084 | निर्वाचक का नाम : उमा बाई<br>पति का नाम: भैरूलाल<br>गृह संख्या : 136<br>उम्र : 35 लिंग : महिला                  | फोटो उपलब्ध | 694 | SSD2034049 | निर्वाचक का नाम : दीक्षा<br>पति का नाम: ज्ञानचंद सुमन<br>गृह संख्या : 140<br>उम्र : 25 लिंग : महिला               | फोटो उपलब्ध |
| 695 | SSD1684554 | निर्वाचक का नाम : ग्यानचंद सुमन<br>पिता का नाम: बृजमोहन<br>गृह संख्या : 140<br>उम्र : 24 लिंग : पुरुष              | फोटो उपलब्ध | 696 | SSD2010155 | निर्वाचक का नाम : आकाश मीना<br>पिता का नाम: रामअवतार मीना<br>गृह संख्या : 190<br>उम्र : 23 लिंग : पुरुष         | फोटो उपलब्ध | 697 | SSD0001644 | निर्वाचक का नाम : रेखा बाई<br>पति का नाम: महेंद्र कुमार<br>गृह संख्या : 194<br>उम्र : 49 लिंग : महिला             | फोटो उपलब्ध |
| 698 | BMQ1620251 | निर्वाचक का नाम : गुरुशरण<br>पिता का नाम: चन्द्रप्रकाश<br>गृह संख्या : 194<br>उम्र : 41 लिंग : पुरुष               | फोटो उपलब्ध | 699 | BMQ1619766 | निर्वाचक का नाम : अरविन्द<br>पिता का नाम: रामस्वरूप<br>गृह संख्या : 194<br>उम्र : 41 लिंग : पुरुष               | फोटो उपलब्ध | 700 | SSD1644848 | निर्वाचक का नाम : जितेंद्र कुमार<br>पिता का नाम: महावीर<br>गृह संख्या : 202<br>उम्र : 25 लिंग : पुरुष             | फोटो उपलब्ध |
| 701 | SSD1953678 | निर्वाचक का नाम : मोहसिना<br>पति का नाम: शकील<br>गृह संख्या : 208<br>उम्र : 25 लिंग : महिला                        | फोटो उपलब्ध | 702 | SSD1953470 | निर्वाचक का नाम : अनु अहमद<br>पिता का नाम: समद खान<br>गृह संख्या : 208<br>उम्र : 22 लिंग : पुरुष                | फोटो उपलब्ध | 703 | SSD1748888 | निर्वाचक का नाम : पूजा मेघवाल<br>पति का नाम: लोकेश<br>गृह संख्या : 209<br>उम्र : 26 लिंग : महिला                  | फोटो उपलब्ध |

|     |            |   |     |            |   |     |            |   |
|-----|------------|---|-----|------------|---|-----|------------|---|
| 704 | SSD1769256 | निर्वाचक का नाम : प्रेम बिहारी मेघवाल<br>पिता का नाम: केसरी लाल<br>गृह संख्या : 210<br>उम्र : 37 लिंग : पुरुष | 705 | SSD1769264 | निर्वाचक का नाम : सुंदर मेघवाल<br>पिता का नाम: प्रेम बिहारी<br>गृह संख्या : 210<br>उम्र : 33 लिंग : महिला         | 706 | SSD1562131 | निर्वाचक का नाम : योगेन्द्र<br>पिता का नाम: मांगीलाल<br>गृह संख्या : 212<br>उम्र : 26 लिंग : पुरुष                    |
| 707 | SSD1789163 | निर्वाचक का नाम : सोनिया मेघवाल<br>पिता का नाम: मांगीलाल<br>गृह संख्या : 212<br>उम्र : 24 लिंग : महिला        | 708 | SSD1562271 | निर्वाचक का नाम : महावीर<br>पिता का नाम: मथुरा लाल<br>गृह संख्या : 218<br>उम्र : 41 लिंग : पुरुष                  | 709 | SSD2066421 | निर्वाचक का नाम : निहारिका कुमारी बैरवा<br>पिता का नाम: रामनारायण बैरवा<br>गृह संख्या : 218<br>उम्र : 22 लिंग : महिला |
| 710 | SSD1951128 | निर्वाचक का नाम : राहुल बैरवा<br>पिता का नाम: रामनारायण बैरवा<br>गृह संख्या : 218<br>उम्र : 20 लिंग : पुरुष   | 711 | SSD2066629 | निर्वाचक का नाम : रिकू कुमारी बैरवा<br>पिता का नाम: रामनारायण बैरवा<br>गृह संख्या : 218<br>उम्र : 19 लिंग : महिला | 712 | SSD0472647 | निर्वाचक का नाम : नरेन्द्र कुमार<br>पिता का नाम: बृजमोहन<br>गृह संख्या : 219<br>उम्र : 34 लिंग : पुरुष                |
| 713 | SSD0472696 | निर्वाचक का नाम : शर्मिला<br>पति का नाम: सुरेन्द्र<br>गृह संख्या : 219<br>उम्र : 33 लिंग : महिला              | 714 | SSD1857580 | निर्वाचक का नाम : शीला मीना<br>पति का नाम: नरेंद्र मीना<br>गृह संख्या : 219<br>उम्र : 29 लिंग : महिला             | 715 | SSD2069862 | निर्वाचक का नाम : कविता सुमन<br>पति का नाम: प्रदीप सुमन<br>गृह संख्या : 222<br>उम्र : 27 लिंग : महिला                 |
| 716 | SSD1769355 | निर्वाचक का नाम : टिकू पंकज<br>पिता का नाम: जगदीश प्रसाद<br>गृह संख्या : 222<br>उम्र : 22 लिंग : पुरुष        | 717 | SSD1894831 | निर्वाचक का नाम : रोहित पंकज<br>पिता का नाम: जगदीश पंकज<br>गृह संख्या : 222<br>उम्र : 20 लिंग : पुरुष             | 718 | SSD0091280 | निर्वाचक का नाम : श्यामलाल<br>पिता का नाम: भवरलाल<br>गृह संख्या : 225<br>उम्र : 41 लिंग : पुरुष                       |
| 719 | SSD1769322 | निर्वाचक का नाम : रानीकुमारी मीना<br>पति का नाम: श्याम लाल मीना<br>गृह संख्या : 225<br>उम्र : 33 लिंग : महिला | 720 | SSD1769207 | निर्वाचक का नाम : सावित्री कुमारी मीना<br>पिता का नाम: रघुवीर मीना<br>गृह संख्या : 225<br>उम्र : 22 लिंग : महिला  | 721 | SSD1769215 | निर्वाचक का नाम : रामभरत मीना<br>पिता का नाम: महावीर मीना<br>गृह संख्या : 225<br>उम्र : 22 लिंग : पुरुष               |
| 722 | SSD1562099 | निर्वाचक का नाम : रवि पंकज<br>पिता का नाम: नंद किशोर<br>गृह संख्या : 233<br>उम्र : 26 लिंग : पुरुष            | 723 | SSD0275560 | निर्वाचक का नाम : सुनिता<br>पिता का नाम: मदनलाल<br>गृह संख्या : 234<br>उम्र : 40 लिंग : महिला                     | 724 | SSD0472613 | निर्वाचक का नाम : विमला बाई<br>पति का नाम: बुद्धिप्रकाश<br>गृह संख्या : 234<br>उम्र : 37 लिंग : महिला                 |
| 725 | SSD1562263 | निर्वाचक का नाम : विनोद<br>पिता का नाम: सोहन लाल<br>गृह संख्या : 234<br>उम्र : 29 लिंग : पुरुष                | 726 | SSD2083756 | निर्वाचक का नाम : किरण बैरवा<br>पति का नाम: बबलू वर्मा<br>गृह संख्या : 238<br>उम्र : 26 लिंग : महिला              | 727 | SSD1769330 | निर्वाचक का नाम : नीतू बैरवा<br>पिता का नाम: मुकुट बिहारी<br>गृह संख्या : 240<br>उम्र : 22 लिंग : महिला               |
| 728 | SSD1996313 | निर्वाचक का नाम : मीनाक्षी कुमारी मीना<br>पति का नाम: कौशल मीना<br>गृह संख्या : 242<br>उम्र : 30 लिंग : महिला | 729 | SSD1562057 | निर्वाचक का नाम : मोनिका<br>पति का नाम: महावीर प्रसाद<br>गृह संख्या : 242<br>उम्र : 27 लिंग : महिला               | 730 | SSD1769348 | निर्वाचक का नाम : किरण बैरवा<br>पिता का नाम: रामचरण<br>गृह संख्या : 242<br>उम्र : 22 लिंग : महिला                     |
| 731 | SSD0575076 | निर्वाचक का नाम : लेखराज<br>पिता का नाम: नन्द किशोर<br>गृह संख्या : 244<br>उम्र : 37 लिंग : पुरुष             | 732 | SSD1581149 | निर्वाचक का नाम : प्रवीण कुमार नायक<br>पिता का नाम: बाबूलाल<br>गृह संख्या : 246<br>उम्र : 27 लिंग : पुरुष         | 733 | SSD1581131 | निर्वाचक का नाम : मुकेश नायक<br>पिता का नाम: बाबूलाल<br>गृह संख्या : 246<br>उम्र : 26 लिंग : पुरुष                    |

|     |                  |  |     |                  |  |     |                  |  |
|-----|------------------|--|-----|------------------|--|-----|------------------|--|
| 734 | SSD1857382       | निर्वाचक का नाम : नीतू नायक<br>पति का नाम: मुकेश नायक<br>गृह संख्या : 246<br>उम्र : 24 लिंग : महिला            | 735 | SSD2074862       | निर्वाचक का नाम : मौसमी मीना<br>पति का नाम: रघुवीर मीना<br>गृह संख्या : 248<br>उम्र : 31 लिंग : महिला          | 736 | SSD1748987       | निर्वाचक का नाम : अजय नायक<br>पिता का नाम: चोधमल<br>गृह संख्या : 249<br>उम्र : 24 लिंग : पुरुष       |
| 737 | SSD2071264       | निर्वाचक का नाम : कमलेश नायक<br>पति का नाम: हरिशंकर नायक<br>गृह संख्या : 250<br>उम्र : 28 लिंग : महिला         | 738 | SSD1753136       | निर्वाचक का नाम : हरिशंकर नायक<br>पिता का नाम: चंद्रप्रकाश<br>गृह संख्या : 250<br>उम्र : 24 लिंग : पुरुष       | 739 | SSD1769314       | निर्वाचक का नाम : लोकेश नायक<br>पिता का नाम: बृजमोहन<br>गृह संख्या : 250<br>उम्र : 23 लिंग : पुरुष   |
| 740 | SSD1789262       | निर्वाचक का नाम : मनोज नायक<br>पिता का नाम: चंद्रमोहन<br>गृह संख्या : 250<br>उम्र : 22 लिंग : पुरुष            | 741 | SSD2137818       | निर्वाचक का नाम : पूजा कुमारी नायक<br>पति का नाम: मनोज नायक<br>गृह संख्या : 250<br>उम्र : 19 लिंग : महिला      | 742 | SSD1789759       | निर्वाचक का नाम : अनिल मीना<br>पिता का नाम: विद्यारत्न<br>गृह संख्या : 252<br>उम्र : 22 लिंग : पुरुष |
| 743 | SSD2036309       | निर्वाचक का नाम : सुनीता मीना<br>पति का नाम: रामहेत मीना<br>गृह संख्या : 255<br>उम्र : 31 लिंग : महिला         | 744 | SSD1789080       | निर्वाचक का नाम : अनिल कुमार मीना<br>पिता का नाम: मोहनलाल<br>गृह संख्या : 256<br>उम्र : 27 लिंग : पुरुष        | 745 | BMQ1782549       | निर्वाचक का नाम : ममता<br>पति का नाम: मुकेश<br>गृह संख्या : 268<br>उम्र : 41 लिंग : महिला            |
| 746 | SSD0857391       | निर्वाचक का नाम : अनिता<br>पति का नाम: सुरेश कुमार<br>गृह संख्या : 270<br>उम्र : 39 लिंग : महिला               | 747 | SSD0417329       | निर्वाचक का नाम : सुनिता<br>पति का नाम: राजेन्द्र<br>गृह संख्या : 283<br>उम्र : 39 लिंग : महिला                | 748 | SSD0417519       | निर्वाचक का नाम : रामकुमार<br>पिता का नाम: प्रभूलाल<br>गृह संख्या : 298<br>उम्र : 39 लिंग : पुरुष    |
| 749 | SSD1851856       | निर्वाचक का नाम : सोनू कुमारी मीना<br>पिता का नाम: रामेश्वर मीना<br>गृह संख्या : 308<br>उम्र : 22 लिंग : महिला | 750 | SSD2128494       | निर्वाचक का नाम : विकास कुमार मीना<br>पिता का नाम: रामेश्वर मीना<br>गृह संख्या : 308<br>उम्र : 20 लिंग : पुरुष | 751 | RJ/14/111/108762 | निर्वाचक का नाम : रामगोपाल<br>पिता का नाम: जगन्नाथ<br>गृह संख्या : 309<br>उम्र : 71 लिंग : पुरुष     |
| 752 | RJ/14/111/108763 | निर्वाचक का नाम : रूक्मणी<br>पति का नाम: रामगोपाल<br>गृह संख्या : 309<br>उम्र : 68 लिंग : महिला                | 753 | SSD0926642       | निर्वाचक का नाम : मिथलेश<br>पति का नाम: अशोक<br>गृह संख्या : 309<br>उम्र : 30 लिंग : महिला                     | 754 | RJ/14/111/108766 | निर्वाचक का नाम : नन्दकिशोर<br>पिता का नाम: आंकारलाल<br>गृह संख्या : 310<br>उम्र : 74 लिंग : पुरुष   |
| 755 | RJ/14/111/108767 | निर्वाचक का नाम : बदाम<br>पति का नाम: नन्दकिशोर<br>गृह संख्या : 310<br>उम्र : 73 लिंग : महिला                  | 756 | RJ/14/111/108780 | निर्वाचक का नाम : चतुर्भुज<br>पिता का नाम: नन्दकिशोर<br>गृह संख्या : 310<br>उम्र : 51 लिंग : पुरुष             | 757 | RJ/14/111/108768 | निर्वाचक का नाम : चन्द्रकला<br>पति का नाम: चतुर्भुज<br>गृह संख्या : 310<br>उम्र : 48 लिंग : महिला    |
| 758 | SSD0091199       | निर्वाचक का नाम : हरीमोहन<br>पिता का नाम: नन्दकिशोर<br>गृह संख्या : 310<br>उम्र : 45 लिंग : पुरुष              | 759 | SSD0857417       | निर्वाचक का नाम : राजेश बाई<br>पति का नाम: हरिमोहन<br>गृह संख्या : 310<br>उम्र : 39 लिंग : महिला               | 760 | SSD0663963       | निर्वाचक का नाम : अतुल<br>पिता का नाम: चतुर्भुज<br>गृह संख्या : 310<br>उम्र : 33 लिंग : पुरुष        |
| 761 | SSD1273358       | निर्वाचक का नाम : अजय मीणा<br>पिता का नाम: चतुर्भुज<br>गृह संख्या : 310<br>उम्र : 27 लिंग : पुरुष              | 762 | RJ/14/111/108779 | निर्वाचक का नाम : बिरधीबाई<br>पति का नाम: श्रीकृष्ण<br>गृह संख्या : 311<br>उम्र : 76 लिंग : महिला              | 763 | SSD1418714       | निर्वाचक का नाम : पप्पूलाल<br>पिता का नाम: किशनलाल<br>गृह संख्या : 311<br>उम्र : 46 लिंग : पुरुष     |

|     |                  |   |             |     |                  |  |             |     |                  |  |             |
|-----|------------------|---|-------------|-----|------------------|--|-------------|-----|------------------|--|-------------|
| 764 | SSD1600246       | निर्वाचक का नाम : भरोस बाई<br>पति का नाम: बाबूलाल<br>गृह संख्या : 311<br>उम्र : 42 लिंग : महिला         | फोटो उपलब्ध | 765 | SSD1523042       | निर्वाचक का नाम : महिंद्रा<br>पति का नाम: प्रेम<br>गृह संख्या : 311<br>उम्र : 29 लिंग : महिला                | फोटो उपलब्ध | 766 | SSD1600238       | निर्वाचक का नाम : दीपक मीणा<br>पिता का नाम: बाबूलाल<br>गृह संख्या : 311<br>उम्र : 28 लिंग : पुरुष      | फोटो उपलब्ध |
| 767 | RJ/14/111/108784 | निर्वाचक का नाम : अनोखबाई<br>पति का नाम: रामचन्द्र<br>गृह संख्या : 312<br>उम्र : 50 लिंग : महिला        | फोटो उपलब्ध | 768 | BMQ1620541       | निर्वाचक का नाम : रामावतार<br>पिता का नाम: छीतरलाल<br>गृह संख्या : 312<br>उम्र : 50 लिंग : पुरुष             | फोटो उपलब्ध | 769 | RJ/14/111/108783 | निर्वाचक का नाम : महावीर<br>पिता का नाम: छीतरलाल<br>गृह संख्या : 312<br>उम्र : 50 लिंग : पुरुष         | फोटो उपलब्ध |
| 770 | BMQ1782424       | निर्वाचक का नाम : लक्ष्मीबाई<br>पति का नाम: रामावतार<br>गृह संख्या : 312<br>उम्र : 48 लिंग : महिला      | फोटो उपलब्ध | 771 | RJ/14/111/108782 | निर्वाचक का नाम : रामचन्द्र<br>पिता का नाम: छीतरलाल<br>गृह संख्या : 312<br>उम्र : 47 लिंग : पुरुष            | फोटो उपलब्ध | 772 | SSD0091207       | निर्वाचक का नाम : कमलेशबाई<br>पति का नाम: महावीर<br>गृह संख्या : 312<br>उम्र : 45 लिंग : महिला         | फोटो उपलब्ध |
| 773 | SSD1931195       | निर्वाचक का नाम : शिवानी मीना<br>पिता का नाम: महावीर मीना<br>गृह संख्या : 312<br>उम्र : 20 लिंग : महिला | फोटो उपलब्ध | 774 | BMQ1620715       | निर्वाचक का नाम : ओमप्रकाश<br>पिता का नाम: द्वारकालाल<br>गृह संख्या : 313<br>उम्र : 58 लिंग : पुरुष          | फोटो उपलब्ध | 775 | BMQ1261338       | निर्वाचक का नाम : सुशीला<br>पति का नाम: ओमप्रकाश<br>गृह संख्या : 313<br>उम्र : 53 लिंग : महिला         | फोटो उपलब्ध |
| 776 | BMQ1261346       | निर्वाचक का नाम : रामप्रसाद<br>पिता का नाम: द्वारकालाल<br>गृह संख्या : 313<br>उम्र : 51 लिंग : पुरुष    | फोटो उपलब्ध | 777 | BMQ1261353       | निर्वाचक का नाम : रूखमणी<br>पति का नाम: रामप्रसाद<br>गृह संख्या : 313<br>उम्र : 50 लिंग : महिला              | फोटो उपलब्ध | 778 | SSD2128536       | निर्वाचक का नाम : अनिता मीना<br>पति का नाम: बालकिशन मीना<br>गृह संख्या : 313<br>उम्र : 31 लिंग : महिला | फोटो उपलब्ध |
| 779 | SSD1607001       | निर्वाचक का नाम : बालकिशन<br>पिता का नाम: राम प्रसाद<br>गृह संख्या : 313<br>उम्र : 29 लिंग : पुरुष      | फोटो उपलब्ध | 780 | SSD1851724       | निर्वाचक का नाम : देवेन्द्र मीना<br>पिता का नाम: ओमप्रकाश मीना<br>गृह संख्या : 313<br>उम्र : 26 लिंग : पुरुष | फोटो उपलब्ध | 781 | SSD1562115       | निर्वाचक का नाम : लोकेश<br>पिता का नाम: राम प्रसाद<br>गृह संख्या : 313<br>उम्र : 26 लिंग : पुरुष       | फोटो उपलब्ध |
| 782 | BMQ1781483       | निर्वाचक का नाम : हेमू<br>पिता का नाम: कोमल<br>गृह संख्या : 314<br>उम्र : 64 लिंग : पुरुष               | फोटो उपलब्ध | 783 | SSD0818435       | निर्वाचक का नाम : पुरुषोत्तम<br>पिता का नाम: कोमल<br>गृह संख्या : 314<br>उम्र : 47 लिंग : पुरुष              | फोटो उपलब्ध |     |                  |  |             |

विधान सभा क्षेत्र की संख्या व नाम : 193-अन्ता  
घटक I - परिवर्धन सूची 1 (13-01-2026 से 12-03-2026 तक)

|     |   |            |   |             |
|-----|---|------------|---|-------------|
| 784 | 2 | SSD2141570 | निर्वाचक का नाम : योगेंद्र कुमार मीना<br>पिता का नाम: सोहन लाल मीना<br>गृह संख्या : 256<br>उम्र : 20 लिंग : पुरुष | फोटो उपलब्ध |
| 785 | 2 | SSD2141547 | निर्वाचक का नाम : किरण मीना<br>पिता का नाम: सोहन लाल मीना<br>गृह संख्या : 256<br>उम्र : 24 लिंग : महिला           | फोटो उपलब्ध |
| 786 | 2 | SSD2141497 | निर्वाचक का नाम : त्रिलोक चंद मीना<br>पिता का नाम: सोहन लाल मीना<br>गृह संख्या : 256<br>उम्र : 23 लिंग : पुरुष    | फोटो उपलब्ध |
| 787 | 1 | SSD2147064 | निर्वाचक का नाम : करिश्मा कुमारी बैरवा<br>पति का नाम: रामकिशन बैरवा<br>गृह संख्या : 136<br>उम्र : 23 लिंग : महिला | फोटो उपलब्ध |
| 788 | 2 | SSD2153476 | निर्वाचक का नाम : अनिता कुमारी<br>पति का नाम: प्रवीण कुमार नायक<br>गृह संख्या : 246<br>उम्र : 29 लिंग : महिला     | फोटो उपलब्ध |
| 789 | 1 | SSD2153542 | निर्वाचक का नाम : सोनू पॉटर<br>पिता का नाम: देवी शंकर पॉटर<br>गृह संख्या : 115<br>उम्र : 24 लिंग : पुरुष          | फोटो उपलब्ध |
| 790 | 1 | SSD2153567 | निर्वाचक का नाम : ध्रुव शर्मा<br>पिता का नाम: त्रिलोक शर्मा<br>गृह संख्या : 144<br>उम्र : 18 लिंग : पुरुष         | फोटो उपलब्ध |
| 791 | 2 | SSD2153708 | निर्वाचक का नाम : कुलदीप मीना<br>पिता का नाम: मोहन लाल<br>गृह संख्या : 256<br>उम्र : 27 लिंग : पुरुष              | फोटो उपलब्ध |
| 792 | 1 | SSD2156578 | निर्वाचक का नाम : हितेश सुमन<br>पिता का नाम: बाबूलाल सुमन<br>गृह संख्या : 117<br>उम्र : 23 लिंग : पुरुष           | फोटो उपलब्ध |
| 793 | 1 | SSD2156586 | निर्वाचक का नाम : विजय सुमन<br>पिता का नाम: बाबूलाल सुमन<br>गृह संख्या : 117<br>उम्र : 22 लिंग : पुरुष            | फोटो उपलब्ध |
| 794 | 1 | SSD2156594 | निर्वाचक का नाम : सोनू बैरवा<br>पिता का नाम: छोटूलाल<br>गृह संख्या : 296<br>उम्र : 30 लिंग : पुरुष                | फोटो उपलब्ध |
| 795 | 2 | SSD2156610 | निर्वाचक का नाम : लीला बैरवा<br>पति का नाम: लोकेश बैरवा<br>गृह संख्या : 236<br>उम्र : 28 लिंग : महिला             | फोटो उपलब्ध |
| 796 | 2 | SSD2157907 | निर्वाचक का नाम : टिकू मीना<br>पिता का नाम: महावीर प्रसाद मीना<br>गृह संख्या : 202<br>उम्र : 23 लिंग : पुरुष      | फोटो उपलब्ध |
| 797 | 1 | SSD2157915 | निर्वाचक का नाम : ज्योति बैरवा<br>पिता का नाम: बृजमोहन<br>गृह संख्या : 291<br>उम्र : 18 लिंग : महिला              | फोटो उपलब्ध |
| 798 | 1 | SSD2157949 | निर्वाचक का नाम : अनुष्का वर्मा<br>पति का नाम: मुकेश कुमार वर्मा<br>गृह संख्या : 281<br>उम्र : 18 लिंग : महिला    | फोटो उपलब्ध |

| निर्वाचकों का विवरण :  |                              |                             |   |                      |       |            |     |
|--|------------------------------|-----------------------------|---|----------------------|-------|------------|-----|
| A) मतदाताओं की संख्या :                                      |                              |                             |   |                      |       |            |     |
|  |                              | नामावली का प्रकार           | निर्वाचक नामावली की पहचान :   | मतदाताओं की संख्या : |       |            |     |
|  |                              |                             |   | पुरुष                | महिला | तृतीय लिंग | कुल |
| I  | मूल                          | मूल नामावली                 | समस्त पूरकों को समेकित करते हुए विशेष गहन पुनरीक्षण 2026 की मूल नामावली | 421                  | 362   | 0          | 783 |
| II   | घटक I - परिवर्धन सूची        | पूरक 1                      | विशेष गहन पुनरीक्षण - 2026  | 9                    | 6     | 0          | 15  |
| III  | घटक II - विलोपन सूची         | पूरक 1                      | विशेष गहन पुनरीक्षण - 2026  | 0                    | 0     | 0          | 0   |
| IV   | लिंग में संशोधन के कारण अंतर |                             |   | 0                    | 0     | 0          | 0   |
| पुनरीक्षण के बाद इस नामावली में शुद्ध निर्वाचक (I+II-III+IV) |                              |                             |   | 430                  | 368   | 0          | 798 |
| B) संशोधनों की संख्या :                                      |                              |                             |   |                      |       |            |     |
| नामावली का प्रकार  |                              | निर्वाचक नामावली की पहचान : |   | संशोधनों की संख्या : |       |            |     |
| पूरक 1   |                              | विशेष गहन पुनरीक्षण - 2026  |   | 5                    |       |            |     |

निर्वाचक रजिस्ट्रीकरण अधिकारी द्वारा जारी

E2-मृत्यु, S2-स्थानांतरित, R2-दोहरी प्रविष्टि, M2-लापता, Q2-अहर्ता नहीं