

निर्वाचक नामावली 2026 S20 राजस्थान

| | | | | | | | | | | | | | | | | | |
|--|--|---|---------|-------------------------|---------|-------|---|------------|-----------------|------------|------------|-------|----------|------|--------|---------|----------|
| विधान सभा क्षेत्र की संख्या , नाम व आरक्षण स्थिति : 23 - रतनगढ़ (सामान्य) | | भाग संख्या : : 48 | | | | | | | | | | | | | | | |
| संसदीय निर्वाचन क्षेत्र की संख्या, नाम व आरक्षण स्थिति, जिसमें विधान सभा निर्वाचन क्षेत्र स्थित है : 3 - चुरू (सामान्य) | | | | | | | | | | | | | | | | | |
| 1. पुनरीक्षण का विवरण | | | | | | | | | | | | | | | | | |
| पुनरीक्षण का वर्ष : | 2026 | निर्वाचक नामावली की पहचान : समस्त पूरकों को समेकित करते हुए विशेष गहन पुनरीक्षण 2026 की मूल नामावली | | | | | | | | | | | | | | | |
| अर्हता तिथि : | 01-01-2026 | | | | | | | | | | | | | | | | |
| पुनरीक्षण का स्वरूप : | विशेष गहन पुनरीक्षण - 2026 | | | | | | | | | | | | | | | | |
| प्रकाशन की तिथि : | 21-02-2026 | | | | | | | | | | | | | | | | |
| 2. भाग व मतदान क्षेत्र का विवरण : | | | | | | | | | | | | | | | | | |
| भाग में आने वाले अनुभागों की संख्या और नाम : | | | | | | | | | | | | | | | | | |
| 1-बीच का बास,वार्ड न 11 2-रा कन्या उ प्रा वि,वार्ड न 11 3-अगूणा बास,वार्ड न 11 4-बालाजी मन्दिर उतरादा बास,वार्ड न 12 5-राजकीय माध्यमिक विद्यालय के पास,वार्ड न 12 6-धूर गोगामेडी आधुणा बास,वार्ड न 12 | <table style="width: 100%; border-collapse: collapse;"> <tr> <td style="width: 60%;">मुख्य शहर / मुख्य ग्राम</td> <td style="width: 40%;">: पायली</td> </tr> <tr> <td>वार्ड</td> <td>:</td> </tr> <tr> <td>पोस्ट ऑफिस</td> <td>: BHARPALSAR BO</td> </tr> <tr> <td>पुलिस थाना</td> <td>: राजलदेसर</td> </tr> <tr> <td>तहसील</td> <td>: रतनगढ़</td> </tr> <tr> <td>जिला</td> <td>: चूरु</td> </tr> <tr> <td>पिन कोड</td> <td>: 331802</td> </tr> </table> | | | मुख्य शहर / मुख्य ग्राम | : पायली | वार्ड | : | पोस्ट ऑफिस | : BHARPALSAR BO | पुलिस थाना | : राजलदेसर | तहसील | : रतनगढ़ | जिला | : चूरु | पिन कोड | : 331802 |
| मुख्य शहर / मुख्य ग्राम | : पायली | | | | | | | | | | | | | | | | |
| वार्ड | : | | | | | | | | | | | | | | | | |
| पोस्ट ऑफिस | : BHARPALSAR BO | | | | | | | | | | | | | | | | |
| पुलिस थाना | : राजलदेसर | | | | | | | | | | | | | | | | |
| तहसील | : रतनगढ़ | | | | | | | | | | | | | | | | |
| जिला | : चूरु | | | | | | | | | | | | | | | | |
| पिन कोड | : 331802 | | | | | | | | | | | | | | | | |
| 3. मतदान केंद्र का विवरण | | | | | | | | | | | | | | | | | |
| मतदान केंद्र की संख्या व नाम : | मतदान केन्द्र की विशेष हैसियत (पुरुष/महिला/सामान्य) : | | सामान्य | | | | | | | | | | | | | | |
| 48 - पायली | | | | | | | | | | | | | | | | | |
| मतदान केंद्र का भवन व पता : | इस मतदान क्षेत्र के सहायक (ऑक्जिलियरी) मतदान केन्द्रों की संख्या : | | 0 | | | | | | | | | | | | | | |
| राजकीय कन्या उच्च प्राथमिक विद्यालय, बायां भाग, पायली | | | | | | | | | | | | | | | | | |
| 4. मतदाताओं की संख्या : | | | | | | | | | | | | | | | | | |
| आरंभिक क्रम | अंतिम क्रम | मतदाताओं की संख्या | | | | | | | | | | | | | | | |
| संख्या | संख्या | पुरुष | महिला | तृतीय लिंग | कुल | | | | | | | | | | | | |
| 1 | 852 | 445 | 405 | 0 | 850 | | | | | | | | | | | | |

निर्वाचक रजिस्ट्रीकरण अधिकारी द्वारा जारी

Nazri Naksha



Google Map View



Polling Station Building Front View

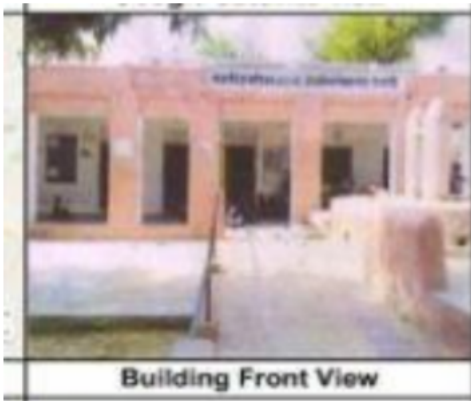

Polling Station Front View



Cad View

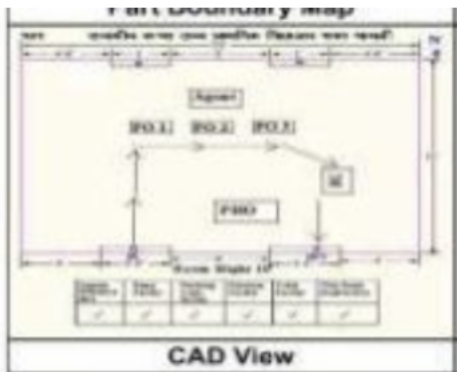

Key MAP View

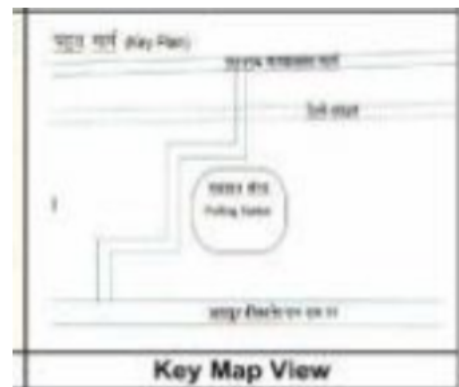

| | | | | | | | | | | | |
|----|------------------|---|-------------|----|------------------|---|-------------|----|------------------|--|-------------|
| 1 | RJ/03/018/351802 | निर्वाचक का नाम : जगदीश सिंह पिता का नाम: मोहन सिंह गृह संख्या : 85 उम्र : 67 लिंग : पुरुष | फोटो उपलब्ध | 2 | RJ/03/018/351310 | निर्वाचक का नाम : प्रेम कंवर पति का नाम: जगदीश सिंह गृह संख्या : 85 उम्र : 62 लिंग : महिला | फोटो उपलब्ध | 3 | YHD0267357 | निर्वाचक का नाम : शरद सिंह पिता का नाम: जगदीश सिंह गृह संख्या : 85 उम्र : 33 लिंग : पुरुष | फोटो उपलब्ध |
| 4 | YHD1780691 | निर्वाचक का नाम : शालू कंवर शेखावत पति का नाम: शरद सिंह गृह संख्या : 85 उम्र : 31 लिंग : महिला | फोटो उपलब्ध | 5 | JGR3637881 | निर्वाचक का नाम : जगमालसिंह पिता का नाम: सादुल सिंह गृह संख्या : 85/क उम्र : 69 लिंग : पुरुष | फोटो उपलब्ध | 6 | JGR3638665 | निर्वाचक का नाम : रसाल कंवर पति का नाम: जगमालसिंह गृह संख्या : 85/क उम्र : 57 लिंग : महिला | फोटो उपलब्ध |
| 7 | RJ/03/018/351859 | निर्वाचक का नाम : बजरंग सिंह पिता का नाम: माधो सिंह गृह संख्या : 86 उम्र : 67 लिंग : पुरुष | फोटो उपलब्ध | 8 | RJ/03/018/351311 | निर्वाचक का नाम : पुष्प कंवर पति का नाम: बजरंग सिंह गृह संख्या : 86 उम्र : 62 लिंग : महिला | फोटो उपलब्ध | 9 | YHD0176213 | निर्वाचक का नाम : प्रभु सिंह पिता का नाम: बजरंग सिंह गृह संख्या : 86 उम्र : 36 लिंग : पुरुष | फोटो उपलब्ध |
| 10 | YHD0936641 | निर्वाचक का नाम : स्वरुप कंवर पति का नाम: प्रभु सिंह गृह संख्या : 86 उम्र : 33 लिंग : महिला | फोटो उपलब्ध | 11 | YHD0936716 | निर्वाचक का नाम : किशन सिंह पिता का नाम: बजरंग सिंह गृह संख्या : 86 उम्र : 29 लिंग : पुरुष | फोटो उपलब्ध | 12 | RJ/03/018/351295 | निर्वाचक का नाम : सायर सिंह पिता का नाम: माधो सिंह गृह संख्या : 87 उम्र : 54 लिंग : पुरुष | फोटो उपलब्ध |
| 13 | CYB1545110 | निर्वाचक का नाम : नरेश कंवर पति का नाम: सायर सिंह गृह संख्या : 87 उम्र : 52 लिंग : महिला | फोटो उपलब्ध | 14 | YHD1250182 | निर्वाचक का नाम : सरोज कंवर पति का नाम: सुनिल सिंह गृह संख्या : 87 उम्र : 31 लिंग : महिला | फोटो उपलब्ध | 15 | YHD0705632 | निर्वाचक का नाम : सुनिल सिंह पिता का नाम: शायर सिंह गृह संख्या : 87 उम्र : 30 लिंग : पुरुष | फोटो उपलब्ध |
| 16 | YHD0163600 | निर्वाचक का नाम : अर्जुनसिंह पिता का नाम: रूड सिंह गृह संख्या : 88 उम्र : 62 लिंग : पुरुष | फोटो उपलब्ध | 17 | CYB1545128 | निर्वाचक का नाम : मन्जु कंवर पति का नाम: अर्जुनसिंह गृह संख्या : 88 उम्र : 57 लिंग : महिला | फोटो उपलब्ध | 18 | YHD0231289 | निर्वाचक का नाम : अशोक सिंह पिता का नाम: अर्जुन सिंह गृह संख्या : 88 उम्र : 34 लिंग : पुरुष | फोटो उपलब्ध |
| 19 | RJ/03/018/351456 | निर्वाचक का नाम : बसकरा कंवर पति का नाम: अमर सिंह गृह संख्या : 89 उम्र : 54 लिंग : महिला | फोटो उपलब्ध | 20 | YHD0343624 | निर्वाचक का नाम : रूप सिंह पिता का नाम: अमर सिंह गृह संख्या : 89 उम्र : 32 लिंग : पुरुष | फोटो उपलब्ध | 21 | YHD0777169 | निर्वाचक का नाम : मुनेश कंवर पति का नाम: रूपसिंह गृह संख्या : 89 उम्र : 31 लिंग : महिला | फोटो उपलब्ध |
| 22 | YHD1175371 | निर्वाचक का नाम : रतन कंवर पति का नाम: दशरथ सिंह गृह संख्या : 89 उम्र : 29 लिंग : महिला | फोटो उपलब्ध | 23 | YHD0936211 | निर्वाचक का नाम : दशरथ सिंह पिता का नाम: अमर सिंह गृह संख्या : 89 उम्र : 28 लिंग : पुरुष | फोटो उपलब्ध | 24 | RJ/03/018/351798 | निर्वाचक का नाम : गंगू सिंह पिता का नाम: जोरावर सिंह गृह संख्या : 90 उम्र : 86 लिंग : पुरुष | फोटो उपलब्ध |
| 25 | RJ/03/018/351768 | निर्वाचक का नाम : मोहन सिंह पिता का नाम: गंगू सिंह गृह संख्या : 90 उम्र : 54 लिंग : पुरुष | फोटो उपलब्ध | 26 | RJ/03/018/351348 | निर्वाचक का नाम : सुशीला कंवर पति का नाम: मोहन सिंह गृह संख्या : 90 उम्र : 52 लिंग : महिला | फोटो उपलब्ध | 27 | CYB1103092 | निर्वाचक का नाम : सूरजपाल सिंह पिता का नाम: गंगू सिंह गृह संख्या : 90 उम्र : 50 लिंग : पुरुष | फोटो उपलब्ध |
| 28 | RJ/03/018/351852 | निर्वाचक का नाम : अनिताकंवर पति का नाम: सूरजपाल सिंह गृह संख्या : 90 उम्र : 43 लिंग : महिला | फोटो उपलब्ध | 29 | YHD0069971 | निर्वाचक का नाम : विरेन्द्रपाल सिंह पिता का नाम: गंगूसिंह गृह संख्या : 90 उम्र : 40 लिंग : पुरुष | फोटो उपलब्ध | 30 | YHD0592998 | निर्वाचक का नाम : मंजु कंवर पति का नाम: विरेन्द्र पाल सिंह गृह संख्या : 90 उम्र : 36 लिंग : महिला | फोटो उपलब्ध |

| | | | | | | | | | | | |
|----|------------------|---|-------------|----|------------------|---|-------------|----|------------------|--|-------------|
| 31 | YHD1506294 | निर्वाचक का नाम : कमलेश कंवर पति का नाम: कुलदीप सिंह गृह संख्या : 90 उम्र : 27 लिंग : महिला | फोटो उपलब्ध | 32 | YHD1249457 | निर्वाचक का नाम : कुलदीप सिंह पिता का नाम: मोहन सिंह गृह संख्या : 90 उम्र : 25 लिंग : पुरुष | फोटो उपलब्ध | 33 | YHD1812270 | निर्वाचक का नाम : वर्षा कंवर पति का नाम: उदय भान सिंह गृह संख्या : 90 उम्र : 25 लिंग : महिला | फोटो उपलब्ध |
| 34 | YHD1346683 | निर्वाचक का नाम : उदयभान सिंह पिता का नाम: मोहन सिंह गृह संख्या : 90 उम्र : 24 लिंग : पुरुष | फोटो उपलब्ध | 35 | YHD1617554 | निर्वाचक का नाम : रवि पिता का नाम: सुरज पाल सिंह गृह संख्या : 90 उम्र : 20 लिंग : पुरुष | फोटो उपलब्ध | 36 | YHD0186940 | निर्वाचक का नाम : कमल कंवर पति का नाम: ज्ञान सिंह गृह संख्या : 91 उम्र : 74 लिंग : महिला | फोटो उपलब्ध |
| 37 | RJ/03/018/351055 | निर्वाचक का नाम : रामसिंह पिता का नाम: ज्ञान सिंह गृह संख्या : 91 उम्र : 50 लिंग : पुरुष | फोटो उपलब्ध | 38 | YHD0046524 | निर्वाचक का नाम : विजय कंवर पति का नाम: रामसिंह गृह संख्या : 91 उम्र : 49 लिंग : महिला | फोटो उपलब्ध | 39 | YHD1042332 | निर्वाचक का नाम : सोनू सिंह पिता का नाम: राम सिंह गृह संख्या : 91 उम्र : 29 लिंग : पुरुष | फोटो उपलब्ध |
| 40 | YHD1441203 | निर्वाचक का नाम : सज्जन कंवर पति का नाम: सोनू सिंह गृह संख्या : 91 उम्र : 29 लिंग : महिला | फोटो उपलब्ध | 41 | YHD1087006 | निर्वाचक का नाम : संदीप सिंह पिता का नाम: राम सिंह गृह संख्या : 91 उम्र : 26 लिंग : पुरुष | फोटो उपलब्ध | 42 | RJ/03/018/351537 | निर्वाचक का नाम : गीता कंवर पति का नाम: बदरी सिंह गृह संख्या : 92 उम्र : 82 लिंग : महिला | फोटो उपलब्ध |
| 43 | RJ/03/018/351524 | निर्वाचक का नाम : रिछपाल सिंह पिता का नाम: बदरी सिंह गृह संख्या : 92 उम्र : 56 लिंग : पुरुष | फोटो उपलब्ध | 44 | RJ/03/018/351140 | निर्वाचक का नाम : भगवान सिंह पिता का नाम: बदरी सिंह गृह संख्या : 92 उम्र : 54 लिंग : पुरुष | फोटो उपलब्ध | 45 | RJ/03/018/351117 | निर्वाचक का नाम : समुदर सिंह पिता का नाम: बदरी सिंह गृह संख्या : 92 उम्र : 52 लिंग : पुरुष | फोटो उपलब्ध |
| 46 | RJ/03/018/351066 | निर्वाचक का नाम : गोपाल सिंह पिता का नाम: बदरी सिंह गृह संख्या : 92 उम्र : 50 लिंग : पुरुष | फोटो उपलब्ध | 47 | RJ/03/018/351881 | निर्वाचक का नाम : कैलाश कंवर पति का नाम: भगवान सिंह गृह संख्या : 92 उम्र : 50 लिंग : महिला | फोटो उपलब्ध | 48 | RJ/03/018/351819 | निर्वाचक का नाम : दरियाव कंवर पति का नाम: समुद्र सिंह गृह संख्या : 92 उम्र : 47 लिंग : महिला | फोटो उपलब्ध |
| 49 | CYB1391242 | निर्वाचक का नाम : रामरति कंवर पति का नाम: गोपाल सिंह गृह संख्या : 92 उम्र : 43 लिंग : महिला | फोटो उपलब्ध | 50 | YHD1441054 | निर्वाचक का नाम : नरेंद्र सिंह पिता का नाम: रिछपाल सिंह गृह संख्या : 92 उम्र : 23 लिंग : पुरुष | फोटो उपलब्ध | 51 | YHD1441211 | निर्वाचक का नाम : राहुल सिंह पिता का नाम: गोपाल सिंह गृह संख्या : 92 उम्र : 22 लिंग : पुरुष | फोटो उपलब्ध |
| 52 | RJ/03/018/351858 | निर्वाचक का नाम : कमेर सिंह पिता का नाम: भंवर सिंह गृह संख्या : 93 उम्र : 52 लिंग : पुरुष | फोटो उपलब्ध | 53 | RJ/03/018/351118 | निर्वाचक का नाम : विक्रम सिंह पिता का नाम: भंवर सिंह गृह संख्या : 93 उम्र : 50 लिंग : पुरुष | फोटो उपलब्ध | 54 | CYB1452440 | निर्वाचक का नाम : प्रेमकंवर पति का नाम: कमेर सिंह गृह संख्या : 93 उम्र : 47 लिंग : महिला | फोटो उपलब्ध |
| 55 | CYB1545144 | निर्वाचक का नाम : पारसकंवर पति का नाम: विक्रमसिंह गृह संख्या : 93 उम्र : 46 लिंग : महिला | फोटो उपलब्ध | 56 | YHD0136267 | निर्वाचक का नाम : श्रवण सिंह पिता का नाम: भंवर सिंह गृह संख्या : 94 उम्र : 44 लिंग : पुरुष | फोटो उपलब्ध | 57 | CYB1545151 | निर्वाचक का नाम : कविता कंवर पति का नाम: श्रवण सिंह गृह संख्या : 94 उम्र : 40 लिंग : महिला | फोटो उपलब्ध |
| 58 | YHD1788710 | निर्वाचक का नाम : शुभम राठौड़ पिता का नाम: श्रवण सिंह गृह संख्या : 94 उम्र : 19 लिंग : पुरुष | फोटो उपलब्ध | 59 | RJ/03/018/351466 | निर्वाचक का नाम : मोहन कंवर पति का नाम: भंवर सिंह गृह संख्या : 95 उम्र : 77 लिंग : महिला | फोटो उपलब्ध | 60 | RJ/03/018/351704 | निर्वाचक का नाम : महेन्द्र सिंह पिता का नाम: भंवर सिंह गृह संख्या : 95 उम्र : 60 लिंग : पुरुष | फोटो उपलब्ध |

| | | | | | | | | | | | |
|----|------------------|---|-------------|----|------------------|--|-------------|----|------------------|---|-------------|
| 61 | RJ/03/018/351703 | निर्वाचक का नाम : ज्ञान कंवर पति का नाम: महेन्द्र सिंह गृह संख्या : 95 उम्र : 55 लिंग : महिला | फोटो उपलब्ध | 62 | RJ/03/018/351824 | निर्वाचक का नाम : विक्रम सिंह पिता का नाम: भंवर सिंह गृह संख्या : 95 उम्र : 52 लिंग : पुरुष | फोटो उपलब्ध | 63 | CYB1289990 | निर्वाचक का नाम : सोहन कंवर पति का नाम: विक्रम सिंह गृह संख्या : 95 उम्र : 48 लिंग : महिला | फोटो उपलब्ध |
| 64 | YHD0734731 | निर्वाचक का नाम : जोगेन्द्र सिंह पिता का नाम: महेन्द्र सिंह गृह संख्या : 95 उम्र : 31 लिंग : पुरुष | फोटो उपलब्ध | 65 | YHD0734749 | निर्वाचक का नाम : नरेन्द्र सिंह पिता का नाम: महेन्द्र सिंह गृह संख्या : 95 उम्र : 29 लिंग : पुरुष | फोटो उपलब्ध | 66 | YHD1295815 | निर्वाचक का नाम : अनिता कंवर पति का नाम: नरेंद्र सिंह गृह संख्या : 95 उम्र : 28 लिंग : महिला | फोटो उपलब्ध |
| 67 | YHD1562479 | निर्वाचक का नाम : गोविंद सिंह पिता का नाम: विक्रम सिंह गृह संख्या : 95 उम्र : 21 लिंग : पुरुष | फोटो उपलब्ध | 68 | YHD1801273 | निर्वाचक का नाम : सानिया कंवर पिता का नाम: विक्रम सिंह गृह संख्या : 95 उम्र : 19 लिंग : महिला | फोटो उपलब्ध | 69 | YHD0734756 | निर्वाचक का नाम : रेनु पति का नाम: जोगेन्द्र सिंह गृह संख्या : 95 क उम्र : 33 लिंग : महिला | फोटो उपलब्ध |
| 70 | RJ/03/018/351446 | निर्वाचक का नाम : भूल कंवर पति का नाम: बन्ने सिंह गृह संख्या : 96 उम्र : 67 लिंग : महिला | फोटो उपलब्ध | 71 | CYB1390855 | निर्वाचक का नाम : मुंशी सिंह पिता का नाम: बन्ने सिंह गृह संख्या : 96 उम्र : 52 लिंग : पुरुष | फोटो उपलब्ध | 72 | RJ/03/018/351091 | निर्वाचक का नाम : मगन कंवर पति का नाम: मुंशी सिंह गृह संख्या : 96 उम्र : 50 लिंग : महिला | फोटो उपलब्ध |
| 73 | ZKG0952291 | निर्वाचक का नाम : मिनू कंवर पिता का नाम: बबलू गृह संख्या : 96 उम्र : 29 लिंग : महिला | फोटो उपलब्ध | 74 | YHD0813550 | निर्वाचक का नाम : बबलू सिंह पिता का नाम: मुंशी सिंह गृह संख्या : 96 उम्र : 28 लिंग : पुरुष | फोटो उपलब्ध | 75 | YHD1728963 | निर्वाचक का नाम : लक्ष्मी कंवर पिता का नाम: मुंशी सिंह राठौड़ गृह संख्या : 96 उम्र : 27 लिंग : महिला | फोटो उपलब्ध |
| 76 | YHD1661784 | निर्वाचक का नाम : माया कंवर पिता का नाम: मुंशी सिंह गृह संख्या : 96 उम्र : 26 लिंग : महिला | फोटो उपलब्ध | 77 | YHD1441195 | निर्वाचक का नाम : रामस्वरूप सिंह पिता का नाम: मुंशी सिंह गृह संख्या : 96 उम्र : 23 लिंग : पुरुष | फोटो उपलब्ध | | | | |

| | | | | | | | | | | | |
|-----|------------------|---|-------------|-----|------------------|--|-------------|-----|------------------|---|-------------|
| 78 | YHD1845239 | निर्वाचक का नाम : विजय पिता का नाम: सुमेर सिंह गृह संख्या : 130 उम्र : 23 लिंग : पुरुष | फोटो उपलब्ध | 79 | RJ/03/018/351306 | निर्वाचक का नाम : मंगेज कंवर पति का नाम: सुमेर सिंह गृह संख्या : 131 उम्र : 57 लिंग : महिला | फोटो उपलब्ध | 80 | RJ/03/018/351691 | निर्वाचक का नाम : सूरज कंवर पति का नाम: जगमाल सिंह गृह संख्या : 150 उम्र : 67 लिंग : महिला | फोटो उपलब्ध |
| 81 | CYB1103332 | निर्वाचक का नाम : अनिल कुमार पिता का नाम: जगमाल सिंह गृह संख्या : 150 उम्र : 47 लिंग : पुरुष | फोटो उपलब्ध | 82 | CYB1452200 | निर्वाचक का नाम : किशन सिंह पिता का नाम: जगमाल सिंह गृह संख्या : 150 उम्र : 44 लिंग : पुरुष | फोटो उपलब्ध | 83 | CYB1391192 | निर्वाचक का नाम : पिकी कंवर पति का नाम: अनिल कुमार गृह संख्या : 150 उम्र : 44 लिंग : महिला | फोटो उपलब्ध |
| 84 | CYB1391200 | निर्वाचक का नाम : सीमा कंवर पति का नाम: किशन सिंह गृह संख्या : 150 उम्र : 43 लिंग : महिला | फोटो उपलब्ध | 85 | YHD1497692 | निर्वाचक का नाम : अनीस सिंह पिता का नाम: किशन सिंह गृह संख्या : 150 उम्र : 22 लिंग : पुरुष | फोटो उपलब्ध | 86 | YHD1823392 | निर्वाचक का नाम : वंदना कंवर पिता का नाम: किशन सिंह गृह संख्या : 150 उम्र : 19 लिंग : महिला | फोटो उपलब्ध |
| 87 | RJ/03/018/351568 | निर्वाचक का नाम : जगमाल सिंह पिता का नाम: भूर सिंह गृह संख्या : 151 उम्र : 67 लिंग : पुरुष | फोटो उपलब्ध | 88 | RJ/03/018/351266 | निर्वाचक का नाम : गीता कंवर पति का नाम: जगमाल सिंह गृह संख्या : 151 उम्र : 62 लिंग : महिला | फोटो उपलब्ध | 89 | YHD0343632 | निर्वाचक का नाम : हरि सिंह पिता का नाम: जगमाल सिंह गृह संख्या : 151 उम्र : 31 लिंग : पुरुष | फोटो उपलब्ध |
| 90 | YHD0936344 | निर्वाचक का नाम : पूजा कंवर पति का नाम: हरि सिंह गृह संख्या : 151 उम्र : 27 लिंग : महिला | फोटो उपलब्ध | 91 | RJ/03/018/237712 | निर्वाचक का नाम : सुरेश कंवर पति का नाम: जयसिंह गृह संख्या : 152 उम्र : 61 लिंग : महिला | फोटो उपलब्ध | 92 | CYB1545342 | निर्वाचक का नाम : राजेन्द्र सिंह पिता का नाम: जयसिंह गृह संख्या : 152 उम्र : 40 लिंग : पुरुष | फोटो उपलब्ध |
| 93 | YHD0267393 | निर्वाचक का नाम : विक्रम सिंह पिता का नाम: जयसिंह गृह संख्या : 152 उम्र : 34 लिंग : पुरुष | फोटो उपलब्ध | 94 | YHD0606228 | निर्वाचक का नाम : विरेन्द्रसिंह पिता का नाम: जयसिंह गृह संख्या : 152 उम्र : 33 लिंग : पुरुष | फोटो उपलब्ध | 95 | YHD0936815 | निर्वाचक का नाम : पूजा कंवर पति का नाम: राजेन्द्र सिंह गृह संख्या : 152 उम्र : 33 लिंग : महिला | फोटो उपलब्ध |
| 96 | RJ/03/018/351063 | निर्वाचक का नाम : धीसू सिंह पिता का नाम: सुख सिंह गृह संख्या : 153 उम्र : 58 लिंग : पुरुष | फोटो उपलब्ध | 97 | RJ/03/018/351267 | निर्वाचक का नाम : बिमला कंवर पति का नाम: धीसू सिंह गृह संख्या : 153 उम्र : 55 लिंग : महिला | फोटो उपलब्ध | 98 | CYB1545359 | निर्वाचक का नाम : रामसिंह पिता का नाम: धीसू सिंह गृह संख्या : 153 उम्र : 40 लिंग : पुरुष | फोटो उपलब्ध |
| 99 | YHD0734814 | निर्वाचक का नाम : सुमन कंवर पति का नाम: राम सिंह गृह संख्या : 153 उम्र : 30 लिंग : महिला | फोटो उपलब्ध | 100 | CYB1545367 | निर्वाचक का नाम : वैरीशाल सिंह पिता का नाम: सुख सिंह गृह संख्या : 154 उम्र : 67 लिंग : पुरुष | फोटो उपलब्ध | 101 | CYB1545375 | निर्वाचक का नाम : शोभ कंवर पति का नाम: वैरीशाल सिंह गृह संख्या : 154 उम्र : 62 लिंग : महिला | फोटो उपलब्ध |
| 102 | CYB1545706 | निर्वाचक का नाम : बजरंग सिंह पिता का नाम: बैरीसाल सिंह गृह संख्या : 154 उम्र : 38 लिंग : पुरुष | फोटो उपलब्ध | 103 | YHD0179325 | निर्वाचक का नाम : शिवपाल सिंह पिता का नाम: बैरीसाल सिंह गृह संख्या : 154 उम्र : 38 लिंग : पुरुष | फोटो उपलब्ध | 104 | YHD0559542 | निर्वाचक का नाम : सुमन कंवर पति का नाम: बजरंग सिंह गृह संख्या : 154 उम्र : 35 लिंग : महिला | फोटो उपलब्ध |
| 105 | YHD0343640 | निर्वाचक का नाम : धनपत सिंह पिता का नाम: बैरीसाल सिंह गृह संख्या : 154 उम्र : 31 लिंग : पुरुष | फोटो उपलब्ध | 106 | YHD0935957 | निर्वाचक का नाम : सोनु कंवर पति का नाम: शिवपाल सिंह गृह संख्या : 154 उम्र : 30 लिंग : महिला | फोटो उपलब्ध | 107 | YHD0936328 | निर्वाचक का नाम : सुमन कंवर पति का नाम: धनपत सिंह गृह संख्या : 154 उम्र : 27 लिंग : महिला | फोटो उपलब्ध |

| | | | | | | | | | | | |
|-----|------------------|---|-------------|-----|------------------|---|-------------|-----|------------------|--|-------------|
| 108 | CYB1391028 | निर्वाचक का नाम : भंवर सिंह पिता का नाम: सोहन सिंह गृह संख्या : 155 उम्र : 52 लिंग : पुरुष | फोटो उपलब्ध | 109 | CYB1290121 | निर्वाचक का नाम : पुष्पा कंवर पति का नाम: भंवर सिंह गृह संख्या : 155 उम्र : 45 लिंग : महिला | फोटो उपलब्ध | 110 | RJ/03/018/351404 | निर्वाचक का नाम : रसाल कंवर पति का नाम: महेन्द्र सिंह गृह संख्या : 156 उम्र : 53 लिंग : महिला | फोटो उपलब्ध |
| 111 | RJ/03/018/351316 | निर्वाचक का नाम : जगदीश सिंह पिता का नाम: सुगनसिंह गृह संख्या : 156 उम्र : 53 लिंग : पुरुष | फोटो उपलब्ध | 112 | CVB1290147 | निर्वाचक का नाम : सरोज कंवर पति का नाम: जगदीश सिंह गृह संख्या : 156 उम्र : 52 लिंग : महिला | फोटो उपलब्ध | 113 | YHD0267400 | निर्वाचक का नाम : गजेन्द्र सिंह पिता का नाम: जगदीश सिंह गृह संख्या : 156 उम्र : 33 लिंग : पुरुष | फोटो उपलब्ध |
| 114 | YHD0457853 | निर्वाचक का नाम : दिलीपसिंह पिता का नाम: जगदीशसिंह गृह संख्या : 156 उम्र : 32 लिंग : पुरुष | फोटो उपलब्ध | 115 | YHD0457879 | निर्वाचक का नाम : रणवीर सिंह पिता का नाम: जगदीशसिंह गृह संख्या : 156 उम्र : 31 लिंग : पुरुष | फोटो उपलब्ध | 116 | YHD0935874 | निर्वाचक का नाम : पूजा कंवर पति का नाम: दिलीप सिंह गृह संख्या : 156 उम्र : 30 लिंग : महिला | फोटो उपलब्ध |
| 117 | YHD0935882 | निर्वाचक का नाम : पूनम पति का नाम: गजेन्द्र सिंह गृह संख्या : 156 उम्र : 30 लिंग : महिला | फोटो उपलब्ध | 118 | YHD0935890 | निर्वाचक का नाम : मंजु कंवर पति का नाम: रणवीर सिंह गृह संख्या : 156 उम्र : 29 लिंग : महिला | फोटो उपलब्ध | 119 | RJ/03/018/351698 | निर्वाचक का नाम : सन्नो कंवर पति का नाम: रामकुमार सिंह गृह संख्या : 157 उम्र : 54 लिंग : महिला | फोटो उपलब्ध |
| 120 | YHD0457911 | निर्वाचक का नाम : विक्रम सिंह पिता का नाम: रामकुमार सिंह गृह संख्या : 157 उम्र : 41 लिंग : पुरुष | फोटो उपलब्ध | 121 | YHD0559559 | निर्वाचक का नाम : पूनम कंवर पति का नाम: विक्रम सिंह गृह संख्या : 157 उम्र : 31 लिंग : महिला | फोटो उपलब्ध | 122 | RJ/03/018/351562 | निर्वाचक का नाम : मोहन सिंह पिता का नाम: सांवल सिंह गृह संख्या : 158 उम्र : 59 लिंग : पुरुष | फोटो उपलब्ध |
| 123 | RJ/03/018/351281 | निर्वाचक का नाम : तेज कंवर पति का नाम: मोहन सिंह गृह संख्या : 158 उम्र : 57 लिंग : महिला | फोटो उपलब्ध | 124 | CYB1612571 | निर्वाचक का नाम : जगदीश सिंह पिता का नाम: सांवल सिंह गृह संख्या : 158 उम्र : 57 लिंग : पुरुष | फोटो उपलब्ध | 125 | RJ/03/018/351280 | निर्वाचक का नाम : किरण कंवर पति का नाम: जगदीश सिंह गृह संख्या : 158 उम्र : 54 लिंग : महिला | फोटो उपलब्ध |
| 126 | RJ/03/018/351733 | निर्वाचक का नाम : श्रवण सिंह पिता का नाम: सांवल सिंह गृह संख्या : 158 उम्र : 54 लिंग : पुरुष | फोटो उपलब्ध | 127 | RJ/03/018/351577 | निर्वाचक का नाम : भगवान सिंह पिता का नाम: सांवल सिंह गृह संख्या : 158 उम्र : 50 लिंग : पुरुष | फोटो उपलब्ध | 128 | CYB1391085 | निर्वाचक का नाम : सुमन कंवर पति का नाम: श्रवण सिंह गृह संख्या : 158 उम्र : 47 लिंग : महिला | फोटो उपलब्ध |
| 129 | CYB1545391 | निर्वाचक का नाम : सुमन कंवर पति का नाम: भगवान सिंह गृह संख्या : 158 उम्र : 45 लिंग : महिला | फोटो उपलब्ध | 130 | CYB1545383 | निर्वाचक का नाम : शिवपाल सिंह पिता का नाम: मोहनसिंह गृह संख्या : 158 उम्र : 37 लिंग : पुरुष | फोटो उपलब्ध | 131 | YHD1197102 | निर्वाचक का नाम : सुरेंद्र सिंह पिता का नाम: मोहन सिंह गृह संख्या : 158 उम्र : 34 लिंग : पुरुष | फोटो उपलब्ध |
| 132 | YHD1042027 | निर्वाचक का नाम : दीपिका कंवर पति का नाम: शिवपाल सिंह गृह संख्या : 158 उम्र : 33 लिंग : महिला | फोटो उपलब्ध | 133 | YHD0457945 | निर्वाचक का नाम : राजेन्द्रसिंह पिता का नाम: जगदीशसिंह गृह संख्या : 158 उम्र : 31 लिंग : पुरुष | फोटो उपलब्ध | 134 | YHD1082452 | निर्वाचक का नाम : उषा कंवर पिता का नाम: जगदीश सिंह गृह संख्या : 158 उम्र : 26 लिंग : महिला | फोटो उपलब्ध |
| 135 | YHD1395177 | निर्वाचक का नाम : सीमा कंवर पति का नाम: राजेंद्र सिंह गृह संख्या : 158 उम्र : 26 लिंग : महिला | फोटो उपलब्ध | 136 | YHD1221431 | निर्वाचक का नाम : करणपाल पिता का नाम: जगदीश सिंह गृह संख्या : 158 उम्र : 25 लिंग : पुरुष | फोटो उपलब्ध | 137 | YHD1780436 | निर्वाचक का नाम : विजय सिंह पिता का नाम: भगवान सिंह गृह संख्या : 158 उम्र : 20 लिंग : पुरुष | फोटो उपलब्ध |

| | | | | | |
|--|------------------|---|------------------|---|------------------|
| 138 निर्वाचक का नाम : लोकेन्द्र सिंह पिता का नाम: श्रवण सिंह गृह संख्या : 158 उम्र : 19 लिंग : पुरुष | YHD1780493 | 139 निर्वाचक का नाम : पताशी कंवर पति का नाम: नारायण सिंह गृह संख्या : 159 उम्र : 82 लिंग : महिला | RJ/03/018/351082 | 140 निर्वाचक का नाम : धीसू सिंह पिता का नाम: नारायण सिंह गृह संख्या : 159 उम्र : 59 लिंग : पुरुष | RJ/03/018/351572 |
| 141 निर्वाचक का नाम : सुमित्रा कंवर पति का नाम: धीसू सिंह गृह संख्या : 159 उम्र : 57 लिंग : महिला | RJ/03/018/351378 | 142 निर्वाचक का नाम : सोहन सिंह पिता का नाम: नारायण सिंह गृह संख्या : 159 उम्र : 54 लिंग : पुरुष | CYB1222850 | 143 निर्वाचक का नाम : रेवन्त कंवर पति का नाम: सोहन सिंह गृह संख्या : 159 उम्र : 52 लिंग : महिला | YHD0289660 |
| 144 निर्वाचक का नाम : जसवन्त सिंह पिता का नाम: नारायण सिंह गृह संख्या : 159 उम्र : 52 लिंग : पुरुष | CYB1290154 | 145 निर्वाचक का नाम : रमेश कंवर पति का नाम: जसवन्त सिंह गृह संख्या : 159 उम्र : 50 लिंग : महिला | CYB1290162 | 146 निर्वाचक का नाम : बच्चन सिंह पिता का नाम: नारायण सिंह गृह संख्या : 159 उम्र : 50 लिंग : पुरुष | RJ/03/018/351084 |
| 147 निर्वाचक का नाम : सुरेश कंवर पति का नाम: बच्चन सिंह गृह संख्या : 159 उम्र : 50 लिंग : महिला | RJ/03/018/351778 | 148 निर्वाचक का नाम : तेजू सिंह पिता का नाम: धीसूसिंह गृह संख्या : 159 उम्र : 31 लिंग : पुरुष | YHD0457978 | 149 निर्वाचक का नाम : पवन सिंह पिता का नाम: धीसू सिंह गृह संख्या : 159 उम्र : 26 लिंग : पुरुष | YHD1086990 |
| 150 निर्वाचक का नाम : सूरजपाल सिंह पिता का नाम: जसवंत सिंह गृह संख्या : 159 उम्र : 26 लिंग : पुरुष | YHD1098581 | 151 निर्वाचक का नाम : माधुरी पति का नाम: तेजू सिंह गृह संख्या : 159 उम्र : 25 लिंग : महिला | YHD1346998 | 152 निर्वाचक का नाम : रेनु पति का नाम: पवन सिंह गृह संख्या : 159 उम्र : 24 लिंग : महिला | YHD1346766 |
| 153 निर्वाचक का नाम : अभिषेक सिंह पिता का नाम: बच्चन सिंह गृह संख्या : 159 उम्र : 24 लिंग : पुरुष | YHD1346840 | 154 निर्वाचक का नाम : दीपक कंवर पति का नाम: सूरज पाल सिंह गृह संख्या : 159 उम्र : 24 लिंग : महिला | YHD1838283 | 155 निर्वाचक का नाम : ज्योति कंवर पिता का नाम: जसवंत सिंह गृह संख्या : 159 उम्र : 22 लिंग : महिला | YHD1440841 |
| 156 निर्वाचक का नाम : आनंद सिंह पिता का नाम: बच्चन सिंह गृह संख्या : 159 उम्र : 21 लिंग : पुरुष | YHD1562453 | 157 निर्वाचक का नाम : मदन सिंह पिता का नाम: बालू सिंह गृह संख्या : 160 उम्र : 57 लिंग : पुरुष | RJ/03/018/351716 | 158 निर्वाचक का नाम : बालू कंवर पति का नाम: मदन सिंह गृह संख्या : 160 उम्र : 54 लिंग : महिला | CYB1290170 |
| 159 निर्वाचक का नाम : शार्दूलसिंह पिता का नाम: बालू सिंह गृह संख्या : 160 उम्र : 54 लिंग : पुरुष | RJ/03/018/351483 | 160 निर्वाचक का नाम : शर्तीकंवर पति का नाम: शार्दूलसिंह गृह संख्या : 160 उम्र : 52 लिंग : महिला | YHD0187005 | 161 निर्वाचक का नाम : सुल्तान सिंह पिता का नाम: बालू सिंह गृह संख्या : 160 उम्र : 52 लिंग : पुरुष | YHD1847268 |
| 162 निर्वाचक का नाम : शायर कंवर पति का नाम: शैतान सिंह गृह संख्या : 160 उम्र : 50 लिंग : महिला | CYB1290188 | 163 निर्वाचक का नाम : श्रवण सिंह पिता का नाम: बालू सिंह गृह संख्या : 160 उम्र : 50 लिंग : पुरुष | RJ/03/018/351717 | 164 निर्वाचक का नाम : सदा कंवर पति का नाम: श्रवण सिंह गृह संख्या : 160 उम्र : 50 लिंग : महिला | RJ/03/018/351771 |
| 165 निर्वाचक का नाम : जितेन्द्र सिंह पिता का नाम: सादुल सिंह गृह संख्या : 160 उम्र : 32 लिंग : पुरुष | YHD0458026 | 166 निर्वाचक का नाम : रणवीर सिंह पिता का नाम: मदनसिंह गृह संख्या : 160 उम्र : 31 लिंग : पुरुष | YHD0458000 | 167 निर्वाचक का नाम : बबलू सिंह पिता का नाम: श्रवण सिंह गृह संख्या : 160 उम्र : 29 लिंग : पुरुष | YHD0936674 |

| | | | | | | | | | | | |
|-----|------------------|---|-------------|-----|------------------|---|-------------|-----|------------------|---|-------------|
| 168 | YHD1311992 | निर्वाचक का नाम : भानु प्रिया पति का नाम: जितेंद्र सिंह गृह संख्या : 160 उम्र : 27 लिंग : महिला | फोटो उपलब्ध | 169 | YHD1221563 | निर्वाचक का नाम : धर्मपाल सिंह पिता का नाम: श्रवण सिंह गृह संख्या : 160 उम्र : 25 लिंग : पुरुष | फोटो उपलब्ध | 170 | YHD1372267 | निर्वाचक का नाम : ज्योति पति का नाम: रणवीर सिंह गृह संख्या : 160 उम्र : 25 लिंग : महिला | फोटो उपलब्ध |
| 171 | YHD1372218 | निर्वाचक का नाम : राखी पति का नाम: करणी सिंह गृह संख्या : 160 उम्र : 25 लिंग : महिला | फोटो उपलब्ध | 172 | YHD1371947 | निर्वाचक का नाम : करणी सिंह पिता का नाम: मदन सिंह गृह संख्या : 160 उम्र : 23 लिंग : पुरुष | फोटो उपलब्ध | 173 | YHD1533850 | निर्वाचक का नाम : पिकी कंवर पिता का नाम: श्रवण सिंह गृह संख्या : 160 उम्र : 23 लिंग : महिला | फोटो उपलब्ध |
| 174 | YHD1533876 | निर्वाचक का नाम : आरती कंवर पिता का नाम: श्रवण सिंह गृह संख्या : 160 उम्र : 23 लिंग : महिला | फोटो उपलब्ध | 175 | YHD1441047 | निर्वाचक का नाम : नरेंद्र सिंह पिता का नाम: सुल्तान सिंह गृह संख्या : 160 उम्र : 22 लिंग : पुरुष | फोटो उपलब्ध | 176 | RJ/03/018/351493 | निर्वाचक का नाम : रतन सिंह पिता का नाम: कल्याण सिंह गृह संख्या : 161 उम्र : 66 लिंग : पुरुष | फोटो उपलब्ध |
| 177 | RJ/03/018/351307 | निर्वाचक का नाम : सूरज कंवर पति का नाम: रतन सिंह गृह संख्या : 161 उम्र : 62 लिंग : महिला | फोटो उपलब्ध | 178 | RJ/03/018/351573 | निर्वाचक का नाम : सुमेर सिंह पिता का नाम: रतन सिंह गृह संख्या : 161 उम्र : 49 लिंग : पुरुष | फोटो उपलब्ध | 179 | CYB1290196 | निर्वाचक का नाम : लिछमा कंवर पति का नाम: सुमेर सिंह गृह संख्या : 161 उम्र : 47 लिंग : महिला | फोटो उपलब्ध |
| 180 | YHD1371970 | निर्वाचक का नाम : भेरू सिंह पिता का नाम: सुमेर सिंह गृह संख्या : 161 उम्र : 23 लिंग : पुरुष | फोटो उपलब्ध | 181 | YHD1555614 | निर्वाचक का नाम : पर्वत सिंह पिता का नाम: सुमेर सिंह गृह संख्या : 161 उम्र : 21 लिंग : पुरुष | फोटो उपलब्ध | 182 | YHD1781897 | निर्वाचक का नाम : प्रेम सिंह पिता का नाम: सुमेर सिंह गृह संख्या : 161 उम्र : 20 लिंग : पुरुष | फोटो उपलब्ध |
| 183 | RJ/03/018/351313 | निर्वाचक का नाम : गिरधारी सिंह पिता का नाम: गणेश सिंह गृह संख्या : 162 उम्र : 57 लिंग : पुरुष | फोटो उपलब्ध | 184 | RJ/03/018/351075 | निर्वाचक का नाम : सन्तोष कंवर पति का नाम: गिरधारी सिंह गृह संख्या : 162 उम्र : 54 लिंग : महिला | फोटो उपलब्ध | 185 | RJ/03/018/351469 | निर्वाचक का नाम : सवाई सिंह पिता का नाम: गणेश सिंह गृह संख्या : 162 उम्र : 54 लिंग : पुरुष | फोटो उपलब्ध |
| 186 | RJ/03/018/351278 | निर्वाचक का नाम : शायर कंवर पति का नाम: सवाईसिंह गृह संख्या : 162 उम्र : 52 लिंग : महिला | फोटो उपलब्ध | 187 | YHD0231314 | निर्वाचक का नाम : जितेन्द्र सिंह पिता का नाम: गिरधारी सिंह गृह संख्या : 162 उम्र : 36 लिंग : पुरुष | फोटो उपलब्ध | 188 | YHD0231323 | निर्वाचक का नाम : मनोहर सिंह पिता का नाम: गिरधारी सिंह गृह संख्या : 162 उम्र : 33 लिंग : पुरुष | फोटो उपलब्ध |
| 189 | YHD1090398 | निर्वाचक का नाम : विक्रम सिंह पिता का नाम: सवाई सिंह गृह संख्या : 162 उम्र : 33 लिंग : पुरुष | फोटो उपलब्ध | 190 | YHD0593046 | निर्वाचक का नाम : अनिता कंवर पति का नाम: जितेन्द्र सिंह गृह संख्या : 162 उम्र : 31 लिंग : महिला | फोटो उपलब्ध | 191 | RJ/03/018/351801 | निर्वाचक का नाम : सुमेर सिंह पिता का नाम: बालू सिंह गृह संख्या : 163 उम्र : 64 लिंग : पुरुष | फोटो उपलब्ध |
| 192 | YHD0458067 | निर्वाचक का नाम : विरेन्द्र सिंह पिता का नाम: सुमेर सिंह गृह संख्या : 163 उम्र : 34 लिंग : पुरुष | फोटो उपलब्ध | 193 | YHD0705764 | निर्वाचक का नाम : उम्मेद कंवर पति का नाम: विरेन्द्र सिंह गृह संख्या : 163 उम्र : 34 लिंग : महिला | फोटो उपलब्ध | 194 | RJ/03/018/351437 | निर्वाचक का नाम : कृष्ण कंवर पति का नाम: जगमाल सिंह गृह संख्या : 164 उम्र : 67 लिंग : महिला | फोटो उपलब्ध |
| 195 | RJ/03/018/351040 | निर्वाचक का नाम : स्वरूप सिंह पिता का नाम: जगमाल सिंह गृह संख्या : 164 उम्र : 51 लिंग : पुरुष | फोटो उपलब्ध | 196 | RJ/03/018/351574 | निर्वाचक का नाम : उम्मेद सिंह पिता का नाम: जगमाल सिंह गृह संख्या : 164 उम्र : 50 लिंग : पुरुष | फोटो उपलब्ध | 197 | CYB1391010 | निर्वाचक का नाम : सम्पत कंवर पति का नाम: स्वरूप सिंह गृह संख्या : 164 उम्र : 47 लिंग : महिला | फोटो उपलब्ध |

| | | | | | | | | | | | |
|-----|------------------|---|-------------|-----|------------------|---|-------------|-----|------------------|--|-------------|
| 198 | CYB1545409 | निर्वाचक का नाम : सुगन कवर पति का नाम: उम्मेद सिंह गृह संख्या : 164 उम्र : 46 लिंग : महिला | फोटो उपलब्ध | 199 | CYB1545417 | निर्वाचक का नाम : नरपत सिंह पिता का नाम: जगमाल सिंह गृह संख्या : 164 उम्र : 45 लिंग : पुरुष | फोटो उपलब्ध | 200 | CYB1391234 | निर्वाचक का नाम : लाल सिंह पिता का नाम: जगमालसिंह गृह संख्या : 164 उम्र : 40 लिंग : पुरुष | फोटो उपलब्ध |
| 201 | YHD0046623 | निर्वाचक का नाम : मूर्ति कंवर पति का नाम: लाल सिंह गृह संख्या : 164 उम्र : 39 लिंग : महिला | फोटो उपलब्ध | 202 | YHD1090364 | निर्वाचक का नाम : सुरेंद्र सिंह पिता का नाम: उम्मेद सिंह गृह संख्या : 164 उम्र : 26 लिंग : पुरुष | फोटो उपलब्ध | 203 | YHD1395193 | निर्वाचक का नाम : लक्ष्मी कंवर पिता का नाम: उम्मेद सिंह गृह संख्या : 164 उम्र : 25 लिंग : महिला | फोटो उपलब्ध |
| 204 | YHD1774561 | निर्वाचक का नाम : पूजा कंवर पिता का नाम: स्वरूप सिंह गृह संख्या : 164 उम्र : 25 लिंग : महिला | फोटो उपलब्ध | 205 | YHD1791276 | निर्वाचक का नाम : पवन सिंह पिता का नाम: स्वरूप सिंह गृह संख्या : 164 उम्र : 21 लिंग : पुरुष | फोटो उपलब्ध | 206 | YHD1835271 | निर्वाचक का नाम : मनदीप सिंह पिता का नाम: लाल सिंह गृह संख्या : 164 उम्र : 19 लिंग : पुरुष | फोटो उपलब्ध |
| 207 | YHD0163683 | निर्वाचक का नाम : मांगू सिंह पिता का नाम: विशाल सिंह गृह संख्या : 165 उम्र : 57 लिंग : पुरुष | फोटो उपलब्ध | 208 | RJ/03/018/351872 | निर्वाचक का नाम : माया कंवर पति का नाम: मांगू सिंह गृह संख्या : 165 उम्र : 52 लिंग : महिला | फोटो उपलब्ध | 209 | RJ/03/018/351740 | निर्वाचक का नाम : सुप्यार कंवर पति का नाम: राजू सिंह गृह संख्या : 186 उम्र : 64 लिंग : महिला | फोटो उपलब्ध |
| 210 | YHD0008235 | निर्वाचक का नाम : मनोहर सिंह पिता का नाम: राजूसिंह गृह संख्या : 186 उम्र : 44 लिंग : पुरुष | फोटो उपलब्ध | 211 | CYB1545425 | निर्वाचक का नाम : प्रकाश कंवर पति का नाम: मनोहर सिंह गृह संख्या : 186 उम्र : 40 लिंग : महिला | फोटो उपलब्ध | 212 | RJ/03/018/351134 | निर्वाचक का नाम : लिछ्मी कंवर पति का नाम: राजू सिंह गृह संख्या : 187 उम्र : 72 लिंग : महिला | फोटो उपलब्ध |
| 213 | CYB1103167 | निर्वाचक का नाम : खूम सिंह पिता का नाम: राजू सिंह गृह संख्या : 187 उम्र : 53 लिंग : पुरुष | फोटो उपलब्ध | 214 | RJ/03/018/351719 | निर्वाचक का नाम : बाला कंवर पति का नाम: खूम सिंह गृह संख्या : 187 उम्र : 51 लिंग : महिला | फोटो उपलब्ध | 215 | RJ/03/018/351883 | निर्वाचक का नाम : महेन्द्र सिंह पिता का नाम: राजू सिंह गृह संख्या : 187 उम्र : 50 लिंग : पुरुष | फोटो उपलब्ध |
| 216 | CYB1290212 | निर्वाचक का नाम : पृथ्वी सिंह पिता का नाम: राजू सिंह गृह संख्या : 187 उम्र : 43 लिंग : पुरुष | फोटो उपलब्ध | 217 | CYB1545433 | निर्वाचक का नाम : सुशीला कंवर पति का नाम: पर्वत सिंह गृह संख्या : 187 उम्र : 39 लिंग : महिला | फोटो उपलब्ध | 218 | CYB1545441 | निर्वाचक का नाम : ममता कंवर पति का नाम: पृथ्वी सिंह गृह संख्या : 187 उम्र : 39 लिंग : महिला | फोटो उपलब्ध |
| 219 | RJ/03/018/351334 | निर्वाचक का नाम : चन्दा कंवर पति का नाम: गोरधन सिंह गृह संख्या : 188 उम्र : 60 लिंग : महिला | फोटो उपलब्ध | 220 | YHD0458083 | निर्वाचक का नाम : दशरथसिंह पिता का नाम: गोरधन सिंह गृह संख्या : 188 उम्र : 32 लिंग : पुरुष | फोटो उपलब्ध | 221 | YHD0458109 | निर्वाचक का नाम : भगवानसिंह पिता का नाम: गोरधन सिंह गृह संख्या : 188 उम्र : 31 लिंग : पुरुष | फोटो उपलब्ध |
| 222 | RJ/03/018/351861 | निर्वाचक का नाम : किशोर सिंह पिता का नाम: भवर सिंह गृह संख्या : 189 उम्र : 62 लिंग : पुरुष | फोटो उपलब्ध | 223 | RJ/03/018/351323 | निर्वाचक का नाम : भंवरी कंवर पति का नाम: किशोर सिंह गृह संख्या : 189 उम्र : 57 लिंग : महिला | फोटो उपलब्ध | 224 | YHD0289694 | निर्वाचक का नाम : गजेन्द्र सिंह पिता का नाम: किशोरसिंह गृह संख्या : 189 उम्र : 32 लिंग : पुरुष | फोटो उपलब्ध |
| 225 | YHD1086974 | निर्वाचक का नाम : पर्वत सिंह पिता का नाम: किशोर सिंह गृह संख्या : 189 उम्र : 26 लिंग : पुरुष | फोटो उपलब्ध | 226 | RJ/03/018/351692 | निर्वाचक का नाम : करणी सिंह पिता का नाम: नरधू सिंह गृह संख्या : 190 उम्र : 61 लिंग : पुरुष | फोटो उपलब्ध | 227 | RJ/03/018/351541 | निर्वाचक का नाम : सरोज कंवर पति का नाम: करणी सिंह गृह संख्या : 190 उम्र : 57 लिंग : महिला | फोटो उपलब्ध |

| | | | | | | | | | | | |
|-----|------------------|---|-------------|-----|------------------|---|-------------|-----|------------------|---|-------------|
| 228 | YHD1846302 | निर्वाचक का नाम : महावीर सिंह राठौड़ पिता का नाम: करनी सिंह राठौड़ गृह संख्या : 190 उम्र : 31 लिंग : पुरुष | फोटो उपलब्ध | 229 | YHD1847052 | निर्वाचक का नाम : सरोज राजपूत पति का नाम: महावीर सिंह राठौड़ गृह संख्या : 190 उम्र : 22 लिंग : महिला | फोटो उपलब्ध | 230 | YHD1845650 | निर्वाचक का नाम : प्रदीप सिंह राठौड़ पिता का नाम: करणी सिंह गृह संख्या : 190 उम्र : 19 लिंग : पुरुष | फोटो उपलब्ध |
| 231 | RJ/03/018/351387 | निर्वाचक का नाम : मोहन सिंह पिता का नाम: भूर सिंह गृह संख्या : 191 उम्र : 76 लिंग : पुरुष | फोटो उपलब्ध | 232 | CYB1545458 | निर्वाचक का नाम : प्रताप सिंह पिता का नाम: मोहन सिंह गृह संख्या : 191 उम्र : 45 लिंग : पुरुष | फोटो उपलब्ध | 233 | CYB1452358 | निर्वाचक का नाम : प्रकाश कंवर पति का नाम: प्रताप सिंह गृह संख्या : 191 उम्र : 43 लिंग : महिला | फोटो उपलब्ध |
| 234 | YHD1784545 | निर्वाचक का नाम : सुरेन्द्र सिंह पिता का नाम: प्रताप सिंह गृह संख्या : 191 उम्र : 19 लिंग : पुरुष | फोटो उपलब्ध | 235 | RJ/03/018/351707 | निर्वाचक का नाम : सुलतान सिंह पिता का नाम: छोटू सिंह गृह संख्या : 192 उम्र : 68 लिंग : पुरुष | फोटो उपलब्ध | 236 | RJ/03/018/351484 | निर्वाचक का नाम : सलाब कंवर पति का नाम: सुलतान सिंह गृह संख्या : 192 उम्र : 62 लिंग : महिला | फोटो उपलब्ध |
| 237 | YHD0046755 | निर्वाचक का नाम : विक्रम सिंह पिता का नाम: सुल्तान सिंह गृह संख्या : 192 उम्र : 37 लिंग : पुरुष | फोटो उपलब्ध | 238 | YHD0078121 | निर्वाचक का नाम : तुलसी कंवर पति का नाम: विक्रम सिंह गृह संख्या : 192 उम्र : 36 लिंग : महिला | फोटो उपलब्ध | 239 | RJ/03/018/351569 | निर्वाचक का नाम : राजू सिंह पिता का नाम: छोटू सिंह गृह संख्या : 193 उम्र : 60 लिंग : पुरुष | फोटो उपलब्ध |
| 240 | RJ/03/018/351395 | निर्वाचक का नाम : सरोज कंवर पति का नाम: राजू सिंह गृह संख्या : 193 उम्र : 57 लिंग : महिला | फोटो उपलब्ध | 241 | RJ/03/018/351474 | निर्वाचक का नाम : महावीर सिंह पिता का नाम: मगन सिंह गृह संख्या : 193 उम्र : 50 लिंग : पुरुष | फोटो उपलब्ध | 242 | CYB1222900 | निर्वाचक का नाम : गोपाल सिंह पिता का नाम: छोटू सिंह गृह संख्या : 193 उम्र : 47 लिंग : पुरुष | फोटो उपलब्ध |
| 243 | CYB1222918 | निर्वाचक का नाम : मुकेश कंवर पति का नाम: गोपाल सिंह गृह संख्या : 193 उम्र : 47 लिंग : महिला | फोटो उपलब्ध | 244 | CYB1545250 | निर्वाचक का नाम : चांद कंवर पति का नाम: महावीर सिंह गृह संख्या : 193 उम्र : 43 लिंग : महिला | फोटो उपलब्ध | 245 | YHD1696756 | निर्वाचक का नाम : आनंद सिंह राठौड़ पिता का नाम: महावीर सिंह सिंह गृह संख्या : 193 उम्र : 22 लिंग : पुरुष | फोटो उपलब्ध |
| 246 | YHD1781772 | निर्वाचक का नाम : प्रेम सिंह राठौड़ पिता का नाम: गोपाल सिंह राठौड़ गृह संख्या : 193 उम्र : 22 लिंग : पुरुष | फोटो उपलब्ध | 247 | RJ/03/018/351527 | निर्वाचक का नाम : रघुबीर सिंह पिता का नाम: भंवर सिंह गृह संख्या : 195 उम्र : 62 लिंग : पुरुष | फोटो उपलब्ध | 248 | RJ/03/018/351289 | निर्वाचक का नाम : सन्तोष कंवर पति का नाम: रघुबीर सिंह गृह संख्या : 195 उम्र : 58 लिंग : महिला | फोटो उपलब्ध |
| 249 | YHD0343657 | निर्वाचक का नाम : कुलदीप सिंह पिता का नाम: रघुबीर सिंह गृह संख्या : 195 उम्र : 32 लिंग : पुरुष | फोटो उपलब्ध | 250 | CYB1103159 | निर्वाचक का नाम : विनोद कंवर पति का नाम: मगन सिंह गृह संख्या : 196 उम्र : 62 लिंग : महिला | फोटो उपलब्ध | 251 | CYB1390871 | निर्वाचक का नाम : दिलीप सिंह पिता का नाम: मगन सिंह गृह संख्या : 196 उम्र : 43 लिंग : पुरुष | फोटो उपलब्ध |
| 252 | CYB1545714 | निर्वाचक का नाम : सन्तोष कंवर पति का नाम: दिलीप सिंह गृह संख्या : 196 उम्र : 37 लिंग : महिला | फोटो उपलब्ध | 253 | RJ/03/018/351551 | निर्वाचक का नाम : पूरण सिंह पिता का नाम: पेप सिंह गृह संख्या : 197 उम्र : 69 लिंग : पुरुष | फोटो उपलब्ध | 254 | RJ/03/018/351366 | निर्वाचक का नाम : ओम कंवर पति का नाम: पूरण सिंह गृह संख्या : 197 उम्र : 67 लिंग : महिला | फोटो उपलब्ध |
| 255 | CYB1103191 | निर्वाचक का नाम : बल्लू सिंह पिता का नाम: पेप सिंह गृह संख्या : 198 उम्र : 77 लिंग : पुरुष | फोटो उपलब्ध | 256 | RJ/03/018/351358 | निर्वाचक का नाम : अन्तर कंवर पति का नाम: बल्लू सिंह गृह संख्या : 198 उम्र : 67 लिंग : महिला | फोटो उपलब्ध | 257 | RJ/03/018/351402 | निर्वाचक का नाम : रेवन्त सिंह पिता का नाम: बल्लू सिंह गृह संख्या : 198 उम्र : 53 लिंग : पुरुष | फोटो उपलब्ध |

| | | | | | | | | | | | |
|-----|------------------|--|-------------|-----|------------------|---|-------------|-----|------------------|---|-------------|
| 258 | RJ/03/018/351848 | निर्वाचक का नाम : कैलाश कंवर पति का नाम: रेवन्त सिंह गृह संख्या : 198 उम्र : 50 लिंग : महिला | फोटो उपलब्ध | 259 | CYB1103324 | निर्वाचक का नाम : सुल्तान सिंह पिता का नाम: बल्लूसिंह गृह संख्या : 198 उम्र : 47 लिंग : पुरुष | फोटो उपलब्ध | 260 | CYB1391176 | निर्वाचक का नाम : सर्वाईसिंह पिता का नाम: बालूसिंह गृह संख्या : 198 उम्र : 46 लिंग : पुरुष | फोटो उपलब्ध |
| 261 | CYB1545466 | निर्वाचक का नाम : गूडी कंवर पति का नाम: सुल्तानसिंह गृह संख्या : 198 उम्र : 45 लिंग : महिला | फोटो उपलब्ध | 262 | YHD1616267 | निर्वाचक का नाम : ज्योति कंवर पिता का नाम: सुल्तान सिंह गृह संख्या : 198 उम्र : 20 लिंग : महिला | फोटो उपलब्ध | 263 | CYB1391044 | निर्वाचक का नाम : सुरेश कंवर पति का नाम: सुमेर सिंह गृह संख्या : 200 उम्र : 67 लिंग : महिला | फोटो उपलब्ध |
| 264 | CYB1452432 | निर्वाचक का नाम : सरोज कंवर पति का नाम: जोगेन्द्र सिंह गृह संख्या : 200 उम्र : 42 लिंग : महिला | फोटो उपलब्ध | 265 | YHD0046763 | निर्वाचक का नाम : जोगेन्द्र सिंह पिता का नाम: सुमेर सिंह गृह संख्या : 200 उम्र : 42 लिंग : पुरुष | फोटो उपलब्ध | 266 | CYB1545482 | निर्वाचक का नाम : शान्ति कंवर पति का नाम: महेन्द्र सिंह गृह संख्या : 200 उम्र : 39 लिंग : महिला | फोटो उपलब्ध |
| 267 | YHD1619683 | निर्वाचक का नाम : पूनम कंवर पिता का नाम: जोगेन्द्र सिंह गृह संख्या : 200 उम्र : 20 लिंग : महिला | फोटो उपलब्ध | 268 | YHD1667526 | निर्वाचक का नाम : ललिता कंवर माता का नाम: शांति कंवर गृह संख्या : 200 उम्र : 20 लिंग : महिला | फोटो उपलब्ध | 269 | RJ/03/018/351179 | निर्वाचक का नाम : मंगेज कंवर पति का नाम: हनुमान सिंह गृह संख्या : 201 उम्र : 68 लिंग : महिला | फोटो उपलब्ध |
| 270 | CYB1290220 | निर्वाचक का नाम : रणजीत सिंह पिता का नाम: हनुमान सिंह गृह संख्या : 201 उम्र : 47 लिंग : पुरुष | फोटो उपलब्ध | 271 | YHD0008250 | निर्वाचक का नाम : प्रेम कंवर पति का नाम: रणजीत सिंह गृह संख्या : 201 उम्र : 34 लिंग : महिला | फोटो उपलब्ध | 272 | RJ/03/018/351743 | निर्वाचक का नाम : मदन सिंह पिता का नाम: विशाल सिंह गृह संख्या : 202 उम्र : 62 लिंग : पुरुष | फोटो उपलब्ध |
| 273 | RJ/03/018/351178 | निर्वाचक का नाम : मोहन कंवर पति का नाम: मदन सिंह गृह संख्या : 202 उम्र : 58 लिंग : महिला | फोटो उपलब्ध | 274 | YHD0458133 | निर्वाचक का नाम : तेजपालसिंह पिता का नाम: मदनसिंह गृह संख्या : 202 उम्र : 31 लिंग : पुरुष | फोटो उपलब्ध | 275 | YHD1371749 | निर्वाचक का नाम : पूजा बाई पति का नाम: तेजपाल सिंह गृह संख्या : 202 उम्र : 28 लिंग : महिला | फोटो उपलब्ध |
| 276 | CYB1612589 | निर्वाचक का नाम : गोपाल राम पिता का नाम: किशन लाल गृह संख्या : 203 उम्र : 83 लिंग : पुरुष | फोटो उपलब्ध | 277 | RJ/03/018/351835 | निर्वाचक का नाम : गंगा देवी पति का नाम: गोपाल राम गृह संख्या : 203 उम्र : 77 लिंग : महिला | फोटो उपलब्ध | 278 | CYB1545490 | निर्वाचक का नाम : सुरजा राम पिता का नाम: जिनका राम गृह संख्या : 204 उम्र : 67 लिंग : पुरुष | फोटो उपलब्ध |
| 279 | RJ/03/018/351104 | निर्वाचक का नाम : मोहनी देवी पति का नाम: सुरजा राम गृह संख्या : 204 उम्र : 57 लिंग : महिला | फोटो उपलब्ध | 280 | RJ/03/018/351254 | निर्वाचक का नाम : सांवर मल पिता का नाम: सुरजा राम गृह संख्या : 204 उम्र : 51 लिंग : पुरुष | फोटो उपलब्ध | 281 | YHD1103282 | निर्वाचक का नाम : श्याम लाल पिता का नाम: सूरजाराम गृह संख्या : 204 उम्र : 35 लिंग : पुरुष | फोटो उपलब्ध |
| 282 | RJ/03/018/351294 | निर्वाचक का नाम : राजेन्द्र सिंह पिता का नाम: माधो सिंह गृह संख्या : 205 उम्र : 72 लिंग : पुरुष | फोटो उपलब्ध | 283 | RJ/03/018/351444 | निर्वाचक का नाम : सन्तोष कंवर पति का नाम: राजेन्द्र सिंह गृह संख्या : 205 उम्र : 62 लिंग : महिला | फोटो उपलब्ध | 284 | YHD0136309 | निर्वाचक का नाम : कर्णपाल सिंह पिता का नाम: राजेन्द्र सिंह गृह संख्या : 205 उम्र : 37 लिंग : पुरुष | फोटो उपलब्ध |
| 285 | YHD0136374 | निर्वाचक का नाम : धर्मेन्द्र सिंह पिता का नाम: राजेन्द्र सिंह गृह संख्या : 205 उम्र : 37 लिंग : पुरुष | फोटो उपलब्ध | 286 | YHD0593038 | निर्वाचक का नाम : अनु कंवर पति का नाम: कर्णपाल सिंह गृह संख्या : 205 उम्र : 33 लिंग : महिला | फोटो उपलब्ध | 287 | YHD0231332 | निर्वाचक का नाम : सत्यपाल सिंह पिता का नाम: राजेन्द्र सिंह गृह संख्या : 205 उम्र : 33 लिंग : पुरुष | फोटो उपलब्ध |

विधान सभा क्षेत्र की संख्या व नाम : 23-रतनगढ़
अनुभाग की संख्या व नाम : 2-रा कन्या उ प्रा वि,वार्ड न 11

| | |
|---|-------------|
| 288 | YHD0777219 |
| निर्वाचक का नाम : सम्पत कंवर पति का नाम: धर्मेन्द्र सिंह गृह संख्या : 205 उम्र : 33 लिंग : महिला | फोटो उपलब्ध |

| | |
|---|-------------|
| 289 | YHD1141423 |
| निर्वाचक का नाम : टीना कंवर पति का नाम: सत्यपाल सिंह गृह संख्या : 205 उम्र : 29 लिंग : महिला | फोटो उपलब्ध |

| | | | | | | | | | | | |
|-----|------------------|---|-------------|-----|------------------|---|-------------|-----|------------------|--|-------------|
| 290 | YHD1838960 | निर्वाचक का नाम : संजय सिंह पिता का नाम: अर्जुन सिंह गृह संख्या : 139 उम्र : 25 लिंग : पुरुष | फोटो उपलब्ध | 291 | CYB1544881 | निर्वाचक का नाम : रतन कंवर पति का नाम: गोविन्द सिंह गृह संख्या : 166 उम्र : 72 लिंग : महिला | फोटो उपलब्ध | 292 | YHD1273085 | निर्वाचक का नाम : सौरभ सिंह पिता का नाम: दयाल सिंह गृह संख्या : 166 उम्र : 25 लिंग : पुरुष | फोटो उपलब्ध |
| 293 | YHD0734830 | निर्वाचक का नाम : रिक्कू कंवर पति का नाम: शंकर सिंह गृह संख्या : 167 उम्र : 31 लिंग : महिला | फोटो उपलब्ध | 294 | RJ/03/018/351231 | निर्वाचक का नाम : सादुल सिंह पिता का नाम: जेस सिंह गृह संख्या : 168 उम्र : 71 लिंग : पुरुष | फोटो उपलब्ध | 295 | RJ/03/018/351443 | निर्वाचक का नाम : जय कंवर पति का नाम: शार्दूलसिंह गृह संख्या : 168 उम्र : 68 लिंग : महिला | फोटो उपलब्ध |
| 296 | RJ/03/018/351438 | निर्वाचक का नाम : शान्ति कंवर पति का नाम: रघुवीर सिंह गृह संख्या : 168 उम्र : 52 लिंग : महिला | फोटो उपलब्ध | 297 | RJ/03/018/351439 | निर्वाचक का नाम : विनोद कंवर पति का नाम: सुजान सिंह गृह संख्या : 168 उम्र : 50 लिंग : महिला | फोटो उपलब्ध | 298 | YHD0936690 | निर्वाचक का नाम : सुरेन्द्र सिंह पिता का नाम: रघुवीर सिंह गृह संख्या : 168 उम्र : 28 लिंग : पुरुष | फोटो उपलब्ध |
| 299 | YHD1249259 | निर्वाचक का नाम : तेज करण सिंह पिता का नाम: सुजान सिंह गृह संख्या : 168 उम्र : 25 लिंग : पुरुष | फोटो उपलब्ध | 300 | YHD1440874 | निर्वाचक का नाम : पूजा कंवर पिता का नाम: रघुवीर सिंह गृह संख्या : 168 उम्र : 22 लिंग : महिला | फोटो उपलब्ध | 301 | YHD1510007 | निर्वाचक का नाम : शायर सिंह पिता का नाम: सुजान सिंह गृह संख्या : 168 उम्र : 21 लिंग : पुरुष | फोटो उपलब्ध |
| 302 | CYB1289883 | निर्वाचक का नाम : भंवर सिंह पिता का नाम: नारायण सिंह गृह संख्या : 169 उम्र : 62 लिंग : पुरुष | फोटो उपलब्ध | 303 | RJ/03/018/351338 | निर्वाचक का नाम : शशिपाल सिंह पिता का नाम: नारायण सिंह गृह संख्या : 169 उम्र : 60 लिंग : पुरुष | फोटो उपलब्ध | 304 | CYB1289891 | निर्वाचक का नाम : भंवरी कंवर पति का नाम: भंवर सिंह गृह संख्या : 169 उम्र : 57 लिंग : महिला | फोटो उपलब्ध |
| 305 | RJ/03/018/351440 | निर्वाचक का नाम : सूरज कंवर पति का नाम: देवी सिंह गृह संख्या : 170 उम्र : 74 लिंग : महिला | फोटो उपलब्ध | 306 | RJ/03/018/351216 | निर्वाचक का नाम : अर्जुन सिंह पिता का नाम: देवी सिंह गृह संख्या : 170 उम्र : 53 लिंग : पुरुष | फोटो उपलब्ध | 307 | CYB1103340 | निर्वाचक का नाम : भवरी कंवर पति का नाम: अर्जुन सिंह गृह संख्या : 170 उम्र : 47 लिंग : महिला | फोटो उपलब्ध |
| 308 | YHD0936179 | निर्वाचक का नाम : जयपाल सिंह पिता का नाम: अर्जुन सिंह गृह संख्या : 170 उम्र : 27 लिंग : पुरुष | फोटो उपलब्ध | 309 | RJ/03/018/351442 | निर्वाचक का नाम : मगन कंवर पति का नाम: बन्ने सिंह गृह संख्या : 171 उम्र : 64 लिंग : महिला | फोटो उपलब्ध | 310 | YHD0046441 | निर्वाचक का नाम : हंस कंवर पति का नाम: किशन सिंह गृह संख्या : 171 उम्र : 43 लिंग : महिला | फोटो उपलब्ध |
| 311 | YHD0046458 | निर्वाचक का नाम : दलीप सिंह पिता का नाम: बने सिंह गृह संख्या : 171 उम्र : 43 लिंग : पुरुष | फोटो उपलब्ध | 312 | YHD0078097 | निर्वाचक का नाम : रेनु कंवर पति का नाम: दलीप सिंह गृह संख्या : 171 उम्र : 38 लिंग : महिला | फोटो उपलब्ध | 313 | YHD0046466 | निर्वाचक का नाम : जीवराज सिंह पिता का नाम: बने सिंह गृह संख्या : 171 उम्र : 38 लिंग : पुरुष | फोटो उपलब्ध |
| 314 | YHD0136259 | निर्वाचक का नाम : रसना कंवर पति का नाम: जीवराज सिंह गृह संख्या : 171 उम्र : 36 लिंग : महिला | फोटो उपलब्ध | 315 | YHD1371996 | निर्वाचक का नाम : चेतना कंवर पिता का नाम: किशन सिंह गृह संख्या : 171 उम्र : 23 लिंग : महिला | फोटो उपलब्ध | 316 | YHD1773357 | निर्वाचक का नाम : चंचल कंवर पिता का नाम: किशन सिंह गृह संख्या : 171 उम्र : 20 लिंग : महिला | फोटो उपलब्ध |
| 317 | RJ/03/018/351592 | निर्वाचक का नाम : बिमला कंवर पति का नाम: बीरबल सिंह गृह संख्या : 172 उम्र : 57 लिंग : महिला | फोटो उपलब्ध | 318 | YHD1271782 | निर्वाचक का नाम : प्रेम सिंह पिता का नाम: बीरबल सिंह गृह संख्या : 172 उम्र : 25 लिंग : पुरुष | फोटो उपलब्ध | 319 | YHD1441187 | निर्वाचक का नाम : योगिता कंवर पिता का नाम: बीरबल सिंह गृह संख्या : 172 उम्र : 22 लिंग : महिला | फोटो उपलब्ध |

| | | | | | | | | | | | |
|-----|------------------|--|-------------|-----|------------------|--|-------------|-----|------------------|---|-------------|
| 320 | CYB1544907 | निर्वाचक का नाम : सवाईसिंह पिता का नाम: गोपाल सिंह गृह संख्या : 173 उम्र : 54 लिंग : पुरुष | फोटो उपलब्ध | 321 | RJ/03/018/351710 | निर्वाचक का नाम : लक्ष्मी कंवर पिता का नाम: सवाईसिंह गृह संख्या : 173 उम्र : 51 लिंग : महिला | फोटो उपलब्ध | 322 | RJ/03/018/351793 | निर्वाचक का नाम : भादर सिंह पिता का नाम: मोहन सिंह गृह संख्या : 173 उम्र : 51 लिंग : पुरुष | फोटो उपलब्ध |
| 323 | CYB1452291 | निर्वाचक का नाम : लालीदेवी पति का नाम: भादर सिंह गृह संख्या : 173 उम्र : 49 लिंग : महिला | फोटो उपलब्ध | 324 | CYB1544915 | निर्वाचक का नाम : अजीतसिंह पिता का नाम: मोहन सिंह गृह संख्या : 173 उम्र : 46 लिंग : पुरुष | फोटो उपलब्ध | 325 | CYB1222538 | निर्वाचक का नाम : बिरजू सिंह पिता का नाम: मोहन सिंह गृह संख्या : 173 उम्र : 43 लिंग : पुरुष | फोटो उपलब्ध |
| 326 | YHD0046474 | निर्वाचक का नाम : संतोष कंवर पति का नाम: अजीतसिंह गृह संख्या : 173 उम्र : 41 लिंग : महिला | फोटो उपलब्ध | 327 | CYB1544923 | निर्वाचक का नाम : निर्मला कंवर पति का नाम: बिरजू सिंह गृह संख्या : 173 उम्र : 39 लिंग : महिला | फोटो उपलब्ध | 328 | CYB1544899 | निर्वाचक का नाम : लाल सिंह पिता का नाम: मोहनसिंह गृह संख्या : 173 उम्र : 39 लिंग : पुरुष | फोटो उपलब्ध |
| 329 | YHD0777227 | निर्वाचक का नाम : ज्योति पति का नाम: लालसिंह गृह संख्या : 173 उम्र : 32 लिंग : महिला | फोटो उपलब्ध | 330 | YHD0458182 | निर्वाचक का नाम : कुलदीपसिंह पिता का नाम: सवाईसिंह गृह संख्या : 173 उम्र : 31 लिंग : पुरुष | फोटो उपलब्ध | 331 | YHD0936724 | निर्वाचक का नाम : पिकी पिता का नाम: सवाई सिंह गृह संख्या : 173 उम्र : 28 लिंग : महिला | फोटो उपलब्ध |
| 332 | YHD1271774 | निर्वाचक का नाम : भारत सिंह पिता का नाम: सवाई सिंह गृह संख्या : 173 उम्र : 25 लिंग : पुरुष | फोटो उपलब्ध | 333 | YHD1781855 | निर्वाचक का नाम : सचिन सिंह पिता का नाम: अजीत सिंह गृह संख्या : 173 उम्र : 21 लिंग : पुरुष | फोटो उपलब्ध | 334 | YHD1780295 | निर्वाचक का नाम : भवानी सिंह पिता का नाम: बिरजू सिंह गृह संख्या : 173 उम्र : 20 लिंग : पुरुष | फोटो उपलब्ध |
| 335 | YHD0046482 | निर्वाचक का नाम : रेशम कंवर पति का नाम: भंवर सिंह गृह संख्या : 175 उम्र : 74 लिंग : महिला | फोटो उपलब्ध | 336 | YHD0777235 | निर्वाचक का नाम : भंवरसिंह पिता का नाम: जोध सिंह गृह संख्या : 175 उम्र : 70 लिंग : पुरुष | फोटो उपलब्ध | 337 | CYB1222546 | निर्वाचक का नाम : भागीरथ सिंह पिता का नाम: जोध सिंह गृह संख्या : 175 उम्र : 67 लिंग : पुरुष | फोटो उपलब्ध |
| 338 | RJ/03/018/351712 | निर्वाचक का नाम : गंगा कंवर पति का नाम: भागीरथ सिंह गृह संख्या : 175 उम्र : 62 लिंग : महिला | फोटो उपलब्ध | 339 | YHD1042456 | निर्वाचक का नाम : सुरेन्द्र सिंह पिता का नाम: भंवर सिंह गृह संख्या : 175 उम्र : 41 लिंग : पुरुष | फोटो उपलब्ध | 340 | YHD0163527 | निर्वाचक का नाम : हरी सिंह पिता का नाम: भागीरथ सिंह गृह संख्या : 175 उम्र : 39 लिंग : पुरुष | फोटो उपलब्ध |
| 341 | YHD0705699 | निर्वाचक का नाम : सरोज कंवर पति का नाम: हरीसिंह गृह संख्या : 175 उम्र : 36 लिंग : महिला | फोटो उपलब्ध | 342 | YHD0705681 | निर्वाचक का नाम : शंकर सिंह पिता का नाम: भागीरथ सिंह गृह संख्या : 175 उम्र : 30 लिंग : पुरुष | फोटो उपलब्ध | 343 | YHD0936765 | निर्वाचक का नाम : पूनम कंवर पति का नाम: शंकर सिंह गृह संख्या : 175 उम्र : 28 लिंग : महिला | फोटो उपलब्ध |
| 344 | YHD1042274 | निर्वाचक का नाम : पूजा कंवर पति का नाम: सुरेन्द्र सिंह गृह संख्या : 175 उम्र : 28 लिंग : महिला | फोटो उपलब्ध | 345 | RJ/03/018/351708 | निर्वाचक का नाम : माल सिंह पिता का नाम: पेम सिंह गृह संख्या : 176 उम्र : 87 लिंग : पुरुष | फोटो उपलब्ध | 346 | RJ/03/018/351365 | निर्वाचक का नाम : रतन कंवर पति का नाम: माल सिंह गृह संख्या : 176 उम्र : 84 लिंग : महिला | फोटो उपलब्ध |
| 347 | YHD1363290 | निर्वाचक का नाम : दारा सिंह पिता का नाम: मालू सिंह राठौड़ गृह संख्या : 176 उम्र : 41 लिंग : पुरुष | फोटो उपलब्ध | 348 | YHD0559567 | निर्वाचक का नाम : पिकी कंवर पति का नाम: दारा सिंह गृह संख्या : 176 उम्र : 34 लिंग : महिला | फोटो उपलब्ध | 349 | RJ/03/018/351169 | निर्वाचक का नाम : बजरंग सिंह पिता का नाम: माल सिंह गृह संख्या : 177 उम्र : 67 लिंग : पुरुष | फोटो उपलब्ध |

| | | | | | | | | | | | |
|-----|------------------|---|-------------|-----|------------------|--|-------------|-----|------------------|---|-------------|
| 350 | RJ/03/018/351347 | निर्वाचक का नाम : सुशीला कंवर पति का नाम: बजरंग सिंह गृह संख्या : 177 उम्र : 65 लिंग : महिला | फोटो उपलब्ध | 351 | YHD0046672 | निर्वाचक का नाम : इन्द्र सिंह पिता का नाम: बजरंग सिंह गृह संख्या : 177 उम्र : 36 लिंग : पुरुष | फोटो उपलब्ध | 352 | YHD0559575 | निर्वाचक का नाम : मोनिका कंवर पति का नाम: जितेन्द्र सिंह गृह संख्या : 177 उम्र : 35 लिंग : महिला | फोटो उपलब्ध |
| 353 | YHD0267339 | निर्वाचक का नाम : जितेन्द्र सिंह पिता का नाम: बजरंग सिंह गृह संख्या : 177 उम्र : 34 लिंग : पुरुष | फोटो उपलब्ध | 354 | YHD0734822 | निर्वाचक का नाम : ममता कंवर पति का नाम: इन्द्रसिंह गृह संख्या : 177 उम्र : 34 लिंग : महिला | फोटो उपलब्ध | 355 | RJ/03/018/351389 | निर्वाचक का नाम : फूल सिंह पिता का नाम: माल सिंह गृह संख्या : 178 उम्र : 63 लिंग : पुरुष | फोटो उपलब्ध |
| 356 | RJ/03/018/351345 | निर्वाचक का नाम : सोन कंवर पति का नाम: फूल सिंह गृह संख्या : 178 उम्र : 60 लिंग : महिला | फोटो उपलब्ध | 357 | YHD0936195 | निर्वाचक का नाम : महावीर सिंह पिता का नाम: फूल सिंह गृह संख्या : 178 उम्र : 27 लिंग : पुरुष | फोटो उपलब्ध | 358 | RJ/03/018/351714 | निर्वाचक का नाम : सोन कंवर पति का नाम: भोपाल सिंह गृह संख्या : 179 उम्र : 87 लिंग : महिला | फोटो उपलब्ध |
| 359 | RJ/03/018/351765 | निर्वाचक का नाम : फूल सिंह पिता का नाम: भोपाल सिंह गृह संख्या : 179 उम्र : 55 लिंग : पुरुष | फोटो उपलब्ध | 360 | RJ/03/018/351713 | निर्वाचक का नाम : ओम कंवर पति का नाम: फूल सिंह गृह संख्या : 179 उम्र : 53 लिंग : महिला | फोटो उपलब्ध | 361 | YHD0376475 | निर्वाचक का नाम : जितेन्द्र सिंह पिता का नाम: फूलसिंह गृह संख्या : 179 उम्र : 32 लिंग : पुरुष | फोटो उपलब्ध |
| 362 | YHD0458216 | निर्वाचक का नाम : मुकेशसिंह पिता का नाम: फूलसिंह गृह संख्या : 179 उम्र : 31 लिंग : पुरुष | फोटो उपलब्ध | 363 | YHD1042472 | निर्वाचक का नाम : लक्ष्मी कंवर पति का नाम: जीतेन्द्र सिंह गृह संख्या : 179 उम्र : 31 लिंग : महिला | फोटो उपलब्ध | 364 | YHD0705772 | निर्वाचक का नाम : नन्दु सिंह पिता का नाम: फूल सिंह गृह संख्या : 179 उम्र : 30 लिंग : पुरुष | फोटो उपलब्ध |
| 365 | CYB1327865 | निर्वाचक का नाम : नरसी सिंह पिता का नाम: नून सिंह गृह संख्या : 180 उम्र : 72 लिंग : पुरुष | फोटो उपलब्ध | 366 | RJ/03/018/351705 | निर्वाचक का नाम : शरदा कंवर पति का नाम: नरसी सिंह गृह संख्या : 180 उम्र : 62 लिंग : महिला | फोटो उपलब्ध | 367 | YHD0163535 | निर्वाचक का नाम : भवानी सिंह पिता का नाम: नरसी सिंह गृह संख्या : 180 उम्र : 38 लिंग : पुरुष | फोटो उपलब्ध |
| 368 | RJ/03/018/351734 | निर्वाचक का नाम : बल्लू सिंह पिता का नाम: माल सिंह गृह संख्या : 181 उम्र : 65 लिंग : पुरुष | फोटो उपलब्ध | 369 | RJ/03/018/351709 | निर्वाचक का नाम : कमला कंवर पति का नाम: बल्लू सिंह गृह संख्या : 181 उम्र : 62 लिंग : महिला | फोटो उपलब्ध | 370 | YHD0353110 | निर्वाचक का नाम : राजेन्द्र सिंह पिता का नाम: बल्लू सिंह गृह संख्या : 181 उम्र : 34 लिंग : पुरुष | फोटो उपलब्ध |
| 371 | YHD0705707 | निर्वाचक का नाम : नीतू कंवर पति का नाम: राजेन्द्र सिंह गृह संख्या : 181 उम्र : 31 लिंग : महिला | फोटो उपलब्ध | 372 | RJ/03/018/351339 | निर्वाचक का नाम : स्वरूप सिंह पिता का नाम: माल सिंह गृह संख्या : 182 उम्र : 54 लिंग : पुरुष | फोटो उपलब्ध | 373 | RJ/03/018/351346 | निर्वाचक का नाम : सुमन कंवर पति का नाम: स्वरूप सिंह गृह संख्या : 182 उम्र : 52 लिंग : महिला | फोटो उपलब्ध |
| 374 | YHD0606244 | निर्वाचक का नाम : संजयसिंह पिता का नाम: स्वरूपसिंह गृह संख्या : 182 उम्र : 33 लिंग : पुरुष | फोटो उपलब्ध | 375 | YHD0777250 | निर्वाचक का नाम : फूलकंवर पति का नाम: संजय सिंह गृह संख्या : 182 उम्र : 31 लिंग : महिला | फोटो उपलब्ध | 376 | YHD0847202 | निर्वाचक का नाम : तनवीर पिता का नाम: स्वरूपसिंह गृह संख्या : 182 उम्र : 27 लिंग : पुरुष | फोटो उपलब्ध |
| 377 | CYB1289917 | निर्वाचक का नाम : हनुमान सिंह पिता का नाम: भोपाल सिंह गृह संख्या : 183 उम्र : 59 लिंग : पुरुष | फोटो उपलब्ध | 378 | RJ/03/018/351833 | निर्वाचक का नाम : गजजू कंवर पति का नाम: हनुमान सिंह गृह संख्या : 183 उम्र : 57 लिंग : महिला | फोटो उपलब्ध | 379 | YHD1774470 | निर्वाचक का नाम : भवानी राठौड़ पिता का नाम: हनुमान सिंह गृह संख्या : 183 उम्र : 20 लिंग : पुरुष | फोटो उपलब्ध |

| | |
|---|------------------|
| 380 | RJ/03/018/351779 |
| निर्वाचक का नाम : विनोद कंवर पति का नाम: महेन्द्र सिंह गृह संख्या : 184 उम्र : 50 लिंग : महिला | फोटो उपलब्ध |

| | |
|--|-------------|
| 381 | YHD0847228 |
| निर्वाचक का नाम : पूनम कंवर पति का नाम: धीसू सिंह गृह संख्या : 184 उम्र : 34 लिंग : महिला | फोटो उपलब्ध |

| | |
|--|-------------|
| 382 | YHD0936591 |
| निर्वाचक का नाम : अजय सिंह पिता का नाम: महेन्द्र सिंह गृह संख्या : 184 उम्र : 29 लिंग : पुरुष | फोटो उपलब्ध |

| | |
|--|-------------|
| 383 | YHD1741669 |
| निर्वाचक का नाम : रीचा पति का नाम: अजय सिंह गृह संख्या : 184 उम्र : 29 लिंग : महिला | फोटो उपलब्ध |

| | |
|---|-------------|
| 384 | YHD1772201 |
| निर्वाचक का नाम : हिम्मत सिंह पिता का नाम: महेन्द्र सिंह गृह संख्या : 184 उम्र : 20 लिंग : पुरुष | फोटो उपलब्ध |

| | |
|--|-------------|
| 385 | YHD1835230 |
| निर्वाचक का नाम : अजय सिंह पिता का नाम: महेन्द्र सिंह गृह संख्या : 184 उम्र : 19 लिंग : पुरुष | फोटो उपलब्ध |

| | |
|--|------------------|
| 386 | RJ/03/018/351730 |
| निर्वाचक का नाम : माधो सिंह पिता का नाम: भोपाल सिंह गृह संख्या : 185 उम्र : 62 लिंग : पुरुष | फोटो उपलब्ध |

| | |
|--|------------------|
| 387 | RJ/03/018/351715 |
| निर्वाचक का नाम : किरण कंवर पति का नाम: माधो सिंह गृह संख्या : 185 उम्र : 57 लिंग : महिला | फोटो उपलब्ध |

| | |
|---|-------------|
| 388 | YHD0847210 |
| निर्वाचक का नाम : धीसु सिंह पिता का नाम: माधो सिंह गृह संख्या : 185 उम्र : 29 लिंग : पुरुष | फोटो उपलब्ध |

| | |
|--|-------------|
| 389 | CYB1289925 |
| निर्वाचक का नाम : बजरंग सिंह पिता का नाम: चुनसिंह गृह संख्या : 199 उम्र : 65 लिंग : पुरुष | फोटो उपलब्ध |

| | |
|---|------------------|
| 390 | RJ/03/018/351138 |
| निर्वाचक का नाम : मूर्तिकंवर पति का नाम: बजरंगसिंह गृह संख्या : 199 उम्र : 62 लिंग : महिला | फोटो उपलब्ध |

| | | | | | | | | | | | |
|-----|------------------|--|-------------|-----|------------|---|-------------|-----|------------------|---|-------------|
| 391 | RJ/03/018/351368 | निर्वाचक का नाम : हस्ती देवी पति का नाम: पूर्णा राम गृह संख्या : 206 उम्र : 70 लिंग : महिला | फोटो उपलब्ध | 392 | CYB1103209 | निर्वाचक का नाम : नन्द लाल पिता का नाम: पूर्णा राम गृह संख्या : 206 उम्र : 50 लिंग : पुरुष | फोटो उपलब्ध | 393 | CYB1222553 | निर्वाचक का नाम : दुर्गा देवी पति का नाम: नन्द लाल गृह संख्या : 206 उम्र : 47 लिंग : महिला | फोटो उपलब्ध |
| 394 | YHD0046698 | निर्वाचक का नाम : सुरेन्द्र कुमार पिता का नाम: पुर्णमल गृह संख्या : 206 उम्र : 37 लिंग : पुरुष | फोटो उपलब्ध | 395 | YHD0593061 | निर्वाचक का नाम : आशा देवी पति का नाम: सुरेन्द्र कुमार गृह संख्या : 206 उम्र : 32 लिंग : महिला | फोटो उपलब्ध | 396 | YHD1506922 | निर्वाचक का नाम : जय श्री शर्मा पिता का नाम: नंद लाल गृह संख्या : 206 उम्र : 23 लिंग : महिला | फोटो उपलब्ध |
| 397 | YHD1809789 | निर्वाचक का नाम : वासुदेव शर्मा पिता का नाम: नंदलाल शर्मा गृह संख्या : 206 उम्र : 21 लिंग : पुरुष | फोटो उपलब्ध | 398 | CYB1222561 | निर्वाचक का नाम : सोहन लाल पिता का नाम: बदरू राम गृह संख्या : 207 उम्र : 82 लिंग : पुरुष | फोटो उपलब्ध | 399 | CYB1222579 | निर्वाचक का नाम : कमला पति का नाम: सोहन लाल गृह संख्या : 207 उम्र : 80 लिंग : महिला | फोटो उपलब्ध |
| 400 | CYB1327873 | निर्वाचक का नाम : राम लाल पिता का नाम: सोहन लाल गृह संख्या : 207 उम्र : 57 लिंग : पुरुष | फोटो उपलब्ध | 401 | CYB1327881 | निर्वाचक का नाम : सरिता देवी पति का नाम: राम लाल गृह संख्या : 207 उम्र : 55 लिंग : महिला | फोटो उपलब्ध | 402 | YHD0936294 | निर्वाचक का नाम : संजय कुमार पिता का नाम: रामलाल गृह संख्या : 207 उम्र : 33 लिंग : पुरुष | फोटो उपलब्ध |
| 403 | YHD1371798 | निर्वाचक का नाम : निर्मला शर्मा पति का नाम: संजय कुमार गृह संख्या : 207 उम्र : 29 लिंग : महिला | फोटो उपलब्ध | 404 | YHD0936286 | निर्वाचक का नाम : राजेंद्र प्रसाद शर्मा पिता का नाम: राम लाल शर्मा गृह संख्या : 207 उम्र : 27 लिंग : पुरुष | फोटो उपलब्ध | 405 | YHD1082494 | निर्वाचक का नाम : मैना पति का नाम: राजेंद्र प्रसाद शर्मा गृह संख्या : 207 उम्र : 26 लिंग : महिला | फोटो उपलब्ध |
| 406 | YHD1221589 | निर्वाचक का नाम : ओमप्रकाश शर्मा पिता का नाम: राम लाल शर्मा गृह संख्या : 207 उम्र : 25 लिंग : पुरुष | फोटो उपलब्ध | 407 | YHD1562487 | निर्वाचक का नाम : ममता शर्मा पिता का नाम: रामलाल शर्मा गृह संख्या : 207 उम्र : 22 लिंग : महिला | फोटो उपलब्ध | 408 | RJ/03/018/351359 | निर्वाचक का नाम : दरोपदी पति का नाम: मदन लाल गृह संख्या : 208 उम्र : 74 लिंग : महिला | फोटो उपलब्ध |
| 409 | CYB1452481 | निर्वाचक का नाम : पवन कुमार पिता का नाम: मदन लाल गृह संख्या : 208 उम्र : 50 लिंग : पुरुष | फोटो उपलब्ध | 410 | CYB1452507 | निर्वाचक का नाम : भीम सेन पिता का नाम: मदनलाल गृह संख्या : 208 उम्र : 47 लिंग : पुरुष | फोटो उपलब्ध | 411 | CYB1222587 | निर्वाचक का नाम : सीता देवी पति का नाम: पवन कुमार गृह संख्या : 208 उम्र : 47 लिंग : महिला | फोटो उपलब्ध |
| 412 | YHD0008110 | निर्वाचक का नाम : निरंजना देवी पति का नाम: भीमसेन गृह संख्या : 208 उम्र : 41 लिंग : महिला | फोटो उपलब्ध | 413 | CYB1544931 | निर्वाचक का नाम : सत्यनारायण पिता का नाम: तिलोका राम गृह संख्या : 209 उम्र : 74 लिंग : पुरुष | फोटो उपलब्ध | 414 | RJ/03/018/351074 | निर्वाचक का नाम : गीता देवी पति का नाम: सत्यनारायण गृह संख्या : 209 उम्र : 70 लिंग : महिला | फोटो उपलब्ध |
| 415 | YHD0008128 | निर्वाचक का नाम : परस राम पिता का नाम: सत्यनारायण गृह संख्या : 209 उम्र : 51 लिंग : पुरुष | फोटो उपलब्ध | 416 | CYB1544949 | निर्वाचक का नाम : शशी पति का नाम: परसराम गृह संख्या : 209 उम्र : 44 लिंग : महिला | फोटो उपलब्ध | 417 | CYB1103175 | निर्वाचक का नाम : रामनारायण पिता का नाम: हीरा राम गृह संख्या : 211 उम्र : 57 लिंग : पुरुष | फोटो उपलब्ध |
| 418 | RJ/03/018/351123 | निर्वाचक का नाम : विद्या देवी पति का नाम: रामनारायण गृह संख्या : 211 उम्र : 54 लिंग : महिला | फोटो उपलब्ध | 419 | YHD0343673 | निर्वाचक का नाम : घनश्याम प्रसाद पिता का नाम: रामनारायण गृह संख्या : 211 उम्र : 31 लिंग : पुरुष | फोटो उपलब्ध | 420 | YHD1630722 | निर्वाचक का नाम : उमा शर्मा पिता का नाम: राम नारायण गृह संख्या : 211 उम्र : 23 लिंग : महिला | फोटो उपलब्ध |

| | | | | | | | | |
|-----|------------------|---|-------|------------------|--|-----|------------------|---|
| 421 | RJ/03/018/351353 | निर्वाचक का नाम : शान्ति देवी पति का नाम: जगदीश प्रसाद गृह संख्या : 213 उम्र : 67 लिंग : महिला | 422 | YHD0593079 | निर्वाचक का नाम : गोपी किशन पिता का नाम: जगदीश प्रसाद गृह संख्या : 213 उम्र : 31 लिंग : पुरुष | 423 | YHD1156306 | निर्वाचक का नाम : नीलम पति का नाम: गोपी किशन गृह संख्या : 213 उम्र : 26 लिंग : महिला |
| 424 | RJ/03/018/351239 | निर्वाचक का नाम : महावीर प्रसाद पिता का नाम: बदरू राम गृह संख्या : 214 उम्र : 62 लिंग : पुरुष | 425 | RJ/03/018/351360 | निर्वाचक का नाम : चन्दा देवी पति का नाम: महावीर प्रसाद गृह संख्या : 214 उम्र : 57 लिंग : महिला | 426 | YHD0187138 | निर्वाचक का नाम : सुरेश कुमार पिता का नाम: महावीर प्रसाद गृह संख्या : 214 उम्र : 38 लिंग : पुरुष |
| 427 | YHD0136341 | निर्वाचक का नाम : रमेश चन्द्र पिता का नाम: महावीर प्रसाद गृह संख्या : 214 उम्र : 37 लिंग : पुरुष | 428 | YHD0935817 | निर्वाचक का नाम : पूजा देवी पति का नाम: रमेश चन्द्र गृह संख्या : 214 उम्र : 31 लिंग : महिला | 429 | YHD0936039 | निर्वाचक का नाम : सरिता पति का नाम: सुरेश कुमार गृह संख्या : 214 उम्र : 31 लिंग : महिला |
| 430 | YHD1103241 | निर्वाचक का नाम : नरेश कुमार पिता का नाम: महावीर प्रसाद गृह संख्या : 214 उम्र : 26 लिंग : पुरुष | 431 | YHD1348390 | निर्वाचक का नाम : महेश कुमार शर्मा पिता का नाम: महावीर प्रसाद शर्मा गृह संख्या : 214 उम्र : 24 लिंग : पुरुष | 432 | RJ/03/018/351277 | निर्वाचक का नाम : सरस्वती पति का नाम: भोलू राम गृह संख्या : 216 उम्र : 77 लिंग : महिला |
| 433 | YHD1371848 | निर्वाचक का नाम : शंकर लाल पिता का नाम: प्रताप राम गृह संख्या : 216 उम्र : 24 लिंग : पुरुष | 434 | RJ/03/018/351209 | निर्वाचक का नाम : कमला पति का नाम: भंवर राम गृह संख्या : 217 उम्र : 59 लिंग : महिला | 435 | CYB1452531 | निर्वाचक का नाम : मनोहर राम पिता का नाम: भंवर राम गृह संख्या : 217 उम्र : 43 लिंग : पुरुष |
| 436 | CYB1452457 | निर्वाचक का नाम : दूला राम पिता का नाम: भंवर राम गृह संख्या : 217 उम्र : 42 लिंग : पुरुष | 437 | YHD0936831 | निर्वाचक का नाम : मधु पति का नाम: मनोहरराम गृह संख्या : 217 उम्र : 35 लिंग : महिला | 438 | YHD0593053 | निर्वाचक का नाम : छोदु पति का नाम: दुलाराम गृह संख्या : 217 उम्र : 35 लिंग : महिला |
| 439 | YHD0936781 | निर्वाचक का नाम : सेवाराम पिता का नाम: भंवरराम गृह संख्या : 217 उम्र : 31 लिंग : पुरुष | 440 | YHD1371905 | निर्वाचक का नाम : टीना पति का नाम: सेवाराम गृह संख्या : 217 उम्र : 23 लिंग : महिला | 441 | YHD1769249 | निर्वाचक का नाम : रामनिवास पिता का नाम: भंवर लाल नायक गृह संख्या : 217 उम्र : 20 लिंग : पुरुष |
| 442 | RJ/03/018/351247 | निर्वाचक का नाम : मोहन राम पिता का नाम: तारू राम गृह संख्या : 218 उम्र : 57 लिंग : पुरुष | 443 | RJ/03/018/351206 | निर्वाचक का नाम : नीराणी पति का नाम: मोहन राम गृह संख्या : 218 उम्र : 54 लिंग : महिला | 444 | YHD0559583 | निर्वाचक का नाम : लालाराम पिता का नाम: मोहनराम गृह संख्या : 218 उम्र : 36 लिंग : पुरुष |
| 445 | YHD0559591 | निर्वाचक का नाम : रूपाराम पिता का नाम: मोहनराम गृह संख्या : 218 उम्र : 35 लिंग : पुरुष | # 446 | YHD1042530 | निर्वाचक का नाम : ममता पति का नाम: लालाराम गृह संख्या : 218 उम्र : 31 लिंग : महिला | 447 | YHD1729102 | निर्वाचक का नाम : दीपक नायक पिता का नाम: मोहनराम गृह संख्या : 218 उम्र : 21 लिंग : पुरुष |
| 448 | RJ/03/018/351207 | निर्वाचक का नाम : पानां पति का नाम: लिखा राम गृह संख्या : 219 उम्र : 52 लिंग : महिला | 449 | YHD0163717 | निर्वाचक का नाम : माम राज पिता का नाम: लिछु राम गृह संख्या : 219 उम्र : 37 लिंग : पुरुष | 450 | YHD0559609 | निर्वाचक का नाम : राजू पति का नाम: मामराज गृह संख्या : 219 उम्र : 35 लिंग : महिला |

| | | | | | | | | | | | |
|-----|------------------|---|-------------|-----|------------------|---|-------------|-----|------------------|---|-------------|
| 451 | YHD0559617 | निर्वाचक का नाम : बालाराम पिता का नाम: लिछुराम गृह संख्या : 219 उम्र : 35 लिंग : पुरुष | फोटो उपलब्ध | 452 | YHD0936302 | निर्वाचक का नाम : गोवरधन पिता का नाम: लिछुराम गृह संख्या : 219 उम्र : 31 लिंग : पुरुष | फोटो उपलब्ध | 453 | YHD1441120 | निर्वाचक का नाम : महेंद्र कुमार नायक पिता का नाम: लिछुराम नायक गृह संख्या : 219 उम्र : 25 लिंग : पुरुष | फोटो उपलब्ध |
| 454 | YHD1441146 | निर्वाचक का नाम : रामकुमार नायक पिता का नाम: लिछुराम गृह संख्या : 219 उम्र : 23 लिंग : पुरुष | फोटो उपलब्ध | 455 | RJ/03/018/351223 | निर्वाचक का नाम : गणेशा राम पिता का नाम: सुरजा राम गृह संख्या : 220 उम्र : 62 लिंग : पुरुष | फोटो उपलब्ध | 456 | CYB1222595 | निर्वाचक का नाम : पदमा पति का नाम: गणेशा राम गृह संख्या : 220 उम्र : 58 लिंग : महिला | फोटो उपलब्ध |
| 457 | YHD0046722 | निर्वाचक का नाम : भागीरथ पिता का नाम: गणेशाराम गृह संख्या : 220 उम्र : 37 लिंग : पुरुष | फोटो उपलब्ध | 458 | YHD0046730 | निर्वाचक का नाम : पाना देवी पति का नाम: भागीरथ गृह संख्या : 220 उम्र : 37 लिंग : महिला | फोटो उपलब्ध | 459 | YHD0103747 | निर्वाचक का नाम : लालाराम पिता का नाम: गणेशाराम गृह संख्या : 220 उम्र : 36 लिंग : पुरुष | फोटो उपलब्ध |
| 460 | YHD0559625 | निर्वाचक का नाम : सन्तोष देवी पति का नाम: लालाराम गृह संख्या : 220 उम्र : 35 लिंग : महिला | फोटो उपलब्ध | 461 | YHD0559641 | निर्वाचक का नाम : मनोज देवी पति का नाम: शिवकुमार गृह संख्या : 220 उम्र : 35 लिंग : महिला | फोटो उपलब्ध | 462 | YHD0559633 | निर्वाचक का नाम : सेवाराम पिता का नाम: गणेशाराम गृह संख्या : 220 उम्र : 34 लिंग : पुरुष | फोटो उपलब्ध |
| 463 | YHD0936534 | निर्वाचक का नाम : राजेन्द्र पिता का नाम: भागीरथ गृह संख्या : 220 उम्र : 31 लिंग : पुरुष | फोटो उपलब्ध | 464 | YHD0935973 | निर्वाचक का नाम : सावित्री पति का नाम: राजेन्द्र गृह संख्या : 220 उम्र : 30 लिंग : महिला | फोटो उपलब्ध | 465 | YHD0936278 | निर्वाचक का नाम : नौरताराम पिता का नाम: गणेशाराम गृह संख्या : 220 उम्र : 27 लिंग : पुरुष | फोटो उपलब्ध |
| 466 | YHD1042084 | निर्वाचक का नाम : मनु पति का नाम: नौरताराम गृह संख्या : 220 उम्र : 27 लिंग : महिला | फोटो उपलब्ध | 467 | YHD1273119 | निर्वाचक का नाम : संतलाल पिता का नाम: गणेशाराम मेघवाल गृह संख्या : 220 उम्र : 25 लिंग : पुरुष | फोटो उपलब्ध | 468 | YHD1441112 | निर्वाचक का नाम : किशन लाल पिता का नाम: गणेशाराम गृह संख्या : 220 उम्र : 23 लिंग : पुरुष | फोटो उपलब्ध |
| 469 | YHD1441161 | निर्वाचक का नाम : सायरा राम पिता का नाम: गणेशा राम गृह संख्या : 220 उम्र : 22 लिंग : पुरुष | फोटो उपलब्ध | 470 | YHD1800028 | निर्वाचक का नाम : दशरथ मेघवाल पिता का नाम: गणेशाराम मेघवाल गृह संख्या : 220 उम्र : 20 लिंग : पुरुष | फोटो उपलब्ध | 471 | RJ/03/018/351144 | निर्वाचक का नाम : गिरधारी राम पिता का नाम: चतरा राम गृह संख्या : 221 उम्र : 72 लिंग : पुरुष | फोटो उपलब्ध |
| 472 | RJ/03/018/351415 | निर्वाचक का नाम : मीरां पति का नाम: गिरधारा राम गृह संख्या : 221 उम्र : 67 लिंग : महिला | फोटो उपलब्ध | 473 | CYB1391127 | निर्वाचक का नाम : श्रवणराम पिता का नाम: गिरधारी गृह संख्या : 221 उम्र : 45 लिंग : पुरुष | फोटो उपलब्ध | 474 | YHD1738228 | निर्वाचक का नाम : गोमती पति का नाम: श्रवणराम गृह संख्या : 221 उम्र : 38 लिंग : महिला | फोटो उपलब्ध |
| 475 | YHD1018548 | निर्वाचक का नाम : पुरखा राम पिता का नाम: गिरधारी राम गृह संख्या : 221 उम्र : 27 लिंग : पुरुष | फोटो उपलब्ध | 476 | CYB1222611 | निर्वाचक का नाम : मीरां पति का नाम: कोजा राम गृह संख्या : 222 उम्र : 64 लिंग : महिला | फोटो उपलब्ध | 477 | YHD0559666 | निर्वाचक का नाम : प्रहलाद पिता का नाम: कोजाराम गृह संख्या : 222 उम्र : 36 लिंग : पुरुष | फोटो उपलब्ध |
| 478 | YHD0559658 | निर्वाचक का नाम : किरण पति का नाम: प्रहलाद गृह संख्या : 222 उम्र : 35 लिंग : महिला | फोटो उपलब्ध | 479 | YHD0705715 | निर्वाचक का नाम : ओम प्रकाश पिता का नाम: कोजाराम गृह संख्या : 222 उम्र : 30 लिंग : पुरुष | फोटो उपलब्ध | 480 | YHD1766955 | निर्वाचक का नाम : शारदा पति का नाम: ओम प्रकाश गृह संख्या : 222 उम्र : 27 लिंग : महिला | फोटो उपलब्ध |

| | | | | | |
|---|---------------------------|---|---------------------------------|--|---------------------------|
| 481 निर्वाचक का नाम : मामराज पिता का नाम: कोजा राम गृह संख्या : 223 उम्र : 62 लिंग : पुरुष | CYB1222629 फोटो उपलब्ध | 482 निर्वाचक का नाम : रीधू पति का नाम: मामराज गृह संख्या : 223 उम्र : 59 लिंग : महिला | RJ/03/018/351416 फोटो उपलब्ध | 483 निर्वाचक का नाम : गोपाला राम पिता का नाम: मामराज गृह संख्या : 223 उम्र : 42 लिंग : पुरुष | CYB1544964 फोटो उपलब्ध |
| 484 निर्वाचक का नाम : चना देवी पति का नाम: गोपालराम गृह संख्या : 223 उम्र : 39 लिंग : महिला | CYB1544972 फोटो उपलब्ध | 485 निर्वाचक का नाम : बिजुराम पिता का नाम: मामराज गृह संख्या : 223 उम्र : 38 लिंग : पुरुष | CYB1544956 फोटो उपलब्ध | 486 निर्वाचक का नाम : मूली देवी पति का नाम: विजुराम गृह संख्या : 223 उम्र : 37 लिंग : महिला | YHD0046490 फोटो उपलब्ध |
| 487 निर्वाचक का नाम : द्रोपती देवी पति का नाम: गंगाधर गृह संख्या : 223 उम्र : 32 लिंग : महिला | YHD0935924 फोटो उपलब्ध | 488 निर्वाचक का नाम : गंगाधर पिता का नाम: मामराज गृह संख्या : 223 उम्र : 32 लिंग : पुरुष | YHD0404863 फोटो उपलब्ध | 489 निर्वाचक का नाम : लिछमा पति का नाम: डाला राम गृह संख्या : 224 उम्र : 67 लिंग : महिला | CYB1544980 फोटो उपलब्ध |
| 490 निर्वाचक का नाम : हजारीमल पिता का नाम: डाला राम गृह संख्या : 224 उम्र : 44 लिंग : पुरुष | CYB1544998 फोटो उपलब्ध | 491 निर्वाचक का नाम : ममता देवी पति का नाम: हजारीमल गृह संख्या : 224 उम्र : 38 लिंग : महिला | CYB1545003 फोटो उपलब्ध | | |

| | | | | | | | | | | | |
|-----|------------------|--|-------------|-----|------------------|---|-------------|-------|------------------|---|-------------|
| 492 | CYB1390848 | निर्वाचक का नाम : बजरंग लाल पिता का नाम: हीरा राम गृह संख्या : 212 उम्र : 72 लिंग : पुरुष | फोटो उपलब्ध | 493 | RJ/03/018/351078 | निर्वाचक का नाम : कोशल्या देवी पति का नाम: बजरंग लाल गृह संख्या : 212 उम्र : 68 लिंग : महिला | फोटो उपलब्ध | 494 | RJ/03/018/351340 | निर्वाचक का नाम : जमना पति का नाम: सल्ला राम गृह संख्या : 226 उम्र : 72 लिंग : महिला | फोटो उपलब्ध |
| 495 | CYB1222926 | निर्वाचक का नाम : गंगा राम पिता का नाम: दीपा राम गृह संख्या : 226 उम्र : 52 लिंग : पुरुष | फोटो उपलब्ध | 496 | CYB1222934 | निर्वाचक का नाम : संतोष पति का नाम: गंगाराम गृह संख्या : 226 उम्र : 44 लिंग : महिला | फोटो उपलब्ध | 497 | YHD1221621 | निर्वाचक का नाम : रामनिवास पिता का नाम: गंगा राम गृह संख्या : 226 उम्र : 25 लिंग : पुरुष | फोटो उपलब्ध |
| 498 | RJ/03/018/351163 | निर्वाचक का नाम : रेखा राम पिता का नाम: मेवा राम गृह संख्या : 227 उम्र : 87 लिंग : पुरुष | फोटो उपलब्ध | 499 | RJ/03/018/351885 | निर्वाचक का नाम : गणपत राम पिता का नाम: रेखा राम गृह संख्या : 227 उम्र : 62 लिंग : पुरुष | फोटो उपलब्ध | 500 | RJ/03/018/351494 | निर्वाचक का नाम : परमेश्वर पिता का नाम: रेखा राम गृह संख्या : 227 उम्र : 54 लिंग : पुरुष | फोटो उपलब्ध |
| 501 | RJ/03/018/351185 | निर्वाचक का नाम : सरोज पति का नाम: परमेश्वर गृह संख्या : 227 उम्र : 51 लिंग : महिला | फोटो उपलब्ध | 502 | RJ/03/018/351519 | निर्वाचक का नाम : राजू राम पिता का नाम: रेखा राम गृह संख्या : 227 उम्र : 50 लिंग : पुरुष | फोटो उपलब्ध | 503 | CYB1222942 | निर्वाचक का नाम : मंजू पति का नाम: गणपत राम गृह संख्या : 227 उम्र : 50 लिंग : महिला | फोटो उपलब्ध |
| 504 | CYB1222959 | निर्वाचक का नाम : जाना पति का नाम: राजूराम गृह संख्या : 227 उम्र : 45 लिंग : महिला | फोटो उपलब्ध | 505 | YHD0231350 | निर्वाचक का नाम : रामकुमार पिता का नाम: परमेश्वर लाल गृह संख्या : 227 उम्र : 34 लिंग : पुरुष | फोटो उपलब्ध | 506 | YHD0936476 | निर्वाचक का नाम : सुमन पति का नाम: रामकुमार गृह संख्या : 227 उम्र : 34 लिंग : महिला | फोटो उपलब्ध |
| 507 | YHD077326 | निर्वाचक का नाम : जगदीश पिता का नाम: प्रमेश्वरलाल गृह संख्या : 227 उम्र : 32 लिंग : पुरुष | फोटो उपलब्ध | 508 | YHD0936153 | निर्वाचक का नाम : अंजु देवी पति का नाम: मुनीराम गृह संख्या : 227 उम्र : 32 लिंग : महिला | फोटो उपलब्ध | 509 | YHD0458448 | निर्वाचक का नाम : मुनीराम पिता का नाम: परमेश्वरराम गृह संख्या : 227 उम्र : 31 लिंग : पुरुष | फोटो उपलब्ध |
| 510 | YHD0936658 | निर्वाचक का नाम : मंजू पति का नाम: जगदीश गृह संख्या : 227 उम्र : 28 लिंग : महिला | फोटो उपलब्ध | 511 | YHD1090380 | निर्वाचक का नाम : लाल चंद पिता का नाम: गणपत राम गृह संख्या : 227 उम्र : 26 लिंग : पुरुष | फोटो उपलब्ध | 512 | YHD1348515 | निर्वाचक का नाम : महेन्द्र कुमार मेघवाल पिता का नाम: परमेश्वर लाल मेघवाल गृह संख्या : 227 उम्र : 24 लिंग : पुरुष | फोटो उपलब्ध |
| 513 | YHD1667302 | निर्वाचक का नाम : नार सिंह पिता का नाम: राजू राम गृह संख्या : 227 उम्र : 23 लिंग : पुरुष | फोटो उपलब्ध | 514 | YHD1509983 | निर्वाचक का नाम : राधा किशन पिता का नाम: राजू राम गृह संख्या : 227 उम्र : 21 लिंग : पुरुष | फोटो उपलब्ध | 515 | YHD1562511 | निर्वाचक का नाम : सुंदर पिता का नाम: गणपत राम गृह संख्या : 227 उम्र : 21 लिंग : महिला | फोटो उपलब्ध |
| 516 | YHD1616283 | निर्वाचक का नाम : तेजा राम पिता का नाम: राजू राम गृह संख्या : 227 उम्र : 20 लिंग : पुरुष | फोटो उपलब्ध | 517 | RJ/03/018/351419 | निर्वाचक का नाम : शिकोरी पति का नाम: केशरा राम गृह संख्या : 228 उम्र : 64 लिंग : महिला | फोटो उपलब्ध | 518 | YHD0008276 | निर्वाचक का नाम : सांवरमल पिता का नाम: केशराराम गृह संख्या : 228 उम्र : 39 लिंग : पुरुष | फोटो उपलब्ध |
| 519 | YHD0559856 | निर्वाचक का नाम : सुमन पति का नाम: सांवरमल गृह संख्या : 228 उम्र : 36 लिंग : महिला | फोटो उपलब्ध | 520 | YHD0734855 | निर्वाचक का नाम : मुनि देवी पति का नाम: प्रताप गृह संख्या : 228 उम्र : 33 लिंग : महिला | फोटो उपलब्ध | # 521 | YHD0353136 | निर्वाचक का नाम : प्रताप मेघवाल पिता का नाम: केसराराम गृह संख्या : 228 उम्र : 32 लिंग : पुरुष | फोटो उपलब्ध |

अनुभाग की संख्या व नाम : 5-राजकीय माध्यमिक विद्यालय के पास,वार्ड न 12

| | | | | | | | | | | | |
|-----|------------------|---|-------------|-----|------------------|---|-------------|-----|------------------|--|-------------|
| 522 | YHD0936617 | निर्वाचक का नाम : बुलाराम पिता का नाम: केशराराम गृह संख्या : 228 उम्र : 30 लिंग : पुरुष | फोटो उपलब्ध | 523 | YHD1562412 | निर्वाचक का नाम : बाला पति का नाम: बुलाराम गृह संख्या : 228 उम्र : 25 लिंग : महिला | फोटो उपलब्ध | 524 | YHD1441179 | निर्वाचक का नाम : खेताराम पिता का नाम: केसराराम गृह संख्या : 228 उम्र : 23 लिंग : पुरुष | फोटो उपलब्ध |
| 525 | YHD1533892 | निर्वाचक का नाम : फूलवती पति का नाम: खेताराम गृह संख्या : 228 उम्र : 21 लिंग : महिला | फोटो उपलब्ध | 526 | CYB1290279 | निर्वाचक का नाम : चन्द्रा राम पिता का नाम: बगता राम गृह संख्या : 229 उम्र : 69 लिंग : पुरुष | फोटो उपलब्ध | 527 | YHD0559864 | निर्वाचक का नाम : सरस्वती पति का नाम: चेतनराम गृह संख्या : 229 उम्र : 35 लिंग : महिला | फोटो उपलब्ध |
| 528 | YHD0343772 | निर्वाचक का नाम : चेतन राम मेघवाल पिता का नाम: चन्द्राराम गृह संख्या : 229 उम्र : 34 लिंग : पुरुष | फोटो उपलब्ध | 529 | YHD1440890 | निर्वाचक का नाम : कन्हैया लाल पिता का नाम: चंद्रा राम गृह संख्या : 229 उम्र : 23 लिंग : पुरुष | फोटो उपलब्ध | 530 | CYB1222637 | निर्वाचक का नाम : सन्तोष पति का नाम: जगदीश गृह संख्या : 230 उम्र : 43 लिंग : महिला | फोटो उपलब्ध |
| 531 | YHD0136382 | निर्वाचक का नाम : मुन्नी राम पिता का नाम: मुख राम गृह संख्या : 230 उम्र : 39 लिंग : पुरुष | फोटो उपलब्ध | 532 | YHD0559872 | निर्वाचक का नाम : अन्जू पति का नाम: मुन्नीराम गृह संख्या : 230 उम्र : 36 लिंग : महिला | फोटो उपलब्ध | 533 | YHD1441096 | निर्वाचक का नाम : महिपाल चोपड़ा पिता का नाम: जगदीश प्रसाद गृह संख्या : 230 उम्र : 23 लिंग : पुरुष | फोटो उपलब्ध |
| 534 | YHD1773423 | निर्वाचक का नाम : तारा चंद मेघवाल पिता का नाम: जगदीश प्रसाद गृह संख्या : 230 उम्र : 20 लिंग : पुरुष | फोटो उपलब्ध | 535 | RJ/03/018/351552 | निर्वाचक का नाम : गौरां पति का नाम: बालु राम गृह संख्या : 231 उम्र : 92 लिंग : महिला | फोटो उपलब्ध | 536 | YHD0458489 | निर्वाचक का नाम : लालचन्द पिता का नाम: अमरचन्द गृह संख्या : 231 उम्र : 31 लिंग : पुरुष | फोटो उपलब्ध |
| 537 | YHD0936096 | निर्वाचक का नाम : सरोज पति का नाम: लालचन्द गृह संख्या : 231 उम्र : 31 लिंग : महिला | फोटो उपलब्ध | 538 | YHD1441153 | निर्वाचक का नाम : बाबूलाल मेघवाल पिता का नाम: अमराराम मेघवाल गृह संख्या : 231 उम्र : 23 लिंग : पुरुष | फोटो उपलब्ध | 539 | RJ/03/018/351070 | निर्वाचक का नाम : पुरखाराम पिता का नाम: तेजाराम गृह संख्या : 232 उम्र : 56 लिंग : पुरुष | फोटो उपलब्ध |
| 540 | RJ/03/018/351272 | निर्वाचक का नाम : फूलां पति का नाम: पुरखा राम गृह संख्या : 232 उम्र : 54 लिंग : महिला | फोटो उपलब्ध | 541 | YHD0936062 | निर्वाचक का नाम : सुमन देवी पति का नाम: भागीरथ गृह संख्या : 232 उम्र : 33 लिंग : महिला | फोटो उपलब्ध | 542 | YHD0559880 | निर्वाचक का नाम : भागीरथ पिता का नाम: पुरखाराम गृह संख्या : 232 उम्र : 31 लिंग : पुरुष | फोटो उपलब्ध |
| 543 | YHD1696772 | निर्वाचक का नाम : शंकरलाल मेघवाल पिता का नाम: पुरखा राम मेघवाल गृह संख्या : 232 उम्र : 21 लिंग : पुरुष | फोटो उपलब्ध | 544 | RJ/03/018/351298 | निर्वाचक का नाम : डूंगर राम पिता का नाम: मालू राम गृह संख्या : 233 उम्र : 58 लिंग : पुरुष | फोटो उपलब्ध | 545 | RJ/03/018/351270 | निर्वाचक का नाम : लिछमा पति का नाम: डूंगर राम गृह संख्या : 233 उम्र : 56 लिंग : महिला | फोटो उपलब्ध |
| 546 | YHD0267419 | निर्वाचक का नाम : श्याम सुंदर मेघवाल पिता का नाम: डूंगर राम गृह संख्या : 233 उम्र : 35 लिंग : पुरुष | फोटो उपलब्ध | 547 | YHD0935999 | निर्वाचक का नाम : महेन्द्र देवी पति का नाम: श्यामसुन्दर गृह संख्या : 233 उम्र : 31 लिंग : महिला | फोटो उपलब्ध | 548 | YHD0008284 | निर्वाचक का नाम : दोला राम पिता का नाम: मालू राम गृह संख्या : 234 उम्र : 55 लिंग : पुरुष | फोटो उपलब्ध |
| 549 | RJ/03/018/351271 | निर्वाचक का नाम : पानां पति का नाम: दोला राम गृह संख्या : 234 उम्र : 53 लिंग : महिला | फोटो उपलब्ध | 550 | YHD0777334 | निर्वाचक का नाम : सुजला देवी पति का नाम: अमीचन्द गृह संख्या : 234 उम्र : 33 लिंग : महिला | फोटो उपलब्ध | 551 | YHD0267428 | निर्वाचक का नाम : अमीचंद पिता का नाम: दोलाराम गृह संख्या : 234 उम्र : 32 लिंग : पुरुष | फोटो उपलब्ध |

विधान सभा क्षेत्र की संख्या व नाम : 23-रतनगढ़
अनुभाग की संख्या व नाम : 5-राजकीय माध्यमिक विद्यालय के पास,वार्ड नं 12

| | | | | | | | | | | | |
|-----|------------------|---|-------------|-----|------------------|---|-------------|-----|------------------|--|-------------|
| 552 | RJ/03/018/351860 | निर्वाचक का नाम : नल्था राम पिता का नाम: मालू राम गृह संख्या : 235 उम्र : 62 लिंग : पुरुष | फोटो उपलब्ध | 553 | RJ/03/018/351212 | निर्वाचक का नाम : ग्यारसी पति का नाम: नत्थाराम गृह संख्या : 235 उम्र : 59 लिंग : महिला | फोटो उपलब्ध | 554 | RJ/03/018/351161 | निर्वाचक का नाम : सुरता राम पिता का नाम: मालू राम गृह संख्या : 235 उम्र : 54 लिंग : पुरुष | फोटो उपलब्ध |
| 555 | RJ/03/018/351210 | निर्वाचक का नाम : गंगा पति का नाम: सुरता राम गृह संख्या : 235 उम्र : 51 लिंग : महिला | फोटो उपलब्ध | 556 | YHD0008292 | निर्वाचक का नाम : धर्मपाल पिता का नाम: नत्थाराम गृह संख्या : 235 उम्र : 47 लिंग : पुरुष | फोटो उपलब्ध | 557 | CYB1452390 | निर्वाचक का नाम : सुमित्रा देवी पति का नाम: प्रेम कुमार गृह संख्या : 235 उम्र : 42 लिंग : महिला | फोटो उपलब्ध |
| 558 | CYB1452408 | निर्वाचक का नाम : सुमन पति का नाम: धर्मपाल गृह संख्या : 235 उम्र : 42 लिंग : महिला | फोटो उपलब्ध | 559 | CYB1452424 | निर्वाचक का नाम : प्रेम कुमार पिता का नाम: नथा राम गृह संख्या : 235 उम्र : 40 लिंग : पुरुष | फोटो उपलब्ध | 560 | YHD0187146 | निर्वाचक का नाम : बाबूलाल पिता का नाम: नथा राम गृह संख्या : 235 उम्र : 36 लिंग : पुरुष | फोटो उपलब्ध |
| 561 | YHD0936070 | निर्वाचक का नाम : नर्मदा पति का नाम: बाबूलाल गृह संख्या : 235 उम्र : 29 लिंग : महिला | फोटो उपलब्ध | 562 | YHD1090356 | निर्वाचक का नाम : अमित कुमार पिता का नाम: सूरताराम गृह संख्या : 235 उम्र : 26 लिंग : पुरुष | फोटो उपलब्ध | 563 | YHD1773407 | निर्वाचक का नाम : सुनिल पिता का नाम: सुरता राम गृह संख्या : 235 उम्र : 22 लिंग : पुरुष | फोटो उपलब्ध |
| 564 | YHD1562495 | निर्वाचक का नाम : निरंजन पाल पिता का नाम: धर्म पाल गृह संख्या : 235 उम्र : 21 लिंग : पुरुष | फोटो उपलब्ध | 565 | YHD1585215 | निर्वाचक का नाम : राकेश कुमार पिता का नाम: प्रेम कुमार गृह संख्या : 235 उम्र : 21 लिंग : पुरुष | फोटो उपलब्ध | 566 | RJ/03/018/351795 | निर्वाचक का नाम : पौकर राम पिता का नाम: सल्लाराम गृह संख्या : 236 उम्र : 47 लिंग : पुरुष | फोटो उपलब्ध |
| 567 | CYB1545508 | निर्वाचक का नाम : मंजू देवी पति का नाम: पौकरराम गृह संख्या : 236 उम्र : 38 लिंग : महिला | फोटो उपलब्ध | 568 | RJ/03/018/351374 | निर्वाचक का नाम : अन्नी पति का नाम: भानी राम गृह संख्या : 237 उम्र : 77 लिंग : महिला | फोटो उपलब्ध | 569 | CYB1222983 | निर्वाचक का नाम : कोजा राम पिता का नाम: भानी राम गृह संख्या : 237 उम्र : 60 लिंग : पुरुष | फोटो उपलब्ध |
| 570 | CYB1545516 | निर्वाचक का नाम : नाजू पति का नाम: कोजा राम गृह संख्या : 237 उम्र : 55 लिंग : महिला | फोटो उपलब्ध | 571 | YHD0046789 | निर्वाचक का नाम : ताराचन्द पिता का नाम: कोजाराम गृह संख्या : 237 उम्र : 37 लिंग : पुरुष | फोटो उपलब्ध | 572 | YHD0369207 | निर्वाचक का नाम : सीताराम पिता का नाम: कोजूराम गृह संख्या : 237 उम्र : 32 लिंग : पुरुष | फोटो उपलब्ध |
| 573 | YHD0705723 | निर्वाचक का नाम : परमेश्वरी पति का नाम: ताराचंद गृह संख्या : 237 उम्र : 31 लिंग : महिला | फोटो उपलब्ध | 574 | YHD0936492 | निर्वाचक का नाम : शिवा पति का नाम: सीताराम गृह संख्या : 237 उम्र : 31 लिंग : महिला | फोटो उपलब्ध | 575 | CYB1103258 | निर्वाचक का नाम : घीसा राम पिता का नाम: गीगा राम गृह संख्या : 238 उम्र : 62 लिंग : पुरुष | फोटो उपलब्ध |
| 576 | RJ/03/018/351430 | निर्वाचक का नाम : छोटू पति का नाम: घीसा राम गृह संख्या : 238 उम्र : 58 लिंग : महिला | फोटो उपलब्ध | 577 | RJ/03/018/351253 | निर्वाचक का नाम : चानां पति का नाम: श्योदाना राम गृह संख्या : 238 उम्र : 54 लिंग : महिला | फोटो उपलब्ध | 578 | YHD0008300 | निर्वाचक का नाम : रामकुमार पिता का नाम: घीसाराम गृह संख्या : 238 उम्र : 40 लिंग : पुरुष | फोटो उपलब्ध |
| 579 | YHD0136390 | निर्वाचक का नाम : टीकू राम पिता का नाम: घीसा राम गृह संख्या : 238 उम्र : 36 लिंग : पुरुष | फोटो उपलब्ध | 580 | YHD1041979 | निर्वाचक का नाम : शोभा देवी पति का नाम: रामकुमार गृह संख्या : 238 उम्र : 35 लिंग : महिला | फोटो उपलब्ध | 581 | YHD0136408 | निर्वाचक का नाम : रिछपाल राम पिता का नाम: श्योदान राम गृह संख्या : 238 उम्र : 35 लिंग : पुरुष | फोटो उपलब्ध |

विधान सभा क्षेत्र की संख्या व नाम : 23-रतनगढ़
अनुभाग की संख्या व नाम : 5-राजकीय माध्यमिक विद्यालय के पास,वार्ड न 12

| | | | | | | | | | | | |
|-----|------------------|--|-------------|-----|------------------|--|-------------|-----|------------------|---|-------------|
| 582 | YHD0777342 | निर्वाचक का नाम : लेखाराम पिता का नाम: धीसाराम गृह संख्या : 238 उम्र : 32 लिंग : पुरुष | फोटो उपलब्ध | 583 | YHD1041995 | निर्वाचक का नाम : द्रोपती देवी पति का नाम: टीकू राम गृह संख्या : 238 उम्र : 32 लिंग : महिला | फोटो उपलब्ध | 584 | YHD0458505 | निर्वाचक का नाम : खिवणी मेघवाल पति का नाम: रिछपाल राम गृह संख्या : 238 उम्र : 31 लिंग : महिला | फोटो उपलब्ध |
| 585 | YHD1042399 | निर्वाचक का नाम : प्रमेश्वरी पति का नाम: लेखाराम गृह संख्या : 238 उम्र : 29 लिंग : महिला | फोटो उपलब्ध | 586 | YHD1099951 | निर्वाचक का नाम : ओंकार राम पिता का नाम: धीसा राम गृह संख्या : 238 उम्र : 26 लिंग : पुरुष | फोटो उपलब्ध | 587 | YHD1220466 | निर्वाचक का नाम : रोहितास कुमार मेघवाल पिता का नाम: धीसा राम गृह संख्या : 238 उम्र : 25 लिंग : पुरुष | फोटो उपलब्ध |
| 588 | RJ/03/018/351182 | निर्वाचक का नाम : भंवरी पति का नाम: श्रवण राम गृह संख्या : 239 उम्र : 50 लिंग : महिला | फोटो उपलब्ध | 589 | YHD1712231 | निर्वाचक का नाम : कीर्ति पति का नाम: रुधा राम गृह संख्या : 239 उम्र : 25 लिंग : महिला | फोटो उपलब्ध | 590 | YHD1712124 | निर्वाचक का नाम : रुधा राम पिता का नाम: श्रवण राम गृह संख्या : 239 उम्र : 22 लिंग : पुरुष | फोटो उपलब्ध |
| 591 | YHD1562503 | निर्वाचक का नाम : शिवशंकर मेघवाल माता का नाम: भंवरी गृह संख्या : 239 उम्र : 21 लिंग : पुरुष | फोटो उपलब्ध | 592 | RJ/03/018/351844 | निर्वाचक का नाम : मांगू राम पिता का नाम: बुदधा राम गृह संख्या : 240 उम्र : 68 लिंग : पुरुष | फोटो उपलब्ध | 593 | RJ/03/018/351211 | निर्वाचक का नाम : गोरं पति का नाम: मांगू राम गृह संख्या : 240 उम्र : 64 लिंग : महिला | फोटो उपलब्ध |
| 594 | YHD0046631 | निर्वाचक का नाम : जगदीश पिता का नाम: मांगुराम गृह संख्या : 240 उम्र : 41 लिंग : पुरुष | फोटो उपलब्ध | 595 | YHD0187088 | निर्वाचक का नाम : धनी देवी पति का नाम: जगदीश गृह संख्या : 240 उम्र : 38 लिंग : महिला | फोटो उपलब्ध | 596 | RJ/03/018/351375 | निर्वाचक का नाम : खेता राम पिता का नाम: गीगा राम गृह संख्या : 241 उम्र : 57 लिंग : पुरुष | फोटो उपलब्ध |
| 597 | RJ/03/018/351422 | निर्वाचक का नाम : मीरं पति का नाम: खेता राम गृह संख्या : 241 उम्र : 54 लिंग : महिला | फोटो उपलब्ध | 598 | RJ/03/018/351379 | निर्वाचक का नाम : जमना पति का नाम: दाना राम गृह संख्या : 242 उम्र : 77 लिंग : महिला | फोटो उपलब्ध | 599 | RJ/03/018/351382 | निर्वाचक का नाम : पानां पति का नाम: भागीरथ गृह संख्या : 242 उम्र : 57 लिंग : महिला | फोटो उपलब्ध |
| 600 | RJ/03/018/351509 | निर्वाचक का नाम : मेघा राम पिता का नाम: दाना राम गृह संख्या : 242 उम्र : 57 लिंग : पुरुष | फोटो उपलब्ध | 601 | RJ/03/018/351546 | निर्वाचक का नाम : श्रवण राम पिता का नाम: दाना राम गृह संख्या : 242 उम्र : 54 लिंग : पुरुष | फोटो उपलब्ध | 602 | RJ/03/018/351381 | निर्वाचक का नाम : सरोज पति का नाम: मेघा राम गृह संख्या : 242 उम्र : 52 लिंग : महिला | फोटो उपलब्ध |
| 603 | RJ/03/018/351531 | निर्वाचक का नाम : मुञ्जी राम पिता का नाम: दाना राम गृह संख्या : 242 उम्र : 52 लिंग : पुरुष | फोटो उपलब्ध | 604 | CYB1545524 | निर्वाचक का नाम : सन्तोष पति का नाम: श्रवण राम गृह संख्या : 242 उम्र : 50 लिंग : महिला | फोटो उपलब्ध | 605 | RJ/03/018/351550 | निर्वाचक का नाम : शेरा राम पिता का नाम: दाना राम गृह संख्या : 242 उम्र : 50 लिंग : पुरुष | फोटो उपलब्ध |
| 606 | CYB1390962 | निर्वाचक का नाम : सुन्दर पति का नाम: शेराराम गृह संख्या : 242 उम्र : 48 लिंग : महिला | फोटो उपलब्ध | 607 | CYB1391119 | निर्वाचक का नाम : संतोष पति का नाम: मुञ्जीराम गृह संख्या : 242 उम्र : 47 लिंग : महिला | फोटो उपलब्ध | 608 | CYB1391093 | निर्वाचक का नाम : नेताराम पिता का नाम: दानाराम गृह संख्या : 242 उम्र : 43 लिंग : पुरुष | फोटो उपलब्ध |
| 609 | CYB1545532 | निर्वाचक का नाम : मधी देवी पति का नाम: नेताराम गृह संख्या : 242 उम्र : 41 लिंग : महिला | फोटो उपलब्ध | 610 | YHD1221936 | निर्वाचक का नाम : ओमप्रकाश मेघवाल पिता का नाम: मेघा राम गृह संख्या : 242 उम्र : 25 लिंग : पुरुष | फोटो उपलब्ध | 611 | YHD1273168 | निर्वाचक का नाम : कलावती मेघवाल पिता का नाम: मेघा राम मेघवाल गृह संख्या : 242 उम्र : 25 लिंग : महिला | फोटो उपलब्ध |

अनुभाग की संख्या व नाम : 5-राजकीय माध्यमिक विद्यालय के पास,वार्ड न 12

| | | | | | | | | | | | |
|-----|------------------|--|-------------|-------|------------------|---|-------------|-------|------------|---|-------------|
| 612 | YHD1318062 | निर्वाचक का नाम : छोट्टराम मेघवाल पिता का नाम: भागीरथ प्रसाद मेघवाल गृह संख्या : 242 उम्र : 24 लिंग : पुरुष | फोटो उपलब्ध | 613 | YHD1346923 | निर्वाचक का नाम : राजेश कुमार पिता का नाम: श्रवण कुमार खुडीवाल गृह संख्या : 242 उम्र : 24 लिंग : पुरुष | फोटो उपलब्ध | 614 | YHD1395151 | निर्वाचक का नाम : कौशल्या खुडीवाल पिता का नाम: श्रवण राम गृह संख्या : 242 उम्र : 23 लिंग : महिला | फोटो उपलब्ध |
| 615 | YHD1505262 | निर्वाचक का नाम : पूजा मेघवाल पति का नाम: छोट्टराम मेघवाल गृह संख्या : 242 उम्र : 22 लिंग : महिला | फोटो उपलब्ध | R 616 | YHD1691054 | निर्वाचक का नाम : पपीता मेघवाल पिता का नाम: मेघा राम गृह संख्या : 242 उम्र : 21 लिंग : महिला | फोटो उपलब्ध | 617 | YHD1728773 | निर्वाचक का नाम : पपीता मेघवाल पिता का नाम: मेघाराम मेघवाल गृह संख्या : 242 उम्र : 21 लिंग : महिला | फोटो उपलब्ध |
| 618 | YHD1617331 | निर्वाचक का नाम : जोगराज पिता का नाम: शेरा राम गृह संख्या : 242 उम्र : 20 लिंग : पुरुष | फोटो उपलब्ध | 619 | YHD1795624 | निर्वाचक का नाम : लाल चंद पिता का नाम: मेघा राम गृह संख्या : 242 उम्र : 19 लिंग : पुरुष | फोटो उपलब्ध | # 620 | YHD1850189 | निर्वाचक का नाम : कन्हैया लाल पिता का नाम: नेता राम गृह संख्या : 242 उम्र : 19 लिंग : पुरुष | फोटो उपलब्ध |
| 621 | RJ/03/018/351061 | निर्वाचक का नाम : पूना राम पिता का नाम: लादू राम गृह संख्या : 244 उम्र : 62 लिंग : पुरुष | फोटो उपलब्ध | 622 | RJ/03/018/351543 | निर्वाचक का नाम : कमला पति का नाम: पूना राम गृह संख्या : 244 उम्र : 59 लिंग : महिला | फोटो उपलब्ध | 623 | YHD0559906 | निर्वाचक का नाम : सरोज पति का नाम: किसन गृह संख्या : 244 उम्र : 35 लिंग : महिला | फोटो उपलब्ध |
| 624 | YHD0458570 | निर्वाचक का नाम : गोपालराम पिता का नाम: पूनाराम गृह संख्या : 244 उम्र : 32 लिंग : पुरुष | फोटो उपलब्ध | 625 | YHD0458588 | निर्वाचक का नाम : किसन पिता का नाम: पूनाराम गृह संख्या : 244 उम्र : 31 लिंग : पुरुष | फोटो उपलब्ध | 626 | CYB1290238 | निर्वाचक का नाम : बेगा राम पिता का नाम: रतना राम गृह संख्या : 263 उम्र : 59 लिंग : पुरुष | फोटो उपलब्ध |
| 627 | CYB1391036 | निर्वाचक का नाम : रमेश पिता का नाम: बेगाराम गृह संख्या : 263 उम्र : 43 लिंग : पुरुष | फोटो उपलब्ध | 628 | YHD0187070 | निर्वाचक का नाम : दिनेश कुमार पिता का नाम: बेगाराम गृह संख्या : 263 उम्र : 39 लिंग : पुरुष | फोटो उपलब्ध | 629 | YHD0187062 | निर्वाचक का नाम : सूर्यदेवी पति का नाम: रमेश कुमार गृह संख्या : 263 उम्र : 36 लिंग : महिला | फोटो उपलब्ध |
| 630 | YHD0458638 | निर्वाचक का नाम : जवाहरलाल पिता का नाम: बेगाराम गृह संख्या : 263 उम्र : 33 लिंग : पुरुष | फोटो उपलब्ध | 631 | YHD0705780 | निर्वाचक का नाम : किशन लाल पिता का नाम: बेगाराम गृह संख्या : 263 उम्र : 31 लिंग : पुरुष | फोटो उपलब्ध | 632 | YHD1155795 | निर्वाचक का नाम : पूजा देवी पति का नाम: दिनेश कुमार गृह संख्या : 263 उम्र : 28 लिंग : महिला | फोटो उपलब्ध |
| 633 | YHD1154236 | निर्वाचक का नाम : पूजा पति का नाम: जवाहर लाल गृह संख्या : 263 उम्र : 27 लिंग : महिला | फोटो उपलब्ध | 634 | YHD1770833 | निर्वाचक का नाम : प्रियंका नायक पति का नाम: किशन लाल गृह संख्या : 263 उम्र : 22 लिंग : महिला | फोटो उपलब्ध | | | | |

| | | | | | |
|---|---------------------------------|--|---------------------------------|--|---------------------------------|
| 635 निर्वाचक का नाम : लेखाराम पिता का नाम: नेमाराम गृह संख्या : 25 उम्र : 29 लिंग : पुरुष | YHD0777136 फोटो उपलब्ध | 636 निर्वाचक का नाम : मुखा पिता का नाम: भंवर लाल गृह संख्या : 245 उम्र : 57 लिंग : महिला | CYB1545540 फोटो उपलब्ध | 637 निर्वाचक का नाम : जीवणराम पिता का नाम: रूधाराम गृह संख्या : 245 उम्र : 45 लिंग : पुरुष | CYB1222991 फोटो उपलब्ध |
| 638 निर्वाचक का नाम : ग्यारसी पति का नाम: जीवण णाम गृह संख्या : 245 उम्र : 44 लिंग : महिला | CYB1452572 फोटो उपलब्ध | 639 निर्वाचक का नाम : मातू राम पिता का नाम: भंवर लाल गृह संख्या : 245 उम्र : 42 लिंग : पुरुष | CYB1545557 फोटो उपलब्ध | 640 निर्वाचक का नाम : सरोज पति का नाम: मातुराम गृह संख्या : 245 उम्र : 33 लिंग : महिला | YHD0404871 फोटो उपलब्ध |
| 641 निर्वाचक का नाम : दीनदयाल पिता का नाम: भंवरलाल गृह संख्या : 245 उम्र : 30 लिंग : पुरुष | YHD0936575 फोटो उपलब्ध | 642 निर्वाचक का नाम : विमला पति का नाम: इंद्र चंद गृह संख्या : 245 उम्र : 27 लिंग : महिला | YHD1742121 फोटो उपलब्ध | 643 निर्वाचक का नाम : इंद्र चन्द पिता का नाम: जीवणराम गृह संख्या : 245 उम्र : 26 लिंग : पुरुष | YHD1311927 फोटो उपलब्ध |
| 644 निर्वाचक का नाम : सुनिता पति का नाम: दीनदयाल गृह संख्या : 245 उम्र : 24 लिंग : महिला | YHD1348531 फोटो उपलब्ध | 645 निर्वाचक का नाम : रामवतार मेघवाल पिता का नाम: भंवरलाल मेघवाल गृह संख्या : 245 उम्र : 23 लिंग : पुरुष | YHD1395078 फोटो उपलब्ध | 646 निर्वाचक का नाम : बाबूलाल मेघवाल पिता का नाम: भंवरलाल मेघवाल गृह संख्या : 245 उम्र : 23 लिंग : पुरुष | YHD1395094 फोटो उपलब्ध |
| 647 निर्वाचक का नाम : रामनिवास मेघवाल पिता का नाम: जीवन राम गृह संख्या : 245 उम्र : 21 लिंग : पुरुष | YHD1509991 फोटो उपलब्ध | 648 निर्वाचक का नाम : पूनम पिता का नाम: न्योलाराम गृह संख्या : 245क उम्र : 21 लिंग : महिला | YHD1562446 फोटो उपलब्ध | 649 निर्वाचक का नाम : न्योला राम पिता का नाम: शोभा राम गृह संख्या : 245/क उम्र : 52 लिंग : पुरुष | RJ/03/018/351249 फोटो उपलब्ध |
| 650 निर्वाचक का नाम : मन्जू पति का नाम: न्योला राम गृह संख्या : 245/क उम्र : 50 लिंग : महिला | RJ/03/018/351057 फोटो उपलब्ध | 651 निर्वाचक का नाम : सजना पति का नाम: बस्ता राम गृह संख्या : 246 उम्र : 72 लिंग : महिला | RJ/03/018/351578 फोटो उपलब्ध | 652 निर्वाचक का नाम : भंवराराम पिता का नाम: कुम्भाराम गृह संख्या : 246 उम्र : 53 लिंग : पुरुष | YHD0046680 फोटो उपलब्ध |
| 653 निर्वाचक का नाम : समद्र पति का नाम: भंवराराम गृह संख्या : 246 उम्र : 50 लिंग : महिला | YHD0046797 फोटो उपलब्ध | 654 निर्वाचक का नाम : नोरता राम पिता का नाम: भंवर लाल गृह संख्या : 246 उम्र : 20 लिंग : पुरुष | YHD1757962 फोटो उपलब्ध | E 655 निर्वाचक का नाम : बादू पति का नाम: गीगा राम गृह संख्या : 247 उम्र : 87 लिंग : महिला | RJ/03/018/351428 फोटो उपलब्ध |
| 656 निर्वाचक का नाम : दुर्गा राम पिता का नाम: गीगा राम गृह संख्या : 247 उम्र : 55 लिंग : पुरुष | RJ/03/018/351386 फोटो उपलब्ध | 657 निर्वाचक का नाम : गणेशा राम पिता का नाम: गीगा राम गृह संख्या : 247 उम्र : 54 लिंग : पुरुष | RJ/03/018/351755 फोटो उपलब्ध | 658 निर्वाचक का नाम : इन्द्रा पति का नाम: दुर्गा राम गृह संख्या : 247 उम्र : 53 लिंग : महिला | RJ/03/018/351423 फोटो उपलब्ध |
| 659 निर्वाचक का नाम : सन्नो पति का नाम: गणेशा राम गृह संख्या : 247 उम्र : 50 लिंग : महिला | RJ/03/018/351421 फोटो उपलब्ध | 660 निर्वाचक का नाम : लालचन्द पिता का नाम: दुर्गाराम गृह संख्या : 247 उम्र : 31 लिंग : पुरुष | YHD0606251 फोटो उपलब्ध | 661 निर्वाचक का नाम : प्रेमा पति का नाम: लालचंद गृह संख्या : 247 उम्र : 26 लिंग : महिला | YHD1155779 फोटो उपलब्ध |
| 662 निर्वाचक का नाम : हेमंत कुमार पिता का नाम: दुर्गा राम गृह संख्या : 247 उम्र : 23 लिंग : पुरुष | YHD1441005 फोटो उपलब्ध | 663 निर्वाचक का नाम : प्रदीप कुमार पिता का नाम: गणेशा राम गृह संख्या : 247 उम्र : 22 लिंग : पुरुष | YHD1533835 फोटो उपलब्ध | 664 निर्वाचक का नाम : पवन कुमार पिता का नाम: गणेशा राम गृह संख्या : 247 उम्र : 21 लिंग : पुरुष | YHD1582170 फोटो उपलब्ध |

| | | | | | | | | | | | |
|-----|------------------|--|-------------|-----|------------------|--|-------------|-----|------------------|---|-------------|
| 665 | RJ/03/018/351372 | निर्वाचक का नाम : कुम्भा राम पिता का नाम: गीगा राम गृह संख्या : 248 उम्र : 67 लिंग : पुरुष | फोटो उपलब्ध | 666 | RJ/03/018/351426 | निर्वाचक का नाम : जीवणी पति का नाम: कुम्भा राम गृह संख्या : 248 उम्र : 62 लिंग : महिला | फोटो उपलब्ध | 667 | CYB1452416 | निर्वाचक का नाम : इन्द्रचन्द पिता का नाम: कुभा राम गृह संख्या : 248 उम्र : 44 लिंग : पुरुष | फोटो उपलब्ध |
| 668 | YHD0008326 | निर्वाचक का नाम : सीता पति का नाम: इन्द्र चन्द गृह संख्या : 248 उम्र : 42 लिंग : महिला | फोटो उपलब्ध | 669 | YHD0136416 | निर्वाचक का नाम : जगना राम पिता का नाम: कुम्भा राम गृह संख्या : 248 उम्र : 35 लिंग : पुरुष | फोटो उपलब्ध | 670 | YHD0559674 | निर्वाचक का नाम : सावित्री पति का नाम: जगनाराम गृह संख्या : 248 उम्र : 35 लिंग : महिला | फोटो उपलब्ध |
| 671 | RJ/03/018/351124 | निर्वाचक का नाम : रूधा राम पिता का नाम: बालू राम गृह संख्या : 249 उम्र : 72 लिंग : पुरुष | फोटो उपलब्ध | 672 | RJ/03/018/351485 | निर्वाचक का नाम : भंवरी पति का नाम: रूधा राम गृह संख्या : 249 उम्र : 67 लिंग : महिला | फोटो उपलब्ध | 673 | CYB1103241 | निर्वाचक का नाम : पौकर राम पिता का नाम: रूधा राम गृह संख्या : 249 उम्र : 53 लिंग : पुरुष | फोटो उपलब्ध |
| 674 | RJ/03/018/351071 | निर्वाचक का नाम : बिमला पति का नाम: पौकर राम गृह संख्या : 249 उम्र : 50 लिंग : महिला | फोटो उपलब्ध | 675 | YHD0935908 | निर्वाचक का नाम : सरोज पति का नाम: धानाराम गृह संख्या : 249 उम्र : 30 लिंग : महिला | फोटो उपलब्ध | 676 | YHD0936237 | निर्वाचक का नाम : धानाराम पिता का नाम: पौकरराम गृह संख्या : 249 उम्र : 28 लिंग : पुरुष | फोटो उपलब्ध |
| 677 | YHD1615905 | निर्वाचक का नाम : संगीता मेघवाल पिता का नाम: पौकर राम गृह संख्या : 249 उम्र : 20 लिंग : महिला | फोटो उपलब्ध | 678 | CYB1545565 | निर्वाचक का नाम : सोहनलाल पिता का नाम: श्रवणराम गृह संख्या : 250 उम्र : 41 लिंग : पुरुष | फोटो उपलब्ध | 679 | YHD0935916 | निर्वाचक का नाम : सुमन पति का नाम: सोहनलाल गृह संख्या : 250 उम्र : 34 लिंग : महिला | फोटो उपलब्ध |
| 680 | YHD1441070 | निर्वाचक का नाम : डूंगर राम पिता का नाम: श्रवण राम गृह संख्या : 250 उम्र : 22 लिंग : पुरुष | फोटो उपलब्ध | 681 | RJ/03/018/351373 | निर्वाचक का नाम : रेवन्त राम पिता का नाम: ताजू राम गृह संख्या : 251 उम्र : 68 लिंग : पुरुष | फोटो उपलब्ध | 682 | RJ/03/018/351384 | निर्वाचक का नाम : ज्याना पति का नाम: रेवन्त राम गृह संख्या : 251 उम्र : 64 लिंग : महिला | फोटो उपलब्ध |
| 683 | YHD0267437 | निर्वाचक का नाम : भूराराम पिता का नाम: रेवतराम गृह संख्या : 251 उम्र : 32 लिंग : पुरुष | फोटो उपलब्ध | 684 | YHD0559682 | निर्वाचक का नाम : पांचू पति का नाम: भूराराम गृह संख्या : 251 उम्र : 31 लिंग : महिला | फोटो उपलब्ध | 685 | YHD1042159 | निर्वाचक का नाम : नेमीचंद पिता का नाम: रेवन्तराम गृह संख्या : 251 उम्र : 27 लिंग : पुरुष | फोटो उपलब्ध |
| 686 | YHD1533918 | निर्वाचक का नाम : कमला पति का नाम: नेमीचंद गृह संख्या : 251 उम्र : 23 लिंग : महिला | फोटो उपलब्ध | 687 | RJ/03/018/351806 | निर्वाचक का नाम : गणेशी पति का नाम: ज्ञाना राम गृह संख्या : 253 उम्र : 77 लिंग : महिला | फोटो उपलब्ध | 688 | RJ/03/018/351863 | निर्वाचक का नाम : सेवा राम पिता का नाम: ज्ञाना राम गृह संख्या : 253 उम्र : 52 लिंग : पुरुष | फोटो उपलब्ध |
| 689 | RJ/03/018/351775 | निर्वाचक का नाम : भगवानी पति का नाम: सेवा राम गृह संख्या : 253 उम्र : 50 लिंग : महिला | फोटो उपलब्ध | 690 | YHD0843003 | निर्वाचक का नाम : सुन्दर लाल पिता का नाम: सेवाराम गृह संख्या : 253 उम्र : 30 लिंग : पुरुष | फोटो उपलब्ध | 691 | YHD0936369 | निर्वाचक का नाम : मांगु देवी पति का नाम: सुन्दरलाल गृह संख्या : 253 उम्र : 28 लिंग : महिला | फोटो उपलब्ध |
| 692 | YHD1440981 | निर्वाचक का नाम : राम निवास पिता का नाम: सेवाराम गृह संख्या : 253 उम्र : 23 लिंग : पुरुष | फोटो उपलब्ध | 693 | YHD1583772 | निर्वाचक का नाम : मनमोहन मेघवाल पिता का नाम: सेवा राम गृह संख्या : 253 उम्र : 21 लिंग : पुरुष | फोटो उपलब्ध | 694 | RJ/03/018/351785 | निर्वाचक का नाम : चुना राम पिता का नाम: हेमा राम गृह संख्या : 254 उम्र : 62 लिंग : पुरुष | फोटो उपलब्ध |

| | | | | | | | | | | | |
|-----|------------------|---|-------------|-----|------------------|---|-------------|-----|------------------|--|-------------|
| 695 | RJ/03/018/351753 | निर्वाचक का नाम : मुजी पति का नाम: चूजाराम गृह संख्या : 254 उम्र : 60 लिंग : महिला | फोटो उपलब्ध | 696 | RJ/03/018/351058 | निर्वाचक का नाम : पूर्णा राम पिता का नाम: हेमा राम गृह संख्या : 254 उम्र : 59 लिंग : पुरुष | फोटो उपलब्ध | 697 | YHD0008334 | निर्वाचक का नाम : पूर्णा पति का नाम: पूर्णा राम गृह संख्या : 254 उम्र : 57 लिंग : महिला | फोटो उपलब्ध |
| 698 | RJ/03/018/351786 | निर्वाचक का नाम : मेधा राम पिता का नाम: हेमा राम गृह संख्या : 254 उम्र : 56 लिंग : पुरुष | फोटो उपलब्ध | 699 | RJ/03/018/351665 | निर्वाचक का नाम : नोजा पति का नाम: मेधा राम गृह संख्या : 254 उम्र : 53 लिंग : महिला | फोटो उपलब्ध | 700 | RJ/03/018/351856 | निर्वाचक का नाम : भागीरथ पिता का नाम: हेमराम गृह संख्या : 254 उम्र : 51 लिंग : पुरुष | फोटो उपलब्ध |
| 701 | CYB1390939 | निर्वाचक का नाम : मंजु पति का नाम: भागीरथ गृह संख्या : 254 उम्र : 48 लिंग : महिला | फोटो उपलब्ध | 702 | YHD0559716 | निर्वाचक का नाम : शारदा पति का नाम: चेतनराम गृह संख्या : 254 उम्र : 37 लिंग : महिला | फोटो उपलब्ध | 703 | YHD0136424 | निर्वाचक का नाम : बाबू लाल पिता का नाम: मेधा राम गृह संख्या : 254 उम्र : 36 लिंग : पुरुष | फोटो उपलब्ध |
| 704 | YHD0559690 | निर्वाचक का नाम : कान्ता पति का नाम: भजनलाल गृह संख्या : 254 उम्र : 35 लिंग : महिला | फोटो उपलब्ध | 705 | YHD0559708 | निर्वाचक का नाम : रूपा पति का नाम: बाबुलाल गृह संख्या : 254 उम्र : 35 लिंग : महिला | फोटो उपलब्ध | 706 | YHD0559724 | निर्वाचक का नाम : नानू पति का नाम: लीलाधर गृह संख्या : 254 उम्र : 35 लिंग : महिला | फोटो उपलब्ध |
| 707 | YHD0343681 | निर्वाचक का नाम : लीलाधर पिता का नाम: चुन्नीलाल गृह संख्या : 254 उम्र : 33 लिंग : पुरुष | फोटो उपलब्ध | 708 | YHD0936013 | निर्वाचक का नाम : छोटु पति का नाम: लालचन्द गृह संख्या : 254 उम्र : 32 लिंग : महिला | फोटो उपलब्ध | 709 | YHD0343699 | निर्वाचक का नाम : लालचन्द पिता का नाम: चुन्नीलाल गृह संख्या : 254 उम्र : 31 लिंग : पुरुष | फोटो उपलब्ध |
| 710 | YHD0777268 | निर्वाचक का नाम : परमेश्वर पिता का नाम: पूर्णाराम गृह संख्या : 254 उम्र : 30 लिंग : पुरुष | फोटो उपलब्ध | 711 | YHD0936518 | निर्वाचक का नाम : बिमला पति का नाम: श्यामलाल गृह संख्या : 254 उम्र : 30 लिंग : महिला | फोटो उपलब्ध | 712 | YHD0777276 | निर्वाचक का नाम : संजु पति का नाम: परमेश्वर गृह संख्या : 254 उम्र : 29 लिंग : महिला | फोटो उपलब्ध |
| 713 | YHD0935833 | निर्वाचक का नाम : श्याम लाल पिता का नाम: मेघाराम गृह संख्या : 254 उम्र : 27 लिंग : पुरुष | फोटो उपलब्ध | 714 | YHD1850122 | निर्वाचक का नाम : आईना पिता का नाम: पूरणाराम गृह संख्या : 254 उम्र : 19 लिंग : महिला | फोटो उपलब्ध | 715 | YHD1830371 | निर्वाचक का नाम : भवानी शंकर पिता का नाम: भंवर लाल गृह संख्या : 254 क उम्र : 49 लिंग : पुरुष | फोटो उपलब्ध |
| 716 | YHD1830389 | निर्वाचक का नाम : भंवरी देवी पति का नाम: भवानी शंकर गृह संख्या : 254 क उम्र : 49 लिंग : महिला | फोटो उपलब्ध | 717 | YHD1830397 | निर्वाचक का नाम : रमेश कुमार मेघवाल पिता का नाम: भवानी शंकर गृह संख्या : 254 क उम्र : 28 लिंग : पुरुष | फोटो उपलब्ध | 718 | YHD1830405 | निर्वाचक का नाम : राजू पति का नाम: रमेश कुमार गृह संख्या : 254 क उम्र : 28 लिंग : महिला | फोटो उपलब्ध |
| 719 | YHD1830413 | निर्वाचक का नाम : अनीष मेघवाल पिता का नाम: भवानी शंकर गृह संख्या : 254 क उम्र : 22 लिंग : पुरुष | फोटो उपलब्ध | 720 | RJ/03/018/351429 | निर्वाचक का नाम : धूडी पति का नाम: उमा राम गृह संख्या : 255 उम्र : 62 लिंग : महिला | फोटो उपलब्ध | 721 | RJ/03/018/351427 | निर्वाचक का नाम : चतरी देवी पति का नाम: सुलताना राम गृह संख्या : 256 उम्र : 72 लिंग : महिला | फोटो उपलब्ध |
| 722 | RJ/03/018/351068 | निर्वाचक का नाम : भंवर लाल पिता का नाम: सुलताना राम गृह संख्या : 256 उम्र : 53 लिंग : पुरुष | फोटो उपलब्ध | 723 | CYB1390954 | निर्वाचक का नाम : शारदा पति का नाम: गोपालराम गृह संख्या : 256 उम्र : 39 लिंग : महिला | फोटो उपलब्ध | 724 | YHD0559732 | निर्वाचक का नाम : सुनिता पति का नाम: रामलाल गृह संख्या : 256 उम्र : 35 लिंग : महिला | फोटो उपलब्ध |

| | | | | | | | | | | | |
|-----|------------------|--|-------------|-------|------------------|--|-------------|-----|------------------|--|-------------|
| 725 | YHD0343707 | निर्वाचक का नाम : रामलाल पिता का नाम: भंवर लाल गृह संख्या : 256 उम्र : 31 लिंग : पुरुष | फोटो उपलब्ध | 726 | YHD1090331 | निर्वाचक का नाम : श्याम लाल पिता का नाम: भंवर लाल गृह संख्या : 256 उम्र : 26 लिंग : पुरुष | फोटो उपलब्ध | 727 | YHD1440965 | निर्वाचक का नाम : भवानी शंकर चोपड़ा पिता का नाम: भंवर लाल गृह संख्या : 256 उम्र : 23 लिंग : पुरुष | फोटो उपलब्ध |
| 728 | YHD1748359 | निर्वाचक का नाम : चंद्र प्रकाश चोपड़ा पिता का नाम: गोपाल राम गृह संख्या : 256 उम्र : 21 लिंग : पुरुष | फोटो उपलब्ध | 729 | RJ/03/018/351049 | निर्वाचक का नाम : पूना राम पिता का नाम: आशू राम गृह संख्या : 257 उम्र : 67 लिंग : पुरुष | फोटो उपलब्ध | 730 | RJ/03/018/351341 | निर्वाचक का नाम : भवरी पति का नाम: पूना राम गृह संख्या : 257 उम्र : 62 लिंग : महिला | फोटो उपलब्ध |
| 731 | CYB1545573 | निर्वाचक का नाम : सोमाराम पिता का नाम: पुनाराम गृह संख्या : 257 उम्र : 39 लिंग : पुरुष | फोटो उपलब्ध | 732 | YHD0559740 | निर्वाचक का नाम : सन्तोष पति का नाम: सोमाराम गृह संख्या : 257 उम्र : 36 लिंग : महिला | फोटो उपलब्ध | 733 | YHD0404889 | निर्वाचक का नाम : बीजूराम पिता का नाम: पूना राम गृह संख्या : 257 उम्र : 35 लिंग : पुरुष | फोटो उपलब्ध |
| 734 | YHD0777284 | निर्वाचक का नाम : सुमन पति का नाम: बीजूराम गृह संख्या : 257 उम्र : 33 लिंग : महिला | फोटो उपलब्ध | 735 | RJ/03/018/351088 | निर्वाचक का नाम : इन्द्रा पति का नाम: महावीर प्रसाद गृह संख्या : 258 उम्र : 53 लिंग : महिला | फोटो उपलब्ध | 736 | RJ/03/018/351418 | निर्वाचक का नाम : माना राम पिता का नाम: माला राम गृह संख्या : 258 क उम्र : 74 लिंग : पुरुष | फोटो उपलब्ध |
| 737 | RJ/03/018/351523 | निर्वाचक का नाम : गोपाल देवी पति का नाम: माना राम गृह संख्या : 258 क उम्र : 70 लिंग : महिला | फोटो उपलब्ध | # 738 | CYB1289875 | निर्वाचक का नाम : सेवेन्द्र कुमार मेघवाल पिता का नाम: मानाराम गृह संख्या : 258 क उम्र : 47 लिंग : पुरुष | फोटो उपलब्ध | 739 | CYB1452218 | निर्वाचक का नाम : कमलेश पति का नाम: देवेन्द्र गृह संख्या : 258 क उम्र : 47 लिंग : महिला | फोटो उपलब्ध |
| 740 | CYB1544832 | निर्वाचक का नाम : घनश्याम पिता का नाम: मानाराम गृह संख्या : 258 क उम्र : 37 लिंग : पुरुष | फोटो उपलब्ध | 741 | YHD1197094 | निर्वाचक का नाम : नरबदी पति का नाम: सेवेन्द्र मेघवाल गृह संख्या : 258क उम्र : 35 लिंग : महिला | फोटो उपलब्ध | 742 | YHD0353037 | निर्वाचक का नाम : पार्वती पिता का नाम: मानाराम गृह संख्या : 258 क उम्र : 33 लिंग : महिला | फोटो उपलब्ध |
| 743 | YHD1220581 | निर्वाचक का नाम : यमुना मेघवाल पिता का नाम: देवेन्द्र कुमार गृह संख्या : 258 क उम्र : 25 लिंग : महिला | फोटो उपलब्ध | 744 | YHD1291491 | निर्वाचक का नाम : सुनीता मेघवाल पति का नाम: घनश्याम गृह संख्या : 258 क उम्र : 25 लिंग : महिला | फोटो उपलब्ध | 745 | YHD1440932 | निर्वाचक का नाम : यशोदा पिता का नाम: देवेन्द्र कुमार गृह संख्या : 258 क उम्र : 22 लिंग : महिला | फोटो उपलब्ध |
| 746 | RJ/03/018/351805 | निर्वाचक का नाम : मांगू राम पिता का नाम: जेता राम गृह संख्या : 259 उम्र : 67 लिंग : पुरुष | फोटो उपलब्ध | 747 | RJ/03/018/351202 | निर्वाचक का नाम : रामी पति का नाम: मांगू राम गृह संख्या : 259 उम्र : 62 लिंग : महिला | फोटो उपलब्ध | 748 | CYB1290295 | निर्वाचक का नाम : लीलाधर पिता का नाम: मांगूराम गृह संख्या : 259 उम्र : 43 लिंग : पुरुष | फोटो उपलब्ध |
| 749 | CYB1545581 | निर्वाचक का नाम : राजू पति का नाम: लीलाधर गृह संख्या : 259 उम्र : 42 लिंग : महिला | फोटो उपलब्ध | 750 | CYB1545599 | निर्वाचक का नाम : सोनाराम पिता का नाम: मांगूराम गृह संख्या : 259 उम्र : 39 लिंग : पुरुष | फोटो उपलब्ध | 751 | YHD0559757 | निर्वाचक का नाम : लक्ष्मी देवी पति का नाम: छगनलाल गृह संख्या : 259 उम्र : 35 लिंग : महिला | फोटो उपलब्ध |
| 752 | YHD0559765 | निर्वाचक का नाम : बसन्ता देवी पति का नाम: बनवारी लाल गृह संख्या : 259 उम्र : 35 लिंग : महिला | फोटो उपलब्ध | 753 | YHD0376483 | निर्वाचक का नाम : धत्री पति का नाम: सोनाराम गृह संख्या : 259 उम्र : 33 लिंग : महिला | फोटो उपलब्ध | 754 | YHD0458323 | निर्वाचक का नाम : सुरेन्द्रकुमार पिता का नाम: मांगूराम गृह संख्या : 259 उम्र : 31 लिंग : पुरुष | फोटो उपलब्ध |

| | | | | | | | | | | | |
|-----|------------------|---|-------------|-----|------------------|--|-------------|-----|------------------|---|-------------|
| 755 | YHD1441021 | निर्वाचक का नाम : सुनिल नायक पिता का नाम: लीलाधर गृह संख्या : 259 उम्र : 22 लिंग : पुरुष | फोटो उपलब्ध | 756 | YHD1728898 | निर्वाचक का नाम : गोविन्द नायक पिता का नाम: लीलाधर नायक गृह संख्या : 259 उम्र : 20 लिंग : पुरुष | फोटो उपलब्ध | 757 | YHD0458224 | निर्वाचक का नाम : मोहनी पति का नाम: मेघाराम गृह संख्या : 259क उम्र : 59 लिंग : महिला | फोटो उपलब्ध |
| 758 | YHD0458273 | निर्वाचक का नाम : छगनलाल पिता का नाम: मेघाराम गृह संख्या : 259क उम्र : 37 लिंग : पुरुष | फोटो उपलब्ध | 759 | YHD0458299 | निर्वाचक का नाम : बनवारीलाल पिता का नाम: मेघाराम गृह संख्या : 259क उम्र : 32 लिंग : पुरुष | फोटो उपलब्ध | 760 | YHD0734848 | निर्वाचक का नाम : शंकर लाल पिता का नाम: मेघाराम गृह संख्या : 259 क उम्र : 30 लिंग : पुरुष | फोटो उपलब्ध |
| 761 | YHD0046649 | निर्वाचक का नाम : गणेशा राम पिता का नाम: रतना राम गृह संख्या : 260 उम्र : 62 लिंग : पुरुष | फोटो उपलब्ध | 762 | RJ/03/018/351420 | निर्वाचक का नाम : धापू पति का नाम: गणेशा राम गृह संख्या : 260 उम्र : 58 लिंग : महिला | फोटो उपलब्ध | 763 | RJ/03/018/351160 | निर्वाचक का नाम : हुणता राम पिता का नाम: सुगना राम गृह संख्या : 261 उम्र : 57 लिंग : पुरुष | फोटो उपलब्ध |
| 764 | CYB1103233 | निर्वाचक का नाम : नेमाराम पिता का नाम: सुगना राम गृह संख्या : 261 उम्र : 57 लिंग : पुरुष | फोटो उपलब्ध | 765 | RJ/03/018/351132 | निर्वाचक का नाम : मंजु पति का नाम: हुणता राम गृह संख्या : 261 उम्र : 54 लिंग : महिला | फोटो उपलब्ध | 766 | RJ/03/018/351133 | निर्वाचक का नाम : अमरी पति का नाम: नेमी चन्द गृह संख्या : 261 उम्र : 50 लिंग : महिला | फोटो उपलब्ध |
| 767 | YHD1155829 | निर्वाचक का नाम : इन्द्रा पति का नाम: लेखा राम गृह संख्या : 261 उम्र : 29 लिंग : महिला | फोटो उपलब्ध | 768 | YHD1153766 | निर्वाचक का नाम : घनश्याम नायक पिता का नाम: नेमाराम गृह संख्या : 261 उम्र : 26 लिंग : पुरुष | फोटो उपलब्ध | 769 | YHD1395136 | निर्वाचक का नाम : लिछमा नायक पिता का नाम: हुणताराम गृह संख्या : 261 उम्र : 23 लिंग : महिला | फोटो उपलब्ध |
| 770 | RJ/03/018/351321 | निर्वाचक का नाम : मंजु पति का नाम: ओमप्रकाश गृह संख्या : 262 उम्र : 54 लिंग : महिला | फोटो उपलब्ध | 771 | CYB1391101 | निर्वाचक का नाम : नोरंग लाल पिता का नाम: ओमप्रकाश गृह संख्या : 262 उम्र : 45 लिंग : पुरुष | फोटो उपलब्ध | 772 | YHD0267455 | निर्वाचक का नाम : छगनलाल पिता का नाम: ओमप्रकाश गृह संख्या : 262 उम्र : 37 लिंग : पुरुष | फोटो उपलब्ध |
| 773 | YHD0559773 | निर्वाचक का नाम : संगीता पति का नाम: छगनलाल गृह संख्या : 262 उम्र : 35 लिंग : महिला | फोटो उपलब्ध | 774 | YHD0457614 | निर्वाचक का नाम : कन्हैयालाल पिता का नाम: सोहनलाल गृह संख्या : 262क उम्र : 31 लिंग : पुरुष | फोटो उपलब्ध | 775 | YHD0705574 | निर्वाचक का नाम : मंजू पति का नाम: कन्हैयालाल गृह संख्या : 262क उम्र : 30 लिंग : महिला | फोटो उपलब्ध |
| 776 | CYB1452564 | निर्वाचक का नाम : भंवरी पति का नाम: सोहन लाल गृह संख्या : 262/क उम्र : 72 लिंग : महिला | फोटो उपलब्ध | 777 | RJ/03/018/351131 | निर्वाचक का नाम : मंगती देवी पति का नाम: गुमाना राम गृह संख्या : 264 उम्र : 68 लिंग : महिला | फोटो उपलब्ध | 778 | YHD0008359 | निर्वाचक का नाम : सुखा पति का नाम: राजूराम गृह संख्या : 264 उम्र : 45 लिंग : महिला | फोटो उपलब्ध |
| 779 | YHD0103812 | निर्वाचक का नाम : राम कुमार पिता का नाम: गुमानाराम गृह संख्या : 264 उम्र : 39 लिंग : पुरुष | फोटो उपलब्ध | 780 | YHD0559781 | निर्वाचक का नाम : पांचू पति का नाम: रामकुमार गृह संख्या : 264 उम्र : 35 लिंग : महिला | फोटो उपलब्ध | 781 | YHD0458380 | निर्वाचक का नाम : भागीरथराम पिता का नाम: गुमानाराम गृह संख्या : 264 उम्र : 33 लिंग : पुरुष | फोटो उपलब्ध |
| 782 | YHD1311976 | निर्वाचक का नाम : गीता देवी पति का नाम: भागीरथ राम गृह संख्या : 264 उम्र : 31 लिंग : महिला | फोटो उपलब्ध | 783 | YHD1722248 | निर्वाचक का नाम : मुकेश पिता का नाम: राजूराम गृह संख्या : 264 उम्र : 20 लिंग : पुरुष | फोटो उपलब्ध | 784 | RJ/03/018/351173 | निर्वाचक का नाम : रूक्मणी पति का नाम: हीरा राम गृह संख्या : 265 उम्र : 74 लिंग : महिला | फोटो उपलब्ध |

| | | | | | | | | | | | |
|-----|------------------|---|-------------|-----|------------------|--|-------------|-------|------------|--|-------------|
| 785 | RJ/03/018/351174 | निर्वाचक का नाम : मुजी पति का नाम: पीथा राम गृह संख्या : 265 उम्र : 54 लिंग : महिला | फोटो उपलब्ध | 786 | CYB1545607 | निर्वाचक का नाम : छोटूराम पति का नाम: हीराराम गृह संख्या : 265 उम्र : 40 लिंग : पुरुष | फोटो उपलब्ध | 787 | YHD0559799 | निर्वाचक का नाम : मन्जू देवी पति का नाम: छोटूराम गृह संख्या : 265 उम्र : 35 लिंग : महिला | फोटो उपलब्ध |
| 788 | CYB1452556 | निर्वाचक का नाम : भंवरा राम पति का नाम: रतना राम गृह संख्या : 266 उम्र : 68 लिंग : पुरुष | फोटो उपलब्ध | 789 | YHD0008367 | निर्वाचक का नाम : पीथा राम पति का नाम: हीरा राम गृह संख्या : 266 उम्र : 57 लिंग : पुरुष | फोटो उपलब्ध | 790 | YHD0559807 | निर्वाचक का नाम : कमला देवी पति का नाम: भंवराराम गृह संख्या : 266 उम्र : 53 लिंग : महिला | फोटो उपलब्ध |
| 791 | YHD0078139 | निर्वाचक का नाम : केशराराम पति का नाम: भंवराराम गृह संख्या : 266 उम्र : 38 लिंग : पुरुष | फोटो उपलब्ध | 792 | YHD0136317 | निर्वाचक का नाम : बालाराम पति का नाम: भंवराराम गृह संख्या : 266 उम्र : 38 लिंग : पुरुष | फोटो उपलब्ध | 793 | YHD0559815 | निर्वाचक का नाम : गडू देवी पति का नाम: केशराराम गृह संख्या : 266 उम्र : 36 लिंग : महिला | फोटो उपलब्ध |
| 794 | YHD0559823 | निर्वाचक का नाम : द्रोपदी देवी पति का नाम: बालाराम गृह संख्या : 266 उम्र : 35 लिंग : महिला | फोटो उपलब्ध | 795 | YHD0343715 | निर्वाचक का नाम : राकेश कुमार पति का नाम: पृथ्वीराज गृह संख्या : 266 उम्र : 34 लिंग : पुरुष | फोटो उपलब्ध | 796 | CYB1103100 | निर्वाचक का नाम : रेवन्त सिंह पति का नाम: ज्ञान सिंह गृह संख्या : 269 उम्र : 58 लिंग : पुरुष | फोटो उपलब्ध |
| 797 | RJ/03/018/351355 | निर्वाचक का नाम : सरोज कंवर पति का नाम: रेवन्त सिंह गृह संख्या : 269 उम्र : 55 लिंग : महिला | फोटो उपलब्ध | 798 | YHD077292 | निर्वाचक का नाम : नरेन्द्र सिंह पति का नाम: रेवन्तसिंह गृह संख्या : 269 उम्र : 36 लिंग : पुरुष | फोटो उपलब्ध | 799 | YHD0559831 | निर्वाचक का नाम : जितेन्द्रसिंह पति का नाम: रेवन्तसिंह गृह संख्या : 269 उम्र : 31 लिंग : पुरुष | फोटो उपलब्ध |
| 800 | YHD1172345 | निर्वाचक का नाम : पूनम कंवर पति का नाम: नरेन्द्र सिंह गृह संख्या : 269 उम्र : 26 लिंग : महिला | फोटो उपलब्ध | 801 | RJ/03/018/351837 | निर्वाचक का नाम : भंवर सिंह पति का नाम: शार्दूलसिंह गृह संख्या : 270 उम्र : 68 लिंग : पुरुष | फोटो उपलब्ध | 802 | CYB1545615 | निर्वाचक का नाम : मुल्तान कंवर पति का नाम: भंवर सिंह गृह संख्या : 270 उम्र : 64 लिंग : महिला | फोटो उपलब्ध |
| 803 | YHD0187096 | निर्वाचक का नाम : हिम्मत सिंह पति का नाम: भंवर सिंह गृह संख्या : 270 उम्र : 44 लिंग : पुरुष | फोटो उपलब्ध | 804 | YHD0078147 | निर्वाचक का नाम : सवाई सिंह पति का नाम: भंवर सिंह गृह संख्या : 270 उम्र : 38 लिंग : पुरुष | फोटो उपलब्ध | 805 | YHD0777300 | निर्वाचक का नाम : सन्जु कंवर पति का नाम: हिम्मत सिंह गृह संख्या : 270 उम्र : 37 लिंग : महिला | फोटो उपलब्ध |
| 806 | YHD0187104 | निर्वाचक का नाम : बिटु कंवर पति का नाम: सवाई सिंह गृह संख्या : 270 उम्र : 36 लिंग : महिला | फोटो उपलब्ध | 807 | RJ/03/018/351884 | निर्वाचक का नाम : सुमेर सिंह पति का नाम: शार्दूलसिंह गृह संख्या : 271 उम्र : 65 लिंग : पुरुष | फोटो उपलब्ध | 808 | YHD1562404 | निर्वाचक का नाम : मोहन कंवर पति का नाम: सुमेर सिंह गृह संख्या : 271 उम्र : 58 लिंग : महिला | फोटो उपलब्ध |
| 809 | YHD0187112 | निर्वाचक का नाम : मैनपाल सिंह पति का नाम: सुमेर सिंह गृह संख्या : 271 उम्र : 46 लिंग : पुरुष | फोटो उपलब्ध | 810 | YHD0343723 | निर्वाचक का नाम : मन्जू पति का नाम: मैनपाल सिंह गृह संख्या : 271 उम्र : 38 लिंग : महिला | फोटो उपलब्ध | 811 | YHD1845635 | निर्वाचक का नाम : मनीषा कंवर पति का नाम: विक्रम सिंह गृह संख्या : 271 उम्र : 29 लिंग : महिला | फोटो उपलब्ध |
| 812 | YHD1042191 | निर्वाचक का नाम : विक्रम सिंह पति का नाम: सुमेर सिंह गृह संख्या : 271 उम्र : 28 लिंग : पुरुष | फोटो उपलब्ध | 813 | RJ/03/018/351261 | निर्वाचक का नाम : हवा कंवर पति का नाम: रघुवीर सिंह गृह संख्या : 272 उम्र : 55 लिंग : महिला | फोटो उपलब्ध | # 814 | YHD0231369 | निर्वाचक का नाम : हरिसिंह पति का नाम: रूधवीर सिंह गृह संख्या : 272 उम्र : 33 लिंग : पुरुष | फोटो उपलब्ध |

| | | | | | |
|---|------------------|--|------------------|--|------------------|
| # 815 निर्वाचक का नाम : कमोद कंवर पति का नाम: हरिसिंह गृह संख्या : 272 उम्र : 31 लिंग : महिला | YHD0777318 | 816 निर्वाचक का नाम : शक्ति सिंह पिता का नाम: रघुवीर सिंह गृह संख्या : 272 उम्र : 28 लिंग : पुरुष | YHD1042126 | 817 निर्वाचक का नाम : शार्दूलसिंह पिता का नाम: जोरावर सिंह गृह संख्या : 273 उम्र : 92 लिंग : पुरुष | RJ/03/018/351882 |
| 818 निर्वाचक का नाम : रतन कंवर पति का नाम: शार्दूलसिंह गृह संख्या : 273 उम्र : 87 लिंग : महिला | RJ/03/018/351259 | 819 निर्वाचक का नाम : उम्मेद सिंह पिता का नाम: शार्दूलसिंह गृह संख्या : 273 उम्र : 64 लिंग : पुरुष | RJ/03/018/351879 | 820 निर्वाचक का नाम : धापू कंवर पति का नाम: उम्मेद सिंह गृह संख्या : 273 उम्र : 62 लिंग : महिला | RJ/03/018/351352 |
| 821 निर्वाचक का नाम : गुडडी कंवर पति का नाम: भगवान सिंह गृह संख्या : 273 उम्र : 50 लिंग : महिला | YHD0008375 | 822 निर्वाचक का नाम : तेजपाल सिंह पिता का नाम: उम्मेद सिंह गृह संख्या : 273 उम्र : 33 लिंग : पुरुष | YHD0343731 | 823 निर्वाचक का नाम : पूनम कंवर पति का नाम: तेजपाल सिंह गृह संख्या : 273 उम्र : 31 लिंग : महिला | YHD1042563 |
| 824 निर्वाचक का नाम : भवानी सिंह पिता का नाम: उमेद सिंह गृह संख्या : 273 उम्र : 29 लिंग : पुरुष | YHD1042308 | 825 निर्वाचक का नाम : प्रेम सिंह पिता का नाम: उमेद सिंह गृह संख्या : 273 उम्र : 24 लिंग : पुरुष | YHD1318070 | 826 निर्वाचक का नाम : हजारी मल पिता का नाम: हीरा राम गृह संख्या : 274 उम्र : 60 लिंग : पुरुष | CYB1103217 |
| # 827 निर्वाचक का नाम : कन्हैया लाल शर्मा पिता का नाम: हजारी मल गृह संख्या : 274 उम्र : 36 लिंग : पुरुष | CYB1545722 | 828 निर्वाचक का नाम : ममता देवी पति का नाम: कन्हैयालाल गृह संख्या : 274 उम्र : 35 लिंग : महिला | YHD0559849 | 829 निर्वाचक का नाम : अशोक कुमार पिता का नाम: हजारी मल गृह संख्या : 274 उम्र : 34 लिंग : पुरुष | YHD0343749 |
| 830 निर्वाचक का नाम : मोनिका पति का नाम: अशोक कुमार गृह संख्या : 274 उम्र : 28 लिंग : महिला | YHD0813568 | 831 निर्वाचक का नाम : सुलतान सिंह पिता का नाम: चूनसिंह गृह संख्या : 275 उम्र : 60 लिंग : पुरुष | RJ/03/018/351304 | 832 निर्वाचक का नाम : मुन्नी कंवर पति का नाम: सुलतान सिंह गृह संख्या : 275 उम्र : 57 लिंग : महिला | RJ/03/018/351136 |
| 833 निर्वाचक का नाम : सरजीत सिंह पिता का नाम: सुलतान सिंह गृह संख्या : 275 उम्र : 32 लिंग : पुरुष | YHD0343756 | 834 निर्वाचक का नाम : प्रियंका कंवर पति का नाम: सरजीत सिंह गृह संख्या : 275 उम्र : 27 लिंग : महिला | YHD1082486 | 835 निर्वाचक का नाम : किशन सिंह पिता का नाम: चूनसिंह गृह संख्या : 276 उम्र : 57 लिंग : पुरुष | RJ/03/018/351554 |
| 836 निर्वाचक का नाम : किशन कंवर पति का नाम: किशन सिंह गृह संख्या : 276 उम्र : 55 लिंग : महिला | CYB1545623 | 837 निर्वाचक का नाम : बाबू सिंह पिता का नाम: किशन सिंह गृह संख्या : 276 उम्र : 29 लिंग : पुरुष | YHD0936559 | 838 निर्वाचक का नाम : मीना कंवर पति का नाम: बाबू सिंह गृह संख्या : 276 उम्र : 27 लिंग : महिला | YHD1308667 |
| 839 निर्वाचक का नाम : सुमन कंवर पति का नाम: करणी सिंह गृह संख्या : 277 उम्र : 54 लिंग : महिला | RJ/03/018/351034 | 840 निर्वाचक का नाम : जीवराजसिंह पिता का नाम: करणीसिंह गृह संख्या : 277 उम्र : 31 लिंग : पुरुष | YHD0458422 | 841 निर्वाचक का नाम : ममता कंवर माता का नाम: सुमन कंवर गृह संख्या : 277 उम्र : 25 लिंग : महिला | YHD1846922 |
| 842 निर्वाचक का नाम : शक्ति सिंह पिता का नाम: करणी सिंह गृह संख्या : 277 उम्र : 22 लिंग : पुरुष | YHD1774264 | | | | |

विधान सभा क्षेत्र की संख्या व नाम : 23-रतनगढ़
घटक I - परिवर्धन सूची 1 (16-12-2025 से 21-02-2026 तक)

| | | | | |
|-----|---|------------|--|-------------|
| 843 | 6 | YHD1855865 | निर्वाचक का नाम : लालाराम मेघवाल पिता का नाम: श्रवण राम गृह संख्या : 250 उम्र : 23 लिंग : पुरुष | फोटो उपलब्ध |
| 844 | 3 | YHD1868017 | निर्वाचक का नाम : सोनू कंवर पति का नाम: भवानी सिंह गृह संख्या : पायलि उम्र : 27 लिंग : महिला | फोटो उपलब्ध |
| 845 | 6 | YHD1873694 | निर्वाचक का नाम : सुनीता पति का नाम: रामवतार मेघवाल गृह संख्या : 245 उम्र : 26 लिंग : महिला | फोटो उपलब्ध |
| 846 | 6 | YHD1873702 | निर्वाचक का नाम : रेखा पति का नाम: बाबूलाल मेघवाल गृह संख्या : 245 उम्र : 19 लिंग : महिला | फोटो उपलब्ध |
| 847 | 5 | YHD1874429 | निर्वाचक का नाम : विक्रम कुमार मेघवाल पिता का नाम: नेताराम गृह संख्या : 242 उम्र : 18 लिंग : पुरुष | फोटो उपलब्ध |
| 848 | 5 | YHD1874627 | निर्वाचक का नाम : सुनी लाल पिता का नाम: मुन्नी राम गृह संख्या : 242 उम्र : 19 लिंग : पुरुष | फोटो उपलब्ध |
| 849 | 6 | YHD1882216 | निर्वाचक का नाम : सरोज कंवर पति का नाम: जीवराज सिंह गृह संख्या : 277.धुर गोगा मेडी उम्र : 29 लिंग : महिला | फोटो उपलब्ध |
| 850 | 4 | YHD1889013 | निर्वाचक का नाम : आईना शर्मा पिता का नाम: राम नारायण गृह संख्या : 211 उम्र : 22 लिंग : महिला | फोटो उपलब्ध |
| 851 | 5 | YHD1900430 | निर्वाचक का नाम : सुनीता पति का नाम: रामनिवास गृह संख्या : 226 उम्र : 25 लिंग : महिला | फोटो उपलब्ध |
| 852 | 6 | YHD1902907 | निर्वाचक का नाम : सुमन कंवर माता का नाम: हवा कंवर गृह संख्या : 272 उम्र : 29 लिंग : महिला | फोटो उपलब्ध |

| निर्वाचकों का विवरण : | | | | | | | |
|--|------------------------------|-----------------------------|---|----------------------|-------|------------|-----|
| A) मतदाताओं की संख्या : | | | | | | | |
| | | नामावली का प्रकार | निर्वाचक नामावली की पहचान : | मतदाताओं की संख्या : | | | |
| | | | | पुरुष | महिला | तृतीय लिंग | कुल |
| I | मूल | मूल नामावली | समस्त पूरकों को समेकित करते हुए विशेष गहन पुनरीक्षण 2026 की मूल नामावली | 442 | 400 | 0 | 842 |
| II | घटक I - परिवर्धन सूची | पूरक 1 | विशेष गहन पुनरीक्षण - 2026 | 3 | 7 | 0 | 10 |
| III | घटक II - विलोपन सूची | पूरक 1 | विशेष गहन पुनरीक्षण - 2026 | 0 | 2 | 0 | 2 |
| IV | लिंग में संशोधन के कारण अंतर | | | 0 | 0 | 0 | 0 |
| पुनरीक्षण के बाद इस नामावली में शुद्ध निर्वाचक (I+II-III+IV) | | | | 445 | 405 | 0 | 850 |
| B) संशोधनों की संख्या : | | | | | | | |
| नामावली का प्रकार | | निर्वाचक नामावली की पहचान : | | संशोधनों की संख्या : | | | |
| पूरक 1 | | विशेष गहन पुनरीक्षण - 2026 | | 7 | | | |

निर्वाचक रजिस्ट्रीकरण अधिकारी द्वारा जारी

E2-मृत्यु , S2-स्थानांतरित, R2-दोहरी प्रविष्टि, M2-लापता , Q2-अहर्ता नहीं