

निर्वाचक नामावली 2026 S20 राजस्थान

विधान सभा क्षेत्र की संख्या , नाम व आरक्षण स्थिति : 25 - पिलानी (अ.जा.)		भाग संख्या : : 162																						
संसदीय निर्वाचन क्षेत्र की संख्या, नाम व आरक्षण स्थिति, जिसमें विधान सभा निर्वाचन क्षेत्र स्थित है : 4 - झुंझुनु (सामान्य)																								
1. पुनरीक्षण का विवरण																								
पुनरीक्षण का वर्ष :	2026	निर्वाचक नामावली की पहचान : समस्त पूरकों को समेकित करते हुए विशेष गहन पुनरीक्षण 2026 की मूल नामावली																						
अर्हता तिथि :	01-01-2026																							
पुनरीक्षण का स्वरूप :	विशेष गहन पुनरीक्षण - 2026																							
प्रकाशन की तिथि :	21-02-2026																							
2. भाग व मतदान क्षेत्र का विवरण :																								
भाग में आने वाले अनुभागों की संख्या और नाम :																								
1-खेतों की ढाणीया,सुलताना का बास 2-सुल्तानो का बास,सुलताना का बास 3-कोपरियो का बास,सुलताना का बास	<table style="width: 100%; border-collapse: collapse;"> <tr> <td style="width: 60%;">मुख्य शहर / मुख्य ग्राम</td> <td style="width: 20%;">: सुलताना का बास</td> <td style="width: 20%;"></td> </tr> <tr> <td>वार्ड</td> <td>: </td> <td></td> </tr> <tr> <td>पोस्ट ऑफिस</td> <td>: NARHAR एसओ</td> <td></td> </tr> <tr> <td>पुलिस थाना</td> <td>: पिलानी</td> <td></td> </tr> <tr> <td>तहसील</td> <td>: चिड़ावा</td> <td></td> </tr> <tr> <td>जिला</td> <td>: झुंझुनु</td> <td></td> </tr> <tr> <td>पिन कोड</td> <td>: 333035</td> <td></td> </tr> </table>			मुख्य शहर / मुख्य ग्राम	: सुलताना का बास		वार्ड	:		पोस्ट ऑफिस	: NARHAR एसओ		पुलिस थाना	: पिलानी		तहसील	: चिड़ावा		जिला	: झुंझुनु		पिन कोड	: 333035	
मुख्य शहर / मुख्य ग्राम	: सुलताना का बास																							
वार्ड	:																							
पोस्ट ऑफिस	: NARHAR एसओ																							
पुलिस थाना	: पिलानी																							
तहसील	: चिड़ावा																							
जिला	: झुंझुनु																							
पिन कोड	: 333035																							
3. मतदान केंद्र का विवरण																								
मतदान केंद्र की संख्या व नाम :	मतदान केन्द्र की विशेष हैसियत (पुरुष/महिला/सामान्य) :		सामान्य																					
162 - सुलताना का बास																								
मतदान केंद्र का भवन व पता :	इस मतदान क्षेत्र के सहायक (ऑक्जिलियरी) मतदान केन्द्रों की संख्या :		0																					
राजकीय उच्च प्राथमिक विद्यालय, सुलताना का बास																								
4. मतदाताओं की संख्या :																								
आरंभिक क्रम	अंतिम क्रम	मतदाताओं की संख्या																						
संख्या	संख्या	पुरुष	महिला	तृतीय लिंग	कुल																			
1	961	492	444	0	936																			

निर्वाचक रजिस्ट्रीकरण अधिकारी द्वारा जारी

Nazri Naksha



Google Map View



Polling Station Building Front View



Polling Station Front View



Cad View

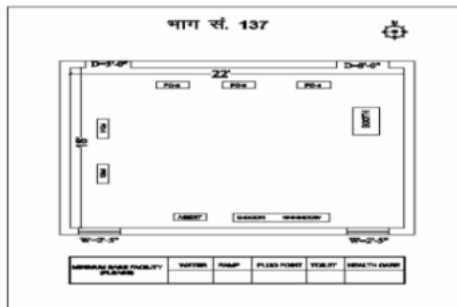

Key MAP View

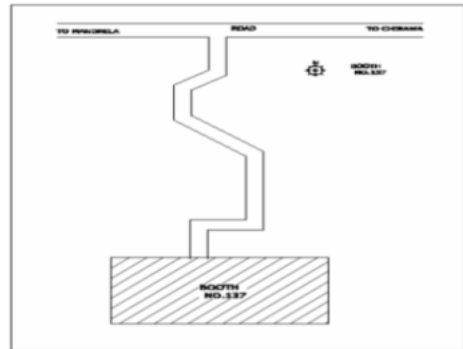

<p>S 1</p> <p>निर्वाचक का नाम : धन्नी पति का नाम: रामदेव गृह संख्या : 640 उम्र : 80 लिंग : महिला</p> <p>ZRE1348440</p> <p>फोटो उपलब्ध</p>	<p>S 2</p> <p>निर्वाचक का नाम : सरोज पति का नाम: जागेश्वर गृह संख्या : 640 उम्र : 54 लिंग : महिला</p> <p>DKD1635051</p> <p>फोटो उपलब्ध</p>	<p>S 3</p> <p>निर्वाचक का नाम : महेन्द्र पिता का नाम: रामदेव गृह संख्या : 640 उम्र : 53 लिंग : पुरुष</p> <p>ZRE1348457</p> <p>फोटो उपलब्ध</p>
<p>S 4</p> <p>निर्वाचक का नाम : जागेश्वर पिता का नाम: रामदेव गृह संख्या : 640 उम्र : 50 लिंग : पुरुष</p> <p>ZRE1348465</p> <p>फोटो उपलब्ध</p>	<p>S 5</p> <p>निर्वाचक का नाम : पूनम पति का नाम: महेन्द्र सिंह गृह संख्या : 640 उम्र : 49 लिंग : महिला</p> <p>DKD1491901</p> <p>फोटो उपलब्ध</p>	<p>S 6</p> <p>निर्वाचक का नाम : राजेश कुमार पिता का नाम: रामदेव गृह संख्या : 640 उम्र : 46 लिंग : पुरुष</p> <p>DKD1237866</p> <p>फोटो उपलब्ध</p>
<p>S 7</p> <p>निर्वाचक का नाम : नीलम पति का नाम: राजेश गृह संख्या : 640 उम्र : 38 लिंग : महिला</p> <p>ZRE0369819</p> <p>फोटो उपलब्ध</p>	<p>S 8</p> <p>निर्वाचक का नाम : अंजू पिता का नाम: महेन्द्र सिंह गृह संख्या : 640 उम्र : 27 लिंग : महिला</p> <p>ZRE1121623</p> <p>फोटो उपलब्ध</p>	<p>S 9</p> <p>निर्वाचक का नाम : संजू पिता का नाम: महेन्द्र सिंह गृह संख्या : 640 उम्र : 26 लिंग : महिला</p> <p>ZRE1168673</p> <p>फोटो उपलब्ध</p>
<p>S 10</p> <p>निर्वाचक का नाम : दीपिका पिता का नाम: जागेश्वर गृह संख्या : 640 उम्र : 25 लिंग : महिला</p> <p>ZRE1307610</p> <p>फोटो उपलब्ध</p>	<p>S 11</p> <p>निर्वाचक का नाम : पुनीत पिता का नाम: जागेश्वर गृह संख्या : 640 उम्र : 24 लिंग : पुरुष</p> <p>ZRE1353499</p> <p>फोटो उपलब्ध</p>	<p>S 12</p> <p>निर्वाचक का नाम : मुन्नी पिता का नाम: महेन्द्र सिंह गृह संख्या : 640 उम्र : 25 लिंग : महिला</p> <p>ZRE1697580</p> <p>फोटो उपलब्ध</p>
<p>S 13</p> <p>निर्वाचक का नाम : मधू पिता का नाम: महेन्द्र सिंह गृह संख्या : 640 उम्र : 23 लिंग : महिला</p> <p>ZRE1591585</p> <p>फोटो उपलब्ध</p>	<p>S 14</p> <p>निर्वाचक का नाम : शुभम पिता का नाम: महेन्द्र सिंह गृह संख्या : 640 उम्र : 20 लिंग : पुरुष</p> <p>ZRE1643964</p> <p>फोटो उपलब्ध</p>	<p>S 15</p> <p>निर्वाचक का नाम : एकता पिता का नाम: राजेश कुमार गृह संख्या : 640 उम्र : 20 लिंग : महिला</p> <p>ZRE1680438</p> <p>फोटो उपलब्ध</p>
<p>S 16</p> <p>निर्वाचक का नाम : अंकित पिता का नाम: महेन्द्र सिंह गृह संख्या : 640 उम्र : 20 लिंग : पुरुष</p> <p>ZRE1807338</p> <p>फोटो उपलब्ध</p>	<p>17</p> <p>निर्वाचक का नाम : महावीर सिंह पिता का नाम: बाल सिंह गृह संख्या : 641 उम्र : 75 लिंग : पुरुष</p> <p>DKD1330190</p> <p>फोटो उपलब्ध</p>	<p>18</p> <p>निर्वाचक का नाम : इंदर कंवर पति का नाम: महावीर सिंह गृह संख्या : 641 उम्र : 73 लिंग : महिला</p> <p>DKD1491919</p> <p>फोटो उपलब्ध</p>
<p>19</p> <p>निर्वाचक का नाम : सम्पतसिंह पिता का नाम: महावीरसिंह गृह संख्या : 641 उम्र : 56 लिंग : पुरुष</p> <p>ZRE0208876</p> <p>फोटो उपलब्ध</p>	<p>20</p> <p>निर्वाचक का नाम : अजीत सिंह पिता का नाम: महावीर सिंह गृह संख्या : 641 उम्र : 52 लिंग : पुरुष</p> <p>DKD1542356</p> <p>फोटो उपलब्ध</p>	<p>21</p> <p>निर्वाचक का नाम : राजबाला पिता का नाम: अजीत सिंह गृह संख्या : 641 उम्र : 50 लिंग : महिला</p> <p>DKD1491927</p> <p>फोटो उपलब्ध</p>
<p>22</p> <p>निर्वाचक का नाम : सुमन पति का नाम: सुनिलकुमार गृह संख्या : 641 उम्र : 45 लिंग : महिला</p> <p>DKD1542620</p> <p>फोटो उपलब्ध</p>	<p>23</p> <p>निर्वाचक का नाम : सन्तोष कंवर पति का नाम: सम्पत सिंह गृह संख्या : 641 उम्र : 33 लिंग : महिला</p> <p>ZRE0668541</p> <p>फोटो उपलब्ध</p>	<p>24</p> <p>निर्वाचक का नाम : शक्ति सिंह माता का नाम: सुमन कंवर गृह संख्या : 641 उम्र : 23 लिंग : पुरुष</p> <p>ZRE1521897</p> <p>फोटो उपलब्ध</p>
<p>25</p> <p>निर्वाचक का नाम : हिममत सिंह पिता का नाम: अजित सिंह गृह संख्या : 641 उम्र : 22 लिंग : पुरुष</p> <p>ZRE1521939</p> <p>फोटो उपलब्ध</p>	<p>26</p> <p>निर्वाचक का नाम : नाहरसिंह पिता का नाम: बैरीशालसिंह गृह संख्या : 642 क उम्र : 71 लिंग : पुरुष</p> <p>DKD1330208</p> <p>फोटो उपलब्ध</p>	<p>27</p> <p>निर्वाचक का नाम : रूकमणी कंवर पति का नाम: नाहरसिंह गृह संख्या : 642 क उम्र : 68 लिंग : महिला</p> <p>DKD1491935</p> <p>फोटो उपलब्ध</p>
<p>28</p> <p>निर्वाचक का नाम : अरविदसिंह पिता का नाम: नाहरसिंह गृह संख्या : 642 क उम्र : 42 लिंग : पुरुष</p> <p>DKD1491943</p> <p>फोटो उपलब्ध</p>	<p>29</p> <p>निर्वाचक का नाम : अमित पिता का नाम: नाहर सिंह गृह संख्या : 642 क उम्र : 39 लिंग : पुरुष</p> <p>ZRE0234005</p> <p>फोटो उपलब्ध</p>	<p>30</p> <p>निर्वाचक का नाम : अरूण सिंह पिता का नाम: नाहर सिंह गृह संख्या : 642क उम्र : 34 लिंग : पुरुष</p> <p>ZRE0279120</p> <p>फोटो उपलब्ध</p>

विधान सभा क्षेत्र की संख्या व नाम : 25-पिलानी
अनुभाग की संख्या व नाम : 1-खेतों की ढाणीया,सुलताना का बास

31	ZRE0646042	निर्वाचक का नाम : पुनम कंवर पति का नाम: अरविन्द सिंह गृह संख्या : 642क उम्र : 33 लिंग : महिला	फोटो उपलब्ध	32	ZRE1168707	निर्वाचक का नाम : अनिता पति का नाम: अरुण सिंह शेखावत गृह संख्या : 642 क उम्र : 33 लिंग : महिला	फोटो उपलब्ध	33	ZRE0646059	निर्वाचक का नाम : रेखा कंवर पति का नाम: अमित सिंह गृह संख्या : 642क उम्र : 31 लिंग : महिला	फोटो उपलब्ध
34	DKD1491950	निर्वाचक का नाम : जयसिंह पिता का नाम: किशनसिंह गृह संख्या : 643 उम्र : 48 लिंग : पुरुष	फोटो उपलब्ध	35	DKD1709963	निर्वाचक का नाम : भीमसिंह पिता का नाम: किशनसिंह गृह संख्या : 643 उम्र : 42 लिंग : पुरुष	फोटो उपलब्ध	36	DKD1330216	निर्वाचक का नाम : अर्जुनसिंह पिता का नाम: किशनसिंह गृह संख्या : 643 उम्र : 42 लिंग : पुरुष	फोटो उपलब्ध
37	ZRE0100875	निर्वाचक का नाम : लक्ष्मी पति का नाम: जयसिंह गृह संख्या : 643 उम्र : 41 लिंग : महिला	फोटो उपलब्ध	38	ZRE0509059	निर्वाचक का नाम : अनिता कंवर पति का नाम: भीम सिंह गृह संख्या : 643 उम्र : 36 लिंग : महिला	फोटो उपलब्ध	39	ZRE1521335	निर्वाचक का नाम : सुनीता कंवर पति का नाम: अर्जुन सिंह गृह संख्या : 643 उम्र : 33 लिंग : महिला	फोटो उपलब्ध
40	DKD1237742	निर्वाचक का नाम : लिछमा पति का नाम: नत्थु राम गृह संख्या : 644 उम्र : 69 लिंग : महिला	फोटो उपलब्ध	41	RJ/04/023/150255	निर्वाचक का नाम : रामस्वरूप पिता का नाम: हनुमान गृह संख्या : 644 उम्र : 63 लिंग : पुरुष	फोटो उपलब्ध	42	RJ/04/023/150577	निर्वाचक का नाम : सन्तोष पति का नाम: रामस्वरूप गृह संख्या : 644 उम्र : 58 लिंग : महिला	फोटो उपलब्ध
43	ZRE1348614	निर्वाचक का नाम : ताराचन्द पिता का नाम: हनुमान गृह संख्या : 644 उम्र : 57 लिंग : पुरुष	फोटो उपलब्ध	44	DKD1796580	निर्वाचक का नाम : मुन्नी पति का नाम: ताराचन्द गृह संख्या : 644 उम्र : 55 लिंग : महिला	फोटो उपलब्ध	45	ZRE1288661	निर्वाचक का नाम : कालू पिता का नाम: नथू राम गृह संख्या : 644 उम्र : 36 लिंग : पुरुष	फोटो उपलब्ध
46	ZRE1288687	निर्वाचक का नाम : सुनील कुमार पिता का नाम: नथुराम गृह संख्या : 644 उम्र : 35 लिंग : पुरुष	फोटो उपलब्ध	47	ZRE1591262	निर्वाचक का नाम : सुमन पति का नाम: सुनील कुमार गृह संख्या : 644 उम्र : 33 लिंग : महिला	फोटो उपलब्ध	48	ZRE1288703	निर्वाचक का नाम : धर्मा पति का नाम: कालू गृह संख्या : 644 उम्र : 33 लिंग : महिला	फोटो उपलब्ध
49	ZRE1121607	निर्वाचक का नाम : राजवीर पिता का नाम: रामस्वरूप गृह संख्या : 644 उम्र : 28 लिंग : पुरुष	फोटो उपलब्ध	50	ZRE1469063	निर्वाचक का नाम : सुमन पति का नाम: राजवीर गृह संख्या : 644 उम्र : 24 लिंग : महिला	फोटो उपलब्ध	51	ZRE1521434	निर्वाचक का नाम : संदीप गुर्जर पिता का नाम: ताराचंद गुर्जर गृह संख्या : 644 उम्र : 23 लिंग : पुरुष	फोटो उपलब्ध
52	ZRE1578475	निर्वाचक का नाम : विकास गुर्जर पिता का नाम: ताराचंद गुर्जर गृह संख्या : 644 उम्र : 21 लिंग : पुरुष	फोटो उपलब्ध	53	RJ/04/023/150624	निर्वाचक का नाम : मांडी पति का नाम: प्रभातीलाल गृह संख्या : 645 उम्र : 87 लिंग : महिला	फोटो उपलब्ध	54	ZRE1288729	निर्वाचक का नाम : चंद्र पाल पिता का नाम: चंदगी राम गृह संख्या : 645 उम्र : 33 लिंग : पुरुष	फोटो उपलब्ध
55	ZRE1288752	निर्वाचक का नाम : मुनिया पति का नाम: चंद्र पाल गृह संख्या : 645 उम्र : 29 लिंग : महिला	फोटो उपलब्ध	56	RJ/04/023/150196	निर्वाचक का नाम : मोहर सिंह पिता का नाम: केशु राम गृह संख्या : 646 उम्र : 64 लिंग : पुरुष	फोटो उपलब्ध	57	RJ/04/023/150623	निर्वाचक का नाम : सन्तोष पति का नाम: मोहर सिंह गृह संख्या : 646 उम्र : 61 लिंग : महिला	फोटो उपलब्ध
58	RJ/04/023/150625	निर्वाचक का नाम : शान्ती पति का नाम: समंदर गृह संख्या : 646 उम्र : 51 लिंग : महिला	फोटो उपलब्ध	59	ZRE0151332	निर्वाचक का नाम : मेवा पति का नाम: बनवारी गृह संख्या : 646 उम्र : 42 लिंग : महिला	फोटो उपलब्ध	60	DKD1330224	निर्वाचक का नाम : सतपाल पिता का नाम: मोहरसिंह गृह संख्या : 646 उम्र : 38 लिंग : पुरुष	फोटो उपलब्ध

61 निर्वाचक का नाम : निर्मला पति का नाम: सतपाल गृह संख्या : 646 उम्र : 35 लिंग : महिला	ZRE0628271	62 निर्वाचक का नाम : महेश कुमार पिता का नाम: मोहर सिंह गृह संख्या : 646 उम्र : 34 लिंग : पुरुष	ZRE0628263	63 निर्वाचक का नाम : माया पति का नाम: महेश कुमार गृह संख्या : 646 उम्र : 33 लिंग : महिला	ZRE0628289
64 निर्वाचक का नाम : राजेश कुमार पिता का नाम: मोहर सिंह गृह संख्या : 646 उम्र : 32 लिंग : पुरुष	ZRE0628255	65 निर्वाचक का नाम : राजबाला पति का नाम: राजेश गृह संख्या : 646 उम्र : 29 लिंग : महिला	ZRE1390293	66 निर्वाचक का नाम : होशियार सिंह पिता का नाम: केशु राम गृह संख्या : 646 ग उम्र : 62 लिंग : पुरुष	RJ/04/023/150195
67 निर्वाचक का नाम : किस्तुरी पति का नाम: होशियार सिंह गृह संख्या : 646 ग उम्र : 60 लिंग : महिला	DKD1796598	68 निर्वाचक का नाम : रणसिंह पिता का नाम: होशियार सिंह गृह संख्या : 646ग उम्र : 31 लिंग : पुरुष	ZRE0628297	69 निर्वाचक का नाम : बाबू लाल पिता का नाम: केशु राम गृह संख्या : 646 क उम्र : 57 लिंग : पुरुष	ZRE0034850
70 निर्वाचक का नाम : भतेरी पति का नाम: बाबू लाल गृह संख्या : 646 क उम्र : 55 लिंग : महिला	RJ/04/023/150626	71 निर्वाचक का नाम : समंदर पिता का नाम: केशु राम गृह संख्या : 646 ख उम्र : 62 लिंग : पुरुष	ZRE0151324	72 निर्वाचक का नाम : संत लाल पिता का नाम: सही राम गृह संख्या : 647 उम्र : 71 लिंग : पुरुष	ZRE1348630
73 निर्वाचक का नाम : बिमला पति का नाम: संत लाल गृह संख्या : 647 उम्र : 66 लिंग : महिला	RJ/04/023/150693	74 निर्वाचक का नाम : रामवतार पिता का नाम: सन्तलाल गृह संख्या : 647 उम्र : 46 लिंग : पुरुष	DKD1330232	75 निर्वाचक का नाम : सन्तरो पति का नाम: रामवतार गृह संख्या : 647 उम्र : 46 लिंग : महिला	DKD1330240
76 निर्वाचक का नाम : सुरेंद्र सिंह पिता का नाम: सन्तलाल गृह संख्या : 647 उम्र : 43 लिंग : पुरुष	DKD1330257	77 निर्वाचक का नाम : रामकरण पिता का नाम: संत लाल गृह संख्या : 647 उम्र : 37 लिंग : पुरुष	ZRE0176008	78 निर्वाचक का नाम : सपना पति का नाम: सुरेंद्र सिंह गृह संख्या : 647 उम्र : 34 लिंग : महिला	ZRE0668533
79 निर्वाचक का नाम : अंजु पति का नाम: राम करण गृह संख्या : 647 उम्र : 31 लिंग : महिला	ZRE1383553	80 निर्वाचक का नाम : सोनू पिता का नाम: रामभवतार गृह संख्या : 647 उम्र : 26 लिंग : महिला	ZRE1521889	81 निर्वाचक का नाम : मोनिका कुमारी पिता का नाम: रामभवतार गृह संख्या : 647 उम्र : 25 लिंग : महिला	ZRE1521491
82 निर्वाचक का नाम : दया नन्द पिता का नाम: मातु राम गृह संख्या : 648 उम्र : 66 लिंग : पुरुष	RJ/04/023/150638	83 निर्वाचक का नाम : बदामी पति का नाम: दया नन्द गृह संख्या : 648 उम्र : 63 लिंग : महिला	RJ/04/023/150728	84 निर्वाचक का नाम : सुमित्रा पति का नाम: शेर सिंह गृह संख्या : 648 उम्र : 60 लिंग : महिला	RJ/04/023/150720
85 निर्वाचक का नाम : बाबू लाल पिता का नाम: मातु राम गृह संख्या : 648 उम्र : 58 लिंग : पुरुष	ZRE1348655	86 निर्वाचक का नाम : शेराराम पिता का नाम: मातुराम गृह संख्या : 648 उम्र : 57 लिंग : पुरुष	ZRE1348648	87 निर्वाचक का नाम : इंदरा पति का नाम: बाबू लाल गृह संख्या : 648 उम्र : 55 लिंग : महिला	RJ/04/023/150729
88 निर्वाचक का नाम : विक्रम सिंह पिता का नाम: दयानन्द गृह संख्या : 648 उम्र : 36 लिंग : पुरुष	ZRE0509026	89 निर्वाचक का नाम : राजेश पिता का नाम: बाबू लाल गृह संख्या : 648 उम्र : 31 लिंग : पुरुष	ZRE0430314	90 निर्वाचक का नाम : कपिल पिता का नाम: शेरसिंह गृह संख्या : 648 उम्र : 30 लिंग : पुरुष	ZRE0951129

91 निर्वाचक का नाम : मीनाक्षी कुमारी पिता का नाम: विक्रम सिंह गृह संख्या : 648 उम्र : 30 लिंग : महिला	ZRE1040823	92 निर्वाचक का नाम : संदीप कुमार पिता का नाम: बाबूलाल गृह संख्या : 648 उम्र : 29 लिंग : पुरुष	ZRE0951111	93 निर्वाचक का नाम : सतेन्द्र पिता का नाम: बाबूलाल गृह संख्या : 648 उम्र : 28 लिंग : पुरुष	ZRE1040799
94 निर्वाचक का नाम : प्रियंका कुमारी पति का नाम: राजेश कुमार गृह संख्या : 648 उम्र : 28 लिंग : महिला	ZRE1040807	95 निर्वाचक का नाम : जयप्रकाश पिता का नाम: दयानंद गृह संख्या : 648 उम्र : 27 लिंग : पुरुष	ZRE1040781	96 निर्वाचक का नाम : पूनम कुमारी पिता का नाम: बाबुलाल गृह संख्या : 648 उम्र : 27 लिंग : महिला	ZRE1040815
97 निर्वाचक का नाम : नवीन कुमार पिता का नाम: शेरसिंह गृह संख्या : 648 उम्र : 27 लिंग : पुरुष	ZRE1040765	98 निर्वाचक का नाम : ज्योति पति का नाम: संदीप कुमार गृह संख्या : 648 उम्र : 26 लिंग : महिला	ZRE1469014	99 निर्वाचक का नाम : खुशी जोरासिया पति का नाम: नवीन कुमार गृह संख्या : 648 उम्र : 21 लिंग : महिला	ZRE1716083
100 निर्वाचक का नाम : मीरा पति का नाम: इंदराज गृह संख्या : 649 उम्र : 71 लिंग : महिला	RJ/04/023/150816	101 निर्वाचक का नाम : रामस्वरूप पिता का नाम: इंदराज गृह संख्या : 649 उम्र : 52 लिंग : पुरुष	DKD1491976	102 निर्वाचक का नाम : कमलेश पति का नाम: रामस्वरूप गृह संख्या : 649 उम्र : 50 लिंग : महिला	DKD1491984
103 निर्वाचक का नाम : समंदर पिता का नाम: इंदराज गृह संख्या : 649 उम्र : 48 लिंग : पुरुष	RJ/04/023/150791	104 निर्वाचक का नाम : रोशनी पति का नाम: समंदर गृह संख्या : 649 उम्र : 46 लिंग : महिला	ZRE0077115	105 निर्वाचक का नाम : सरोज देवी पति का नाम: महेन्द्र गृह संख्या : 649 उम्र : 42 लिंग : महिला	ZRE0668525
106 निर्वाचक का नाम : महेन्द्र पिता का नाम: इन्द्राज गृह संख्या : 649 उम्र : 41 लिंग : पुरुष	DKD1796606	107 निर्वाचक का नाम : सनुज पिता का नाम: रामस्वरूप गृह संख्या : 649 उम्र : 23 लिंग : पुरुष	ZRE1521475	108 निर्वाचक का नाम : कृष्णा पति का नाम: नन्दलाल गृह संख्या : 650 उम्र : 64 लिंग : महिला	RJ/04/023/150726
109 निर्वाचक का नाम : धर्मपाल पिता का नाम: नन्दलाल गृह संख्या : 650 उम्र : 27 लिंग : पुरुष	ZRE0951103	110 निर्वाचक का नाम : राहुल पिता का नाम: नंद लाल गृह संख्या : 650 उम्र : 24 लिंग : पुरुष	ZRE1716240	111 निर्वाचक का नाम : निशा पति का नाम: धर्मपाल गृह संख्या : 650 उम्र : 21 लिंग : महिला	ZRE1804319
112 निर्वाचक का नाम : नानची देवी पति का नाम: बीरबल राम गृह संख्या : 656 उम्र : 71 लिंग : महिला	ZRE0490094	113 निर्वाचक का नाम : हजारी लाल पिता का नाम: बीरबल राम गृह संख्या : 656 उम्र : 51 लिंग : पुरुष	ZRE0430207	114 निर्वाचक का नाम : बुद्धराम पिता का नाम: बीरबल राम गृह संख्या : 656 उम्र : 49 लिंग : पुरुष	ZRE0490136
115 निर्वाचक का नाम : सरोज पति का नाम: हजारी लाल गृह संख्या : 656 उम्र : 48 लिंग : महिला	ZRE0430215	116 निर्वाचक का नाम : विनोद देवी पति का नाम: बुद्धराम गृह संख्या : 656 उम्र : 46 लिंग : महिला	ZRE0490086	117 निर्वाचक का नाम : सुमित कुमार पिता का नाम: बुद्धराम सैनी गृह संख्या : 656 उम्र : 25 लिंग : पुरुष	ZRE1521699
118 निर्वाचक का नाम : प्रदीप कुमार पिता का नाम: हजारी लाल गृह संख्या : 656 उम्र : 23 लिंग : पुरुष	ZRE1521996	119 निर्वाचक का नाम : सचिन सैनी पिता का नाम: बुद्धराम सैनी गृह संख्या : 656 उम्र : 23 लिंग : पुरुष	ZRE1521715	120 निर्वाचक का नाम : संदीप सैनी पिता का नाम: हजारी लाल गृह संख्या : 656 उम्र : 21 लिंग : पुरुष	ZRE1689363

विधान सभा क्षेत्र की संख्या व नाम : 25-पिलानी
अनुभाग की संख्या व नाम : 1-खेतो की ढाणीया,सुलताना का बास

121	DKD1491992	निर्वाचक का नाम : इन्द्रसिंह पिता का नाम: दीपाराम गृह संख्या : 656 ख उम्र : 48 लिंग : पुरुष	फोटो उपलब्ध	122	DKD1492016	निर्वाचक का नाम : सुरेश पिता का नाम: दीपाराम गृह संख्या : 656 ख उम्र : 46 लिंग : पुरुष	फोटो उपलब्ध	123	DKD1542638	निर्वाचक का नाम : सिलोचना पति का नाम: इन्द्रसिंह गृह संख्या : 656 ख उम्र : 46 लिंग : महिला	फोटो उपलब्ध
124	DKD1492024	निर्वाचक का नाम : कृष्णकुमार पिता का नाम: दीपाराम गृह संख्या : 656 ख उम्र : 44 लिंग : पुरुष	फोटो उपलब्ध	125	DKD1492040	निर्वाचक का नाम : सन्तोष पति का नाम: सुरेश गृह संख्या : 656 ख उम्र : 43 लिंग : महिला	फोटो उपलब्ध	126	DKD1492032	निर्वाचक का नाम : प्रतापसिंह पिता का नाम: दीपाराम गृह संख्या : 656 ख उम्र : 42 लिंग : पुरुष	फोटो उपलब्ध
127	DKD1492057	निर्वाचक का नाम : उषा पति का नाम: कृष्णकुमार गृह संख्या : 656 ख उम्र : 42 लिंग : महिला	फोटो उपलब्ध	128	ZRE0176017	निर्वाचक का नाम : पिकी कंवर पति का नाम: प्रताप सिंह गृह संख्या : 656 ख उम्र : 35 लिंग : महिला	फोटो उपलब्ध	129	ZRE1742204	निर्वाचक का नाम : मनजीत सिंह पिता का नाम: इंद्र सिंह गृह संख्या : 656 ख उम्र : 20 लिंग : पुरुष	फोटो उपलब्ध
130	ZRE1768472	निर्वाचक का नाम : शुभम पिता का नाम: सुरेश कुमार गृह संख्या : 656 ख उम्र : 20 लिंग : पुरुष	फोटो उपलब्ध	131	ZRE1824531	निर्वाचक का नाम : लोकेश सिंह पिता का नाम: कृष्ण कुमार गृह संख्या : 656 ख उम्र : 19 लिंग : पुरुष	फोटो उपलब्ध	S 132	RJ/04/023/150363	निर्वाचक का नाम : शान्ती पति का नाम: जय लाल गृह संख्या : 657 उम्र : 73 लिंग : महिला	फोटो उपलब्ध
S 133	DKD1542687	निर्वाचक का नाम : रणवीर पिता का नाम: जयलाल गृह संख्या : 657 उम्र : 44 लिंग : पुरुष	फोटो उपलब्ध	S 134	ZRE0034868	निर्वाचक का नाम : संदीप पिता का नाम: जयलाल गृह संख्या : 657 उम्र : 40 लिंग : पुरुष	फोटो उपलब्ध	S 135	ZRE0668467	निर्वाचक का नाम : निकिता पति का नाम: संदीप गृह संख्या : 657 उम्र : 34 लिंग : महिला	फोटो उपलब्ध
S 136	RJ/04/023/150364	निर्वाचक का नाम : सर्वती पति का नाम: सुभाषचंद्र गृह संख्या : 658 उम्र : 68 लिंग : महिला	फोटो उपलब्ध	S 137	DKD1635176	निर्वाचक का नाम : अनिल पिता का नाम: सुभाष गृह संख्या : 658 उम्र : 40 लिंग : पुरुष	फोटो उपलब्ध	S 138	ZRE0279139	निर्वाचक का नाम : मुकेश कुमार पिता का नाम: सुभाष गृह संख्या : 658 उम्र : 34 लिंग : पुरुष	फोटो उपलब्ध
S 139	ZRE0490110	निर्वाचक का नाम : सुनिल कुमार पिता का नाम: सुभाष थपरल गृह संख्या : 658 उम्र : 33 लिंग : पुरुष	फोटो उपलब्ध	S 140	ZRE1798859	निर्वाचक का नाम : देवकी पति का नाम: अनिल कुमार गृह संख्या : 658 उम्र : 24 लिंग : महिला	फोटो उपलब्ध				

141	RJ/04/023/150748	निर्वाचक का नाम : अमर सिंह पिता का नाम: भूराराम गृह संख्या : 659 उम्र : 82 लिंग : पुरुष	फोटो उपलब्ध	142	RJ/04/023/150739	निर्वाचक का नाम : सन्तोष पति का नाम: अमर सिंह गृह संख्या : 659 उम्र : 70 लिंग : महिला	फोटो उपलब्ध	143	RJ/04/023/150742	निर्वाचक का नाम : निहाल सिंह पिता का नाम: अमर सिंह गृह संख्या : 659 उम्र : 51 लिंग : पुरुष	फोटो उपलब्ध
144	RJ/04/023/150741	निर्वाचक का नाम : रंजना पति का नाम: निहाल सिंह गृह संख्या : 659 उम्र : 50 लिंग : महिला	फोटो उपलब्ध	145	DKD1542752	निर्वाचक का नाम : संजय सैनी पिता का नाम: अमरसिंह गृह संख्या : 659 उम्र : 48 लिंग : पुरुष	फोटो उपलब्ध	146	DKD1797141	निर्वाचक का नाम : चिरंजी लाल पिता का नाम: अमरसिंह गृह संख्या : 659 उम्र : 42 लिंग : पुरुष	फोटो उपलब्ध
147	ZRE0100884	निर्वाचक का नाम : पुनम पति का नाम: सेठ गृह संख्या : 659 उम्र : 42 लिंग : महिला	फोटो उपलब्ध	148	ZRE0100893	निर्वाचक का नाम : मोनीका पति का नाम: चिरजीलाल गृह संख्या : 659 उम्र : 41 लिंग : महिला	फोटो उपलब्ध	149	ZRE1521350	निर्वाचक का नाम : रवींद्र पिता का नाम: निहाल सिंह गृह संख्या : 659 उम्र : 25 लिंग : पुरुष	फोटो उपलब्ध
150	ZRE1564053	निर्वाचक का नाम : विधान पिता का नाम: चिरंजीलाल गृह संख्या : 659 उम्र : 21 लिंग : पुरुष	फोटो उपलब्ध	151	ZRE1661461	निर्वाचक का नाम : सोनिया पिता का नाम: संजय सैनी गृह संख्या : 659 उम्र : 20 लिंग : महिला	फोटो उपलब्ध	152	ZRE1825439	निर्वाचक का नाम : अनुप पिता का नाम: चिरंजी लाल गृह संख्या : 659 उम्र : 19 लिंग : पुरुष	फोटो उपलब्ध
153	RJ/04/023/150200	निर्वाचक का नाम : फुली पति का नाम: आशा राम गृह संख्या : 660 उम्र : 78 लिंग : महिला	फोटो उपलब्ध	154	ZRE1534171	निर्वाचक का नाम : विश्वम्भर पिता का नाम: आशाराम गृह संख्या : 660 उम्र : 61 लिंग : पुरुष	फोटो उपलब्ध	155	RJ/04/023/150201	निर्वाचक का नाम : सावित्री पति का नाम: विश्वम्भर गृह संख्या : 660 उम्र : 58 लिंग : महिला	फोटो उपलब्ध
156	RJ/04/023/150283	निर्वाचक का नाम : राजेन्द्र पिता का नाम: आशा राम गृह संख्या : 660 उम्र : 55 लिंग : पुरुष	फोटो उपलब्ध	157	ZRE0430439	निर्वाचक का नाम : सुमेर सिंह पिता का नाम: बिशंभर लाल गृह संख्या : 660 उम्र : 36 लिंग : पुरुष	फोटो उपलब्ध	158	ZRE0668640	निर्वाचक का नाम : आशा पति का नाम: सुमेर सिंह गृह संख्या : 660 उम्र : 34 लिंग : महिला	फोटो उपलब्ध
159	ZRE0430421	निर्वाचक का नाम : सत्यवीर पिता का नाम: विश्वम्भर लाल गृह संख्या : 660 उम्र : 33 लिंग : पुरुष	फोटो उपलब्ध	160	ZRE0490045	निर्वाचक का नाम : अनिल कुमार पिता का नाम: विश्वम्भर लाल गृह संख्या : 660 उम्र : 32 लिंग : पुरुष	फोटो उपलब्ध	161	ZRE1469378	निर्वाचक का नाम : पूनम सैनी पति का नाम: पवन कुमार गृह संख्या : 660 उम्र : 32 लिंग : महिला	फोटो उपलब्ध
162	ZRE1469303	निर्वाचक का नाम : पवन कुमार पिता का नाम: राजेंद्र कुमार गृह संख्या : 660 उम्र : 29 लिंग : पुरुष	फोटो उपलब्ध	163	ZRE0668392	निर्वाचक का नाम : मुन्नी देवी पति का नाम: सत्यवीर सिंह गृह संख्या : 660 उम्र : 28 लिंग : महिला	फोटो उपलब्ध	164	ZRE1353598	निर्वाचक का नाम : मैना पति का नाम: अनिल कुमार गृह संख्या : 660 उम्र : 27 लिंग : महिला	फोटो उपलब्ध
165	ZRE1469295	निर्वाचक का नाम : प्रियंका कुमारी पिता का नाम: राजेंद्र कुमार गृह संख्या : 660 उम्र : 27 लिंग : महिला	फोटो उपलब्ध	166	ZRE1469089	निर्वाचक का नाम : कपिल कुमार पिता का नाम: राजेंद्र कुमार गृह संख्या : 660 उम्र : 24 लिंग : पुरुष	फोटो उपलब्ध	167	RJ/04/023/150198	निर्वाचक का नाम : भागोती पति का नाम: गिरधारी गृह संख्या : 661 उम्र : 71 लिंग : महिला	फोटो उपलब्ध
168	RJ/04/023/150199	निर्वाचक का नाम : सीता पति का नाम: सुभाष गृह संख्या : 661 उम्र : 51 लिंग : महिला	फोटो उपलब्ध	169	DKD1542786	निर्वाचक का नाम : सुभाष पिता का नाम: गिरधारी गृह संख्या : 661 उम्र : 42 लिंग : पुरुष	फोटो उपलब्ध	170	ZRE1556893	निर्वाचक का नाम : संजू कुमारी सैनी पति का नाम: नरेश कुमार गृह संख्या : 661 उम्र : 32 लिंग : महिला	फोटो उपलब्ध

171	ZRE1041011	निर्वाचक का नाम : नरेश कुमार पिता का नाम: सुभाषचन्द्र गृह संख्या : 661 उम्र : 30 लिंग : पुरुष	172	ZRE1267509	निर्वाचक का नाम : पूजा कुमारी पिता का नाम: सुभाषचंद्र गृह संख्या : 661 उम्र : 27 लिंग : महिला	173	ZRE1210343	निर्वाचक का नाम : संजय कुमार पिता का नाम: सुभाषचंद्र गृह संख्या : 661 उम्र : 26 लिंग : पुरुष
174	ZRE1716406	निर्वाचक का नाम : राहुल सैनी पिता का नाम: सुभाष सैनी गृह संख्या : 661 उम्र : 20 लिंग : पुरुष	175	ZRE1807791	निर्वाचक का नाम : महेन्द्र सिंह पिता का नाम: गुरुदयाल सैनी गृह संख्या : 662 उम्र : 63 लिंग : पुरुष	# 176	ZRE1877331	निर्वाचक का नाम : राजेश कुमार पिता का नाम: महेन्द्र सिंह गृह संख्या : 662 उम्र : 45 लिंग : पुरुष
177	ZRE0951137	निर्वाचक का नाम : रजनी सैनी पति का नाम: अरविन्द कुमार सैनी गृह संख्या : 662 उम्र : 43 लिंग : महिला	178	ZRE0460147	निर्वाचक का नाम : बिजेश कुमार पिता का नाम: महेन्द्र सिंह सैनी गृह संख्या : 662 उम्र : 42 लिंग : पुरुष	179	ZRE0034884	निर्वाचक का नाम : बबली पति का नाम: राजेश कुमार गृह संख्या : 662 उम्र : 39 लिंग : महिला
180	DKD1796622	निर्वाचक का नाम : कमलेश कुमार पिता का नाम: महेन्द्र कुमार गृह संख्या : 662 उम्र : 37 लिंग : पुरुष	181	ZRE0279157	निर्वाचक का नाम : रेशमी पति का नाम: बिजेश कुमार गृह संख्या : 662 उम्र : 37 लिंग : महिला	182	ZRE1549229	निर्वाचक का नाम : इंद्रा सैनी पति का नाम: विलय पंवार गृह संख्या : 662 उम्र : 36 लिंग : महिला
183	ZRE0279148	निर्वाचक का नाम : अरविन्द कुमार सैनी पिता का नाम: महेन्द्र सैनी गृह संख्या : 662 उम्र : 34 लिंग : पुरुष	184	ZRE0430355	निर्वाचक का नाम : विलय पंवार पिता का नाम: महेन्द्र सिंह गृह संख्या : 662 उम्र : 33 लिंग : पुरुष	185	ZRE0951038	निर्वाचक का नाम : अनिता सैनी पति का नाम: कमलेश कुमार गृह संख्या : 662 उम्र : 30 लिंग : महिला
186	RJ/04/023/150274	निर्वाचक का नाम : भागीरथ पिता का नाम: गुरुदयाल गृह संख्या : 662 क उम्र : 55 लिंग : पुरुष	187	RJ/04/023/150247	निर्वाचक का नाम : मंजु पति का नाम: भागीरथ गृह संख्या : 662 क उम्र : 51 लिंग : महिला	188	ZRE1469022	निर्वाचक का नाम : संजय पिता का नाम: भागीरथ सैनी गृह संख्या : 662 क उम्र : 23 लिंग : पुरुष
189	ZRE1521640	निर्वाचक का नाम : अनिल सैनी पिता का नाम: भागीरथ सैनी गृह संख्या : 662 के उम्र : 22 लिंग : पुरुष	190	RJ/04/023/150244	निर्वाचक का नाम : सुरेन्द्र पिता का नाम: गुरुदयाल गृह संख्या : 662 ख उम्र : 50 लिंग : पुरुष	191	RJ/04/023/150850	निर्वाचक का नाम : सन्तरा पति का नाम: सुरेन्द्र गृह संख्या : 662 ख उम्र : 47 लिंग : महिला
192	RJ/04/023/150342	निर्वाचक का नाम : जीता राम पिता का नाम: झुथाराम गृह संख्या : 664 उम्र : 73 लिंग : पुरुष	193	RJ/04/023/150245	निर्वाचक का नाम : बिमला पति का नाम: जीता राम गृह संख्या : 664 उम्र : 68 लिंग : महिला	194	RJ/04/023/150553	निर्वाचक का नाम : पप्पू पिता का नाम: जीता राम गृह संख्या : 664 उम्र : 51 लिंग : पुरुष
195	DKD1330349	निर्वाचक का नाम : बुधराम पिता का नाम: जीताराम गृह संख्या : 664 उम्र : 45 लिंग : पुरुष	196	ZRE1414812	निर्वाचक का नाम : अनिता देवी पति का नाम: पप्पू सैनी गृह संख्या : 664 उम्र : 36 लिंग : महिला	197	ZRE0628248	निर्वाचक का नाम : प्रेम पति का नाम: बुधराम गृह संख्या : 664 उम्र : 34 लिंग : महिला
198	ZRE1288547	निर्वाचक का नाम : दीपक सैनी पिता का नाम: पप्पू सैनी गृह संख्या : 664 उम्र : 25 लिंग : पुरुष	199	ZRE1599745	निर्वाचक का नाम : रोहित सैनी पिता का नाम: पप्पू सैनी गृह संख्या : 664 उम्र : 21 लिंग : पुरुष	200	ZRE1533975	निर्वाचक का नाम : गोपी राम पिता का नाम: झुथा राम गृह संख्या : 664 क उम्र : 70 लिंग : पुरुष

201	RJ/04/023/150316	निर्वाचक का नाम : द्रोपदी पति का नाम: गोपीराम गृह संख्या : 664 क उम्र : 68 लिंग : महिला	फोटो उपलब्ध	202	RJ/04/023/150848	निर्वाचक का नाम : मुकेश पिता का नाम: गोपी राम गृह संख्या : 664 क उम्र : 49 लिंग : पुरुष	फोटो उपलब्ध	203	ZRE0034892	निर्वाचक का नाम : सुमन पति का नाम: सुनिल गृह संख्या : 664 क उम्र : 48 लिंग : महिला	फोटो उपलब्ध
204	DKD1330315	निर्वाचक का नाम : सुनिल पिता का नाम: गोपीराम गृह संख्या : 664 क उम्र : 48 लिंग : पुरुष	फोटो उपलब्ध	205	DKD1330323	निर्वाचक का नाम : बाला पति का नाम: मुकेश गृह संख्या : 664 क उम्र : 44 लिंग : महिला	फोटो उपलब्ध	# 206	ZRE1248848	निर्वाचक का नाम : रवि पिता का नाम: मुकेश कुमार गृह संख्या : 664 क उम्र : 25 लिंग : पुरुष	फोटो उपलब्ध
207	ZRE1578582	निर्वाचक का नाम : अनिता सैनी पिता का नाम: सुनील कुमार सैनी गृह संख्या : 664 क उम्र : 23 लिंग : महिला	फोटो उपलब्ध	208	ZRE1547744	निर्वाचक का नाम : अभिषेक पिता का नाम: मुकेश कुमार गृह संख्या : 664 क उम्र : 22 लिंग : पुरुष	फोटो उपलब्ध	209	ZRE1660661	निर्वाचक का नाम : हिमांशु सैनी पिता का नाम: सुनील सैनी गृह संख्या : 664 क उम्र : 20 लिंग : पुरुष	फोटो उपलब्ध
210	RJ/04/023/150281	निर्वाचक का नाम : हेमराज पिता का नाम: झुथा राम गृह संख्या : 665 उम्र : 64 लिंग : पुरुष	फोटो उपलब्ध	211	RJ/04/023/150315	निर्वाचक का नाम : मीरा पति का नाम: हेमराज गृह संख्या : 665 उम्र : 60 लिंग : महिला	फोटो उपलब्ध	212	ZRE0334196	निर्वाचक का नाम : विकास कुमार पिता का नाम: हेमराज गृह संख्या : 665 उम्र : 39 लिंग : पुरुष	फोटो उपलब्ध
213	ZRE1716596	निर्वाचक का नाम : अशोका कुमारी पति का नाम: विकास कुमार गृह संख्या : 665 उम्र : 31 लिंग : महिला	फोटो उपलब्ध	214	ZRE0775437	निर्वाचक का नाम : कुलदीप कुमार पिता का नाम: हेमराज सैनी गृह संख्या : 665 उम्र : 30 लिंग : पुरुष	फोटो उपलब्ध	215	RJ/04/023/150643	निर्वाचक का नाम : दया राम पिता का नाम: झुथा राम गृह संख्या : 666 उम्र : 60 लिंग : पुरुष	फोटो उपलब्ध
216	RJ/04/023/150338	निर्वाचक का नाम : मोती राम पिता का नाम: झुथाराम गृह संख्या : 666 उम्र : 52 लिंग : पुरुष	फोटो उपलब्ध	217	RJ/04/023/150847	निर्वाचक का नाम : संरवती पति का नाम: मोती राम गृह संख्या : 666 उम्र : 48 लिंग : महिला	फोटो उपलब्ध	218	ZRE1600568	निर्वाचक का नाम : सरोज कुमारी पिता का नाम: दयाराम सैनी गृह संख्या : 666 उम्र : 28 लिंग : महिला	फोटो उपलब्ध
219	ZRE1563972	निर्वाचक का नाम : मोहित सैनी पिता का नाम: मोती लाल गृह संख्या : 666 उम्र : 22 लिंग : पुरुष	फोटो उपलब्ध	220	ZRE1684158	निर्वाचक का नाम : अंकित सैनी पिता का नाम: मोतीलाल सैनी गृह संख्या : 666 उम्र : 20 लिंग : पुरुष	फोटो उपलब्ध	221	RJ/04/023/150249	निर्वाचक का नाम : भतेरी पति का नाम: दया राम गृह संख्या : 666 क उम्र : 57 लिंग : महिला	फोटो उपलब्ध
222	ZRE0430256	निर्वाचक का नाम : मनोज पिता का नाम: दयाराम गृह संख्या : 666 क उम्र : 33 लिंग : पुरुष	फोटो उपलब्ध	223	RJ/04/023/150279	निर्वाचक का नाम : बाबू लाल पिता का नाम: झुथा राम गृह संख्या : 666 क उम्र : 58 लिंग : पुरुष	फोटो उपलब्ध	224	RJ/04/023/150313	निर्वाचक का नाम : शकुलला पति का नाम: बाबू लाल गृह संख्या : 666 ख उम्र : 55 लिंग : महिला	फोटो उपलब्ध
225	ZRE0775288	निर्वाचक का नाम : सन्दीप कुमार पिता का नाम: बाबू लाल सैनी गृह संख्या : 666ख उम्र : 30 लिंग : पुरुष	फोटो उपलब्ध	226	ZRE1596246	निर्वाचक का नाम : कृष्णा सैनी पति का नाम: संदीप कुमार गृह संख्या : 666 ख उम्र : 29 लिंग : महिला	फोटो उपलब्ध	227	ZRE1595974	निर्वाचक का नाम : ममता पति का नाम: पंकज सैनी गृह संख्या : 666 ख उम्र : 27 लिंग : महिला	फोटो उपलब्ध
228	ZRE1171313	निर्वाचक का नाम : पंकज पिता का नाम: बाबू लाल गृह संख्या : 666ख उम्र : 26 लिंग : पुरुष	फोटो उपलब्ध	229	RJ/04/023/150314	निर्वाचक का नाम : परमेश्वरी पति का नाम: मिसराराम गृह संख्या : 667 उम्र : 83 लिंग : महिला	फोटो उपलब्ध	230	RJ/04/023/150493	निर्वाचक का नाम : मोहरसिंह पिता का नाम: मिसराराम गृह संख्या : 667 उम्र : 58 लिंग : पुरुष	फोटो उपलब्ध

231	RJ/04/023/150318	निर्वाचक का नाम : निर्मला पति का नाम: मोहर सिंह गृह संख्या : 667 उम्र : 56 लिंग : महिला	फोटो उपलब्ध	232	RJ/04/023/150843	निर्वाचक का नाम : विधा देवी पति का नाम: चन्द्रभान गृह संख्या : 667 उम्र : 52 लिंग : महिला	फोटो उपलब्ध	233	ZRE0668509	निर्वाचक का नाम : कृष्णा सैनी पति का नाम: दिनेश कुमार सैनी गृह संख्या : 667 उम्र : 40 लिंग : महिला	फोटो उपलब्ध
# 234	DKD1797166	निर्वाचक का नाम : विनेश कुमार सैनी पिता का नाम: मोहर सिंह सैनी गृह संख्या : 667 उम्र : 38 लिंग : पुरुष	फोटो उपलब्ध	235	ZRE0460139	निर्वाचक का नाम : संतोष सैनी पति का नाम: विनेश कुमार सैनी गृह संख्या : 667 उम्र : 38 लिंग : महिला	फोटो उपलब्ध	# 236	DKD1867647	निर्वाचक का नाम : दिनेश कुमार सैनी पिता का नाम: मोहर सिंह सैनी गृह संख्या : 667 उम्र : 36 लिंग : पुरुष	फोटो उपलब्ध
237	ZRE0334203	निर्वाचक का नाम : राकेश पिता का नाम: मोहर सिंह गृह संख्या : 667 उम्र : 33 लिंग : पुरुष	फोटो उपलब्ध	238	ZRE1307719	निर्वाचक का नाम : सुनीता सैनी पति का नाम: राकेश कुमार गृह संख्या : 667 उम्र : 33 लिंग : महिला	फोटो उपलब्ध	239	ZRE1595461	निर्वाचक का नाम : प्रिंका सैनी पिता का नाम: चंद्रभान गृह संख्या : 667 उम्र : 25 लिंग : महिला	फोटो उपलब्ध
240	ZRE1521384	निर्वाचक का नाम : प्रवीण कुमार माता का नाम: विद्या देवी गृह संख्या : 667 उम्र : 22 लिंग : पुरुष	फोटो उपलब्ध	241	RJ/04/023/150471	निर्वाचक का नाम : विनोद पिता का नाम: महावीर गृह संख्या : 667 च उम्र : 55 लिंग : पुरुष	फोटो उपलब्ध	242	RJ/04/023/150319	निर्वाचक का नाम : सन्तोष पति का नाम: विनोद गृह संख्या : 667 च उम्र : 51 लिंग : महिला	फोटो उपलब्ध
243	ZRE0430397	निर्वाचक का नाम : बन्दी पिता का नाम: विनोद गृह संख्या : 667 च उम्र : 31 लिंग : पुरुष	फोटो उपलब्ध	244	ZRE1607183	निर्वाचक का नाम : पूनम धूपिया पति का नाम: अनिल कुमार गृह संख्या : 667 च उम्र : 31 लिंग : महिला	फोटो उपलब्ध	245	ZRE0775601	निर्वाचक का नाम : अनिल कुमार पिता का नाम: विनोद कुमार सैनी गृह संख्या : 667 च उम्र : 30 लिंग : पुरुष	फोटो उपलब्ध
246	ZRE1607134	निर्वाचक का नाम : प्रियंका सैनी पति का नाम: बन्दी गृह संख्या : 667 च उम्र : 26 लिंग : महिला	फोटो उपलब्ध	247	RJ/04/023/150818	निर्वाचक का नाम : सुभाष पिता का नाम: महावीर गृह संख्या : 667 इ उम्र : 46 लिंग : पुरुष	फोटो उपलब्ध	248	ZRE0279166	निर्वाचक का नाम : सुशीला पिता का नाम: सुभाष चंद गृह संख्या : 667 इ उम्र : 35 लिंग : महिला	फोटो उपलब्ध
249	ZRE0100900	निर्वाचक का नाम : मीरा पति का नाम: कैलाश चन्द गृह संख्या : 667 घ उम्र : 39 लिंग : महिला	फोटो उपलब्ध	250	DKD1330364	निर्वाचक का नाम : सवाई सिंह पिता का नाम: महावीर गृह संख्या : 667 ग उम्र : 51 लिंग : पुरुष	फोटो उपलब्ध	251	RJ/04/023/150845	निर्वाचक का नाम : कोशिला देवी पति का नाम: सवाई सिंह गृह संख्या : 667 ग उम्र : 46 लिंग : महिला	फोटो उपलब्ध
252	RJ/04/023/150840	निर्वाचक का नाम : कैलाश पिता का नाम: मिश्रा राम गृह संख्या : 667 ग उम्र : 45 लिंग : पुरुष	फोटो उपलब्ध	253	ZRE1211960	निर्वाचक का नाम : शुभम सैनी पिता का नाम: सवाई सिंह सैनी गृह संख्या : 667 जी उम्र : 26 लिंग : पुरुष	फोटो उपलब्ध	254	ZRE1700277	निर्वाचक का नाम : संजू कुमारी पिता का नाम: सवाई सिंह गृह संख्या : 667 ग उम्र : 23 लिंग : महिला	फोटो उपलब्ध
255	ZRE1393453	निर्वाचक का नाम : मधु सैनी पिता का नाम: सवाई सैनी गृह संख्या : 667 ग उम्र : 25 लिंग : महिला	फोटो उपलब्ध	256	RJ/04/023/150568	निर्वाचक का नाम : झाबर सिंह पिता का नाम: मिसराराम गृह संख्या : 667 क उम्र : 49 लिंग : पुरुष	फोटो उपलब्ध	257	DKD1330356	निर्वाचक का नाम : सरोज पति का नाम: झाबरराम गृह संख्या : 667 क उम्र : 43 लिंग : महिला	फोटो उपलब्ध
258	ZRE1563782	निर्वाचक का नाम : मोनिका पिता का नाम: झाबर सिंह गृह संख्या : 667 क उम्र : 23 लिंग : महिला	फोटो उपलब्ध	259	ZRE1812361	निर्वाचक का नाम : अंकित पिता का नाम: झाबर सिंह गृह संख्या : 667 क उम्र : 20 लिंग : पुरुष	फोटो उपलब्ध	260	RJ/04/023/150305	निर्वाचक का नाम : महावीर पिता का नाम: माना राम गृह संख्या : 667 ख उम्र : 84 लिंग : पुरुष	फोटो उपलब्ध

261	RJ/04/023/150324	निर्वाचक का नाम : परमेश्वरी पति का नाम: महावीर गृह संख्या : 667 ख उम्र : 81 लिंग : महिला	फोटो उपलब्ध	262	ZRE1625813	निर्वाचक का नाम : अंजु पिता का नाम: सुभाष सैनी गृह संख्या : 667 ड उम्र : 21 लिंग : महिला	फोटो उपलब्ध	263	ZRE0034900	निर्वाचक का नाम : लीला धर पिता का नाम: कुरडा राम गृह संख्या : 671 उम्र : 60 लिंग : पुरुष	फोटो उपलब्ध
264	ZRE1348663	निर्वाचक का नाम : सुशीला देवी पति का नाम: लीलाधर गृह संख्या : 671 उम्र : 57 लिंग : महिला	फोटो उपलब्ध	265	ZRE0176035	निर्वाचक का नाम : संदीप पिता का नाम: लीलाधर गृह संख्या : 671 उम्र : 35 लिंग : पुरुष	फोटो उपलब्ध	266	ZRE0334212	निर्वाचक का नाम : नरेंद्र कुमार सैनी पिता का नाम: लीलाधर गृह संख्या : 671 उम्र : 33 लिंग : पुरुष	फोटो उपलब्ध
267	ZRE1630383	निर्वाचक का नाम : सुमन कुमारी पति का नाम: संदीप कुमार सैनी गृह संख्या : 671 उम्र : 32 लिंग : महिला	फोटो उपलब्ध	268	ZRE1630391	निर्वाचक का नाम : अनिता कुमारी पति का नाम: नरेंद्र कुमार सैनी गृह संख्या : 671 उम्र : 31 लिंग : महिला	फोटो उपलब्ध	269	ZRE0176044	निर्वाचक का नाम : अशोक कुमार पिता का नाम: मूलाराम गृह संख्या : 672 उम्र : 57 लिंग : पुरुष	फोटो उपलब्ध
270	RJ/04/023/150368	निर्वाचक का नाम : पतासी पति का नाम: अशोककुमार गृह संख्या : 672 उम्र : 53 लिंग : महिला	फोटो उपलब्ध	271	RJ/04/023/150306	निर्वाचक का नाम : बजरंग लाल पिता का नाम: कुरडा राम गृह संख्या : 673 उम्र : 77 लिंग : पुरुष	फोटो उपलब्ध	272	RJ/04/023/150287	निर्वाचक का नाम : मणी पति का नाम: बजरंगलाल गृह संख्या : 673 उम्र : 74 लिंग : महिला	फोटो उपलब्ध
273	ZRE0077149	निर्वाचक का नाम : सुभाष चंदर पिता का नाम: बजरंग लाल गृह संख्या : 673 उम्र : 66 लिंग : पुरुष	फोटो उपलब्ध	274	RJ/04/023/150288	निर्वाचक का नाम : सिलोचना पति का नाम: सुभाष चंदर गृह संख्या : 673 उम्र : 54 लिंग : महिला	फोटो उपलब्ध	275	ZRE0460154	निर्वाचक का नाम : रमेश कुमार पिता का नाम: बजरंग लाल गृह संख्या : 673 उम्र : 49 लिंग : पुरुष	फोटो उपलब्ध
276	ZRE0668418	निर्वाचक का नाम : सुमन सैनी पति का नाम: रमेश कुमार गृह संख्या : 673 उम्र : 43 लिंग : महिला	फोटो उपलब्ध	277	ZRE0279175	निर्वाचक का नाम : नूहसिंह पिता का नाम: बजरंग लाल गृह संख्या : 673 उम्र : 40 लिंग : पुरुष	फोटो उपलब्ध	278	ZRE0668434	निर्वाचक का नाम : माया देवी पति का नाम: नरेश गृह संख्या : 673 उम्र : 37 लिंग : महिला	फोटो उपलब्ध
279	ZRE0430330	निर्वाचक का नाम : सुनील पिता का नाम: सुभाष चन्द्र गृह संख्या : 673 उम्र : 34 लिंग : पुरुष	फोटो उपलब्ध	280	ZRE1041060	निर्वाचक का नाम : आशा सैनी पति का नाम: सुनिल कुमार गृह संख्या : 673 उम्र : 34 लिंग : महिला	फोटो उपलब्ध	281	ZRE1041094	निर्वाचक का नाम : अम्बिका सैनी पति का नाम: अनिल सैनी गृह संख्या : 673 उम्र : 33 लिंग : महिला	फोटो उपलब्ध
282	ZRE0430371	निर्वाचक का नाम : अनिल पिता का नाम: सुभाष चन्द्र गृह संख्या : 673 उम्र : 31 लिंग : पुरुष	फोटो उपलब्ध	283	ZRE1812528	निर्वाचक का नाम : निकित पिता का नाम: रमेश कुमार गृह संख्या : 673 उम्र : 19 लिंग : पुरुष	फोटो उपलब्ध	284	RJ/04/023/150376	निर्वाचक का नाम : पूर्णमल पिता का नाम: कुरडाराम गृह संख्या : 674 उम्र : 73 लिंग : पुरुष	फोटो उपलब्ध
285	DKD1492065	निर्वाचक का नाम : मुन्नी पति का नाम: पुरण राम गृह संख्या : 674 उम्र : 59 लिंग : महिला	फोटो उपलब्ध	286	ZRE1171339	निर्वाचक का नाम : विक्रम सैनी पिता का नाम: पूरनमल सैनी गृह संख्या : 674 उम्र : 26 लिंग : पुरुष	फोटो उपलब्ध	287	ZRE1521970	निर्वाचक का नाम : विकास सैनी पिता का नाम: पूर्णमल गृह संख्या : 674 उम्र : 24 लिंग : पुरुष	फोटो उपलब्ध
288	RJ/04/023/150566	निर्वाचक का नाम : मोती राम पिता का नाम: कुरडा राम गृह संख्या : 675 उम्र : 63 लिंग : पुरुष	फोटो उपलब्ध	289	RJ/04/023/150374	निर्वाचक का नाम : बुली पति का नाम: मोती राम गृह संख्या : 675 उम्र : 61 लिंग : महिला	फोटो उपलब्ध	290	ZRE0279184	निर्वाचक का नाम : संजय कुमार पिता का नाम: मोती लाल गृह संख्या : 675 उम्र : 40 लिंग : पुरुष	फोटो उपलब्ध

291 निर्वाचक का नाम : राकेश पिता का नाम: मोती लाल गृह संख्या : 675 उम्र : 35 लिंग : पुरुष	ZRE0430348 फोटो उपलब्ध	292 निर्वाचक का नाम : रिकु देवी पति का नाम: संजय कुमार गृह संख्या : 675 उम्र : 34 लिंग : महिला	ZRE0279193 फोटो उपलब्ध	293 निर्वाचक का नाम : अनिता पति का नाम: राकेश गृह संख्या : 675 उम्र : 29 लिंग : महिला	ZRE1267608 फोटो उपलब्ध
294 निर्वाचक का नाम : प्रताप सिंह पिता का नाम: श्योकरण गृह संख्या : 675क उम्र : 79 लिंग : पुरुष	DKD1796663 फोटो उपलब्ध	295 निर्वाचक का नाम : लाली देवी पति का नाम: प्रताप सिंह गृह संख्या : 675क उम्र : 74 लिंग : महिला	DKD1796671 फोटो उपलब्ध	296 निर्वाचक का नाम : धर्मपाल बावरिया पिता का नाम: प्रताप सिंह गृह संख्या : 675 क उम्र : 42 लिंग : पुरुष	DKD1796689 फोटो उपलब्ध
297 निर्वाचक का नाम : कविता देवी पति का नाम: धर्मपाल गृह संख्या : 675क उम्र : 38 लिंग : महिला	ZRE0034918 फोटो उपलब्ध	298 निर्वाचक का नाम : शंकर लाल पिता का नाम: फुला राम गृह संख्या : 676 उम्र : 66 लिंग : पुरुष	RJ/04/023/150104 फोटो उपलब्ध	299 निर्वाचक का नाम : पतो पति का नाम: शंकरलाल गृह संख्या : 676 उम्र : 63 लिंग : महिला	RJ/04/023/150044 फोटो उपलब्ध
300 निर्वाचक का नाम : नोकराम पिता का नाम: शंकर लाल गृह संख्या : 676 उम्र : 44 लिंग : पुरुष	DKD1542703 फोटो उपलब्ध	301 निर्वाचक का नाम : सुनिल पिता का नाम: शंकरलाल गृह संख्या : 676 उम्र : 39 लिंग : पुरुष	DKD1797174 फोटो उपलब्ध	302 निर्वाचक का नाम : सरिता देवी पति का नाम: सुनिल गृह संख्या : 676 उम्र : 34 लिंग : महिला	ZRE0509034 फोटो उपलब्ध
303 निर्वाचक का नाम : अनिता पति का नाम: नोकराम गृह संख्या : 676 उम्र : 33 लिंग : महिला	ZRE0509042 फोटो उपलब्ध	304 निर्वाचक का नाम : पारस पिता का नाम: नोकराम सैनी गृह संख्या : 676 उम्र : 20 लिंग : पुरुष	ZRE1778992 फोटो उपलब्ध	305 निर्वाचक का नाम : पीत राम पिता का नाम: फुला राम गृह संख्या : 677 उम्र : 68 लिंग : पुरुष	RJ/04/023/150040 फोटो उपलब्ध
306 निर्वाचक का नाम : नानडी पति का नाम: पीतराम गृह संख्या : 677 उम्र : 66 लिंग : महिला	RJ/04/023/150043 फोटो उपलब्ध	307 निर्वाचक का नाम : अशोक कुमार पिता का नाम: पीत राम गृह संख्या : 677 उम्र : 49 लिंग : पुरुष	RJ/04/023/150182 फोटो उपलब्ध	308 निर्वाचक का नाम : संजु पति का नाम: अशोक गृह संख्या : 677 उम्र : 48 लिंग : महिला	DKD1796697 फोटो उपलब्ध
# 309 निर्वाचक का नाम : अनिल सैनी पिता का नाम: पितराम सैनी गृह संख्या : 677 उम्र : 39 लिंग : पुरुष	DKD1797182 फोटो उपलब्ध	310 निर्वाचक का नाम : अंजना सैनी पति का नाम: अनिल सैनी गृह संख्या : 677 उम्र : 39 लिंग : महिला	ZRE0509000 फोटो उपलब्ध	311 निर्वाचक का नाम : वर्षा सैनी पिता का नाम: अशोक कुमार गृह संख्या : 677 उम्र : 20 लिंग : महिला	ZRE1747641 फोटो उपलब्ध
312 निर्वाचक का नाम : श्याम सुन्दर पिता का नाम: फुला राम गृह संख्या : 678 उम्र : 64 लिंग : पुरुष	RJ/04/023/150069 फोटो उपलब्ध	313 निर्वाचक का नाम : सन्तोष पति का नाम: श्याम सुन्दर गृह संख्या : 678 उम्र : 61 लिंग : महिला	RJ/04/023/150050 फोटो उपलब्ध	314 निर्वाचक का नाम : सुशीला सैनी पति का नाम: बिजेश कुमार सैनी गृह संख्या : 678 उम्र : 40 लिंग : महिला	DKD1797190 फोटो उपलब्ध
315 निर्वाचक का नाम : बिजेश कुमार सैनी पिता का नाम: श्याम सुन्दर गृह संख्या : 678 उम्र : 39 लिंग : पुरुष	DKD1797208 फोटो उपलब्ध	316 निर्वाचक का नाम : संजू कुमारी पति का नाम: मनीष सैनी गृह संख्या : 678 उम्र : 35 लिंग : महिला	ZRE0951178 फोटो उपलब्ध	317 निर्वाचक का नाम : मनीष सैनी पिता का नाम: श्याम सुन्दर सैनी गृह संख्या : 678 उम्र : 34 लिंग : पुरुष	ZRE0860882 फोटो उपलब्ध
318 निर्वाचक का नाम : चन्दगी राम पिता का नाम: फुला राम गृह संख्या : 679 उम्र : 71 लिंग : पुरुष	RJ/04/023/150712 फोटो उपलब्ध	319 निर्वाचक का नाम : बिमला पति का नाम: चन्दगी राम गृह संख्या : 679 उम्र : 68 लिंग : महिला	RJ/04/023/150047 फोटो उपलब्ध	320 निर्वाचक का नाम : सुमित्रा पति का नाम: नरेश गृह संख्या : 679 उम्र : 48 लिंग : महिला	DKD1796705 फोटो उपलब्ध

321	DKD1492073	निर्वाचक का नाम : मुकेश पिता का नाम: चन्दगीराम गृह संख्या : 679 उम्र : 44 लिंग : पुरुष	फोटो उपलब्ध	322	DKD1492081	निर्वाचक का नाम : नरेश कुमार पिता का नाम: चन्दगीराम गृह संख्या : 679 उम्र : 43 लिंग : पुरुष	फोटो उपलब्ध	323	DKD1797216	निर्वाचक का नाम : बबलू पिता का नाम: चन्दगी राम गृह संख्या : 679 उम्र : 41 लिंग : पुरुष	फोटो उपलब्ध
324	ZRE0508994	निर्वाचक का नाम : सरोज सैनी पति का नाम: बबलू गृह संख्या : 679 उम्र : 35 लिंग : महिला	फोटो उपलब्ध	325	ZRE1723063	निर्वाचक का नाम : देव कुमार सैनी पिता का नाम: नरेश कुमार सैनी गृह संख्या : 679 उम्र : 20 लिंग : पुरुष	फोटो उपलब्ध	326	RJ/04/023/150103	निर्वाचक का नाम : सांवराम पिता का नाम: फुला राम गृह संख्या : 680 उम्र : 73 लिंग : पुरुष	फोटो उपलब्ध
327	RJ/04/023/150049	निर्वाचक का नाम : शान्ती पति का नाम: सावंत राम गृह संख्या : 680 उम्र : 70 लिंग : महिला	फोटो उपलब्ध	328	ZRE1534064	निर्वाचक का नाम : सुरेश कुमार पिता का नाम: सावंत राम गृह संख्या : 680 उम्र : 54 लिंग : पुरुष	फोटो उपलब्ध	329	RJ/04/023/150048	निर्वाचक का नाम : द्रोपदी पति का नाम: सुरेश कुमार गृह संख्या : 680 उम्र : 52 लिंग : महिला	फोटो उपलब्ध
330	RJ/04/023/150191	निर्वाचक का नाम : रोहिताश पिता का नाम: सावंत राम गृह संख्या : 680 उम्र : 51 लिंग : पुरुष	फोटो उपलब्ध	331	DKD1542794	निर्वाचक का नाम : सुमन देवी पति का नाम: रोहिताश गृह संख्या : 680 उम्र : 49 लिंग : महिला	फोटो उपलब्ध	332	ZRE0628115	निर्वाचक का नाम : रामस्वरूप सैनी पिता का नाम: सुरेश कुमार गृह संख्या : 680 उम्र : 32 लिंग : पुरुष	फोटो उपलब्ध
333	ZRE1556877	निर्वाचक का नाम : सीता सैनी पति का नाम: रामस्वरूप सैनी गृह संख्या : 680 उम्र : 31 लिंग : महिला	फोटो उपलब्ध	334	ZRE1682673	निर्वाचक का नाम : मंगला राम पिता का नाम: नोरंग राम गृह संख्या : 681 उम्र : 81 लिंग : पुरुष	फोटो उपलब्ध	335	RJ/04/023/150302	निर्वाचक का नाम : शारदा पति का नाम: मंगला राम गृह संख्या : 681 उम्र : 79 लिंग : महिला	फोटो उपलब्ध
336	RJ/04/023/150830	निर्वाचक का नाम : महेश कुमार पिता का नाम: मार्गल चंद गृह संख्या : 681 उम्र : 46 लिंग : पुरुष	फोटो उपलब्ध	337	ZRE0100946	निर्वाचक का नाम : नानुरी देवी पति का नाम: राजेश गृह संख्या : 681 उम्र : 39 लिंग : महिला	फोटो उपलब्ध	338	DKD1797158	निर्वाचक का नाम : मोहन लाल पिता का नाम: मंगलचन्द गृह संख्या : 681 उम्र : 37 लिंग : पुरुष	फोटो उपलब्ध
339	ZRE0100937	निर्वाचक का नाम : मीरादेवी पति का नाम: महेश गृह संख्या : 681 उम्र : 37 लिंग : महिला	फोटो उपलब्ध	340	ZRE0100955	निर्वाचक का नाम : राजेश पिता का नाम: मंगलचन्द गृह संख्या : 681 उम्र : 37 लिंग : पुरुष	फोटो उपलब्ध	341	ZRE1553619	निर्वाचक का नाम : अनिता कुमारी पति का नाम: मोहन लाल गृह संख्या : 681 उम्र : 31 लिंग : महिला	फोटो उपलब्ध
342	ZRE1747088	निर्वाचक का नाम : नितिन सैनी पिता का नाम: राजेश सैनी गृह संख्या : 681 उम्र : 20 लिंग : पुरुष	फोटो उपलब्ध	343	RJ/04/023/150343	निर्वाचक का नाम : गुगन राम पिता का नाम: नोरंग राम गृह संख्या : 682 उम्र : 75 लिंग : पुरुष	फोटो उपलब्ध	344	RJ/04/023/150802	निर्वाचक का नाम : रोहिताश पिता का नाम: गुगनराम गृह संख्या : 682 उम्र : 43 लिंग : पुरुष	फोटो उपलब्ध
345	ZRE0509075	निर्वाचक का नाम : लीला पति का नाम: रोहिताश गृह संख्या : 682 उम्र : 39 लिंग : महिला	फोटो उपलब्ध	346	ZRE0628446	निर्वाचक का नाम : रचना देवी पति का नाम: नरेश सैनी गृह संख्या : 682 उम्र : 38 लिंग : महिला	फोटो उपलब्ध	347	DKD1797224	निर्वाचक का नाम : नरेश पिता का नाम: गुगनराम गृह संख्या : 682 उम्र : 37 लिंग : पुरुष	फोटो उपलब्ध
348	ZRE1806066	निर्वाचक का नाम : मुस्कान सैनी पिता का नाम: रोहिताश कुमार गृह संख्या : 682 उम्र : 19 लिंग : महिला	फोटो उपलब्ध	349	RJ/04/023/150161	निर्वाचक का नाम : जमना पति का नाम: बजरंग लाल गृह संख्या : 685 उम्र : 95 लिंग : महिला	फोटो उपलब्ध	350	ZRE1550581	निर्वाचक का नाम : राम करण सैनी पिता का नाम: बजरंग लाल गृह संख्या : 685 उम्र : 67 लिंग : पुरुष	फोटो उपलब्ध

351	RJ/04/023/150162	निर्वाचक का नाम : सन्तोष पति का नाम: रामकरण गृह संख्या : 685 उम्र : 64 लिंग : महिला	फोटो उपलब्ध	352	ZRE0460014	निर्वाचक का नाम : नगेन्द्र सैनी पिता का नाम: राम करण सैनी गृह संख्या : 685 उम्र : 33 लिंग : पुरुष	फोटो उपलब्ध	353	ZRE0951160	निर्वाचक का नाम : मनीषा सैनी पिता का नाम: नागेन्द्र सैनी गृह संख्या : 685 उम्र : 32 लिंग : महिला	फोटो उपलब्ध
354	RJ/04/023/150190	निर्वाचक का नाम : जयसिंह पिता का नाम: बजरंगलाल गृह संख्या : 685 ग उम्र : 49 लिंग : पुरुष	फोटो उपलब्ध	355	DKD1542513	निर्वाचक का नाम : माया पति का नाम: जय सिंह गृह संख्या : 685 ग उम्र : 48 लिंग : महिला	फोटो उपलब्ध	356	ZRE1246974	निर्वाचक का नाम : मयंक सैनी पिता का नाम: जय सिंह सैनी गृह संख्या : 685 ग उम्र : 25 लिंग : पुरुष	फोटो उपलब्ध
357	RJ/04/023/150149	निर्वाचक का नाम : शीश राम पिता का नाम: बजरंग लाल गृह संख्या : 685 क उम्र : 63 लिंग : पुरुष	फोटो उपलब्ध	358	RJ/04/023/150163	निर्वाचक का नाम : चावली पति का नाम: शीश राम गृह संख्या : 685 क उम्र : 61 लिंग : महिला	फोटो उपलब्ध	359	ZRE0279200	निर्वाचक का नाम : कुलदीप पिता का नाम: शीशराम गृह संख्या : 685 क उम्र : 34 लिंग : पुरुष	फोटो उपलब्ध
360	ZRE1040989	निर्वाचक का नाम : मेनका पति का नाम: दीपक गृह संख्या : 685 क उम्र : 34 लिंग : महिला	फोटो उपलब्ध	361	ZRE0775551	निर्वाचक का नाम : सरिता देवी पति का नाम: कुलदीप सैनी गृह संख्या : 685 क उम्र : 33 लिंग : महिला	फोटो उपलब्ध	362	ZRE0460006	निर्वाचक का नाम : दीपक सैनी पिता का नाम: शीशराम गृह संख्या : 685 क उम्र : 33 लिंग : पुरुष	फोटो उपलब्ध
363	RJ/04/023/150026	निर्वाचक का नाम : नाहर सिंह पिता का नाम: बजरंग लाल गृह संख्या : 685 ख उम्र : 53 लिंग : पुरुष	फोटो उपलब्ध	364	RJ/04/023/150164	निर्वाचक का नाम : निर्मला पति का नाम: नाहरसिंह गृह संख्या : 685 ख उम्र : 50 लिंग : महिला	फोटो उपलब्ध	365	ZRE0775197	निर्वाचक का नाम : नरेन्द्र सैनी पिता का नाम: नाहर सिंह गृह संख्या : 685 ख उम्र : 30 लिंग : पुरुष	फोटो उपलब्ध
366	ZRE1472117	निर्वाचक का नाम : धन्नी देवी पति का नाम: रूडराम गृह संख्या : 686 उम्र : 62 लिंग : महिला	फोटो उपलब्ध	367	RJ/04/023/150081	निर्वाचक का नाम : बिमला पति का नाम: सीता राम गृह संख्या : 686 उम्र : 60 लिंग : महिला	फोटो उपलब्ध	368	ZRE0034926	निर्वाचक का नाम : मुकेश पिता का नाम: सीताराम गृह संख्या : 686 उम्र : 42 लिंग : पुरुष	फोटो उपलब्ध
369	ZRE0279228	निर्वाचक का नाम : सुनील पिता का नाम: सीता राम गृह संख्या : 686 उम्र : 34 लिंग : पुरुष	फोटो उपलब्ध	370	ZRE0775213	निर्वाचक का नाम : शीला पति का नाम: सुनील गृह संख्या : 686 उम्र : 33 लिंग : महिला	फोटो उपलब्ध	371	ZRE1041029	निर्वाचक का नाम : निर्मला सैनी पिता का नाम: रमेश गृह संख्या : 686 उम्र : 32 लिंग : महिला	फोटो उपलब्ध
372	RJ/04/023/150797	निर्वाचक का नाम : अशोककुमार पिता का नाम: रूडराम गृह संख्या : 686 ध उम्र : 52 लिंग : पुरुष	फोटो उपलब्ध	373	RJ/04/023/150841	निर्वाचक का नाम : मोहिनी पति का नाम: अशोक गृह संख्या : 686 ध उम्र : 50 लिंग : महिला	फोटो उपलब्ध	374	ZRE1734789	निर्वाचक का नाम : अनुराग पिता का नाम: अशोक कुमार गृह संख्या : 686 ध उम्र : 26 लिंग : पुरुष	फोटो उपलब्ध
375	ZRE1734813	निर्वाचक का नाम : पूनम सैनी पिता का नाम: अशोक कुमार गृह संख्या : 686 ध उम्र : 23 लिंग : महिला	फोटो उपलब्ध	376	ZRE1734847	निर्वाचक का नाम : हेमंत सैनी पिता का नाम: अशोक कुमार गृह संख्या : 686 ध उम्र : 21 लिंग : पुरुष	फोटो उपलब्ध	377	RJ/04/023/150088	निर्वाचक का नाम : राम सिंह पिता का नाम: रूडराम गृह संख्या : 686 ग उम्र : 54 लिंग : पुरुष	फोटो उपलब्ध
378	RJ/04/023/150084	निर्वाचक का नाम : कौशिल्या पति का नाम: रामसिंह गृह संख्या : 686 ग उम्र : 52 लिंग : महिला	फोटो उपलब्ध	379	ZRE0775221	निर्वाचक का नाम : सन्दीप पिता का नाम: रामसिंह गृह संख्या : 686 ग उम्र : 30 लिंग : पुरुष	फोटो उपलब्ध	380	YHT1070127	निर्वाचक का नाम : सरोज सैनी पति का नाम: सदीप गृह संख्या : 686 ग उम्र : 27 लिंग : महिला	फोटो उपलब्ध

381 निर्वाचक का नाम : संजु पति का नाम: मुकेश गृह संख्या : 686 क उम्र : 41 लिंग : महिला	ZRE0279219 फोटो उपलब्ध	382 निर्वाचक का नाम : दीक्षा पति का नाम: विकास गृह संख्या : 686 क उम्र : 34 लिंग : महिला	ZRE0430389 फोटो उपलब्ध	383 निर्वाचक का नाम : सन्तोष पति का नाम: मंगला राम गृह संख्या : 686 ख उम्र : 56 लिंग : महिला	RJ/04/023/150082 फोटो उपलब्ध
384 निर्वाचक का नाम : नानड पिता का नाम: रूडाराम गृह संख्या : 686 ख उम्र : 56 लिंग : पुरुष	ZRE0077156 फोटो उपलब्ध	385 निर्वाचक का नाम : मंजु पति का नाम: नानड राम गृह संख्या : 686 ख उम्र : 54 लिंग : महिला	RJ/04/023/150083 फोटो उपलब्ध	386 निर्वाचक का नाम : रमेश पिता का नाम: नानड राम गृह संख्या : 686 ख उम्र : 31 लिंग : पुरुष	ZRE0430363 फोटो उपलब्ध
387 निर्वाचक का नाम : मनोज कुमार पिता का नाम: नानड सैनी गृह संख्या : 686ख उम्र : 30 लिंग : पुरुष	ZRE0775460 फोटो उपलब्ध	388 निर्वाचक का नाम : गोकल चन्द पिता का नाम: मुला राम गृह संख्या : 687 उम्र : 78 लिंग : पुरुष	RJ/04/023/150090 फोटो उपलब्ध	389 निर्वाचक का नाम : श्रवण पति का नाम: गोकलचन्द गृह संख्या : 687 उम्र : 75 लिंग : महिला	RJ/04/023/150327 फोटो उपलब्ध
390 निर्वाचक का नाम : सवाईरसिंह पिता का नाम: गोकुलचन्द गृह संख्या : 687 उम्र : 53 लिंग : पुरुष	ZRE1348697 फोटो उपलब्ध	391 निर्वाचक का नाम : सुप्यार सिंह पिता का नाम: गोकलचंद गृह संख्या : 687 उम्र : 49 लिंग : पुरुष	RJ/04/023/150328 फोटो उपलब्ध	392 निर्वाचक का नाम : माया पति का नाम: सवाई सिंह गृह संख्या : 687 उम्र : 49 लिंग : महिला	ZRE0176124 फोटो उपलब्ध
393 निर्वाचक का नाम : सुनिता पति का नाम: सुप्यारसिंह गृह संख्या : 687 उम्र : 45 लिंग : महिला	DKD1709112 फोटो उपलब्ध	394 निर्वाचक का नाम : अनुदेश सैनी पिता का नाम: सवाई सिंह गृह संख्या : 687 उम्र : 28 लिंग : पुरुष	ZRE1121631 फोटो उपलब्ध	395 निर्वाचक का नाम : आयुष सैनी पिता का नाम: सवाई सिंह गृह संख्या : 687 उम्र : 25 लिंग : पुरुष	ZRE1288489 फोटो उपलब्ध
396 निर्वाचक का नाम : मुस्कान पिता का नाम: सुप्यार सिंह गृह संख्या : 687 उम्र : 22 लिंग : महिला	ZRE1521376 फोटो उपलब्ध	397 निर्वाचक का नाम : सागर राम पिता का नाम: राम लाल गृह संख्या : 688 उम्र : 96 लिंग : पुरुष	RJ/04/023/150089 फोटो उपलब्ध	398 निर्वाचक का नाम : महेन्द्रसिंह पिता का नाम: सागरराम गृह संख्या : 688 उम्र : 56 लिंग : पुरुष	RJ/04/023/150296 फोटो उपलब्ध
399 निर्वाचक का नाम : शारदा पति का नाम: महेन्द्र सिंह गृह संख्या : 688 उम्र : 52 लिंग : महिला	RJ/04/023/150156 फोटो उपलब्ध	400 निर्वाचक का नाम : प्रकाशचन्द पिता का नाम: सागर सिंह गृह संख्या : 688 उम्र : 50 लिंग : पुरुष	RJ/04/023/150031 फोटो उपलब्ध	401 निर्वाचक का नाम : सुशिला पति का नाम: प्रकाश चन्द्र गृह संख्या : 688 उम्र : 45 लिंग : महिला	DKD1330372 फोटो उपलब्ध
402 निर्वाचक का नाम : स्नेहलता सैनी पति का नाम: निखिल पंवार गृह संख्या : 688 उम्र : 35 लिंग : महिला	ZRE1557917 फोटो उपलब्ध	403 निर्वाचक का नाम : निखिल पंवार पिता का नाम: महेन्द्र सिंह सैनी गृह संख्या : 688 उम्र : 34 लिंग : पुरुष	ZRE0775585 फोटो उपलब्ध	404 निर्वाचक का नाम : प्रगति पंवार पिता का नाम: महेन्द्र सैनी गृह संख्या : 688 उम्र : 29 लिंग : महिला	ZRE1041052 फोटो उपलब्ध
405 निर्वाचक का नाम : कार्तिक सैनी पिता का नाम: प्रकाश चन्द सैनी गृह संख्या : 688 उम्र : 23 लिंग : पुरुष	ZRE1564194 फोटो उपलब्ध	406 निर्वाचक का नाम : भवानी सैनी पिता का नाम: प्रकाश चंद सैनी गृह संख्या : 688 उम्र : 21 लिंग : महिला	ZRE1621226 फोटो उपलब्ध	407 निर्वाचक का नाम : मदनलाल पिता का नाम: रामचन्द्र गृह संख्या : 689 उम्र : 79 लिंग : पुरुष	ZRE1555952 फोटो उपलब्ध
408 निर्वाचक का नाम : बनारसी देवी पति का नाम: मदन लाल गृह संख्या : 689 उम्र : 76 लिंग : महिला	ZRE1626266 फोटो उपलब्ध	409 निर्वाचक का नाम : लक्ष्मीनारायण पिता का नाम: मदन लाल गृह संख्या : 689 उम्र : 38 लिंग : पुरुष	ZRE0034959 फोटो उपलब्ध	410 निर्वाचक का नाम : ममता पति का नाम: लक्ष्मीनारायण गृह संख्या : 689 उम्र : 37 लिंग : महिला	ZRE0430264 फोटो उपलब्ध

411	RJ/04/023/150079	निर्वाचक का नाम : मातुराम पिता का नाम: रामचन्द्र गृह संख्या : 689 ख उम्र : 75 लिंग : पुरुष	412	RJ/04/023/150158	निर्वाचक का नाम : बिमला पति का नाम: मातु राम गृह संख्या : 689 ख उम्र : 73 लिंग : महिला	413	RJ/04/023/150235	निर्वाचक का नाम : सुभाष पिता का नाम: मातु राम गृह संख्या : 689 ख उम्र : 54 लिंग : पुरुष
414	RJ/04/023/150011	निर्वाचक का नाम : मनीराम पिता का नाम: मातुराम गृह संख्या : 689 ख उम्र : 52 लिंग : पुरुष	415	DKD1330380	निर्वाचक का नाम : सजना पति का नाम: सुभाष गृह संख्या : 689 ख उम्र : 50 लिंग : महिला	416	ZRE1383710	निर्वाचक का नाम : सुमेर सिंह सैनी पिता का नाम: मातु राम गृह संख्या : 689 ख उम्र : 49 लिंग : पुरुष
417	ZRE0034934	निर्वाचक का नाम : किरण देवी पति का नाम: मनीराम गृह संख्या : 689 ख उम्र : 43 लिंग : महिला	418	ZRE0034942	निर्वाचक का नाम : नीलम देवी पति का नाम: सुमेर सिंह गृह संख्या : 689 ख उम्र : 42 लिंग : महिला	419	ZRE1040864	निर्वाचक का नाम : दीपक सैनी पिता का नाम: सुभाष सैनी गृह संख्या : 689 ख उम्र : 28 लिंग : पुरुष
420	ZRE1469329	निर्वाचक का नाम : नेहा सैनी पिता का नाम: सुभाष सैनी गृह संख्या : 689 ख उम्र : 25 लिंग : महिला	421	ZRE1469360	निर्वाचक का नाम : नवीन सैनी पिता का नाम: सुभाष चन्द सैनी गृह संख्या : 689 ख उम्र : 23 लिंग : पुरुष	422	ZRE1742071	निर्वाचक का नाम : प्रशांत सैनी पिता का नाम: मनीराम सैनी गृह संख्या : 689 ख उम्र : 20 लिंग : पुरुष
423	RJ/04/023/150722	निर्वाचक का नाम : कुरडा राम पिता का नाम: भगवाना गृह संख्या : 690 उम्र : 66 लिंग : पुरुष	424	ZRE0034967	निर्वाचक का नाम : बिमला पति का नाम: कुरडा राम गृह संख्या : 690 उम्र : 63 लिंग : महिला	425	RJ/04/023/150233	निर्वाचक का नाम : रामावतार पिता का नाम: भगवाना गृह संख्या : 690 उम्र : 62 लिंग : पुरुष
426	RJ/04/023/150220	निर्वाचक का नाम : तिजा पति का नाम: रामावतार गृह संख्या : 690 उम्र : 59 लिंग : महिला	427	DKD1330398	निर्वाचक का नाम : बलवीर सिंह पिता का नाम: कुरडाराम गृह संख्या : 690 उम्र : 46 लिंग : पुरुष	428	DKD1709310	निर्वाचक का नाम : मुनेश कुमारी पति का नाम: बलबीर गृह संख्या : 690 उम्र : 42 लिंग : महिला
429	ZRE0034975	निर्वाचक का नाम : विक्रम सिंह पिता का नाम: रामावतार गृह संख्या : 690 उम्र : 38 लिंग : पुरुष	430	DKD1796713	निर्वाचक का नाम : राजवीर सिंह पिता का नाम: कुरडा राम गृह संख्या : 690 उम्र : 37 लिंग : पुरुष	431	ZRE0668459	निर्वाचक का नाम : सुमन सैनी पति का नाम: राजवीर सिंह गृह संख्या : 690 उम्र : 37 लिंग : महिला
432	ZRE0917120	निर्वाचक का नाम : मनोज कुमारी पति का नाम: विक्रम सिंह सैनी गृह संख्या : 690 उम्र : 36 लिंग : महिला	433	ZRE0430447	निर्वाचक का नाम : प्रिया पिता का नाम: रामावतार गृह संख्या : 690 उम्र : 32 लिंग : महिला	434	ZRE1744325	निर्वाचक का नाम : विशाल सैनी पिता का नाम: बलबीर सिंह गृह संख्या : 690 उम्र : 20 लिंग : पुरुष
435	RJ/04/023/150218	निर्वाचक का नाम : परमेश्वरी पति का नाम: श्योनारायण गृह संख्या : 691 उम्र : 87 लिंग : महिला	436	RJ/04/023/150105	निर्वाचक का नाम : श्योनारायण पिता का नाम: भोला राम गृह संख्या : 691 उम्र : 80 लिंग : पुरुष	437	ZRE1700640	निर्वाचक का नाम : पूर्णमल पिता का नाम: भोलाराम गृह संख्या : 691 उम्र : 66 लिंग : पुरुष
438	ZRE1793959	निर्वाचक का नाम : हरप्यारी पति का नाम: पूरनमल गृह संख्या : 691 उम्र : 64 लिंग : महिला	439	RJ/04/023/150059	निर्वाचक का नाम : श्रवन पिता का नाम: भोला राम गृह संख्या : 691 उम्र : 58 लिंग : पुरुष	440	ZRE1700657	निर्वाचक का नाम : निमा पति का नाम: श्रवन गृह संख्या : 691 उम्र : 54 लिंग : महिला

441	RJ/04/023/150308	निर्वाचक का नाम : रोतास पिता का नाम: श्योनारायण गृह संख्या : 691 उम्र : 51 लिंग : पुरुष	442	DKD1709328	निर्वाचक का नाम : शारदा पति का नाम: रोहताश गृह संख्या : 691 उम्र : 49 लिंग : महिला	443	DKD1492131	निर्वाचक का नाम : प्यारेलाल पिता का नाम: पूरन मल गृह संख्या : 691 उम्र : 49 लिंग : पुरुष
444	ZRE0151340	निर्वाचक का नाम : कृष्णा पति का नाम: प्यारेलाल गृह संख्या : 691 उम्र : 47 लिंग : महिला	445	RJ/04/023/150807	निर्वाचक का नाम : जम्मनसिंह पिता का नाम: श्योनारायण गृह संख्या : 691 उम्र : 45 लिंग : पुरुष	446	DKD1492123	निर्वाचक का नाम : नरेश पिता का नाम: शिवनारायण गृह संख्या : 691 उम्र : 43 लिंग : पुरुष
447	DKD1330414	निर्वाचक का नाम : जय सिंह पिता का नाम: पूरण मल गृह संख्या : 691 उम्र : 40 लिंग : पुरुष	448	DKD1796739	निर्वाचक का नाम : गोपाल सैनी पिता का नाम: पूर्णमल गृह संख्या : 691 उम्र : 39 लिंग : पुरुष	449	ZRE0668590	निर्वाचक का नाम : रजवन पति का नाम: जय सिंह गृह संख्या : 691 उम्र : 37 लिंग : महिला
450	ZRE0917138	निर्वाचक का नाम : उष्मा सैनी पति का नाम: नरेश कुमार गृह संख्या : 691 उम्र : 36 लिंग : महिला	451	ZRE0430405	निर्वाचक का नाम : योगेश पिता का नाम: श्रवण गृह संख्या : 691 उम्र : 34 लिंग : पुरुष	452	ZRE0668400	निर्वाचक का नाम : सुनीता कुमारी पति का नाम: गोपाल गृह संख्या : 691 उम्र : 34 लिंग : महिला
453	ZRE1121656	निर्वाचक का नाम : बबीता कुमारी पिता का नाम: श्रवण कुमार गृह संख्या : 691 उम्र : 30 लिंग : महिला	454	ZRE1549310	निर्वाचक का नाम : नितिन सैनी पिता का नाम: रोहिताश सैनी गृह संख्या : 691 उम्र : 22 लिंग : पुरुष	455	ZRE1565704	निर्वाचक का नाम : प्रवीण सैनी पिता का नाम: प्यारेलाल गृह संख्या : 691 उम्र : 21 लिंग : पुरुष
456	ZRE1749936	निर्वाचक का नाम : कुलदीप सैनी पिता का नाम: प्यारेलाल गृह संख्या : 691 उम्र : 20 लिंग : पुरुष	457	DKD1330406	निर्वाचक का नाम : सुनीता पति का नाम: शेर सिंह गृह संख्या : 691 छ उम्र : 55 लिंग : महिला	458	RJ/04/023/150064	निर्वाचक का नाम : शेर सिंह पिता का नाम: श्योनारायण गृह संख्या : 691 छ उम्र : 54 लिंग : पुरुष
459	ZRE1168772	निर्वाचक का नाम : निखिल पंवार माता का नाम: शेरसिंह सैनी गृह संख्या : 691 छ उम्र : 26 लिंग : महिला	460	ZRE1353473	निर्वाचक का नाम : नितीश पंवार पिता का नाम: शेर सिंह गृह संख्या : 691 छ उम्र : 24 लिंग : पुरुष	461	RJ/04/023/150790	निर्वाचक का नाम : विजयसिंह पिता का नाम: होशियारसिंह गृह संख्या : 691 ज उम्र : 46 लिंग : पुरुष
462	DKD1796747	निर्वाचक का नाम : विमला पति का नाम: विजय सिंह गृह संख्या : 691 ज उम्र : 43 लिंग : महिला	463	ZRE1593789	निर्वाचक का नाम : निशांत पंवार पिता का नाम: विजय सिंह गृह संख्या : 691 ज उम्र : 21 लिंग : पुरुष	464	ZRE1803410	निर्वाचक का नाम : हर्षिता सिंह पिता का नाम: विजय सिंह गृह संख्या : 691 ज उम्र : 19 लिंग : महिला
465	DKD1796721	निर्वाचक का नाम : धर्मचन्द पिता का नाम: शिवनारायण गृह संख्या : 691 क उम्र : 41 लिंग : पुरुष	466	ZRE1041086	निर्वाचक का नाम : अनिता कुमारी पति का नाम: धर्मचन्द गृह संख्या : 691 क उम्र : 35 लिंग : महिला	467	RJ/04/023/150448	निर्वाचक का नाम : होशियार सिंह पिता का नाम: भोलाराम गृह संख्या : 691 ख उम्र : 86 लिंग : पुरुष
468	ZRE0628164	निर्वाचक का नाम : नितिश कुमार सैनी पिता का नाम: गोपीराम सैनी गृह संख्या : 691ख उम्र : 32 लिंग : पुरुष	469	RJ/04/023/150304	निर्वाचक का नाम : मदन लाल पिता का नाम: इंदर सिंह गृह संख्या : 692 उम्र : 67 लिंग : पुरुष	470	RJ/04/023/150215	निर्वाचक का नाम : मेवा पति का नाम: मदन लाल गृह संख्या : 692 उम्र : 64 लिंग : महिला

471	RJ/04/023/150222	निर्वाचक का नाम : किरण पति का नाम: शीश राम गृह संख्या : 692 उम्र : 54 लिंग : महिला	फोटो उपलब्ध	472	RJ/04/023/150779	निर्वाचक का नाम : महेन्द्र पिता का नाम: इन्द्र सिंह गृह संख्या : 692 उम्र : 52 लिंग : पुरुष	फोटो उपलब्ध	473	ZRE0034991	निर्वाचक का नाम : मीना पति का नाम: महेन्द्र गृह संख्या : 692 उम्र : 46 लिंग : महिला	फोटो उपलब्ध
474	DKD1542372	निर्वाचक का नाम : मुकेश पिता का नाम: ओमप्रकाश गृह संख्या : 692 उम्र : 42 लिंग : पुरुष	फोटो उपलब्ध	475	ZRE0077172	निर्वाचक का नाम : दिनेश पिता का नाम: ओमप्रकाश गृह संख्या : 692 उम्र : 37 लिंग : पुरुष	फोटो उपलब्ध	476	ZRE0208892	निर्वाचक का नाम : अनिल पिता का नाम: शीशराम गृह संख्या : 692 उम्र : 37 लिंग : पुरुष	फोटो उपलब्ध
477	DKD1330422	निर्वाचक का नाम : मोहन लाल सैनी पिता का नाम: मदनलाल सैनी गृह संख्या : 692 उम्र : 37 लिंग : पुरुष	फोटो उपलब्ध	478	ZRE1353416	निर्वाचक का नाम : सुमन पति का नाम: मुकेश गृह संख्या : 692 उम्र : 36 लिंग : महिला	फोटो उपलब्ध	479	ZRE0668483	निर्वाचक का नाम : सज्जना कुमारी सैनी पति का नाम: मोहन लाल सैनी गृह संख्या : 692 उम्र : 34 लिंग : महिला	फोटो उपलब्ध
480	ZRE0646075	निर्वाचक का नाम : पिकी पति का नाम: अनिल गृह संख्या : 692 उम्र : 34 लिंग : महिला	फोटो उपलब्ध	481	ZRE0951046	निर्वाचक का नाम : संजय सैनी पिता का नाम: मदन लाल सैनी गृह संख्या : 692 उम्र : 34 लिंग : पुरुष	फोटो उपलब्ध	482	ZRE1121672	निर्वाचक का नाम : सुनील कुमार पिता का नाम: शीशराम गृह संख्या : 692 उम्र : 33 लिंग : पुरुष	फोटो उपलब्ध
483	ZRE1602010	निर्वाचक का नाम : संजू पति का नाम: संजय सैनी गृह संख्या : 692 उम्र : 33 लिंग : महिला	फोटो उपलब्ध	484	ZRE0646091	निर्वाचक का नाम : शशी पति का नाम: सुनिल कुमार गृह संख्या : 692 उम्र : 32 लिंग : महिला	फोटो उपलब्ध	485	ZRE0668608	निर्वाचक का नाम : संजू सैनी पति का नाम: दिनेश गृह संख्या : 692 उम्र : 31 लिंग : महिला	फोटो उपलब्ध
486	ZRE0775270	निर्वाचक का नाम : राजेश सैनी पिता का नाम: मदन लाल सैनी गृह संख्या : 692 उम्र : 30 लिंग : पुरुष	फोटो उपलब्ध	487	ZRE1121664	निर्वाचक का नाम : विक्रम पिता का नाम: महेन्द्र सिंह गृह संख्या : 692 उम्र : 27 लिंग : पुरुष	फोटो उपलब्ध	488	ZRE1288505	निर्वाचक का नाम : विकास पिता का नाम: महेन्द्र गृह संख्या : 692 उम्र : 26 लिंग : पुरुष	फोटो उपलब्ध
489	RJ/04/023/150732	निर्वाचक का नाम : ओमप्रकाश पिता का नाम: इंदरसिंह गृह संख्या : 692 क उम्र : 70 लिंग : पुरुष	फोटो उपलब्ध	490	RJ/04/023/150734	निर्वाचक का नाम : चन्द्रकला पति का नाम: ओमप्रकाश गृह संख्या : 692 क उम्र : 61 लिंग : महिला	फोटो उपलब्ध	491	ZRE0839944	निर्वाचक का नाम : ओमवती कुमारी पति का नाम: प्रीतम कुमार गृह संख्या : 692 ख उम्र : 52 लिंग : महिला	फोटो उपलब्ध
492	ZRE1542513	निर्वाचक का नाम : याशु चौधरी माता का नाम: ओमवती गृह संख्या : 692 ख उम्र : 22 लिंग : पुरुष	फोटो उपलब्ध	493	RJ/04/023/150226	निर्वाचक का नाम : गीता पति का नाम: रामेश्वर गृह संख्या : 693 उम्र : 89 लिंग : महिला	फोटो उपलब्ध	494	RJ/04/023/150236	निर्वाचक का नाम : सुभाष पिता का नाम: रामेश्वर गृह संख्या : 693 उम्र : 55 लिंग : पुरुष	फोटो उपलब्ध
495	RJ/04/023/150536	निर्वाचक का नाम : विदयाधर पिता का नाम: रामेश्वर गृह संख्या : 693 उम्र : 52 लिंग : पुरुष	फोटो उपलब्ध	496	RJ/04/023/150294	निर्वाचक का नाम : भागोती पति का नाम: सुभाष गृह संख्या : 693 उम्र : 51 लिंग : महिला	फोटो उपलब्ध	497	RJ/04/023/150228	निर्वाचक का नाम : रेखा पति का नाम: विदयाधर गृह संख्या : 693 उम्र : 50 लिंग : महिला	फोटो उपलब्ध
498	ZRE0430413	निर्वाचक का नाम : सन्दीप पिता का नाम: सुभाष गृह संख्या : 693 उम्र : 32 लिंग : पुरुष	फोटो उपलब्ध	499	ZRE1390335	निर्वाचक का नाम : सुविता कुमारी सैनी पति का नाम: संदीप सैनी गृह संख्या : 693 उम्र : 32 लिंग : महिला	फोटो उपलब्ध	500	ZRE0628206	निर्वाचक का नाम : मनोज कुमार पिता का नाम: सुभाष चन्द गृह संख्या : 693 उम्र : 31 लिंग : पुरुष	फोटो उपलब्ध

501	ZRE1390350	निर्वाचक का नाम : सुलोचना सैनी पति का नाम: मनोज कुमार गृह संख्या : 693 उम्र : 31 लिंग : महिला	फोटो उपलब्ध	502	ZRE1040872	निर्वाचक का नाम : शुभम कुमार सैनी पिता का नाम: सुभाष चन्द्र गृह संख्या : 693 उम्र : 28 लिंग : पुरुष	फोटो उपलब्ध	503	ZRE1288521	निर्वाचक का नाम : अचू सैनी पिता का नाम: विद्याधर सैनी गृह संख्या : 693 उम्र : 25 लिंग : महिला	फोटो उपलब्ध
504	ZRE1400910	निर्वाचक का नाम : प्रदीप सैनी पिता का नाम: विद्याधर सैनी गृह संख्या : 693 उम्र : 24 लिंग : पुरुष	फोटो उपलब्ध	505	ZRE1547124	निर्वाचक का नाम : जवाल सिंह पिता का नाम: रामेश्वर लाल गृह संख्या : 693 क उम्र : 58 लिंग : पुरुष	फोटो उपलब्ध	506	RJ/04/023/150227	निर्वाचक का नाम : मंजु पति का नाम: जवाल सिंह गृह संख्या : 693 क उम्र : 56 लिंग : महिला	फोटो उपलब्ध
507	ZRE1040914	निर्वाचक का नाम : यशवंत सिंह पिता का नाम: जवाल सिंह गृह संख्या : 693 क उम्र : 28 लिंग : पुरुष	फोटो उपलब्ध	508	ZRE1584002	निर्वाचक का नाम : नंद लाल पिता का नाम: रामेश्वर गृह संख्या : 693 ख उम्र : 48 लिंग : पुरुष	फोटो उपलब्ध	509	DKD1796754	निर्वाचक का नाम : सज्जना पति का नाम: नन्दलाल गृह संख्या : 693 ख उम्र : 43 लिंग : महिला	फोटो उपलब्ध
510	ZRE1586601	निर्वाचक का नाम : साक्षी सैनी पिता का नाम: नंद लाल गृह संख्या : 693 ख उम्र : 21 लिंग : महिला	फोटो उपलब्ध	511	ZRE1681881	निर्वाचक का नाम : चेतन सैनी पिता का नाम: नंद लाल सैनी गृह संख्या : 693 ख उम्र : 20 लिंग : पुरुष	फोटो उपलब्ध	512	RJ/04/023/150054	निर्वाचक का नाम : मनभरी पति का नाम: गोविन्द राम गृह संख्या : 694 उम्र : 92 लिंग : महिला	फोटो उपलब्ध
513	RJ/04/023/150055	निर्वाचक का नाम : बिमला पति का नाम: शीश राम गृह संख्या : 694 उम्र : 58 लिंग : महिला	फोटो उपलब्ध	514	RJ/04/023/150552	निर्वाचक का नाम : हवा सिंह पिता का नाम: गोविन्द राम गृह संख्या : 694 उम्र : 53 लिंग : पुरुष	फोटो उपलब्ध	515	ZRE0628404	निर्वाचक का नाम : रजाबाला पति का नाम: हवासिंह गृह संख्या : 694 उम्र : 44 लिंग : महिला	फोटो उपलब्ध
516	DKD1330430	निर्वाचक का नाम : संजय पिता का नाम: शीशराम गृह संख्या : 694 उम्र : 42 लिंग : पुरुष	फोटो उपलब्ध	517	ZRE0279246	निर्वाचक का नाम : मैनका पति का नाम: संजय कुमार गृह संख्या : 694 उम्र : 37 लिंग : महिला	फोटो उपलब्ध	518	ZRE0176053	निर्वाचक का नाम : मनोज पिता का नाम: शीशराम गृह संख्या : 694 उम्र : 35 लिंग : पुरुष	फोटो उपलब्ध
519	ZRE0668491	निर्वाचक का नाम : मुनेश पति का नाम: मनोज पनवार गृह संख्या : 694 उम्र : 33 लिंग : महिला	फोटो उपलब्ध	520	ZRE1246917	निर्वाचक का नाम : नीरज पिता का नाम: हवा सिंह गृह संख्या : 694 उम्र : 26 लिंग : पुरुष	फोटो उपलब्ध	521	ZRE1521848	निर्वाचक का नाम : मोनिका कुमारी पिता का नाम: हवा सिंह गृह संख्या : 694 उम्र : 23 लिंग : महिला	फोटो उपलब्ध
522	ZRE1521855	निर्वाचक का नाम : अंजू पिता का नाम: हवा सिंह गृह संख्या : 694 उम्र : 22 लिंग : महिला	फोटो उपलब्ध	523	RJ/04/023/150796	निर्वाचक का नाम : सन्तोष पति का नाम: महेन्द्र गृह संख्या : 694 ग उम्र : 62 लिंग : महिला	फोटो उपलब्ध	524	RJ/04/023/150822	निर्वाचक का नाम : महेन्द्र पिता का नाम: गोविन्दराम गृह संख्या : 694 ग उम्र : 50 लिंग : पुरुष	फोटो उपलब्ध
525	ZRE0775478	निर्वाचक का नाम : अनिल कुमार सैनी पिता का नाम: महेन्द्र कुमार गृह संख्या : 694 ग उम्र : 34 लिंग : पुरुष	फोटो उपलब्ध	526	ZRE0775486	निर्वाचक का नाम : रमेश कुमार पिता का नाम: महेन्द्र गृह संख्या : 694 ग उम्र : 31 लिंग : पुरुष	फोटो उपलब्ध	527	ZRE0775494	निर्वाचक का नाम : प्रदीप पिता का नाम: महेन्द्र सिंह गृह संख्या : 694 ग उम्र : 30 लिंग : पुरुष	फोटो उपलब्ध
528	ZRE1557909	निर्वाचक का नाम : अनिता सैनी पति का नाम: अनिल कुमार सैनी गृह संख्या : 694 ग उम्र : 26 लिंग : महिला	फोटो उपलब्ध	529	RJ/04/023/150137	निर्वाचक का नाम : श्योराम पिता का नाम: गोविन्द राम गृह संख्या : 694 क उम्र : 56 लिंग : पुरुष	फोटो उपलब्ध	530	RJ/04/023/150135	निर्वाचक का नाम : सरबती पति का नाम: श्यो राम गृह संख्या : 694 क उम्र : 56 लिंग : महिला	फोटो उपलब्ध

531	ZRE0860866	निर्वाचक का नाम : विश्वास सैनी पिता का नाम: स्योराम गृह संख्या : 694क उम्र : 30 लिंग : पुरुष	फोटो उपलब्ध	532	ZRE0860874	निर्वाचक का नाम : नवीन कुमार पिता का नाम: स्योराम गृह संख्या : 694क उम्र : 30 लिंग : पुरुष	फोटो उपलब्ध	533	ZRE1121680	निर्वाचक का नाम : प्रियंका सैनी पति का नाम: विश्वास सैनी गृह संख्या : 694 क उम्र : 28 लिंग : महिला	फोटो उपलब्ध
534	RJ/04/023/150554	निर्वाचक का नाम : राम सिंह पिता का नाम: गोविन्द राम गृह संख्या : 694 ख उम्र : 66 लिंग : पुरुष	फोटो उपलब्ध	535	RJ/04/023/150136	निर्वाचक का नाम : कमला पति का नाम: रामसिंह गृह संख्या : 694 ख उम्र : 54 लिंग : महिला	फोटो उपलब्ध	536	ZRE1305614	निर्वाचक का नाम : संजू सैनी पति का नाम: रवींद्र कुमार गृह संख्या : 694 ख उम्र : 31 लिंग : महिला	फोटो उपलब्ध
537	ZRE0775254	निर्वाचक का नाम : रविन्द्र कुमार पिता का नाम: रामसिंह गृह संख्या : 694ख उम्र : 30 लिंग : पुरुष	फोटो उपलब्ध	538	ZRE1246990	निर्वाचक का नाम : विजय कुमार पिता का नाम: राम सिंह गृह संख्या : 694 ख उम्र : 28 लिंग : पुरुष	फोटो उपलब्ध	539	RJ/04/023/150132	निर्वाचक का नाम : शेर सिंह पिता का नाम: नागर मल गृह संख्या : 695 उम्र : 57 लिंग : पुरुष	फोटो उपलब्ध
540	RJ/04/023/150356	निर्वाचक का नाम : सुशीला पति का नाम: शेरसिंह गृह संख्या : 695 उम्र : 54 लिंग : महिला	फोटो उपलब्ध	541	RJ/04/023/150357	निर्वाचक का नाम : वीर सिंह पिता का नाम: नागर मल गृह संख्या : 695 उम्र : 53 लिंग : पुरुष	फोटो उपलब्ध	542	DKD1542398	निर्वाचक का नाम : कमलेश पति का नाम: विर सिंह गृह संख्या : 695 उम्र : 44 लिंग : महिला	फोटो उपलब्ध
543	ZRE1288646	निर्वाचक का नाम : किरण सैनी पति का नाम: रोहितास कुमार गृह संख्या : 695 उम्र : 33 लिंग : महिला	फोटो उपलब्ध	544	ZRE0460089	निर्वाचक का नाम : रोहिताश कुमार पिता का नाम: शेर सिंह गृह संख्या : 695 उम्र : 32 लिंग : पुरुष	फोटो उपलब्ध	545	ZRE0860890	निर्वाचक का नाम : अजय कुमार पिता का नाम: शेर सिंह गृह संख्या : 695 उम्र : 29 लिंग : पुरुष	फोटो उपलब्ध
546	ZRE1799584	निर्वाचक का नाम : अल्का सैनी पति का नाम: अजय कुमार गृह संख्या : 695 उम्र : 27 लिंग : महिला	फोटो उपलब्ध	547	ZRE1383322	निर्वाचक का नाम : राहुल पिता का नाम: वीर सिंह गृह संख्या : 695 उम्र : 24 लिंग : पुरुष	फोटो उपलब्ध	548	ZRE1521905	निर्वाचक का नाम : प्रिया पिता का नाम: वीर सिंह गृह संख्या : 695 उम्र : 23 लिंग : महिला	फोटो उपलब्ध
549	ZRE1521913	निर्वाचक का नाम : ज्योति पिता का नाम: वीर सिंह गृह संख्या : 695 उम्र : 22 लिंग : महिला	फोटो उपलब्ध	550	RJ/04/023/150347	निर्वाचक का नाम : अण्ची पति का नाम: दयाला राम गृह संख्या : 696 उम्र : 95 लिंग : महिला	फोटो उपलब्ध	551	RJ/04/023/150346	निर्वाचक का नाम : श्याम लाल पिता का नाम: दयाला राम गृह संख्या : 696 उम्र : 65 लिंग : पुरुष	फोटो उपलब्ध
552	RJ/04/023/150348	निर्वाचक का नाम : बसन्ती पति का नाम: श्यामलाल गृह संख्या : 696 उम्र : 63 लिंग : महिला	फोटो उपलब्ध	553	ZRE1684034	निर्वाचक का नाम : महेश कुमार पिता का नाम: दयाला राम गृह संख्या : 696 उम्र : 56 लिंग : पुरुष	फोटो उपलब्ध	554	ZRE1545961	निर्वाचक का नाम : सजना देवी पति का नाम: महेश गृह संख्या : 696 उम्र : 48 लिंग : महिला	फोटो उपलब्ध
555	DKD1492149	निर्वाचक का नाम : विजय सिंह पिता का नाम: श्यामलाल गृह संख्या : 696 उम्र : 42 लिंग : पुरुष	फोटो उपलब्ध	556	ZRE0775304	निर्वाचक का नाम : सरिता देवी पति का नाम: विजय सिंह गृह संख्या : 696 उम्र : 39 लिंग : महिला	फोटो उपलब्ध	557	ZRE0430249	निर्वाचक का नाम : अनिल कुमार सैनी पिता का नाम: महेश गृह संख्या : 696 उम्र : 31 लिंग : पुरुष	फोटो उपलब्ध
558	ZRE1307693	निर्वाचक का नाम : ज्योति सैनी पति का नाम: अनिल गृह संख्या : 696 उम्र : 27 लिंग : महिला	फोटो उपलब्ध	559	DKD1542661	निर्वाचक का नाम : विजेन्द्र कुमार सैनी पिता का नाम: दयाला राम गृह संख्या : 696 इ उम्र : 52 लिंग : पुरुष	फोटो उपलब्ध	560	DKD1542711	निर्वाचक का नाम : बबीता पति का नाम: विजेन्द्र कुमार सैनी गृह संख्या : 696 इ उम्र : 50 लिंग : महिला	फोटो उपलब्ध

561 निर्वाचक का नाम : हजारीलाल पिता का नाम: दयालाराम गृह संख्या : 696 घ उम्र : 58 लिंग : पुरुष	ZRE0077180 फोटो उपलब्ध	562 निर्वाचक का नाम : रत्नी पति का नाम: हजारी लाल गृह संख्या : 696 घ उम्र : 57 लिंग : महिला	DKD1542729 फोटो उपलब्ध	563 निर्वाचक का नाम : राकेश कुमार पिता का नाम: हजारी लाल गृह संख्या : 696 घ उम्र : 37 लिंग : पुरुष	DKD1796770 फोटो उपलब्ध
564 निर्वाचक का नाम : अजय पिता का नाम: हजारी लाल गृह संख्या : 696 घ उम्र : 34 लिंग : पुरुष	ZRE0430223 फोटो उपलब्ध	565 निर्वाचक का नाम : हेमा पिता का नाम: सुभाष चंद्रा सैनी गृह संख्या : 696 घ उम्र : 23 लिंग : महिला	YHT1611854 फोटो उपलब्ध	566 निर्वाचक का नाम : नानडी पति का नाम: देविलाल गृह संख्या : 696 ग उम्र : 66 लिंग : महिला	ZRE1348705 फोटो उपलब्ध
567 निर्वाचक का नाम : देवीराम पिता का नाम: दयालाराम गृह संख्या : 696 ग उम्र : 64 लिंग : पुरुष	ZRE1121698 फोटो उपलब्ध	568 निर्वाचक का नाम : भंवर सिंह पिता का नाम: देवीराम गृह संख्या : 696 ग उम्र : 40 लिंग : पुरुष	DKD1796762 फोटो उपलब्ध	569 निर्वाचक का नाम : मनोहर लाल पिता का नाम: देवी लाल गृह संख्या : 696 ग उम्र : 38 लिंग : पुरुष	ZRE0668681 फोटो उपलब्ध
570 निर्वाचक का नाम : अंजना पति का नाम: भंवर सिंह गृह संख्या : 696 ग उम्र : 36 लिंग : महिला	ZRE0430306 फोटो उपलब्ध	571 निर्वाचक का नाम : अमित पिता का नाम: देवी राम गृह संख्या : 696 ग उम्र : 35 लिंग : पुरुष	ZRE0430231 फोटो उपलब्ध	572 निर्वाचक का नाम : ममता कुमारी सैनी पति का नाम: मनोहर लाल गृह संख्या : 696 ग उम्र : 34 लिंग : महिला	ZRE0668699 फोटो उपलब्ध
573 निर्वाचक का नाम : संजू पति का नाम: अमित कुमार गृह संख्या : 696 ग उम्र : 29 लिंग : महिला	ZRE1383504 फोटो उपलब्ध	574 निर्वाचक का नाम : रेखा सैनी पति का नाम: राकेश कुमार गृह संख्या : 696 GH उम्र : 37 लिंग : महिला	ZRE1121706 फोटो उपलब्ध	575 निर्वाचक का नाम : राम कुमार सिंह पिता का नाम: दयाला राम गृह संख्या : 696 क उम्र : 71 लिंग : पुरुष	ZRE1663855 फोटो उपलब्ध
576 निर्वाचक का नाम : भूरी देवी पति का नाम: राम कुमार सिंह गृह संख्या : 696 क उम्र : 70 लिंग : महिला	ZRE1700590 फोटो उपलब्ध	577 निर्वाचक का नाम : अशोक कुमार पिता का नाम: रामकुमार गृह संख्या : 696 क उम्र : 46 लिंग : पुरुष	DKD1542695 फोटो उपलब्ध	578 निर्वाचक का नाम : मनोज कुमार सैनी पिता का नाम: रामकुमार गृह संख्या : 696 क उम्र : 44 लिंग : पुरुष	DKD1542414 फोटो उपलब्ध
579 निर्वाचक का नाम : मुकेश कुमार पिता का नाम: रामकुमार गृह संख्या : 696 क उम्र : 42 लिंग : पुरुष	DKD1634781 फोटो उपलब्ध	580 निर्वाचक का नाम : कौशल्या देवी पति का नाम: अशोक कुमार गृह संख्या : 696 क उम्र : 42 लिंग : महिला	ZRE0100964 फोटो उपलब्ध	581 निर्वाचक का नाम : मायादेवी पति का नाम: मनोज कुमार गृह संख्या : 696 क उम्र : 41 लिंग : महिला	ZRE0628412 फोटो उपलब्ध
582 निर्वाचक का नाम : सुनीता देवी पति का नाम: मुकेश कुमार गृह संख्या : 696 क उम्र : 33 लिंग : महिला	ZRE0628123 फोटो उपलब्ध	583 निर्वाचक का नाम : अनुपम सैनी पिता का नाम: विजेंद्र कुमार सैनी गृह संख्या : 696 इ उम्र : 22 लिंग : पुरुष	ZRE1521962 फोटो उपलब्ध	584 निर्वाचक का नाम : किशोरी लाल पिता का नाम: पन्नालाल गृह संख्या : 697 उम्र : 92 लिंग : पुरुष	RJ/04/023/150375 फोटो उपलब्ध
585 निर्वाचक का नाम : मन्नी पति का नाम: किशोरी लाल गृह संख्या : 697 उम्र : 80 लिंग : महिला	RJ/04/023/150358 फोटो उपलब्ध	586 निर्वाचक का नाम : गीता पति का नाम: जय सिंह गृह संख्या : 697 उम्र : 47 लिंग : महिला	RJ/04/023/150735 फोटो उपलब्ध	587 निर्वाचक का नाम : जय सिंह पिता का नाम: किशोरी लाल गृह संख्या : 697 उम्र : 46 लिंग : पुरुष	RJ/04/023/150139 फोटो उपलब्ध
588 निर्वाचक का नाम : निहाल सिंह पिता का नाम: किशोरी लाल गृह संख्या : 697 उम्र : 46 लिंग : पुरुष	RJ/04/023/150133 फोटो उपलब्ध	589 निर्वाचक का नाम : सुनीता देवी पति का नाम: निहाल सिंह गृह संख्या : 697 उम्र : 45 लिंग : महिला	DKD1867654 फोटो उपलब्ध	590 निर्वाचक का नाम : बबलू सिंह पिता का नाम: जय सिंह गृह संख्या : 697 उम्र : 32 लिंग : पुरुष	ZRE0490078 फोटो उपलब्ध

591 निर्वाचक का नाम : मुन्नी पति का नाम: बबलू सिंह गृह संख्या : 697 उम्र : 31 लिंग : महिला	ZRE0951152	592 निर्वाचक का नाम : बंटी पिता का नाम: जय सिंह गृह संख्या : 697 उम्र : 27 लिंग : पुरुष	ZRE1575547	593 निर्वाचक का नाम : हरी राम पिता का नाम: मधा राम गृह संख्या : 698 उम्र : 66 लिंग : पुरुष	ZRE1534031
594 निर्वाचक का नाम : सन्तरा पति का नाम: हरी राम गृह संख्या : 698 उम्र : 63 लिंग : महिला	RJ/04/023/150351	595 निर्वाचक का नाम : कृष्णा पति का नाम: सहीराम गृह संख्या : 698 उम्र : 43 लिंग : महिला	ZRE0100973	596 निर्वाचक का नाम : साही राम सैनी पिता का नाम: हरी राम सैनी गृह संख्या : 698 उम्र : 42 लिंग : पुरुष	DKD1542349
597 निर्वाचक का नाम : दीपचन्द पिता का नाम: हरि राम गृह संख्या : 698 उम्र : 39 लिंग : पुरुष	DKD1796788	598 निर्वाचक का नाम : सुशीला सेनी पति का नाम: दीपचन्द गृह संख्या : 698 उम्र : 32 लिंग : महिला	ZRE1041078	599 निर्वाचक का नाम : पतासी पति का नाम: रावत राम गृह संख्या : 699 उम्र : 96 लिंग : महिला	RJ/04/023/150650
600 निर्वाचक का नाम : गिरधारी पिता का नाम: रावत राम गृह संख्या : 699 उम्र : 64 लिंग : पुरुष	RJ/04/023/150706	601 निर्वाचक का नाम : सन्तोष पति का नाम: गिरधारी गृह संख्या : 699 उम्र : 61 लिंग : महिला	RJ/04/023/150646	602 निर्वाचक का नाम : श्याम किशोर पिता का नाम: रावत सिंह गृह संख्या : 699 उम्र : 60 लिंग : पुरुष	RJ/04/023/150649
603 निर्वाचक का नाम : सुनील कुमार पिता का नाम: रावत राम गृह संख्या : 699 उम्र : 57 लिंग : पुरुष	RJ/04/023/150711	604 निर्वाचक का नाम : मुन्नी पति का नाम: श्याम किशोर गृह संख्या : 699 उम्र : 57 लिंग : महिला	RJ/04/023/150710	605 निर्वाचक का नाम : सुमन देवी पति का नाम: सुनिल कुमार गृह संख्या : 699 उम्र : 36 लिंग : महिला	ZRE0668707
606 निर्वाचक का नाम : योगेंद्र कुमार पिता का नाम: श्याम किशोर गृह संख्या : 699 उम्र : 29 लिंग : पुरुष	ZRE1684935	607 निर्वाचक का नाम : महेश कुमार पिता का नाम: गिरधारी लाल गृह संख्या : 699 उम्र : 27 लिंग : पुरुष	ZRE1040922	608 निर्वाचक का नाम : प्रवीण कुमार पिता का नाम: श्याम किशोर गृह संख्या : 699 उम्र : 25 लिंग : पुरुष	ZRE1267582
609 निर्वाचक का नाम : संदीप पिता का नाम: श्याम किशोर गृह संख्या : 699 उम्र : 21 लिंग : पुरुष	ZRE1684943	610 निर्वाचक का नाम : चिडीया पति का नाम: फुला राम गृह संख्या : 701 उम्र : 65 लिंग : महिला	RJ/04/023/150498	611 निर्वाचक का नाम : सुनील सैनी पिता का नाम: हरि राम गृह संख्या : 701 उम्र : 30 लिंग : पुरुष	ZRE1267558
612 निर्वाचक का नाम : छाजूराम सैनी पिता का नाम: रामकुमार सैनी गृह संख्या : 701क उम्र : 68 लिंग : पुरुष	ZRE0775536	613 निर्वाचक का नाम : ज्ञाना देवी पति का नाम: छाजूराम सैनी गृह संख्या : 701क उम्र : 66 लिंग : महिला	ZRE0775544	614 निर्वाचक का नाम : राधे श्याम अन्य: छाजू राम सैनी पिता का नाम: श्याम किशोर गृह संख्या : 701 क उम्र : 60 लिंग : पुरुष	ZRE1521392
615 निर्वाचक का नाम : संतोष देवी अन्य: छाजू राम सैनी गृह संख्या : 701 क उम्र : 57 लिंग : महिला	ZRE1521400	616 निर्वाचक का नाम : दारा सिंह सैनी पिता का नाम: छाजूराम सैनी गृह संख्या : 701क उम्र : 52 लिंग : पुरुष	ZRE0775502	617 निर्वाचक का नाम : मन्जू देवी पति का नाम: दारा सिंह सैनी गृह संख्या : 701क उम्र : 49 लिंग : महिला	ZRE0775510
618 निर्वाचक का नाम : मुकेश सैनी अन्य: छाजू राम सैनी गृह संख्या : 701 क उम्र : 36 लिंग : पुरुष	ZRE1521418	619 निर्वाचक का नाम : आचुकी पति का नाम: तसवीर सैनी गृह संख्या : 701 के उम्र : 33 लिंग : महिला	ZRE1248871	620 निर्वाचक का नाम : गायत्री देवी अन्य: छाजू राम सैनी गृह संख्या : 701 क उम्र : 32 लिंग : महिला	ZRE1521426

621	ZRE1307701	निर्वाचक का नाम : तसवीर सैनी पिता का नाम: दारा सिंह गृह संख्या : 701 के उम्र : 26 लिंग : पुरुष	फोटो उपलब्ध	622	ZRE1807056	निर्वाचक का नाम : पवन कुमार पिता का नाम: दारा सिंह गृह संख्या : 701 क उम्र : 19 लिंग : पुरुष	फोटो उपलब्ध	623	RJ/04/023/150006	निर्वाचक का नाम : कूनणी देवी पति का नाम: सांवर मल सैनी गृह संख्या : 702 उम्र : 80 लिंग : महिला	फोटो उपलब्ध
624	RJ/04/023/150690	निर्वाचक का नाम : तीजा पति का नाम: बजरंग गृह संख्या : 702 उम्र : 67 लिंग : महिला	फोटो उपलब्ध	625	RJ/04/023/150666	निर्वाचक का नाम : प्रकाश पिता का नाम: सांवरमल गृह संख्या : 702 उम्र : 51 लिंग : पुरुष	फोटो उपलब्ध	626	DKD1542422	निर्वाचक का नाम : किरणा पति का नाम: प्रकाश गृह संख्या : 702 उम्र : 47 लिंग : महिला	फोटो उपलब्ध
# 627	ZRE0151357	निर्वाचक का नाम : संजय सैनी पिता का नाम: सांवर मल सैनी गृह संख्या : 702 उम्र : 43 लिंग : पुरुष	फोटो उपलब्ध	628	ZRE0176071	निर्वाचक का नाम : नरेन्द्र पिता का नाम: बजरंग लाल गृह संख्या : 702 उम्र : 36 लिंग : पुरुष	फोटो उपलब्ध	629	ZRE0917153	निर्वाचक का नाम : सुमन सैनी पति का नाम: नरेन्द्र सैनी गृह संख्या : 702 उम्र : 36 लिंग : महिला	फोटो उपलब्ध
630	ZRE0917161	निर्वाचक का नाम : सुमन सैनी पति का नाम: संजय सैनी गृह संख्या : 702 उम्र : 35 लिंग : महिला	फोटो उपलब्ध	631	ZRE1521368	निर्वाचक का नाम : रोहित सैनी पिता का नाम: प्रकाश सैनी गृह संख्या : 702 उम्र : 23 लिंग : पुरुष	फोटो उपलब्ध	632	ZRE1588201	निर्वाचक का नाम : मोहित सैनी पिता का नाम: प्रकाश चंद्र सैनी गृह संख्या : 702 उम्र : 21 लिंग : पुरुष	फोटो उपलब्ध
633	RJ/04/023/150659	निर्वाचक का नाम : राजेन्द्र पिता का नाम: सांवरमल गृह संख्या : 702 क उम्र : 65 लिंग : पुरुष	फोटो उपलब्ध	634	RJ/04/023/150008	निर्वाचक का नाम : नीलम पति का नाम: राजेन्द्र गृह संख्या : 702 क उम्र : 63 लिंग : महिला	फोटो उपलब्ध	635	ZRE0035014	निर्वाचक का नाम : विनोद पिता का नाम: राजेन्द्र गृह संख्या : 702 क उम्र : 48 लिंग : पुरुष	फोटो उपलब्ध
636	DKD1634286	निर्वाचक का नाम : राकेश पिता का नाम: राजेन्द्र गृह संख्या : 702 क उम्र : 46 लिंग : पुरुष	फोटो उपलब्ध	637	ZRE0176062	निर्वाचक का नाम : सन्जू देवी पति का नाम: विनोद गृह संख्या : 702 क उम्र : 40 लिंग : महिला	फोटो उपलब्ध	638	ZRE0176080	निर्वाचक का नाम : उमैद पिता का नाम: राजेन्द्र गृह संख्या : 702 क उम्र : 37 लिंग : पुरुष	फोटो उपलब्ध
639	ZRE1521921	निर्वाचक का नाम : स्नेहलता पति का नाम: उमैद सैनी गृह संख्या : 702 क उम्र : 37 लिंग : महिला	फोटो उपलब्ध	640	ZRE0509018	निर्वाचक का नाम : सरोज देवी पति का नाम: राकेश सैनी गृह संख्या : 702 क उम्र : 34 लिंग : महिला	फोटो उपलब्ध	641	RJ/04/023/150001	निर्वाचक का नाम : महावीर प्रसाद पिता का नाम: हनुमान गृह संख्या : 703 उम्र : 82 लिंग : पुरुष	फोटो उपलब्ध
642	RJ/04/023/150002	निर्वाचक का नाम : भगवानी पति का नाम: महावीर प्रसाद गृह संख्या : 703 उम्र : 79 लिंग : महिला	फोटो उपलब्ध	643	DKD1330448	निर्वाचक का नाम : मुकेश पिता का नाम: महावीर प्रसाद गृह संख्या : 703 उम्र : 58 लिंग : पुरुष	फोटो उपलब्ध	644	DKD1330455	निर्वाचक का नाम : मंजु पति का नाम: मुकेश गृह संख्या : 703 उम्र : 55 लिंग : महिला	फोटो उपलब्ध
645	RJ/04/023/150014	निर्वाचक का नाम : मनोज पिता का नाम: महावीर प्रसाद गृह संख्या : 703 उम्र : 54 लिंग : पुरुष	फोटो उपलब्ध	646	RJ/04/023/150007	निर्वाचक का नाम : लीला पति का नाम: मनोज गृह संख्या : 703 उम्र : 52 लिंग : महिला	फोटो उपलब्ध	647	RJ/04/023/150647	निर्वाचक का नाम : सुरेश कुमार पिता का नाम: महावीर प्रसाद गृह संख्या : 703 उम्र : 49 लिंग : पुरुष	फोटो उपलब्ध
648	DKD1634609	निर्वाचक का नाम : सीमा पति का नाम: सुरेश कुमार गृह संख्या : 703 उम्र : 42 लिंग : महिला	फोटो उपलब्ध	649	ZRE1589563	निर्वाचक का नाम : मीना सैनी पति का नाम: उत्तम कुमार गृह संख्या : 703 उम्र : 32 लिंग : महिला	फोटो उपलब्ध	650	ZRE0743963	निर्वाचक का नाम : उत्तम कुमार पिता का नाम: मुकेश कुमार गृह संख्या : 703 उम्र : 31 लिंग : पुरुष	फोटो उपलब्ध

651	ZRE0743955	निर्वाचक का नाम : कपिल सैनी पिता का नाम: मनोज कुमार सैनी गृह संख्या : 703 उम्र : 31 लिंग : पुरुष	फोटो उपलब्ध	652	ZRE1040898	निर्वाचक का नाम : कृष्ण सैनी पिता का नाम: मुकेश सैनी गृह संख्या : 703 उम्र : 27 लिंग : पुरुष	फोटो उपलब्ध	653	ZRE1591312	निर्वाचक का नाम : आरती सैनी पिता का नाम: कपिल सैनी गृह संख्या : 703 उम्र : 26 लिंग : महिला	फोटो उपलब्ध
654	DKD1237841	निर्वाचक का नाम : शीशराम पिता का नाम: सत्यनारायण गृह संख्या : 704 उम्र : 49 लिंग : पुरुष	फोटो उपलब्ध	655	DKD1634278	निर्वाचक का नाम : राजेश पिता का नाम: शीशराम गृह संख्या : 704 उम्र : 42 लिंग : महिला	फोटो उपलब्ध	656	ZRE0668723	निर्वाचक का नाम : कृष्ण कुमार पिता का नाम: सत्यनारायण सैनी गृह संख्या : 704 उम्र : 34 लिंग : पुरुष	फोटो उपलब्ध
657	ZRE1808849	निर्वाचक का नाम : संजू सैनी पिता का नाम: कृष्ण कुमार गृह संख्या : 704 उम्र : 19 लिंग : महिला	फोटो उपलब्ध	658	ZRE1650183	निर्वाचक का नाम : मूल चंद पिता का नाम: जयराम गृह संख्या : 707 उम्र : 68 लिंग : पुरुष	फोटो उपलब्ध	659	ZRE1650167	निर्वाचक का नाम : मनकोरी पिता का नाम: मूल चांद गृह संख्या : 707 उम्र : 66 लिंग : महिला	फोटो उपलब्ध
660	DKD1796796	निर्वाचक का नाम : बंशीधर पिता का नाम: मूलचन्द गृह संख्या : 707 उम्र : 48 लिंग : पुरुष	फोटो उपलब्ध	661	ZRE0100991	निर्वाचक का नाम : हरलाल पिता का नाम: मुलचन्द गृह संख्या : 707 उम्र : 40 लिंग : पुरुष	फोटो उपलब्ध	662	ZRE0100982	निर्वाचक का नाम : सुमन देवी पिता का नाम: बंशीधर गृह संख्या : 707 उम्र : 40 लिंग : महिला	फोटो उपलब्ध
663	ZRE1288620	निर्वाचक का नाम : पूनम कुमारी पिता का नाम: हर लाल सैनी गृह संख्या : 707 उम्र : 37 लिंग : महिला	फोटो उपलब्ध	664	ZRE1521988	निर्वाचक का नाम : कृष्णा सैनी पिता का नाम: बन्सी धर गृह संख्या : 707 उम्र : 23 लिंग : पुरुष	फोटो उपलब्ध	665	ZRE1643659	निर्वाचक का नाम : नवीन कुमार सैनी पिता का नाम: बंशीधर गृह संख्या : 707 उम्र : 20 लिंग : पुरुष	फोटो उपलब्ध
666	RJ/04/023/150851	निर्वाचक का नाम : मोतीलाल पिता का नाम: जयराम गृह संख्या : 708 उम्र : 66 लिंग : पुरुष	फोटो उपलब्ध	667	RJ/04/023/150373	निर्वाचक का नाम : शारदा पिता का नाम: मोतीलाल गृह संख्या : 708 उम्र : 60 लिंग : महिला	फोटो उपलब्ध	668	ZRE0101008	निर्वाचक का नाम : मुकेश पिता का नाम: मोतीलाल गृह संख्या : 708 उम्र : 37 लिंग : पुरुष	फोटो उपलब्ध
669	ZRE0176099	निर्वाचक का नाम : राजेश पिता का नाम: मोती लाल गृह संख्या : 708 उम्र : 37 लिंग : पुरुष	फोटो उपलब्ध	670	ZRE1288588	निर्वाचक का नाम : कुसुम पिता का नाम: राजेश गृह संख्या : 708 उम्र : 32 लिंग : महिला	फोटो उपलब्ध	671	ZRE1288604	निर्वाचक का नाम : मधु पिता का नाम: मुकेश गृह संख्या : 708 उम्र : 30 लिंग : महिला	फोटो उपलब्ध
# 672	DKD1542455	निर्वाचक का नाम : बिरजा लाल पिता का नाम: बीरबल राम गृह संख्या : 712 उम्र : 64 लिंग : पुरुष	फोटो उपलब्ध	673	DKD1542570	निर्वाचक का नाम : गायत्री पिता का नाम: बृजलाल गृह संख्या : 712 उम्र : 61 लिंग : महिला	फोटो उपलब्ध	674	ZRE0668657	निर्वाचक का नाम : सुनील कुमार सैनी पिता का नाम: ब्रजलाल सैनी गृह संख्या : 712 उम्र : 38 लिंग : पुरुष	फोटो उपलब्ध
675	ZRE0775452	निर्वाचक का नाम : अनिल कुमार सैनी पिता का नाम: बृजलाल गृह संख्या : 712 उम्र : 35 लिंग : पुरुष	फोटो उपलब्ध	676	ZRE1121714	निर्वाचक का नाम : सुमन सैनी पिता का नाम: सुनील कुमार सैनी गृह संख्या : 712 उम्र : 34 लिंग : महिला	फोटो उपलब्ध	677	ZRE0775445	निर्वाचक का नाम : सुशील कुमार पिता का नाम: बृजलाल गृह संख्या : 712 उम्र : 31 लिंग : पुरुष	फोटो उपलब्ध
678	ZRE1353564	निर्वाचक का नाम : बिमला पिता का नाम: रतन लाल सैनी गृह संख्या : 712 क उम्र : 58 लिंग : महिला	फोटो उपलब्ध	679	ZRE1307628	निर्वाचक का नाम : रोहितास सैनी पिता का नाम: रतन लाल सैनी गृह संख्या : 712 के उम्र : 38 लिंग : पुरुष	फोटो उपलब्ध	680	ZRE1307644	निर्वाचक का नाम : सुमन सैनी पिता का नाम: रोहितास सैनी गृह संख्या : 712 के उम्र : 36 लिंग : महिला	फोटो उपलब्ध

681 निर्वाचक का नाम : लिखमन राम पिता का नाम: लादुराम गृह संख्या : 713 उम्र : 80 लिंग : पुरुष	DKD1796804 फोटो उपलब्ध	682 निर्वाचक का नाम : सावित्री पति का नाम: लिखमन राम गृह संख्या : 713 उम्र : 71 लिंग : महिला	ZRE0077206 फोटो उपलब्ध	683 निर्वाचक का नाम : अनिल पिता का नाम: लक्ष्मणाराम गृह संख्या : 713 उम्र : 53 लिंग : पुरुष	DKD1796812 फोटो उपलब्ध
684 निर्वाचक का नाम : सरोज पति का नाम: अनिल गृह संख्या : 713 उम्र : 45 लिंग : महिला	DKD1796853 फोटो उपलब्ध	685 निर्वाचक का नाम : मुनेश पति का नाम: सुरेश गृह संख्या : 713 उम्र : 43 लिंग : महिला	DKD1796861 फोटो उपलब्ध	686 निर्वाचक का नाम : सुरेश पिता का नाम: लक्ष्मणाराम गृह संख्या : 713 उम्र : 43 लिंग : पुरुष	DKD1796887 फोटो उपलब्ध
687 निर्वाचक का नाम : मीण्टू पति का नाम: मुकेश गृह संख्या : 713 उम्र : 41 लिंग : महिला	ZRE0300293 फोटो उपलब्ध	688 निर्वाचक का नाम : मुकेश पिता का नाम: लक्ष्मण सिंह गृह संख्या : 713 उम्र : 39 लिंग : पुरुष	ZRE0101017 फोटो उपलब्ध	689 निर्वाचक का नाम : ओमप्रकाश पिता का नाम: हरदेव प्रसाद गृह संख्या : 713 ध उम्र : 57 लिंग : पुरुष	ZRE0430322 फोटो उपलब्ध
690 निर्वाचक का नाम : सुनिता देवी पति का नाम: ओमप्रकाश गृह संख्या : 713ध उम्र : 54 लिंग : महिला	ZRE0628362 फोटो उपलब्ध	691 निर्वाचक का नाम : मसुद चौधरी पिता का नाम: ओमप्रकाश गृह संख्या : 713 ध उम्र : 29 लिंग : पुरुष	ZRE1041003 फोटो उपलब्ध	692 निर्वाचक का नाम : सुवेज पिता का नाम: ओम प्रकाश गृह संख्या : 713ध उम्र : 26 लिंग : पुरुष	ZRE1168749 फोटो उपलब्ध
693 निर्वाचक का नाम : जयसिंह पिता का नाम: हरदेवाराम गृह संख्या : 713 ग उम्र : 78 लिंग : पुरुष	DKD1796820 फोटो उपलब्ध	694 निर्वाचक का नाम : चन्दा देवी पति का नाम: जयसिंह गृह संख्या : 713 ग उम्र : 76 लिंग : महिला	DKD1796838 फोटो उपलब्ध	695 निर्वाचक का नाम : झीमा देवी पति का नाम: शेरसिंह गृह संख्या : 713 ग उम्र : 60 लिंग : महिला	DKD1796846 फोटो उपलब्ध
696 निर्वाचक का नाम : सुमेरसिंह पिता का नाम: जयसिंह गृह संख्या : 713 ग उम्र : 45 लिंग : पुरुष	DKD1635341 फोटो उपलब्ध	697 निर्वाचक का नाम : राजेश पिता का नाम: जयसिंह गृह संख्या : 713 ग उम्र : 37 लिंग : पुरुष	ZRE0035022 फोटो उपलब्ध	698 निर्वाचक का नाम : सविता पति का नाम: सुमेर सिंह गृह संख्या : 713 ग उम्र : 37 लिंग : महिला	ZRE0668673 फोटो उपलब्ध
699 निर्वाचक का नाम : खुशबू पति का नाम: राजेश गृह संख्या : 713 ग उम्र : 21 लिंग : महिला	ZRE1595495 फोटो उपलब्ध	700 निर्वाचक का नाम : हवासिंह पिता का नाम: लादु राम गृह संख्या : 713क उम्र : 67 लिंग : पुरुष	DKD1796895 फोटो उपलब्ध	701 निर्वाचक का नाम : नानड देवी पति का नाम: हवासिंह गृह संख्या : 713क उम्र : 64 लिंग : महिला	DKD1796903 फोटो उपलब्ध
702 निर्वाचक का नाम : अनूप कुमार पिता का नाम: हवासिंह गृह संख्या : 713क उम्र : 40 लिंग : पुरुष	DKD1796911 फोटो उपलब्ध	703 निर्वाचक का नाम : मन्जु पति का नाम: अनूप कुमार गृह संख्या : 713क उम्र : 39 लिंग : महिला	ZRE0628438 फोटो उपलब्ध	704 निर्वाचक का नाम : संदीप कुमार पिता का नाम: हवा सिंह गृह संख्या : 713 क उम्र : 39 लिंग : पुरुष	ZRE1689405 फोटो उपलब्ध
705 निर्वाचक का नाम : सुनीता देवी पति का नाम: संदीप गृह संख्या : 713क उम्र : 38 लिंग : महिला	ZRE0490029 फोटो उपलब्ध	706 निर्वाचक का नाम : नरबदी पति का नाम: हीरालाल गृह संख्या : 713 ख उम्र : 71 लिंग : महिला	ZRE0077198 फोटो उपलब्ध	707 निर्वाचक का नाम : राजेश पिता का नाम: हीरालाल गृह संख्या : 713 ख उम्र : 43 लिंग : पुरुष	DKD1796960 फोटो उपलब्ध
708 निर्वाचक का नाम : सुमन पति का नाम: राजेश गृह संख्या : 713ख उम्र : 36 लिंग : महिला	ZRE0628222 फोटो उपलब्ध	709 निर्वाचक का नाम : चन्दीरा राम पिता का नाम: पन्नाराम गृह संख्या : 714 उम्र : 67 लिंग : पुरुष	ZRE0951053 फोटो उपलब्ध	710 निर्वाचक का नाम : सीता पति का नाम: कैलाश गृह संख्या : 714 उम्र : 65 लिंग : महिला	DKD1796929 फोटो उपलब्ध

711	RJ/04/023/150224	निर्वाचक का नाम : पतासी देवी पति का नाम: चंदगी राम गृह संख्या : 714 उम्र : 64 लिंग : महिला	712	ZRE0176106	निर्वाचक का नाम : कैलाश पिता का नाम: पन्नालाल गृह संख्या : 714 उम्र : 60 लिंग : पुरुष	713	ZRE1710813	निर्वाचक का नाम : जगदीश प्रसाद पिता का नाम: पन्ना राम सैनी गृह संख्या : 714 उम्र : 54 लिंग : पुरुष
714	ZRE0300301	निर्वाचक का नाम : शकुलता सैनी पति का नाम: जगदीश गृह संख्या : 714 उम्र : 53 लिंग : महिला	715	ZRE1556703	निर्वाचक का नाम : रामस्वरूप अन्य: नीतू गृह संख्या : 714 उम्र : 49 लिंग : पुरुष	716	ZRE0176115	निर्वाचक का नाम : विक्रान्त पिता का नाम: चन्दगीराम गृह संख्या : 714 उम्र : 40 लिंग : पुरुष
717	DKD1797240	निर्वाचक का नाम : प्रशान्त सैनी पिता का नाम: कैलाश चन्द्र सैनी गृह संख्या : 714 उम्र : 38 लिंग : पुरुष	718	ZRE0509067	निर्वाचक का नाम : नीतू पति का नाम: रामस्वरूप गृह संख्या : 714 उम्र : 36 लिंग : महिला	719	ZRE1307487	निर्वाचक का नाम : अर्चना सैनी पति का नाम: विक्रान्त सैनी गृह संख्या : 714 उम्र : 36 लिंग : महिला
720	ZRE0668475	निर्वाचक का नाम : ममता पति का नाम: प्रशान्त सैनी गृह संख्या : 714 उम्र : 35 लिंग : महिला	721	ZRE0628230	निर्वाचक का नाम : विजेन्द्र सैनी पिता का नाम: कैलाश चन्द्र सैनी गृह संख्या : 714 उम्र : 35 लिंग : पुरुष	722	ZRE0490052	निर्वाचक का नाम : विकास सैनी पिता का नाम: चन्दगीराम गृह संख्या : 714 उम्र : 34 लिंग : पुरुष
723	ZRE1307479	निर्वाचक का नाम : मनीषा सैनी पति का नाम: विकास सैनी गृह संख्या : 714 उम्र : 34 लिंग : महिला	724	ZRE1554815	निर्वाचक का नाम : सीमा सैनी पति का नाम: विजेन्द्र सैनी गृह संख्या : 714 उम्र : 31 लिंग : महिला	725	ZRE1711787	निर्वाचक का नाम : प्रवीण कुमार सैनी पिता का नाम: जगदीश प्रसाद गृह संख्या : 714 उम्र : 28 लिंग : पुरुष
726	ZRE1711837	निर्वाचक का नाम : मोनिका सैनी पिता का नाम: जगदीश प्रसाद गृह संख्या : 714 उम्र : 25 लिंग : महिला	727	ZRE1521319	निर्वाचक का नाम : शिल्पा माता का नाम: नीतू गृह संख्या : 714 उम्र : 23 लिंग : महिला	728	RJ/04/023/150219	निर्वाचक का नाम : माली पति का नाम: गिरधारी गृह संख्या : 715 उम्र : 87 लिंग : महिला
729	ZRE1473446	निर्वाचक का नाम : ओमप्रकाश सैनी पिता का नाम: गिरधारी गृह संख्या : 715 उम्र : 63 लिंग : पुरुष	730	RJ/04/023/150213	निर्वाचक का नाम : विमला पति का नाम: ओमप्रकाश गृह संख्या : 715 उम्र : 58 लिंग : महिला	731	ZRE0628131	निर्वाचक का नाम : हेमन्त सिंह पिता का नाम: ओमप्रकाश गृह संख्या : 715 उम्र : 32 लिंग : पुरुष
732	ZRE1234731	निर्वाचक का नाम : सचिन कुमार सैनी पिता का नाम: ओमप्रकाश गृह संख्या : 715 उम्र : 30 लिंग : पुरुष	733	ZRE1684257	निर्वाचक का नाम : चंदा सैनी पति का नाम: हेमन्त सिंह गृह संख्या : 715 उम्र : 28 लिंग : महिला	734	RJ/04/023/150242	निर्वाचक का नाम : महेन्द्र सिंह पिता का नाम: मंगतुराम गृह संख्या : 716 उम्र : 67 लिंग : पुरुष
735	RJ/04/023/150217	निर्वाचक का नाम : शकुन्तला पति का नाम: महेन्द्र गृह संख्या : 716 उम्र : 56 लिंग : महिला	736	DKD1709161	निर्वाचक का नाम : राजेन्द्र पिता का नाम: महेन्द्र सिंह गृह संख्या : 716 उम्र : 42 लिंग : पुरुष	737	ZRE0208900	निर्वाचक का नाम : सुनीता पति का नाम: राजेन्द्र गृह संख्या : 716 उम्र : 37 लिंग : महिला
738	ZRE1041037	निर्वाचक का नाम : मनोज कुमार पिता का नाम: महेन्द्र सिंह गृह संख्या : 716 उम्र : 30 लिंग : पुरुष	739	ZRE1267566	निर्वाचक का नाम : अनिता सैनी पति का नाम: मनोज कुमार गृह संख्या : 716 उम्र : 27 लिंग : महिला	740	RJ/04/023/150009	निर्वाचक का नाम : राधेश्याम पिता का नाम: गणेश गृह संख्या : 717 उम्र : 64 लिंग : पुरुष

741	RJ/04/023/150214	निर्वाचक का नाम : शारदा पति का नाम: राधेश्याम गृह संख्या : 717 उम्र : 61 लिंग : महिला	742	ZRE1168780	निर्वाचक का नाम : सरोज देवी पिता का नाम: संदीप सैनी गृह संख्या : 717 उम्र : 35 लिंग : महिला	743	ZRE0460048	निर्वाचक का नाम : संदीप सैनी पिता का नाम: राधेश्याम गृह संख्या : 717 उम्र : 34 लिंग : पुरुष
744	ZRE1684307	निर्वाचक का नाम : नीलम कुमारी सैनी पति का नाम: प्रमोद सैनी गृह संख्या : 717 उम्र : 33 लिंग : महिला	745	ZRE0460030	निर्वाचक का नाम : प्रमोद कुमार पिता का नाम: राधेश्याम गृह संख्या : 717 उम्र : 32 लिंग : पुरुष	746	RJ/04/023/150671	निर्वाचक का नाम : रामनिवास पिता का नाम: जीताराम गृह संख्या : 718 उम्र : 80 लिंग : पुरुष
747	RJ/04/023/150665	निर्वाचक का नाम : द्रोपदी पति का नाम: रामनिवास गृह संख्या : 718 उम्र : 78 लिंग : महिला	748	RJ/04/023/150723	निर्वाचक का नाम : कैलाश चन्द पिता का नाम: भागीरथ गृह संख्या : 718 उम्र : 56 लिंग : पुरुष	749	RJ/04/023/150664	निर्वाचक का नाम : गीता पति का नाम: कैलाश चन्द गृह संख्या : 718 उम्र : 52 लिंग : महिला
# 750	ZRE1880905	निर्वाचक का नाम : जगदीश प्रसाद सैनी पिता का नाम: रामनिवास सैनी गृह संख्या : 718 उम्र : 45 लिंग : पुरुष	751	ZRE1226919	निर्वाचक का नाम : नीलम कुमारी पति का नाम: नरेंद्र कुमार सैनी गृह संख्या : 718 उम्र : 37 लिंग : महिला	752	ZRE1556729	निर्वाचक का नाम : सीमा सैनी पति का नाम: गुलशन कटारिया गृह संख्या : 718 उम्र : 34 लिंग : महिला
753	ZRE0508838	निर्वाचक का नाम : नरेंद्र कुमार सैनी पिता का नाम: रामनिवास सैनी गृह संख्या : 718 उम्र : 33 लिंग : पुरुष	754	ZRE0628156	निर्वाचक का नाम : गुलशन कटारिया पिता का नाम: कैलाश चन्द गृह संख्या : 718 उम्र : 31 लिंग : पुरुष	755	ZRE1307669	निर्वाचक का नाम : शुभम पिता का नाम: कैलाश चन्द गृह संख्या : 718 उम्र : 29 लिंग : पुरुष
756	ZRE1521863	निर्वाचक का नाम : युवराज सैनी पिता का नाम: जगदीश प्रसाद सैनी गृह संख्या : 718 उम्र : 23 लिंग : पुरुष	757	DKD1709740	निर्वाचक का नाम : सजना देवी पति का नाम: शंकर लाल सैनी गृह संख्या : 718 ग उम्र : 48 लिंग : महिला	758	DKD1634930	निर्वाचक का नाम : शंकर लाल सैनी पिता का नाम: रामनिवास गृह संख्या : 718 ग उम्र : 47 लिंग : पुरुष
759	ZRE1592161	निर्वाचक का नाम : योगेश सैनी पिता का नाम: शंकर लाल सैनी गृह संख्या : 718 ग उम्र : 22 लिंग : पुरुष	760	ZRE1753086	निर्वाचक का नाम : सचिन सैनी पिता का नाम: शंकर लाल सैनी गृह संख्या : 718 ग उम्र : 20 लिंग : पुरुष	761	RJ/04/023/150345	निर्वाचक का नाम : महेन्द्र पिता का नाम: भागीरथ गृह संख्या : 718 क उम्र : 52 लिंग : पुरुष
762	DKD1330505	निर्वाचक का नाम : विनोद पिता का नाम: भागीरथ गृह संख्या : 718 क उम्र : 49 लिंग : पुरुष	763	DKD1330489	निर्वाचक का नाम : सरोजदेवी पति का नाम: महेन्द्र गृह संख्या : 718 क उम्र : 48 लिंग : महिला	764	DKD1330497	निर्वाचक का नाम : आंचुकीदेवी पति का नाम: जगदीश गृह संख्या : 718 क उम्र : 47 लिंग : महिला
765	DKD1330513	निर्वाचक का नाम : सुमित्रा पति का नाम: विनोद गृह संख्या : 718 क उम्र : 47 लिंग : महिला	766	DKD1709997	निर्वाचक का नाम : तिकेश कुमार पिता का नाम: भागीरथमल गृह संख्या : 718 क उम्र : 42 लिंग : पुरुष	767	DKD1796937	निर्वाचक का नाम : कृष्णादेवी पति का नाम: तिकेश कुमार गृह संख्या : 718 क उम्र : 40 लिंग : महिला
768	ZRE1815166	निर्वाचक का नाम : योगिता सैनी पिता का नाम: महेन्द्र सैनी गृह संख्या : 718 क उम्र : 24 लिंग : महिला	769	ZRE1629500	निर्वाचक का नाम : ज्योति कटारिया पिता का नाम: विनोद कुमार सैनी गृह संख्या : 718 क उम्र : 21 लिंग : महिला	770	ZRE1738079	निर्वाचक का नाम : आदित्य सैनी पिता का नाम: तिकेश कुमार गृह संख्या : 718 क उम्र : 21 लिंग : पुरुष

771	ZRE1815083	निर्वाचक का नाम : मंदिप सैनी पिता का नाम: महेंद्र सैनी गृह संख्या : 718 क उम्र : 21 लिंग : पुरुष	फोटो उपलब्ध	772	ZRE1814656	निर्वाचक का नाम : अभिषेक सैनी पिता का नाम: तिकेश कुमार गृह संख्या : 718 क उम्र : 19 लिंग : पुरुष	फोटो उपलब्ध	773	ZRE1819838	निर्वाचक का नाम : हरीश सैनी पिता का नाम: महेंद्र सैनी गृह संख्या : 718 क उम्र : 19 लिंग : पुरुष	फोटो उपलब्ध
774	ZRE1824614	निर्वाचक का नाम : नेहा कटारिया पिता का नाम: विनोद कुमार सैनी गृह संख्या : 718 क उम्र : 19 लिंग : महिला	फोटो उपलब्ध	775	DKD1710193	निर्वाचक का नाम : राजेन्द्र कुमार सैनी पिता का नाम: रामनिवास गृह संख्या : 718 ख उम्र : 46 लिंग : पुरुष	फोटो उपलब्ध	776	DKD1709757	निर्वाचक का नाम : सुमन पति का नाम: राजेन्द्र गृह संख्या : 718 ख उम्र : 44 लिंग : महिला	फोटो उपलब्ध
777	ZRE1706175	निर्वाचक का नाम : हितेश सैनी पिता का नाम: राजेंद्र कुमार सैनी गृह संख्या : 718 ख उम्र : 20 लिंग : पुरुष	फोटो उपलब्ध	778	RJ/04/023/150674	निर्वाचक का नाम : रामकरन पिता का नाम: बसेसर गृह संख्या : 719 उम्र : 63 लिंग : पुरुष	फोटो उपलब्ध	779	DKD1330521	निर्वाचक का नाम : मनोहरी पति का नाम: रामकरन गृह संख्या : 719 उम्र : 60 लिंग : महिला	फोटो उपलब्ध
780	RJ/04/023/150673	निर्वाचक का नाम : सुभाष पिता का नाम: बसेसर गृह संख्या : 719 उम्र : 51 लिंग : पुरुष	फोटो उपलब्ध	781	DKD1330539	निर्वाचक का नाम : तुलशा देवी पति का नाम: सुभाष गृह संख्या : 719 उम्र : 49 लिंग : महिला	फोटो उपलब्ध	782	ZRE0508945	निर्वाचक का नाम : सन्जू देवी पति का नाम: राकेश सैनी गृह संख्या : 719 उम्र : 36 लिंग : महिला	फोटो उपलब्ध
783	ZRE0508960	निर्वाचक का नाम : अनिता देवी पति का नाम: गणेश सैनी गृह संख्या : 719 उम्र : 34 लिंग : महिला	फोटो उपलब्ध	784	ZRE0508911	निर्वाचक का नाम : राकेश सैनी पिता का नाम: रामकरण सैनी गृह संख्या : 719 उम्र : 34 लिंग : पुरुष	फोटो उपलब्ध	785	ZRE0508952	निर्वाचक का नाम : गणेश सैनी पिता का नाम: रामकरण सैनी गृह संख्या : 719 उम्र : 33 लिंग : पुरुष	फोटो उपलब्ध
786	ZRE1041045	निर्वाचक का नाम : अशोक कुमार सैनी पिता का नाम: रामकरण गृह संख्या : 719 उम्र : 30 लिंग : पुरुष	फोटो उपलब्ध	787	ZRE1040963	निर्वाचक का नाम : मुकेश कुमार पिता का नाम: रामकरण गृह संख्या : 719 उम्र : 27 लिंग : पुरुष	फोटो उपलब्ध	788	ZRE1569425	निर्वाचक का नाम : प्रदीप सैनी कटारिया पिता का नाम: सुभाष कटारिया गृह संख्या : 719 उम्र : 22 लिंग : पुरुष	फोटो उपलब्ध
789	ZRE1568294	निर्वाचक का नाम : पूजा सैनी कटारिया पिता का नाम: सुभाष गृह संख्या : 719 उम्र : 21 लिंग : महिला	फोटो उपलब्ध	790	DKD1330562	निर्वाचक का नाम : फुलचन्द पिता का नाम: बसेसर गृह संख्या : 719 क उम्र : 80 लिंग : पुरुष	फोटो उपलब्ध	791	DKD1330570	निर्वाचक का नाम : मणीदेवी पिता का नाम: फुलचन्द गृह संख्या : 719 क उम्र : 75 लिंग : महिला	फोटो उपलब्ध
792	DKD1330588	निर्वाचक का नाम : राजेन्द्र पिता का नाम: फुलचन्द गृह संख्या : 719 क उम्र : 48 लिंग : पुरुष	फोटो उपलब्ध	793	DKD1542745	निर्वाचक का नाम : सुरेश पिता का नाम: फुलचन्द गृह संख्या : 719 क उम्र : 46 लिंग : पुरुष	फोटो उपलब्ध	794	DKD1796945	निर्वाचक का नाम : किशोरी पिता का नाम: फुलचन्द गृह संख्या : 719 क उम्र : 45 लिंग : पुरुष	फोटो उपलब्ध
795	ZRE0668582	निर्वाचक का नाम : मोनिका पति का नाम: राजेन्द्र गृह संख्या : 719क उम्र : 38 लिंग : महिला	फोटो उपलब्ध	796	ZRE0508929	निर्वाचक का नाम : सरोज पति का नाम: सुरेश गृह संख्या : 719 क उम्र : 36 लिंग : महिला	फोटो उपलब्ध	797	ZRE0508937	निर्वाचक का नाम : सजना पति का नाम: किशोरी गृह संख्या : 719 क उम्र : 34 लिंग : महिला	फोटो उपलब्ध
798	ZRE1808195	निर्वाचक का नाम : अनिल सैनी पिता का नाम: सुरेश कुमार सैनी गृह संख्या : 719 क उम्र : 19 लिंग : पुरुष	फोटो उपलब्ध	799	ZRE1809516	निर्वाचक का नाम : रोहित पिता का नाम: किशोरी लाल सैनी गृह संख्या : 719 क उम्र : 19 लिंग : पुरुष	फोटो उपलब्ध				

800	ZRE0101071	निर्वाचक का नाम : कुरडाराम पिता का नाम: शंकर लाल गृह संख्या : 656 घ उम्र : 70 लिंग : पुरुष	फोटो उपलब्ध	801	ZRE0101080	निर्वाचक का नाम : शारदा पति का नाम: कुरडाराम गृह संख्या : 656 घ उम्र : 66 लिंग : महिला	फोटो उपलब्ध	802	ZRE0101099	निर्वाचक का नाम : कैलाश पिता का नाम: कुरडाराम गृह संख्या : 656 घ उम्र : 46 लिंग : पुरुष	फोटो उपलब्ध
803	ZRE0101106	निर्वाचक का नाम : मंजू पति का नाम: कैलाश गृह संख्या : 656 घ उम्र : 44 लिंग : महिला	फोटो उपलब्ध	804	ZRE0101115	निर्वाचक का नाम : रामजीलाल पिता का नाम: कुरडाराम गृह संख्या : 656 घ उम्र : 41 लिंग : पुरुष	फोटो उपलब्ध	805	ZRE0101124	निर्वाचक का नाम : विनोद पिता का नाम: कुरडाराम गृह संख्या : 656 घ उम्र : 38 लिंग : पुरुष	फोटो उपलब्ध
806	ZRE1168756	निर्वाचक का नाम : अरूणा पति का नाम: विनोद कुमार गृह संख्या : 656 घ उम्र : 33 लिंग : महिला	फोटो उपलब्ध	807	ZRE0508846	निर्वाचक का नाम : अनिता कुमारी पति का नाम: रामजी लाल गृह संख्या : 656 घ उम्र : 31 लिंग : महिला	फोटो उपलब्ध	808	ZRE1612985	निर्वाचक का नाम : नवीन कुमार पिता का नाम: कैलाश चंद गृह संख्या : 656 घ उम्र : 21 लिंग : पुरुष	फोटो उपलब्ध
809	RJ/04/023/150426	निर्वाचक का नाम : सीताराम पिता का नाम: बक्साराम गृह संख्या : 720 उम्र : 80 लिंग : पुरुष	फोटो उपलब्ध	810	RJ/04/023/150689	निर्वाचक का नाम : मेवा पति का नाम: सीताराम गृह संख्या : 720 उम्र : 77 लिंग : महिला	फोटो उपलब्ध	811	RJ/04/023/150429	निर्वाचक का नाम : प्रहलाद पिता का नाम: बक्साराम गृह संख्या : 720 उम्र : 75 लिंग : पुरुष	फोटो उपलब्ध
812	DKD1634211	निर्वाचक का नाम : सोहनलाल पिता का नाम: सीताराम गृह संख्या : 720 उम्र : 41 लिंग : पुरुष	फोटो उपलब्ध	813	ZRE0951079	निर्वाचक का नाम : मोहर सिंह पिता का नाम: प्रहलाद गृह संख्या : 720 उम्र : 38 लिंग : महिला	फोटो उपलब्ध	814	ZRE0743286	निर्वाचक का नाम : फूलचन्द पिता का नाम: सीताराम गृह संख्या : 720 उम्र : 37 लिंग : पुरुष	फोटो उपलब्ध
815	ZRE0951087	निर्वाचक का नाम : प्रदीप पिता का नाम: प्रहलाद गृह संख्या : 720 उम्र : 37 लिंग : पुरुष	फोटो उपलब्ध	816	ZRE0628370	निर्वाचक का नाम : सरोज सैनी पति का नाम: सोहनलाल गृह संख्या : 720 उम्र : 36 लिंग : महिला	फोटो उपलब्ध	817	ZRE0628354	निर्वाचक का नाम : धर्मपाल सैनी पिता का नाम: सीताराम गृह संख्या : 720 उम्र : 35 लिंग : पुरुष	फोटो उपलब्ध
818	ZRE0628388	निर्वाचक का नाम : ललिता देवी पति का नाम: फूलचन्द गृह संख्या : 720 उम्र : 35 लिंग : महिला	फोटो उपलब्ध	819	ZRE1242171	निर्वाचक का नाम : पिंकी पति का नाम: प्रदीप सैनी गृह संख्या : 720 उम्र : 29 लिंग : महिला	फोटो उपलब्ध	820	ZRE1798891	निर्वाचक का नाम : मनीषा पति का नाम: धर्मपाल सैनी गृह संख्या : 720 उम्र : 21 लिंग : महिला	फोटो उपलब्ध
821	RJ/04/023/150685	निर्वाचक का नाम : तेजाराम पिता का नाम: बक्साराम गृह संख्या : 721 उम्र : 58 लिंग : पुरुष	फोटो उपलब्ध	822	RJ/04/023/150691	निर्वाचक का नाम : रामप्यारी पति का नाम: तेजाराम गृह संख्या : 721 उम्र : 57 लिंग : महिला	फोटो उपलब्ध	823	DKD1797257	निर्वाचक का नाम : ओमप्रकाश पिता का नाम: तेजाराम गृह संख्या : 721 उम्र : 40 लिंग : पुरुष	फोटो उपलब्ध
824	ZRE0508861	निर्वाचक का नाम : चन्द्रप्रभा पति का नाम: ओमप्रकाश गृह संख्या : 721 उम्र : 36 लिंग : महिला	फोटो उपलब्ध	825	ZRE0508853	निर्वाचक का नाम : कपिल कुमार पिता का नाम: तेजाराम गृह संख्या : 721 उम्र : 31 लिंग : पुरुष	फोटो उपलब्ध	826	ZRE1041144	निर्वाचक का नाम : पूजा सैनी पति का नाम: कपिल कुमार गृह संख्या : 721 उम्र : 31 लिंग : महिला	फोटो उपलब्ध
827	ZRE0775353	निर्वाचक का नाम : मनोहर लाल सैनी पिता का नाम: बक्साराम सैनी गृह संख्या : 721क उम्र : 69 लिंग : पुरुष	फोटो उपलब्ध	828	ZRE0775361	निर्वाचक का नाम : द्रोपती पति का नाम: मनोहर लाल सैनी गृह संख्या : 721क उम्र : 67 लिंग : महिला	फोटो उपलब्ध	829	ZRE0775338	निर्वाचक का नाम : ललीता देवी पति का नाम: सुलतान सैनी गृह संख्या : 721क उम्र : 50 लिंग : महिला	फोटो उपलब्ध

830	ZRE0775346	निर्वाचक का नाम : सुलतान सिंह पिता का नाम: मनोहर लाल सैनी गृह संख्या : 721क उम्र : 50 लिंग : पुरुष	फोटो उपलब्ध	831	ZRE0775320	निर्वाचक का नाम : रामस्वरूप सैनी पिता का नाम: मनोहर लाल गृह संख्या : 721क उम्र : 48 लिंग : पुरुष	फोटो उपलब्ध	832	ZRE0775312	निर्वाचक का नाम : शकुन्तला देवी पति का नाम: रामस्वरूप सैनी गृह संख्या : 721क उम्र : 44 लिंग : महिला	फोटो उपलब्ध
833	ZRE0775379	निर्वाचक का नाम : महावीर पिता का नाम: मनोहर लाल सैनी गृह संख्या : 721क उम्र : 42 लिंग : पुरुष	फोटो उपलब्ध	834	ZRE0775411	निर्वाचक का नाम : राजेश पिता का नाम: मनोहर लाल सैनी गृह संख्या : 721क उम्र : 42 लिंग : पुरुष	फोटो उपलब्ध	835	ZRE0775387	निर्वाचक का नाम : हरिनारायण पिता का नाम: मनोहर लाल सैनी गृह संख्या : 721क उम्र : 41 लिंग : पुरुष	फोटो उपलब्ध
836	ZRE0775395	निर्वाचक का नाम : सुमन सैनी पति का नाम: हरिनारायण गृह संख्या : 721क उम्र : 35 लिंग : महिला	फोटो उपलब्ध	837	ZRE0775429	निर्वाचक का नाम : संतोष देवी पति का नाम: महावीर गृह संख्या : 721क उम्र : 35 लिंग : महिला	फोटो उपलब्ध	838	ZRE0775403	निर्वाचक का नाम : माया देवी पति का नाम: राजेश सैनी गृह संख्या : 721क उम्र : 33 लिंग : महिला	फोटो उपलब्ध
839	ZRE1521442	निर्वाचक का नाम : तरुण सैनी पिता का नाम: सुलतान सिंह गृह संख्या : 721 क उम्र : 24 लिंग : पुरुष	फोटो उपलब्ध	840	ZRE1521954	निर्वाचक का नाम : करण सिंह पिता का नाम: रामस्वरूप सैनी गृह संख्या : 721 क उम्र : 22 लिंग : पुरुष	फोटो उपलब्ध	841	ZRE1582451	निर्वाचक का नाम : उषा सैनी पिता का नाम: रामस्वरूप सैनी गृह संख्या : 721 क उम्र : 21 लिंग : महिला	फोटो उपलब्ध
842	ZRE1732858	निर्वाचक का नाम : आरती पिता का नाम: सुलतान सिंह गृह संख्या : 721 क उम्र : 21 लिंग : महिला	फोटो उपलब्ध	843	ZRE1521459	निर्वाचक का नाम : रश्मि सैनी पिता का नाम: सुलतान सिंह गृह संख्या : 721 क उम्र : 24 लिंग : महिला	फोटो उपलब्ध	844	DKD1634351	निर्वाचक का नाम : रामजीलाल पिता का नाम: ईश्वरचन्द गृह संख्या : 722 उम्र : 78 लिंग : पुरुष	फोटो उपलब्ध
845	DKD1634294	निर्वाचक का नाम : बोदीदेवी पति का नाम: रामजीलाल गृह संख्या : 722 उम्र : 70 लिंग : महिला	फोटो उपलब्ध	846	ZRE0101035	निर्वाचक का नाम : गिरधारी पिता का नाम: रामजीलाल गृह संख्या : 722 इ उम्र : 50 लिंग : पुरुष	फोटो उपलब्ध	847	ZRE0101026	निर्वाचक का नाम : नीरजबाला पति का नाम: गिरधारी गृह संख्या : 722 इ उम्र : 44 लिंग : महिला	फोटो उपलब्ध
848	ZRE0035048	निर्वाचक का नाम : सावित्री पति का नाम: बजरंगलाल गृह संख्या : 722 घ उम्र : 63 लिंग : महिला	फोटो उपलब्ध	849	ZRE0035055	निर्वाचक का नाम : सुरेन्द्र कुमार पिता का नाम: बजरंगलाल गृह संख्या : 722 घ उम्र : 48 लिंग : पुरुष	फोटो उपलब्ध	850	ZRE0176133	निर्वाचक का नाम : मदन लाल पिता का नाम: बजरंग लाल गृह संख्या : 722 घ उम्र : 40 लिंग : पुरुष	फोटो उपलब्ध
851	ZRE0628313	निर्वाचक का नाम : मंजू देवी पति का नाम: मदनलाल सैनी गृह संख्या : 722घ उम्र : 37 लिंग : महिला	फोटो उपलब्ध	852	DKD1634161	निर्वाचक का नाम : श्रीराम पिता का नाम: रामजीलाल गृह संख्या : 722 ग उम्र : 52 लिंग : पुरुष	फोटो उपलब्ध	853	DKD1634310	निर्वाचक का नाम : शांती पति का नाम: श्रीराम गृह संख्या : 722 ग उम्र : 51 लिंग : महिला	फोटो उपलब्ध
854	ZRE0508978	निर्वाचक का नाम : सुभाष सैनी पिता का नाम: श्रीराम गृह संख्या : 722 ग उम्र : 34 लिंग : पुरुष	फोटो उपलब्ध	855	ZRE1400944	निर्वाचक का नाम : निरू पिता का नाम: श्री राम गृह संख्या : 722 ग उम्र : 33 लिंग : महिला	फोटो उपलब्ध	856	ZRE1041136	निर्वाचक का नाम : अनिल सैनी पिता का नाम: श्री राम सैनी गृह संख्या : 722 ग उम्र : 29 लिंग : पुरुष	फोटो उपलब्ध
857	ZRE1041102	निर्वाचक का नाम : प्रवीण सैनी पिता का नाम: श्रीराम सैनी गृह संख्या : 722 ग उम्र : 28 लिंग : पुरुष	फोटो उपलब्ध	858	ZRE0668574	निर्वाचक का नाम : सुनीता पति का नाम: सुरेन्द्र कुमार गृह संख्या : 722घ उम्र : 43 लिंग : महिला	फोटो उपलब्ध	859	DKD1634260	निर्वाचक का नाम : खेमचंद पिता का नाम: रामजीलाल गृह संख्या : 722 क उम्र : 44 लिंग : पुरुष	फोटो उपलब्ध

860	DKD1634252	निर्वाचक का नाम : सरीता पति का नाम: खेमचंद गृह संख्या : 722 क उम्र : 43 लिंग : महिला	फोटो उपलब्ध	861	ZRE1400951	निर्वाचक का नाम : विजेता सैनी पिता का नाम: खेमचंद सैनी गृह संख्या : 722 क उम्र : 28 लिंग : महिला	फोटो उपलब्ध	862	ZRE1400845	निर्वाचक का नाम : मिमान्सा सैनी पिता का नाम: खेमचंद सैनी गृह संख्या : 722 क उम्र : 26 लिंग : महिला	फोटो उपलब्ध
863	ZRE1400928	निर्वाचक का नाम : ललित सैनी पिता का नाम: खेमचंद सैनी गृह संख्या : 722 क उम्र : 25 लिंग : पुरुष	फोटो उपलब्ध	864	ZRE1582402	निर्वाचक का नाम : सोनू सैनी पिता का नाम: खेमचंद सैनी गृह संख्या : 722 क उम्र : 22 लिंग : महिला	फोटो उपलब्ध	865	DKD1634187	निर्वाचक का नाम : जगदीश प्रसाद पिता का नाम: रामजी लाल सैनी गृह संख्या : 722 ख उम्र : 54 लिंग : पुरुष	फोटो उपलब्ध
866	DKD1634302	निर्वाचक का नाम : बिमला पति का नाम: जगदीश गृह संख्या : 722 ख उम्र : 53 लिंग : महिला	फोटो उपलब्ध	867	ZRE1684950	निर्वाचक का नाम : गनिशा सैनी पिता का नाम: जगदीश प्रसाद सैनी गृह संख्या : 722 ख उम्र : 36 लिंग : महिला	फोटो उपलब्ध	868	ZRE0430488	निर्वाचक का नाम : दुष्यंत कुमार पिता का नाम: जगदीश प्रसाद गृह संख्या : 722 ख उम्र : 32 लिंग : पुरुष	फोटो उपलब्ध
869	ZRE1748573	निर्वाचक का नाम : ऋत्वििका सैनी पिता का नाम: गिरधारी लाल सैनी गृह संख्या : 722 इ उम्र : 20 लिंग : महिला	फोटो उपलब्ध	870	RJ/04/023/150411	निर्वाचक का नाम : गुलाराम पिता का नाम: इसरराम गृह संख्या : 723 उम्र : 73 लिंग : पुरुष	फोटो उपलब्ध	871	RJ/04/023/150417	निर्वाचक का नाम : पारवती पति का नाम: गुलाराम गृह संख्या : 723 उम्र : 70 लिंग : महिला	फोटो उपलब्ध
872	ZRE0176204	निर्वाचक का नाम : संगीता पति का नाम: मंगलचन्द गृह संख्या : 723 उम्र : 41 लिंग : महिला	फोटो उपलब्ध	873	ZRE0430272	निर्वाचक का नाम : शेरसिंह पिता का नाम: गुलाराम गृह संख्या : 723 उम्र : 37 लिंग : पुरुष	फोटो उपलब्ध	874	ZRE1400902	निर्वाचक का नाम : सुमन सैनी पति का नाम: विनोद कुमार सैनी गृह संख्या : 723 उम्र : 32 लिंग : महिला	फोटो उपलब्ध
875	ZRE1400936	निर्वाचक का नाम : प्रियंका सैनी पति का नाम: शेर सिंह गृह संख्या : 723 उम्र : 29 लिंग : महिला	फोटो उपलब्ध	876	RJ/04/023/150416	निर्वाचक का नाम : ग्यारसीलाल पिता का नाम: इसरराम गृह संख्या : 724 उम्र : 66 लिंग : पुरुष	फोटो उपलब्ध	877	RJ/04/023/150412	निर्वाचक का नाम : गीता पति का नाम: ग्यारसीलाल गृह संख्या : 724 उम्र : 62 लिंग : महिला	फोटो उपलब्ध
878	ZRE0176151	निर्वाचक का नाम : गोवर्धन सिंह पिता का नाम: ग्यारसी लाल गृह संख्या : 724 उम्र : 37 लिंग : पुरुष	फोटो उपलब्ध	879	ZRE0176160	निर्वाचक का नाम : अनिल पिता का नाम: ग्यारसी लाल गृह संख्या : 724 उम्र : 35 लिंग : पुरुष	फोटो उपलब्ध	880	ZRE0668731	निर्वाचक का नाम : सन्जू पति का नाम: गोवर्धन सिंह गृह संख्या : 724 उम्र : 32 लिंग : महिला	फोटो उपलब्ध
881	ZRE1617034	निर्वाचक का नाम : मनीषा कुमारी पति का नाम: अनिल सैनी गृह संख्या : 724 उम्र : 22 लिंग : महिला	फोटो उपलब्ध	882	RJ/04/023/150418	निर्वाचक का नाम : छोटी देवी पति का नाम: लीलाराम गृह संख्या : 725 उम्र : 72 लिंग : महिला	फोटो उपलब्ध	883	RJ/04/023/150422	निर्वाचक का नाम : मोहन लाल पिता का नाम: इसरराम गृह संख्या : 725 उम्र : 56 लिंग : पुरुष	फोटो उपलब्ध
884	RJ/04/023/150421	निर्वाचक का नाम : विमला पति का नाम: मोहनलाल गृह संख्या : 725 उम्र : 52 लिंग : महिला	फोटो उपलब्ध	885	ZRE0176197	निर्वाचक का नाम : बलबीर पिता का नाम: लीलाराम गृह संख्या : 725 उम्र : 45 लिंग : पुरुष	फोटो उपलब्ध	886	ZRE0668558	निर्वाचक का नाम : सरोज देवी पति का नाम: बलबीर सैनी गृह संख्या : 725 उम्र : 43 लिंग : महिला	फोटो उपलब्ध
887	ZRE0176179	निर्वाचक का नाम : बनवारी पिता का नाम: लीलाराम गृह संख्या : 725 उम्र : 41 लिंग : पुरुष	फोटो उपलब्ध	888	ZRE0176188	निर्वाचक का नाम : दयाराम पिता का नाम: लीलाराम गृह संख्या : 725 उम्र : 41 लिंग : पुरुष	फोटो उपलब्ध	889	ZRE0677070	निर्वाचक का नाम : कौशल्या देवी पति का नाम: बनवारी लाल सैनी गृह संख्या : 725 उम्र : 38 लिंग : महिला	फोटो उपलब्ध

890	ZRE0951095	निर्वाचक का नाम : सन्तोष सैनी पति का नाम: दयाराम सैनी गृह संख्या : 725 उम्र : 37 लिंग : महिला	फोटो उपलब्ध	891	ZRE0430280	निर्वाचक का नाम : अनिल सैनी पिता का नाम: मोहन लाल गृह संख्या : 725 उम्र : 33 लिंग : पुरुष	फोटो उपलब्ध	892	ZRE1556448	निर्वाचक का नाम : बाला पति का नाम: अनिल सैनी गृह संख्या : 725 उम्र : 28 लिंग : महिला	फोटो उपलब्ध
893	ZRE1397405	निर्वाचक का नाम : योगेश सैनी पिता का नाम: बलबीर गृह संख्या : 725 उम्र : 25 लिंग : पुरुष	फोटो उपलब्ध	894	ZRE1575240	निर्वाचक का नाम : योगिता सैनी पिता का नाम: बलबीर गृह संख्या : 725 उम्र : 21 लिंग : महिला	फोटो उपलब्ध	895	RJ/04/023/150724	निर्वाचक का नाम : बसन्ती पति का नाम: कुसलाराम गृह संख्या : 726 उम्र : 95 लिंग : महिला	फोटो उपलब्ध
896	DKD1634518	निर्वाचक का नाम : गोविन्दराम पिता का नाम: कुसलाराम गृह संख्या : 726 उम्र : 60 लिंग : पुरुष	फोटो उपलब्ध	897	ZRE0628347	निर्वाचक का नाम : मीनू पति का नाम: गोविन्द राम गृह संख्या : 726 उम्र : 59 लिंग : महिला	फोटो उपलब्ध	898	RJ/04/023/150436	निर्वाचक का नाम : गुरुदयाल पिता का नाम: कुसलाराम गृह संख्या : 726 उम्र : 58 लिंग : पुरुष	फोटो उपलब्ध
899	ZRE0628305	निर्वाचक का नाम : सुरेश कुमार सैनी पिता का नाम: कुशलाराम सैनी गृह संख्या : 726 उम्र : 52 लिंग : पुरुष	फोटो उपलब्ध	900	DKD1709815	निर्वाचक का नाम : सरीता पति का नाम: गुरुदयाल गृह संख्या : 726 उम्र : 49 लिंग : महिला	फोटो उपलब्ध	901	ZRE0628339	निर्वाचक का नाम : कौशल्या सैनी पति का नाम: सुरेश कुमार सैनी गृह संख्या : 726 उम्र : 47 लिंग : महिला	फोटो उपलब्ध
902	DKD1797265	निर्वाचक का नाम : गंगा राम सैनी पिता का नाम: गोविन्द राम गृह संख्या : 726 उम्र : 39 लिंग : पुरुष	फोटो उपलब्ध	903	ZRE1040997	निर्वाचक का नाम : पूनम सैनी पति का नाम: गंगाराम सैनी गृह संख्या : 726 उम्र : 32 लिंग : महिला	फोटो उपलब्ध	904	ZRE1041110	निर्वाचक का नाम : रमन कुमार सैनी पिता का नाम: गुरुदयाल गृह संख्या : 726 उम्र : 27 लिंग : पुरुष	फोटो उपलब्ध
905	ZRE1615426	निर्वाचक का नाम : दिव्या सैनी पिता का नाम: सुरेश कुमार सैनी गृह संख्या : 726 उम्र : 26 लिंग : महिला	फोटो उपलब्ध	906	ZRE1615467	निर्वाचक का नाम : हर्षवर्धन सैनी पिता का नाम: सुरेश कुमार सैनी गृह संख्या : 726 उम्र : 25 लिंग : पुरुष	फोटो उपलब्ध	907	RJ/04/023/150432	निर्वाचक का नाम : काशीराम पिता का नाम: कुसलाराम गृह संख्या : 727 उम्र : 67 लिंग : पुरुष	फोटो उपलब्ध
908	RJ/04/023/150431	निर्वाचक का नाम : गोमती पति का नाम: काशीराम गृह संख्या : 727 उम्र : 64 लिंग : महिला	फोटो उपलब्ध	909	ZRE0101062	निर्वाचक का नाम : पुर्णमल पिता का नाम: काशीराम गृह संख्या : 727 उम्र : 41 लिंग : पुरुष	फोटो उपलब्ध	910	ZRE0101044	निर्वाचक का नाम : रजनी पति का नाम: पुर्णमल गृह संख्या : 727 उम्र : 37 लिंग : महिला	फोटो उपलब्ध
911	ZRE1696368	निर्वाचक का नाम : प्रकाश चंद सैनी पिता का नाम: कुशला राम सैनी गृह संख्या : 727 ग उम्र : 56 लिंग : पुरुष	फोटो उपलब्ध	912	ZRE1696376	निर्वाचक का नाम : प्रेम देवी पति का नाम: प्रकाश चंद सैनी गृह संख्या : 727 ग उम्र : 53 लिंग : महिला	फोटो उपलब्ध	913	ZRE1696426	निर्वाचक का नाम : गुंजन सैनी पति का नाम: धर्मेन्द्र सैनी गृह संख्या : 727 ग उम्र : 35 लिंग : महिला	फोटो उपलब्ध
914	ZRE1696400	निर्वाचक का नाम : धर्मेन्द्र सैनी पिता का नाम: प्रकाश चंद सैनी गृह संख्या : 727 ग उम्र : 32 लिंग : पुरुष	फोटो उपलब्ध	915	ZRE1695220	निर्वाचक का नाम : धनराज सैनी पिता का नाम: प्रकाश चंद सैनी गृह संख्या : 727 ग उम्र : 29 लिंग : पुरुष	फोटो उपलब्ध	916	ZRE1695253	निर्वाचक का नाम : कुलदीप सैनी पिता का नाम: प्रकाश चंद सैनी गृह संख्या : 727 ग उम्र : 28 लिंग : पुरुष	फोटो उपलब्ध
917	RJ/04/023/150435	निर्वाचक का नाम : रामनिवास पिता का नाम: कुशलाराम गृह संख्या : 727 क उम्र : 74 लिंग : पुरुष	फोटो उपलब्ध	918	RJ/04/023/150433	निर्वाचक का नाम : गीता पति का नाम: रामनिवास गृह संख्या : 727 क उम्र : 72 लिंग : महिला	फोटो उपलब्ध	919	DKD1797273	निर्वाचक का नाम : मुकेश पिता का नाम: रामनिवास गृह संख्या : 727 क उम्र : 42 लिंग : पुरुष	फोटो उपलब्ध

920	ZRE0035063	निर्वाचक का नाम : राजेश पिता का नाम: रामनिवास गृह संख्या : 727 क उम्र : 40 लिंग : पुरुष	फोटो उपलब्ध	921	ZRE0208884	निर्वाचक का नाम : उषा पति का नाम: मुकेश गृह संख्या : 727 क उम्र : 38 लिंग : महिला	फोटो उपलब्ध	922	ZRE0508895	निर्वाचक का नाम : लक्ष्मी पति का नाम: राजेश गृह संख्या : 727 क उम्र : 34 लिंग : महिला	फोटो उपलब्ध
923	RJ/04/023/150437	निर्वाचक का नाम : नंदलाल पिता का नाम: कुशलाराम गृह संख्या : 727 ख उम्र : 64 लिंग : पुरुष	फोटो उपलब्ध	924	RJ/04/023/150434	निर्वाचक का नाम : मुन्नी पति का नाम: नंदलाल गृह संख्या : 727 ख उम्र : 62 लिंग : महिला	फोटो उपलब्ध	# 925	ZRE0101053	निर्वाचक का नाम : राकेश कुमार पिता का नाम: नन्दाराम गृह संख्या : 727 ख उम्र : 37 लिंग : पुरुष	फोटो उपलब्ध
926	ZRE1553023	निर्वाचक का नाम : बबिता सैनी पति का नाम: राकेश गृह संख्या : 727 ख उम्र : 37 लिंग : महिला	फोटो उपलब्ध	927	ZRE1835669	निर्वाचक का नाम : सरोज पति का नाम: अशोक कुमार गृह संख्या : 727 ख उम्र : 35 लिंग : महिला	फोटो उपलब्ध	928	ZRE0430298	निर्वाचक का नाम : अमित पिता का नाम: नन्द लाल गृह संख्या : 727 ख उम्र : 33 लिंग : पुरुष	फोटो उपलब्ध
929	ZRE1629476	निर्वाचक का नाम : ज्योति सैनी पति का नाम: अमित कुमार गृह संख्या : 727 ख उम्र : 32 लिंग : महिला	फोटो उपलब्ध	930	ZRE1835651	निर्वाचक का नाम : अशोक कुमार पिता का नाम: जितेंद्र कुमार गृह संख्या : 727 ख उम्र : 29 लिंग : पुरुष	फोटो उपलब्ध	931	DKD1634385	निर्वाचक का नाम : सुमित्रा पति का नाम: रोहताश गृह संख्या : 728 उम्र : 81 लिंग : महिला	फोटो उपलब्ध
932	ZRE1348721	निर्वाचक का नाम : गुलाबडी पति का नाम: बुलाराम गृह संख्या : 728 उम्र : 76 लिंग : महिला	फोटो उपलब्ध	933	RJ/04/023/150446	निर्वाचक का नाम : ताराचंद पिता का नाम: जगनाराम गृह संख्या : 728 उम्र : 51 लिंग : पुरुष	फोटो उपलब्ध	934	RJ/04/023/150447	निर्वाचक का नाम : सिलोचना पति का नाम: ताराचंद गृह संख्या : 728 उम्र : 49 लिंग : महिला	फोटो उपलब्ध
935	DKD1709716	निर्वाचक का नाम : राजकुमार पिता का नाम: बुलाराम गृह संख्या : 728 उम्र : 49 लिंग : पुरुष	फोटो उपलब्ध	936	DKD1796952	निर्वाचक का नाम : रामकुमार पिता का नाम: बुलाराम गृह संख्या : 728 उम्र : 48 लिंग : पुरुष	फोटो उपलब्ध	937	ZRE0233981	निर्वाचक का नाम : मंजूदेवी पति का नाम: राजकुमार गृह संख्या : 728 उम्र : 44 लिंग : महिला	फोटो उपलब्ध
938	DKD1634369	निर्वाचक का नाम : रोहलाश पिता का नाम: बुलाराम गृह संख्या : 728 उम्र : 43 लिंग : पुरुष	फोटो उपलब्ध	939	DKD1709765	निर्वाचक का नाम : मोहनलाल पिता का नाम: बुलाराम गृह संख्या : 728 उम्र : 41 लिंग : पुरुष	फोटो उपलब्ध	940	DKD1709724	निर्वाचक का नाम : सोहनलाल पिता का नाम: बुलाराम गृह संख्या : 728 उम्र : 41 लिंग : पुरुष	फोटो उपलब्ध
941	ZRE0668566	निर्वाचक का नाम : ममता पति का नाम: सोहन लाल गृह संख्या : 728 उम्र : 35 लिंग : महिला	फोटो उपलब्ध	942	ZRE0508887	निर्वाचक का नाम : रेखा पति का नाम: मोहन लाल गृह संख्या : 728 उम्र : 35 लिंग : महिला	फोटो उपलब्ध	943	ZRE0508879	निर्वाचक का नाम : कौशल्या पति का नाम: रामकुमार गृह संख्या : 728 उम्र : 33 लिंग : महिला	फोटो उपलब्ध
944	ZRE0430462	निर्वाचक का नाम : जितेंद्र कुमार सैनी पिता का नाम: ताराचन्द गृह संख्या : 728 उम्र : 33 लिंग : पुरुष	फोटो उपलब्ध	945	ZRE1353440	निर्वाचक का नाम : पूनम सैनी पति का नाम: जितेंद्र कुमार सैनी गृह संख्या : 728 उम्र : 29 लिंग : महिला	फोटो उपलब्ध	946	ZRE1556398	निर्वाचक का नाम : प्रियंका पिता का नाम: रोहिताश सैनी गृह संख्या : 728 उम्र : 22 लिंग : महिला	फोटो उपलब्ध
947	ZRE1815398	निर्वाचक का नाम : अंशु सैनी पिता का नाम: रोहिताश गृह संख्या : 728 उम्र : 19 लिंग : पुरुष	फोटो उपलब्ध								

<p>948 2 ZRE1862689</p> <p>निर्वाचक का नाम : नेहा सैनी पिता का नाम: निहाल सिंह गृह संख्या : 659 उम्र : 22 लिंग : महिला</p> <p>फोटो उपलब्ध</p>	<p>949 2 ZRE1862937</p> <p>निर्वाचक का नाम : साहील सैनी पिता का नाम: संजय सैनी गृह संख्या : 702 उम्र : 18 लिंग : पुरुष</p> <p>फोटो उपलब्ध</p>	<p>950 2 ZRE1874080</p> <p>निर्वाचक का नाम : कविता सैनी पति का नाम: राजेश सैनी गृह संख्या : 692 उम्र : 35 लिंग : महिला</p> <p>फोटो उपलब्ध</p>
<p>951 2 ZRE1873942</p> <p>निर्वाचक का नाम : आदित्य सैनी पिता का नाम: राजेश कुमार गृह संख्या : 662 उम्र : 18 लिंग : पुरुष</p> <p>फोटो उपलब्ध</p>	<p>952 2 ZRE1875699</p> <p>निर्वाचक का नाम : रोनक सैनी पिता का नाम: अशोक कुमार गृह संख्या : 677 उम्र : 18 लिंग : पुरुष</p> <p>फोटो उपलब्ध</p>	<p>953 3 ZRE1885524</p> <p>निर्वाचक का नाम : नितिन पिता का नाम: मंगल चंद सैनी गृह संख्या : 723 उम्र : 20 लिंग : पुरुष</p> <p>फोटो उपलब्ध</p>
<p>954 3 ZRE1885508</p> <p>निर्वाचक का नाम : मंगल चंद सैनी पिता का नाम: गुला राम सैनी गृह संख्या : 723 उम्र : 45 लिंग : पुरुष</p> <p>फोटो उपलब्ध</p>	<p>955 2 ZRE1916840</p> <p>निर्वाचक का नाम : निकुंज सैनी पिता का नाम: रोहिताश कुमार गृह संख्या : 691 उम्र : 20 लिंग : पुरुष</p> <p>फोटो उपलब्ध</p>	<p>956 2 ZRE1922491</p> <p>निर्वाचक का नाम : नवीन ग्रेवाल पिता का नाम: अनिल ग्रेवाल गृह संख्या : 713 उम्र : 19 लिंग : पुरुष</p> <p>फोटो उपलब्ध</p>
<p>957 2 RPS1718949</p> <p>निर्वाचक का नाम : निकिता पिता का नाम: शंकर लाल गृह संख्या : 713 घ उम्र : 23 लिंग : महिला</p> <p>फोटो उपलब्ध</p>	<p>958 2 RPS1978592</p> <p>निर्वाचक का नाम : निशा पिता का नाम: शंकर लाल गृह संख्या : 713 घ उम्र : 20 लिंग : महिला</p> <p>फोटो उपलब्ध</p>	<p>959 2 ZRE1366236</p> <p>निर्वाचक का नाम : निकिता सैनी पिता का नाम: रघुवीर सिंह सैनी गृह संख्या : 694 ख उम्र : 25 लिंग : महिला</p> <p>फोटो उपलब्ध</p>
<p>960 3 ZRE1943059</p> <p>निर्वाचक का नाम : विक्की सैनी पिता का नाम: राजकुमार सैनी गृह संख्या : 728 उम्र : 20 लिंग : पुरुष</p> <p>फोटो उपलब्ध</p>	<p>961 3 ZRE1943141</p> <p>निर्वाचक का नाम : राखी पिता का नाम: राजकुमार गृह संख्या : 728 उम्र : 18 लिंग : महिला</p> <p>फोटो उपलब्ध</p>	

निर्वाचकों का विवरण :							
A) मतदाताओं की संख्या :							
		नामावली का प्रकार	निर्वाचक नामावली की पहचान :	मतदाताओं की संख्या :			
				पुरुष	महिला	तृतीय लिंग	कुल
I	मूल	मूल नामावली	समस्त पूरकों को समेकित करते हुए विशेष गहन पुनरीक्षण 2026 की मूल नामावली	495	452	0	947
II	घटक I - परिवर्धन सूची	पूरक 1	विशेष गहन पुनरीक्षण - 2026	8	6	0	14
III	घटक II - विलोपन सूची	पूरक 1	विशेष गहन पुनरीक्षण - 2026	11	14	0	25
IV	लिंग में संशोधन के कारण अंतर			0	0	0	0
पुनरीक्षण के बाद इस नामावली में शुद्ध निर्वाचक (I+II-III+IV)				492	444	0	936
B) संशोधनों की संख्या :							
नामावली का प्रकार		निर्वाचक नामावली की पहचान :		संशोधनों की संख्या :			
पूरक 1		विशेष गहन पुनरीक्षण - 2026		9			

निर्वाचक रजिस्ट्रीकरण अधिकारी द्वारा जारी

E2-मृत्यु, S2-स्थानांतरित, R2-दोहरी प्रविष्टि, M2-लापता, Q2-अहर्ता नहीं