

निर्वाचक नामावली 2026 S20 राजस्थान

विधान सभा क्षेत्र की संख्या , नाम व आरक्षण स्थिति : 30 - उदयपुरवाटी (सामान्य)		भाग संख्या : : 143													
संसदीय निर्वाचन क्षेत्र की संख्या, नाम व आरक्षण स्थिति, जिसमें विधान सभा निर्वाचन क्षेत्र स्थित है : 4 - झुंझुनु (सामान्य)															
1. पुनरीक्षण का विवरण															
पुनरीक्षण का वर्ष :	2026	निर्वाचक नामावली की पहचान :													
अर्हता तिथि :	01-01-2026	समस्त पूरकों को समेकित करते हुए विशेष गहन पुनरीक्षण 2026 की मूल नामावली													
पुनरीक्षण का स्वरूप :	विशेष गहन पुनरीक्षण - 2026														
प्रकाशन की तिथि :	21-02-2026														
2. भाग व मतदान क्षेत्र का विवरण :															
भाग में आने वाले अनुभागों की संख्या और नाम :															
1-ढाणी खोली, राजूवाला, जांगड़ीवाला & बुजी, नेवरी 2-ढाणी बंधाला, सिरदारिया, बांकली & नोवड़ा, नेवरी 3-ढाणी महरावाली, आकाला, नेवरी 4-सेकूवाला, नेवरी 5-ढाणी जांटड़ी वाला, पांगनाला, नेवरी 6-ढाणी गोडाला, नेवरी 7- ढाणी जालवाला, नेवरी 8-प्रेम सिंह वाली, नेवरी 9-ढाणी शाहवाली, निरभाला, नेवरी 10-ढाणी ढुढान्या, गुड्या, रबारी वाला, पिपला वाला & सांगाला, नेवरी	<table style="width: 100%; border-collapse: collapse;"> <tr> <td style="width: 60%;">मुख्य शहर / मुख्य ग्राम</td> <td style="width: 40%;">: नेवरी</td> </tr> <tr> <td>वार्ड</td> <td>:</td> </tr> <tr> <td>पोस्ट ऑफिस</td> <td>: KISHOREPURA BO</td> </tr> <tr> <td>पुलिस थाना</td> <td>: गुढ़ा</td> </tr> <tr> <td>तहसील</td> <td>: उदयपुरवाटी</td> </tr> <tr> <td>जिला</td> <td>: झुंझुनु</td> </tr> <tr> <td>पिन कोड</td> <td>: 333053</td> </tr> </table>	मुख्य शहर / मुख्य ग्राम	: नेवरी	वार्ड	:	पोस्ट ऑफिस	: KISHOREPURA BO	पुलिस थाना	: गुढ़ा	तहसील	: उदयपुरवाटी	जिला	: झुंझुनु	पिन कोड	: 333053
मुख्य शहर / मुख्य ग्राम	: नेवरी														
वार्ड	:														
पोस्ट ऑफिस	: KISHOREPURA BO														
पुलिस थाना	: गुढ़ा														
तहसील	: उदयपुरवाटी														
जिला	: झुंझुनु														
पिन कोड	: 333053														
3. मतदान केंद्र का विवरण															
मतदान केंद्र की संख्या व नाम :		मतदान केन्द्र की विशेष हैसियत (पुरुष/महिला/सामान्य) :	सामान्य												
143 - नेवरी		इस मतदान क्षेत्र के सहायक (ऑक्जिलियरी) मतदान केन्द्रों की संख्या :	0												
मतदान केंद्र का भवन व पता :															
राजकीय उच्च प्राथमिक विद्यालय, नेवरी ढहर															
4. मतदाताओं की संख्या :															
आरंभिक क्रम	अंतिम क्रम	मतदाताओं की संख्या													
संख्या	संख्या	पुरुष	महिला	तृतीय लिंग	कुल										
1	894	473	418	0	891										

निर्वाचक रजिस्ट्रीकरण अधिकारी द्वारा जारी

Nazri Naksha



Google Map View

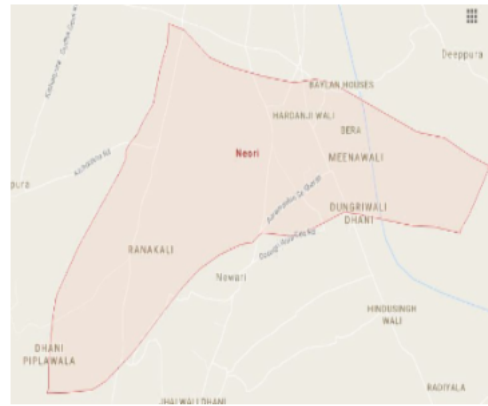

Polling Station Building Front View



Polling Station Front View



Cad View

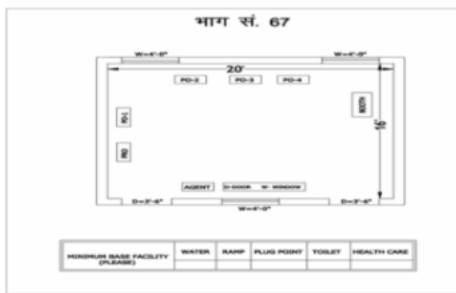

Key MAP View

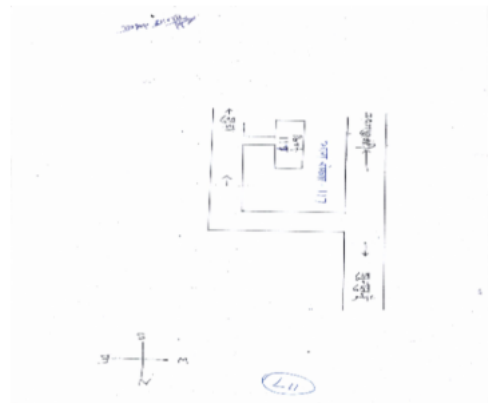

अनुभाग की संख्या व नाम : 1-ढाणी खोली, राजूवाला, जांगड़ीवाला & बुजी, नेवरी

1	RJ/04/026/174348	निर्वाचक का नाम : सुप्यार कंवर पति का नाम: मनोहर सिंह गृह संख्या : 109 उम्र : 81 लिंग : महिला	फोटो उपलब्ध	2	RJ/04/026/174261	निर्वाचक का नाम : भवानी सिंह पिता का नाम: मनोहर सिंह गृह संख्या : 109 उम्र : 61 लिंग : पुरुष	फोटो उपलब्ध	3	MYN1784388	निर्वाचक का नाम : प्रेम कंवर पति का नाम: भवानी सिंह गृह संख्या : 109 उम्र : 59 लिंग : महिला	फोटो उपलब्ध
4	RJ/04/026/174550	निर्वाचक का नाम : गुलाब सिंह पिता का नाम: मनोहर सिंह गृह संख्या : 109 उम्र : 59 लिंग : पुरुष	फोटो उपलब्ध	5	RJ/04/026/174649	निर्वाचक का नाम : कमलेश कंवर पति का नाम: गुलाब सिंह गृह संख्या : 109 उम्र : 57 लिंग : महिला	फोटो उपलब्ध	6	ZIJ1511377	निर्वाचक का नाम : बजरंग सिंह पिता का नाम: मनोहर सिंह गृह संख्या : 109 उम्र : 57 लिंग : पुरुष	फोटो उपलब्ध
7	RJ/04/026/174014	निर्वाचक का नाम : रणजीत सिंह पिता का नाम: मनोहर सिंह गृह संख्या : 109 उम्र : 54 लिंग : पुरुष	फोटो उपलब्ध	8	MYN1335355	निर्वाचक का नाम : मंजू कंवर पति का नाम: बजरंग सिंह गृह संख्या : 109 उम्र : 48 लिंग : महिला	फोटो उपलब्ध	9	MYN1335363	निर्वाचक का नाम : राज कंवर पति का नाम: रणजीत सिंह गृह संख्या : 109 उम्र : 47 लिंग : महिला	फोटो उपलब्ध
10	ZIJ0960369	निर्वाचक का नाम : गोविन्द सिंह शेखावत पिता का नाम: गुलाब सिंह शेखावत गृह संख्या : 109 उम्र : 37 लिंग : पुरुष	फोटो उपलब्ध	11	ZIJ0960385	निर्वाचक का नाम : ज्योति कंवर पति का नाम: रविन्द्र सिंह गृह संख्या : 109 उम्र : 34 लिंग : महिला	फोटो उपलब्ध	12	ZIJ0960377	निर्वाचक का नाम : मैना कंवर पति का नाम: गोविन्द सिंह गृह संख्या : 109 उम्र : 34 लिंग : महिला	फोटो उपलब्ध
13	ZIJ0960401	निर्वाचक का नाम : अरुण सिंह पिता का नाम: भवानी सिंह गृह संख्या : 109 उम्र : 31 लिंग : पुरुष	फोटो उपलब्ध	14	ZIJ0960419	निर्वाचक का नाम : आरती कंवर पति का नाम: अरुण सिंह गृह संख्या : 109 उम्र : 29 लिंग : महिला	फोटो उपलब्ध	15	ZIJ1396308	निर्वाचक का नाम : आदित्य सिंह शेखावत पिता का नाम: रंजीत सिंह गृह संख्या : 109 उम्र : 23 लिंग : पुरुष	फोटो उपलब्ध
16	ZIJ1406354	निर्वाचक का नाम : अजय सिंह पिता का नाम: बजरंग सिंह गृह संख्या : 109 उम्र : 23 लिंग : पुरुष	फोटो उपलब्ध	17	ZIJ1397397	निर्वाचक का नाम : निहारिका शेखावत पिता का नाम: राज कंवर गृह संख्या : 109 उम्र : 23 लिंग : महिला	फोटो उपलब्ध	18	ZIJ1414713	निर्वाचक का नाम : मनीषा कंवर पिता का नाम: बजरंग सिंह गृह संख्या : 109 उम्र : 22 लिंग : महिला	फोटो उपलब्ध
19	MYN1698877	निर्वाचक का नाम : धीसू सिंह पिता का नाम: दुर्गा सिंह गृह संख्या : 110 उम्र : 63 लिंग : पुरुष	फोटो उपलब्ध	20	RJ/04/026/174358	निर्वाचक का नाम : सरोज कंवर पति का नाम: धीसू सिंह गृह संख्या : 110 उम्र : 57 लिंग : महिला	फोटो उपलब्ध	21	ZIJ1511385	निर्वाचक का नाम : रोहितास सिंह पिता का नाम: दुर्गा सिंह गृह संख्या : 110 उम्र : 52 लिंग : पुरुष	फोटो उपलब्ध
22	MYN1567338	निर्वाचक का नाम : रेखा कंवर पति का नाम: रोहितास सिंह गृह संख्या : 110 उम्र : 47 लिंग : महिला	फोटो उपलब्ध	23	ZIJ1128768	निर्वाचक का नाम : अर्चना राठौड़ पति का नाम: विकास सिंह गृह संख्या : 110 उम्र : 30 लिंग : महिला	फोटो उपलब्ध	24	ZIJ0960427	निर्वाचक का नाम : विकास सिंह पिता का नाम: धीसू सिंह शेखावत गृह संख्या : 110 उम्र : 30 लिंग : पुरुष	फोटो उपलब्ध
25	ZIJ1430842	निर्वाचक का नाम : माया कंवर पति का नाम: उत्तम सिंह शेखावत गृह संख्या : 110 उम्र : 26 लिंग : महिला	फोटो उपलब्ध	26	ZIJ1195288	निर्वाचक का नाम : उत्तम सिंह पिता का नाम: रोहितश्वर सिंह गृह संख्या : 110 उम्र : 25 लिंग : पुरुष	फोटो उपलब्ध	27	ZIJ1344001	निर्वाचक का नाम : अंकित सिंह पिता का नाम: रोहिताश्वर सिंह गृह संख्या : 110, दरबार जी की जोहरी उम्र : 23 लिंग : पुरुष	फोटो उपलब्ध
28	RJ/04/026/174291	निर्वाचक का नाम : अजीत सिंह पिता का नाम: जतन सिंह गृह संख्या : 113 उम्र : 83 लिंग : पुरुष	फोटो उपलब्ध	29	RJ/04/026/174762	निर्वाचक का नाम : ईश्वर सिंह पिता का नाम: अजीत सिंह गृह संख्या : 113 उम्र : 60 लिंग : पुरुष	फोटो उपलब्ध	30	RJ/04/026/174811	निर्वाचक का नाम : कमल कंवर पति का नाम: ईश्वर सिंह गृह संख्या : 113 उम्र : 53 लिंग : महिला	फोटो उपलब्ध

31	MYN1335033	निर्वाचक का नाम : अमर सिंह पिता का नाम: अजीत सिंह गृह संख्या : 113 उम्र : 49 लिंग : पुरुष	फोटो उपलब्ध	32	MYN1669035	निर्वाचक का नाम : मदन सिंह पिता का नाम: अजीत सिंह गृह संख्या : 113 उम्र : 44 लिंग : पुरुष	फोटो उपलब्ध	33	ZIJ0224885	निर्वाचक का नाम : राजेश कंवर पिता का नाम: अमर सिंह गृह संख्या : 113 उम्र : 33 लिंग : महिला	फोटो उपलब्ध
34	ZIJ1401256	निर्वाचक का नाम : चैन सिंह पिता का नाम: ईश्वर सिंह गृह संख्या : 113 उम्र : 23 लिंग : पुरुष	फोटो उपलब्ध	35	RJ/04/026/174070	निर्वाचक का नाम : नाहर सिंह पिता का नाम: जतन सिंह गृह संख्या : 114 उम्र : 75 लिंग : पुरुष	फोटो उपलब्ध	36	MYN1375567	निर्वाचक का नाम : सुरेन्द्र सिंह पिता का नाम: नाहर सिंह गृह संख्या : 114 उम्र : 45 लिंग : पुरुष	फोटो उपलब्ध
37	MYN1668797	निर्वाचक का नाम : इचन कंवर पिता का नाम: सुरेन्द्र सिंह गृह संख्या : 114 उम्र : 44 लिंग : महिला	फोटो उपलब्ध	38	ZIJ1548379	निर्वाचक का नाम : रोनक शेखावत पिता का नाम: सुरेन्द्र सिंह शेखावत गृह संख्या : 114 उम्र : 21 लिंग : महिला	फोटो उपलब्ध	39	ZIJ1844034	निर्वाचक का नाम : भंवर सिंह पिता का नाम: इन्द्र सिंह गृह संख्या : 129 उम्र : 69 लिंग : पुरुष	फोटो उपलब्ध
40	ZIJ1844042	निर्वाचक का नाम : रघुवीर सिंह पिता का नाम: इन्द्र सिंह गृह संख्या : 129 उम्र : 67 लिंग : पुरुष	फोटो उपलब्ध	41	ZIJ1844059	निर्वाचक का नाम : रतन कंवर पिता का नाम: भंवर सिंह गृह संख्या : 129 उम्र : 64 लिंग : महिला	फोटो उपलब्ध	42	ZIJ1844067	निर्वाचक का नाम : रसाल कंवर पिता का नाम: रघुवीर सिंह गृह संख्या : 129 उम्र : 64 लिंग : महिला	फोटो उपलब्ध
43	ZIJ0011957	निर्वाचक का नाम : सत्यपाल सिंह पिता का नाम: रघुवीर सिंह गृह संख्या : 129 उम्र : 47 लिंग : पुरुष	फोटो उपलब्ध	44	ZIJ0375170	निर्वाचक का नाम : औकार सिंह पिता का नाम: रघुवीर सिंह गृह संख्या : 129 उम्र : 44 लिंग : पुरुष	फोटो उपलब्ध	45	MYN1784479	निर्वाचक का नाम : पूनम कंवर पिता का नाम: सत्यपाल सिंह गृह संख्या : 129 उम्र : 43 लिंग : महिला	फोटो उपलब्ध
46	ZIJ0065128	निर्वाचक का नाम : घनश्याम सिंह पिता का नाम: भंवर सिंह गृह संख्या : 129 उम्र : 40 लिंग : पुरुष	फोटो उपलब्ध	47	ZIJ0065136	निर्वाचक का नाम : गोविन्द सिंह पिता का नाम: रघुवीर सिंह गृह संख्या : 129 उम्र : 39 लिंग : पुरुष	फोटो उपलब्ध	48	ZIJ0665356	निर्वाचक का नाम : नगीना कंवर पिता का नाम: गोविन्द सिंह गृह संख्या : 129 उम्र : 38 लिंग : महिला	फोटो उपलब्ध
49	ZIJ0826107	निर्वाचक का नाम : नीलम कंवर पिता का नाम: औकार सिंह गृह संख्या : 129 उम्र : 33 लिंग : महिला	फोटो उपलब्ध	50	ZIJ0665349	निर्वाचक का नाम : पिकी कंवर पिता का नाम: घनश्याम सिंह गृह संख्या : 129 उम्र : 30 लिंग : महिला	फोटो उपलब्ध	51	ZIJ1675388	निर्वाचक का नाम : खुशी शेखावत पिता का नाम: सत्यपाल सिंह शेखावत गृह संख्या : 129 उम्र : 21 लिंग : महिला	फोटो उपलब्ध
52	ZIJ1612209	निर्वाचक का नाम : बहादुर सिंह शेखावत पिता का नाम: नारयण सिंह गृह संख्या : 130 उम्र : 84 लिंग : पुरुष	फोटो उपलब्ध	53	ZIJ1818079	निर्वाचक का नाम : गिरवर सिंह पिता का नाम: श्योल सिंह गृह संख्या : 130 उम्र : 79 लिंग : पुरुष	फोटो उपलब्ध	54	ZIJ1818087	निर्वाचक का नाम : सन्तोष कंवर पिता का नाम: गिरवर सिंह गृह संख्या : 130 उम्र : 73 लिंग : महिला	फोटो उपलब्ध
55	ZIJ1788884	निर्वाचक का नाम : विक्रम सिंह शेखावत पिता का नाम: गिरवर सिंह शेखावत गृह संख्या : 130 उम्र : 56 लिंग : पुरुष	फोटो उपलब्ध	56	MYN1375609	निर्वाचक का नाम : वीरेन्द्र सिंह पिता का नाम: गिरवर सिंह गृह संख्या : 130 उम्र : 47 लिंग : पुरुष	फोटो उपलब्ध	57	ZIJ0199620	निर्वाचक का नाम : सरोज कंवर पिता का नाम: लाल सिंह शेखावत गृह संख्या : 130 उम्र : 45 लिंग : महिला	फोटो उपलब्ध
58	ZIJ0224910	निर्वाचक का नाम : ओमलता कंवर पिता का नाम: विरेन्द्र सिंह गृह संख्या : 130 उम्र : 37 लिंग : महिला	फोटो उपलब्ध	59	ZIJ1774124	निर्वाचक का नाम : उदयराज शेखावत पिता का नाम: विक्रम सिंह शेखावत गृह संख्या : 130 उम्र : 20 लिंग : पुरुष	फोटो उपलब्ध	60	ZIJ1844331	निर्वाचक का नाम : गुनम पिता का नाम: मुखा गृह संख्या : 132 उम्र : 61 लिंग : पुरुष	फोटो उपलब्ध

61	ZIJ1844349	निर्वाचक का नाम : लक्ष्मण पिता का नाम: मुख्त गृह संख्या : 132 उम्र : 59 लिंग : पुरुष	फोटो उपलब्ध	62	ZIJ1844521	निर्वाचक का नाम : छोटी पति का नाम: गुगन गृह संख्या : 132 उम्र : 57 लिंग : महिला	फोटो उपलब्ध	63	ZIJ1844539	निर्वाचक का नाम : प्रेमकुमारी पति का नाम: लक्ष्मण गृह संख्या : 132 उम्र : 56 लिंग : महिला	फोटो उपलब्ध
64	ZIJ1816545	निर्वाचक का नाम : कोमल सैनी पिता का नाम: गुगन राम सैनी गृह संख्या : 132 उम्र : 21 लिंग : महिला	फोटो उपलब्ध	65	ZIJ1844547	निर्वाचक का नाम : बनारसी पति का नाम: कालू राम गृह संख्या : 134 उम्र : 84 लिंग : महिला	फोटो उपलब्ध	66	ZIJ1844554	निर्वाचक का नाम : नाथू राम पिता का नाम: कालू राम गृह संख्या : 134 उम्र : 64 लिंग : पुरुष	फोटो उपलब्ध
67	ZIJ1844562	निर्वाचक का नाम : मिश्री पति का नाम: नाथू राम गृह संख्या : 134 उम्र : 62 लिंग : महिला	फोटो उपलब्ध	68	ZIJ1844570	निर्वाचक का नाम : लाल चन्द पिता का नाम: कालू राम गृह संख्या : 134 उम्र : 54 लिंग : पुरुष	फोटो उपलब्ध	69	ZIJ1844588	निर्वाचक का नाम : कमली पति का नाम: लालचन्द गृह संख्या : 134 उम्र : 53 लिंग : महिला	फोटो उपलब्ध
70	ZIJ1346477	निर्वाचक का नाम : बाबू लाल सैनी पिता का नाम: नाथू राम सैनी गृह संख्या : 134 उम्र : 35 लिंग : पुरुष	फोटो उपलब्ध	71	ZIJ1346626	निर्वाचक का नाम : संजू कुमारी पति का नाम: बाबू लाल सैनी गृह संख्या : 134 उम्र : 31 लिंग : महिला	फोटो उपलब्ध	72	ZIJ1346972	निर्वाचक का नाम : एकता कुमारी पति का नाम: शंकर लाल सैनी गृह संख्या : 134 उम्र : 29 लिंग : महिला	फोटो उपलब्ध
73	ZIJ1346675	निर्वाचक का नाम : शंकर लाल सैनी पिता का नाम: नाथू राम सैनी गृह संख्या : 134 उम्र : 29 लिंग : पुरुष	फोटो उपलब्ध	74	ZIJ1519149	निर्वाचक का नाम : सुमन सैनी पिता का नाम: लाल चंद सैनी गृह संख्या : 134 उम्र : 27 लिंग : महिला	फोटो उपलब्ध	75	ZIJ1543677	निर्वाचक का नाम : राजेश सैनी पिता का नाम: लालचंद सैनी गृह संख्या : 134 उम्र : 21 लिंग : पुरुष	फोटो उपलब्ध
76	ZIJ1655604	निर्वाचक का नाम : संजय सैनी पिता का नाम: लालचंद सैनी गृह संख्या : 134 उम्र : 20 लिंग : पुरुष	फोटो उपलब्ध								

77	ZIJ1796432	निर्वाचक का नाम : करण सिंह शेखावत पिता का नाम: नरेंद्र सिंह शेखावत गृह संख्या : 01 उम्र : 22 लिंग : पुरुष	78	ZIJ1842772	निर्वाचक का नाम : चोथमल पिता का नाम: प्रभु राम गृह संख्या : 111 उम्र : 59 लिंग : पुरुष	79	ZIJ1842780	निर्वाचक का नाम : भागीरथ राम पिता का नाम: प्रभु राम गृह संख्या : 111 उम्र : 58 लिंग : पुरुष
80	ZIJ1842798	निर्वाचक का नाम : दवारका प्रसाद पिता का नाम: प्रभु राम गृह संख्या : 111 उम्र : 54 लिंग : पुरुष	81	ZIJ1842806	निर्वाचक का नाम : मोहनी देवी पिता का नाम: दवारका प्रसाद गृह संख्या : 111 उम्र : 52 लिंग : महिला	82	ZIJ1843184	निर्वाचक का नाम : गीता पिता का नाम: चोथमल गृह संख्या : 111 उम्र : 51 लिंग : महिला
83	MYN1506682	निर्वाचक का नाम : तीजा पिता का नाम: भागीरथ गृह संख्या : 111 उम्र : 50 लिंग : महिला	84	ZIJ0342378	निर्वाचक का नाम : राकेश पिता का नाम: द्वारका प्रसाद गृह संख्या : 111 उम्र : 31 लिंग : पुरुष	85	ZIJ0855916	निर्वाचक का नाम : विनोद पिता का नाम: द्वारका प्रसाद गृह संख्या : 111 उम्र : 29 लिंग : पुरुष
86	ZIJ0855924	निर्वाचक का नाम : जितेन्द्र पिता का नाम: चोथमल गृह संख्या : 111 उम्र : 28 लिंग : पुरुष	87	ZIJ1663665	निर्वाचक का नाम : मंजू सैनी पिता का नाम: राकेश सैनी गृह संख्या : 111 उम्र : 27 लिंग : महिला	88	ZIJ1041714	निर्वाचक का नाम : नेहा सैनी पिता का नाम: चोथमल सैनी गृह संख्या : 111 उम्र : 26 लिंग : महिला
89	ZIJ1344019	निर्वाचक का नाम : राजकुमार सैनी पिता का नाम: चोथमल सैनी गृह संख्या : 111 उम्र : 23 लिंग : पुरुष	90	ZIJ1553817	निर्वाचक का नाम : राजेश कुमार सैनी पिता का नाम: भागीरथ मल सैनी गृह संख्या : 111 उम्र : 21 लिंग : पुरुष	91	ZIJ1843192	निर्वाचक का नाम : सुल्तान पिता का नाम: प्रभु राम गृह संख्या : 112 उम्र : 64 लिंग : पुरुष
92	ZIJ1843200	निर्वाचक का नाम : सुन्दरी देवी पिता का नाम: सुल्तान गृह संख्या : 112 उम्र : 62 लिंग : महिला	93	ZIJ0960443	निर्वाचक का नाम : सुभाष सैनी पिता का नाम: सुलतान गृह संख्या : 112 उम्र : 29 लिंग : पुरुष	94	ZIJ0960450	निर्वाचक का नाम : सीमा कुमारी पिता का नाम: सुलतान गृह संख्या : 112 उम्र : 29 लिंग : महिला
95	ZIJ0960468	निर्वाचक का नाम : संदीप कुमार पिता का नाम: सुलतान राम गृह संख्या : 112 उम्र : 27 लिंग : पुरुष	96	ZIJ1843374	निर्वाचक का नाम : सुवा पिता का नाम: घोटू गृह संख्या : 115 उम्र : 81 लिंग : महिला	97	MYN1335058	निर्वाचक का नाम : कमला देवी पिता का नाम: घासी राम सैनी गृह संख्या : 115 उम्र : 51 लिंग : महिला
98	ZIJ1843382	निर्वाचक का नाम : घासी राम सैनी पिता का नाम: घोटू राम सैनी गृह संख्या : 115 उम्र : 50 लिंग : पुरुष	99	MYN1698844	निर्वाचक का नाम : गिरधारी लाल सैनी पिता का नाम: घोटू राम सैनी गृह संख्या : 115 उम्र : 47 लिंग : पुरुष	100	MYN1567296	निर्वाचक का नाम : मनीषा देवी पिता का नाम: गिरधारी लाल सैनी गृह संख्या : 115 उम्र : 46 लिंग : महिला
101	ZIJ0117607	निर्वाचक का नाम : चोथमल पिता का नाम: घोटूराम गृह संख्या : 115 उम्र : 41 लिंग : पुरुष	102	ZIJ1745884	निर्वाचक का नाम : मीना देवी पिता का नाम: चोथमल सैनी गृह संख्या : 115 उम्र : 21 लिंग : महिला	103	ZIJ1863133	निर्वाचक का नाम : कृष्णा सैनी पिता का नाम: गिरधारी लाल सैनी गृह संख्या : 115 उम्र : 19 लिंग : महिला
104	ZIJ1863513	निर्वाचक का नाम : नितिन सैनी पिता का नाम: गिरधारी लाल सैनी गृह संख्या : 115 उम्र : 19 लिंग : पुरुष	105	ZIJ1843390	निर्वाचक का नाम : ग्यारसी पिता का नाम: धुडा गृह संख्या : 116 उम्र : 75 लिंग : महिला	106	ZIJ0199562	निर्वाचक का नाम : मन्जू देवी पिता का नाम: भातूराम गृह संख्या : 116 उम्र : 46 लिंग : महिला

107	ZIJ0103754	निर्वाचक का नाम : रिछपाल पिता का नाम: धूडा राम गृह संख्या : 116 उम्र : 38 लिंग : पुरुष	108	ZIJ0011940	निर्वाचक का नाम : जीवन लाल पिता का नाम: धूडा राम गृह संख्या : 116 उम्र : 37 लिंग : पुरुष	109	ZIJ0342451	निर्वाचक का नाम : माया पति का नाम: जीवण गृह संख्या : 116 उम्र : 35 लिंग : महिला
110	ZIJ0342444	निर्वाचक का नाम : गीता पति का नाम: रिछपाल गृह संख्या : 116 उम्र : 35 लिंग : महिला	111	ZIJ1414556	निर्वाचक का नाम : मनीष सैनी पिता का नाम: भातुराम सैनी गृह संख्या : 116 उम्र : 22 लिंग : पुरुष	112	ZIJ1555804	निर्वाचक का नाम : सुशीला सैनी पिता का नाम: भातुराम गृह संख्या : 116 उम्र : 21 लिंग : महिला
113	ZIJ1830264	निर्वाचक का नाम : कल्पेश सैनी पिता का नाम: भातु राम सैनी गृह संख्या : 116 उम्र : 20 लिंग : पुरुष	114	ZIJ1510627	निर्वाचक का नाम : रामू राम सैनी पिता का नाम: जमना राम गृह संख्या : 117 उम्र : 75 लिंग : पुरुष	115	ZIJ1843408	निर्वाचक का नाम : मूलती पति का नाम: रामू गृह संख्या : 117 उम्र : 70 लिंग : महिला
116	ZIJ1843416	निर्वाचक का नाम : भागली पति का नाम: शंकर गृह संख्या : 117 उम्र : 63 लिंग : महिला	117	ZIJ1843424	निर्वाचक का नाम : सुरजमल पिता का नाम: जमना गृह संख्या : 117 उम्र : 53 लिंग : पुरुष	118	MYN1669118	निर्वाचक का नाम : सुमित्रा पति का नाम: सुरजमल गृह संख्या : 117 उम्र : 50 लिंग : महिला
119	ZIJ0960476	निर्वाचक का नाम : कृष्णा पति का नाम: शीशराम गृह संख्या : 117 उम्र : 33 लिंग : महिला	120	ZIJ0471482	निर्वाचक का नाम : शीशराम पिता का नाम: रामूराम गृह संख्या : 117 उम्र : 32 लिंग : पुरुष	121	ZIJ0665331	निर्वाचक का नाम : रामधन पिता का नाम: शंकरलाल गृह संख्या : 117 उम्र : 32 लिंग : पुरुष
122	ZIJ0960484	निर्वाचक का नाम : कविता पति का नाम: विजेन्द्र कुमार गृह संख्या : 117 उम्र : 31 लिंग : महिला	123	ZIJ0855932	निर्वाचक का नाम : राजेंद्र प्रसाद पिता का नाम: रामूराम गृह संख्या : 117 उम्र : 29 लिंग : पुरुष	124	ZIJ0855940	निर्वाचक का नाम : विजेन्द्र कुमार पिता का नाम: रामूराम गृह संख्या : 117 उम्र : 29 लिंग : पुरुष
125	ZIJ1401769	निर्वाचक का नाम : सजना सैनी पति का नाम: राजेंद्र प्रसाद सैनी गृह संख्या : 117 उम्र : 26 लिंग : महिला	126	ZIJ1344530	निर्वाचक का नाम : माया सैनी पिता का नाम: सुरज मल सैनी गृह संख्या : 117 उम्र : 24 लिंग : महिला	127	ZIJ1344548	निर्वाचक का नाम : अनिता सैनी पिता का नाम: सुरज मल सैनी गृह संख्या : 117 उम्र : 23 लिंग : महिला
128	ZIJ1474998	निर्वाचक का नाम : पिकु कुमारी सैनी पति का नाम: रामधन गृह संख्या : 117 उम्र : 23 लिंग : महिला	129	ZIJ1414564	निर्वाचक का नाम : सुनील सैनी पिता का नाम: शंकर लाल सैनी गृह संख्या : 117 उम्र : 22 लिंग : पुरुष	130	ZIJ1777242	निर्वाचक का नाम : मुकेश सैनी पिता का नाम: सूरज मल सैनी गृह संख्या : 117 उम्र : 20 लिंग : पुरुष
131	ZIJ1830256	निर्वाचक का नाम : राहुल सैनी पिता का नाम: शंकर लाल सैनी गृह संख्या : 117 उम्र : 20 लिंग : पुरुष	132	ZIJ1843580	निर्वाचक का नाम : धापली पति का नाम: समंदर गृह संख्या : 118 उम्र : 65 लिंग : महिला	133	ZIJ1310986	निर्वाचक का नाम : समंदर पिता का नाम: गिलाराम गृह संख्या : 118 उम्र : 48 लिंग : पुरुष
134	ZIJ0342196	निर्वाचक का नाम : रूडमल पिता का नाम: समंदर गृह संख्या : 118 उम्र : 33 लिंग : पुरुष	135	ZIJ1663467	निर्वाचक का नाम : पूजा सैनी पिता का नाम: समंदर लाल सैनी गृह संख्या : 118 उम्र : 26 लिंग : महिला	136	ZIJ1816933	निर्वाचक का नाम : दिनेश सैनी पिता का नाम: समंदर लाल सैनी गृह संख्या : 118 उम्र : 20 लिंग : पुरुष

137	ZIJ1697523	निर्वाचक का नाम : प्रियंका सैनी पिता का नाम: समदर लाल सैनी गृह संख्या : 118 उम्र : 20 लिंग : महिला	फोटो उपलब्ध	138	ZIJ1843598	निर्वाचक का नाम : ओमली पति का नाम: बनवारी गृह संख्या : 119 उम्र : 63 लिंग : महिला	फोटो उपलब्ध	139	MYN1784396	निर्वाचक का नाम : आशा देवी पति का नाम: दुर्गाप्रसाद गृह संख्या : 119 उम्र : 41 लिंग : महिला	फोटो उपलब्ध
140	MYN1668664	निर्वाचक का नाम : दुर्गा प्रसाद सैनी पिता का नाम: बनवारी गृह संख्या : 119 उम्र : 41 लिंग : पुरुष	फोटो उपलब्ध	141	MYN1784404	निर्वाचक का नाम : कैलाश चन्द पिता का नाम: बनवारी लाल गृह संख्या : 119 उम्र : 38 लिंग : पुरुष	फोटो उपलब्ध	142	ZIJ0103762	निर्वाचक का नाम : बिरजेश पिता का नाम: बनवारी लाल गृह संख्या : 119 उम्र : 37 लिंग : पुरुष	फोटो उपलब्ध
143	ZIJ0411603	निर्वाचक का नाम : किरण पति का नाम: कैलाशचन्द गृह संख्या : 119 उम्र : 35 लिंग : महिला	फोटो उपलब्ध	144	ZIJ1403096	निर्वाचक का नाम : विद्या कुमारी सैनी पति का नाम: ब्रिजेश सैनी गृह संख्या : 119 उम्र : 33 लिंग : महिला	फोटो उपलब्ध	145	ZIJ1830298	निर्वाचक का नाम : टीना सैनी पिता का नाम: दुर्गा प्रसाद सैनी गृह संख्या : 119 उम्र : 20 लिंग : महिला	फोटो उपलब्ध
146	RJ/04/026/174561	निर्वाचक का नाम : झाबर राम पिता का नाम: बदरी राम गृह संख्या : 120 उम्र : 64 लिंग : पुरुष	फोटो उपलब्ध	147	ZIJ1843606	निर्वाचक का नाम : बल राम पिता का नाम: हरू राम गृह संख्या : 120 उम्र : 60 लिंग : पुरुष	फोटो उपलब्ध	148	ZIJ1843614	निर्वाचक का नाम : गुलाबी देवी पति का नाम: बल राम गृह संख्या : 120 उम्र : 59 लिंग : महिला	फोटो उपलब्ध
149	MYN1375575	निर्वाचक का नाम : पूर्णमल सैनी पिता का नाम: बदरी राम गृह संख्या : 120 उम्र : 58 लिंग : पुरुष	फोटो उपलब्ध	150	ZIJ1510635	निर्वाचक का नाम : आची पति का नाम: पूर्णराम गृह संख्या : 120 उम्र : 53 लिंग : महिला	फोटो उपलब्ध	151	ZIJ0342238	निर्वाचक का नाम : ताराचन्द पिता का नाम: बलराम गृह संख्या : 120 उम्र : 40 लिंग : पुरुष	फोटो उपलब्ध
152	ZIJ0286844	निर्वाचक का नाम : लक्ष्मण पिता का नाम: बलराम गृह संख्या : 120 उम्र : 34 लिंग : पुरुष	फोटो उपलब्ध	153	ZIJ0471490	निर्वाचक का नाम : सज्जना पति का नाम: ताराचन्द गृह संख्या : 120 उम्र : 33 लिंग : महिला	फोटो उपलब्ध	154	ZIJ1520824	निर्वाचक का नाम : सोनू पति का नाम: राजेश गृह संख्या : 120 उम्र : 32 लिंग : महिला	फोटो उपलब्ध
155	ZIJ0960492	निर्वाचक का नाम : राजेश सैनी पिता का नाम: झाबर मल सैनी गृह संख्या : 120 उम्र : 31 लिंग : पुरुष	फोटो उपलब्ध	156	ZIJ0746776	निर्वाचक का नाम : मंजू पति का नाम: लक्ष्मण गृह संख्या : 120 उम्र : 31 लिंग : महिला	फोटो उपलब्ध	157	ZIJ0746768	निर्वाचक का नाम : राम कुमार पिता का नाम: बलराम गृह संख्या : 120 उम्र : 30 लिंग : पुरुष	फोटो उपलब्ध
S 158	ZIJ0960500	निर्वाचक का नाम : झुमा सैनी पिता का नाम: झाबर मल गृह संख्या : 120 उम्र : 29 लिंग : महिला	फोटो उपलब्ध	159	ZIJ1195320	निर्वाचक का नाम : प्रताप सैनी पिता का नाम: पूर्ण मल सैनी गृह संख्या : 120 उम्र : 25 लिंग : पुरुष	फोटो उपलब्ध	160	ZIJ1804871	निर्वाचक का नाम : सीता सैनी पति का नाम: प्रताप सैनी गृह संख्या : 120 उम्र : 23 लिंग : महिला	फोटो उपलब्ध
161	ZIJ1424548	निर्वाचक का नाम : सचिन सैनी पिता का नाम: पूरणमल सैनी गृह संख्या : 120 उम्र : 22 लिंग : पुरुष	फोटो उपलब्ध	162	ZIJ1551225	निर्वाचक का नाम : अर्चना सैनी पिता का नाम: पूर्ण मल सैनी गृह संख्या : 120 उम्र : 21 लिंग : महिला	फोटो उपलब्ध	S 163	ZIJ1561117	निर्वाचक का नाम : कल्पना सैनी पिता का नाम: झाबर मल सैनी गृह संख्या : 120 उम्र : 21 लिंग : महिला	फोटो उपलब्ध
164	RJ/04/026/174563	निर्वाचक का नाम : मामराज पिता का नाम: हनुमान गृह संख्या : 121 उम्र : 74 लिंग : पुरुष	फोटो उपलब्ध	165	RJ/04/026/174325	निर्वाचक का नाम : बनारसी पति का नाम: मामराज गृह संख्या : 121 उम्र : 71 लिंग : महिला	फोटो उपलब्ध	166	MYN1784412	निर्वाचक का नाम : बौदूराम पिता का नाम: मामराज गृह संख्या : 121 उम्र : 47 लिंग : पुरुष	फोटो उपलब्ध

167	ZIJ0150730	निर्वाचक का नाम : शंकर लाल पिता का नाम: मामराज गृह संख्या : 121 उम्र : 44 लिंग : पुरुष	168	MYN1784420	निर्वाचक का नाम : सुशीला देवी पति का नाम: बोटुराम गृह संख्या : 121 उम्र : 41 लिंग : महिला	169	ZIJ0960518	निर्वाचक का नाम : चौध मल पिता का नाम: मामराज गृह संख्या : 121 उम्र : 35 लिंग : पुरुष
170	ZIJ1520816	निर्वाचक का नाम : जानकी देवी पति का नाम: शंकर लाल गृह संख्या : 121 उम्र : 31 लिंग : महिला	171	ZIJ0960526	निर्वाचक का नाम : विनोद सैनी पिता का नाम: मामराज सैनी गृह संख्या : 121 उम्र : 30 लिंग : पुरुष	172	ZIJ1729649	निर्वाचक का नाम : गीता सैनी पिता का नाम: बोटुराम सैनी गृह संख्या : 121 उम्र : 20 लिंग : महिला
173	RJ/04/026/174823	निर्वाचक का नाम : नाथुराम पिता का नाम: कालूराम गृह संख्या : 122 उम्र : 80 लिंग : पुरुष	174	RJ/04/026/174355	निर्वाचक का नाम : चूकली पति का नाम: नाथु गृह संख्या : 122 उम्र : 70 लिंग : महिला	175	ZIJ1309251	निर्वाचक का नाम : नरेन्द्र कुमार सैनी पिता का नाम: नाथू राम सैनी गृह संख्या : 122 उम्र : 51 लिंग : पुरुष
176	RJ/04/026/174886	निर्वाचक का नाम : मोहन पिता का नाम: नाथुराम गृह संख्या : 122 उम्र : 49 लिंग : पुरुष	177	MYN1375583	निर्वाचक का नाम : हीरा लाल पिता का नाम: जगदीश गृह संख्या : 122 उम्र : 49 लिंग : पुरुष	178	MYN1335066	निर्वाचक का नाम : मकोली पति का नाम: मोहन गृह संख्या : 122 उम्र : 48 लिंग : महिला
179	MYN1375591	निर्वाचक का नाम : माया पति का नाम: हीरा लाल गृह संख्या : 122 उम्र : 44 लिंग : महिला	180	ZIJ0855957	निर्वाचक का नाम : कमलेश सैनी पिता का नाम: नरेन्द्र सैनी गृह संख्या : 122 उम्र : 27 लिंग : पुरुष	181	ZIJ1195338	निर्वाचक का नाम : मनीष सैनी पिता का नाम: मोहन लाल सैनी गृह संख्या : 122 उम्र : 25 लिंग : पुरुष
182	ZIJ1302116	निर्वाचक का नाम : रजनीश पिता का नाम: नरेन्द्र गृह संख्या : 122 उम्र : 24 लिंग : पुरुष	183	ZIJ1518356	निर्वाचक का नाम : संदीप कुमार सैनी पिता का नाम: मोहन लाल सैनी गृह संख्या : 122 उम्र : 23 लिंग : पुरुष	184	ZIJ1817576	निर्वाचक का नाम : सुनील सैनी पिता का नाम: नरेन्द्र कुमार सैनी गृह संख्या : 122 उम्र : 20 लिंग : पुरुष
185	ZIJ1829399	निर्वाचक का नाम : अंकित सैनी पिता का नाम: हीरा लाल सैनी गृह संख्या : 122 उम्र : 20 लिंग : पुरुष	186	ZIJ1830207	निर्वाचक का नाम : रेशमा सैनी पिता का नाम: मोहन लाल सैनी गृह संख्या : 122 उम्र : 20 लिंग : महिला	187	RJ/04/026/174656	निर्वाचक का नाम : जगदीश पिता का नाम: कालू गृह संख्या : 123 उम्र : 71 लिंग : पुरुष
188	RJ/04/026/174370	निर्वाचक का नाम : रामली पति का नाम: जगदीश गृह संख्या : 123 उम्र : 69 लिंग : महिला	189	MYN1784438	निर्वाचक का नाम : मोहनी पति का नाम: नरेन्द्र गृह संख्या : 123 उम्र : 49 लिंग : महिला	190	ZIJ0103770	निर्वाचक का नाम : राधेश्याम पिता का नाम: नाथूराम गृह संख्या : 123 उम्र : 44 लिंग : पुरुष
191	ZIJ1273150	निर्वाचक का नाम : अनिता देवी पति का नाम: राधेश्याम गृह संख्या : 123 उम्र : 30 लिंग : महिला	192	ZIJ1663517	निर्वाचक का नाम : आरती सैनी पिता का नाम: हीरा लाल सैनी गृह संख्या : 123 उम्र : 21 लिंग : महिला	193	RJ/04/026/174564	निर्वाचक का नाम : मदनलाल पिता का नाम: कालू गृह संख्या : 124 उम्र : 64 लिंग : पुरुष
194	RJ/04/026/174371	निर्वाचक का नाम : मंगलती पति का नाम: मदनलाल गृह संख्या : 124 उम्र : 61 लिंग : महिला	195	ZIJ0117616	निर्वाचक का नाम : सुरेश पिता का नाम: मदन लाल गृह संख्या : 124 उम्र : 36 लिंग : पुरुष	196	ZIJ0117625	निर्वाचक का नाम : सुभाष पिता का नाम: मदन लाल गृह संख्या : 124 उम्र : 35 लिंग : पुरुष

197	ZIJ1418078	निर्वाचक का नाम : मनीषा सैनी पति का नाम: सुभाष सैनी गृह संख्या : 124 उम्र : 23 लिंग : महिला	फोटो उपलब्ध	198	ZIJ1455526	निर्वाचक का नाम : मंजू सैनी पति का नाम: सुरेश सैनी गृह संख्या : 124 उम्र : 23 लिंग : महिला	फोटो उपलब्ध	199	MYN1784446	निर्वाचक का नाम : मुकेश कुमार पिता का नाम: किशनाराम गृह संख्या : 125 उम्र : 65 लिंग : पुरुष	फोटो उपलब्ध
200	RJ/04/026/174372	निर्वाचक का नाम : पांजीदेवी पति का नाम: मुकेश कुमार गृह संख्या : 125 उम्र : 63 लिंग : महिला	फोटो उपलब्ध	201	ZIJ0411611	निर्वाचक का नाम : महेन्द्र कुमार पिता का नाम: मुकेश कुमार गृह संख्या : 125 उम्र : 32 लिंग : पुरुष	फोटो उपलब्ध	202	ZIJ1734383	निर्वाचक का नाम : पूजा सैनी पिता का नाम: मुकेश कुमार सैनी गृह संख्या : 125 उम्र : 20 लिंग : महिला	फोटो उपलब्ध
203	MYN1698851	निर्वाचक का नाम : सुण्डा राम पिता का नाम: किशनाराम गृह संख्या : 126 उम्र : 74 लिंग : पुरुष	फोटो उपलब्ध	204	RJ/04/026/174351	निर्वाचक का नाम : अण्ची पति का नाम: सुन्दा राम गृह संख्या : 126 उम्र : 61 लिंग : महिला	फोटो उपलब्ध	205	ZIJ0411629	निर्वाचक का नाम : कैलाश पिता का नाम: सुण्डाराम गृह संख्या : 126 उम्र : 35 लिंग : पुरुष	फोटो उपलब्ध
206	ZIJ0960534	निर्वाचक का नाम : जयप्रकाश पिता का नाम: सुण्डाराम गृह संख्या : 126 उम्र : 30 लिंग : पुरुष	फोटो उपलब्ध	207	ZIJ1817675	निर्वाचक का नाम : पूजा सैनी पति का नाम: कैलाश सैनी गृह संख्या : 126 उम्र : 22 लिंग : महिला	फोटो उपलब्ध	208	ZIJ0248229	निर्वाचक का नाम : भैरू सिंह पिता का नाम: जसवन्त सिंह गृह संख्या : 127 उम्र : 65 लिंग : पुरुष	फोटो उपलब्ध
209	RJ/04/026/174316	निर्वाचक का नाम : किरण कंवर पति का नाम: भैरू सिंह गृह संख्या : 127 उम्र : 57 लिंग : महिला	फोटो उपलब्ध	210	ZIJ1747773	निर्वाचक का नाम : जीवन सिंह शेखावत पिता का नाम: सावत सिंह शेखावत गृह संख्या : 127 उम्र : 57 लिंग : पुरुष	फोटो उपलब्ध	211	RJ/04/026/174802	निर्वाचक का नाम : हेम कंवर पति का नाम: जीवन सिंह गृह संख्या : 127 उम्र : 55 लिंग : महिला	फोटो उपलब्ध
212	ZIJ0248237	निर्वाचक का नाम : संतोष कंवर पति का नाम: कायम सिंह गृह संख्या : 127 उम्र : 51 लिंग : महिला	फोटो उपलब्ध	213	ZIJ1636083	निर्वाचक का नाम : शेखावत भावना कवर पिता का नाम: जीवन सिंह गृह संख्या : 127 उम्र : 25 लिंग : महिला	फोटो उपलब्ध	214	ZIJ1635978	निर्वाचक का नाम : शेखावत राज कवर पिता का नाम: जीवन सिंह गृह संख्या : 127 उम्र : 21 लिंग : महिला	फोटो उपलब्ध
215	RJ/04/026/174031	निर्वाचक का नाम : राजेन्द्र सिंह पिता का नाम: म्हाल सिंह गृह संख्या : 128 उम्र : 69 लिंग : पुरुष	फोटो उपलब्ध	216	RJ/04/026/174365	निर्वाचक का नाम : बिमल कंवर पति का नाम: राजेन्द्र सिंह गृह संख्या : 128 उम्र : 67 लिंग : महिला	फोटो उपलब्ध	217	RJ/04/026/174826	निर्वाचक का नाम : रघुवीर सिंह पिता का नाम: बिन्दु सिंह गृह संख्या : 128 उम्र : 66 लिंग : पुरुष	फोटो उपलब्ध
218	ZIJ0150748	निर्वाचक का नाम : उखव कंवर पति का नाम: रघुवीर सिंह गृह संख्या : 128 उम्र : 57 लिंग : महिला	फोटो उपलब्ध	219	MYN1784453	निर्वाचक का नाम : नरेन्द्र सिंह पिता का नाम: राजेन्द्र सिंह गृह संख्या : 128 उम्र : 48 लिंग : पुरुष	फोटो उपलब्ध	220	ZIJ0150755	निर्वाचक का नाम : दिनेशसिंह पिता का नाम: रघुवीर सिंह गृह संख्या : 128 उम्र : 46 लिंग : पुरुष	फोटो उपलब्ध
221	MYN1784461	निर्वाचक का नाम : रेखा कंवर पति का नाम: नरेन्द्र सिंह गृह संख्या : 128 उम्र : 45 लिंग : महिला	फोटो उपलब्ध	222	ZIJ0150763	निर्वाचक का नाम : अनिता कंवर पति का नाम: दिनेशसिंह गृह संख्या : 128 उम्र : 44 लिंग : महिला	फोटो उपलब्ध	223	ZIJ0721548	निर्वाचक का नाम : हिम्मत सिंह पिता का नाम: राजेन्द्र सिंह गृह संख्या : 128 उम्र : 35 लिंग : पुरुष	फोटो उपलब्ध
224	ZIJ0960542	निर्वाचक का नाम : पूजा पति का नाम: गोकुल सिंह गृह संख्या : 128 उम्र : 29 लिंग : महिला	फोटो उपलब्ध	225	ZIJ1612910	निर्वाचक का नाम : चीकू कंवर पिता का नाम: दिनेश सिंह गृह संख्या : 128 उम्र : 22 लिंग : महिला	फोटो उपलब्ध	226	ZIJ1844968	निर्वाचक का नाम : सायर कंवर पति का नाम: सुमेर सिंह गृह संख्या : 135 उम्र : 68 लिंग : महिला	फोटो उपलब्ध

<p>227</p> <p>निर्वाचक का नाम : सम्पत सिंह पिता का नाम: सुमेर सिंह गृह संख्या : 135 उम्र : 44 लिंग : पुरुष</p> <p>MYN1375617</p> <p>फोटो उपलब्ध</p>	<p>228</p> <p>निर्वाचक का नाम : महेन्द्र सिंह पिता का नाम: सुमेर सिंह गृह संख्या : 135 उम्र : 39 लिंग : पुरुष</p> <p>ZIJ0411637</p> <p>फोटो उपलब्ध</p>	<p>229</p> <p>निर्वाचक का नाम : पूजा कंवर पति का नाम: महेन्द्र सिंह गृह संख्या : 135 उम्र : 35 लिंग : महिला</p> <p>ZIJ0471524</p> <p>फोटो उपलब्ध</p>
<p>230</p> <p>निर्वाचक का नाम : लाल सिंह पिता का नाम: प्रभु सिंह गृह संख्या : 136 उम्र : 59 लिंग : पुरुष</p> <p>ZIJ1844943</p> <p>फोटो उपलब्ध</p>	<p>231</p> <p>निर्वाचक का नाम : ओम कंवर पति का नाम: नन्दु सिंह गृह संख्या : 136 उम्र : 55 लिंग : महिला</p> <p>ZIJ1844935</p> <p>फोटो उपलब्ध</p>	<p>232</p> <p>निर्वाचक का नाम : सुनिता कंवर पति का नाम: लाल सिंह गृह संख्या : 136 उम्र : 51 लिंग : महिला</p> <p>ZIJ1844950</p> <p>फोटो उपलब्ध</p>
<p>233</p> <p>निर्वाचक का नाम : लक्ष्मण सिंह पिता का नाम: ननु सिंह गृह संख्या : 136 उम्र : 38 लिंग : पुरुष</p> <p>ZIJ0396549</p> <p>फोटो उपलब्ध</p>	<p>234</p> <p>निर्वाचक का नाम : सुनीता कंवर पति का नाम: लक्ष्मण सिंह गृह संख्या : 136 उम्र : 34 लिंग : महिला</p> <p>ZIJ0396531</p> <p>फोटो उपलब्ध</p>	<p>235</p> <p>निर्वाचक का नाम : कंचन कंवर पति का नाम: श्याम सिंह गृह संख्या : 136 उम्र : 34 लिंग : महिला</p> <p>ZIJ0396556</p> <p>फोटो उपलब्ध</p>
<p>236</p> <p>निर्वाचक का नाम : श्याम सिंह पिता का नाम: नन्दु सिंह गृह संख्या : 136 उम्र : 32 लिंग : पुरुष</p> <p>ZIJ0396523</p> <p>फोटो उपलब्ध</p>	<p>237</p> <p>निर्वाचक का नाम : निशा कंवर पिता का नाम: लाल सिंह गृह संख्या : 136 उम्र : 22 लिंग : महिला</p> <p>ZIJ1627660</p> <p>फोटो उपलब्ध</p>	<p>238</p> <p>निर्वाचक का नाम : मनीषा कंवर पिता का नाम: लाल सिंह शेखावत गृह संख्या : 136 उम्र : 22 लिंग : महिला</p> <p>ZIJ1666189</p> <p>फोटो उपलब्ध</p>

239	RJ/04/026/174151	निर्वाचक का नाम : मनभरी पति का नाम: भोला राम गृह संख्या : 287 उम्र : 71 लिंग : महिला	फोटो उपलब्ध	240	ZIJ0342386	निर्वाचक का नाम : सुमित्रा पति का नाम: उमराव सिंह गृह संख्या : 287 उम्र : 61 लिंग : महिला	फोटो उपलब्ध	241	RJ/04/026/174579	निर्वाचक का नाम : लाली पति का नाम: बजरंगलाल गृह संख्या : 287 उम्र : 55 लिंग : महिला	फोटो उपलब्ध
242	RJ/04/026/174150	निर्वाचक का नाम : सावित्री पति का नाम: रामनिवास गृह संख्या : 287 उम्र : 51 लिंग : महिला	फोटो उपलब्ध	243	MYN1567320	निर्वाचक का नाम : उमराव सिंह पिता का नाम: भोलाराम गृह संख्या : 287 उम्र : 49 लिंग : पुरुष	फोटो उपलब्ध	244	ZIJ1273101	निर्वाचक का नाम : दलीप सिंह गुर्जर पिता का नाम: बजरंग लाल गुर्जर गृह संख्या : 287 उम्र : 26 लिंग : पुरुष	फोटो उपलब्ध
245	ZIJ1680321	निर्वाचक का नाम : मनीषा गुर्जर माता का नाम: लाली गृह संख्या : 287 उम्र : 25 लिंग : महिला	फोटो उपलब्ध	246	RJ/04/026/174585	निर्वाचक का नाम : मिश्री पति का नाम: भोपाला राम गृह संख्या : 288 उम्र : 87 लिंग : महिला	फोटो उपलब्ध	247	RJ/04/026/174424	निर्वाचक का नाम : जगदीश प्रसाद पिता का नाम: भोपाल राम गृह संख्या : 288 उम्र : 51 लिंग : पुरुष	फोटो उपलब्ध
248	ZIJ0342113	निर्वाचक का नाम : सायर पति का नाम: जगदीश प्रसाद गृह संख्या : 288 उम्र : 43 लिंग : महिला	फोटो उपलब्ध	249	ZIJ0342105	निर्वाचक का नाम : ओमप्रकाश पिता का नाम: भोपाला राम गृह संख्या : 288 उम्र : 34 लिंग : पुरुष	फोटो उपलब्ध	250	ZIJ0342097	निर्वाचक का नाम : पूजा पति का नाम: ओमप्रकाश गृह संख्या : 288 उम्र : 32 लिंग : महिला	फोटो उपलब्ध
251	RJ/04/026/174398	निर्वाचक का नाम : छोटी पति का नाम: नानचा गृह संख्या : 289 उम्र : 67 लिंग : महिला	फोटो उपलब्ध	252	ZIJ1090596	निर्वाचक का नाम : बिनोदकुमार पिता का नाम: नानचा राम गृह संख्या : 289 उम्र : 27 लिंग : पुरुष	फोटो उपलब्ध	253	ZIJ1559921	निर्वाचक का नाम : सुरेंद्र गुर्जर पिता का नाम: बनवारी लाल गुर्जर गृह संख्या : 289 उम्र : 26 लिंग : पुरुष	फोटो उपलब्ध
254	ZIJ1820695	निर्वाचक का नाम : बबिता कुमारी पति का नाम: सुरेंद्र गुर्जर गृह संख्या : 289 उम्र : 24 लिंग : महिला	फोटो उपलब्ध	255	RJ/04/026/174269	निर्वाचक का नाम : उकार राम पिता का नाम: अर्जुनराम गृह संख्या : 290 उम्र : 70 लिंग : पुरुष	फोटो उपलब्ध	256	RJ/04/026/174152	निर्वाचक का नाम : सरबती पति का नाम: उकार राम गृह संख्या : 290 उम्र : 68 लिंग : महिला	फोटो उपलब्ध
257	ZIJ0472241	निर्वाचक का नाम : बुगली देवी पति का नाम: महिपाल गृह संख्या : 290 उम्र : 39 लिंग : महिला	फोटो उपलब्ध	258	ZIJ0065193	निर्वाचक का नाम : महिपाल पिता का नाम: ओंकार मल गृह संख्या : 290 उम्र : 37 लिंग : पुरुष	फोटो उपलब्ध	259	ZIJ0117723	निर्वाचक का नाम : श्रवण कुमार गुर्जर पिता का नाम: ओंकार मल गुर्जर गृह संख्या : 290 उम्र : 36 लिंग : पुरुष	फोटो उपलब्ध
260	ZIJ0855999	निर्वाचक का नाम : मंजू देवी पति का नाम: श्रवण कुमार गृह संख्या : 290 उम्र : 31 लिंग : महिला	फोटो उपलब्ध	261	ZIJ0855973	निर्वाचक का नाम : राजेश गुर्जर पिता का नाम: ओंकार मल गृह संख्या : 290 उम्र : 30 लिंग : पुरुष	फोटो उपलब्ध	262	ZIJ1680370	निर्वाचक का नाम : अंजु कुमारी गुर्जर पिता का नाम: महिपाल गुर्जर गृह संख्या : 290 उम्र : 20 लिंग : महिला	फोटो उपलब्ध
263	RJ/04/026/174400	निर्वाचक का नाम : गौरा देवी पति का नाम: धुडा राम गृह संख्या : 291 उम्र : 95 लिंग : महिला	फोटो उपलब्ध	264	ZIJ0746834	निर्वाचक का नाम : विक्रम सिंह गुर्जर पिता का नाम: फूला राम गृह संख्या : 291 उम्र : 24 लिंग : पुरुष	फोटो उपलब्ध	265	RJ/04/026/174399	निर्वाचक का नाम : श्रवणी पति का नाम: केसा राम गृह संख्या : 292 उम्र : 89 लिंग : महिला	फोटो उपलब्ध
266	RJ/04/026/174809	निर्वाचक का नाम : फूला राम पिता का नाम: धुडाराम गृह संख्या : 292 उम्र : 53 लिंग : पुरुष	फोटो उपलब्ध	267	RJ/04/026/174580	निर्वाचक का नाम : गीता पति का नाम: फूला राम गृह संख्या : 292 उम्र : 53 लिंग : महिला	फोटो उपलब्ध	268	MYN1567239	निर्वाचक का नाम : कैलाश पिता का नाम: केशाराम गृह संख्या : 292 उम्र : 52 लिंग : पुरुष	फोटो उपलब्ध

269	ZIJ0472217	निर्वाचक का नाम : बल्लाराम पिता का नाम: शोभाराम गृह संख्या : 292 उम्र : 49 लिंग : पुरुष	270	MYN1552603	निर्वाचक का नाम : बिमला पति का नाम: कैलाश गृह संख्या : 292 उम्र : 48 लिंग : महिला	271	RJ/04/026/174919	निर्वाचक का नाम : रोहिताश पिता का नाम: केशाराम गृह संख्या : 292 उम्र : 46 लिंग : पुरुष
272	ZIJ0472209	निर्वाचक का नाम : बन्शीधर पिता का नाम: शोभाराम गृह संख्या : 292 उम्र : 45 लिंग : पुरुष	273	ZIJ0472191	निर्वाचक का नाम : चूकली देवी पति का नाम: बल्लाराम गृह संख्या : 292 उम्र : 44 लिंग : महिला	274	MYN1784883	निर्वाचक का नाम : मनोहर पिता का नाम: केशाराम गृह संख्या : 292 उम्र : 44 लिंग : पुरुष
275	ZIJ0472183	निर्वाचक का नाम : अनिता देवी पति का नाम: बन्शीधर गृह संख्या : 292 उम्र : 42 लिंग : महिला	276	ZIJ0342147	निर्वाचक का नाम : किशोर कुमार पिता का नाम: शोभा राम गृह संख्या : 292 उम्र : 41 लिंग : पुरुष	277	ZIJ0065201	निर्वाचक का नाम : राजेन्द्र कुमार पिता का नाम: केशाराम गृह संख्या : 292 उम्र : 38 लिंग : पुरुष
278	ZIJ0342139	निर्वाचक का नाम : नानची देवी पति का नाम: किशोर कुमार गृह संख्या : 292 उम्र : 35 लिंग : महिला	279	ZIJ0721555	निर्वाचक का नाम : पिन्दू देवी पति का नाम: मनोहर लाल गृह संख्या : 292 उम्र : 35 लिंग : महिला	280	ZIJ0721563	निर्वाचक का नाम : थोली देवी पति का नाम: राजेन्द्र कुमार गृह संख्या : 292 उम्र : 34 लिंग : महिला
281	ZIJ0784793	निर्वाचक का नाम : सरिता पति का नाम: दीपक कुमार गृह संख्या : 292 उम्र : 34 लिंग : महिला	282	ZIJ1273093	निर्वाचक का नाम : सम्पति देवी पति का नाम: रोहिताश गुर्जर गृह संख्या : 292 उम्र : 33 लिंग : महिला	283	ZIJ0915199	निर्वाचक का नाम : प्रभा पिता का नाम: रामचन्द्र गृह संख्या : 292 उम्र : 27 लिंग : महिला
284	ZIJ1824184	निर्वाचक का नाम : भागेश कुमारी पिता का नाम: बंशीधर सैनी गृह संख्या : 292 उम्र : 22 लिंग : महिला	285	ZIJ1532456	निर्वाचक का नाम : विकास गुर्जर पिता का नाम: फूलाम राम गुर्जर गृह संख्या : 292 उम्र : 22 लिंग : पुरुष	286	ZIJ1830819	निर्वाचक का नाम : मुकेश गुर्जर पिता का नाम: कैलाश गुर्जर गृह संख्या : 292 उम्र : 20 लिंग : पुरुष
287	ZIJ1353598	निर्वाचक का नाम : किस्तुरी पति का नाम: शोभा राम गृह संख्या : 292A उम्र : 76 लिंग : महिला	288	ZIJ0472225	निर्वाचक का नाम : बाबूलाल पिता का नाम: शोभाराम गृह संख्या : 329 उम्र : 57 लिंग : पुरुष	289	ZIJ0411793	निर्वाचक का नाम : दीपक कुमार पिता का नाम: शोभा राम गृह संख्या : 329 उम्र : 38 लिंग : पुरुष

290	ZIJ1401645	निर्वाचक का नाम : विकास सैनी पिता का नाम: गिगराज गृह संख्या : 05 उम्र : 23 लिंग : पुरुष	फोटो उपलब्ध	291	ZIJ1405299	निर्वाचक का नाम : प्रियंका सैनी अन्य: जुगल किशोर सैनी गृह संख्या : 121 उम्र : 23 लिंग : महिला	फोटो उपलब्ध	292	RJ/04/026/174403	निर्वाचक का नाम : माला पिता का नाम: सुरजा गृह संख्या : 137 उम्र : 83 लिंग : पुरुष	फोटो उपलब्ध
293	RJ/04/026/174545	निर्वाचक का नाम : रूपली पति का नाम: माला गृह संख्या : 137 उम्र : 81 लिंग : महिला	फोटो उपलब्ध	294	ZIJ1509983	निर्वाचक का नाम : तीजा देवी पति का नाम: मुल चन्द गृह संख्या : 137 उम्र : 59 लिंग : महिला	फोटो उपलब्ध	295	ZIJ0065151	निर्वाचक का नाम : मुलचन्द पिता का नाम: मालाराम गृह संख्या : 137 उम्र : 58 लिंग : पुरुष	फोटो उपलब्ध
296	ZIJ0323410	निर्वाचक का नाम : शंकर पिता का नाम: माला गृह संख्या : 137 उम्र : 52 लिंग : पुरुष	फोटो उपलब्ध	297	RJ/04/026/174546	निर्वाचक का नाम : बिमला देवी पति का नाम: शंकर गृह संख्या : 137 उम्र : 49 लिंग : महिला	फोटो उपलब्ध	298	ZIJ0471540	निर्वाचक का नाम : महेश कुमार पिता का नाम: मूलचन्द गृह संख्या : 137 उम्र : 35 लिंग : पुरुष	फोटो उपलब्ध
299	ZIJ0342303	निर्वाचक का नाम : मुकेश कुमार पिता का नाम: मूलचन्द गृह संख्या : 137 उम्र : 33 लिंग : पुरुष	फोटो उपलब्ध	300	ZIJ0826156	निर्वाचक का नाम : दिनेश कुमार पिता का नाम: शंकर लाल गृह संख्या : 137 उम्र : 30 लिंग : पुरुष	फोटो उपलब्ध	301	ZIJ1583509	निर्वाचक का नाम : सोनू सैनी पिता का नाम: शंकर लाल सैनी गृह संख्या : 137 उम्र : 21 लिंग : पुरुष	फोटो उपलब्ध
302	ZIJ1688662	निर्वाचक का नाम : विक्रम सैनी पिता का नाम: शंकर लाल सैनी गृह संख्या : 137 उम्र : 20 लिंग : पुरुष	फोटो उपलब्ध	E 303	RJ/04/026/174136	निर्वाचक का नाम : बनारसी पति का नाम: भूरा गृह संख्या : 138 उम्र : 100 लिंग : महिला	फोटो उपलब्ध	304	ZIJ1534395	निर्वाचक का नाम : मातादीन सैनी पिता का नाम: भूराराम सैनी सैनी गृह संख्या : 138 उम्र : 70 लिंग : पुरुष	फोटो उपलब्ध
305	RJ/04/026/174140	निर्वाचक का नाम : श्रवणी पति का नाम: मातादीन गृह संख्या : 138 उम्र : 68 लिंग : महिला	फोटो उपलब्ध	306	MYN1375633	निर्वाचक का नाम : राम देव पिता का नाम: भूरा गृह संख्या : 138 उम्र : 60 लिंग : पुरुष	फोटो उपलब्ध	307	RJ/04/026/174515	निर्वाचक का नाम : मनी पति का नाम: रामदेव गृह संख्या : 138 उम्र : 58 लिंग : महिला	फोटो उपलब्ध
308	MYN1784495	निर्वाचक का नाम : महावीर प्रसाद पिता का नाम: मातादीन गृह संख्या : 138 उम्र : 39 लिंग : पुरुष	फोटो उपलब्ध	309	ZIJ0342477	निर्वाचक का नाम : कविता पति का नाम: राजेन्द्र प्रसाद गृह संख्या : 138 उम्र : 36 लिंग : महिला	फोटो उपलब्ध	310	MYN1784503	निर्वाचक का नाम : विनोद कुमार सैनी पिता का नाम: मातादीन सैनी गृह संख्या : 138 उम्र : 35 लिंग : पुरुष	फोटो उपलब्ध
311	ZIJ0342535	निर्वाचक का नाम : हेमराज सैनी पिता का नाम: मातादीन सैनी गृह संख्या : 138 उम्र : 32 लिंग : पुरुष	फोटो उपलब्ध	312	ZIJ0342527	निर्वाचक का नाम : संजय कुमार सैनी पिता का नाम: रामदेव सैनी गृह संख्या : 138 उम्र : 31 लिंग : पुरुष	फोटो उपलब्ध	313	ZIJ1817642	निर्वाचक का नाम : कोमल सैनी पति का नाम: संजय कुमार सैनी गृह संख्या : 138 उम्र : 29 लिंग : महिला	फोटो उपलब्ध
314	MYN1375641	निर्वाचक का नाम : मनी पति का नाम: रामजी लाल गृह संख्या : 139 उम्र : 64 लिंग : महिला	फोटो उपलब्ध	315	ZIJ0342493	निर्वाचक का नाम : राज कमल पिता का नाम: रामजी लाल गृह संख्या : 139 उम्र : 34 लिंग : पुरुष	फोटो उपलब्ध	316	ZIJ0342519	निर्वाचक का नाम : राजविरेंद्र पिता का नाम: रामजीलाल गृह संख्या : 139 उम्र : 33 लिंग : पुरुष	फोटो उपलब्ध
317	ZIJ0342501	निर्वाचक का नाम : सोनू पति का नाम: राजकमल गृह संख्या : 139 उम्र : 32 लिंग : महिला	फोटो उपलब्ध	318	ZIJ0471508	निर्वाचक का नाम : राजवीर पिता का नाम: रामजी लाल गृह संख्या : 139 उम्र : 32 लिंग : पुरुष	फोटो उपलब्ध	319	ZIJ0471557	निर्वाचक का नाम : द्रोपदी पति का नाम: राजविरेंद्र गृह संख्या : 139 उम्र : 31 लिंग : महिला	फोटो उपलब्ध

320	ZIJ0960567	निर्वाचक का नाम : राजपाल सैनी पिता का नाम: रामजीलाल गृह संख्या : 139 उम्र : 31 लिंग : पुरुष	फोटो उपलब्ध	321	ZIJ0960575	निर्वाचक का नाम : रणजीत कुमार पिता का नाम: सैनी रामजीलाल गृह संख्या : 139 उम्र : 28 लिंग : पुरुष	फोटो उपलब्ध	322	ZIJ1447275	निर्वाचक का नाम : शशी पति का नाम: रणजीत कुमार गृह संख्या : 139 उम्र : 27 लिंग : महिला	फोटो उपलब्ध
323	RJ/04/026/174516	निर्वाचक का नाम : बिदामी पति का नाम: भोला गृह संख्या : 141 उम्र : 76 लिंग : महिला	फोटो उपलब्ध	324	RJ/04/026/174491	निर्वाचक का नाम : जयप्रकाश पिता का नाम: त्रिलोका राम गृह संख्या : 141 उम्र : 68 लिंग : पुरुष	फोटो उपलब्ध	325	RJ/04/026/174695	निर्वाचक का नाम : ग्यारसी पति का नाम: जयप्रकाश गृह संख्या : 141 उम्र : 63 लिंग : महिला	फोटो उपलब्ध
326	RJ/04/026/174835	निर्वाचक का नाम : बनवारी लाल पिता का नाम: त्रिलोकाराम गृह संख्या : 141 उम्र : 61 लिंग : पुरुष	फोटो उपलब्ध	327	ZIJ1511369	निर्वाचक का नाम : श्याम लाल सैनी पिता का नाम: भोलाराम गृह संख्या : 141 उम्र : 55 लिंग : पुरुष	फोटो उपलब्ध	328	ZIJ1511351	निर्वाचक का नाम : अंची देवी पति का नाम: श्यामलाल गृह संख्या : 141 उम्र : 53 लिंग : महिला	फोटो उपलब्ध
329	MYN1375658	निर्वाचक का नाम : ताराचन्द पिता का नाम: भोलाराम गृह संख्या : 141 उम्र : 51 लिंग : पुरुष	फोटो उपलब्ध	330	MYN1668771	निर्वाचक का नाम : छोटी देवी पति का नाम: ताराचन्द गृह संख्या : 141 उम्र : 49 लिंग : महिला	फोटो उपलब्ध	331	MYN1375666	निर्वाचक का नाम : गीगराज पिता का नाम: भोलाराम गृह संख्या : 141 उम्र : 48 लिंग : पुरुष	फोटो उपलब्ध
332	MYN1668755	निर्वाचक का नाम : मनी देवी पति का नाम: गीगराज गृह संख्या : 141 उम्र : 45 लिंग : महिला	फोटो उपलब्ध	333	MYN1784511	निर्वाचक का नाम : अशोक कुमार पिता का नाम: जयप्रकाश गृह संख्या : 141 उम्र : 39 लिंग : पुरुष	फोटो उपलब्ध	334	MYN1784537	निर्वाचक का नाम : मुकेश कुमार पिता का नाम: जयप्रकाश गृह संख्या : 141 उम्र : 38 लिंग : पुरुष	फोटो उपलब्ध
335	MYN1784529	निर्वाचक का नाम : बबीता देवी पति का नाम: अशोक कुमार गृह संख्या : 141 उम्र : 37 लिंग : महिला	फोटो उपलब्ध	336	ZIJ1273226	निर्वाचक का नाम : कौशल्या सैनी पति का नाम: मुकेश कुमार सैनी गृह संख्या : 141 उम्र : 29 लिंग : महिला	फोटो उपलब्ध	337	ZIJ0856005	निर्वाचक का नाम : जुगल किशोर पिता का नाम: श्यामलाल गृह संख्या : 141 उम्र : 27 लिंग : पुरुष	फोटो उपलब्ध
338	ZIJ1402338	निर्वाचक का नाम : कृष्ण कुमार सैनी पिता का नाम: ताराचंद सैनी गृह संख्या : 141 उम्र : 23 लिंग : पुरुष	फोटो उपलब्ध	339	ZIJ1499490	निर्वाचक का नाम : संजय सैनी पिता का नाम: तारा चंद सैनी गृह संख्या : 141 उम्र : 23 लिंग : पुरुष	फोटो उपलब्ध	340	ZIJ1497833	निर्वाचक का नाम : राकेश सैनी पिता का नाम: श्याम लाल सैनी गृह संख्या : 141 उम्र : 22 लिंग : पुरुष	फोटो उपलब्ध
341	ZIJ1688043	निर्वाचक का नाम : पिंकी कुमारी सैनी पिता का नाम: ताराचंद सैनी गृह संख्या : 141 उम्र : 20 लिंग : महिला	फोटो उपलब्ध	342	ZIJ1729441	निर्वाचक का नाम : नवीन सैनी पिता का नाम: गिगराज सैनी गृह संख्या : 141 उम्र : 20 लिंग : पुरुष	फोटो उपलब्ध	343	ZIJ1734748	निर्वाचक का नाम : शंकर लाल सैनी पिता का नाम: धूडा राम गृह संख्या : 142 उम्र : 54 लिंग : पुरुष	फोटो उपलब्ध
344	RJ/04/026/174442	निर्वाचक का नाम : सन्तोष पति का नाम: शंकर लाल गृह संख्या : 142 उम्र : 53 लिंग : महिला	फोटो उपलब्ध	345	RJ/04/026/174441	निर्वाचक का नाम : रतनी पति का नाम: सोना राम गृह संख्या : 142 उम्र : 49 लिंग : महिला	फोटो उपलब्ध	346	ZIJ1806868	निर्वाचक का नाम : सोना राम सैनी पिता का नाम: धूडा राम गृह संख्या : 142 उम्र : 49 लिंग : पुरुष	फोटो उपलब्ध
347	MYN1506690	निर्वाचक का नाम : बजरंग लाल सैनी पिता का नाम: धूडाराम गृह संख्या : 142 उम्र : 45 लिंग : पुरुष	फोटो उपलब्ध	348	MYN1784545	निर्वाचक का नाम : सीता पति का नाम: बजरंग लाल सैनी गृह संख्या : 142 उम्र : 40 लिंग : महिला	फोटो उपलब्ध	349	ZIJ1502541	निर्वाचक का नाम : रामसिंह सैनी पिता का नाम: सोना राम सैनी गृह संख्या : 142 उम्र : 22 लिंग : पुरुष	फोटो उपलब्ध

350	ZIJ1570167	निर्वाचक का नाम : राज कुमारी सैनी पिता का नाम: सोना राम सैनी गृह संख्या : 142 उम्र : 21 लिंग : महिला	फोटो उपलब्ध	351	ZIJ1653336	निर्वाचक का नाम : उम्मेद सिंह सैनी पिता का नाम: शंकर लाल सैनी गृह संख्या : 142 उम्र : 20 लिंग : पुरुष	फोटो उपलब्ध	352	ZIJ1820703	निर्वाचक का नाम : पुष्पा कुमारी पिता का नाम: शंकर लाल सैनी गृह संख्या : 142 उम्र : 20 लिंग : महिला	फोटो उपलब्ध
353	ZIJ1889831	निर्वाचक का नाम : विकास सैनी पिता का नाम: सोना राम सैनी गृह संख्या : 142 उम्र : 19 लिंग : पुरुष	फोटो उपलब्ध	354	ZIJ1510544	निर्वाचक का नाम : झाबर पिता का नाम: माला गृह संख्या : 143 उम्र : 67 लिंग : पुरुष	फोटो उपलब्ध	355	RJ/04/026/174146	निर्वाचक का नाम : मोहनी पति का नाम: झाबर गृह संख्या : 143 उम्र : 65 लिंग : महिला	फोटो उपलब्ध
356	ZIJ0342584	निर्वाचक का नाम : कालूराम पिता का नाम: झाबरमल गृह संख्या : 143 उम्र : 35 लिंग : पुरुष	फोटो उपलब्ध	357	ZIJ0342592	निर्वाचक का नाम : सुरेश कुमार पिता का नाम: झाबरमल गृह संख्या : 143 उम्र : 32 लिंग : पुरुष	फोटो उपलब्ध	358	ZIJ1402460	निर्वाचक का नाम : सुमित्रा सैनी पति का नाम: कालूराम गृह संख्या : 143 उम्र : 30 लिंग : महिला	फोटो उपलब्ध
359	ZIJ1402478	निर्वाचक का नाम : पूजा सैनी पति का नाम: सुरेश कुमार गृह संख्या : 143 उम्र : 28 लिंग : महिला	फोटो उपलब्ध	360	ZIJ1311778	निर्वाचक का नाम : इन्द्राजसैनी पिता का नाम: झाबर मल सैनी गृह संख्या : 143 उम्र : 24 लिंग : पुरुष	फोटो उपलब्ध	361	ZIJ1499466	निर्वाचक का नाम : सुरेंद्र कुमार सैनी पिता का नाम: झाबरमल सैनी गृह संख्या : 143 उम्र : 22 लिंग : पुरुष	फोटो उपलब्ध
362	RJ/04/026/174375	निर्वाचक का नाम : जगदीश पिता का नाम: भोला गृह संख्या : 144 उम्र : 73 लिंग : पुरुष	फोटो उपलब्ध	363	RJ/04/026/174101	निर्वाचक का नाम : मोहनी पति का नाम: जगदीश गृह संख्या : 144 उम्र : 70 लिंग : महिला	फोटो उपलब्ध	364	RJ/04/026/174148	निर्वाचक का नाम : फतेह चन्द पिता का नाम: भोला गृह संख्या : 144 उम्र : 53 लिंग : पुरुष	फोटो उपलब्ध
365	RJ/04/026/174141	निर्वाचक का नाम : कमली पति का नाम: फतेह चन्द गृह संख्या : 144 उम्र : 51 लिंग : महिला	फोटो उपलब्ध	366	ZIJ0199679	निर्वाचक का नाम : रोहितास सैनी पिता का नाम: जगदीशप्रसाद सैनी गृह संख्या : 144 उम्र : 38 लिंग : पुरुष	फोटो उपलब्ध	367	ZIJ0342600	निर्वाचक का नाम : सरोज देवी पति का नाम: रोहितास सैनी गृह संख्या : 144 उम्र : 34 लिंग : महिला	फोटो उपलब्ध
368	ZIJ0342543	निर्वाचक का नाम : श्रीराम पिता का नाम: जगदीश प्रसाद गृह संख्या : 144 उम्र : 31 लिंग : पुरुष	फोटो उपलब्ध	369	ZIJ0342576	निर्वाचक का नाम : सुनिता पति का नाम: श्रीराम गृह संख्या : 144 उम्र : 31 लिंग : महिला	फोटो उपलब्ध	370	ZIJ1582287	निर्वाचक का नाम : राकेश पिता का नाम: फतेह चन्द सैनी गृह संख्या : 144 उम्र : 24 लिंग : पुरुष	फोटो उपलब्ध
371	RJ/04/026/174142	निर्वाचक का नाम : गंगा पति का नाम: रमसू राम गृह संख्या : 145 उम्र : 90 लिंग : महिला	फोटो उपलब्ध	372	ZIJ0375162	निर्वाचक का नाम : रघुवीर पिता का नाम: रमसू राम गृह संख्या : 145 उम्र : 63 लिंग : पुरुष	फोटो उपलब्ध	373	RJ/04/026/174518	निर्वाचक का नाम : सावित्री पति का नाम: रघुवीर गृह संख्या : 145 उम्र : 60 लिंग : महिला	फोटो उपलब्ध
374	MYN1784602	निर्वाचक का नाम : सन्तोष देवी पति का नाम: महिपाल गृह संख्या : 145 उम्र : 55 लिंग : महिला	फोटो उपलब्ध	375	RJ/04/026/174634	निर्वाचक का नाम : महिपाल पिता का नाम: रामेश्वर लाल गृह संख्या : 145 उम्र : 54 लिंग : पुरुष	फोटो उपलब्ध	376	MYN1375674	निर्वाचक का नाम : सुरेशकुमार पिता का नाम: रमसू राम गृह संख्या : 145 उम्र : 44 लिंग : पुरुष	फोटो उपलब्ध
377	MYN1784610	निर्वाचक का नाम : मिश्री देवी पति का नाम: सुरेश कुमार गृह संख्या : 145 उम्र : 43 लिंग : महिला	फोटो उपलब्ध	378	MYN1784636	निर्वाचक का नाम : मनोहर लाल सैनी पिता का नाम: रामेश्वर लाल सैनी गृह संख्या : 145 उम्र : 41 लिंग : पुरुष	फोटो उपलब्ध	379	ZIJ0342634	निर्वाचक का नाम : प्रेम पति का नाम: मनोहर लाल गृह संख्या : 145 उम्र : 33 लिंग : महिला	फोटो उपलब्ध

380	ZIJ0342311	निर्वाचक का नाम : नन्द किशोर पिता का नाम: रघुवीर गृह संख्या : 145 उम्र : 32 लिंग : पुरुष	फोटो उपलब्ध	381	ZIJ1090620	निर्वाचक का नाम : सुभाष चंद पिता का नाम: रुधवीर सिंह गृह संख्या : 145 उम्र : 26 लिंग : पुरुष	फोटो उपलब्ध	382	ZIJ1820547	निर्वाचक का नाम : प्रियंका सैनी पति का नाम: नंद किशोर सैनी गृह संख्या : 145 उम्र : 25 लिंग : महिला	फोटो उपलब्ध
383	ZIJ1404284	निर्वाचक का नाम : सुमन सैनी पिता का नाम: महिपाल सैनी गृह संख्या : 145 उम्र : 24 लिंग : महिला	फोटो उपलब्ध	384	ZIJ1820562	निर्वाचक का नाम : सपना सैनी पति का नाम: सुभाष चंद गृह संख्या : 145 उम्र : 23 लिंग : महिला	फोटो उपलब्ध	385	ZIJ1570159	निर्वाचक का नाम : सरोज सैनी पिता का नाम: महिपाल सैनी गृह संख्या : 145 उम्र : 21 लिंग : महिला	फोटो उपलब्ध
386	ZIJ0103788	निर्वाचक का नाम : बाबू लाल पिता का नाम: प्रभूराम गृह संख्या : 146 उम्र : 68 लिंग : पुरुष	फोटो उपलब्ध	387	RJ/04/026/174825	निर्वाचक का नाम : महेश पिता का नाम: प्रभूराम गृह संख्या : 146 उम्र : 53 लिंग : पुरुष	फोटो उपलब्ध	388	ZIJ0011973	निर्वाचक का नाम : कैलाश पिता का नाम: प्रभूराम गृह संख्या : 146 उम्र : 44 लिंग : पुरुष	फोटो उपलब्ध
389	MYN1784552	निर्वाचक का नाम : ओम प्रकाश पिता का नाम: प्रभूराम गृह संख्या : 146 उम्र : 41 लिंग : पुरुष	फोटो उपलब्ध	390	ZIJ0471565	निर्वाचक का नाम : सुनीता देवी पति का नाम: कैलाश चन्द गृह संख्या : 146 उम्र : 34 लिंग : महिला	फोटो उपलब्ध	391	ZIJ0342642	निर्वाचक का नाम : सविता पति का नाम: ओम प्रकाश गृह संख्या : 146 उम्र : 33 लिंग : महिला	फोटो उपलब्ध
392	ZIJ0342618	निर्वाचक का नाम : रामकिशन सैनी पिता का नाम: बाबूलाल सैनी गृह संख्या : 146 उम्र : 31 लिंग : पुरुष	फोटो उपलब्ध	393	ZIJ1343680	निर्वाचक का नाम : सुनीता सैनी पिता का नाम: महेश कुमार सैनी गृह संख्या : 146 उम्र : 23 लिंग : महिला	फोटो उपलब्ध	394	MYN1506708	निर्वाचक का नाम : गिरधारी पिता का नाम: मोतीराम गृह संख्या : 147 उम्र : 46 लिंग : पुरुष	फोटो उपलब्ध
395	MYN1784560	निर्वाचक का नाम : विद्या देवी पति का नाम: गिरधारी लाल गृह संख्या : 147 उम्र : 41 लिंग : महिला	फोटो उपलब्ध	396	MYN1784578	निर्वाचक का नाम : सुरेश कुमार पिता का नाम: मोतीराम गृह संख्या : 147 उम्र : 41 लिंग : पुरुष	फोटो उपलब्ध	397	ZIJ1204163	निर्वाचक का नाम : मन्जू कुमारी पति का नाम: सुरेश कुमार गृह संख्या : 147 उम्र : 31 लिंग : महिला	फोटो उपलब्ध
398	RJ/04/026/174489	निर्वाचक का नाम : बुद्धराम पिता का नाम: धीसा राम गृह संख्या : 148 उम्र : 58 लिंग : पुरुष	फोटो उपलब्ध	399	RJ/04/026/174517	निर्वाचक का नाम : मनी पति का नाम: बुद्धराम गृह संख्या : 148 उम्र : 56 लिंग : महिला	फोटो उपलब्ध	400	ZIJ1195239	निर्वाचक का नाम : हरी राम सैनी पिता का नाम: बुध राम सैनी गृह संख्या : 148 उम्र : 30 लिंग : पुरुष	फोटो उपलब्ध
401	ZIJ1195296	निर्वाचक का नाम : दिनेश सैनी पिता का नाम: बुद्धराम सैनी गृह संख्या : 148 उम्र : 25 लिंग : पुरुष	फोटो उपलब्ध	402	ZIJ1820588	निर्वाचक का नाम : सुमन सैनी पति का नाम: हरी राम सैनी गृह संख्या : 148 उम्र : 23 लिंग : महिला	फोटो उपलब्ध	403	RJ/04/026/174385	निर्वाचक का नाम : प्रभाती पति का नाम: धीसा राम गृह संख्या : 149 उम्र : 85 लिंग : महिला	फोटो उपलब्ध
404	RJ/04/026/174182	निर्वाचक का नाम : लीला राम पिता का नाम: धीसा राम गृह संख्या : 149 उम्र : 60 लिंग : पुरुष	फोटो उपलब्ध	405	ZIJ1353192	निर्वाचक का नाम : नान्डी देवी पति का नाम: लीला राम गृह संख्या : 149 उम्र : 57 लिंग : महिला	फोटो उपलब्ध	406	ZIJ0199687	निर्वाचक का नाम : शंकर लाल पिता का नाम: धीसाराम गृह संख्या : 149 उम्र : 45 लिंग : पुरुष	फोटो उपलब्ध
407	MYN1375682	निर्वाचक का नाम : ग्यारसी लाल पिता का नाम: धीसाराम गृह संख्या : 149 उम्र : 44 लिंग : पुरुष	फोटो उपलब्ध	408	ZIJ0960625	निर्वाचक का नाम : नाथी देवी पति का नाम: शंकर लाल गृह संख्या : 149 उम्र : 38 लिंग : महिला	फोटो उपलब्ध	409	ZIJ0538512	निर्वाचक का नाम : सुभाष पिता का नाम: लीलाराम गृह संख्या : 149 उम्र : 31 लिंग : पुरुष	फोटो उपलब्ध

410	ZIJ0960633	निर्वाचक का नाम : सुमन देवी पति का नाम: ग्यारसी लाल गृह संख्या : 149 उम्र : 31 लिंग : महिला	फोटो उपलब्ध	411	ZIJ1354141	निर्वाचक का नाम : सुनीता देवी पति का नाम: रामचंद्र सैनी गृह संख्या : 149 उम्र : 26 लिंग : महिला	फोटो उपलब्ध	412	ZIJ1058551	निर्वाचक का नाम : रामचंद्र पिता का नाम: लीलाराम गृह संख्या : 149 उम्र : 26 लिंग : पुरुष	फोटो उपलब्ध
413	RJ/04/026/174829	निर्वाचक का नाम : शीशराम पिता का नाम: नानचा गृह संख्या : 151 उम्र : 59 लिंग : पुरुष	फोटो उपलब्ध	414	RJ/04/026/174139	निर्वाचक का नाम : बुगली पति का नाम: शीश राम गृह संख्या : 151 उम्र : 53 लिंग : महिला	फोटो उपलब्ध	415	ZIJ1042027	निर्वाचक का नाम : बबिता पति का नाम: कमलेश सैनी गृह संख्या : 151 उम्र : 32 लिंग : महिला	फोटो उपलब्ध
416	ZIJ0538520	निर्वाचक का नाम : श्रवण कुमार पिता का नाम: शीशराम गृह संख्या : 151 उम्र : 31 लिंग : पुरुष	फोटो उपलब्ध	417	ZIJ1205145	निर्वाचक का नाम : रेखा देवी पति का नाम: श्रवण कुमार गृह संख्या : 151 उम्र : 31 लिंग : महिला	फोटो उपलब्ध	418	ZIJ1042050	निर्वाचक का नाम : कमलेश सैनी पिता का नाम: शीशराम सैनी गृह संख्या : 151 उम्र : 30 लिंग : पुरुष	फोटो उपलब्ध
419	ZIJ1042043	निर्वाचक का नाम : रमेश कुमार सैनी पिता का नाम: शीशराम सैनी गृह संख्या : 151 उम्र : 26 लिंग : पुरुष	फोटो उपलब्ध	420	ZIJ1273242	निर्वाचक का नाम : विकास सैनी पिता का नाम: शीशराम गृह संख्या : 151 उम्र : 25 लिंग : पुरुष	फोटो उपलब्ध	421	ZIJ1531508	निर्वाचक का नाम : छोटी कुमारी सैनी पति का नाम: विकास गृह संख्या : 151 उम्र : 25 लिंग : महिला	फोटो उपलब्ध
422	MYN1375625	निर्वाचक का नाम : राजेंद्र प्रसाद सैनी पिता का नाम: मतादीन सैनी गृह संख्या : 252 उम्र : 40 लिंग : पुरुष	फोटो उपलब्ध								

423	RJ/04/026/174814	निर्वाचक का नाम : जगदीश पिता का नाम: श्योला राम गृह संख्या : 152 उम्र : 56 लिंग : पुरुष	424	RJ/04/026/174813	निर्वाचक का नाम : सीता पति का नाम: जगदीश गृह संख्या : 152 उम्र : 55 लिंग : महिला	425	ZIJ0960716	निर्वाचक का नाम : प्रदीप कुमार पिता का नाम: जगदीश गृह संख्या : 152 उम्र : 29 लिंग : पुरुष
426	ZIJ1675115	निर्वाचक का नाम : अनिता सैनी पति का नाम: प्रदीप कुमार गृह संख्या : 152 उम्र : 28 लिंग : महिला	427	ZIJ0960641	निर्वाचक का नाम : सुनीता पिता का नाम: जगदीश गृह संख्या : 152 उम्र : 27 लिंग : महिला	428	ZIJ1511617	निर्वाचक का नाम : धर्मपाल सैनी पिता का नाम: जगदीश प्रसाद सैनी गृह संख्या : 152 उम्र : 23 लिंग : पुरुष
429	ZIJ1512920	निर्वाचक का नाम : इंद्रज सैनी पिता का नाम: जगदीश प्रसाद सैनी गृह संख्या : 152 उम्र : 22 लिंग : पुरुष	430	ZIJ0342253	निर्वाचक का नाम : महेन्द्र कुमार पिता का नाम: मदन लाल गृह संख्या : 153 उम्र : 33 लिंग : पुरुष	431	RJ/04/026/174781	निर्वाचक का नाम : सेडू राम पिता का नाम: भादर राम गृह संख्या : 154 उम्र : 69 लिंग : पुरुष
432	RJ/04/026/174104	निर्वाचक का नाम : सावत्री पति का नाम: सेडू राम गृह संख्या : 154 उम्र : 66 लिंग : महिला	433	MYN1375708	निर्वाचक का नाम : मुकेशकुमार पिता का नाम: सेडूराम गृह संख्या : 154 उम्र : 44 लिंग : पुरुष	434	ZIJ0342188	निर्वाचक का नाम : मनी पति का नाम: मुकेश कुमार गृह संख्या : 154 उम्र : 38 लिंग : महिला
435	ZIJ0103796	निर्वाचक का नाम : विजेश कुमार सैनी पिता का नाम: सेडू राम गृह संख्या : 154 उम्र : 38 लिंग : पुरुष	436	ZIJ0342212	निर्वाचक का नाम : कौशल्या देवी पति का नाम: बिजेश कुमार गृह संख्या : 154 उम्र : 36 लिंग : महिला	437	ZIJ0117634	निर्वाचक का नाम : गोदराज पिता का नाम: सेडूराम गृह संख्या : 154 उम्र : 35 लिंग : पुरुष
438	ZIJ0960658	निर्वाचक का नाम : सरोज देवी पति का नाम: गोदराज गृह संख्या : 154 उम्र : 33 लिंग : महिला	439	ZIJ1699404	निर्वाचक का नाम : पूजा सैनी पिता का नाम: मुकेश कुमार सैनी गृह संख्या : 154 उम्र : 20 लिंग : महिला	440	RJ/04/026/174796	निर्वाचक का नाम : रामेश्वर पिता का नाम: भादर राम गृह संख्या : 155 उम्र : 72 लिंग : पुरुष
441	RJ/04/026/174103	निर्वाचक का नाम : बिमला पति का नाम: रामेश्वर गृह संख्या : 155 उम्र : 70 लिंग : महिला	442	MYN1784644	निर्वाचक का नाम : रूडमल पिता का नाम: रामेश्वर गृह संख्या : 155 उम्र : 40 लिंग : पुरुष	443	ZIJ0396481	निर्वाचक का नाम : कैलाश चन्द पिता का नाम: रामेश्वर गृह संख्या : 155 उम्र : 38 लिंग : पुरुष
444	MYN1784651	निर्वाचक का नाम : सुमित्रा पति का नाम: रूडमल गृह संख्या : 155 उम्र : 38 लिंग : महिला	445	ZIJ0012005	निर्वाचक का नाम : सुशीला देवी पति का नाम: कैलाश गृह संख्या : 155 उम्र : 37 लिंग : महिला	446	ZIJ0342220	निर्वाचक का नाम : बिशना राम पिता का नाम: रामेश्वर गृह संख्या : 155 उम्र : 33 लिंग : पुरुष
447	ZIJ1678069	निर्वाचक का नाम : सुनीता सैनी पति का नाम: बिशना राम गृह संख्या : 155 उम्र : 30 लिंग : महिला	448	ZIJ1309442	निर्वाचक का नाम : शांति पति का नाम: गीगा राम गृह संख्या : 156 उम्र : 75 लिंग : महिला	449	RJ/04/026/174832	निर्वाचक का नाम : गीगा राम पिता का नाम: भादर राम गृह संख्या : 156 उम्र : 72 लिंग : पुरुष
450	ZIJ0103804	निर्वाचक का नाम : राजकुमार सैनी पिता का नाम: गिगराज सैनी गृह संख्या : 156 उम्र : 46 लिंग : पुरुष	451	ZIJ0103812	निर्वाचक का नाम : सुलोचना पति का नाम: राजकुमार गृह संख्या : 156 उम्र : 44 लिंग : महिला	452	MYN1784669	निर्वाचक का नाम : बाबू लाल पिता का नाम: गीगा राम गृह संख्या : 156 उम्र : 40 लिंग : पुरुष

453	ZIJ0411645	निर्वाचक का नाम : हीरा देवी पति का नाम: बाबू लाल गृह संख्या : 156 उम्र : 38 लिंग : महिला	फोटो उपलब्ध	454	ZIJ1407113	निर्वाचक का नाम : नाथू राम सैनी पिता का नाम: बहादुर मल गृह संख्या : 158 उम्र : 63 लिंग : पुरुष	फोटो उपलब्ध	455	ZIJ1629971	निर्वाचक का नाम : संदीप सैनी पिता का नाम: नाथू राम सैनी गृह संख्या : 158 उम्र : 21 लिंग : पुरुष	फोटो उपलब्ध
456	ZIJ1820646	निर्वाचक का नाम : अनिता सैनी पिता का नाम: नाथू राम सैनी गृह संख्या : 158 उम्र : 20 लिंग : महिला	फोटो उपलब्ध	457	RJ/04/026/174783	निर्वाचक का नाम : रामजीलाल पिता का नाम: भादर गृह संख्या : 159 उम्र : 60 लिंग : पुरुष	फोटो उपलब्ध	458	RJ/04/026/174107	निर्वाचक का नाम : ग्यारसी पति का नाम: रामजीलाल गृह संख्या : 159 उम्र : 55 लिंग : महिला	फोटो उपलब्ध
459	ZIJ0960666	निर्वाचक का नाम : सुभाष पिता का नाम: रामजीलाल गृह संख्या : 159 उम्र : 36 लिंग : पुरुष	फोटो उपलब्ध	460	ZIJ0342352	निर्वाचक का नाम : बंशीधर पिता का नाम: रामजी लाल गृह संख्या : 159 उम्र : 33 लिंग : पुरुष	फोटो उपलब्ध	461	ZIJ0960674	निर्वाचक का नाम : नरेश पिता का नाम: रामजीलाल गृह संख्या : 159 उम्र : 30 लिंग : पुरुष	फोटो उपलब्ध
462	ZIJ0960682	निर्वाचक का नाम : कौशल्या कुमारी पिता का नाम: रामजीलाल गृह संख्या : 159 उम्र : 29 लिंग : महिला	फोटो उपलब्ध	463	ZIJ0960690	निर्वाचक का नाम : किरण पिता का नाम: रामजीलाल गृह संख्या : 159 उम्र : 28 लिंग : महिला	फोटो उपलब्ध	464	MYN1784677	निर्वाचक का नाम : बिशन लाल सैनी पिता का नाम: खूबाराम सैनी गृह संख्या : 160 उम्र : 39 लिंग : पुरुष	फोटो उपलब्ध
465	ZIJ1090984	निर्वाचक का नाम : शारदा कुमारी सैनी पिता का नाम: किशोरी लाल सैनी गृह संख्या : 160 उम्र : 27 लिंग : महिला	फोटो उपलब्ध	466	RJ/04/026/174554	निर्वाचक का नाम : मंजू पति का नाम: कुरडा गृह संख्या : 161 उम्र : 61 लिंग : महिला	फोटो उपलब्ध	467	ZIJ0103820	निर्वाचक का नाम : महेश कुमार पिता का नाम: कुरडा राम गृह संख्या : 161 उम्र : 44 लिंग : पुरुष	फोटो उपलब्ध
468	ZIJ0471599	निर्वाचक का नाम : सुमन देवी पति का नाम: महेश कुमार गृह संख्या : 161 उम्र : 39 लिंग : महिला	फोटो उपलब्ध	469	ZIJ0559369	निर्वाचक का नाम : श्याम सुन्दर पिता का नाम: कुरडाराम गृह संख्या : 161 उम्र : 38 लिंग : पुरुष	फोटो उपलब्ध	470	ZIJ0559377	निर्वाचक का नाम : संजू देवी पति का नाम: श्याम सुन्दर गृह संख्या : 161 उम्र : 36 लिंग : महिला	फोटो उपलब्ध
471	ZIJ0746842	निर्वाचक का नाम : धत्री पति का नाम: माला राम गृह संख्या : 162 उम्र : 77 लिंग : महिला	फोटो उपलब्ध	472	RJ/04/026/174555	निर्वाचक का नाम : घासी राम पिता का नाम: हनुमान गृह संख्या : 162 उम्र : 70 लिंग : पुरुष	फोटो उपलब्ध	473	ZIJ0012013	निर्वाचक का नाम : खेमली पति का नाम: घासीराम गृह संख्या : 162 उम्र : 61 लिंग : महिला	फोटो उपलब्ध
474	ZIJ0538546	निर्वाचक का नाम : फालू राम पिता का नाम: घासी राम गृह संख्या : 162 उम्र : 33 लिंग : पुरुष	फोटो उपलब्ध	475	ZIJ0538553	निर्वाचक का नाम : कैलाश पिता का नाम: घासी राम गृह संख्या : 162 उम्र : 31 लिंग : पुरुष	फोटो उपलब्ध	476	ZIJ1273234	निर्वाचक का नाम : संतोष सैनी पति का नाम: सुरेश कुमार सैनी गृह संख्या : 162 उम्र : 30 लिंग : महिला	फोटो उपलब्ध
477	ZIJ1886530	निर्वाचक का नाम : पार्वती कुमारी सैनी पति का नाम: फालू राम सैनी गृह संख्या : 162 उम्र : 30 लिंग : महिला	फोटो उपलब्ध	478	ZIJ1048073	निर्वाचक का नाम : सुरेश कुमार सैनी पिता का नाम: बोदूराम गृह संख्या : 162 उम्र : 29 लिंग : पुरुष	फोटो उपलब्ध	479	ZIJ1048198	निर्वाचक का नाम : नरसी राम सैनी पिता का नाम: घासीराम सैनी गृह संख्या : 162 उम्र : 26 लिंग : पुरुष	फोटो उपलब्ध
480	ZIJ1401264	निर्वाचक का नाम : राजू सैनी पिता का नाम: घासी राम सैनी गृह संख्या : 162 उम्र : 23 लिंग : पुरुष	फोटो उपलब्ध	481	RJ/04/026/174534	निर्वाचक का नाम : रामदेई पति का नाम: गीगा राम गृह संख्या : 163 उम्र : 81 लिंग : महिला	फोटो उपलब्ध	482	ZIJ0103838	निर्वाचक का नाम : सांवर मल पिता का नाम: गीगाराम गृह संख्या : 163 उम्र : 51 लिंग : पुरुष	फोटो उपलब्ध

483	MYN1375724	निर्वाचक का नाम : सुनिता पति का नाम: सांवर मल गृह संख्या : 163 उम्र : 49 लिंग : महिला	फोटो उपलब्ध	484	ZIJ0103846	निर्वाचक का नाम : चोथमल पिता का नाम: गीगाराम गृह संख्या : 163 उम्र : 48 लिंग : पुरुष	फोटो उपलब्ध	485	MYN1375732	निर्वाचक का नाम : निर्मला पति का नाम: चौथमल गृह संख्या : 163 उम्र : 46 लिंग : महिला	फोटो उपलब्ध
486	MYN1375740	निर्वाचक का नाम : लालचन्द पिता का नाम: गीगाराम गृह संख्या : 163 उम्र : 44 लिंग : पुरुष	फोटो उपलब्ध	487	MYN1784933	निर्वाचक का नाम : छोटू राम पिता का नाम: गीगा राम गृह संख्या : 163 उम्र : 37 लिंग : पुरुष	फोटो उपलब्ध	488	ZIJ0471607	निर्वाचक का नाम : किरण पति का नाम: लालचन्द गृह संख्या : 163 उम्र : 34 लिंग : महिला	फोटो उपलब्ध
489	ZIJ0471615	निर्वाचक का नाम : टीनू पति का नाम: छोटू राम गृह संख्या : 163 उम्र : 32 लिंग : महिला	फोटो उपलब्ध	490	ZIJ1401272	निर्वाचक का नाम : विक्रम सैनी पिता का नाम: सांवर मल सैनी गृह संख्या : 163 उम्र : 23 लिंग : पुरुष	फोटो उपलब्ध	491	ZIJ1674290	निर्वाचक का नाम : सुमित सैनी पिता का नाम: सांवर मल सैनी गृह संख्या : 163 उम्र : 21 लिंग : पुरुष	फोटो उपलब्ध
492	ZIJ1723089	निर्वाचक का नाम : अंकित सैनी पिता का नाम: चोथमल सैनी गृह संख्या : 163 उम्र : 20 लिंग : पुरुष	फोटो उपलब्ध	493	RJ/04/026/174784	निर्वाचक का नाम : बल्ला राम पिता का नाम: गोरू राम गृह संख्या : 164 उम्र : 61 लिंग : पुरुष	फोटो उपलब्ध	494	RJ/04/026/174535	निर्वाचक का नाम : सन्तोषी पति का नाम: बल्लाराम गृह संख्या : 164 उम्र : 60 लिंग : महिला	फोटो उपलब्ध
495	RJ/04/026/174581	निर्वाचक का नाम : शंकर पिता का नाम: गोरू राम गृह संख्या : 164 उम्र : 53 लिंग : पुरुष	फोटो उपलब्ध	496	MYN1784685	निर्वाचक का नाम : शान्ती पति का नाम: शंकरलाल गृह संख्या : 164 उम्र : 50 लिंग : महिला	फोटो उपलब्ध	497	ZIJ1090976	निर्वाचक का नाम : करणवीर सैनी पिता का नाम: बलाराम सैनी गृह संख्या : 164 उम्र : 26 लिंग : पुरुष	फोटो उपलब्ध
498	ZIJ1820661	निर्वाचक का नाम : कविता सैनी पिता का नाम: बल्ला राम सैनी गृह संख्या : 164 उम्र : 20 लिंग : महिला	फोटो उपलब्ध	499	RJ/04/026/174731	निर्वाचक का नाम : बरजी पति का नाम: गोदू राम गृह संख्या : 166 उम्र : 85 लिंग : महिला	फोटो उपलब्ध	500	RJ/04/026/174575	निर्वाचक का नाम : बनवारी पिता का नाम: गोदू राम गृह संख्या : 166 उम्र : 57 लिंग : पुरुष	फोटो उपलब्ध
501	RJ/04/026/174733	निर्वाचक का नाम : श्रवणी पति का नाम: बनवारी गृह संख्या : 166 उम्र : 53 लिंग : महिला	फोटो उपलब्ध	502	ZIJ1128743	निर्वाचक का नाम : मुन्नी कुमारी पति का नाम: अशोक कुमार गृह संख्या : 166 उम्र : 33 लिंग : महिला	फोटो उपलब्ध	503	ZIJ0826164	निर्वाचक का नाम : अशोक कुमार पिता का नाम: बनवारी लाल गृह संख्या : 166 उम्र : 29 लिंग : पुरुष	फोटो उपलब्ध
504	RJ/04/026/174722	निर्वाचक का नाम : सुन्डा पिता का नाम: हनुमान गृह संख्या : 167 उम्र : 92 लिंग : पुरुष	फोटो उपलब्ध	505	RJ/04/026/174732	निर्वाचक का नाम : मनोहरी पति का नाम: सुन्डा राम गृह संख्या : 167 उम्र : 87 लिंग : महिला	फोटो उपलब्ध	506	RJ/04/026/174816	निर्वाचक का नाम : मनसा राम पिता का नाम: सुण्डाराम गृह संख्या : 167 उम्र : 58 लिंग : पुरुष	फोटो उपलब्ध
507	RJ/04/026/174810	निर्वाचक का नाम : चन्दा पति का नाम: मनसा राम गृह संख्या : 167 उम्र : 55 लिंग : महिला	फोटो उपलब्ध	508	ZIJ0396572	निर्वाचक का नाम : रतन लाल पिता का नाम: मंशाराम गृह संख्या : 167 उम्र : 32 लिंग : पुरुष	फोटो उपलब्ध	509	ZIJ0578799	निर्वाचक का नाम : कृष्ण कुमार पिता का नाम: मंशाराम गृह संख्या : 167 उम्र : 31 लिंग : पुरुष	फोटो उपलब्ध
510	ZIJ1195346	निर्वाचक का नाम : पूजा सैनी पिता का नाम: मंशा राम सैनी गृह संख्या : 167 उम्र : 25 लिंग : महिला	फोटो उपलब्ध	511	ZIJ1535715	निर्वाचक का नाम : सुनीता सैनी पति का नाम: ओम प्रकाश सैनी गृह संख्या : 167 उम्र : 24 लिंग : महिला	फोटो उपलब्ध	512	ZIJ0323428	निर्वाचक का नाम : भगवाना पिता का नाम: मूला गृह संख्या : 168 उम्र : 82 लिंग : पुरुष	फोटो उपलब्ध

513	RJ/04/026/174737	निर्वाचक का नाम : धर्मवीर पिता का नाम: भगवाना गृह संख्या : 168 उम्र : 51 लिंग : पुरुष	फोटो उपलब्ध	514	MYN1668789	निर्वाचक का नाम : सजना पति का नाम: धर्मवीर गृह संख्या : 168 उम्र : 49 लिंग : महिला	फोटो उपलब्ध	515	MYN1784693	निर्वाचक का नाम : महेश पिता का नाम: भगवानाराम गृह संख्या : 168 उम्र : 45 लिंग : पुरुष	फोटो उपलब्ध
516	ZIJ1489178	निर्वाचक का नाम : ममता देवी पति का नाम: महेश कुमार गृह संख्या : 168 उम्र : 30 लिंग : महिला	फोटो उपलब्ध	517	ZIJ1195254	निर्वाचक का नाम : दीपक सैनी पिता का नाम: धर्मवीर सैनी गृह संख्या : 168 उम्र : 25 लिंग : पुरुष	फोटो उपलब्ध	518	ZIJ1494137	निर्वाचक का नाम : उज्ज्वल सैनी पिता का नाम: धर्मवीर सैनी गृह संख्या : 168 उम्र : 22 लिंग : पुरुष	फोटो उपलब्ध
519	ZIJ1677129	निर्वाचक का नाम : हिमांशु सैनी पिता का नाम: धर्मवीर सैनी गृह संख्या : 168 उम्र : 21 लिंग : पुरुष	फोटो उपलब्ध	520	RJ/04/026/174721	निर्वाचक का नाम : बीरबल पिता का नाम: मूला गृह संख्या : 169 उम्र : 68 लिंग : पुरुष	फोटो उपलब्ध	521	RJ/04/026/174741	निर्वाचक का नाम : रामकुमार पिता का नाम: मूला गृह संख्या : 169 उम्र : 65 लिंग : पुरुष	फोटो उपलब्ध
522	RJ/04/026/174724	निर्वाचक का नाम : मोहनी पति का नाम: बीरबल गृह संख्या : 169 उम्र : 63 लिंग : महिला	फोटो उपलब्ध	523	MYN1334762	निर्वाचक का नाम : पतासी पति का नाम: रामकुंवार गृह संख्या : 169 उम्र : 62 लिंग : महिला	फोटो उपलब्ध	524	ZIJ0578831	निर्वाचक का नाम : महेंद्र पिता का नाम: बीरबल गृह संख्या : 169 उम्र : 38 लिंग : पुरुष	फोटो उपलब्ध
525	ZIJ0578823	निर्वाचक का नाम : रीतु पिता का नाम: बीरबल गृह संख्या : 169 उम्र : 36 लिंग : महिला	फोटो उपलब्ध	526	ZIJ0286853	निर्वाचक का नाम : गोवर्धन लाल पिता का नाम: रामकुंवार गृह संख्या : 169 उम्र : 34 लिंग : पुरुष	फोटो उपलब्ध	527	ZIJ0578849	निर्वाचक का नाम : पिंकी देवी पति का नाम: गोवर्धन लाल गृह संख्या : 169 उम्र : 32 लिंग : महिला	फोटो उपलब्ध
528	RJ/04/026/174153	निर्वाचक का नाम : श्योपाल पिता का नाम: मूला गृह संख्या : 170 उम्र : 83 लिंग : पुरुष	फोटो उपलब्ध	529	ZIJ0103853	निर्वाचक का नाम : श्रवण कुमार पिता का नाम: श्योपाल गृह संख्या : 170 उम्र : 44 लिंग : पुरुष	फोटो उपलब्ध	530	MYN1784701	निर्वाचक का नाम : मंचू देवी पति का नाम: श्रवण कुमार गृह संख्या : 170 उम्र : 41 लिंग : महिला	फोटो उपलब्ध
531	ZIJ1346808	निर्वाचक का नाम : किशोरी लाल पिता का नाम: खुबा राम गृह संख्या : मकान नं. - 160 उम्र : 63 लिंग : पुरुष	फोटो उपलब्ध	532	ZIJ1654235	निर्वाचक का नाम : संतोष देवी पति का नाम: किशोरी लाल गृह संख्या : मकान नं. - 160 उम्र : 60 लिंग : महिला	फोटो उपलब्ध	533	ZIJ1101922	निर्वाचक का नाम : अशोक कुमार पिता का नाम: किशोरी लाल गृह संख्या : मकान नं. - 160 उम्र : 33 लिंग : पुरुष	फोटो उपलब्ध
534	ZIJ0578807	निर्वाचक का नाम : ओम प्रकाश सैनी पिता का नाम: मंशाराम गृह संख्या : J- 144 उम्र : 31 लिंग : पुरुष	फोटो उपलब्ध	535	ZIJ1787357	निर्वाचक का नाम : मदनलाल पिता का नाम: श्योपालराम गृह संख्या : वार्ड नं 5 उम्र : 53 लिंग : पुरुष	फोटो उपलब्ध	536	ZIJ1838853	निर्वाचक का नाम : अनिता सैनी पति का नाम: महेंद्र कुमार गृह संख्या : वार्ड नं 5 उम्र : 26 लिंग : महिला	फोटो उपलब्ध
537	ZIJ1805472	निर्वाचक का नाम : अरविंद कुमार पिता का नाम: राजकुमार सैनी गृह संख्या : वार्ड नं 5 उम्र : 20 लिंग : पुरुष	फोटो उपलब्ध	538	ZIJ1651462	निर्वाचक का नाम : सतवीर सैनी पिता का नाम: मदन लाल सैनी गृह संख्या : वार्ड नं 05 उम्र : 21 लिंग : पुरुष	फोटो उपलब्ध				

539 निर्वाचक का नाम : मनी पति का नाम: प्रभुराम गृह संख्या : 171 उम्र : 85 लिंग : महिला	ZIJ0323436 फोटो उपलब्ध	540 निर्वाचक का नाम : झाबर मल पिता का नाम: प्रभुराम गृह संख्या : 171 उम्र : 63 लिंग : पुरुष	ZIJ0012039 फोटो उपलब्ध	541 निर्वाचक का नाम : परमेश्वरी पति का नाम: झाबर गृह संख्या : 171 उम्र : 61 लिंग : महिला	ZIJ0012021 फोटो उपलब्ध
542 निर्वाचक का नाम : बल्ला राम पिता का नाम: प्रभूराम गृह संख्या : 171 उम्र : 52 लिंग : पुरुष	RJ/04/026/174827 फोटो उपलब्ध	543 निर्वाचक का नाम : महेशली पति का नाम: बल्लाराम गृह संख्या : 171 उम्र : 47 लिंग : महिला	ZIJ0012047 फोटो उपलब्ध	544 निर्वाचक का नाम : कैलाश पिता का नाम: प्रभूराम गृह संख्या : 171 उम्र : 46 लिंग : पुरुष	MYN1506716 फोटो उपलब्ध
545 निर्वाचक का नाम : सुमन देवी पति का नाम: कैलाश गृह संख्या : 171 उम्र : 41 लिंग : महिला	ZIJ0323444 फोटो उपलब्ध	546 निर्वाचक का नाम : राजकुमार पिता का नाम: प्रभूराम गृह संख्या : 171 उम्र : 39 लिंग : पुरुष	ZIJ0012054 फोटो उपलब्ध	547 निर्वाचक का नाम : रामनिवास पिता का नाम: प्रभूदयाल गृह संख्या : 171 उम्र : 31 लिंग : पुरुष	ZIJ0538561 फोटो उपलब्ध
548 निर्वाचक का नाम : सुमन पिता का नाम: झाबरमल गृह संख्या : 171 उम्र : 30 लिंग : महिला	ZIJ0960708 फोटो उपलब्ध	549 निर्वाचक का नाम : विक्रम पिता का नाम: प्रभूराम गृह संख्या : 171 उम्र : 28 लिंग : पुरुष	ZIJ0826172 फोटो उपलब्ध	550 निर्वाचक का नाम : नरेश कुमार पिता का नाम: बल्लाराम गृह संख्या : 171 उम्र : 26 लिंग : पुरुष	ZIJ1042100 फोटो उपलब्ध
551 निर्वाचक का नाम : शिभू दयाल पिता का नाम: झाबर मल गृह संख्या : 171 उम्र : 26 लिंग : पुरुष	ZIJ1041706 फोटो उपलब्ध	552 निर्वाचक का नाम : लोकाेश गुर्जर पिता का नाम: प्रभूराम गुर्जर गृह संख्या : 171 उम्र : 26 लिंग : पुरुष	ZIJ1195304 फोटो उपलब्ध	553 निर्वाचक का नाम : काली बाई पति का नाम: नरेश कुमार गृह संख्या : 171 उम्र : 24 लिंग : महिला	ZIJ1671973 फोटो उपलब्ध
554 निर्वाचक का नाम : इंद्राज गुर्जर पिता का नाम: झाबर मल गुर्जर गृह संख्या : 171 उम्र : 22 लिंग : पुरुष	ZIJ1490242 फोटो उपलब्ध	555 निर्वाचक का नाम : सुनीता गुर्जर पिता का नाम: बल्लाराम गृह संख्या : 171 उम्र : 20 लिंग : महिला	ZIJ1687151 फोटो उपलब्ध		

556	ZIJ1309947	निर्वाचक का नाम : रामकला सैनी पति का नाम: फ़तूराम सैनी गृह संख्या : 159 उम्र : 53 लिंग : महिला	फोटो उपलब्ध	557	ZIJ0341990	निर्वाचक का नाम : सुनील कुमार सैनी पिता का नाम: श्री राम सैनी गृह संख्या : 159 उम्र : 33 लिंग : पुरुष	फोटो उपलब्ध	558	ZIJ1128727	निर्वाचक का नाम : पिकी सैनी पति का नाम: रामोतार सैनी गृह संख्या : 169 उम्र : 29 लिंग : महिला	फोटो उपलब्ध
559	ZIJ0199695	निर्वाचक का नाम : बोदूराम पिता का नाम: रामधन गृह संख्या : 172 उम्र : 43 लिंग : पुरुष	फोटो उपलब्ध	560	ZIJ1510684	निर्वाचक का नाम : भोलाराम सैनी पिता का नाम: भगवाना राम सैनी गृह संख्या : 173 उम्र : 74 लिंग : पुरुष	फोटो उपलब्ध	561	RJ/04/026/174110	निर्वाचक का नाम : सन्तोष पति का नाम: भोला गृह संख्या : 173 उम्र : 70 लिंग : महिला	फोटो उपलब्ध
562	MYN1375781	निर्वाचक का नाम : मोहन लाल पिता का नाम: भोलाराम गृह संख्या : 173 उम्र : 46 लिंग : पुरुष	फोटो उपलब्ध	563	ZIJ0960732	निर्वाचक का नाम : महेश कुमार पिता का नाम: भोला राम गृह संख्या : 173 उम्र : 33 लिंग : पुरुष	फोटो उपलब्ध	564	ZIJ1273119	निर्वाचक का नाम : कविता देवी पति का नाम: महेश कुमार सैनी गृह संख्या : 173 उम्र : 31 लिंग : महिला	फोटो उपलब्ध
565	ZIJ1714682	निर्वाचक का नाम : लोकेश तंवर पिता का नाम: मोहन लाल सैनी गृह संख्या : 173 उम्र : 20 लिंग : पुरुष	फोटो उपलब्ध	566	RJ/04/026/174713	निर्वाचक का नाम : पतासी पति का नाम: रूडमल गृह संख्या : 174 उम्र : 61 लिंग : महिला	फोटो उपलब्ध	567	ZIJ0257980	निर्वाचक का नाम : नागरमल पिता का नाम: रूडमल गृह संख्या : 174 उम्र : 45 लिंग : पुरुष	फोटो उपलब्ध
568	ZIJ0471649	निर्वाचक का नाम : प्रकाशचन्द पिता का नाम: रूडमल गृह संख्या : 174 उम्र : 33 लिंग : पुरुष	फोटो उपलब्ध	569	RJ/04/026/174815	निर्वाचक का नाम : बनवारी पिता का नाम: रामधन गृह संख्या : 175 उम्र : 63 लिंग : पुरुष	फोटो उपलब्ध	570	RJ/04/026/174715	निर्वाचक का नाम : कमला पति का नाम: बनवारी गृह संख्या : 175 उम्र : 61 लिंग : महिला	फोटो उपलब्ध
571	ZIJ0960740	निर्वाचक का नाम : विक्रम सैनी पिता का नाम: बनवारी लाल गृह संख्या : 175 उम्र : 28 लिंग : पुरुष	फोटो उपलब्ध	572	ZIJ1822220	निर्वाचक का नाम : सीमा सैनी पति का नाम: विक्रम सैनी गृह संख्या : 175 उम्र : 23 लिंग : महिला	फोटो उपलब्ध	573	ZIJ1683416	निर्वाचक का नाम : अनिता कुमारी पिता का नाम: बनवारी लाल सैनी गृह संख्या : 175 उम्र : 21 लिंग : महिला	फोटो उपलब्ध
574	MYN1668938	निर्वाचक का नाम : शंकर पिता का नाम: रामधन गृह संख्या : 176 उम्र : 60 लिंग : पुरुष	फोटो उपलब्ध	575	RJ/04/026/174486	निर्वाचक का नाम : लाल चन्द पिता का नाम: रामधन गृह संख्या : 176 उम्र : 55 लिंग : पुरुष	फोटो उपलब्ध	576	RJ/04/026/174483	निर्वाचक का नाम : फुली पति का नाम: शंकर गृह संख्या : 176 उम्र : 53 लिंग : महिला	फोटो उपलब्ध
577	RJ/04/026/174484	निर्वाचक का नाम : सन्तरा पति का नाम: लाल चन्द गृह संख्या : 176 उम्र : 53 लिंग : महिला	फोटो उपलब्ध	578	MYN1375807	निर्वाचक का नाम : गुलाबी पति का नाम: झाबरमल गृह संख्या : 176 उम्र : 50 लिंग : महिला	फोटो उपलब्ध	579	ZIJ1090638	निर्वाचक का नाम : राकेश कुमार सैनी पिता का नाम: शंकरलाल गृह संख्या : 176 उम्र : 26 लिंग : पुरुष	फोटो उपलब्ध
580	ZIJ1090604	निर्वाचक का नाम : अनिल तंवर पिता का नाम: लालचंद गृह संख्या : 176 उम्र : 26 लिंग : पुरुष	फोटो उपलब्ध	581	ZIJ1682947	निर्वाचक का नाम : नीतू सैनी पिता का नाम: शंकर लाल सैनी गृह संख्या : 176 उम्र : 24 लिंग : महिला	फोटो उपलब्ध	582	ZIJ1401249	निर्वाचक का नाम : मुकेश कुमार सैनी पिता का नाम: लाल चंद सैनी गृह संख्या : 176 उम्र : 23 लिंग : पुरुष	फोटो उपलब्ध
583	ZIJ1674316	निर्वाचक का नाम : ओमा सैनी माता का नाम: गुलाबी गृह संख्या : 176 उम्र : 22 लिंग : महिला	फोटो उपलब्ध	584	RJ/04/026/174208	निर्वाचक का नाम : सिणगारी पति का नाम: दयाला राम गृह संख्या : 177 उम्र : 114 लिंग : महिला	फोटो उपलब्ध	585	RJ/04/026/174258	निर्वाचक का नाम : छाजू राम पिता का नाम: दयाला राम गृह संख्या : 177 उम्र : 74 लिंग : पुरुष	फोटो उपलब्ध

586	RJ/04/026/174821	निर्वाचक का नाम : प्रभाती पति का नाम: छाजू राम गृह संख्या : 177 उम्र : 72 लिंग : महिला	587	ZIJ0103861	निर्वाचक का नाम : शीशराम पिता का नाम: छाजुराम गृह संख्या : 177 उम्र : 49 लिंग : पुरुष	588	MYN1375815	निर्वाचक का नाम : भजन लाल पिता का नाम: छाजुराम गृह संख्या : 177 उम्र : 45 लिंग : पुरुष
589	MYN1506724	निर्वाचक का नाम : बाबू लाल पिता का नाम: छाजुराम गृह संख्या : 177 उम्र : 44 लिंग : पुरुष	590	ZIJ0338798	निर्वाचक का नाम : सरोज देवी पति का नाम: शिशराम गृह संख्या : 177 उम्र : 39 लिंग : महिला	591	ZIJ0117643	निर्वाचक का नाम : रामोतर सैनी पिता का नाम: छाजुराम गृह संख्या : 177 उम्र : 35 लिंग : पुरुष
592	ZIJ0746859	निर्वाचक का नाम : वनजना पति का नाम: भजन लाल गृह संख्या : 177 उम्र : 34 लिंग : महिला	593	ZIJ0746867	निर्वाचक का नाम : कोयल पति का नाम: बाबू लाल गृह संख्या : 177 उम्र : 34 लिंग : महिला	594	RJ/04/026/174017	निर्वाचक का नाम : फूल चन्द पिता का नाम: गोकल राम गृह संख्या : 178 उम्र : 60 लिंग : पुरुष
595	RJ/04/026/174893	निर्वाचक का नाम : केशरी पति का नाम: फूलचंद गृह संख्या : 178 उम्र : 51 लिंग : महिला	596	ZIJ0960765	निर्वाचक का नाम : सपना पिता का नाम: फूलचन्द गृह संख्या : 178 उम्र : 27 लिंग : महिला	597	ZIJ1655240	निर्वाचक का नाम : रोहित सैनी पिता का नाम: फूल चंद सैनी गृह संख्या : 178 उम्र : 20 लिंग : पुरुष
598	RJ/04/026/174464	निर्वाचक का नाम : सावत्री पति का नाम: रामचन्द्र गृह संख्या : 179 उम्र : 63 लिंग : महिला	599	ZIJ0012062	निर्वाचक का नाम : रामानन्द पिता का नाम: राम चन्द्र गृह संख्या : 179 उम्र : 38 लिंग : पुरुष	600	ZIJ0103879	निर्वाचक का नाम : घनश्याम सैनी पिता का नाम: राम चन्द्र गृह संख्या : 179 उम्र : 35 लिंग : पुरुष
601	ZIJ1273168	निर्वाचक का नाम : कृष्णा सैनी पिता का नाम: रामचंद्र सैनी गृह संख्या : 179 उम्र : 34 लिंग : महिला	602	ZIJ1273127	निर्वाचक का नाम : कान्ता सैनी पिता का नाम: रामचंद्र सैनी गृह संख्या : 179 उम्र : 32 लिंग : महिला	603	RJ/04/026/174676	निर्वाचक का नाम : मनभरी पति का नाम: रामेश्वर गृह संख्या : 180 उम्र : 59 लिंग : महिला
604	ZIJ0746875	निर्वाचक का नाम : गीता पति का नाम: महेन्द्र कुमार गृह संख्या : 180 उम्र : 39 लिंग : महिला	605	MYN1784719	निर्वाचक का नाम : महेन्द्र कुमार पिता का नाम: रामेश्वर गृह संख्या : 180 उम्र : 38 लिंग : पुरुष	606	ZIJ1311125	निर्वाचक का नाम : सुरजमल पिता का नाम: जीता राम सैनी गृह संख्या : 181 उम्र : 54 लिंग : पुरुष
607	MYN1784743	निर्वाचक का नाम : सुशिला पति का नाम: सुरजमल गृह संख्या : 181 उम्र : 49 लिंग : महिला	608	ZIJ0103887	निर्वाचक का नाम : रामगोपाल पिता का नाम: जिताराम गृह संख्या : 181 उम्र : 42 लिंग : पुरुष	609	MYN1784735	निर्वाचक का नाम : संजु देवी पति का नाम: रामगोपाल गृह संख्या : 181 उम्र : 39 लिंग : महिला
610	MYN1699016	निर्वाचक का नाम : रामावतार पिता का नाम: जिताराम गृह संख्या : 181 उम्र : 39 लिंग : पुरुष	611	ZIJ1551829	निर्वाचक का नाम : उत्तम सैनी पिता का नाम: सुरज मल सैनी गृह संख्या : 181 उम्र : 21 लिंग : पुरुष	612	ZIJ1608355	निर्वाचक का नाम : सचिन सैनी पिता का नाम: सुरजमल सैनी गृह संख्या : 181 उम्र : 21 लिंग : पुरुष
613	RJ/04/026/174217	निर्वाचक का नाम : पतासी पति का नाम: फालू राम गृह संख्या : 182 उम्र : 92 लिंग : महिला	614	RJ/04/026/174446	निर्वाचक का नाम : संतरा पति का नाम: नाथूराम गृह संख्या : 182 उम्र : 61 लिंग : महिला	615	ZIJ1885649	निर्वाचक का नाम : मूला राम सैनी पिता का नाम: फालू राम सैनी गृह संख्या : 182 उम्र : 61 लिंग : पुरुष

616	ZIJ1510551	निर्वाचक का नाम : श्री राम सैनी पिता का नाम: फालू राम गृह संख्या : 182 उम्र : 59 लिंग : पुरुष	फोटो उपलब्ध	617	ZIJ1823533	निर्वाचक का नाम : झुमा देवी पति का नाम: मूला राम गृह संख्या : 182 उम्र : 59 लिंग : महिला	फोटो उपलब्ध	618	RJ/04/026/174215	निर्वाचक का नाम : सुमन पति का नाम: श्री राम गृह संख्या : 182 उम्र : 56 लिंग : महिला	फोटो उपलब्ध
619	MYN1784750	निर्वाचक का नाम : राम सिंह पिता का नाम: मूलाराम गृह संख्या : 182 उम्र : 39 लिंग : पुरुष	फोटो उपलब्ध	620	ZIJ0103895	निर्वाचक का नाम : मुकेश कुमार पिता का नाम: मूलाराम गृह संख्या : 182 उम्र : 38 लिंग : पुरुष	फोटो उपलब्ध	621	ZIJ0826180	निर्वाचक का नाम : सुशिला पति का नाम: राम सिंह गृह संख्या : 182 उम्र : 34 लिंग : महिला	फोटो उपलब्ध
622	ZIJ0471664	निर्वाचक का नाम : अशोक पिता का नाम: नाथूराम गृह संख्या : 182 उम्र : 33 लिंग : पुरुष	फोटो उपलब्ध	623	ZIJ0960807	निर्वाचक का नाम : निशा सैनी पिता का नाम: श्रीराम सैनी गृह संख्या : 182 उम्र : 28 लिंग : महिला	फोटो उपलब्ध	624	ZIJ1677111	निर्वाचक का नाम : सुमन सैनी पति का नाम: अशोक सैनी गृह संख्या : 182 उम्र : 28 लिंग : महिला	फोटो उपलब्ध
625	ZIJ0856096	निर्वाचक का नाम : पूजा पिता का नाम: श्रीराम गृह संख्या : 182 उम्र : 27 लिंग : महिला	फोटो उपलब्ध	626	ZIJ0960815	निर्वाचक का नाम : किरण सैनी पति का नाम: मुकेश कुमार गृह संख्या : 182 उम्र : 27 लिंग : महिला	फोटो उपलब्ध	627	ZIJ1273176	निर्वाचक का नाम : विजय सैनी पिता का नाम: नथूराम सैनी गृह संख्या : 182 उम्र : 24 लिंग : पुरुष	फोटो उपलब्ध
628	RJ/04/026/174216	निर्वाचक का नाम : मणी पति का नाम: श्योला राम गृह संख्या : 183 उम्र : 92 लिंग : महिला	फोटो उपलब्ध	629	RJ/04/026/174013	निर्वाचक का नाम : मोहनलाल पिता का नाम: श्योला राम गृह संख्या : 183 उम्र : 55 लिंग : पुरुष	फोटो उपलब्ध	630	ZIJ1273143	निर्वाचक का नाम : फतुराम सैनी पिता का नाम: श्योलाराम सैनी गृह संख्या : 183 उम्र : 55 लिंग : पुरुष	फोटो उपलब्ध
631	MYN1375823	निर्वाचक का नाम : भोली देवी पति का नाम: मोहन लाल गृह संख्या : 183 उम्र : 53 लिंग : महिला	फोटो उपलब्ध	632	RJ/04/026/174831	निर्वाचक का नाम : सुरेन्द्रकुमार पिता का नाम: स्योलाराम गृह संख्या : 183 उम्र : 47 लिंग : पुरुष	फोटो उपलब्ध	633	MYN1784768	निर्वाचक का नाम : पुष्पा देवी पति का नाम: सुरेन्द्र कुमार गृह संख्या : 183 उम्र : 43 लिंग : महिला	फोटो उपलब्ध
634	ZIJ1674522	निर्वाचक का नाम : कंचन कुमारी सैनी पति का नाम: राहुल सैनी गृह संख्या : 183 उम्र : 31 लिंग : महिला	फोटो उपलब्ध	635	ZIJ0856039	निर्वाचक का नाम : राहुल पिता का नाम: फरतूराम सैनी गृह संख्या : 183 उम्र : 29 लिंग : पुरुष	फोटो उपलब्ध	636	ZIJ0856070	निर्वाचक का नाम : अनिल कुमार पिता का नाम: मोहन लाल गृह संख्या : 183 उम्र : 27 लिंग : पुरुष	फोटो उपलब्ध
637	ZIJ0856054	निर्वाचक का नाम : संजना सैनी पिता का नाम: फतु राम सैनी गृह संख्या : 183 उम्र : 27 लिंग : महिला	फोटो उपलब्ध	638	ZIJ1195247	निर्वाचक का नाम : विकास सैनी पिता का नाम: फरतूराम सैनी गृह संख्या : 183 उम्र : 25 लिंग : पुरुष	फोटो उपलब्ध	639	ZIJ1273135	निर्वाचक का नाम : प्रदीप कुमार सैनी पिता का नाम: मोहन लाल सैनी गृह संख्या : 183 उम्र : 25 लिंग : पुरुष	फोटो उपलब्ध
640	ZIJ1673482	निर्वाचक का नाम : विशाल सैनी पिता का नाम: सुरेंद्र कुमार गृह संख्या : 183 उम्र : 21 लिंग : पुरुष	फोटो उपलब्ध	641	RJ/04/026/174218	निर्वाचक का नाम : धापा पति का नाम: गीगा राम गृह संख्या : 184 उम्र : 82 लिंग : महिला	फोटो उपलब्ध	642	RJ/04/026/174595	निर्वाचक का नाम : कैलाश चन्द पिता का नाम: गीगाराम सैनी गृह संख्या : 184 उम्र : 59 लिंग : पुरुष	फोटो उपलब्ध
643	MYN1668615	निर्वाचक का नाम : मदन लाल पिता का नाम: गीगाराम गृह संख्या : 184 उम्र : 49 लिंग : पुरुष	फोटो उपलब्ध	644	ZIJ0342626	निर्वाचक का नाम : सुवा देवी पति का नाम: कैलाशचन्द्र गृह संख्या : 184 उम्र : 45 लिंग : महिला	फोटो उपलब्ध	645	MYN1784776	निर्वाचक का नाम : मुनेश सैनी पति का नाम: मदन लाल सैनी गृह संख्या : 184 उम्र : 40 लिंग : महिला	फोटो उपलब्ध

646	MYN1375831
निर्वाचक का नाम : जितेन्द्र पिता का नाम: गीगाराम गृह संख्या : 184 उम्र : 35 लिंग : पुरुष	फोटो उपलब्ध

647	ZIJ1042118
निर्वाचक का नाम : तुलसी कुमारी सैनी पति का नाम: जितेंद्र सैनी गृह संख्या : 184 उम्र : 30 लिंग : महिला	फोटो उपलब्ध

648	ZIJ1678093
निर्वाचक का नाम : संजय सैनी पिता का नाम: कैलाश चंद्र सैनी गृह संख्या : 184 उम्र : 21 लिंग : पुरुष	फोटो उपलब्ध

649	MYN1784784
निर्वाचक का नाम : शोभा देवी पति का नाम: रामकुमार गृह संख्या : 185 उम्र : 40 लिंग : महिला	फोटो उपलब्ध

650	ZIJ1755651
निर्वाचक का नाम : सुरेश कुमार सैनी पिता का नाम: राम निवास सैनी गृह संख्या : धनी जालवाला उम्र : 33 लिंग : पुरुष	फोटो उपलब्ध

651 निर्वाचक का नाम : पित राम पिता का नाम: प्रभु राम गृह संख्या : 111ए उम्र : 78 लिंग : पुरुष	ZIJ1700350	652 निर्वाचक का नाम : बोदी देवी पति का नाम: पित राम गृह संख्या : 111ए उम्र : 67 लिंग : महिला	ZIJ1700368	653 निर्वाचक का नाम : मोहन लाल सैनी पिता का नाम: पितराम गृह संख्या : 111ए उम्र : 46 लिंग : पुरुष	MYN1567304
654 निर्वाचक का नाम : श्योपाली पति का नाम: मोहन लाल गृह संख्या : 111ए उम्र : 44 लिंग : महिला	MYN1567312	655 निर्वाचक का नाम : विजेन्द्र पिता का नाम: पितराम गृह संख्या : 111ए उम्र : 43 लिंग : पुरुष	MYN1669167	656 निर्वाचक का नाम : मंजू देवी पति का नाम: विजेन्द्र गृह संख्या : 111ए उम्र : 42 लिंग : महिला	MYN1669175
657 निर्वाचक का नाम : आशीष कुमार सैनी पिता का नाम: विजेंद्र कुमार सैनी गृह संख्या : 111ए उम्र : 20 लिंग : पुरुष	ZIJ1654110	658 निर्वाचक का नाम : चूकली पति का नाम: कजोड गृह संख्या : 186 उम्र : 88 लिंग : महिला	MYN1375849	659 निर्वाचक का नाम : कैलाश पिता का नाम: कजोड गृह संख्या : 186 उम्र : 50 लिंग : पुरुष	MYN1375856
660 निर्वाचक का नाम : सुमन पति का नाम: कैलाशचन्द गृह संख्या : 186 उम्र : 46 लिंग : महिला	MYN1567353	661 निर्वाचक का नाम : मनोहर पिता का नाम: कजोड गृह संख्या : 186 उम्र : 46 लिंग : पुरुष	MYN1668466	662 निर्वाचक का नाम : गुलाबी पति का नाम: मनोहर गृह संख्या : 186 उम्र : 44 लिंग : महिला	MYN1375864
663 निर्वाचक का नाम : लता सैनी अन्य: बाबूलाल सैनी गृह संख्या : 186 उम्र : 33 लिंग : महिला	ZIJ1533561	664 निर्वाचक का नाम : बाबूलाल पिता का नाम: कजोडमल गृह संख्या : 186 उम्र : 32 लिंग : पुरुष	ZIJ0224929	665 निर्वाचक का नाम : रोशनी सैनी पिता का नाम: कैलाश चन्द सैनी गृह संख्या : 186 उम्र : 22 लिंग : महिला	ZIJ1414317
666 निर्वाचक का नाम : राजपाल सैनी पिता का नाम: कैलाश चंद सैनी गृह संख्या : 186, प्रेमसिंह वाली उम्र : 24 लिंग : पुरुष	ZIJ1344027	667 निर्वाचक का नाम : बोदू राम पिता का नाम: रामेश्वर गृह संख्या : 187 उम्र : 55 लिंग : पुरुष	RJ/04/026/174391	668 निर्वाचक का नाम : इन्दिरा देवी पति का नाम: बोदुराम गृह संख्या : 187 उम्र : 50 लिंग : महिला	MYN1353348
669 निर्वाचक का नाम : सरिता पिता का नाम: बोदु राम सैनी गृह संख्या : 187 उम्र : 22 लिंग : महिला	ZIJ1627751	670 निर्वाचक का नाम : कंचनाराम पिता का नाम: भूदाराम गृह संख्या : 188 उम्र : 66 लिंग : पुरुष	MYN1506740	671 निर्वाचक का नाम : बिमला पति का नाम: कंचना राम गृह संख्या : 188 उम्र : 64 लिंग : महिला	RJ/04/026/174787
672 निर्वाचक का नाम : धर्मेन्द्र कुमार पिता का नाम: कंचनराम गृह संख्या : 188 उम्र : 45 लिंग : पुरुष	MYN1669191	673 निर्वाचक का नाम : प्रेमलता सैनी पति का नाम: धर्मेन्द्र कुमार सैनी गृह संख्या : 188 उम्र : 33 लिंग : महिला	ZIJ1404276	674 निर्वाचक का नाम : डूंगा पिता का नाम: भूदा गृह संख्या : 189 उम्र : 67 लिंग : पुरुष	RJ/04/026/174696
675 निर्वाचक का नाम : प्रभाती पति का नाम: डूंगा गृह संख्या : 189 उम्र : 61 लिंग : महिला	RJ/04/026/174436	676 निर्वाचक का नाम : मुकेश कुमार पिता का नाम: डूंगाराम गृह संख्या : 189 उम्र : 43 लिंग : पुरुष	ZIJ0012070	677 निर्वाचक का नाम : विजेन्द्र कुमार पिता का नाम: डूंगाराम गृह संख्या : 189 उम्र : 32 लिंग : पुरुष	ZIJ0538579
678 निर्वाचक का नाम : सुनिता सैनी पति का नाम: मुकेश कुमार सैनी गृह संख्या : 189 उम्र : 32 लिंग : महिला	ZIJ0960831	679 निर्वाचक का नाम : कोमल कुमारी पति का नाम: विजेंद्र कुमार गृह संख्या : 189 उम्र : 26 लिंग : महिला	ZIJ1057702	680 निर्वाचक का नाम : भोलूराम पिता का नाम: भूदाराम गृह संख्या : 190 उम्र : 61 लिंग : पुरुष	MYN1375872

681	RJ/04/026/174788	निर्वाचक का नाम : झाबर पिता का नाम: भूदा गृह संख्या : 190 उम्र : 60 लिंग : पुरुष	फोटो उपलब्ध	682	ZIJ1280080	निर्वाचक का नाम : सुमित्रा देवी पति का नाम: भोलू राम गृह संख्या : 190 उम्र : 57 लिंग : महिला	फोटो उपलब्ध	683	RJ/04/026/174786	निर्वाचक का नाम : शान्ति पति का नाम: झाबर गृह संख्या : 190 उम्र : 55 लिंग : महिला	फोटो उपलब्ध
684	ZIJ0721357	निर्वाचक का नाम : विक्रम पिता का नाम: झाबरमल गृह संख्या : 190 उम्र : 30 लिंग : पुरुष	फोटो उपलब्ध	685	ZIJ1695162	निर्वाचक का नाम : सैनी सुनिता केशरदेव पति का नाम: विक्रम सैनी गृह संख्या : 190 उम्र : 30 लिंग : महिला	फोटो उपलब्ध	686	ZIJ1310291	निर्वाचक का नाम : विनोद सैनी पिता का नाम: भोला राम सैनी गृह संख्या : 190 उम्र : 26 लिंग : पुरुष	फोटो उपलब्ध
687	ZIJ1490176	निर्वाचक का नाम : सुभाष चंद सैनी पिता का नाम: झाबर मल सैनी गृह संख्या : 190 उम्र : 25 लिंग : पुरुष	फोटो उपलब्ध	688	ZIJ1684034	निर्वाचक का नाम : प्रियंका सैनी पिता का नाम: भोला राम सैनी गृह संख्या : 190 उम्र : 22 लिंग : महिला	फोटो उपलब्ध	689	MYN1375880	निर्वाचक का नाम : मोतीराम पिता का नाम: धुडाराम गृह संख्या : 191 उम्र : 70 लिंग : पुरुष	फोटो उपलब्ध
# 690	ZIJ1894179	निर्वाचक का नाम : संतरा पति का नाम: मोती गृह संख्या : 191 उम्र : 66 लिंग : महिला	फोटो उपलब्ध	# 691	ZIJ0286871	निर्वाचक का नाम : रोहितास कुमार सैनी पिता का नाम: मोतीराम गृह संख्या : 191 उम्र : 32 लिंग : पुरुष	फोटो उपलब्ध	692	ZIJ0826198	निर्वाचक का नाम : महेंद्र कुमार सैनी पिता का नाम: मोती राम गृह संख्या : 191 उम्र : 30 लिंग : पुरुष	फोटो उपलब्ध
693	ZIJ1395995	निर्वाचक का नाम : बिमला सैनी पति का नाम: रोहिताश कुमार सैनी गृह संख्या : 191 उम्र : 29 लिंग : महिला	फोटो उपलब्ध	# 694	ZIJ0826206	निर्वाचक का नाम : विक्रम सैनी पिता का नाम: मोती राम गृह संख्या : 191 उम्र : 28 लिंग : पुरुष	फोटो उपलब्ध	695	ZIJ1345420	निर्वाचक का नाम : मनीषा सैनी पति का नाम: महेंद्र कुमार गृह संख्या : 191 उम्र : 26 लिंग : महिला	फोटो उपलब्ध
696	MYN1375898	निर्वाचक का नाम : झाबर पिता का नाम: धुडाराम गृह संख्या : 192 उम्र : 72 लिंग : पुरुष	फोटो उपलब्ध	697	ZIJ0411660	निर्वाचक का नाम : प्रकाश चन्द पिता का नाम: झाबर मल गृह संख्या : 192 उम्र : 35 लिंग : पुरुष	फोटो उपलब्ध	698	ZIJ0960823	निर्वाचक का नाम : महेश कुमार पिता का नाम: झाबर मल गृह संख्या : 192 उम्र : 28 लिंग : पुरुष	फोटो उपलब्ध
699	RJ/04/026/174009	निर्वाचक का नाम : बनारसी पति का नाम: जमना गृह संख्या : 193 उम्र : 88 लिंग : महिला	फोटो उपलब्ध	700	ZIJ1402627	निर्वाचक का नाम : समदर लाल सैनी पिता का नाम: जमना राम सैनी गृह संख्या : 193 उम्र : 59 लिंग : पुरुष	फोटो उपलब्ध	701	ZIJ1819390	निर्वाचक का नाम : मनकोरी सैनी पति का नाम: समदर लाल सैनी गृह संख्या : 193 उम्र : 57 लिंग : महिला	फोटो उपलब्ध
702	MYN1784941	निर्वाचक का नाम : महेंद्र कुमार सैनी पिता का नाम: समदर लाल सैनी गृह संख्या : 193 उम्र : 36 लिंग : पुरुष	फोटो उपलब्ध	703	ZIJ0342469	निर्वाचक का नाम : ललिता कुमारी सैनी पति का नाम: महेंद्र कुमार सैनी गृह संख्या : 193 उम्र : 35 लिंग : महिला	फोटो उपलब्ध	704	ZIJ1414549	निर्वाचक का नाम : नरेन्द्र सैनी पिता का नाम: समदर लाल सैनी गृह संख्या : 193 उम्र : 22 लिंग : पुरुष	फोटो उपलब्ध
705	RJ/04/026/174657	निर्वाचक का नाम : संतोष पति का नाम: रूड मल सैनी गृह संख्या : 194 उम्र : 60 लिंग : महिला	फोटो उपलब्ध	706	RJ/04/026/174407	निर्वाचक का नाम : राजू राम पिता का नाम: माला गृह संख्या : 194 उम्र : 59 लिंग : पुरुष	फोटो उपलब्ध	707	RJ/04/026/174716	निर्वाचक का नाम : फूली पति का नाम: राजू राम गृह संख्या : 194 उम्र : 56 लिंग : महिला	फोटो उपलब्ध
708	ZIJ0065169	निर्वाचक का नाम : दयाराम पिता का नाम: रूडमल गृह संख्या : 194 उम्र : 37 लिंग : पुरुष	फोटो उपलब्ध	709	ZIJ0411678	निर्वाचक का नाम : सरोज कुमारी पति का नाम: दयाराम गृह संख्या : 194 उम्र : 34 लिंग : महिला	फोटो उपलब्ध	710	ZIJ0471698	निर्वाचक का नाम : सुमन पति का नाम: देवी लाल गृह संख्या : 194 उम्र : 34 लिंग : महिला	फोटो उपलब्ध

711	ZIJ0471680	निर्वाचक का नाम : प्रकाशचन्द्र पिता का नाम: रूड़मल गृह संख्या : 194 उम्र : 33 लिंग : पुरुष	712	ZIJ0471722	निर्वाचक का नाम : श्यामलाल पिता का नाम: रूड़मल गृह संख्या : 194 उम्र : 33 लिंग : पुरुष	713	ZIJ0342410	निर्वाचक का नाम : देवी लाल पिता का नाम: राजू गृह संख्या : 194 उम्र : 33 लिंग : पुरुष
714	ZIJ0342394	निर्वाचक का नाम : महावीर प्रसाद सैनी पिता का नाम: राजू राम गृह संख्या : 194 उम्र : 33 लिंग : पुरुष	715	ZIJ0665372	निर्वाचक का नाम : लक्ष्मण पिता का नाम: राजूराम गृह संख्या : 194 उम्र : 30 लिंग : पुरुष	716	ZIJ1128701	निर्वाचक का नाम : सरीता सैनी पति का नाम: महावीर प्रसाद सैनी गृह संख्या : 194 उम्र : 30 लिंग : महिला
717	ZIJ0665364	निर्वाचक का नाम : रितु पति का नाम: श्यामलाल गृह संख्या : 194 उम्र : 30 लिंग : महिला	718	ZIJ1311851	निर्वाचक का नाम : शकुंतला सैनी पति का नाम: लक्ष्मण सैनी गृह संख्या : 194 उम्र : 26 लिंग : महिला	719	ZIJ1057744	निर्वाचक का नाम : भोमा राम सैनी पिता का नाम: राजू सैनी गृह संख्या : 194 उम्र : 26 लिंग : पुरुष
720	ZIJ1195270	निर्वाचक का नाम : विजेंद्र सैनी पिता का नाम: रुड़मल सैनी गृह संख्या : 194 उम्र : 25 लिंग : पुरुष	721	ZIJ1344035	निर्वाचक का नाम : मनीष सैनी पिता का नाम: राजू राम सैनी गृह संख्या : 194, प्रेमसिंह वाली उम्र : 23 लिंग : पुरुष	722	ZIJ1246339	निर्वाचक का नाम : शंकर पिता का नाम: टोडा राम गृह संख्या : 195 उम्र : 70 लिंग : पुरुष
723	RJ/04/026/174257	निर्वाचक का नाम : पतासी पति का नाम: शंकर गृह संख्या : 195 उम्र : 63 लिंग : महिला	724	ZIJ0065177	निर्वाचक का नाम : बल्लाराम पिता का नाम: शंकरलाल गृह संख्या : 195 उम्र : 39 लिंग : पुरुष	725	ZIJ0471714	निर्वाचक का नाम : सुरेश कुमार सैनी पिता का नाम: शंकर लाल गृह संख्या : 195 उम्र : 32 लिंग : पुरुष
726	ZIJ1519651	निर्वाचक का नाम : परमेश सैनी पति का नाम: बल्लाराम सैनी गृह संख्या : 195 उम्र : 31 लिंग : महिला	727	ZIJ1519669	निर्वाचक का नाम : अनिता सैनी पति का नाम: सुरेश कुमार सैनी गृह संख्या : 195 उम्र : 29 लिंग : महिला	728	ZIJ1432855	निर्वाचक का नाम : प्रकाश सैनी पिता का नाम: शंकर लाल सैनी गृह संख्या : 195 उम्र : 27 लिंग : पुरुष
729	ZIJ1195353	निर्वाचक का नाम : शीशराम सैनी पिता का नाम: शंकर लाल सैनी गृह संख्या : 195 उम्र : 26 लिंग : पुरुष	730	RJ/04/026/174239	निर्वाचक का नाम : बोदूराम पिता का नाम: चन्द्रा गृह संख्या : 196 उम्र : 82 लिंग : पुरुष	731	RJ/04/026/174675	निर्वाचक का नाम : सुवा पति का नाम: बोदूराम गृह संख्या : 196 उम्र : 80 लिंग : महिला
732	RJ/04/026/174479	निर्वाचक का नाम : घासी राम पिता का नाम: बोदूराम गृह संख्या : 196 उम्र : 62 लिंग : पुरुष	733	RJ/04/026/174045	निर्वाचक का नाम : मूली पति का नाम: घासी राम गृह संख्या : 196 उम्र : 60 लिंग : महिला	734	MYN1668474	निर्वाचक का नाम : सुरजा राम पिता का नाम: बोदूराम गृह संख्या : 196 उम्र : 42 लिंग : पुरुष
735	ZIJ0826214	निर्वाचक का नाम : निर्मला देवी पति का नाम: सुरजा राम गृह संख्या : 196 उम्र : 40 लिंग : महिला	736	ZIJ1195262	निर्वाचक का नाम : विक्रम सैनी पिता का नाम: घासी राम सैनी गृह संख्या : 196 उम्र : 25 लिंग : पुरुष	737	ZIJ1681832	निर्वाचक का नाम : ममता सैनी पिता का नाम: घासी राम सैनी गृह संख्या : 196 उम्र : 24 लिंग : महिला
738	ZIJ1696517	निर्वाचक का नाम : मोनिका सैनी पिता का नाम: घासी राम सैनी गृह संख्या : 196 उम्र : 20 लिंग : महिला	739	RJ/04/026/174757	निर्वाचक का नाम : सुवा पति का नाम: झुथा गृह संख्या : 197 उम्र : 85 लिंग : महिला	740	RJ/04/026/174231	निर्वाचक का नाम : नाथू पिता का नाम: झुथा गृह संख्या : 197 उम्र : 64 लिंग : पुरुष

741	ZIJ1654177	निर्वाचक का नाम : रघुवीर प्रसाद पिता का नाम: झुथा गृह संख्या : 197 उम्र : 64 लिंग : पुरुष	फोटो उपलब्ध	742	RJ/04/026/174043	निर्वाचक का नाम : ग्यारसी पति का नाम: नाथू गृह संख्या : 197 उम्र : 61 लिंग : महिला	फोटो उपलब्ध	743	MYN1375914	निर्वाचक का नाम : आची पति का नाम: रघुवीर गृह संख्या : 197 उम्र : 49 लिंग : महिला	फोटो उपलब्ध
744	MYN1375922	निर्वाचक का नाम : महावीर प्रसाद पिता का नाम: झुंधाराम गृह संख्या : 197 उम्र : 44 लिंग : पुरुष	फोटो उपलब्ध	745	ZIJ0559351	निर्वाचक का नाम : पुष्या पति का नाम: महावीर प्रसाद गृह संख्या : 197 उम्र : 37 लिंग : महिला	फोटो उपलब्ध	746	ZIJ0012088	निर्वाचक का नाम : कैलाश चंद्रा सैनी पिता का नाम: झुंधाराम गृह संख्या : 197 उम्र : 37 लिंग : पुरुष	फोटो उपलब्ध
747	ZIJ0559344	निर्वाचक का नाम : शारदा पति का नाम: कैलाश चन्द गृह संख्या : 197 उम्र : 34 लिंग : महिला	फोटो उपलब्ध	748	ZIJ0665380	निर्वाचक का नाम : शिम्भू दयाल पिता का नाम: नाथूराम गृह संख्या : 197 उम्र : 30 लिंग : पुरुष	फोटो उपलब्ध	749	ZIJ0746917	निर्वाचक का नाम : श्रीराम पिता का नाम: नाथू राम गृह संख्या : 197 उम्र : 29 लिंग : पुरुष	फोटो उपलब्ध
750	ZIJ1195379	निर्वाचक का नाम : सुशीला पिता का नाम: रघुवीर सैनी गृह संख्या : 197 उम्र : 26 लिंग : महिला	फोटो उपलब्ध	751	ZIJ1490218	निर्वाचक का नाम : पिकी पति का नाम: श्रीराम सैनी गृह संख्या : 197 उम्र : 26 लिंग : महिला	फोटो उपलब्ध	752	ZIJ1273085	निर्वाचक का नाम : सांवरमल सैनी पिता का नाम: नाथू राम सैनी गृह संख्या : 197 उम्र : 26 लिंग : पुरुष	फोटो उपलब्ध
753	ZIJ1195361	निर्वाचक का नाम : सुभाष सैनी पिता का नाम: रघुवीर प्रसाद सैनी गृह संख्या : 197 उम्र : 25 लिंग : पुरुष	फोटो उपलब्ध	754	ZIJ1490069	निर्वाचक का नाम : पूजा पति का नाम: शिम्भू दयाल गृह संख्या : 197 उम्र : 24 लिंग : महिला	फोटो उपलब्ध	755	RJ/04/026/174679	निर्वाचक का नाम : सुरजी पति का नाम: मूला गृह संख्या : 198 उम्र : 98 लिंग : महिला	फोटो उपलब्ध
756	RJ/04/026/174527	निर्वाचक का नाम : गोरधन पिता का नाम: मूला गृह संख्या : 198 उम्र : 73 लिंग : पुरुष	फोटो उपलब्ध	757	RJ/04/026/174250	निर्वाचक का नाम : नानूडी पति का नाम: गोरधन गृह संख्या : 198 उम्र : 70 लिंग : महिला	फोटो उपलब्ध	758	RJ/04/026/174460	निर्वाचक का नाम : लालचन्द पिता का नाम: मूला गृह संख्या : 198 उम्र : 57 लिंग : पुरुष	फोटो उपलब्ध
759	MYN1375948	निर्वाचक का नाम : सुमित्रा पति का नाम: श्योपाल गृह संख्या : 198 उम्र : 56 लिंग : महिला	फोटो उपलब्ध	760	RJ/04/026/174252	निर्वाचक का नाम : भागोती पति का नाम: लालचन्द गृह संख्या : 198 उम्र : 55 लिंग : महिला	फोटो उपलब्ध	761	RJ/04/026/174317	निर्वाचक का नाम : नरोत्तम पिता का नाम: मूला गृह संख्या : 198 उम्र : 52 लिंग : पुरुष	फोटो उपलब्ध
762	MYN1699107	निर्वाचक का नाम : रामदेव पिता का नाम: गोरधन गृह संख्या : 198 उम्र : 48 लिंग : पुरुष	फोटो उपलब्ध	763	MYN1375930	निर्वाचक का नाम : सुनिता पति का नाम: रामदेव गृह संख्या : 198 उम्र : 46 लिंग : महिला	फोटो उपलब्ध	764	MYN1375955	निर्वाचक का नाम : मीरा पति का नाम: नरोत्तम गृह संख्या : 198 उम्र : 46 लिंग : महिला	फोटो उपलब्ध
765	MYN1699263	निर्वाचक का नाम : सीताराम पिता का नाम: गोरधन गृह संख्या : 198 उम्र : 44 लिंग : पुरुष	फोटो उपलब्ध	766	MYN1699255	निर्वाचक का नाम : मोहन लाल पिता का नाम: गोरधन लाल गृह संख्या : 198 उम्र : 43 लिंग : पुरुष	फोटो उपलब्ध	767	ZIJ0117661	निर्वाचक का नाम : सुमन देवी पति का नाम: सीताराम गृह संख्या : 198 उम्र : 36 लिंग : महिला	फोटो उपलब्ध
768	ZIJ0117652	निर्वाचक का नाम : मुकेश कुमार पिता का नाम: गोरधन राम गृह संख्या : 198 उम्र : 35 लिंग : पुरुष	फोटो उपलब्ध	769	ZIJ0826222	निर्वाचक का नाम : सुमन देवी पति का नाम: मोहन लाल गृह संख्या : 198 उम्र : 34 लिंग : महिला	फोटो उपलब्ध	770	ZIJ0826230	निर्वाचक का नाम : सुशिला देवी पति का नाम: मुकेश कुमार गृह संख्या : 198 उम्र : 31 लिंग : महिला	फोटो उपलब्ध

771	ZIJ1544642
निर्वाचक का नाम : मनीष सैनी पिता का नाम: लालचंद सैनी गृह संख्या : 198 उम्र : 27 लिंग : पुरुष	फोटो उपलब्ध

772	ZIJ1561182
निर्वाचक का नाम : ममता सैनी पिता का नाम: श्योपालराम सैनी गृह संख्या : 198 उम्र : 22 लिंग : महिला	फोटो उपलब्ध

773	ZIJ1863141
निर्वाचक का नाम : पुनीत सैनी पिता का नाम: रामदेव सैनी गृह संख्या : 198 उम्र : 19 लिंग : पुरुष	फोटो उपलब्ध

774	RJ/04/026/174478	निर्वाचक का नाम : नानू राम पिता का नाम: भोलाराम गृह संख्या : 133 उम्र : 75 लिंग : पुरुष	775	RJ/04/026/174327	निर्वाचक का नाम : श्योपाली पति का नाम: नानू राम गृह संख्या : 133 उम्र : 71 लिंग : महिला	776	MYN1669209	निर्वाचक का नाम : जुगलकिशोर पिता का नाम: नानूराम गृह संख्या : 133 उम्र : 50 लिंग : पुरुष
777	ZIJ0065144	निर्वाचक का नाम : सज्जना देवी पति का नाम: जुगलकिशोर गृह संख्या : 133 उम्र : 37 लिंग : महिला	778	ZIJ1128685	निर्वाचक का नाम : अंजु सैनी पति का नाम: महेंद्र कुमार सैनी गृह संख्या : 133 उम्र : 29 लिंग : महिला	779	ZIJ1822709	निर्वाचक का नाम : नानचा पिता का नाम: सुरजा गृह संख्या : 150a उम्र : 76 लिंग : पुरुष
780	ZIJ1822717	निर्वाचक का नाम : मूली पति का नाम: नानचा गृह संख्या : 150ए उम्र : 73 लिंग : महिला	781	MYN1375690	निर्वाचक का नाम : मनोहर पिता का नाम: नानचाराम गृह संख्या : 150ए उम्र : 45 लिंग : पुरुष	782	MYN1784594	निर्वाचक का नाम : महावीर प्रसाद पिता का नाम: नानचा राम गृह संख्या : 150ए उम्र : 41 लिंग : पुरुष
783	MYN1784586	निर्वाचक का नाम : ममता देवी पति का नाम: मनोहर लाल गृह संख्या : 150ए उम्र : 41 लिंग : महिला	784	ZIJ0011999	निर्वाचक का नाम : धोलू राम सैनी पिता का नाम: नानचा राम सैनी गृह संख्या : 150ए उम्र : 39 लिंग : पुरुष	785	ZIJ0011981	निर्वाचक का नाम : किरण देवी पति का नाम: महावीर प्रसाद गृह संख्या : 150ए उम्र : 39 लिंग : महिला
# 786	ZIJ0721340	निर्वाचक का नाम : सुनीता देवी पति का नाम: धोलू राम सैनी गृह संख्या : 150ए उम्र : 32 लिंग : महिला	787	ZIJ1779594	निर्वाचक का नाम : पायल सैनी पिता का नाम: मनोहर लाल सैनी गृह संख्या : 150ए उम्र : 20 लिंग : महिला	788	ZIJ1809789	निर्वाचक का नाम : फतू राम पिता का नाम: माला गृह संख्या : 199 उम्र : 69 लिंग : पुरुष
789	RJ/04/026/174749	निर्वाचक का नाम : रूडी पति का नाम: फतू राम गृह संख्या : 199 उम्र : 65 लिंग : महिला	790	RJ/04/026/174202	निर्वाचक का नाम : जगू राम पिता का नाम: माला गृह संख्या : 199 उम्र : 63 लिंग : पुरुष	791	RJ/04/026/174210	निर्वाचक का नाम : चम्पा पति का नाम: जगू राम गृह संख्या : 199 उम्र : 59 लिंग : महिला
792	ZIJ1407089	निर्वाचक का नाम : अमरी पति का नाम: लक्ष्मण राम सैनी सैनी गृह संख्या : 199 उम्र : 56 लिंग : महिला	793	RJ/04/026/174785	निर्वाचक का नाम : मोहनलाल पिता का नाम: माला गृह संख्या : 199 उम्र : 55 लिंग : पुरुष	794	RJ/04/026/174211	निर्वाचक का नाम : सन्तोष पति का नाम: मोहन लाल गृह संख्या : 199 उम्र : 53 लिंग : महिला
795	ZIJ0826248	निर्वाचक का नाम : लक्ष्मण राम पिता का नाम: माला राम गृह संख्या : 199 उम्र : 53 लिंग : पुरुष	796	MYN1375963	निर्वाचक का नाम : लालचन्द पिता का नाम: फतुराम गृह संख्या : 199 उम्र : 45 लिंग : पुरुष	797	MYN1375971	निर्वाचक का नाम : कमलेश पति का नाम: लालचन्द गृह संख्या : 199 उम्र : 44 लिंग : महिला
798	ZIJ0103903	निर्वाचक का नाम : बलराम पिता का नाम: फतू राम गृह संख्या : 199 उम्र : 37 लिंग : पुरुष	799	ZIJ0103911	निर्वाचक का नाम : पवन कुमार पिता का नाम: जगू राम गृह संख्या : 199 उम्र : 37 लिंग : पुरुष	800	ZIJ0538595	निर्वाचक का नाम : इन्द्राज पिता का नाम: मोहन लाल गृह संख्या : 199 उम्र : 31 लिंग : पुरुष
801	ZIJ0665398	निर्वाचक का नाम : मोहर सिंह पिता का नाम: लक्ष्मणराम गृह संख्या : 199 उम्र : 31 लिंग : पुरुष	802	ZIJ0721365	निर्वाचक का नाम : राजेश पिता का नाम: मोहन लाल गृह संख्या : 199 उम्र : 30 लिंग : पुरुष	803	ZIJ0960856	निर्वाचक का नाम : माया कुमारी पति का नाम: पवन कुमार गृह संख्या : 199 उम्र : 29 लिंग : महिला

804	ZIJ1420702	निर्वाचक का नाम : पिकी सैनी पिता का नाम: लक्ष्मण राम सैनी गृह संख्या : 199 उम्र : 24 लिंग : महिला	फोटो उपलब्ध	805	ZIJ1576487	निर्वाचक का नाम : प्रेम सैनी पिता का नाम: लालचंद सैनी गृह संख्या : 199 उम्र : 22 लिंग : महिला	फोटो उपलब्ध	806	ZIJ1653369	निर्वाचक का नाम : सपना सैनी पिता का नाम: जगूराम सैनी गृह संख्या : 199 उम्र : 20 लिंग : महिला	फोटो उपलब्ध
807	ZIJ1696509	निर्वाचक का नाम : विशाल सैनी पिता का नाम: लालचंद सैनी गृह संख्या : 199 उम्र : 20 लिंग : पुरुष	फोटो उपलब्ध	808	RJ/04/026/174720	निर्वाचक का नाम : मन्शा पिता का नाम: किशना गृह संख्या : 200 उम्र : 84 लिंग : पुरुष	फोटो उपलब्ध	809	RJ/04/026/174222	निर्वाचक का नाम : गिरधारी पिता का नाम: मन्शा गृह संख्या : 200 उम्र : 61 लिंग : पुरुष	फोटो उपलब्ध
810	RJ/04/026/174212	निर्वाचक का नाम : नानची पति का नाम: गिरधारी गृह संख्या : 200 उम्र : 59 लिंग : महिला	फोटो उपलब्ध	811	ZIJ0411686	निर्वाचक का नाम : लक्ष्मण पिता का नाम: गिरधारी लाल गृह संख्या : 200 उम्र : 32 लिंग : पुरुष	फोटो उपलब्ध	812	ZIJ0538603	निर्वाचक का नाम : बिरबल राम पिता का नाम: गिरधारी लाल गृह संख्या : 200 उम्र : 31 लिंग : पुरुष	फोटो उपलब्ध
813	ZIJ1426543	निर्वाचक का नाम : प्रियंका सैनी पति का नाम: सुरेंद्र सैनी गृह संख्या : 200 उम्र : 28 लिंग : महिला	फोटो उपलब्ध	814	ZIJ1426519	निर्वाचक का नाम : श्रवण कुमार सैनी पिता का नाम: बाबूलाल गृह संख्या : 200 उम्र : 22 लिंग : पुरुष	फोटो उपलब्ध	815	ZIJ1684067	निर्वाचक का नाम : नीतू सैनी पति का नाम: श्रवण कुमार सैनी गृह संख्या : 200 उम्र : 21 लिंग : महिला	फोटो उपलब्ध
816	RJ/04/026/174665	निर्वाचक का नाम : बाबूलाल पिता का नाम: मन्शा गृह संख्या : 201 उम्र : 55 लिंग : पुरुष	फोटो उपलब्ध	817	RJ/04/026/174363	निर्वाचक का नाम : आची पति का नाम: बाबूलाल गृह संख्या : 201 उम्र : 53 लिंग : महिला	फोटो उपलब्ध	818	MYN1375989	निर्वाचक का नाम : किशोर पिता का नाम: मन्शाराम गृह संख्या : 201 उम्र : 51 लिंग : पुरुष	फोटो उपलब्ध
819	MYN1375997	निर्वाचक का नाम : सन्तोष पति का नाम: किशोर गृह संख्या : 201 उम्र : 49 लिंग : महिला	फोटो उपलब्ध	820	ZIJ0418343	निर्वाचक का नाम : शंकर लाल पिता का नाम: मन्शाराम गृह संख्या : 201 उम्र : 46 लिंग : पुरुष	फोटो उपलब्ध	821	ZIJ1058544	निर्वाचक का नाम : सुरेंद्र सैनी पिता का नाम: बाबूलाल गृह संख्या : 201 उम्र : 26 लिंग : पुरुष	फोटो उपलब्ध

822	ZIJ1889906	निर्वाचक का नाम : यादराम सैनी पिता का नाम: शंकर लाल सैनी सैनी गृह संख्या : एक सो पांच उम्र : 19 लिंग : पुरुष	823	ZIJ1823806	निर्वाचक का नाम : चावली पति का नाम: रामधन गृह संख्या : 172ए उम्र : 85 लिंग : महिला	824	MYN1375765	निर्वाचक का नाम : बन्शीधर पिता का नाम: रामधन गृह संख्या : 172ए उम्र : 49 लिंग : पुरुष
825	MYN1375773	निर्वाचक का नाम : दिनेश पिता का नाम: रामधन गृह संख्या : 172ए उम्र : 46 लिंग : पुरुष	826	ZIJ0286862	निर्वाचक का नाम : भागोती देवी पति का नाम: बन्शीधर गृह संख्या : 172ए उम्र : 38 लिंग : महिला	827	ZIJ0960724	निर्वाचक का नाम : सरला देवी पति का नाम: दिनेश कुमार गृह संख्या : 172ए उम्र : 36 लिंग : महिला
828	RJ/04/026/174459	निर्वाचक का नाम : छाजू सिंह पिता का नाम: सायर सिंह गृह संख्या : 203 उम्र : 70 लिंग : पुरुष	829	ZIJ0748269	निर्वाचक का नाम : कैलाश पिता का नाम: कालू राम गृह संख्या : 203 उम्र : 49 लिंग : पुरुष	830	ZIJ1273267	निर्वाचक का नाम : मीरा देवी पति का नाम: कैलाश सैनी गृह संख्या : 203 उम्र : 45 लिंग : महिला
831	ZIJ0342170	निर्वाचक का नाम : राम सिंह पिता का नाम: छाजू सिंह गृह संख्या : 203 उम्र : 38 लिंग : पुरुष	832	ZIJ0665406	निर्वाचक का नाम : सुमन कंवर पति का नाम: राम सिंह गृह संख्या : 203 उम्र : 36 लिंग : महिला	833	ZIJ0342295	निर्वाचक का नाम : गिरवर सिंह पिता का नाम: छाजू सिंह गृह संख्या : 203 उम्र : 33 लिंग : पुरुष
834	ZIJ1302140	निर्वाचक का नाम : मनीषा राठौर पति का नाम: गिरवर सिंह शेखावत गृह संख्या : 203 उम्र : 25 लिंग : महिला	835	ZIJ0199703	निर्वाचक का नाम : मूल सिंह पिता का नाम: बिरजू सिंह गृह संख्या : 205 उम्र : 69 लिंग : पुरुष	836	RJ/04/026/174719	निर्वाचक का नाम : राजेन्द्र सिंह पिता का नाम: बिरजू सिंह गृह संख्या : 205 उम्र : 66 लिंग : पुरुष
837	RJ/04/026/174541	निर्वाचक का नाम : मान कंवर पति का नाम: मूल सिंह गृह संख्या : 205 उम्र : 64 लिंग : महिला	# 838	ZIJ0199711	निर्वाचक का नाम : श्रीपाल सिंह शेखावत पिता का नाम: बिरजू सिंह गृह संख्या : 205 उम्र : 61 लिंग : पुरुष	839	RJ/04/026/174096	निर्वाचक का नाम : जय सिंह पिता का नाम: बिरजू सिंह गृह संख्या : 205 उम्र : 50 लिंग : पुरुष
840	MYN1668961	निर्वाचक का नाम : इन्द कंवर पति का नाम: जय सिंह गृह संख्या : 205 उम्र : 46 लिंग : महिला	841	ZIJ0665414	निर्वाचक का नाम : भगवान सिंह पिता का नाम: राजेन्द्र सिंह गृह संख्या : 205 उम्र : 38 लिंग : पुरुष	842	ZIJ0960864	निर्वाचक का नाम : महेश सिंह शेखावत पिता का नाम: मूल सिंह गृह संख्या : 205 उम्र : 37 लिंग : पुरुष
843	ZIJ0117670	निर्वाचक का नाम : मोहन सिंह पिता का नाम: मूल सिंह गृह संख्या : 205 उम्र : 36 लिंग : पुरुष	844	ZIJ1048206	निर्वाचक का नाम : रेनुकंवर पति का नाम: भगवानसिंह गृह संख्या : 205 उम्र : 36 लिंग : महिला	845	ZIJ0286880	निर्वाचक का नाम : नरपत सिंह पिता का नाम: मूल सिंह गृह संख्या : 205 उम्र : 32 लिंग : पुरुष
846	ZIJ0826255	निर्वाचक का नाम : मुकेश सिंह पिता का नाम: श्रीपाल सिंह गृह संख्या : 205 उम्र : 31 लिंग : पुरुष	847	ZIJ0960872	निर्वाचक का नाम : पूनम कंवर पति का नाम: महेश सिंह गृह संख्या : 205 उम्र : 31 लिंग : महिला	848	ZIJ1195387	निर्वाचक का नाम : सुदर्शना पति का नाम: मोहन सिंह गृह संख्या : 205 उम्र : 31 लिंग : महिला
849	ZIJ1535426	निर्वाचक का नाम : मीनाक्षी पति का नाम: नरपत सिंह गृह संख्या : 205 उम्र : 26 लिंग : महिला	850	ZIJ1406164	निर्वाचक का नाम : सोहन सिंह शेखावत पिता का नाम: श्रीपाल सिंह गृह संख्या : 205 उम्र : 23 लिंग : पुरुष	851	ZIJ1419118	निर्वाचक का नाम : विजेंद्र सिंह शेखावत पिता का नाम: श्रीपाल सिंह गृह संख्या : 205 उम्र : 22 लिंग : पुरुष

852	ZIJ1548528	निर्वाचक का नाम : सीमा कंवर पिता का नाम: जय सिंह शेखावत गृह संख्या : 205 उम्र : 21 लिंग : महिला	फोटो उपलब्ध	853	RJ/04/026/174760	निर्वाचक का नाम : प्रेम कंवर पति का नाम: मलू सिंह गृह संख्या : 206 उम्र : 83 लिंग : महिला	फोटो उपलब्ध	854	RJ/04/026/174497	निर्वाचक का नाम : गुमान सिंह पिता का नाम: मलू सिंह गृह संख्या : 206 उम्र : 74 लिंग : पुरुष	फोटो उपलब्ध
855	ZIJ0396937	निर्वाचक का नाम : सोहन कंवर पति का नाम: कान सिंह गृह संख्या : 206 उम्र : 69 लिंग : महिला	फोटो उपलब्ध	856	RJ/04/026/174352	निर्वाचक का नाम : गुमान कंवर पति का नाम: गुमान सिंह गृह संख्या : 206 उम्र : 68 लिंग : महिला	फोटो उपलब्ध	857	ZIJ0177725	निर्वाचक का नाम : धीसू सिंह पिता का नाम: मलू सिंह गृह संख्या : 206 उम्र : 62 लिंग : पुरुष	फोटो उपलब्ध
858	RJ/04/026/174632	निर्वाचक का नाम : किरण कंवर पति का नाम: धीसू सिंह गृह संख्या : 206 उम्र : 59 लिंग : महिला	फोटो उपलब्ध	859	RJ/04/026/174767	निर्वाचक का नाम : रघुवीर सिंह पिता का नाम: मलू सिंह गृह संख्या : 206 उम्र : 56 लिंग : पुरुष	फोटो उपलब्ध	860	ZIJ1536135	निर्वाचक का नाम : नरेंद्र सिंहशेखावत पिता का नाम: धीसू सिंह गृह संख्या : 206 उम्र : 35 लिंग : पुरुष	फोटो उपलब्ध
861	ZIJ0721373	निर्वाचक का नाम : सुरेंद्र सिंह पिता का नाम: गुमान सिंह गृह संख्या : 206 उम्र : 34 लिंग : पुरुष	फोटो उपलब्ध	862	ZIJ1536143	निर्वाचक का नाम : देवेंद्र सिंह शेखावत पिता का नाम: धीसू सिंह गृह संख्या : 206 उम्र : 33 लिंग : पुरुष	फोटो उपलब्ध	863	ZIJ0721381	निर्वाचक का नाम : संगीत कंवर पति का नाम: सुरेंद्र सिंह गृह संख्या : 206 उम्र : 30 लिंग : महिला	फोटो उपलब्ध
864	ZIJ1317353	निर्वाचक का नाम : ओमप्रकाश सैनी पिता का नाम: गीरधारी गृह संख्या : 206A उम्र : 51 लिंग : पुरुष	फोटो उपलब्ध	865	ZIJ0330969	निर्वाचक का नाम : कमलेश कुमार पिता का नाम: गिरधारी लाल गृह संख्या : 206ए उम्र : 49 लिंग : पुरुष	फोटो उपलब्ध	866	ZIJ1317346	निर्वाचक का नाम : सन्तोषी देवी पति का नाम: ओमप्रकाश सैनी गृह संख्या : 206A उम्र : 48 लिंग : महिला	फोटो उपलब्ध
867	ZIJ0330977	निर्वाचक का नाम : बरजी देवी पति का नाम: कमलेश कुमार गृह संख्या : 206ए उम्र : 46 लिंग : महिला	फोटो उपलब्ध	868	ZIJ0966457	निर्वाचक का नाम : राकेश सैनी पिता का नाम: ओमप्रकाश सैनी गृह संख्या : 206ए उम्र : 30 लिंग : पुरुष	फोटो उपलब्ध	869	ZIJ1419605	निर्वाचक का नाम : सरोज सैनी पति का नाम: राकेश सैनी गृह संख्या : 206ए उम्र : 29 लिंग : महिला	फोटो उपलब्ध
870	ZIJ0966465	निर्वाचक का नाम : महेश कुमार पिता का नाम: ओमप्रकाश सैनी गृह संख्या : 206ए उम्र : 27 लिंग : पुरुष	फोटो उपलब्ध	871	ZIJ1418474	निर्वाचक का नाम : संजू सैनी पति का नाम: महेश कुमार सैनी गृह संख्या : 206ए उम्र : 23 लिंग : महिला	फोटो उपलब्ध	872	ZIJ1823434	निर्वाचक का नाम : उषा कंवर पति का नाम: महिपाल सिंह गृह संख्या : 292बी उम्र : 63 लिंग : महिला	फोटो उपलब्ध
873	ZIJ1823616	निर्वाचक का नाम : महिपाल सिंह पिता का नाम: बजरंग सिंह गृह संख्या : 292बी उम्र : 61 लिंग : पुरुष	फोटो उपलब्ध	874	ZIJ0103747	निर्वाचक का नाम : विक्रम सिंह पिता का नाम: महीपाल सिंह गृह संख्या : 292बी उम्र : 36 लिंग : पुरुष	फोटो उपलब्ध	875	ZIJ0855478	निर्वाचक का नाम : ममता कंवर पति का नाम: विक्रम सिंह गृह संख्या : 292बी उम्र : 30 लिंग : महिला	फोटो उपलब्ध

876	3	ZIJ1897511	निर्वाचक का नाम : रण सिंह गुर्जर पिता का नाम: उमराव सिंह गृह संख्या : 287 उम्र : 19 लिंग : पुरुष	फोटो उपलब्ध
877	7	ZIJ1903913	निर्वाचक का नाम : अंकित सैनी पिता का नाम: राम गोपाल सैनी गृह संख्या : 181 उम्र : 18 लिंग : पुरुष	फोटो उपलब्ध
878	3	ZIJ1904226	निर्वाचक का नाम : आरती पिता का नाम: उमराव सिंह गृह संख्या : 287 उम्र : 18 लिंग : महिला	फोटो उपलब्ध
879	8	ZIJ1907195	निर्वाचक का नाम : राजेश सैनी पिता का नाम: नरोत्तम सैनी गृह संख्या : 198 उम्र : 18 लिंग : पुरुष	फोटो उपलब्ध
880	9	ZIJ1909639	निर्वाचक का नाम : कविता सैनी पति का नाम: मोहर सिंह सैनी गृह संख्या : 199 उम्र : 19 लिंग : महिला	फोटो उपलब्ध
881	5	ZIJ1909647	निर्वाचक का नाम : लोकेश कुमार सैनी पिता का नाम: बनवारी लाल सैनी गृह संख्या : 166 उम्र : 18 लिंग : पुरुष	फोटो उपलब्ध
882	2	ZIJ1910744	निर्वाचक का नाम : प्रज्ञा सैनी पति का नाम: रजनीश गृह संख्या : 122 उम्र : 25 लिंग : महिला	फोटो उपलब्ध
883	4	ZIJ1910751	निर्वाचक का नाम : सचिन सैनी पिता का नाम: सुरेश कुमार सैनी गृह संख्या : 145 उम्र : 19 लिंग : पुरुष	फोटो उपलब्ध
884	4	ZIJ1910769	निर्वाचक का नाम : रोशन सैनी पिता का नाम: सुरेश कुमार सैनी गृह संख्या : 145 उम्र : 18 लिंग : महिला	फोटो उपलब्ध
#1 885	2	ZIJ1910777	निर्वाचक का नाम : प्रियंका सैनी पति का नाम: कमलेश सैनी गृह संख्या : 122 उम्र : 27 लिंग : महिला	फोटो उपलब्ध
886	6	ZIJ1910785	निर्वाचक का नाम : रामप्यारी पति का नाम: शिंभू दयाल गुर्जर गृह संख्या : 171 उम्र : 23 लिंग : महिला	फोटो उपलब्ध
887	7	ZIJ1910843	निर्वाचक का नाम : शुभम सैनी पिता का नाम: फूल चांद सैनी गृह संख्या : 178 उम्र : 19 लिंग : पुरुष	फोटो उपलब्ध
888	4	ZIJ1916642	निर्वाचक का नाम : मीना सैनी पति का नाम: रामकिशन सैनी गृह संख्या : 146 शेकूवाला उम्र : 18 लिंग : महिला	फोटो उपलब्ध
889	2	ZIJ1917061	निर्वाचक का नाम : मोहित सैनी पिता का नाम: दुर्गा प्रसाद सैनी गृह संख्या : 119 उम्र : 18 लिंग : पुरुष	फोटो उपलब्ध
890	5	ZIJ1918192	निर्वाचक का नाम : राहुल कुमार सैनी पिता का नाम: श्रवण कुमार सैनी गृह संख्या : 170 उम्र : 18 लिंग : पुरुष	फोटो उपलब्ध
891	3	ZIJ1949148	निर्वाचक का नाम : प्रदीप सैनी पिता का नाम: बंशीधर सैनी गृह संख्या : 292 उम्र : 18 लिंग : पुरुष	फोटो उपलब्ध
892	3	ZIJ1949965	निर्वाचक का नाम : नेमीचंद सैनी पिता का नाम: बल्लाराम सैनी गृह संख्या : 292 उम्र : 18 लिंग : पुरुष	फोटो उपलब्ध
893	3	ZIJ1952407	निर्वाचक का नाम : सुनीता सैनी पति का नाम: नेमीचंद सैनी गृह संख्या : 292ए उम्र : 20 लिंग : महिला	फोटो उपलब्ध
894	9	ZIJ1952340	निर्वाचक का नाम : उर्मिला पति का नाम: शंकर लाल गृह संख्या : 201 उम्र : 28 लिंग : महिला	फोटो उपलब्ध

निर्वाचकों का विवरण :							
A) मतदाताओं की संख्या :							
		नामावली का प्रकार	निर्वाचक नामावली की पहचान :	मतदाताओं की संख्या :			
				पुरुष	महिला	तृतीय लिंग	कुल
I	मूल	मूल नामावली	समस्त पूरकों को समेकित करते हुए विशेष गहन पुनरीक्षण 2026 की मूल नामावली	463	412	0	875
II	घटक I - परिवर्धन सूची	पूरक 1	विशेष गहन पुनरीक्षण - 2026	10	9	0	19
III	घटक II - विलोपन सूची	पूरक 1	विशेष गहन पुनरीक्षण - 2026	0	3	0	3
IV	लिंग में संशोधन के कारण अंतर			0	0	0	0
पुनरीक्षण के बाद इस नामावली में शुद्ध निर्वाचक (I+II-III+IV)				473	418	0	891
B) संशोधनों की संख्या :							
नामावली का प्रकार		निर्वाचक नामावली की पहचान :		संशोधनों की संख्या :			
पूरक 1		विशेष गहन पुनरीक्षण - 2026		7			

निर्वाचक रजिस्ट्रीकरण अधिकारी द्वारा जारी

E2-मृत्यु, S2-स्थानांतरित, R2-दोहरी प्रविष्टि, M2-लापता, Q2-अहर्ता नहीं