

निर्वाचक नामावली 2026 S20 राजस्थान

विधान सभा क्षेत्र की संख्या , नाम व आरक्षण स्थिति : 30 - उदयपुरवाटी (सामान्य)		भाग संख्या : : 149													
संसदीय निर्वाचन क्षेत्र की संख्या, नाम व आरक्षण स्थिति, जिसमें विधान सभा निर्वाचन क्षेत्र स्थित है : 4 - झुंझुनु (सामान्य)															
1. पुनरीक्षण का विवरण															
पुनरीक्षण का वर्ष :	2026	निर्वाचक नामावली की पहचान : समस्त पूरकों को समेकित करते हुए विशेष गहन पुनरीक्षण 2026 की मूल नामावली													
अर्हता तिथि :	01-01-2026														
पुनरीक्षण का स्वरूप :	विशेष गहन पुनरीक्षण - 2026														
प्रकाशन की तिथि :	21-02-2026														
2. भाग व मतदान क्षेत्र का विवरण :															
भाग में आने वाले अनुभागों की संख्या और नाम :															
1-ढाणी बाकाणियां वाली, दीपपुरा 2-डुडोणियां वाली ढाणी, दीपपुरा 3-ढाणी नलावाली, दीपपुरा 4-ढाणी रावली वाली, दीपपुरा 5-ढाणी संतावाली, दीपपुरा 6-ढाणी राम सागर वाली, दीपपुरा 7-कासलीवाली, दीपपुरा 8-ढाणी जोश्यावाली, दीपपुरा 9-ढाणी नवोडी वाली, दीपपुरा 10-ढाणी बाराबिधावाली, दीपपुरा 11-आरामशीन के पास, दीपपुरा 12-मुन्डिया के पास, दीपपुरा 13-डूंगर के पास, दीपपुरा	<table style="width: 100%; border-collapse: collapse;"> <tr> <td style="width: 60%;">मुख्य शहर / मुख्य ग्राम</td> <td>: दीपपुरा</td> </tr> <tr> <td>वार्ड</td> <td>:</td> </tr> <tr> <td>पोस्ट ऑफिस</td> <td>: DEEPURA BO</td> </tr> <tr> <td>पुलिस थाना</td> <td>: गुढ़ा</td> </tr> <tr> <td>तहसील</td> <td>: उदयपुरवाटी</td> </tr> <tr> <td>जिला</td> <td>: झुंझुनु</td> </tr> <tr> <td>पिन कोड</td> <td>: 333053</td> </tr> </table>	मुख्य शहर / मुख्य ग्राम	: दीपपुरा	वार्ड	:	पोस्ट ऑफिस	: DEEPURA BO	पुलिस थाना	: गुढ़ा	तहसील	: उदयपुरवाटी	जिला	: झुंझुनु	पिन कोड	: 333053
मुख्य शहर / मुख्य ग्राम	: दीपपुरा														
वार्ड	:														
पोस्ट ऑफिस	: DEEPURA BO														
पुलिस थाना	: गुढ़ा														
तहसील	: उदयपुरवाटी														
जिला	: झुंझुनु														
पिन कोड	: 333053														
3. मतदान केंद्र का विवरण															
मतदान केंद्र की संख्या व नाम :	मतदान केन्द्र की विशेष हैसियत (पुरुष/महिला/सामान्य) :	सामान्य													
149 - दीपपुरा		0													
मतदान केंद्र का भवन व पता :	इस मतदान क्षेत्र के सहायक (ऑक्जिलियरी) मतदान केन्द्रों की संख्या :														
राजकीय उच्च माध्यमिक विद्यालय, बायाँ भाग, दीपपुरा															
4. मतदाताओं की संख्या :															
आरंभिक क्रम	अंतिम क्रम	मतदाताओं की संख्या													
संख्या	संख्या	पुरुष	महिला	तृतीय लिंग	कुल										
1	1035	545	484	0	1029										

निर्वाचक रजिस्ट्रीकरण अधिकारी द्वारा जारी

Nazri Naksha

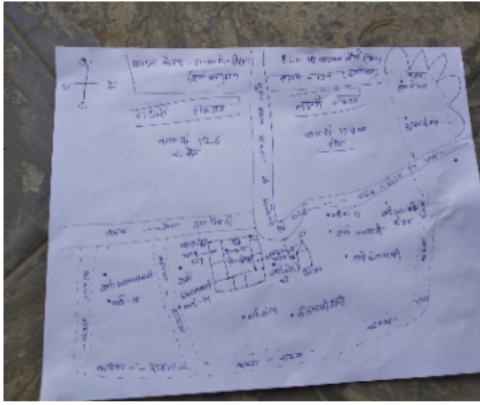

Google Map View

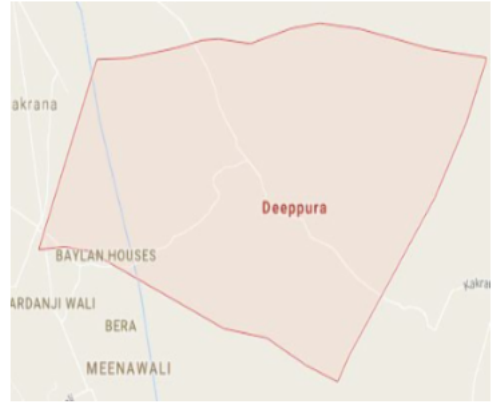

Polling Station Building Front View



Polling Station Front View



Cad View

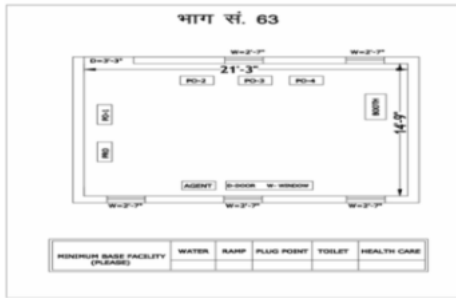

Key MAP View

1 निर्वाचक का नाम : विजेंद्र कुमार सैनी पिता का नाम: धर्मपाल सैनी गृह संख्या : 53 उम्र : 26 लिंग : पुरुष	ZIJ1446004	2 निर्वाचक का नाम : कृष्णा देवी अन्य: धर्मपाल सैनी गृह संख्या : 53 उम्र : 26 लिंग : महिला	ZIJ1450410	3 निर्वाचक का नाम : किशन लाल सैनी पिता का नाम: धर्मपाल सैनी गृह संख्या : 53 उम्र : 23 लिंग : पुरुष	ZIJ1507011
4 निर्वाचक का नाम : रामोवतार पिता का नाम: रेखा राम गृह संख्या : 113 उम्र : 69 लिंग : पुरुष	RJ/04/026/168392	5 निर्वाचक का नाम : नानची देवी पति का नाम: रामोवतार गृह संख्या : 113 उम्र : 65 लिंग : महिला	RJ/04/026/168260	6 निर्वाचक का नाम : महि पाल पिता का नाम: रेखा राम गृह संख्या : 113 उम्र : 63 लिंग : पुरुष	RJ/04/026/168263
7 निर्वाचक का नाम : मनुफली देवी पति का नाम: महि पाल गृह संख्या : 113 उम्र : 59 लिंग : महिला	RJ/04/026/168261	8 निर्वाचक का नाम : उषा देवी पति का नाम: सुमेर चन्द गृह संख्या : 113 उम्र : 33 लिंग : महिला	ZIJ0721571	9 निर्वाचक का नाम : लीला धर सैनी पिता का नाम: रामोतार सैनी गृह संख्या : 113 उम्र : 32 लिंग : पुरुष	ZIJ0177527
10 निर्वाचक का नाम : सुमेर चन्द पिता का नाम: महिपाल गृह संख्या : 113 उम्र : 31 लिंग : पुरुष	ZIJ0550632	11 निर्वाचक का नाम : राकेश कुमार पिता का नाम: महिपाल गृह संख्या : 113 उम्र : 29 लिंग : पुरुष	ZIJ0784397	12 निर्वाचक का नाम : हंसराज सैनी पिता का नाम: रामवतार सैनी गृह संख्या : 113 उम्र : 28 लिंग : पुरुष	ZIJ0964551
13 निर्वाचक का नाम : आशा कुमारी पिता का नाम: महिपाल सैनी गृह संख्या : 113 उम्र : 27 लिंग : महिला	ZIJ0964569	14 निर्वाचक का नाम : ममता सैनी पति का नाम: लीलाधर गृह संख्या : 113 उम्र : 25 लिंग : महिला	ZIJ1544923	15 निर्वाचक का नाम : सुवा देवी पति का नाम: घडसी राम गृह संख्या : 114 उम्र : 76 लिंग : महिला	RJ/04/026/168202
16 निर्वाचक का नाम : कौशिल्या पति का नाम: सोहन लाल गृह संख्या : 114 उम्र : 56 लिंग : महिला	RJ/04/026/168775	17 निर्वाचक का नाम : छोटी देवी पति का नाम: धर्म पाल गृह संख्या : 114 उम्र : 56 लिंग : महिला	RJ/04/026/168784	18 निर्वाचक का नाम : शीश राम पिता का नाम: फूला राम गृह संख्या : 114 उम्र : 55 लिंग : पुरुष	RJ/04/026/168227
19 निर्वाचक का नाम : कृष्णा देवी पति का नाम: लिखमणराम गृह संख्या : 114 उम्र : 51 लिंग : महिला	MYN1603950	20 निर्वाचक का नाम : विजय पिता का नाम: घडसी राम गृह संख्या : 114 उम्र : 39 लिंग : पुरुष	ZIJ0323345	21 निर्वाचक का नाम : भवानी शंकर पिता का नाम: घडसी राम गृह संख्या : 114 उम्र : 38 लिंग : पुरुष	ZIJ0323352
22 निर्वाचक का नाम : राजीव कुमार पिता का नाम: घडसी राम गृह संख्या : 114 उम्र : 37 लिंग : पुरुष	MYN1783521	23 निर्वाचक का नाम : बबीता देवी पति का नाम: भवानी शंकर गृह संख्या : 114 उम्र : 35 लिंग : महिला	ZIJ0664722	24 निर्वाचक का नाम : अनीता पति का नाम: विजेश गृह संख्या : 114 उम्र : 31 लिंग : महिला	ZIJ0664714
25 निर्वाचक का नाम : अनिता कुमारी पिता का नाम: लक्ष्मण राम सैनी गृह संख्या : 114 उम्र : 26 लिंग : महिला	ZIJ1036979	26 निर्वाचक का नाम : सुरजभान सैनी पिता का नाम: लक्ष्मण राम सैनी गृह संख्या : 114 उम्र : 25 लिंग : पुरुष	ZIJ1348846	27 निर्वाचक का नाम : योगेश कुमार सैनी पिता का नाम: शीश राम सैनी गृह संख्या : 114 उम्र : 23 लिंग : पुरुष	ZIJ1502269
28 निर्वाचक का नाम : सुनीता कुमारी माता का नाम: कृष्णा देवी गृह संख्या : 114 उम्र : 22 लिंग : महिला	ZIJ1465616	29 निर्वाचक का नाम : सुनीता कुमारी पिता का नाम: शीश राम सैनी गृह संख्या : 114 उम्र : 22 लिंग : महिला	ZIJ1489459	30 निर्वाचक का नाम : फूल चन्द पिता का नाम: भूरा राम गृह संख्या : 115 उम्र : 83 लिंग : पुरुष	RJ/04/026/168200

31	RJ/04/026/168205	निर्वाचक का नाम : मूली देवी पति का नाम: फूल चन्द गृह संख्या : 115 उम्र : 76 लिंग : महिला	फोटो उपलब्ध	32	RJ/04/026/168645	निर्वाचक का नाम : सोहन लाल पिता का नाम: फूल चन्द गृह संख्या : 115 उम्र : 59 लिंग : पुरुष	फोटो उपलब्ध	33	MYN1374156	निर्वाचक का नाम : धर्म पाल पिता का नाम: फूलचंद गृह संख्या : 115 उम्र : 57 लिंग : पुरुष	फोटो उपलब्ध
34	MYN1603968	निर्वाचक का नाम : सज्जना देवी पति का नाम: शीशराम गृह संख्या : 115 उम्र : 51 लिंग : महिला	फोटो उपलब्ध	35	MYN1688407	निर्वाचक का नाम : जयराम पिता का नाम: फूलचन्द गृह संख्या : 115 उम्र : 44 लिंग : पुरुष	फोटो उपलब्ध	36	MYN1688415	निर्वाचक का नाम : रतनी देवी पति का नाम: जयराम गृह संख्या : 115 उम्र : 40 लिंग : महिला	फोटो उपलब्ध
37	MYN1783539	निर्वाचक का नाम : महेश कुमार पिता का नाम: फूला राम गृह संख्या : 115 उम्र : 38 लिंग : पुरुष	फोटो उपलब्ध	38	ZIJ0964577	निर्वाचक का नाम : सुनीता देवी पति का नाम: महेश कुमार गृह संख्या : 115 उम्र : 32 लिंग : महिला	फोटो उपलब्ध	39	ZIJ1878198	निर्वाचक का नाम : अंजु सैनी पति का नाम: योगेंद्र कुमार सैनी गृह संख्या : 115 उम्र : 27 लिंग : महिला	फोटो उपलब्ध
40	ZIJ1540194	निर्वाचक का नाम : योगेंद्र कुमार सैनी पिता का नाम: सोहन लाल सैनी गृह संख्या : 115 उम्र : 25 लिंग : पुरुष	फोटो उपलब्ध	41	RJ/04/026/168259	निर्वाचक का नाम : भोमली देवी पति का नाम: रेखा राम गृह संख्या : 116 उम्र : 103 लिंग : महिला	फोटो उपलब्ध	42	RJ/04/026/168720	निर्वाचक का नाम : बनवारी लाल पिता का नाम: भूरा राम गृह संख्या : 116 उम्र : 71 लिंग : पुरुष	फोटो उपलब्ध
43	RJ/04/026/168203	निर्वाचक का नाम : सन्तोष देवी पति का नाम: ग्यारसी लाल गृह संख्या : 116 उम्र : 69 लिंग : महिला	फोटो उपलब्ध	44	RJ/04/026/168179	निर्वाचक का नाम : सुआ लाल पिता का नाम: भूरा राम गृह संख्या : 116 उम्र : 66 लिंग : पुरुष	फोटो उपलब्ध	45	RJ/04/026/168201	निर्वाचक का नाम : सुबा देवी पति का नाम: बनवारी लाल गृह संख्या : 116 उम्र : 66 लिंग : महिला	फोटो उपलब्ध
46	RJ/04/026/168204	निर्वाचक का नाम : लाली देवी पति का नाम: सुआ लाल गृह संख्या : 116 उम्र : 64 लिंग : महिला	फोटो उपलब्ध	47	MYN1783547	निर्वाचक का नाम : शिव राम पिता का नाम: बनवारी लाल गृह संख्या : 116 उम्र : 39 लिंग : पुरुष	फोटो उपलब्ध	48	ZIJ0471003	निर्वाचक का नाम : कोयली पति का नाम: शिवराम गृह संख्या : 116 उम्र : 33 लिंग : महिला	फोटो उपलब्ध
49	ZIJ0470997	निर्वाचक का नाम : सुभाष चन्द्र पिता का नाम: बनवारी लाल गृह संख्या : 116 उम्र : 33 लिंग : पुरुष	फोटो उपलब्ध	50	ZIJ0664730	निर्वाचक का नाम : राजेंद्र प्रसाद पिता का नाम: ग्यारसी लाल गृह संख्या : 116 उम्र : 31 लिंग : पुरुष	फोटो उपलब्ध	51	ZIJ0664748	निर्वाचक का नाम : सरिता देवी पति का नाम: सुभाष चन्द्र गृह संख्या : 116 उम्र : 31 लिंग : महिला	फोटो उपलब्ध
52	ZIJ0855098	निर्वाचक का नाम : कमलेश कुमार पिता का नाम: सुआलाल गृह संख्या : 116 उम्र : 29 लिंग : पुरुष	फोटो उपलब्ध	53	ZIJ1643188	निर्वाचक का नाम : सरोज देवी पति का नाम: राजेंद्र प्रसाद गृह संख्या : 116 उम्र : 29 लिंग : महिला	फोटो उपलब्ध	54	ZIJ1569789	निर्वाचक का नाम : संदीप कुमार पिता का नाम: सुवा लाल गृह संख्या : 116 उम्र : 21 लिंग : पुरुष	फोटो उपलब्ध

55	RJ/04/026/168571	निर्वाचक का नाम : सुगना राम पिता का नाम: गीगा राम गृह संख्या : 117 उम्र : 72 लिंग : पुरुष	फोटो उपलब्ध	56	RJ/04/026/168427	निर्वाचक का नाम : कमला देवी पति का नाम: सुगना राम गृह संख्या : 117 उम्र : 69 लिंग : महिला	फोटो उपलब्ध	57	RJ/04/026/168428	निर्वाचक का नाम : मेवा देवी पति का नाम: छाजू राम गृह संख्या : 117 उम्र : 57 लिंग : महिला	फोटो उपलब्ध
58	ZIJ0286103	निर्वाचक का नाम : मोहरूरा पिता का नाम: सुगनाराम गृह संख्या : 117 उम्र : 34 लिंग : पुरुष	फोटो उपलब्ध	59	ZIJ0471011	निर्वाचक का नाम : माडूराम पिता का नाम: सुगना राम गृह संख्या : 117 उम्र : 33 लिंग : पुरुष	फोटो उपलब्ध	60	ZIJ1691526	निर्वाचक का नाम : सीमा सैनी पति का नाम: मारू राम सैनी गृह संख्या : 117 उम्र : 28 लिंग : महिला	फोटो उपलब्ध
61	ZIJ1504174	निर्वाचक का नाम : राकेश खडोलिया पिता का नाम: छाजूराम सैनी गृह संख्या : 117 उम्र : 26 लिंग : पुरुष	फोटो उपलब्ध	62	ZIJ1504265	निर्वाचक का नाम : धर्मेंद्र सिंह पिता का नाम: छाजूराम सैनी गृह संख्या : 117 उम्र : 23 लिंग : पुरुष	फोटो उपलब्ध	63	RJ/04/026/168198	निर्वाचक का नाम : चन्दगी राम पिता का नाम: बोटू राम गृह संख्या : 118 उम्र : 70 लिंग : पुरुष	फोटो उपलब्ध
64	RJ/04/026/168677	निर्वाचक का नाम : कोशल्या देवी पति का नाम: चन्दगी राम गृह संख्या : 118 उम्र : 66 लिंग : महिला	फोटो उपलब्ध	65	RJ/04/026/168805	निर्वाचक का नाम : मोहन लाल पिता का नाम: बोटू राम गृह संख्या : 118 उम्र : 63 लिंग : पुरुष	फोटो उपलब्ध	66	ZIJ0150367	निर्वाचक का नाम : गीता देवी पति का नाम: मोहनलाल गृह संख्या : 118 उम्र : 53 लिंग : महिला	फोटो उपलब्ध
67	ZIJ1129436	निर्वाचक का नाम : मनीष कुमार सैनी पिता का नाम: चंदगी राम सैनी गृह संख्या : 118 उम्र : 29 लिंग : पुरुष	फोटो उपलब्ध	68	ZIJ1849280	निर्वाचक का नाम : सोनू कुमारी पति का नाम: मनीष कुमार सैनी गृह संख्या : 118 उम्र : 24 लिंग : महिला	फोटो उपलब्ध	69	ZIJ0011700	निर्वाचक का नाम : नाथी देवी पति का नाम: बनवारी लाल गृह संख्या : 119 उम्र : 81 लिंग : महिला	फोटो उपलब्ध
70	RJ/04/026/168606	निर्वाचक का नाम : ओम प्रकाश पिता का नाम: बनवारी लाल गृह संख्या : 119 उम्र : 59 लिंग : पुरुष	फोटो उपलब्ध	71	RJ/04/026/168701	निर्वाचक का नाम : किरणा देवी पति का नाम: ओम प्रकाश गृह संख्या : 119 उम्र : 56 लिंग : महिला	फोटो उपलब्ध	72	MYN1506310	निर्वाचक का नाम : लीलूराम पिता का नाम: बनवारी लाल गृह संख्या : 119 उम्र : 48 लिंग : पुरुष	फोटो उपलब्ध
73	MYN1506328	निर्वाचक का नाम : मन्जू देवी पति का नाम: लीलूराम गृह संख्या : 119 उम्र : 45 लिंग : महिला	फोटो उपलब्ध	74	ZIJ0177535	निर्वाचक का नाम : सुरेश कुमार पिता का नाम: बनवारीलाल गृह संख्या : 119 उम्र : 36 लिंग : पुरुष	फोटो उपलब्ध	75	ZIJ0150185	निर्वाचक का नाम : सन्तरा देवी पति का नाम: सुरेश कुमार गृह संख्या : 119 उम्र : 36 लिंग : महिला	फोटो उपलब्ध
76	ZIJ0964601	निर्वाचक का नाम : सुनीता देवी पति का नाम: मनीराम सैनी गृह संख्या : 119 उम्र : 31 लिंग : महिला	फोटो उपलब्ध	77	ZIJ0578062	निर्वाचक का नाम : नरसीराम पिता का नाम: बनवारी लाल गृह संख्या : 119 उम्र : 31 लिंग : पुरुष	फोटो उपलब्ध	78	ZIJ0578070	निर्वाचक का नाम : मनीराम पिता का नाम: ओमप्रकाश गृह संख्या : 119 उम्र : 31 लिंग : पुरुष	फोटो उपलब्ध
79	ZIJ1495076	निर्वाचक का नाम : आची सैनी पति का नाम: विनोद सैनी गृह संख्या : 119 उम्र : 31 लिंग : महिला	फोटो उपलब्ध	80	ZIJ0664755	निर्वाचक का नाम : विनोद पिता का नाम: बनवारी लाल गृह संख्या : 119 उम्र : 30 लिंग : पुरुष	फोटो उपलब्ध	81	ZIJ0664763	निर्वाचक का नाम : मंगेजाराम पिता का नाम: झगडीराम गृह संख्या : 119 उम्र : 30 लिंग : पुरुष	फोटो उपलब्ध
82	ZIJ1499847	निर्वाचक का नाम : सपना सैनी पति का नाम: नरसी राम गृह संख्या : 119 उम्र : 28 लिंग : महिला	फोटो उपलब्ध	83	ZIJ1520691	निर्वाचक का नाम : मीनू सैनी पति का नाम: दीपचंद सैनी गृह संख्या : 119 उम्र : 28 लिंग : महिला	फोटो उपलब्ध	84	ZIJ1080613	निर्वाचक का नाम : दीपचंद सैनी पिता का नाम: ओमप्रकाश सैनी गृह संख्या : 119 उम्र : 26 लिंग : पुरुष	फोटो उपलब्ध

85	ZIJ1409135	निर्वाचक का नाम : राजेश कुमार सैनी पिता का नाम: रूडा राम गृह संख्या : 120 उम्र : 56 लिंग : पुरुष	फोटो उपलब्ध	86	MYN1374164	निर्वाचक का नाम : रतनी देवी पिता का नाम: राजूराम गृह संख्या : 120 उम्र : 50 लिंग : महिला	फोटो उपलब्ध	87	ZIJ1253343	निर्वाचक का नाम : झगडी राम सैनी पिता का नाम: श्योपाला राम गृह संख्या : 122 उम्र : 86 लिंग : पुरुष	फोटो उपलब्ध
88	RJ/04/026/168429	निर्वाचक का नाम : शान्ति देवी पति का नाम: झगडू राम गृह संख्या : 122 उम्र : 81 लिंग : महिला	फोटो उपलब्ध	89	RJ/04/026/168510	निर्वाचक का नाम : महेन्द्र देवी पति का नाम: हेम राज गृह संख्या : 122 उम्र : 76 लिंग : महिला	फोटो उपलब्ध	90	RJ/04/026/168552	निर्वाचक का नाम : बाबू लाल पिता का नाम: श्योपाला राम गृह संख्या : 122 उम्र : 62 लिंग : पुरुष	फोटो उपलब्ध
91	RJ/04/026/168550	निर्वाचक का नाम : सन्तरा देवी पति का नाम: बाबू लाल गृह संख्या : 122 उम्र : 56 लिंग : महिला	फोटो उपलब्ध	92	MYN1688902	निर्वाचक का नाम : उमराव सिंह सैनी पिता का नाम: गीगाराम गृह संख्या : 122 उम्र : 53 लिंग : पुरुष	फोटो उपलब्ध	93	MYN1603927	निर्वाचक का नाम : मंजू देवी पति का नाम: धन्नाराम गृह संख्या : 122 उम्र : 47 लिंग : महिला	फोटो उपलब्ध
94	MYN1603919	निर्वाचक का नाम : धन्नाराम पिता का नाम: झगडी राम गृह संख्या : 122 उम्र : 46 लिंग : पुरुष	फोटो उपलब्ध	95	MYN1651272	निर्वाचक का नाम : मनेश पति का नाम: उमराव सिंह सैनी गृह संख्या : 122 उम्र : 43 लिंग : महिला	फोटो उपलब्ध	96	ZIJ0664789	निर्वाचक का नाम : संजू देवी पति का नाम: विक्रम कुमार गृह संख्या : 122 उम्र : 33 लिंग : महिला	फोटो उपलब्ध
97	ZIJ0664771	निर्वाचक का नाम : विक्रमकुमार पिता का नाम: हेमराज गृह संख्या : 122 उम्र : 32 लिंग : पुरुष	फोटो उपलब्ध	98	ZIJ0550640	निर्वाचक का नाम : योगेंद्र सिंह सैनी पिता का नाम: बाबू लाल सैनी गृह संख्या : 122 उम्र : 31 लिंग : पुरुष	फोटो उपलब्ध	99	ZIJ1348879	निर्वाचक का नाम : संजू सैनी पति का नाम: योगेंद्र सैनी गृह संख्या : 122 उम्र : 26 लिंग : महिला	फोटो उपलब्ध
100	ZIJ1348861	निर्वाचक का नाम : दलीप कुमार सैनी पिता का नाम: बाबूलाल सैनी गृह संख्या : 122 उम्र : 25 लिंग : पुरुष	फोटो उपलब्ध	101	ZIJ1196732	निर्वाचक का नाम : रामसिंह सैनी पिता का नाम: घडसी राम सैनी गृह संख्या : 123 उम्र : 25 लिंग : पुरुष	फोटो उपलब्ध	102	RJ/04/026/168111	निर्वाचक का नाम : मोती राम पिता का नाम: भोलू राम गृह संख्या : 126 उम्र : 91 लिंग : पुरुष	फोटो उपलब्ध
103	RJ/04/026/168119	निर्वाचक का नाम : परमेश्वरी देवी पति का नाम: मोती राम गृह संख्या : 126 उम्र : 86 लिंग : महिला	फोटो उपलब्ध	104	RJ/04/026/168133	निर्वाचक का नाम : गोपाल राम पिता का नाम: भोलू राम गृह संख्या : 126 उम्र : 74 लिंग : पुरुष	फोटो उपलब्ध	105	RJ/04/026/168120	निर्वाचक का नाम : शान्ति देवी पति का नाम: गोपाल राम गृह संख्या : 126 उम्र : 71 लिंग : महिला	फोटो उपलब्ध
106	MYN1374172	निर्वाचक का नाम : लाल चन्द पिता का नाम: मोतीराम गृह संख्या : 126 उम्र : 59 लिंग : पुरुष	फोटो उपलब्ध	107	MYN1374180	निर्वाचक का नाम : मन्जू देवी पति का नाम: लाल चन्द गृह संख्या : 126 उम्र : 56 लिंग : महिला	फोटो उपलब्ध	108	RJ/04/026/168134	निर्वाचक का नाम : माडू राम पिता का नाम: गोपाल राम गृह संख्या : 126 उम्र : 56 लिंग : पुरुष	फोटो उपलब्ध
109	RJ/04/026/168123	निर्वाचक का नाम : सरोज देवी पति का नाम: माडू राम गृह संख्या : 126 उम्र : 53 लिंग : महिला	फोटो उपलब्ध	110	MYN1506336	निर्वाचक का नाम : बुध राम सैनी पिता का नाम: गोपाल राम गृह संख्या : 126 उम्र : 46 लिंग : पुरुष	फोटो उपलब्ध	111	MYN1374198	निर्वाचक का नाम : शम्भू राम सैनी पिता का नाम: गोपालराम गृह संख्या : 126 उम्र : 44 लिंग : पुरुष	फोटो उपलब्ध
112	ZIJ0471029	निर्वाचक का नाम : प्रेम कुमारी सैनी पति का नाम: बुधराम गृह संख्या : 126 उम्र : 35 लिंग : महिला	फोटो उपलब्ध	113	ZIJ0664797	निर्वाचक का नाम : अनिता देवी पति का नाम: शम्भू राम सैनी गृह संख्या : 126 उम्र : 30 लिंग : महिला	फोटो उपलब्ध	114	ZIJ1274034	निर्वाचक का नाम : निशांत कटारिया पिता का नाम: माडू राम सैनी गृह संख्या : 126 उम्र : 26 लिंग : पुरुष	फोटो उपलब्ध

115	ZIJ1274042	निर्वाचक का नाम : अनामिका कटारिया पिता का नाम: माडू राम सैनी गृह संख्या : 126 उम्र : 25 लिंग : महिला	फोटो उपलब्ध	116	ZIJ1691682	निर्वाचक का नाम : हिमांशु दीपपुरा पिता का नाम: मारू राम सैनी गृह संख्या : 126 उम्र : 23 लिंग : पुरुष	फोटो उपलब्ध	# 117	ZIJ1702752	निर्वाचक का नाम : मनोज कटारिया पिता का नाम: लाल चंद सैनी गृह संख्या : 126 उम्र : 23 लिंग : पुरुष	फोटो उपलब्ध
118	RJ/04/026/168456	निर्वाचक का नाम : गीदा राम पिता का नाम: बालू राम गृह संख्या : 127 उम्र : 76 लिंग : पुरुष	फोटो उपलब्ध	119	RJ/04/026/168452	निर्वाचक का नाम : भागोती देवी पति का नाम: गीदा राम गृह संख्या : 127 उम्र : 71 लिंग : महिला	फोटो उपलब्ध	120	ZIJ0964619	निर्वाचक का नाम : ममता देवी पति का नाम: नत्थुराम गृह संख्या : 127 उम्र : 32 लिंग : महिला	फोटो उपलब्ध
121	ZIJ0964627	निर्वाचक का नाम : पूजा देवी पति का नाम: सुनील कुमार गृह संख्या : 127 उम्र : 30 लिंग : महिला	फोटो उपलब्ध	122	ZIJ0784405	निर्वाचक का नाम : नथूराम पिता का नाम: गीदाराम गृह संख्या : 127 उम्र : 29 लिंग : पुरुष	फोटो उपलब्ध	123	ZIJ0964643	निर्वाचक का नाम : सुनील कुमार पिता का नाम: गिदा राम सैनी गृह संख्या : 127 उम्र : 28 लिंग : पुरुष	फोटो उपलब्ध
124	ZIJ1641760	निर्वाचक का नाम : कविता सैनी पिता का नाम: गीदा राम सैनी गृह संख्या : 127 उम्र : 21 लिंग : महिला	फोटो उपलब्ध	125	RJ/04/026/168733	निर्वाचक का नाम : नोरंग लाल पिता का नाम: बालू राम गृह संख्या : 128 उम्र : 74 लिंग : पुरुष	फोटो उपलब्ध	126	RJ/04/026/168751	निर्वाचक का नाम : भजन लाल पिता का नाम: रामेश्वर लाल गृह संख्या : 128 उम्र : 71 लिंग : पुरुष	फोटो उपलब्ध
127	RJ/04/026/168684	निर्वाचक का नाम : पूरणमल पिता का नाम: गिरधारी लाल गृह संख्या : 128 उम्र : 66 लिंग : पुरुष	फोटो उपलब्ध	128	RJ/04/026/168220	निर्वाचक का नाम : बिमला देवी पति का नाम: भजन लाल गृह संख्या : 128 उम्र : 66 लिंग : महिला	फोटो उपलब्ध	129	RJ/04/026/168219	निर्वाचक का नाम : नाथी देवी पति का नाम: नोरंग लाल गृह संख्या : 128 उम्र : 66 लिंग : महिला	फोटो उपलब्ध
130	RJ/04/026/168685	निर्वाचक का नाम : बसन्ती देवी पति का नाम: पूरणमल गृह संख्या : 128 उम्र : 61 लिंग : महिला	फोटो उपलब्ध	131	MYN1374206	निर्वाचक का नाम : मूलचन्द पिता का नाम: गिरधारी लाल गृह संख्या : 128 उम्र : 47 लिंग : पुरुष	फोटो उपलब्ध	132	MYN1295245	निर्वाचक का नाम : प्रहलाद राम पिता का नाम: रामेश्वर लाल गृह संख्या : 128 उम्र : 46 लिंग : पुरुष	फोटो उपलब्ध
133	ZIJ0855106	निर्वाचक का नाम : मीना देवी पति का नाम: प्रहलाद सैनी गृह संख्या : 128 उम्र : 43 लिंग : महिला	फोटो उपलब्ध	134	MYN1783927	निर्वाचक का नाम : तेजपाल पिता का नाम: गिरधारी लाल गृह संख्या : 128 उम्र : 37 लिंग : पुरुष	फोटो उपलब्ध	135	ZIJ0259606	निर्वाचक का नाम : सुमन देवी पति का नाम: तेजपाल गृह संख्या : 128 उम्र : 37 लिंग : महिला	फोटो उपलब्ध
136	ZIJ0578088	निर्वाचक का नाम : लीलाधर पिता का नाम: नोरंग लाल गृह संख्या : 128 उम्र : 32 लिंग : पुरुष	फोटो उपलब्ध	137	ZIJ0664813	निर्वाचक का नाम : विनोद कुमार पिता का नाम: पूर्णमल गृह संख्या : 128 उम्र : 32 लिंग : पुरुष	फोटो उपलब्ध	138	ZIJ0664805	निर्वाचक का नाम : जयवीर पिता का नाम: पूर्णमल गृह संख्या : 128 उम्र : 30 लिंग : पुरुष	फोटो उपलब्ध
139	ZIJ1196815	निर्वाचक का नाम : प्रियंका देवी पति का नाम: लीलाधर सैनी गृह संख्या : 128 उम्र : 30 लिंग : महिला	फोटो उपलब्ध	140	ZIJ0747287	निर्वाचक का नाम : राजेश कुमार पिता का नाम: पूर्ण मल गृह संख्या : 128 उम्र : 29 लिंग : पुरुष	फोटो उपलब्ध	141	ZIJ0964650	निर्वाचक का नाम : संदीप कुमार सैनी पिता का नाम: भजन लाल सैनी गृह संख्या : 128 उम्र : 29 लिंग : पुरुष	फोटो उपलब्ध
142	ZIJ0964668	निर्वाचक का नाम : ईशन्त कुमार पिता का नाम: भजन लाल गृह संख्या : 128 उम्र : 27 लिंग : पुरुष	फोटो उपलब्ध	143	ZIJ1657162	निर्वाचक का नाम : हेमंत कुमार पिता का नाम: प्रहलाद राम सैनी गृह संख्या : 128 उम्र : 20 लिंग : पुरुष	फोटो उपलब्ध	144	RJ/04/026/168542	निर्वाचक का नाम : सोना राम पिता का नाम: भूरा राम गृह संख्या : 129 उम्र : 86 लिंग : पुरुष	फोटो उपलब्ध

145	RJ/04/026/168551	निर्वाचक का नाम : सोनी देवी पति का नाम: सोना राम गृह संख्या : 129 उम्र : 81 लिंग : महिला	146	ZIJ0150193	निर्वाचक का नाम : जयराम पिता का नाम: नौरंग लाल गृह संख्या : 129 उम्र : 47 लिंग : पुरुष	147	MYN1603737	निर्वाचक का नाम : मीरा देवी पति का नाम: मूलचन्द गृह संख्या : 129 उम्र : 44 लिंग : महिला
148	ZIJ0286112	निर्वाचक का नाम : सुनितादेवी पति का नाम: जयराम गृह संख्या : 129 उम्र : 36 लिंग : महिला	149	ZIJ0341537	निर्वाचक का नाम : पोकर मल पिता का नाम: सोना राम गृह संख्या : 129 उम्र : 33 लिंग : पुरुष	150	ZIJ1080670	निर्वाचक का नाम : विनोद देवी पति का नाम: पोकर मल गृह संख्या : 129 उम्र : 29 लिंग : महिला
151	RJ/04/026/168367	निर्वाचक का नाम : मिरची देवी पति का नाम: मूला राम गृह संख्या : 130 उम्र : 94 लिंग : महिला	152	RJ/04/026/168590	निर्वाचक का नाम : रूडा राम पिता का नाम: मूला राम गृह संख्या : 130 उम्र : 71 लिंग : पुरुष	153	RJ/04/026/168591	निर्वाचक का नाम : विमला देवी पति का नाम: रूडा राम गृह संख्या : 130 उम्र : 69 लिंग : महिला
154	RJ/04/026/168795	निर्वाचक का नाम : मान सिंह पिता का नाम: मूला राम गृह संख्या : 130 उम्र : 61 लिंग : पुरुष	155	RJ/04/026/168798	निर्वाचक का नाम : हर लाल पिता का नाम: मूला राम गृह संख्या : 130 उम्र : 61 लिंग : पुरुष	156	RJ/04/026/168729	निर्वाचक का नाम : शुशीला देवी पति का नाम: हर लाल गृह संख्या : 130 उम्र : 58 लिंग : महिला
157	RJ/04/026/168366	निर्वाचक का नाम : कृष्णा देवी पति का नाम: मान सिंह गृह संख्या : 130 उम्र : 56 लिंग : महिला	158	MYN1374222	निर्वाचक का नाम : राजेन्द्र प्रसाद पिता का नाम: मूला राम गृह संख्या : 130 उम्र : 56 लिंग : पुरुष	159	MYN1783554	निर्वाचक का नाम : सतरा देवी पति का नाम: राजेन्द्र प्रसाद गृह संख्या : 130 उम्र : 47 लिंग : महिला
160	ZIJ0177543	निर्वाचक का नाम : ग्यारसी लाल पिता का नाम: मूलचन्द गृह संख्या : 130 उम्र : 41 लिंग : पुरुष	161	ZIJ0248112	निर्वाचक का नाम : सुरेश कुमार पिता का नाम: नौरंग लाल गृह संख्या : 130 उम्र : 36 लिंग : पुरुष	162	ZIJ1352194	निर्वाचक का नाम : अशोक कुमार सैनी पिता का नाम: रुडाराम गृह संख्या : 130 उम्र : 34 लिंग : पुरुष
163	ZIJ1343037	निर्वाचक का नाम : लीलाधर सैनी पिता का नाम: रुडा राम सैनी गृह संख्या : 130 उम्र : 33 लिंग : पुरुष	164	ZIJ1196823	निर्वाचक का नाम : सुनीता देवी पति का नाम: सुरेश कुमार गृह संख्या : 130 उम्र : 32 लिंग : महिला	165	ZIJ1352095	निर्वाचक का नाम : सरोज देवी पति का नाम: अशोक कुमार गृह संख्या : 130 उम्र : 32 लिंग : महिला
166	ZIJ1540012	निर्वाचक का नाम : रजनी देवी पति का नाम: ग्यारसी लाल गृह संख्या : 130 उम्र : 30 लिंग : महिला	167	ZIJ1352202	निर्वाचक का नाम : संत कुमार पिता का नाम: रुडाराम गृह संख्या : 130 उम्र : 29 लिंग : पुरुष	168	ZIJ1850882	निर्वाचक का नाम : संजू सैनी पति का नाम: हरी राम गृह संख्या : 130 उम्र : 29 लिंग : महिला
169	ZIJ1348911	निर्वाचक का नाम : शक्ती सिंह पिता का नाम: मानसिंह सैनी गृह संख्या : 130 उम्र : 23 लिंग : पुरुष	170	ZIJ1423508	निर्वाचक का नाम : सोहन लाल सैनी पिता का नाम: राजेंद्र प्रसाद सैनी गृह संख्या : 130 उम्र : 23 लिंग : पुरुष	171	ZIJ1429034	निर्वाचक का नाम : निशा सैनी पिता का नाम: राजेंद्र प्रसाद सैनी गृह संख्या : 130 उम्र : 22 लिंग : महिला
172	ZIJ1657485	निर्वाचक का नाम : जोनी कुमार पिता का नाम: मान सिंह सैनी गृह संख्या : 130 उम्र : 20 लिंग : पुरुष	173	ZIJ1774827	निर्वाचक का नाम : अरुण कुमार पिता का नाम: राजेंद्र प्रसाद सैनी गृह संख्या : 130 उम्र : 20 लिंग : पुरुष	174	ZIJ1850890	निर्वाचक का नाम : शंकर लाल सैनी पिता का नाम: हरीराम गृह संख्या : 130 उम्र : 19 लिंग : पुरुष

175	ZIJ1802131
निर्वाचक का नाम : विकास कुमार पिता का नाम: मोहन लाल गृह संख्या : दीपपुरा उम्र : 25 लिंग : पुरुष	फोटो उपलब्ध

176	ZIJ1809797
निर्वाचक का नाम : राहुल सैनी माता का नाम: गीता देवी गृह संख्या : दीपपुरा उम्र : 23 लिंग : पुरुष	फोटो उपलब्ध

177	RJ/04/026/168432
निर्वाचक का नाम : मनोहरी देवी पति का नाम: षडसी राम गृह संख्या : वार्ड नं 14 उम्र : 72 लिंग : महिला	फोटो उपलब्ध

178	RJ/04/026/168332	निर्वाचक का नाम : प्रभाती देवी पति का नाम: गीगा राम गृह संख्या : 124 उम्र : 82 लिंग : महिला	फोटो उपलब्ध	179	RJ/04/026/168337	निर्वाचक का नाम : चन्दगी राम पिता का नाम: गीगा राम गृह संख्या : 124 उम्र : 63 लिंग : पुरुष	फोटो उपलब्ध	180	RJ/04/026/168331	निर्वाचक का नाम : मिश्री देवी पति का नाम: चन्दगी राम गृह संख्या : 124 उम्र : 59 लिंग : महिला	फोटो उपलब्ध
181	MYN1506344	निर्वाचक का नाम : सुरेश पिता का नाम: गीगाराम गृह संख्या : 124 उम्र : 46 लिंग : पुरुष	फोटो उपलब्ध	182	MYN1603877	निर्वाचक का नाम : शंकर लाल पिता का नाम: गीगाराम गृह संख्या : 124 उम्र : 44 लिंग : पुरुष	फोटो उपलब्ध	183	MYN1688746	निर्वाचक का नाम : सरोज पति का नाम: सुरेश कुमार गृह संख्या : 124 उम्र : 43 लिंग : महिला	फोटो उपलब्ध
184	MYN1688753	निर्वाचक का नाम : सुशीला पति का नाम: शंकरलाल गृह संख्या : 124 उम्र : 43 लिंग : महिला	फोटो उपलब्ध	185	ZIJ0578096	निर्वाचक का नाम : लालचन्द पिता का नाम: गीगाराम गृह संख्या : 124 उम्र : 33 लिंग : पुरुष	फोटो उपलब्ध	186	ZIJ0578104	निर्वाचक का नाम : रोहिताश कुमार पिता का नाम: गीगाराम गृह संख्या : 124 उम्र : 32 लिंग : पुरुष	फोटो उपलब्ध
187	ZIJ0964684	निर्वाचक का नाम : केलाश सैनी पिता का नाम: गीगाराम सैनी गृह संख्या : 124 उम्र : 27 लिंग : पुरुष	फोटो उपलब्ध	188	ZIJ1712066	निर्वाचक का नाम : प्रकाश कुमार पिता का नाम: चंदगी राम गृह संख्या : 124 उम्र : 23 लिंग : पुरुष	फोटो उपलब्ध	189	ZIJ1712298	निर्वाचक का नाम : राजेंद्र सैनी पिता का नाम: चंदगी राम गृह संख्या : 124 उम्र : 21 लिंग : पुरुष	फोटो उपलब्ध
190	MYN1374230	निर्वाचक का नाम : रामचन्द पिता का नाम: कजोड़मल गृह संख्या : 125 उम्र : 48 लिंग : पुरुष	फोटो उपलब्ध	191	MYN1374248	निर्वाचक का नाम : सुनीता पति का नाम: रामचन्द गृह संख्या : 125 उम्र : 45 लिंग : महिला	फोटो उपलब्ध	192	ZIJ1578731	निर्वाचक का नाम : मनीषा सैनी पति का नाम: नरेंद्र कुमार गृह संख्या : 125 उम्र : 38 लिंग : महिला	फोटो उपलब्ध
193	ZIJ0286121	निर्वाचक का नाम : नरेन्द्र कुमार पिता का नाम: कजोड़मल गृह संख्या : 125 उम्र : 37 लिंग : पुरुष	फोटो उपलब्ध	194	ZIJ1423573	निर्वाचक का नाम : अजय कुमार सैनी पिता का नाम: रामचंद्र सैनी गृह संख्या : 125 उम्र : 22 लिंग : पुरुष	फोटो उपलब्ध	195	ZIJ1581768	निर्वाचक का नाम : पवन कुमार सैनी पिता का नाम: नरेंद्र कुमार सैनी गृह संख्या : 125 उम्र : 21 लिंग : पुरुष	फोटो उपलब्ध
196	ZIJ1656594	निर्वाचक का नाम : लालचंद सैनी पिता का नाम: रामचंद्र सैनी गृह संख्या : 125 उम्र : 20 लिंग : पुरुष	फोटो उपलब्ध	197	RJ/04/026/168642	निर्वाचक का नाम : बसन्ती देवी पति का नाम: नारू राम गृह संख्या : 171 उम्र : 91 लिंग : महिला	फोटो उपलब्ध	198	RJ/04/026/168740	निर्वाचक का नाम : पृथ्वी सिंह पिता का नाम: नारू राम गृह संख्या : 171 उम्र : 71 लिंग : पुरुष	फोटो उपलब्ध
199	RJ/04/026/168615	निर्वाचक का नाम : विमला देवी पति का नाम: पृथ्वी सिंह गृह संख्या : 171 उम्र : 70 लिंग : महिला	फोटो उपलब्ध	200	MYN1783562	निर्वाचक का नाम : सुमेर सिंह पिता का नाम: नारू राम गृह संख्या : 171 उम्र : 61 लिंग : पुरुष	फोटो उपलब्ध	201	RJ/04/026/168616	निर्वाचक का नाम : धोली देवी पति का नाम: सुमेर सिंह गृह संख्या : 171 उम्र : 59 लिंग : महिला	फोटो उपलब्ध
202	RJ/04/026/168766	निर्वाचक का नाम : तीजा देवी पति का नाम: नारू राम गृह संख्या : 171 उम्र : 58 लिंग : महिला	फोटो उपलब्ध	203	ZIJ0150383	निर्वाचक का नाम : मंगल चन्द पिता का नाम: पृथ्वी सिंह गृह संख्या : 171 उम्र : 36 लिंग : पुरुष	फोटो उपलब्ध	204	ZIJ0224466	निर्वाचक का नाम : लालचन्द पिता का नाम: पृथ्वीसिंह गृह संख्या : 171 उम्र : 33 लिंग : पुरुष	फोटो उपलब्ध
205	ZIJ0550657	निर्वाचक का नाम : सुरेन्द्र कुमार पिता का नाम: पृथ्वीराम गृह संख्या : 171 उम्र : 31 लिंग : पुरुष	फोटो उपलब्ध	206	ZIJ1707447	निर्वाचक का नाम : अनिता सैनी पिता का नाम: सुमेर सैनी गृह संख्या : 171 उम्र : 30 लिंग : महिला	फोटो उपलब्ध	207	ZIJ0964692	निर्वाचक का नाम : विजेश कुमार सैनी पिता का नाम: प्रथ्वी राम सैनी गृह संख्या : 171 उम्र : 27 लिंग : पुरुष	फोटो उपलब्ध

208	ZIJ1081082	निर्वाचक का नाम : मनेश कुमार सैनी पिता का नाम: सुमेर सैनी गृह संख्या : 171 उम्र : 26 लिंग : पुरुष	फोटो उपलब्ध	209	ZIJ1129402	निर्वाचक का नाम : कमलेश कुमार सैनी पिता का नाम: पृथ्वी राम सैनी गृह संख्या : 171 उम्र : 26 लिंग : पुरुष	फोटो उपलब्ध	210	ZIJ1569797	निर्वाचक का नाम : योगेश कुमार सैनी पिता का नाम: पृथ्वी राम सैनी गृह संख्या : 171 उम्र : 21 लिंग : पुरुष	फोटो उपलब्ध
211	ZIJ1599737	निर्वाचक का नाम : मोनिका सैनी पिता का नाम: सुमेर सैनी गृह संख्या : 171 उम्र : 21 लिंग : महिला	फोटो उपलब्ध	212	ZIJ1619980	निर्वाचक का नाम : प्रियंका सैनी माता का नाम: तीजा देवी गृह संख्या : 171 उम्र : 21 लिंग : महिला	फोटो उपलब्ध	213	ZIJ1625169	निर्वाचक का नाम : किरण कुमारी सैनी माता का नाम: तीजा देवी गृह संख्या : 171 उम्र : 21 लिंग : महिला	फोटो उपलब्ध
214	ZIJ1690692	निर्वाचक का नाम : राजेश कुमार सैनी माता का नाम: तीजा देवी गृह संख्या : 171 उम्र : 20 लिंग : पुरुष	फोटो उपलब्ध	215	ZIJ1707462	निर्वाचक का नाम : बबलू राम सैनी पिता का नाम: पृथ्वी राम सैनी गृह संख्या : 171 उम्र : 20 लिंग : पुरुष	फोटो उपलब्ध	216	RJ/04/026/168506	निर्वाचक का नाम : अणची देवी पति का नाम: गोरधन लाल गृह संख्या : 172 उम्र : 99 लिंग : महिला	फोटो उपलब्ध
217	MYN1688332	निर्वाचक का नाम : ख्याली राम पिता का नाम: गोरधन राम गृह संख्या : 172 उम्र : 58 लिंग : पुरुष	फोटो उपलब्ध	218	MYN1651728	निर्वाचक का नाम : शांती देवी पति का नाम: ख्याली राम गृह संख्या : 172 उम्र : 57 लिंग : महिला	फोटो उपलब्ध	219	MYN1651736	निर्वाचक का नाम : कमला पति का नाम: प्रहलाद गृह संख्या : 172 उम्र : 48 लिंग : महिला	फोटो उपलब्ध
220	RJ/04/026/168334	निर्वाचक का नाम : नारणी देवी पति का नाम: इन्द्राज गृह संख्या : 174 उम्र : 81 लिंग : महिला	फोटो उपलब्ध	221	RJ/04/026/168223	निर्वाचक का नाम : गुली देवी पति का नाम: घासी राम गृह संख्या : 174 उम्र : 74 लिंग : महिला	फोटो उपलब्ध	222	RJ/04/026/168748	निर्वाचक का नाम : बन्शी राम पिता का नाम: घासी राम गृह संख्या : 174 उम्र : 59 लिंग : पुरुष	फोटो उपलब्ध
223	RJ/04/026/168474	निर्वाचक का नाम : दुर्गा राम पिता का नाम: इन्द्राज गृह संख्या : 174 उम्र : 56 लिंग : पुरुष	फोटो उपलब्ध	224	MYN1688258	निर्वाचक का नाम : झुमा देवी पति का नाम: बंशीधर गृह संख्या : 174 उम्र : 52 लिंग : महिला	फोटो उपलब्ध	225	MYN1688290	निर्वाचक का नाम : बिमला देवी पति का नाम: दुर्गाराम गृह संख्या : 174 उम्र : 47 लिंग : महिला	फोटो उपलब्ध
226	MYN1688233	निर्वाचक का नाम : सरदार राम पिता का नाम: इन्द्राज गृह संख्या : 174 उम्र : 47 लिंग : पुरुष	फोटो उपलब्ध	227	MYN1783943	निर्वाचक का नाम : शारदा देवी पति का नाम: मनीराम गृह संख्या : 174 उम्र : 44 लिंग : महिला	फोटो उपलब्ध	228	MYN1688217	निर्वाचक का नाम : संजू देवी पति का नाम: सरदार राम गृह संख्या : 174 उम्र : 44 लिंग : महिला	फोटो उपलब्ध
229	MYN1783950	निर्वाचक का नाम : नानचा राम पिता का नाम: घासीराम गृह संख्या : 174 उम्र : 41 लिंग : पुरुष	फोटो उपलब्ध	230	ZIJ0224475	निर्वाचक का नाम : महेश कुमार पिता का नाम: इन्द्राज गृह संख्या : 174 उम्र : 34 लिंग : पुरुष	फोटो उपलब्ध	231	ZIJ0964718	निर्वाचक का नाम : लालचन्द सैनी पिता का नाम: घासीराम सैनी गृह संख्या : 174 उम्र : 32 लिंग : पुरुष	फोटो उपलब्ध
232	ZIJ0286130	निर्वाचक का नाम : सुरेश कुमार पिता का नाम: इन्द्राज गृह संख्या : 174 उम्र : 32 लिंग : पुरुष	फोटो उपलब्ध	233	ZIJ1778661	निर्वाचक का नाम : करिश्मा पिता का नाम: मनीराम सैनी गृह संख्या : 174 उम्र : 25 लिंग : महिला	फोटो उपलब्ध	234	ZIJ1781657	निर्वाचक का नाम : दिनेश सैनी पिता का नाम: बंशीधर सैनी गृह संख्या : 174 उम्र : 22 लिंग : पुरुष	फोटो उपलब्ध
235	ZIJ1594365	निर्वाचक का नाम : हेमंत कुमार सैनी पिता का नाम: दुर्गा राम सैनी गृह संख्या : 174 उम्र : 21 लिंग : पुरुष	फोटो उपलब्ध	236	ZIJ1701564	निर्वाचक का नाम : राजेंद्र प्रसाद सैनी पिता का नाम: सरदार राम सैनी गृह संख्या : 174 उम्र : 21 लिंग : पुरुष	फोटो उपलब्ध	237	ZIJ1781673	निर्वाचक का नाम : सोना कुमारी पिता का नाम: मनी राम गृह संख्या : 174 उम्र : 20 लिंग : महिला	फोटो उपलब्ध

238	RJ/04/026/168216	निर्वाचक का नाम : जमना देवी पति का नाम: नाथू राम गृह संख्या : 175 उम्र : 101 लिंग : महिला	फोटो उपलब्ध	239	RJ/04/026/168188	निर्वाचक का नाम : मनोहर लाल पिता का नाम: नाथू राम गृह संख्या : 175 उम्र : 63 लिंग : पुरुष	फोटो उपलब्ध	240	ZIJ1048305	निर्वाचक का नाम : बिमला देवी पति का नाम: राजू राम गृह संख्या : 175 उम्र : 58 लिंग : महिला	फोटो उपलब्ध
241	RJ/04/026/168230	निर्वाचक का नाम : लीलाधर सैनी पिता का नाम: नाथू राम गृह संख्या : 175 उम्र : 51 लिंग : पुरुष	फोटो उपलब्ध	242	RJ/04/026/168215	निर्वाचक का नाम : मन्नी देवी पति का नाम: लीलाधर सैनी गृह संख्या : 175 उम्र : 47 लिंग : महिला	फोटो उपलब्ध	243	MYN1651843	निर्वाचक का नाम : मुकेश सैनी पिता का नाम: नाथू राम गृह संख्या : 175 उम्र : 38 लिंग : पुरुष	फोटो उपलब्ध
244	ZIJ1879204	निर्वाचक का नाम : पतासी देवी पति का नाम: मनोहर लाल सैनी गृह संख्या : 175 उम्र : 37 लिंग : महिला	फोटो उपलब्ध	245	ZIJ1049832	निर्वाचक का नाम : महेंद्र कुमावत पिता का नाम: राजू राम गृह संख्या : 175 उम्र : 34 लिंग : पुरुष	फोटो उपलब्ध	246	ZIJ0559088	निर्वाचक का नाम : रीना देवी पति का नाम: मुकेश गृह संख्या : 175 उम्र : 32 लिंग : महिला	फोटो उपलब्ध
247	ZIJ0784413	निर्वाचक का नाम : सुभाष कुमार सैनी पिता का नाम: लीलाधर सैनी गृह संख्या : 175 उम्र : 29 लिंग : पुरुष	फोटो उपलब्ध	248	ZIJ0964726	निर्वाचक का नाम : पिंटु कुमार सैनी पिता का नाम: मनोहरलाल सैनी गृह संख्या : 175 उम्र : 28 लिंग : पुरुष	फोटो उपलब्ध	249	ZIJ0855122	निर्वाचक का नाम : राधेश्याम सैनी पिता का नाम: लीलाधर गृह संख्या : 175 उम्र : 27 लिंग : पुरुष	फोटो उपलब्ध
250	ZIJ1037134	निर्वाचक का नाम : शीला कुमारी पिता का नाम: लीलाधर गृह संख्या : 175 उम्र : 26 लिंग : महिला	फोटो उपलब्ध	251	ZIJ1348820	निर्वाचक का नाम : दिनेश कुमार पिता का नाम: लीलाधर सैनी गृह संख्या : 175 उम्र : 23 लिंग : पुरुष	फोटो उपलब्ध	252	ZIJ1540244	निर्वाचक का नाम : रेनू कुमावत पति का नाम: महेंद्र कुमावत गृह संख्या : 175 उम्र : 23 लिंग : महिला	फोटो उपलब्ध
253	ZIJ1705649	निर्वाचक का नाम : आशीष कुमार पिता का नाम: लीलाधर सैनी गृह संख्या : 175 उम्र : 21 लिंग : पुरुष	फोटो उपलब्ध								

254	RJ/04/026/168181	निर्वाचक का नाम : प्रभाती देवी पति का नाम: माला राम गृह संख्या : 131 उम्र : 98 लिंग : महिला	फोटो उपलब्ध	255	RJ/04/026/168124	निर्वाचक का नाम : नानची देवी पति का नाम: रामोतार गृह संख्या : 131 उम्र : 69 लिंग : महिला	फोटो उपलब्ध	256	RJ/04/026/168618	निर्वाचक का नाम : नोरगं लाल पिता का नाम: माला राम गृह संख्या : 131 उम्र : 68 लिंग : पुरुष	फोटो उपलब्ध
257	RJ/04/026/168672	निर्वाचक का नाम : रूडी देवी पति का नाम: नोरगं लाल गृह संख्या : 131 उम्र : 66 लिंग : महिला	फोटो उपलब्ध	258	RJ/04/026/168639	निर्वाचक का नाम : धन श्याम पिता का नाम: माला राम गृह संख्या : 131 उम्र : 64 लिंग : पुरुष	फोटो उपलब्ध	259	RJ/04/026/168180	निर्वाचक का नाम : विमला देवी पति का नाम: मंगेजा राम गृह संख्या : 131 उम्र : 62 लिंग : महिला	फोटो उपलब्ध
260	RJ/04/026/168182	निर्वाचक का नाम : मीरा देवी पति का नाम: घनश्याम गृह संख्या : 131 उम्र : 58 लिंग : महिला	फोटो उपलब्ध	261	ZIJ0150409	निर्वाचक का नाम : रोहितकुमार पिता का नाम: मंगेजा राम गृह संख्या : 131 उम्र : 36 लिंग : पुरुष	फोटो उपलब्ध	262	ZIJ0150391	निर्वाचक का नाम : सन्तोष पति का नाम: किशोरी लाल गृह संख्या : 131 उम्र : 35 लिंग : महिला	फोटो उपलब्ध
263	ZIJ0259614	निर्वाचक का नाम : सुमन पति का नाम: सांवरमल गृह संख्या : 131 उम्र : 35 लिंग : महिला	फोटो उपलब्ध	264	ZIJ0286149	निर्वाचक का नाम : किशोरीलाल पिता का नाम: रामोतार गृह संख्या : 131 उम्र : 34 लिंग : पुरुष	फोटो उपलब्ध	265	ZIJ0199166	निर्वाचक का नाम : सांवरमल पिता का नाम: नौरंगलाल गृह संख्या : 131 उम्र : 34 लिंग : पुरुष	फोटो उपलब्ध
266	ZIJ0964742	निर्वाचक का नाम : सुरेश कुमार पिता का नाम: रामावतार गृह संख्या : 131 उम्र : 34 लिंग : पुरुष	फोटो उपलब्ध	267	ZIJ1465335	निर्वाचक का नाम : हरिराम सैनी माता का नाम: विमला देवी गृह संख्या : 131 उम्र : 34 लिंग : पुरुष	फोटो उपलब्ध	268	ZIJ1703693	निर्वाचक का नाम : माया सैनी पति का नाम: रोहिताश्व कुमार गृह संख्या : 131 उम्र : 32 लिंग : महिला	फोटो उपलब्ध
269	ZIJ0747295	निर्वाचक का नाम : विनोद कुमार पिता का नाम: नवरंग लाल गृह संख्या : 131 उम्र : 31 लिंग : पुरुष	फोटो उपलब्ध	270	ZIJ0747303	निर्वाचक का नाम : लखन कुमार पिता का नाम: नवरंग लाल गृह संख्या : 131 उम्र : 30 लिंग : पुरुष	फोटो उपलब्ध	271	ZIJ1705250	निर्वाचक का नाम : सरिता सैनी पति का नाम: राकेश कुमार गृह संख्या : 131 उम्र : 28 लिंग : महिला	फोटो उपलब्ध
272	ZIJ0964759	निर्वाचक का नाम : राकेश कुमार पिता का नाम: घनश्याम सैनी गृह संख्या : 131 उम्र : 27 लिंग : पुरुष	फोटो उपलब्ध	273	ZIJ1643097	निर्वाचक का नाम : ज्योति कुशवाहा पति का नाम: सुरेश कुमार गृह संख्या : 131 उम्र : 21 लिंग : महिला	फोटो उपलब्ध	274	RJ/04/026/168485	निर्वाचक का नाम : मूला राम पिता का नाम: गोमा राम गृह संख्या : 132 उम्र : 86 लिंग : पुरुष	फोटो उपलब्ध
275	RJ/04/026/168079	निर्वाचक का नाम : भागोती देवी पति का नाम: मूला राम गृह संख्या : 132 उम्र : 81 लिंग : महिला	फोटो उपलब्ध	276	RJ/04/026/168696	निर्वाचक का नाम : सावित्री देवी पति का नाम: बनवारी लाल गृह संख्या : 132 उम्र : 63 लिंग : महिला	फोटो उपलब्ध	277	RJ/04/026/168695	निर्वाचक का नाम : बनवारी लाल पिता का नाम: मूला राम गृह संख्या : 132 उम्र : 62 लिंग : पुरुष	फोटो उपलब्ध
278	RJ/04/026/168437	निर्वाचक का नाम : किशोरी लाल पिता का नाम: मूला राम गृह संख्या : 132 उम्र : 56 लिंग : पुरुष	फोटो उपलब्ध	279	RJ/04/026/168778	निर्वाचक का नाम : गीता देवी पति का नाम: किशोरी लाल गृह संख्या : 132 उम्र : 56 लिंग : महिला	फोटो उपलब्ध	280	MYN1374255	निर्वाचक का नाम : मूंगराम पिता का नाम: मूलाराम गृह संख्या : 132 उम्र : 46 लिंग : पुरुष	फोटो उपलब्ध
281	ZIJ0286158	निर्वाचक का नाम : सरोज देवी पति का नाम: मूंगराम गृह संख्या : 132 उम्र : 36 लिंग : महिला	फोटो उपलब्ध	282	ZIJ1353291	निर्वाचक का नाम : मंजू कुमारी पिता का नाम: बनवारी लाल गृह संख्या : 132 उम्र : 30 लिंग : महिला	फोटो उपलब्ध	283	ZIJ1353283	निर्वाचक का नाम : अंजु कुमारी पिता का नाम: बनवारी लाल गृह संख्या : 132 उम्र : 27 लिंग : महिला	फोटो उपलब्ध

284	ZIJ1352061	निर्वाचक का नाम : सुनीता कुमारी पिता का नाम: बनवारी लाल गृह संख्या : 132 उम्र : 26 लिंग : महिला	फोटो उपलब्ध	285	ZIJ1196807	निर्वाचक का नाम : मीना पिता का नाम: किशोरी लाल गृह संख्या : 132 उम्र : 25 लिंग : महिला	फोटो उपलब्ध	286	ZIJ1352137	निर्वाचक का नाम : जितेंद्र कुमार पिता का नाम: बनवारी काल गृह संख्या : 132 उम्र : 24 लिंग : पुरुष	फोटो उपलब्ध
287	ZIJ1352152	निर्वाचक का नाम : विजेंद्र कुमार पिता का नाम: बनवारी लाल गृह संख्या : 132 उम्र : 23 लिंग : पुरुष	फोटो उपलब्ध	288	ZIJ1498286	निर्वाचक का नाम : पिंटू सैनी पिता का नाम: किशोरी लाल सैनी गृह संख्या : 132 उम्र : 23 लिंग : पुरुष	फोटो उपलब्ध	289	RJ/04/026/168491	निर्वाचक का नाम : कालू राम पिता का नाम: माला राम गृह संख्या : 133 उम्र : 89 लिंग : पुरुष	फोटो उपलब्ध
290	RJ/04/026/168498	निर्वाचक का नाम : बनवारी लाल पिता का नाम: कालू राम गृह संख्या : 133 उम्र : 66 लिंग : पुरुष	फोटो उपलब्ध	291	RJ/04/026/168130	निर्वाचक का नाम : विमला देवी पति का नाम: बनवारी लाल गृह संख्या : 133 उम्र : 64 लिंग : महिला	फोटो उपलब्ध	292	MYN1688845	निर्वाचक का नाम : सुमेर सिंह पिता का नाम: कालू राम गृह संख्या : 133 उम्र : 57 लिंग : पुरुष	फोटो उपलब्ध
293	MYN1374263	निर्वाचक का नाम : मंजू देवी पति का नाम: सुमेर सिंह गृह संख्या : 133 उम्र : 45 लिंग : महिला	फोटो उपलब्ध	294	ZIJ0964767	निर्वाचक का नाम : कृष्णपाल पिता का नाम: बनवारी लाल गृह संख्या : 133 उम्र : 35 लिंग : पुरुष	फोटो उपलब्ध	295	ZIJ0964791	निर्वाचक का नाम : हंसा सैनी पति का नाम: कृष्ण कुमार गृह संख्या : 133 उम्र : 29 लिंग : महिला	फोटो उपलब्ध
296	ZIJ0964809	निर्वाचक का नाम : विजेश कुमार पिता का नाम: बनवारी लाल गृह संख्या : 133 उम्र : 27 लिंग : पुरुष	फोटो उपलब्ध	297	ZIJ1802743	निर्वाचक का नाम : विकास कुमार सैनी पिता का नाम: सुमेर सिंह सैनी गृह संख्या : 133 उम्र : 21 लिंग : पुरुष	फोटो उपलब्ध	298	RJ/04/026/168539	निर्वाचक का नाम : दुली चन्द पिता का नाम: माला राम गृह संख्या : 134 उम्र : 86 लिंग : पुरुष	फोटो उपलब्ध
299	RJ/04/026/168153	निर्वाचक का नाम : बसन्ती देवी पति का नाम: दुली चन्द गृह संख्या : 134 उम्र : 81 लिंग : महिला	फोटो उपलब्ध	300	RJ/04/026/168447	निर्वाचक का नाम : नानचा राम पिता का नाम: माला राम गृह संख्या : 134 उम्र : 81 लिंग : पुरुष	फोटो उपलब्ध	301	RJ/04/026/168209	निर्वाचक का नाम : अणची देवी पति का नाम: नानचा राम गृह संख्या : 134 उम्र : 76 लिंग : महिला	फोटो उपलब्ध
302	RJ/04/026/168807	निर्वाचक का नाम : जमन लाल पिता का नाम: माला राम गृह संख्या : 134 उम्र : 71 लिंग : पुरुष	फोटो उपलब्ध	303	RJ/04/026/168199	निर्वाचक का नाम : फूल चन्द पिता का नाम: माला राम गृह संख्या : 134 उम्र : 67 लिंग : पुरुष	फोटो उपलब्ध	304	ZIJ0664847	निर्वाचक का नाम : कालू राम पिता का नाम: मुरलीधर गृह संख्या : 134 उम्र : 67 लिंग : पुरुष	फोटो उपलब्ध
305	RJ/04/026/168208	निर्वाचक का नाम : लाली देवी पति का नाम: जमना लाल गृह संख्या : 134 उम्र : 66 लिंग : महिला	फोटो उपलब्ध	306	RJ/04/026/168100	निर्वाचक का नाम : सन्तोष देवी पति का नाम: फूला राम गृह संख्या : 134 उम्र : 64 लिंग : महिला	फोटो उपलब्ध	307	RJ/04/026/168101	निर्वाचक का नाम : सन्तरा देवी पति का नाम: राजेन्द्र प्रसाद गृह संख्या : 134 उम्र : 62 लिंग : महिला	फोटो उपलब्ध
308	RJ/04/026/168674	निर्वाचक का नाम : राजेन्द्र प्रसाद पिता का नाम: दुली चन्द गृह संख्या : 134 उम्र : 61 लिंग : पुरुष	फोटो उपलब्ध	309	RJ/04/026/168228	निर्वाचक का नाम : रामजी लाल पिता का नाम: दुली चन्द गृह संख्या : 134 उम्र : 59 लिंग : पुरुष	फोटो उपलब्ध	310	RJ/04/026/168743	निर्वाचक का नाम : लीला राम पिता का नाम: नानचा राम गृह संख्या : 134 उम्र : 58 लिंग : पुरुष	फोटो उपलब्ध
311	RJ/04/026/168207	निर्वाचक का नाम : सुवा देवी पति का नाम: रामजी लाल गृह संख्या : 134 उम्र : 56 लिंग : महिला	फोटो उपलब्ध	312	RJ/04/026/168763	निर्वाचक का नाम : मनोहर लाल पिता का नाम: नानचा राम गृह संख्या : 134 उम्र : 56 लिंग : पुरुष	फोटो उपलब्ध	313	RJ/04/026/168707	निर्वाचक का नाम : भागोती देवी पति का नाम: मनोहर लाल गृह संख्या : 134 उम्र : 56 लिंग : महिला	फोटो उपलब्ध

314 निर्वाचक का नाम : शैतानी देवी पति का नाम: कालुराम गृह संख्या : 134 उम्र : 49 लिंग : महिला	ZIJ0578484	315 निर्वाचक का नाम : महिपाल पिता का नाम: दुलीचन्द गृह संख्या : 134 उम्र : 48 लिंग : पुरुष	MYN1374271	316 निर्वाचक का नाम : कुपाराम पिता का नाम: दुलीचन्द गृह संख्या : 134 उम्र : 46 लिंग : पुरुष	MYN1374289
317 निर्वाचक का नाम : सोहन लाल पिता का नाम: जमन लाल गृह संख्या : 134 उम्र : 46 लिंग : पुरुष	MYN1651405	318 निर्वाचक का नाम : सुभाष पिता का नाम: दुलीचन्द गृह संख्या : 134 उम्र : 44 लिंग : पुरुष	MYN1603729	319 निर्वाचक का नाम : विमलादेवी पति का नाम: लीलाराम गृह संख्या : 134 उम्र : 44 लिंग : महिला	MYN1374297
320 निर्वाचक का नाम : सुनिता पति का नाम: महिपाल गृह संख्या : 134 उम्र : 41 लिंग : महिला	ZIJ0150425	321 निर्वाचक का नाम : सुमन पति का नाम: कुपाराम गृह संख्या : 134 उम्र : 40 लिंग : महिला	ZIJ0150433	322 निर्वाचक का नाम : अन्जूदेवी पति का नाम: सुभाषचन्द गृह संख्या : 134 उम्र : 37 लिंग : महिला	ZIJ0286167
323 निर्वाचक का नाम : रोहिताश्व कुमार पिता का नाम: दुलीचन्द गृह संख्या : 134 उम्र : 37 लिंग : पुरुष	ZIJ0150417	324 निर्वाचक का नाम : तारा देवी पति का नाम: सोहन लाल गृह संख्या : 134 उम्र : 32 लिंग : महिला	ZIJ0471037	325 निर्वाचक का नाम : महेश कुमार पिता का नाम: मनोहर लाल गृह संख्या : 134 उम्र : 32 लिंग : पुरुष	ZIJ0224484
326 निर्वाचक का नाम : विपिदा सैनी पति का नाम: महेश कुमार गृह संख्या : 134 उम्र : 32 लिंग : महिला	ZIJ1487123	327 निर्वाचक का नाम : मुकेश कुमार पिता का नाम: राजेन्द्र प्रसाद गृह संख्या : 134 उम्र : 31 लिंग : पुरुष	ZIJ0578112	328 निर्वाचक का नाम : सुरेश कुमार पिता का नाम: फूलचन्द गृह संख्या : 134 उम्र : 31 लिंग : पुरुष	ZIJ0578120
329 निर्वाचक का नाम : मंगलचन्द पिता का नाम: फूलचन्द गृह संख्या : 134 उम्र : 31 लिंग : पुरुष	ZIJ0341545	330 निर्वाचक का नाम : अनिता सैनी पति का नाम: रोहितश्व सैनी गृह संख्या : 134 उम्र : 30 लिंग : महिला	ZIJ1196740	331 निर्वाचक का नाम : संतोष देवी पति का नाम: मुकेश कुमार गृह संख्या : 134 उम्र : 29 लिंग : महिला	ZIJ0964817
332 निर्वाचक का नाम : नेतराम सैनी पिता का नाम: राजेन्द्र प्रसाद गृह संख्या : 134 उम्र : 28 लिंग : पुरुष	ZIJ0964825	333 निर्वाचक का नाम : आशा सैनी पति का नाम: मंगल चांद सैनी गृह संख्या : 134 उम्र : 28 लिंग : महिला	ZIJ1431915	334 निर्वाचक का नाम : हंसराज सैनी पिता का नाम: रामजीलाल सैनी गृह संख्या : 134 उम्र : 27 लिंग : पुरुष	ZIJ0964833
335 निर्वाचक का नाम : अशोक कुमार पिता का नाम: फूलचन्द गृह संख्या : 134 उम्र : 27 लिंग : पुरुष	ZIJ0855130	336 निर्वाचक का नाम : निशा सैनी पति का नाम: अशोक कुमार गृह संख्या : 134 उम्र : 26 लिंग : महिला	ZIJ1438621	337 निर्वाचक का नाम : सरीता कुमारी पिता का नाम: मनोहर लाल गृह संख्या : 134 उम्र : 26 लिंग : महिला	ZIJ1700830
338 निर्वाचक का नाम : मनोज कुमार सैनी पिता का नाम: रामजीलाल सैनी गृह संख्या : 134 उम्र : 26 लिंग : पुरुष	ZIJ1703750	339 निर्वाचक का नाम : सचिन कुमार पिता का नाम: मनोहर लाल गृह संख्या : 134 उम्र : 24 लिंग : पुरुष	ZIJ1702554	340 निर्वाचक का नाम : पंकज सैनी पिता का नाम: फूल चंद सैनी गृह संख्या : 134 उम्र : 23 लिंग : पुरुष	ZIJ1430255
341 निर्वाचक का नाम : लाल चंद सैनी पिता का नाम: कालू राम गृह संख्या : 134 उम्र : 22 लिंग : पुरुष	ZIJ1732387	342 निर्वाचक का नाम : जगदीश प्रसाद पिता का नाम: श्योपाल राम गृह संख्या : 135 उम्र : 86 लिंग : पुरुष	RJ/04/026/168246	343 निर्वाचक का नाम : मोहरली देवी पति का नाम: जगदीश प्रसाद गृह संख्या : 135 उम्र : 76 लिंग : महिला	RJ/04/026/168099

344	RJ/04/026/168098	निर्वाचक का नाम : कमला देवी पति का नाम: जालू राम गृह संख्या : 135 उम्र : 66 लिंग : महिला	फोटो उपलब्ध	345	MYN1374305	निर्वाचक का नाम : जयराम पिता का नाम: जगदीशप्रसाद गृह संख्या : 135 उम्र : 45 लिंग : पुरुष	फोटो उपलब्ध	346	MYN1783968	निर्वाचक का नाम : सुमन देवी पति का नाम: जयराम गृह संख्या : 135 उम्र : 41 लिंग : महिला	फोटो उपलब्ध
347	ZIJ0199109	निर्वाचक का नाम : सरोज पति का नाम: रोहिताश्व गृह संख्या : 135 उम्र : 38 लिंग : महिला	फोटो उपलब्ध	348	MYN1783976	निर्वाचक का नाम : रोहिताश्व कुमार पिता का नाम: जगदीश प्रसाद गृह संख्या : 135 उम्र : 36 लिंग : पुरुष	फोटो उपलब्ध	349	ZIJ0150441	निर्वाचक का नाम : तेजपाल पिता का नाम: जालुराम गृह संख्या : 135 उम्र : 36 लिंग : पुरुष	फोटो उपलब्ध
350	ZIJ0825992	निर्वाचक का नाम : सरोज देवी पति का नाम: तेजपाल गृह संख्या : 135 उम्र : 33 लिंग : महिला	फोटो उपलब्ध	351	ZIJ0747311	निर्वाचक का नाम : अशोक कुमार पिता का नाम: जालू राम गृह संख्या : 135 उम्र : 29 लिंग : पुरुष	फोटो उपलब्ध	352	RJ/04/026/168125	निर्वाचक का नाम : श्योपाली देवी पति का नाम: मूल चन्द गृह संख्या : 136 उम्र : 91 लिंग : महिला	फोटो उपलब्ध
353	RJ/04/026/168824	निर्वाचक का नाम : कैलाश चन्द पिता का नाम: मूल चन्द गृह संख्या : 136 उम्र : 61 लिंग : पुरुष	फोटो उपलब्ध	354	RJ/04/026/168127	निर्वाचक का नाम : सन्तरा देवी पति का नाम: महावीर प्रसाद गृह संख्या : 136 उम्र : 59 लिंग : महिला	फोटो उपलब्ध	355	RJ/04/026/168815	निर्वाचक का नाम : सजना देवी पति का नाम: कैलाश चन्द गृह संख्या : 136 उम्र : 57 लिंग : महिला	फोटो उपलब्ध
356	MYN1295211	निर्वाचक का नाम : बंशीधर पिता का नाम: मूलचंद गृह संख्या : 136 उम्र : 47 लिंग : पुरुष	फोटो उपलब्ध	357	ZIJ0286176	निर्वाचक का नाम : मधुबाला पति का नाम: बंशीधर गृह संख्या : 136 उम्र : 40 लिंग : महिला	फोटो उपलब्ध	358	ZIJ0964841	निर्वाचक का नाम : प्रेमलता कुमारी पिता का नाम: महावीर प्रसाद गृह संख्या : 136 उम्र : 29 लिंग : महिला	फोटो उपलब्ध
359	ZIJ0964858	निर्वाचक का नाम : राजेश कुमार पिता का नाम: महावीर प्रसाद गृह संख्या : 136 उम्र : 27 लिंग : पुरुष	फोटो उपलब्ध	360	ZIJ1349190	निर्वाचक का नाम : विजय कुमार सैनी पिता का नाम: महावीर प्रसाद गृह संख्या : 136 उम्र : 25 लिंग : पुरुष	फोटो उपलब्ध	361	RJ/04/026/168602	निर्वाचक का नाम : दोलत राम पिता का नाम: सीता राम गृह संख्या : 137 उम्र : 66 लिंग : पुरुष	फोटो उपलब्ध
362	RJ/04/026/168704	निर्वाचक का नाम : मन्जु देवी पति का नाम: दोलत राम गृह संख्या : 137 उम्र : 62 लिंग : महिला	फोटो उपलब्ध	363	RJ/04/026/168604	निर्वाचक का नाम : मनोहर लाल पिता का नाम: सीता राम गृह संख्या : 137 उम्र : 61 लिंग : पुरुष	फोटो उपलब्ध	364	RJ/04/026/168137	निर्वाचक का नाम : कमला देवी पति का नाम: मनोहर लाल गृह संख्या : 137 उम्र : 59 लिंग : महिला	फोटो उपलब्ध
365	RJ/04/026/168143	निर्वाचक का नाम : सुमित्रा देवी पति का नाम: कैलाश चन्द गृह संख्या : 137 उम्र : 57 लिंग : महिला	फोटो उपलब्ध	366	MYN1294933	निर्वाचक का नाम : रामोतार पिता का नाम: सीताराम गृह संख्या : 137 उम्र : 56 लिंग : पुरुष	फोटो उपलब्ध	367	RJ/04/026/168191	निर्वाचक का नाम : राज कुमार पिता का नाम: सीताराम गृह संख्या : 137 उम्र : 54 लिंग : पुरुष	फोटो उपलब्ध
368	RJ/04/026/168812	निर्वाचक का नाम : अनिता पति का नाम: रामावतार गृह संख्या : 137 उम्र : 49 लिंग : महिला	फोटो उपलब्ध	369	MYN1688506	निर्वाचक का नाम : सरीता देवी पति का नाम: राजकुमार गृह संख्या : 137 उम्र : 43 लिंग : महिला	फोटो उपलब्ध	370	MYN1651819	निर्वाचक का नाम : झबेरमल पिता का नाम: दोलतराम गृह संख्या : 137 उम्र : 41 लिंग : पुरुष	फोटो उपलब्ध
371	MYN1651579	निर्वाचक का नाम : राकेश कुमार पिता का नाम: मनोहरलाल गृह संख्या : 137 उम्र : 40 लिंग : पुरुष	फोटो उपलब्ध	372	ZIJ0964866	निर्वाचक का नाम : संजु पति का नाम: राकेश कुमार गृह संख्या : 137 उम्र : 35 लिंग : महिला	फोटो उपलब्ध	373	ZIJ0471045	निर्वाचक का नाम : सरोज पति का नाम: झबेर मल गृह संख्या : 137 उम्र : 35 लिंग : महिला	फोटो उपलब्ध

374	ZIJ0664854	निर्वाचक का नाम : अशोक कुमार पिता का नाम: दौलत राम गृह संख्या : 137 उम्र : 32 लिंग : पुरुष	फोटो उपलब्ध	375	ZIJ0747329	निर्वाचक का नाम : शेर सिंह पिता का नाम: मनोहर लाल गृह संख्या : 137 उम्र : 31 लिंग : पुरुष	फोटो उपलब्ध	376	ZIJ1352210	निर्वाचक का नाम : उर्मिला सैनी पिता का नाम: कैलाश चांद सैनी गृह संख्या : 137 उम्र : 29 लिंग : महिला	फोटो उपलब्ध
377	ZIJ1355650	निर्वाचक का नाम : सीमा सैनी पिता का नाम: कैलाश चांद सैनी गृह संख्या : 137 उम्र : 26 लिंग : महिला	फोटो उपलब्ध	378	ZIJ1352228	निर्वाचक का नाम : अभिषेक सैनी पिता का नाम: कैलाश चांद सैनी गृह संख्या : 137 उम्र : 24 लिंग : पुरुष	फोटो उपलब्ध	379	ZIJ1353085	निर्वाचक का नाम : कल्पना पिता का नाम: रामभवतार गृह संख्या : 137 उम्र : 24 लिंग : महिला	फोटो उपलब्ध
380	ZIJ1569805	निर्वाचक का नाम : पंकज कुमार सैनी पिता का नाम: राजकुमार गृह संख्या : 137 उम्र : 21 लिंग : पुरुष	फोटो उपलब्ध	381	ZIJ1569813	निर्वाचक का नाम : ज्योति कुमारी सैनी पिता का नाम: रामवतार सैनी गृह संख्या : 137 उम्र : 21 लिंग : महिला	फोटो उपलब्ध	382	ZIJ1686518	निर्वाचक का नाम : तरुण सैनी माता का नाम: सुमित्रा देवी गृह संख्या : 137 उम्र : 20 लिंग : पुरुष	फोटो उपलब्ध
383	RJ/04/026/168068	निर्वाचक का नाम : बरजी देवी पति का नाम: बालू राम गृह संख्या : 138 उम्र : 86 लिंग : महिला	फोटो उपलब्ध	384	RJ/04/026/168211	निर्वाचक का नाम : निर्मला देवी पति का नाम: सुरेश कुमार गृह संख्या : 138 उम्र : 62 लिंग : महिला	फोटो उपलब्ध	385	RJ/04/026/168074	निर्वाचक का नाम : दिनेश कुमार पिता का नाम: बालू राम गृह संख्या : 138 उम्र : 61 लिंग : पुरुष	फोटो उपलब्ध
386	RJ/04/026/168655	निर्वाचक का नाम : राजेन्द्र प्रसाद पिता का नाम: बालू राम गृह संख्या : 138 उम्र : 56 लिंग : पुरुष	फोटो उपलब्ध	387	MYN1506351	निर्वाचक का नाम : मंजूदेवी पति का नाम: दिनेश गृह संख्या : 138 उम्र : 50 लिंग : महिला	फोटो उपलब्ध	388	MYN1506369	निर्वाचक का नाम : सावित्री देवी पति का नाम: राजेन्द्रप्रसाद गृह संख्या : 138 उम्र : 50 लिंग : महिला	फोटो उपलब्ध
389	MYN1374313	निर्वाचक का नाम : विद्याधर पिता का नाम: बालूराम गृह संख्या : 138 उम्र : 46 लिंग : पुरुष	फोटो उपलब्ध	390	MYN1783570	निर्वाचक का नाम : संदीप कुमार पिता का नाम: सुरेश कुमार गृह संख्या : 138 उम्र : 40 लिंग : पुरुष	फोटो उपलब्ध	391	ZIJ0150201	निर्वाचक का नाम : सरीता पति का नाम: सन्दीप गृह संख्या : 138 उम्र : 37 लिंग : महिला	फोटो उपलब्ध
392	ZIJ0286185	निर्वाचक का नाम : अनितादेवी पति का नाम: विद्याधर गृह संख्या : 138 उम्र : 35 लिंग : महिला	फोटो उपलब्ध	393	ZIJ1047687	निर्वाचक का नाम : संजय कुमार सोनी पिता का नाम: सुरेश कुमार सोनी गृह संख्या : 138 उम्र : 27 लिंग : पुरुष	फोटो उपलब्ध	394	ZIJ1603893	निर्वाचक का नाम : विशाल सैनी पिता का नाम: राजेंद्र प्रसाद गृह संख्या : 138 उम्र : 25 लिंग : पुरुष	फोटो उपलब्ध
395	ZIJ1496389	निर्वाचक का नाम : सुमन सोनी पिता का नाम: सुरेश कुमार सोनी गृह संख्या : 138 उम्र : 23 लिंग : महिला	फोटो उपलब्ध	396	ZIJ1890128	निर्वाचक का नाम : सुरेश सैनी पिता का नाम: दिनेश कुमार गृह संख्या : दीपपुरा उम्र : 26 लिंग : पुरुष	फोटो उपलब्ध	397	ZIJ1729938	निर्वाचक का नाम : मोनिका पिता का नाम: कैलाश चंद गृह संख्या : वार्ड नं 13 उम्र : 21 लिंग : महिला	फोटो उपलब्ध
398	ZIJ1732114	निर्वाचक का नाम : बबिता कुमारी पिता का नाम: बंशीधर गृह संख्या : वार्ड नं 13 उम्र : 20 लिंग : महिला	फोटो उपलब्ध								

399	ZIJ1734631	निर्वाचक का नाम : महेश कुमार पिता का नाम: मेघा राम गृह संख्या : 1 उम्र : 56 लिंग : पुरुष	फोटो उपलब्ध	400	ZIJ1734532	निर्वाचक का नाम : विमला देवी पति का नाम: महेश कुमार गृह संख्या : 1 उम्र : 54 लिंग : महिला	फोटो उपलब्ध	401	ZIJ1721216	निर्वाचक का नाम : कविता सैनी पिता का नाम: महेश कुमार सैनी गृह संख्या : 1 उम्र : 24 लिंग : महिला	फोटो उपलब्ध
402	RJ/04/026/168118	निर्वाचक का नाम : शान्ती देवी पति का नाम: घोषल राम गृह संख्या : 139 उम्र : 72 लिंग : महिला	फोटो उपलब्ध	403	RJ/04/026/168136	निर्वाचक का नाम : पतासी देवी पति का नाम: मूला राम गृह संख्या : 139 उम्र : 71 लिंग : महिला	फोटो उपलब्ध	404	RJ/04/026/168321	निर्वाचक का नाम : मूलचंद पिता का नाम: मुना राम गृह संख्या : 139 उम्र : 69 लिंग : पुरुष	फोटो उपलब्ध
405	RJ/04/026/168575	निर्वाचक का नाम : श्री राम पिता का नाम: मुन्ना राम गृह संख्या : 139 उम्र : 66 लिंग : पुरुष	फोटो उपलब्ध	406	ZIJ1778232	निर्वाचक का नाम : बनवारी लाल पिता का नाम: मुन्ना राम गृह संख्या : 139 उम्र : 66 लिंग : पुरुष	फोटो उपलब्ध	407	ZIJ1778224	निर्वाचक का नाम : भागोती देवी पति का नाम: बनवारी लाल गृह संख्या : 139 उम्र : 63 लिंग : महिला	फोटो उपलब्ध
408	RJ/04/026/168121	निर्वाचक का नाम : शारदा देवी पति का नाम: श्री राम गृह संख्या : 139 उम्र : 62 लिंग : महिला	फोटो उपलब्ध	409	RJ/04/026/168536	निर्वाचक का नाम : श्याम लाल पिता का नाम: मुन्ना राम गृह संख्या : 139 उम्र : 61 लिंग : पुरुष	फोटो उपलब्ध	410	ZIJ1253707	निर्वाचक का नाम : मोटा देवी पति का नाम: श्याम लाल गृह संख्या : 139 उम्र : 58 लिंग : महिला	फोटो उपलब्ध
411	MYN1294941	निर्वाचक का नाम : राम स्वरूप पिता का नाम: मुन्ना राम गृह संख्या : 139 उम्र : 52 लिंग : पुरुष	फोटो उपलब्ध	412	MYN1295179	निर्वाचक का नाम : तेजपाल पिता का नाम: घोषल राम गृह संख्या : 139 उम्र : 48 लिंग : पुरुष	फोटो उपलब्ध	413	MYN1374321	निर्वाचक का नाम : सांवर मल पिता का नाम: घोषल राम गृह संख्या : 139 उम्र : 47 लिंग : पुरुष	फोटो उपलब्ध
414	MYN1506377	निर्वाचक का नाम : विजय कुमार पिता का नाम: मूलचन्द गृह संख्या : 139 उम्र : 47 लिंग : पुरुष	फोटो उपलब्ध	415	MYN1295153	निर्वाचक का नाम : मखनी देवी पति का नाम: रामस्वरूप गृह संख्या : 139 उम्र : 46 लिंग : महिला	फोटो उपलब्ध	416	MYN1374339	निर्वाचक का नाम : मंजूदेवी पति का नाम: तेजपाल गृह संख्या : 139 उम्र : 44 लिंग : महिला	फोटो उपलब्ध
417	MYN1506385	निर्वाचक का नाम : मनीषा पति का नाम: सांवरमल गृह संख्या : 139 उम्र : 44 लिंग : महिला	फोटो उपलब्ध	418	ZIJ0150219	निर्वाचक का नाम : मनिषा देवी पति का नाम: राजेश गृह संख्या : 139 उम्र : 37 लिंग : महिला	फोटो उपलब्ध	419	ZIJ0064949	निर्वाचक का नाम : राजेशतंवर पिता का नाम: श्रीराम गृह संख्या : 139 उम्र : 36 लिंग : पुरुष	फोटो उपलब्ध
420	ZIJ1352111	निर्वाचक का नाम : सुनीता सैनी पति का नाम: राकेश कुमार सैनी गृह संख्या : 139 उम्र : 33 लिंग : महिला	फोटो उपलब्ध	421	ZIJ0471052	निर्वाचक का नाम : सरिता पति का नाम: विजय कुमार गृह संख्या : 139 उम्र : 32 लिंग : महिला	फोटो उपलब्ध	422	ZIJ0784421	निर्वाचक का नाम : मदन लाल पिता का नाम: बनवारी लाल गृह संख्या : 139 उम्र : 30 लिंग : पुरुष	फोटो उपलब्ध
423	ZIJ0964882	निर्वाचक का नाम : राकेश कुमार पिता का नाम: बनवारी लाल गृह संख्या : 139 उम्र : 27 लिंग : पुरुष	फोटो उपलब्ध	424	ZIJ1080662	निर्वाचक का नाम : सुभाष कुमार पिता का नाम: मूल चन्द सैनी गृह संख्या : 139 उम्र : 27 लिंग : पुरुष	फोटो उपलब्ध	425	ZIJ1196757	निर्वाचक का नाम : पूजा कुमारी पिता का नाम: रामस्वरूप सैनी गृह संख्या : 139 उम्र : 25 लिंग : महिला	फोटो उपलब्ध
426	ZIJ1355684	निर्वाचक का नाम : मीरा कुमारी पिता का नाम: श्याम लाल गृह संख्या : 139 उम्र : 24 लिंग : महिला	फोटो उपलब्ध	427	ZIJ1349232	निर्वाचक का नाम : महेंद्र कुमार पिता का नाम: श्यामलाल सैनी गृह संख्या : 139 उम्र : 24 लिंग : पुरुष	फोटो उपलब्ध	428	ZIJ1425693	निर्वाचक का नाम : कमलेश कुमार सैनी पिता का नाम: रामस्वरूप सैनी गृह संख्या : 139 उम्र : 22 लिंग : पुरुष	फोटो उपलब्ध

429	ZIJ1439959	निर्वाचक का नाम : अंकित सैनी पिता का नाम: सांवर मल सैनी गृह संख्या : 139 उम्र : 22 लिंग : पुरुष	फोटो उपलब्ध	430	RJ/04/026/168129	निर्वाचक का नाम : विमला देवी पति का नाम: पिरभू राम गृह संख्या : 140 उम्र : 66 लिंग : महिला	फोटो उपलब्ध	431	ZIJ0150458	निर्वाचक का नाम : मुकेश कुमार पिता का नाम: प्रभुराम गृह संख्या : 140 उम्र : 36 लिंग : पुरुष	फोटो उपलब्ध
432	ZIJ0550665	निर्वाचक का नाम : राधेश्याम पिता का नाम: प्रभुराम गृह संख्या : 140 उम्र : 31 लिंग : पुरुष	फोटो उपलब्ध	433	ZIJ1449883	निर्वाचक का नाम : कृष्ण कुमार सैनी पिता का नाम: प्रभू राम सैनी गृह संख्या : 140 उम्र : 31 लिंग : पुरुष	फोटो उपलब्ध	434	ZIJ1449610	निर्वाचक का नाम : अनिता कुमारी सैनी पति का नाम: मुकेश कुमार गृह संख्या : 140 उम्र : 26 लिंग : महिला	फोटो उपलब्ध
435	ZIJ1808617	निर्वाचक का नाम : जीवन राम पिता का नाम: मेघा राम गृह संख्या : 141 उम्र : 65 लिंग : पुरुष	फोटो उपलब्ध	436	ZIJ1356740	निर्वाचक का नाम : सुशीला देवी पति का नाम: जीवन राम गृह संख्या : 141 उम्र : 63 लिंग : महिला	फोटो उपलब्ध	437	ZIJ1254515	निर्वाचक का नाम : किशोरी लाल पिता का नाम: मेघा राम गृह संख्या : 141 उम्र : 56 लिंग : पुरुष	फोटो उपलब्ध
438	ZIJ1890599	निर्वाचक का नाम : जयदयाल पिता का नाम: मेघा राम गृह संख्या : 141 उम्र : 49 लिंग : पुरुष	फोटो उपलब्ध	439	MYN1506393	निर्वाचक का नाम : बसंती देवी पति का नाम: जयदयाल गृह संख्या : 141 उम्र : 48 लिंग : महिला	फोटो उपलब्ध	440	MYN1295161	निर्वाचक का नाम : संतोष देवी पति का नाम: किशोरी लाल गृह संख्या : 141 उम्र : 46 लिंग : महिला	फोटो उपलब्ध
441	ZIJ0471078	निर्वाचक का नाम : विक्की पिता का नाम: जीवन राम गृह संख्या : 141 उम्र : 33 लिंग : पुरुष	फोटो उपलब्ध	442	ZIJ0471060	निर्वाचक का नाम : गजेंद्र सिंह सैनी पिता का नाम: महेश कुमार गृह संख्या : 141 उम्र : 33 लिंग : पुरुष	फोटो उपलब्ध	443	ZIJ0964890	निर्वाचक का नाम : विनोद कुमार सैनी पिता का नाम: जीवनराम सैनी गृह संख्या : 141 उम्र : 29 लिंग : पुरुष	फोटो उपलब्ध
444	ZIJ0784439	निर्वाचक का नाम : रतन लाल पिता का नाम: जीवन राम गृह संख्या : 141 उम्र : 29 लिंग : पुरुष	फोटो उपलब्ध	445	ZIJ1180470	निर्वाचक का नाम : राकेश कुमार सैनी पिता का नाम: जीवन राम सैनी गृह संख्या : 141 उम्र : 26 लिंग : पुरुष	फोटो उपलब्ध	446	ZIJ1049535	निर्वाचक का नाम : मीना कुमारी सैनी पिता का नाम: किशोरीलाल सैनी गृह संख्या : 141 उम्र : 26 लिंग : महिला	फोटो उपलब्ध
447	ZIJ1768241	निर्वाचक का नाम : गणेश कुमार पिता का नाम: जीवन राम सैनी गृह संख्या : 141 उम्र : 24 लिंग : पुरुष	फोटो उपलब्ध	448	ZIJ1769900	निर्वाचक का नाम : मनिषा कुमारी पिता का नाम: जीवन राम सैनी गृह संख्या : 141 उम्र : 22 लिंग : महिला	फोटो उपलब्ध	449	RJ/04/026/168711	निर्वाचक का नाम : गुलाबी देवी पति का नाम: कुरडा राम गृह संख्या : 142 उम्र : 77 लिंग : महिला	फोटो उपलब्ध
450	MYN1374347	निर्वाचक का नाम : मनोहर लाल पिता का नाम: मेघा राम गृह संख्या : 142 उम्र : 74 लिंग : पुरुष	फोटो उपलब्ध	451	MYN1374354	निर्वाचक का नाम : केशरी देवी पति का नाम: मनोहर लाल गृह संख्या : 142 उम्र : 71 लिंग : महिला	फोटो उपलब्ध	452	RJ/04/026/168634	निर्वाचक का नाम : कुरडा राम पिता का नाम: लोऊराम गृह संख्या : 142 उम्र : 66 लिंग : पुरुष	फोटो उपलब्ध
453	RJ/04/026/168094	निर्वाचक का नाम : फूल चन्द पिता का नाम: लोऊराम गृह संख्या : 142 उम्र : 64 लिंग : पुरुष	फोटो उपलब्ध	454	ZIJ1807510	निर्वाचक का नाम : नाथू राम सैनी पिता का नाम: छोटू राम गृह संख्या : 142 उम्र : 63 लिंग : पुरुष	फोटो उपलब्ध	455	RJ/04/026/168113	निर्वाचक का नाम : सगरी देवी पति का नाम: फूल चन्द गृह संख्या : 142 उम्र : 61 लिंग : महिला	फोटो उपलब्ध
456	MYN1651314	निर्वाचक का नाम : रामकरण पिता का नाम: कुरडराम गृह संख्या : 142 उम्र : 42 लिंग : पुरुष	फोटो उपलब्ध	457	ZIJ0264796	निर्वाचक का नाम : गिरधारी पिता का नाम: मनोहर गृह संख्या : 142 उम्र : 41 लिंग : पुरुष	फोटो उपलब्ध	458	ZIJ0011726	निर्वाचक का नाम : पिंकी देवी पति का नाम: रामकरण गृह संख्या : 142 उम्र : 39 लिंग : महिला	फोटो उपलब्ध

459	MYN1783588	निर्वाचक का नाम : दिनेश कुमार पिता का नाम: कुरडा राम गृह संख्या : 142 उम्र : 39 लिंग : पुरुष	फोटो उपलब्ध	460	MYN1783984	निर्वाचक का नाम : बबीता पति का नाम: दिनेश कुमार गृह संख्या : 142 उम्र : 37 लिंग : महिला	फोटो उपलब्ध	461	ZIJ0471086	निर्वाचक का नाम : मुस्लीधर पिता का नाम: मनोहर लाल गृह संख्या : 142 उम्र : 36 लिंग : पुरुष	फोटो उपलब्ध
462	ZIJ0011718	निर्वाचक का नाम : रामजीलाल पिता का नाम: नाथूराम गृह संख्या : 142 उम्र : 36 लिंग : पुरुष	फोटो उपलब्ध	463	ZIJ0964908	निर्वाचक का नाम : सन्तोष देवी पति का नाम: गिरधारी लाल गृह संख्या : 142 उम्र : 35 लिंग : महिला	फोटो उपलब्ध	# 464	ZIJ0471102	निर्वाचक का नाम : मुकेश कुमार पिता का नाम: नाथूराम गृह संख्या : 142 उम्र : 25 लिंग : पुरुष	फोटो उपलब्ध
465	ZIJ0224493	निर्वाचक का नाम : सुनील कुमार पिता का नाम: नाथूराम गृह संख्या : 142 उम्र : 32 लिंग : पुरुष	फोटो उपलब्ध	466	ZIJ0471094	निर्वाचक का नाम : शीशराम पिता का नाम: फूलचन्द गृह संख्या : 142 उम्र : 32 लिंग : पुरुष	फोटो उपलब्ध	467	ZIJ0471110	निर्वाचक का नाम : गुड्डू पति का नाम: रामजीलाल गृह संख्या : 142 उम्र : 32 लिंग : महिला	फोटो उपलब्ध
468	ZIJ0471128	निर्वाचक का नाम : रामस्वरूप पिता का नाम: कुल्डाराम गृह संख्या : 142 उम्र : 32 लिंग : पुरुष	फोटो उपलब्ध	469	ZIJ0964916	निर्वाचक का नाम : कविता देवी पति का नाम: मरलीधर गृह संख्या : 142 उम्र : 31 लिंग : महिला	फोटो उपलब्ध	470	ZIJ1854249	निर्वाचक का नाम : किरन पति का नाम: रामस्वरूप गृह संख्या : 142 उम्र : 30 लिंग : महिला	फोटो उपलब्ध
471	ZIJ1039726	निर्वाचक का नाम : सुषमा सैनी पिता का नाम: फूल चन्द सैनी गृह संख्या : 142 उम्र : 29 लिंग : महिला	फोटो उपलब्ध	472	ZIJ1354554	निर्वाचक का नाम : माया सैनी पिता का नाम: फूल चांद सैनी गृह संख्या : 142 उम्र : 24 लिंग : महिला	फोटो उपलब्ध	473	RJ/04/026/168053	निर्वाचक का नाम : जगू राम पिता का नाम: मंगला राम गृह संख्या : 143 उम्र : 81 लिंग : पुरुष	फोटो उपलब्ध
474	RJ/04/026/168021	निर्वाचक का नाम : गिनूडी देवी पति का नाम: जगू राम गृह संख्या : 143 उम्र : 76 लिंग : महिला	फोटो उपलब्ध	475	RJ/04/026/168622	निर्वाचक का नाम : महावीर प्रसाद सैनी पिता का नाम: जगुराम सैनी गृह संख्या : 143 उम्र : 60 लिंग : पुरुष	फोटो उपलब्ध	476	ZIJ1872233	निर्वाचक का नाम : संतोष सैनी पिता का नाम: महावीर प्रसाद सैनी गृह संख्या : 143 उम्र : 59 लिंग : महिला	फोटो उपलब्ध
477	MYN1374362	निर्वाचक का नाम : रामधन पिता का नाम: नारू राम गृह संख्या : 143 उम्र : 47 लिंग : पुरुष	फोटो उपलब्ध	478	ZIJ0248120	निर्वाचक का नाम : सुमन देवी पति का नाम: रामधन गृह संख्या : 143 उम्र : 42 लिंग : महिला	फोटो उपलब्ध	479	MYN1783596	निर्वाचक का नाम : सुरेश कुमार सैनी पिता का नाम: जगू राम सैनी गृह संख्या : 143 उम्र : 39 लिंग : पुरुष	फोटो उपलब्ध
480	ZIJ0471169	निर्वाचक का नाम : चन्द्र कला पति का नाम: सुरेश कुमार सैनी गृह संख्या : 143 उम्र : 35 लिंग : महिला	फोटो उपलब्ध	481	RJ/04/026/168534	निर्वाचक का नाम : धूडा राम पिता का नाम: मंगला राम गृह संख्या : 144 उम्र : 67 लिंग : पुरुष	फोटो उपलब्ध	482	RJ/04/026/168020	निर्वाचक का नाम : सरबती देवी पति का नाम: धूडा राम गृह संख्या : 144 उम्र : 66 लिंग : महिला	फोटो उपलब्ध
483	MYN1784008	निर्वाचक का नाम : सरदाराम पिता का नाम: धुडाराम गृह संख्या : 144 उम्र : 39 लिंग : पुरुष	फोटो उपलब्ध	484	MYN1784016	निर्वाचक का नाम : छगन लाल पिता का नाम: लक्ष्मण प्रसाद गृह संख्या : 144 उम्र : 38 लिंग : पुरुष	फोटो उपलब्ध	485	MYN1784024	निर्वाचक का नाम : चौधमल पिता का नाम: लक्ष्मण प्रसाद गृह संख्या : 144 उम्र : 38 लिंग : पुरुष	फोटो उपलब्ध
486	MYN1783992	निर्वाचक का नाम : सुप्यार देवी पति का नाम: सरदाराम गृह संख्या : 144 उम्र : 36 लिंग : महिला	फोटो उपलब्ध	487	ZIJ0721589	निर्वाचक का नाम : सुनीता देवी पति का नाम: छगन लाल गृह संख्या : 144 उम्र : 35 लिंग : महिला	फोटो उपलब्ध	488	ZIJ0784447	निर्वाचक का नाम : अनिता पति का नाम: चौधमल गृह संख्या : 144 उम्र : 34 लिंग : महिला	फोटो उपलब्ध

विधान सभा क्षेत्र की संख्या व नाम : 30-उदयपुरवाटी
अनुभाग की संख्या व नाम : 5-ढाणी संतावाली, दीपपुरा

489	ZIJ1715093
निर्वाचक का नाम : योगेश पिता का नाम: सरदारा राम गृह संख्या : 144 उम्र : 20 लिंग : पुरुष	फोटो उपलब्ध

490	ZIJ1839513
निर्वाचक का नाम : मोहित कुमार सैनी पिता का नाम: तेजपाल सैनी गृह संख्या : वार्ड नं. 13 उम्र : 20 लिंग : पुरुष	फोटो उपलब्ध

491	ZIJ1254507	निर्वाचक का नाम : रूडा राम पिता का नाम: गणपत राम गृह संख्या : 145 उम्र : 75 लिंग : पुरुष	फोटो उपलब्ध	492	ZIJ1254481	निर्वाचक का नाम : शंकर लाल पिता का नाम: गणपत राम गृह संख्या : 145 उम्र : 75 लिंग : पुरुष	फोटो उपलब्ध	493	ZIJ1254499	निर्वाचक का नाम : नानुडी देवी पिता का नाम: रूडा राम गृह संख्या : 145 उम्र : 71 लिंग : महिला	फोटो उपलब्ध
494	RJ/04/026/168066	निर्वाचक का नाम : श्री राम पिता का नाम: मेघा राम गृह संख्या : 145 उम्र : 66 लिंग : पुरुष	फोटो उपलब्ध	495	RJ/04/026/168048	निर्वाचक का नाम : धापा देवी पति का नाम: श्री राम गृह संख्या : 145 उम्र : 66 लिंग : महिला	फोटो उपलब्ध	496	ZIJ1254473	निर्वाचक का नाम : तीजा देवी पति का नाम: शंकर लाल गृह संख्या : 145 उम्र : 66 लिंग : महिला	फोटो उपलब्ध
497	MYN1651298	निर्वाचक का नाम : राजेन्द्र प्रसाद पिता का नाम: रूडा राम गृह संख्या : 145 उम्र : 49 लिंग : पुरुष	फोटो उपलब्ध	498	MYN1374370	निर्वाचक का नाम : शीशराम पिता का नाम: रूडा राम गृह संख्या : 145 उम्र : 46 लिंग : पुरुष	फोटो उपलब्ध	499	MYN1784057	निर्वाचक का नाम : मन्जू देवी पति का नाम: राजेन्द्र प्रसाद गृह संख्या : 145 उम्र : 45 लिंग : महिला	फोटो उपलब्ध
500	ZIJ0199117	निर्वाचक का नाम : जय राम पिता का नाम: रूडा राम गृह संख्या : 145 उम्र : 42 लिंग : पुरुष	फोटो उपलब्ध	501	MYN1784040	निर्वाचक का नाम : शकुन्तला देवी पति का नाम: शीशराम गृह संख्या : 145 उम्र : 42 लिंग : महिला	फोटो उपलब्ध	502	MYN1784032	निर्वाचक का नाम : सुलोचना देवी पति का नाम: जयराम गृह संख्या : 145 उम्र : 40 लिंग : महिला	फोटो उपलब्ध
503	ZIJ0199125	निर्वाचक का नाम : हजारी लाल पिता का नाम: रूडाराम गृह संख्या : 145 उम्र : 35 लिंग : पुरुष	फोटो उपलब्ध	504	ZIJ0286194	निर्वाचक का नाम : रामसिंह पिता का नाम: श्रीराम गृह संख्या : 145 उम्र : 33 लिंग : पुरुष	फोटो उपलब्ध	505	ZIJ0578153	निर्वाचक का नाम : विमला देवी पति का नाम: चन्द्रपाल गृह संख्या : 145 उम्र : 33 लिंग : महिला	फोटो उपलब्ध
506	ZIJ0471177	निर्वाचक का नाम : महेन्द्रकुमार पिता का नाम: शंकरराम गृह संख्या : 145 उम्र : 33 लिंग : पुरुष	फोटो उपलब्ध	507	ZIJ0224509	निर्वाचक का नाम : चन्द्रपाल पिता का नाम: शंकरलाल गृह संख्या : 145 उम्र : 33 लिंग : पुरुष	फोटो उपलब्ध	508	ZIJ1196831	निर्वाचक का नाम : सरोज कुमारी सैनी पति का नाम: सुभाषचंद सैनी गृह संख्या : 145 उम्र : 32 लिंग : महिला	फोटो उपलब्ध
509	ZIJ0784454	निर्वाचक का नाम : सुभाष चन्द्र पिता का नाम: श्रीराम गृह संख्या : 145 उम्र : 31 लिंग : पुरुष	फोटो उपलब्ध	510	ZIJ0578146	निर्वाचक का नाम : सुनीता देवी पति का नाम: महेन्द्र कुमार गृह संख्या : 145 उम्र : 31 लिंग : महिला	फोटो उपलब्ध	511	ZIJ0784462	निर्वाचक का नाम : ममता पति का नाम: राम सिंह गृह संख्या : 145 उम्र : 30 लिंग : महिला	फोटो उपलब्ध
512	ZIJ0964932	निर्वाचक का नाम : पुतुल देवी पति का नाम: हजारी लाल गृह संख्या : 145 उम्र : 27 लिंग : महिला	फोटो उपलब्ध	513	ZIJ1888668	निर्वाचक का नाम : पूजा सैनी पिता का नाम: राजेन्द्र प्रसाद सैनी गृह संख्या : 145 उम्र : 22 लिंग : महिला	फोटो उपलब्ध	514	RJ/04/026/168067	निर्वाचक का नाम : परमेशवरी देवी पति का नाम: जीता राम गृह संख्या : 146 उम्र : 80 लिंग : महिला	फोटो उपलब्ध
515	RJ/04/026/168359	निर्वाचक का नाम : गंगली देवी पति का नाम: गुल्ला राम गृह संख्या : 146 उम्र : 71 लिंग : महिला	फोटो उपलब्ध	516	RJ/04/026/168478	निर्वाचक का नाम : माडू राम पिता का नाम: माला राम गृह संख्या : 146 उम्र : 70 लिंग : पुरुष	फोटो उपलब्ध	517	RJ/04/026/168084	निर्वाचक का नाम : बनवारी लाल पिता का नाम: गोरूराम गृह संख्या : 146 उम्र : 67 लिंग : पुरुष	फोटो उपलब्ध
518	RJ/04/026/168273	निर्वाचक का नाम : सुवा देवी पति का नाम: बनवारी लाल गृह संख्या : 146 उम्र : 66 लिंग : महिला	फोटो उपलब्ध	519	RJ/04/026/168362	निर्वाचक का नाम : सन्तोष देवी पति का नाम: मंगतू राम गृह संख्या : 146 उम्र : 62 लिंग : महिला	फोटो उपलब्ध	520	RJ/04/026/168070	निर्वाचक का नाम : संगीता देवी पति का नाम: ओम प्रकाश गृह संख्या : 146 उम्र : 60 लिंग : महिला	फोटो उपलब्ध

521	RJ/04/026/168818	निर्वाचक का नाम : केदार मल पिता का नाम: जीता राम गृह संख्या : 146 उम्र : 58 लिंग : पुरुष	फोटो उपलब्ध	522	RJ/04/026/168792	निर्वाचक का नाम : कैलाश चन्द पिता का नाम: जीता राम गृह संख्या : 146 उम्र : 56 लिंग : पुरुष	फोटो उपलब्ध	523	ZIJ1732338	निर्वाचक का नाम : उमराव सैनी पिता का नाम: गुला राम सैनी गृह संख्या : 146 उम्र : 51 लिंग : पुरुष	फोटो उपलब्ध
524	MYN1374396	निर्वाचक का नाम : सुमित्रा पति का नाम: केदार मल गृह संख्या : 146 उम्र : 49 लिंग : महिला	फोटो उपलब्ध	525	ZIJ0011734	निर्वाचक का नाम : कालू राम पिता का नाम: जीता राम गृह संख्या : 146 उम्र : 48 लिंग : पुरुष	फोटो उपलब्ध	526	MYN1374388	निर्वाचक का नाम : सुनीता पति का नाम: कैलाश गृह संख्या : 146 उम्र : 48 लिंग : महिला	फोटो उपलब्ध
527	MYN1783604	निर्वाचक का नाम : मंजू देवी पति का नाम: उमराव गृह संख्या : 146 उम्र : 43 लिंग : महिला	फोटो उपलब्ध	528	MYN1295120	निर्वाचक का नाम : छाजु राम सैनी पिता का नाम: माडू राम गृह संख्या : 146 उम्र : 43 लिंग : पुरुष	फोटो उपलब्ध	529	ZIJ0150482	निर्वाचक का नाम : छत्रपाल पिता का नाम: माडूराम गृह संख्या : 146 उम्र : 41 लिंग : पुरुष	फोटो उपलब्ध
530	ZIJ0150474	निर्वाचक का नाम : लीलाराम पिता का नाम: माडूराम गृह संख्या : 146 उम्र : 39 लिंग : पुरुष	फोटो उपलब्ध	531	ZIJ0150227	निर्वाचक का नाम : किशोरी लाल पिता का नाम: गुल्ला राम गृह संख्या : 146 उम्र : 39 लिंग : पुरुष	फोटो उपलब्ध	532	ZIJ0559096	निर्वाचक का नाम : कौशल्या देवी पति का नाम: छाजूराम गृह संख्या : 146 उम्र : 39 लिंग : महिला	फोटो उपलब्ध
533	ZIJ0150466	निर्वाचक का नाम : अशोक कुमार पिता का नाम: बनवारी लाल गृह संख्या : 146 उम्र : 36 लिंग : पुरुष	फोटो उपलब्ध	534	ZIJ0150490	निर्वाचक का नाम : मुकेश कुमार पिता का नाम: मंगतुराम गृह संख्या : 146 उम्र : 36 लिंग : पुरुष	फोटो उपलब्ध	535	ZIJ1037183	निर्वाचक का नाम : सावित्री देवी पति का नाम: अशोक कुमार सैनी गृह संख्या : 146 उम्र : 34 लिंग : महिला	फोटो उपलब्ध
536	ZIJ0826008	निर्वाचक का नाम : सरोज देवी पति का नाम: किशोरी लाल गृह संख्या : 146 उम्र : 33 लिंग : महिला	फोटो उपलब्ध	537	ZIJ0286201	निर्वाचक का नाम : विनोद कुमार पिता का नाम: बनवारीलाल गृह संख्या : 146 उम्र : 33 लिंग : पुरुष	फोटो उपलब्ध	538	ZIJ0471193	निर्वाचक का नाम : मनीराम पिता का नाम: मंगतूराम गृह संख्या : 146 उम्र : 32 लिंग : पुरुष	फोटो उपलब्ध
539	ZIJ0471201	निर्वाचक का नाम : मोनिका पति का नाम: लीलाराम गृह संख्या : 146 उम्र : 32 लिंग : महिला	फोटो उपलब्ध	540	ZIJ0224518	निर्वाचक का नाम : रमेश कुमार पिता का नाम: मंगतूराम गृह संख्या : 146 उम्र : 32 लिंग : पुरुष	फोटो उपलब्ध	541	ZIJ0550673	निर्वाचक का नाम : पिन्दू पिता का नाम: मंगतू राम गृह संख्या : 146 उम्र : 31 लिंग : पुरुष	फोटो उपलब्ध
542	ZIJ0826016	निर्वाचक का नाम : पूजा देवी पति का नाम: रमेश कुमार गृह संख्या : 146 उम्र : 31 लिंग : महिला	फोटो उपलब्ध	543	ZIJ1446186	निर्वाचक का नाम : सीमा सैनी पति का नाम: कालुराम गृह संख्या : 146 उम्र : 30 लिंग : महिला	फोटो उपलब्ध	544	ZIJ0964940	निर्वाचक का नाम : अनीता सैनी पिता का नाम: मंगतुराम सैनी गृह संख्या : 146 उम्र : 27 लिंग : महिला	फोटो उपलब्ध
545	ZIJ1196864	निर्वाचक का नाम : सुस्मिता सैनी पिता का नाम: ओमप्रकाश सैनी गृह संख्या : 146 उम्र : 26 लिंग : महिला	फोटो उपलब्ध	546	ZIJ1196880	निर्वाचक का नाम : राहुल सैनी पिता का नाम: ओमप्रकाश सैनी गृह संख्या : 146 उम्र : 26 लिंग : पुरुष	फोटो उपलब्ध	547	ZIJ1196849	निर्वाचक का नाम : निशा कुमारी पिता का नाम: ओमप्रकाश सैनी गृह संख्या : 146 उम्र : 25 लिंग : पुरुष	फोटो उपलब्ध
548	ZIJ1426634	निर्वाचक का नाम : प्रियंका कुमारी पिता का नाम: केदारमल सैनी गृह संख्या : 146 उम्र : 24 लिंग : महिला	फोटो उपलब्ध	549	ZIJ1498724	निर्वाचक का नाम : सुशील कुमारी सैनी पिता का नाम: कैलाश चंद सैनी गृह संख्या : 146 उम्र : 24 लिंग : पुरुष	फोटो उपलब्ध	550	ZIJ1732320	निर्वाचक का नाम : अजय कुमार सैनी पिता का नाम: उमराव सैनी गृह संख्या : 146 उम्र : 24 लिंग : पुरुष	फोटो उपलब्ध

551	ZIJ1426592
निर्वाचक का नाम : मधू पिता का नाम: केदार मल सैनी गृह संख्या : 146 उम्र : 22 लिंग : महिला	फोटो उपलब्ध

552	ZIJ1490424
निर्वाचक का नाम : अक्षय कुमार सैनी माता का नाम: मंजू देवी गृह संख्या : 146 उम्र : 22 लिंग : पुरुष	फोटो उपलब्ध

553	ZIJ1578806
निर्वाचक का नाम : हरीश कुमार पिता का नाम: कैलाश चंद सैनी गृह संख्या : 146 उम्र : 21 लिंग : पुरुष	फोटो उपलब्ध

554	ZIJ1686245
निर्वाचक का नाम : योगेश सैनी पिता का नाम: केदार मल सैनी गृह संख्या : 146 उम्र : 20 लिंग : पुरुष	फोटो उपलब्ध

555	ZIJ1717149
निर्वाचक का नाम : नितिन सैनी पिता का नाम: छाजूराम सैनी गृह संख्या : 146 उम्र : 20 लिंग : पुरुष	फोटो उपलब्ध

556	RJ/04/026/168190
निर्वाचक का नाम : गंगा राम पिता का नाम: काना राम गृह संख्या : 147 उम्र : 91 लिंग : पुरुष	फोटो उपलब्ध

557	ZIJ0784470
निर्वाचक का नाम : ममता देवी पति का नाम: मुकेश कुमार गृह संख्या : 380 उम्र : 31 लिंग : महिला	फोटो उपलब्ध

558	ZIJ0964957	निर्वाचक का नाम : राजेश कुमार सैनी पिता का नाम: मूलचंद सैनी गृह संख्या : 63 उम्र : 27 लिंग : पुरुष	फोटो उपलब्ध	559	ZIJ1588417	निर्वाचक का नाम : मीरा सैनी पति का नाम: राजेश कुमार सैनी गृह संख्या : 63 उम्र : 26 लिंग : महिला	फोटो उपलब्ध	560	RJ/04/026/168638	निर्वाचक का नाम : सुनीता सैनी पति का नाम: महावीर प्रसाद गृह संख्या : 148 उम्र : 61 लिंग : महिला	फोटो उपलब्ध
561	ZIJ0064956	निर्वाचक का नाम : महावीर प्रसाद पिता का नाम: मालीराम गृह संख्या : 148 उम्र : 59 लिंग : पुरुष	फोटो उपलब्ध	562	ZIJ0224527	निर्वाचक का नाम : राहुल प्रसाद पिता का नाम: महावीर प्रसाद गृह संख्या : 148 उम्र : 32 लिंग : पुरुष	फोटो उपलब्ध	563	ZIJ1129451	निर्वाचक का नाम : उषा सैनी पति का नाम: राहुल प्रसाद गृह संख्या : 148 उम्र : 32 लिंग : महिला	फोटो उपलब्ध
564	ZIJ0964965	निर्वाचक का नाम : प्रिया सैनी पिता का नाम: महावीर प्रसाद सैनी गृह संख्या : 148 उम्र : 28 लिंग : महिला	फोटो उपलब्ध	565	ZIJ1196765	निर्वाचक का नाम : रीतू सैनी पिता का नाम: महावीर प्रसाद सैनी गृह संख्या : 148 उम्र : 25 लिंग : महिला	फोटो उपलब्ध	566	RJ/04/026/168636	निर्वाचक का नाम : किसनाराम पिता का नाम: राम कुमार गृह संख्या : 149 उम्र : 85 लिंग : पुरुष	फोटो उपलब्ध
567	RJ/04/026/168386	निर्वाचक का नाम : माली देवी पति का नाम: किसनाराम गृह संख्या : 149 उम्र : 81 लिंग : महिला	फोटो उपलब्ध	568	RJ/04/026/168637	निर्वाचक का नाम : लिछमण राम पिता का नाम: राम कुमार गृह संख्या : 149 उम्र : 76 लिंग : पुरुष	फोटो उपलब्ध	569	RJ/04/026/168388	निर्वाचक का नाम : केशरी देवी पति का नाम: लिछमण राम गृह संख्या : 149 उम्र : 71 लिंग : महिला	फोटो उपलब्ध
570	MYN1374404	निर्वाचक का नाम : अमरचन्द पिता का नाम: किसनाराम गृह संख्या : 149 उम्र : 48 लिंग : पुरुष	फोटो उपलब्ध	571	RJ/04/026/168499	निर्वाचक का नाम : सरदार मल पिता का नाम: लक्ष्मीनारायण गृह संख्या : 149 उम्र : 46 लिंग : पुरुष	फोटो उपलब्ध	572	MYN1374412	निर्वाचक का नाम : रजनी सैनी पति का नाम: अमरचन्द गृह संख्या : 149 उम्र : 45 लिंग : महिला	फोटो उपलब्ध
573	ZIJ0011742	निर्वाचक का नाम : संज्या देवी पति का नाम: सरदार मल गृह संख्या : 149 उम्र : 42 लिंग : महिला	फोटो उपलब्ध	574	ZIJ0248138	निर्वाचक का नाम : तेजाराम पिता का नाम: किसनाराम गृह संख्या : 149 उम्र : 38 लिंग : पुरुष	फोटो उपलब्ध	575	ZIJ0177550	निर्वाचक का नाम : रामनिवास पिता का नाम: किसनाराम गृह संख्या : 149 उम्र : 38 लिंग : पुरुष	फोटो उपलब्ध
576	ZIJ0177568	निर्वाचक का नाम : रामसिंह पिता का नाम: लक्ष्मणराम गृह संख्या : 149 उम्र : 37 लिंग : पुरुष	फोटो उपलब्ध	577	ZIJ0664870	निर्वाचक का नाम : सुमन देवी पति का नाम: तेजाराम गृह संख्या : 149 उम्र : 37 लिंग : महिला	फोटो उपलब्ध	578	ZIJ0664888	निर्वाचक का नाम : सुमित्रा देवी पति का नाम: रामनिवास गृह संख्या : 149 उम्र : 32 लिंग : महिला	फोटो उपलब्ध
579	ZIJ1431857	निर्वाचक का नाम : कुमारी प्रियंका पति का नाम: राम सिंह गृह संख्या : 149 उम्र : 29 लिंग : महिला	फोटो उपलब्ध	580	ZIJ1775147	निर्वाचक का नाम : अनिल कुमार सैनी पिता का नाम: सरदारमल सैनी गृह संख्या : 149 उम्र : 20 लिंग : पुरुष	फोटो उपलब्ध	581	RJ/04/026/168108	निर्वाचक का नाम : मूल चन्द पिता का नाम: गंगू राम गृह संख्या : 150 उम्र : 81 लिंग : पुरुष	फोटो उपलब्ध
582	RJ/04/026/168379	निर्वाचक का नाम : विमला देवी पति का नाम: मूल चन्द गृह संख्या : 150 उम्र : 79 लिंग : महिला	फोटो उपलब्ध	583	RJ/04/026/168640	निर्वाचक का नाम : प्रभू दयाल पिता का नाम: गंगू राम गृह संख्या : 150 उम्र : 78 लिंग : पुरुष	फोटो उपलब्ध	584	RJ/04/026/168378	निर्वाचक का नाम : सन्तरा देवी पति का नाम: बनवारी लाल गृह संख्या : 150 उम्र : 76 लिंग : महिला	फोटो उपलब्ध
585	RJ/04/026/168385	निर्वाचक का नाम : कमला देवी पति का नाम: प्रभू दयाल गृह संख्या : 150 उम्र : 74 लिंग : महिला	फोटो उपलब्ध	586	RJ/04/026/168076	निर्वाचक का नाम : रामजी लाल पिता का नाम: गंगू राम गृह संख्या : 150 उम्र : 67 लिंग : पुरुष	फोटो उपलब्ध	587	RJ/04/026/168387	निर्वाचक का नाम : छोटी देवी पति का नाम: रामजी लाल गृह संख्या : 150 उम्र : 66 लिंग : महिला	फोटो उपलब्ध

588	ZIJ0177576	निर्वाचक का नाम : ओमप्रकाश पिता का नाम: गंगूराम गृह संख्या : 150 उम्र : 60 लिंग : पुरुष	फोटो उपलब्ध	589	RJ/04/026/168717	निर्वाचक का नाम : प्रेम देवी पति का नाम: ओम प्रकाश गृह संख्या : 150 उम्र : 56 लिंग : महिला	फोटो उपलब्ध	590	MYN1603935	निर्वाचक का नाम : अमर सिंह पिता का नाम: बनवारी लाल गृह संख्या : 150 उम्र : 48 लिंग : पुरुष	फोटो उपलब्ध
591	MYN1689132	निर्वाचक का नाम : रोहिताश कुमार पिता का नाम: मूलचंद गृह संख्या : 150 उम्र : 47 लिंग : पुरुष	फोटो उपलब्ध	592	ZIJ0150235	निर्वाचक का नाम : सुमित्रा पति का नाम: अमर सिंह गृह संख्या : 150 उम्र : 46 लिंग : महिला	फोटो उपलब्ध	593	MYN1688373	निर्वाचक का नाम : रामसिंह पिता का नाम: प्रभुदयाल गृह संख्या : 150 उम्र : 41 लिंग : पुरुष	फोटो उपलब्ध
594	MYN1783612	निर्वाचक का नाम : निर्मला देवी पति का नाम: रोहिताश गृह संख्या : 150 उम्र : 39 लिंग : महिला	फोटो उपलब्ध	595	ZIJ0286210	निर्वाचक का नाम : विजेन्द्र कुमार पिता का नाम: मूलचंद गृह संख्या : 150 उम्र : 35 लिंग : पुरुष	फोटो उपलब्ध	596	ZIJ0559104	निर्वाचक का नाम : मंजू देवी पति का नाम: विजेन्द्र कुमार गृह संख्या : 150 उम्र : 32 लिंग : महिला	फोटो उपलब्ध
597	ZIJ0550681	निर्वाचक का नाम : सुरेश कुमार पिता का नाम: रामजी लाल गृह संख्या : 150 उम्र : 31 लिंग : पुरुष	फोटो उपलब्ध	598	ZIJ0664896	निर्वाचक का नाम : सुमन देवी पति का नाम: राम सिंह गृह संख्या : 150 उम्र : 31 लिंग : महिला	फोटो उपलब्ध	599	ZIJ0964973	निर्वाचक का नाम : सुनील सैनी पिता का नाम: रामलाल सैनी गृह संख्या : 150 उम्र : 29 लिंग : पुरुष	फोटो उपलब्ध
600	ZIJ0784488	निर्वाचक का नाम : मुकेश कुमार पिता का नाम: प्रभुदयाल गृह संख्या : 150 उम्र : 29 लिंग : पुरुष	फोटो उपलब्ध	601	ZIJ1851609	निर्वाचक का नाम : शिभूदयाल सैनी पिता का नाम: रामजी लाल सैनी गृह संख्या : 150 उम्र : 25 लिंग : पुरुष	फोटो उपलब्ध				

602	ZIJ0964981	निर्वाचक का नाम : लाली सैनी पिता का नाम: गुरुदयाल सैनी गृह संख्या : 63 उम्र : 32 लिंग : महिला	फोटो उपलब्ध	603	MYN1374420	निर्वाचक का नाम : रूडा राम पिता का नाम: भादर राम गृह संख्या : 151 उम्र : 81 लिंग : पुरुष	फोटो उपलब्ध	604	RJ/04/026/168288	निर्वाचक का नाम : शान्ति देवी पति का नाम: रूडा राम गृह संख्या : 151 उम्र : 78 लिंग : महिला	फोटो उपलब्ध
605	RJ/04/026/168481	निर्वाचक का नाम : शिव राम पिता का नाम: रूडा राम गृह संख्या : 151 उम्र : 57 लिंग : पुरुष	फोटो उपलब्ध	606	MYN1374438	निर्वाचक का नाम : नानची देवी पति का नाम: शिवराम गृह संख्या : 151 उम्र : 48 लिंग : महिला	फोटो उपलब्ध	607	MYN1374446	निर्वाचक का नाम : रामावतार पिता का नाम: रूडा राम गृह संख्या : 151 उम्र : 48 लिंग : पुरुष	फोटो उपलब्ध
608	MYN1603703	निर्वाचक का नाम : चन्दगी राम पिता का नाम: रूडा राम गृह संख्या : 151 उम्र : 46 लिंग : पुरुष	फोटो उपलब्ध	609	MYN1603901	निर्वाचक का नाम : बबीता देवी पति का नाम: रामावतार गृह संख्या : 151 उम्र : 44 लिंग : महिला	फोटो उपलब्ध	610	ZIJ0150508	निर्वाचक का नाम : सुनिता देवी पति का नाम: चन्दगी राम गृह संख्या : 151 उम्र : 35 लिंग : महिला	फोटो उपलब्ध
611	ZIJ1478783	निर्वाचक का नाम : माया सैनी अन्य: रूडा राम गृह संख्या : 151 उम्र : 29 लिंग : महिला	फोटो उपलब्ध	612	ZIJ0855155	निर्वाचक का नाम : प्रदीप कुमार पिता का नाम: शिवराम गृह संख्या : 151 उम्र : 28 लिंग : पुरुष	फोटो उपलब्ध	613	ZIJ1464726	निर्वाचक का नाम : पायल सैनी पति का नाम: प्रदीप कुमार गृह संख्या : 151 उम्र : 28 लिंग : महिला	फोटो उपलब्ध
614	ZIJ1470475	निर्वाचक का नाम : मंजू कुमारी पिता का नाम: शिव कुमार सैनी गृह संख्या : 151 उम्र : 26 लिंग : महिला	फोटो उपलब्ध	615	ZIJ1489905	निर्वाचक का नाम : राजेंद्र सैनी पिता का नाम: रूडा राम गृह संख्या : 151 उम्र : 26 लिंग : पुरुष	फोटो उपलब्ध	616	ZIJ1476514	निर्वाचक का नाम : हेमंत कुमार पिता का नाम: शिव राम गृह संख्या : 151 उम्र : 24 लिंग : पुरुष	फोटो उपलब्ध
617	ZIJ1583772	निर्वाचक का नाम : सुनीता कुमारी सैनी पिता का नाम: रामवतार गृह संख्या : 151 उम्र : 22 लिंग : महिला	फोटो उपलब्ध	618	RJ/04/026/168287	निर्वाचक का नाम : भूरी देवी पति का नाम: भादर राम गृह संख्या : 152 उम्र : 101 लिंग : महिला	फोटो उपलब्ध	619	RJ/04/026/168496	निर्वाचक का नाम : शिशराम पिता का नाम: भादर राम गृह संख्या : 152 उम्र : 64 लिंग : पुरुष	फोटो उपलब्ध
620	RJ/04/026/168285	निर्वाचक का नाम : लाली देवी पति का नाम: शिशराम गृह संख्या : 152 उम्र : 59 लिंग : महिला	फोटो उपलब्ध	621	ZIJ0550699	निर्वाचक का नाम : मान सिंह पिता का नाम: शीशराम गृह संख्या : 152 उम्र : 31 लिंग : पुरुष	फोटो उपलब्ध	622	ZIJ1615210	निर्वाचक का नाम : अमरीता देवी पति का नाम: मान सिंह गृह संख्या : 152 उम्र : 28 लिंग : महिला	फोटो उपलब्ध
623	RJ/04/026/168291	निर्वाचक का नाम : माली देवी पति का नाम: जीता राम गृह संख्या : 153 उम्र : 84 लिंग : महिला	फोटो उपलब्ध	624	RJ/04/026/168567	निर्वाचक का नाम : धन्नाराम पिता का नाम: जीता राम गृह संख्या : 153 उम्र : 64 लिंग : पुरुष	फोटो उपलब्ध	625	ZIJ1507839	निर्वाचक का नाम : समहर राम सैनी पिता का नाम: जीता राम गृह संख्या : 153 उम्र : 62 लिंग : पुरुष	फोटो उपलब्ध
626	RJ/04/026/168790	निर्वाचक का नाम : दरोपदी देवी पति का नाम: धन्नाराम गृह संख्या : 153 उम्र : 61 लिंग : महिला	फोटो उपलब्ध	627	RJ/04/026/168802	निर्वाचक का नाम : धापा देवी पति का नाम: समहर लाल गृह संख्या : 153 उम्र : 59 लिंग : महिला	फोटो उपलब्ध	628	RJ/04/026/168747	निर्वाचक का नाम : बाबू लाल पिता का नाम: जीता राम गृह संख्या : 153 उम्र : 59 लिंग : पुरुष	फोटो उपलब्ध
629	MYN1374453	निर्वाचक का नाम : सुप्यार देवी पति का नाम: बाबूलाल गृह संख्या : 153 उम्र : 51 लिंग : महिला	फोटो उपलब्ध	630	MYN1374461	निर्वाचक का नाम : शिशपाल पिता का नाम: जीताराम गृह संख्या : 153 उम्र : 51 लिंग : पुरुष	फोटो उपलब्ध	631	MYN1374479	निर्वाचक का नाम : छोटी देवी पति का नाम: शिशपाल गृह संख्या : 153 उम्र : 48 लिंग : महिला	फोटो उपलब्ध

632	ZIJ1458512	निर्वाचक का नाम : सुमन सेनी पति का नाम: सुभाष सेनी गृह संख्या : 153 उम्र : 37 लिंग : महिला	फोटो उपलब्ध	633	ZIJ0784496	निर्वाचक का नाम : सुभाष पिता का नाम: धन्नाराम गृह संख्या : 153 उम्र : 29 लिंग : पुरुष	फोटो उपलब्ध	634	ZIJ0965004	निर्वाचक का नाम : मंजू सेनी पिता का नाम: समुन्द्र सेनी गृह संख्या : 153 उम्र : 28 लिंग : महिला	फोटो उपलब्ध
635	ZIJ0964999	निर्वाचक का नाम : पूजा सेनी पिता का नाम: धन्नाराम सेनी गृह संख्या : 153 उम्र : 28 लिंग : महिला	फोटो उपलब्ध	636	ZIJ0965012	निर्वाचक का नाम : विजय लक्ष्मी सेनी पिता का नाम: बाबु लाल सेनी गृह संख्या : 153 उम्र : 27 लिंग : महिला	फोटो उपलब्ध	637	ZIJ1037175	निर्वाचक का नाम : जयप्रकाश पिता का नाम: धन्ना राम सेनी गृह संख्या : 153 उम्र : 26 लिंग : पुरुष	फोटो उपलब्ध
638	ZIJ1354539	निर्वाचक का नाम : राधेश्याम सेनी पिता का नाम: बाबूलाल सेनी गृह संख्या : 153 उम्र : 23 लिंग : पुरुष	फोटो उपलब्ध	639	ZIJ1354521	निर्वाचक का नाम : मनीष कुमार पिता का नाम: समदर राम सेनी गृह संख्या : 153 उम्र : 23 लिंग : पुरुष	फोटो उपलब्ध	640	ZIJ1423532	निर्वाचक का नाम : गणेश पिता का नाम: समदर राम सेनी गृह संख्या : 153 उम्र : 22 लिंग : पुरुष	फोटो उपलब्ध
641	ZIJ1707090	निर्वाचक का नाम : गोपाल सेनी पिता का नाम: धन्ना राम गृह संख्या : 153 उम्र : 22 लिंग : पुरुष	फोटो उपलब्ध	642	ZIJ1788934	निर्वाचक का नाम : मोहन लाल पिता का नाम: बाबूलाल सेनी गृह संख्या : 153 उम्र : 21 लिंग : पुरुष	फोटो उपलब्ध	643	RJ/04/026/168040	निर्वाचक का नाम : जगू राम पिता का नाम: भादर राम गृह संख्या : 154 उम्र : 74 लिंग : पुरुष	फोटो उपलब्ध
644	RJ/04/026/168289	निर्वाचक का नाम : सन्जया देवी पति का नाम: जगू राम गृह संख्या : 154 उम्र : 68 लिंग : महिला	फोटो उपलब्ध	645	MYN1374487	निर्वाचक का नाम : सुरेश कुमार पिता का नाम: जगूराम गृह संख्या : 154 उम्र : 46 लिंग : पुरुष	फोटो उपलब्ध	646	MYN1688738	निर्वाचक का नाम : सुशीला पति का नाम: सुरेश कुमार गृह संख्या : 154 उम्र : 43 लिंग : महिला	फोटो उपलब्ध
647	MYN1783638	निर्वाचक का नाम : राम सिंह पिता का नाम: जगू राम गृह संख्या : 154 उम्र : 38 लिंग : पुरुष	फोटो उपलब्ध	648	ZIJ0826024	निर्वाचक का नाम : कृष्णा देवी पति का नाम: नरेश कुमार गृह संख्या : 154 उम्र : 33 लिंग : महिला	फोटो उपलब्ध	649	ZIJ0286229	निर्वाचक का नाम : मुकेश कुमार पिता का नाम: जगूराम गृह संख्या : 154 उम्र : 33 लिंग : पुरुष	फोटो उपलब्ध
650	ZIJ0784504	निर्वाचक का नाम : संतोष देवी पति का नाम: राम सिंह गृह संख्या : 154 उम्र : 33 लिंग : महिला	फोटो उपलब्ध	651	MYN1783620	निर्वाचक का नाम : नरेश पिता का नाम: जगूराम गृह संख्या : 154 उम्र : 33 लिंग : पुरुष	फोटो उपलब्ध	652	RJ/04/026/168086	निर्वाचक का नाम : दुली चन्द पिता का नाम: भादर राम गृह संख्या : 155 उम्र : 76 लिंग : पुरुष	फोटो उपलब्ध
653	RJ/04/026/168236	निर्वाचक का नाम : पारवती पति का नाम: दुली चन्द गृह संख्या : 155 उम्र : 71 लिंग : महिला	फोटो उपलब्ध	654	RJ/04/026/168083	निर्वाचक का नाम : सजन कुमार पिता का नाम: दुली चन्द गृह संख्या : 155 उम्र : 56 लिंग : पुरुष	फोटो उपलब्ध	655	MYN1374495	निर्वाचक का नाम : विमला सेनी पति का नाम: सजन कुमार गृह संख्या : 155 उम्र : 51 लिंग : महिला	फोटो उपलब्ध
656	MYN1374503	निर्वाचक का नाम : महेशकुमार पिता का नाम: दुलीचन्द गृह संख्या : 155 उम्र : 49 लिंग : पुरुष	फोटो उपलब्ध	657	MYN1651371	निर्वाचक का नाम : सीताराम पिता का नाम: दूलीचन्द गृह संख्या : 155 उम्र : 44 लिंग : पुरुष	फोटो उपलब्ध	658	ZIJ0664904	निर्वाचक का नाम : ग्यारसी देवी पति का नाम: मेहश कुमार गृह संख्या : 155 उम्र : 43 लिंग : महिला	फोटो उपलब्ध
659	ZIJ0965020	निर्वाचक का नाम : सुनीता देवी पति का नाम: सीता राम सेनी गृह संख्या : 155 उम्र : 31 लिंग : महिला	फोटो उपलब्ध	660	ZIJ1559855	निर्वाचक का नाम : मोहित कुमार पिता का नाम: सज्जन कुमार गृह संख्या : 155 उम्र : 23 लिंग : पुरुष	फोटो उपलब्ध	661	ZIJ1615350	निर्वाचक का नाम : पूजा कुमारी पिता का नाम: सज्जन कुमार गृह संख्या : 155 उम्र : 22 लिंग : महिला	फोटो उपलब्ध

662	ZIJ1615418	निर्वाचक का नाम : संदीप कुमार सैनी पिता का नाम: सज्जन कुमार गृह संख्या : 155 उम्र : 21 लिंग : पुरुष	फोटो उपलब्ध	663	RJ/04/026/168264	निर्वाचक का नाम : बालू राम पिता का नाम: बीसनाराम गृह संख्या : 156 उम्र : 81 लिंग : पुरुष	फोटो उपलब्ध	664	RJ/04/026/168286	निर्वाचक का नाम : अणची देवी पति का नाम: बालू राम गृह संख्या : 156 उम्र : 76 लिंग : महिला	फोटो उपलब्ध
665	RJ/04/026/168494	निर्वाचक का नाम : विमला देवी पति का नाम: महावीर प्रसाद गृह संख्या : 156 उम्र : 58 लिंग : महिला	फोटो उपलब्ध	666	MYN1374511	निर्वाचक का नाम : रोहिताश पिता का नाम: बालू राम गृह संख्या : 156 उम्र : 54 लिंग : पुरुष	फोटो उपलब्ध	667	ZIJ0150524	निर्वाचक का नाम : सरोज देवी पति का नाम: रोहिताश गृह संख्या : 156 उम्र : 47 लिंग : महिला	फोटो उपलब्ध
668	ZIJ0259622	निर्वाचक का नाम : सुनिता पति का नाम: प्रहलाद गृह संख्या : 156 उम्र : 44 लिंग : महिला	फोटो उपलब्ध	669	ZIJ0150516	निर्वाचक का नाम : प्रहलाद पिता का नाम: बालूराम गृह संख्या : 156 उम्र : 41 लिंग : पुरुष	फोटो उपलब्ध	670	ZIJ0286238	निर्वाचक का नाम : रामनिवास पिता का नाम: महावीर प्रसाद गृह संख्या : 156 उम्र : 34 लिंग : पुरुष	फोटो उपलब्ध
671	ZIJ0965038	निर्वाचक का नाम : महेश कुमार पिता का नाम: महावीर प्रसाद गृह संख्या : 156 उम्र : 29 लिंग : पुरुष	फोटो उपलब्ध	672	ZIJ0965046	निर्वाचक का नाम : महेन्द्र कुमार पिता का नाम: महावीर प्रसाद गृह संख्या : 156 उम्र : 27 लिंग : पुरुष	फोटो उपलब्ध	673	ZIJ1353143	निर्वाचक का नाम : लालचंद सैनी पिता का नाम: रोहितास सैनी गृह संख्या : 156 उम्र : 26 लिंग : पुरुष	फोटो उपलब्ध
674	ZIJ1645738	निर्वाचक का नाम : विजेश पिता का नाम: प्रहलाद सैनी गृह संख्या : 156 उम्र : 21 लिंग : पुरुष	फोटो उपलब्ध	675	RJ/04/026/168468	निर्वाचक का नाम : नोरंग लाल पिता का नाम: नारायणा राम गृह संख्या : 157 उम्र : 74 लिंग : पुरुष	फोटो उपलब्ध	676	RJ/04/026/168224	निर्वाचक का नाम : सजना देवी पति का नाम: नोरंग लाल गृह संख्या : 157 उम्र : 71 लिंग : महिला	फोटो उपलब्ध
677	MYN1783646	निर्वाचक का नाम : सचिन पिता का नाम: नवरंग सिंह गृह संख्या : 157 उम्र : 39 लिंग : पुरुष	फोटो उपलब्ध	678	ZIJ0747337	निर्वाचक का नाम : संतरा देवी पति का नाम: सचिन गृह संख्या : 157 उम्र : 38 लिंग : महिला	फोटो उपलब्ध	679	ZIJ0664912	निर्वाचक का नाम : संजीव कुमार पिता का नाम: नवरंग सिंह गृह संख्या : 157 उम्र : 30 लिंग : पुरुष	फोटो उपलब्ध
680	ZIJ1702877	निर्वाचक का नाम : ऋचा कुमारी पति का नाम: संजीव कुमार गृह संख्या : 157 उम्र : 28 लिंग : महिला	फोटो उपलब्ध	681	ZIJ1813088	निर्वाचक का नाम : अनिता सैनी पिता का नाम: रामावतार सैनी गृह संख्या : 157 उम्र : 20 लिंग : महिला	फोटो उपलब्ध	682	RJ/04/026/168399	निर्वाचक का नाम : श्रवणी देवी पति का नाम: मंगला राम गृह संख्या : 165 उम्र : 79 लिंग : महिला	फोटो उपलब्ध
683	RJ/04/026/168563	निर्वाचक का नाम : हजारी लाल पिता का नाम: घासी राम गृह संख्या : 165 उम्र : 56 लिंग : पुरुष	फोटो उपलब्ध	684	RJ/04/026/168804	निर्वाचक का नाम : शीलादेवी पति का नाम: हजारीलाल गृह संख्या : 165 उम्र : 49 लिंग : महिला	फोटो उपलब्ध	685	ZIJ0177584	निर्वाचक का नाम : मक्खन लाल पिता का नाम: घासी राम गृह संख्या : 165 उम्र : 48 लिंग : पुरुष	फोटो उपलब्ध
686	ZIJ0341552	निर्वाचक का नाम : द्वारका प्रसाद सैनी पिता का नाम: मंगला राम गृह संख्या : 165 उम्र : 34 लिंग : पुरुष	फोटो उपलब्ध	687	MYN1783653	निर्वाचक का नाम : अजय कुमार पिता का नाम: मंगला राम गृह संख्या : 165 उम्र : 33 लिंग : पुरुष	फोटो उपलब्ध	688	ZIJ0784512	निर्वाचक का नाम : सुमन कुमारी पिता का नाम: मंगलाराम गृह संख्या : 165 उम्र : 30 लिंग : महिला	फोटो उपलब्ध
689	ZIJ1859941	निर्वाचक का नाम : सुप्यार सैनी पति का नाम: द्वारका प्रसाद सैनी गृह संख्या : 165 उम्र : 30 लिंग : महिला	फोटो उपलब्ध	690	ZIJ0855171	निर्वाचक का नाम : मदन लाल पिता का नाम: मंगला राम गृह संख्या : 165 उम्र : 28 लिंग : पुरुष	फोटो उपलब्ध	691	ZIJ1495969	निर्वाचक का नाम : विकास कुमार सैनी पिता का नाम: हजारी लाल सैनी गृह संख्या : 165 उम्र : 26 लिंग : पुरुष	फोटो उपलब्ध

692	ZIJ1500115	निर्वाचक का नाम : रवि कुमार पिता का नाम: हजारी लाल सैनी गृह संख्या : 165 उम्र : 23 लिंग : पुरुष	फोटो उपलब्ध	693	ZIJ0286247	निर्वाचक का नाम : नानचा राम सैनी पिता का नाम: मंगलाराम गृह संख्या : 165 उम्र : 20 लिंग : पुरुष	फोटो उपलब्ध	694	RJ/04/026/168641	निर्वाचक का नाम : रूडा राम पिता का नाम: मानू राम गृह संख्या : 166 उम्र : 72 लिंग : पुरुष	फोटो उपलब्ध
695	RJ/04/026/168543	निर्वाचक का नाम : बुली देवी पति का नाम: रूडा राम गृह संख्या : 166 उम्र : 68 लिंग : महिला	फोटो उपलब्ध	696	ZIJ0224536	निर्वाचक का नाम : बलबीर कुमार पिता का नाम: रूडाराम गृह संख्या : 166 उम्र : 34 लिंग : पुरुष	फोटो उपलब्ध	697	ZIJ0224545	निर्वाचक का नाम : प्रकाश चन्द्र पिता का नाम: रूडाराम गृह संख्या : 166 उम्र : 33 लिंग : पुरुष	फोटो उपलब्ध
698	ZIJ1706944	निर्वाचक का नाम : सतवीर सैनी पिता का नाम: रुरा राम गृह संख्या : 166 उम्र : 28 लिंग : पुरुष	फोटो उपलब्ध	699	ZIJ0965053	निर्वाचक का नाम : धर्मपाल पिता का नाम: रुडाराम सैनी गृह संख्या : 166 उम्र : 27 लिंग : पुरुष	फोटो उपलब्ध	700	ZIJ1707140	निर्वाचक का नाम : आशा सैनी पति का नाम: बलबीर कुमार गृह संख्या : 166 उम्र : 27 लिंग : महिला	फोटो उपलब्ध
701	ZIJ1775600	निर्वाचक का नाम : मोना कुमारी सैनी पति का नाम: सतवीर सैनी गृह संख्या : 166 उम्र : 25 लिंग : महिला	फोटो उपलब्ध	702	ZIJ1557511	निर्वाचक का नाम : चंद्रकला पिता का नाम: रुडाराम सैनी गृह संख्या : 166 उम्र : 23 लिंग : महिला	फोटो उपलब्ध	703	RJ/04/026/168060	निर्वाचक का नाम : गिरधारी लाल पिता का नाम: मांगू राम गृह संख्या : 167 उम्र : 71 लिंग : पुरुष	फोटो उपलब्ध
704	RJ/04/026/168545	निर्वाचक का नाम : मनकोरी देवी पति का नाम: गिरधारी लाल गृह संख्या : 167 उम्र : 69 लिंग : महिला	फोटो उपलब्ध	705	ZIJ1274000	निर्वाचक का नाम : कौशल्या देवी पिता का नाम: दलीप कुमार सैनी गृह संख्या : 167 उम्र : 31 लिंग : महिला	फोटो उपलब्ध	706	ZIJ0965061	निर्वाचक का नाम : दलित कुमार सैनी पिता का नाम: गिरधारी लाल सैनी गृह संख्या : 167 उम्र : 27 लिंग : पुरुष	फोटो उपलब्ध
707	ZIJ1274026	निर्वाचक का नाम : ओमप्रकाश पिता का नाम: गिरधारी लाल गृह संख्या : 167 उम्र : 26 लिंग : पुरुष	फोटो उपलब्ध	708	RJ/04/026/168544	निर्वाचक का नाम : छोटी देवी पति का नाम: गुड दयाल गृह संख्या : 169 उम्र : 69 लिंग : महिला	फोटो उपलब्ध	709	MYN1784065	निर्वाचक का नाम : ज्ञान प्रकाश पिता का नाम: गुरुदयाल गृह संख्या : 169 उम्र : 42 लिंग : पुरुष	फोटो उपलब्ध
710	ZIJ0045245	निर्वाचक का नाम : मुकेश कुमार पिता का नाम: गुरुदयाल गृह संख्या : 169 उम्र : 37 लिंग : पुरुष	फोटो उपलब्ध	711	ZIJ0011759	निर्वाचक का नाम : फोजी राम पिता का नाम: गुरुदयाल गृह संख्या : 169 उम्र : 36 लिंग : पुरुष	फोटो उपलब्ध	712	ZIJ0578492	निर्वाचक का नाम : सन्तोष देवी पति का नाम: ज्ञान प्रकाश गृह संख्या : 169 उम्र : 33 लिंग : महिला	फोटो उपलब्ध
713	ZIJ1353275	निर्वाचक का नाम : सुमन देवी पति का नाम: मुकेश कुमार गृह संख्या : 169 उम्र : 28 लिंग : महिला	फोटो उपलब्ध	714	ZIJ1354547	निर्वाचक का नाम : सुमन कुमारी सैनी पिता का नाम: गुरु दयाल सैनी गृह संख्या : 169 उम्र : 26 लिंग : महिला	फोटो उपलब्ध	715	ZIJ1429109	निर्वाचक का नाम : जय सिंह सैनी पिता का नाम: गुरुदयाल सैनी गृह संख्या : 169 उम्र : 25 लिंग : पुरुष	फोटो उपलब्ध
716	RJ/04/026/168015	निर्वाचक का नाम : मिश्री देवी पति का नाम: बोदू राम गृह संख्या : 170 उम्र : 89 लिंग : महिला	फोटो उपलब्ध	717	RJ/04/026/168028	निर्वाचक का नाम : झाबर मल पिता का नाम: बोदू राम गृह संख्या : 170 उम्र : 66 लिंग : पुरुष	फोटो उपलब्ध	718	RJ/04/026/168237	निर्वाचक का नाम : भागोती देवी पति का नाम: झाबर मल गृह संख्या : 170 उम्र : 61 लिंग : महिला	फोटो उपलब्ध
719	RJ/04/026/168195	निर्वाचक का नाम : ख्याली राम पिता का नाम: बोदू राम गृह संख्या : 170 उम्र : 59 लिंग : पुरुष	फोटो उपलब्ध	720	MYN1374529	निर्वाचक का नाम : प्रेम देवी पति का नाम: ख्याली राम गृह संख्या : 170 उम्र : 48 लिंग : महिला	फोटो उपलब्ध	721	ZIJ0341560	निर्वाचक का नाम : ओम प्रकाश पिता का नाम: झाबरमल गृह संख्या : 170 उम्र : 35 लिंग : पुरुष	फोटो उपलब्ध

722	ZIJ1037209
निर्वाचक का नाम : नागर मल सैनी पिता का नाम: झाबर मल गृह संख्या : 170 उम्र : 32 लिंग : पुरुष	फोटो उपलब्ध

723	ZIJ1037217
निर्वाचक का नाम : सुनील कुमार सैनी पिता का नाम: खयाली राम गृह संख्या : 170 उम्र : 26 लिंग : पुरुष	फोटो उपलब्ध

724	ZIJ1196708
निर्वाचक का नाम : विजेश कुमार सैनी पिता का नाम: खयाली राम सैनी गृह संख्या : 170 उम्र : 25 लिंग : पुरुष	फोटो उपलब्ध

725	ZIJ1354604
निर्वाचक का नाम : राकेश पिता का नाम: खयाली राम सैनी गृह संख्या : 170 उम्र : 24 लिंग : पुरुष	फोटो उपलब्ध

726	ZIJ1196773	निर्वाचक का नाम : बसंती कुमारी सैनी पति का नाम: राजेंद्र प्रसाद गृह संख्या : 153 उम्र : 32 लिंग : महिला	फोटो उपलब्ध	727	ZIJ1196781	निर्वाचक का नाम : मीनू कुमारी सैनी पति का नाम: हरी राम सैनी गृह संख्या : 153 उम्र : 31 लिंग : महिला	फोटो उपलब्ध	728	RJ/04/026/168791	निर्वाचक का नाम : कुरडा राम पिता का नाम: कृपाला राम गृह संख्या : 158 उम्र : 56 लिंग : पुरुष	फोटो उपलब्ध
729	MYN1374537	निर्वाचक का नाम : लक्ष्मी देवी पति का नाम: कुरडा राम गृह संख्या : 158 उम्र : 46 लिंग : महिला	फोटो उपलब्ध	730	ZIJ1037241	निर्वाचक का नाम : सुमन कुमारी सैनी पिता का नाम: कुल्दा राम सैनी गृह संख्या : 158 उम्र : 26 लिंग : महिला	फोटो उपलब्ध	731	ZIJ1657113	निर्वाचक का नाम : रमेश सैनी पिता का नाम: कुरडाराम सैनी गृह संख्या : 158 उम्र : 23 लिंग : पुरुष	फोटो उपलब्ध
732	ZIJ1850460	निर्वाचक का नाम : जय सिंह पिता का नाम: कुलडा राम गृह संख्या : 158 उम्र : 23 लिंग : पुरुष	फोटो उपलब्ध	733	RJ/04/026/168493	निर्वाचक का नाम : धुडा राम पिता का नाम: कृपाला राम गृह संख्या : 159 उम्र : 71 लिंग : पुरुष	फोटो उपलब्ध	734	RJ/04/026/168222	निर्वाचक का नाम : हाबूडी देवी पति का नाम: धुडा राम गृह संख्या : 159 उम्र : 66 लिंग : महिला	फोटो उपलब्ध
735	MYN1374545	निर्वाचक का नाम : राजेंद्र पिता का नाम: धुडाराम गृह संख्या : 159 उम्र : 44 लिंग : पुरुष	फोटो उपलब्ध	736	ZIJ0286256	निर्वाचक का नाम : सुमेर सिंह पिता का नाम: धुडाराम गृह संख्या : 159 उम्र : 36 लिंग : पुरुष	फोटो उपलब्ध	737	ZIJ0341578	निर्वाचक का नाम : हरिराम पिता का नाम: धुडा राम गृह संख्या : 159 उम्र : 33 लिंग : पुरुष	फोटो उपलब्ध
738	ZIJ1196799	निर्वाचक का नाम : मंजू कुमारी सैनी पिता का नाम: धुडा राम गृह संख्या : 159 उम्र : 29 लिंग : महिला	फोटो उपलब्ध	739	ZIJ0965087	निर्वाचक का नाम : माया कुमारी पिता का नाम: धुडाराम सैनी गृह संख्या : 159 उम्र : 27 लिंग : महिला	फोटो उपलब्ध	S 740	RJ/04/026/168434	निर्वाचक का नाम : बला राम पिता का नाम: हीरा राम गृह संख्या : 160 उम्र : 66 लिंग : पुरुष	फोटो उपलब्ध
S 741	MYN1783661	निर्वाचक का नाम : हजारी लाल पिता का नाम: बल्लू राम गृह संख्या : 160 उम्र : 40 लिंग : पुरुष	फोटो उपलब्ध	742	RJ/04/026/168238	निर्वाचक का नाम : भूरा राम पिता का नाम: भैरू राम गृह संख्या : 161 उम्र : 79 लिंग : पुरुष	फोटो उपलब्ध	743	RJ/04/026/168109	निर्वाचक का नाम : धुडा राम पिता का नाम: मूंगा राम गृह संख्या : 161 उम्र : 77 लिंग : पुरुष	फोटो उपलब्ध
744	RJ/04/026/168106	निर्वाचक का नाम : ग्यारसी देवी पति का नाम: धुडा राम गृह संख्या : 161 उम्र : 74 लिंग : महिला	फोटो उपलब्ध	745	RJ/04/026/168323	निर्वाचक का नाम : महावीर प्रसाद पिता का नाम: भैरू राम गृह संख्या : 161 उम्र : 71 लिंग : पुरुष	फोटो उपलब्ध	746	ZIJ0150250	निर्वाचक का नाम : लाला राम पिता का नाम: भूरा राम गृह संख्या : 161 उम्र : 69 लिंग : पुरुष	फोटो उपलब्ध
747	RJ/04/026/168633	निर्वाचक का नाम : सुन्दरी देवी पति का नाम: लालाराम गृह संख्या : 161 उम्र : 67 लिंग : महिला	फोटो उपलब्ध	748	RJ/04/026/168272	निर्वाचक का नाम : प्रहलाद राय पिता का नाम: मूंगा राम गृह संख्या : 161 उम्र : 67 लिंग : पुरुष	फोटो उपलब्ध	749	RJ/04/026/168157	निर्वाचक का नाम : सुन्दरी देवी पति का नाम: महावीर प्रसाद गृह संख्या : 161 उम्र : 66 लिंग : महिला	फोटो उपलब्ध
750	RJ/04/026/168148	निर्वाचक का नाम : विमला देवी पति का नाम: प्रहलाद राय गृह संख्या : 161 उम्र : 64 लिंग : महिला	फोटो उपलब्ध	751	RJ/04/026/168022	निर्वाचक का नाम : ग्यारसी लाल पिता का नाम: धुडा राम गृह संख्या : 161 उम्र : 57 लिंग : पुरुष	फोटो उपलब्ध	752	RJ/04/026/168107	निर्वाचक का नाम : सन्जय देवी पति का नाम: ग्यारसी लाल गृह संख्या : 161 उम्र : 54 लिंग : महिला	फोटो उपलब्ध
753	MYN1688548	निर्वाचक का नाम : छोटू राम पिता का नाम: भूरा राम गृह संख्या : 161 उम्र : 47 लिंग : पुरुष	फोटो उपलब्ध	754	MYN1783679	निर्वाचक का नाम : ओम प्रकाश पिता का नाम: धुडा राम गृह संख्या : 161 उम्र : 45 लिंग : पुरुष	फोटो उपलब्ध	755	MYN1783687	निर्वाचक का नाम : संतोष देवी पति का नाम: ओम प्रकाश गृह संख्या : 161 उम्र : 41 लिंग : महिला	फोटो उपलब्ध

756	ZIJ0286292	निर्वाचक का नाम : छाजुराम पिता का नाम: महावीर प्रसाद गृह संख्या : 161 उम्र : 37 लिंग : पुरुष	फोटो उपलब्ध	757	MYN1783695	निर्वाचक का नाम : संजीव कुमार पिता का नाम: प्रल्हाद राय सैनी गृह संख्या : 161 उम्र : 37 लिंग : पुरुष	फोटो उपलब्ध	758	ZIJ0286265	निर्वाचक का नाम : सरोजदेवी पिता का नाम: छाजूराम गृह संख्या : 161 उम्र : 36 लिंग : महिला	फोटो उपलब्ध
759	ZIJ0286274	निर्वाचक का नाम : बलिराम पिता का नाम: महावीर प्रसाद गृह संख्या : 161 उम्र : 35 लिंग : पुरुष	फोटो उपलब्ध	760	ZIJ0199174	निर्वाचक का नाम : सुमेर सिंह पिता का नाम: प्रह्लाद राम गृह संख्या : 161 उम्र : 35 लिंग : पुरुष	फोटो उपलब्ध	761	ZIJ0965095	निर्वाचक का नाम : सजना सैनी पति का नाम: सुमेर सिंह सैनी गृह संख्या : 161 उम्र : 35 लिंग : महिला	फोटो उपलब्ध
762	ZIJ0286283	निर्वाचक का नाम : सुप्यारदेवी पति का नाम: बलिराम गृह संख्या : 161 उम्र : 34 लिंग : महिला	फोटो उपलब्ध	763	ZIJ0965103	निर्वाचक का नाम : शारदा देवी पति का नाम: छोटूराम सैनी गृह संख्या : 161 उम्र : 34 लिंग : महिला	फोटो उपलब्ध	764	ZIJ0341586	निर्वाचक का नाम : मोनिका देवी पति का नाम: संजीव कुमार गृह संख्या : 161 उम्र : 33 लिंग : महिला	फोटो उपलब्ध
765	ZIJ0341594	निर्वाचक का नाम : सुरेश कुमार पिता का नाम: महावीर प्रसाद गृह संख्या : 161 उम्र : 31 लिंग : पुरुष	फोटो उपलब्ध	766	ZIJ1540301	निर्वाचक का नाम : अंजु सैनी पति का नाम: सुरेश कुमार गृह संख्या : 161 उम्र : 27 लिंग : महिला	फोटो उपलब्ध	767	ZIJ1354588	निर्वाचक का नाम : पिंटू कुमार पिता का नाम: गिआशी लाल गृह संख्या : 161 उम्र : 26 लिंग : पुरुष	फोटो उपलब्ध
768	ZIJ1619915	निर्वाचक का नाम : ममता कुमारी सैनी पिता का नाम: ग्यारशीलाल सैनी गृह संख्या : 161 उम्र : 22 लिंग : महिला	फोटो उपलब्ध	769	RJ/04/026/168049	निर्वाचक का नाम : दडखली देवी पति का नाम: परसादी लाल गृह संख्या : 162 उम्र : 89 लिंग : महिला	फोटो उपलब्ध	770	RJ/04/026/168277	निर्वाचक का नाम : गिरधारी लाल पिता का नाम: सुरजा राम गृह संख्या : 162 उम्र : 84 लिंग : पुरुष	फोटो उपलब्ध
771	RJ/04/026/168170	निर्वाचक का नाम : धीसी देवी पति का नाम: गिरधारी लाल गृह संख्या : 162 उम्र : 81 लिंग : महिला	फोटो उपलब्ध	772	RJ/04/026/168284	निर्वाचक का नाम : सरली देवी पति का नाम: भादर राम गृह संख्या : 162 उम्र : 79 लिंग : महिला	फोटो उपलब्ध	S 773	RJ/04/026/168262	निर्वाचक का नाम : रोहिलाश पिता का नाम: हीरा राम गृह संख्या : 162 उम्र : 61 लिंग : पुरुष	फोटो उपलब्ध
S 774	RJ/04/026/168165	निर्वाचक का नाम : झीनी देवी पति का नाम: रोहिलाश गृह संख्या : 162 उम्र : 59 लिंग : महिला	फोटो उपलब्ध	775	RJ/04/026/168042	निर्वाचक का नाम : ग्यारसी लाल पिता का नाम: परसादी लाल गृह संख्या : 162 उम्र : 58 लिंग : पुरुष	फोटो उपलब्ध	776	RJ/04/026/168043	निर्वाचक का नाम : मूली देवी पति का नाम: ग्यारसी लाल गृह संख्या : 162 उम्र : 57 लिंग : महिला	फोटो उपलब्ध
S 777	RJ/04/026/168305	निर्वाचक का नाम : राम निवास पिता का नाम: हीरा राम गृह संख्या : 162 उम्र : 56 लिंग : पुरुष	फोटो उपलब्ध	S 778	RJ/04/026/168168	निर्वाचक का नाम : झिमली देवी पति का नाम: राम निवास गृह संख्या : 162 उम्र : 52 लिंग : महिला	फोटो उपलब्ध	779	MYN1651686	निर्वाचक का नाम : बलवन्ती देवी पति का नाम: खेमचन्द गृह संख्या : 162 उम्र : 43 लिंग : महिला	फोटो उपलब्ध
780	ZIJ0150268	निर्वाचक का नाम : लालचन्द पिता का नाम: बहादुरमल गृह संख्या : 162 उम्र : 42 लिंग : पुरुष	फोटो उपलब्ध	781	ZIJ1486307	निर्वाचक का नाम : खेम चंद सैनी अन्य: बलवन्ती देवी गृह संख्या : 162 उम्र : 42 लिंग : पुरुष	फोटो उपलब्ध	782	ZIJ1274018	निर्वाचक का नाम : मंजू देवी पति का नाम: लाल चंद गृह संख्या : 162 उम्र : 34 लिंग : महिला	फोटो उपलब्ध
783	RJ/04/026/168172	निर्वाचक का नाम : कलावती देवी पति का नाम: फूला राम गृह संख्या : 163 उम्र : 84 लिंग : महिला	फोटो उपलब्ध	784	ZIJ1487453	निर्वाचक का नाम : छगन लाल अन्य: मीनाक्षी देवी गृह संख्या : 163 उम्र : 49 लिंग : पुरुष	फोटो उपलब्ध	785	MYN1651520	निर्वाचक का नाम : मीनाक्षी देवी पति का नाम: छगनलाल गृह संख्या : 163 उम्र : 43 लिंग : महिला	फोटो उपलब्ध

786	MYN1784073	निर्वाचक का नाम : यादराम पिता का नाम: फूलचन्द गृह संख्या : 163 उम्र : 41 लिंग : पुरुष	फोटो उपलब्ध	787	ZIJ0011767	निर्वाचक का नाम : सुरेश कुमार पिता का नाम: फूलचन्द गृह संख्या : 163 उम्र : 40 लिंग : पुरुष	फोटो उपलब्ध	788	ZIJ0855197	निर्वाचक का नाम : आशा सैनी पति का नाम: सुरेश कुमार गृह संख्या : 163 उम्र : 40 लिंग : महिला	फोटो उपलब्ध
789	ZIJ0855189	निर्वाचक का नाम : संजू सैनी पति का नाम: यादराम गृह संख्या : 163 उम्र : 39 लिंग : महिला	फोटो उपलब्ध	790	ZIJ0471227	निर्वाचक का नाम : सुमन पति का नाम: शीशराम गृह संख्या : 163 उम्र : 35 लिंग : महिला	फोटो उपलब्ध	791	ZIJ1849637	निर्वाचक का नाम : सौरभ पति का नाम: छगन लाल गृह संख्या : 163 उम्र : 21 लिंग : पुरुष	फोटो उपलब्ध
792	ZIJ1850296	निर्वाचक का नाम : नेहा कुमारी पिता का नाम: छगन लाल गृह संख्या : 163 उम्र : 19 लिंग : महिला	फोटो उपलब्ध	793	RJ/04/026/168041	निर्वाचक का नाम : झाबर मल पिता का नाम: प्रसादी लाल गृह संख्या : 164 उम्र : 74 लिंग : पुरुष	फोटो उपलब्ध	794	RJ/04/026/168044	निर्वाचक का नाम : मूली देवी पति का नाम: झाबर मल गृह संख्या : 164 उम्र : 71 लिंग : महिला	फोटो उपलब्ध
795	ZIJ0965111	निर्वाचक का नाम : मंजू सैनी पिता का नाम: झाबरमल सैनी गृह संख्या : 164 उम्र : 31 लिंग : महिला	फोटो उपलब्ध	796	ZIJ0965129	निर्वाचक का नाम : छाजुराम पिता का नाम: झाबर मल गृह संख्या : 164 उम्र : 30 लिंग : पुरुष	फोटो उपलब्ध	797	ZIJ0965137	निर्वाचक का नाम : रामावतार सैनी पिता का नाम: झाबर मल सैनी गृह संख्या : 164 उम्र : 27 लिंग : महिला	फोटो उपलब्ध
798	ZIJ1752096	निर्वाचक का नाम : कृष्णा कुमारी पिता का नाम: ग्यारसी लाल सैनी गृह संख्या : 164 उम्र : 27 लिंग : महिला	फोटो उपलब्ध	799	ZIJ1752690	निर्वाचक का नाम : राहुल कुमार सैनी पिता का नाम: ग्यारसी लाल सैनी गृह संख्या : 164 उम्र : 22 लिंग : पुरुष	फोटो उपलब्ध	800	ZIJ1752427	निर्वाचक का नाम : मोनिका सैनी पिता का नाम: ग्यारसी लाल सैनी गृह संख्या : 164 उम्र : 21 लिंग : महिला	फोटो उपलब्ध

801 निर्वाचक का नाम : फूल चन्द पिता का नाम: बालू राम गृह संख्या : 173 उम्र : 71 लिंग : पुरुष फोटो उपलब्ध	RJ/04/026/168703	802 निर्वाचक का नाम : सन्तोष देवी पति का नाम: फूल चन्द गृह संख्या : 173 उम्र : 69 लिंग : महिला फोटो उपलब्ध	RJ/04/026/168613	803 निर्वाचक का नाम : रामोतार पिता का नाम: बालू राम गृह संख्या : 173 उम्र : 66 लिंग : पुरुष फोटो उपलब्ध	RJ/04/026/168562
804 निर्वाचक का नाम : बनवारी लाल पिता का नाम: बालू राम गृह संख्या : 173 उम्र : 61 लिंग : पुरुष फोटो उपलब्ध	RJ/04/026/168810	805 निर्वाचक का नाम : सन्तरा देवी पति का नाम: रामोतार गृह संख्या : 173 उम्र : 61 लिंग : महिला फोटो उपलब्ध	ZIJ1810217	806 निर्वाचक का नाम : बोदी देवी पति का नाम: बनवारी लाल गृह संख्या : 173 उम्र : 61 लिंग : महिला फोटो उपलब्ध	ZIJ1810225
807 निर्वाचक का नाम : रोहताश कुमार पिता का नाम: फूलचन्द गृह संख्या : 173 उम्र : 41 लिंग : पुरुष फोटो उपलब्ध	MYN1688225	808 निर्वाचक का नाम : सुरेश कुमार पिता का नाम: फूलचन्द गृह संख्या : 173 उम्र : 39 लिंग : पुरुष फोटो उपलब्ध	MYN1784081	809 निर्वाचक का नाम : बाबू लाल पिता का नाम: रामावतार गृह संख्या : 173 उम्र : 38 लिंग : पुरुष फोटो उपलब्ध	ZIJ0248146
810 निर्वाचक का नाम : सुमन देवी पति का नाम: रोहिताश कुमार गृह संख्या : 173 उम्र : 38 लिंग : महिला फोटो उपलब्ध	ZIJ0259655	811 निर्वाचक का नाम : नीलम देवी पति का नाम: बाबूलाल गृह संख्या : 173 उम्र : 36 लिंग : महिला फोटो उपलब्ध	ZIJ0259648	812 निर्वाचक का नाम : कमलेश देवी पति का नाम: सुरेश कुमार गृह संख्या : 173 उम्र : 36 लिंग : महिला फोटो उपलब्ध	ZIJ0259663
813 निर्वाचक का नाम : बुधराम पिता का नाम: फूलचन्द गृह संख्या : 173 उम्र : 34 लिंग : पुरुष फोटो उपलब्ध	ZIJ0664946	814 निर्वाचक का नाम : सुभाष कुमार पिता का नाम: बनवारी लाल गृह संख्या : 173 उम्र : 31 लिंग : पुरुष फोटो उपलब्ध	ZIJ0664953	815 निर्वाचक का नाम : सुमन देवी पति का नाम: बुद्धराम सैनी गृह संख्या : 173 उम्र : 28 लिंग : महिला फोटो उपलब्ध	ZIJ1102300
816 निर्वाचक का नाम : विजेंद्र कुमार सैनी पिता का नाम: बनवारी लाल सैनी गृह संख्या : 173 उम्र : 26 लिंग : पुरुष फोटो उपलब्ध	ZIJ1048339	817 निर्वाचक का नाम : आंची देवी पति का नाम: छुड़ाराम गृह संख्या : 173 अ उम्र : 67 लिंग : महिला फोटो उपलब्ध	ZIJ0664938	818 निर्वाचक का नाम : राहुल कुमार पिता का नाम: विजेश कुमार गुर्जर गृह संख्या : एच . एन उम्र : 23 लिंग : पुरुष फोटो उपलब्ध	ZIJ1344217

819	RJ/04/026/168588	निर्वाचक का नाम : महेन्द्रर सिंह पिता का नाम: मल सिंह गृह संख्या : 176 उम्र : 76 लिंग : पुरुष	फोटो उपलब्ध	820	RJ/04/026/168372	निर्वाचक का नाम : सन्तोष कंवर पति का नाम: महेन्द्रर सिंह गृह संख्या : 176 उम्र : 74 लिंग : महिला	फोटो उपलब्ध	821	RJ/04/026/168081	निर्वाचक का नाम : गुमान सिंह पिता का नाम: महेन्द्रर सिंह गृह संख्या : 176 उम्र : 57 लिंग : पुरुष	फोटो उपलब्ध
822	MYN1374552	निर्वाचक का नाम : संजू कंवर पति का नाम: गुमान सिंह गृह संख्या : 176 उम्र : 44 लिंग : महिला	फोटो उपलब्ध	823	ZIJ0855205	निर्वाचक का नाम : मुकेश कंवर पति का नाम: गजेन्द्र सिंह गृह संख्या : 176 उम्र : 40 लिंग : महिला	फोटो उपलब्ध	824	ZIJ0199133	निर्वाचक का नाम : गजेन्द्र सिंह पिता का नाम: महेन्द्र सिंह गृह संख्या : 176 उम्र : 36 लिंग : पुरुष	फोटो उपलब्ध
825	ZIJ1514090	निर्वाचक का नाम : ईशा कंवर पिता का नाम: गुमान सिंह गृह संख्या : 176 उम्र : 22 लिंग : महिला	फोटो उपलब्ध	826	ZIJ1657220	निर्वाचक का नाम : आयशा कंवर पिता का नाम: गुमान सिंह गृह संख्या : 176 उम्र : 20 लिंग : महिला	फोटो उपलब्ध	827	RJ/04/026/168010	निर्वाचक का नाम : मूल चन्द पिता का नाम: माला राम गृह संख्या : 177 उम्र : 71 लिंग : पुरुष	फोटो उपलब्ध
828	RJ/04/026/168033	निर्वाचक का नाम : झूमा देवी पति का नाम: मूल चन्द गृह संख्या : 177 उम्र : 70 लिंग : महिला	फोटो उपलब्ध	829	RJ/04/026/168787	निर्वाचक का नाम : हेमराज पिता का नाम: मूलचन्द गृह संख्या : 177 उम्र : 49 लिंग : पुरुष	फोटो उपलब्ध	830	MYN1295146	निर्वाचक का नाम : इन्दु सैनी पति का नाम: हेम राज गृह संख्या : 177 उम्र : 47 लिंग : महिला	फोटो उपलब्ध
831	MYN1295260	निर्वाचक का नाम : राजेंद्र सैनी पिता का नाम: मूलचंद गृह संख्या : 177 उम्र : 47 लिंग : पुरुष	फोटो उपलब्ध	832	ZIJ0011775	निर्वाचक का नाम : सुमन देवी पति का नाम: राजेन्द्र सैनी गृह संख्या : 177 उम्र : 37 लिंग : महिला	फोटो उपलब्ध	833	ZIJ1349281	निर्वाचक का नाम : रविन कुमार पिता का नाम: हेमराज सैनी गृह संख्या : 177 उम्र : 23 लिंग : पुरुष	फोटो उपलब्ध
834	RJ/04/026/168073	निर्वाचक का नाम : मंगल चन्द पिता का नाम: माला राम गृह संख्या : 178 उम्र : 61 लिंग : पुरुष	फोटो उपलब्ध	835	RJ/04/026/168029	निर्वाचक का नाम : मख्खनी देवी पति का नाम: मंगल चन्द गृह संख्या : 178 उम्र : 59 लिंग : महिला	फोटो उपलब्ध	836	RJ/04/026/168753	निर्वाचक का नाम : सुमित्रा देवी पति का नाम: जय दयाल गृह संख्या : 178 उम्र : 56 लिंग : महिला	फोटो उपलब्ध
837	RJ/04/026/168607	निर्वाचक का नाम : सजना देवी पति का नाम: रोहिताश गृह संख्या : 178 उम्र : 56 लिंग : महिला	फोटो उपलब्ध	838	ZIJ1708585	निर्वाचक का नाम : रोहिताश कुमार पिता का नाम: माला राम गृह संख्या : 178 उम्र : 56 लिंग : पुरुष	फोटो उपलब्ध	839	ZIJ1620087	निर्वाचक का नाम : सरोज सैनी पिता का नाम: मंगल चंद सैनी गृह संख्या : 178 उम्र : 30 लिंग : महिला	फोटो उपलब्ध
840	ZIJ1604404	निर्वाचक का नाम : मीनाक्षी सैनी पिता का नाम: मंगल चंद सैनी गृह संख्या : 178 उम्र : 28 लिंग : पुरुष	फोटो उपलब्ध	841	ZIJ1701044	निर्वाचक का नाम : किरण सैनी पति का नाम: योगेश कुमार गृह संख्या : 178 उम्र : 27 लिंग : महिला	फोटो उपलब्ध	842	ZIJ1047638	निर्वाचक का नाम : योगेश कुमार सैनी पिता का नाम: रोहितास कुमार सैनी गृह संख्या : 178 उम्र : 26 लिंग : पुरुष	फोटो उपलब्ध
843	ZIJ1595701	निर्वाचक का नाम : मोना सैनी पिता का नाम: रोहितास सैनी गृह संख्या : 178 उम्र : 26 लिंग : महिला	फोटो उपलब्ध	844	ZIJ1795111	निर्वाचक का नाम : सावित्री सैनी पति का नाम: अशोक कुमार गृह संख्या : 178 उम्र : 26 लिंग : महिला	फोटो उपलब्ध	845	ZIJ1342864	निर्वाचक का नाम : अशोक कुमार पिता का नाम: मंगल चंद गृह संख्या : 178 उम्र : 24 लिंग : पुरुष	फोटो उपलब्ध
846	ZIJ1593771	निर्वाचक का नाम : अनिल कुमार सैनी पिता का नाम: रोहितास सैनी गृह संख्या : 178 उम्र : 24 लिंग : पुरुष	फोटो उपलब्ध	847	ZIJ1349299	निर्वाचक का नाम : मुस्कन सैनी पिता का नाम: मंगल चंद गृह संख्या : 178 उम्र : 23 लिंग : पुरुष	फोटो उपलब्ध	848	RJ/04/026/168031	निर्वाचक का नाम : मन्नी देवी पति का नाम: नारायण राम गृह संख्या : 179 उम्र : 71 लिंग : महिला	फोटो उपलब्ध

849	RJ/04/026/168039	निर्वाचक का नाम : घडसी राम पिता का नाम: माला राम गृह संख्या : 179 उम्र : 71 लिंग : पुरुष	फोटो उपलब्ध	850	RJ/04/026/168036	निर्वाचक का नाम : शारदा देवी पति का नाम: बनवारी लाल गृह संख्या : 179 उम्र : 69 लिंग : महिला	फोटो उपलब्ध	851	RJ/04/026/168032	निर्वाचक का नाम : मनभरी देवी पति का नाम: घडसी राम गृह संख्या : 179 उम्र : 66 लिंग : महिला	फोटो उपलब्ध
852	RJ/04/026/168058	निर्वाचक का नाम : सुरेश कुमार पिता का नाम: माला राम गृह संख्या : 179 उम्र : 62 लिंग : पुरुष	फोटो उपलब्ध	853	RJ/04/026/168803	निर्वाचक का नाम : शिशपाल पिता का नाम: बनवारीलाल गृह संख्या : 179 उम्र : 50 लिंग : पुरुष	फोटो उपलब्ध	854	RJ/04/026/168797	निर्वाचक का नाम : सुरेन्द्रकुमार पिता का नाम: नारायणलाल गृह संख्या : 179 उम्र : 50 लिंग : पुरुष	फोटो उपलब्ध
855	MYN1506401	निर्वाचक का नाम : मंजू पति का नाम: सुरेन्द्र कुमार गृह संख्या : 179 उम्र : 47 लिंग : महिला	फोटो उपलब्ध	856	MYN1783711	निर्वाचक का नाम : विजेश कुमार पिता का नाम: घडसी राम गृह संख्या : 179 उम्र : 38 लिंग : पुरुष	फोटो उपलब्ध	857	ZIJ0011783	निर्वाचक का नाम : मंजू देवी पति का नाम: विजेश गृह संख्या : 179 उम्र : 36 लिंग : महिला	फोटो उपलब्ध
858	ZIJ1349356	निर्वाचक का नाम : पंकज कुमार सैनी पिता का नाम: सुरेश कुमार सैनी गृह संख्या : 179 उम्र : 24 लिंग : पुरुष	फोटो उपलब्ध	859	ZIJ1353259	निर्वाचक का नाम : निकिता सैनी पिता का नाम: शिशपाल सैनी गृह संख्या : 179 उम्र : 24 लिंग : महिला	फोटो उपलब्ध	860	ZIJ1349406	निर्वाचक का नाम : पिंकी कुमारी सैनी पिता का नाम: सुरेंद्र कुमार गृह संख्या : 179 उम्र : 24 लिंग : महिला	फोटो उपलब्ध
861	ZIJ1349372	निर्वाचक का नाम : ऋतिक राजोरिया पिता का नाम: सुरेश कुमार सैनी गृह संख्या : 179 उम्र : 23 लिंग : पुरुष	फोटो उपलब्ध	862	ZIJ1349331	निर्वाचक का नाम : मनीषा कुमारी सैनी पिता का नाम: सुरेश कुमार सैनी गृह संख्या : 179 उम्र : 23 लिंग : महिला	फोटो उपलब्ध	863	ZIJ1349398	निर्वाचक का नाम : पूजा सैनी पिता का नाम: सुरेंद्र कुमार गृह संख्या : 179 उम्र : 23 लिंग : महिला	फोटो उपलब्ध
864	RJ/04/026/168008	निर्वाचक का नाम : ग्यारसी लाल पिता का नाम: माला राम गृह संख्या : 180 उम्र : 66 लिंग : पुरुष	फोटो उपलब्ध	865	RJ/04/026/168006	निर्वाचक का नाम : माडू राम पिता का नाम: माला राम गृह संख्या : 180 उम्र : 63 लिंग : पुरुष	फोटो उपलब्ध	866	RJ/04/026/168035	निर्वाचक का नाम : भागोती देवी पति का नाम: ग्यारसी लाल गृह संख्या : 180 उम्र : 62 लिंग : महिला	फोटो उपलब्ध
867	RJ/04/026/168705	निर्वाचक का नाम : लाली देवी पति का नाम: माडू राम गृह संख्या : 180 उम्र : 62 लिंग : महिला	फोटो उपलब्ध	868	RJ/04/026/168005	निर्वाचक का नाम : ओम प्रकाश पिता का नाम: नारायण राम गृह संख्या : 180 उम्र : 56 लिंग : पुरुष	फोटो उपलब्ध	869	MYN1374594	निर्वाचक का नाम : जयदयाल पिता का नाम: माला राम गृह संख्या : 180 उम्र : 53 लिंग : पुरुष	फोटो उपलब्ध
870	MYN1295237	निर्वाचक का नाम : सुमन पति का नाम: ओम प्रकाश गृह संख्या : 180 उम्र : 48 लिंग : महिला	फोटो उपलब्ध	871	MYN1374578	निर्वाचक का नाम : कालू राम पिता का नाम: नारायणाराम गृह संख्या : 180 उम्र : 47 लिंग : पुरुष	फोटो उपलब्ध	872	MYN1374586	निर्वाचक का नाम : कृष्णा देवी पति का नाम: शिशपाल गृह संख्या : 180 उम्र : 47 लिंग : महिला	फोटो उपलब्ध
873	MYN1295229	निर्वाचक का नाम : महेश कुमार पिता का नाम: बनवारी लाल गृह संख्या : 180 उम्र : 47 लिंग : पुरुष	फोटो उपलब्ध	874	MYN1374560	निर्वाचक का नाम : बिमला देवी पति का नाम: सुरेश कुमार गृह संख्या : 180 उम्र : 46 लिंग : महिला	फोटो उपलब्ध	875	MYN1374602	निर्वाचक का नाम : नानची देवी पति का नाम: छाजूराम गृह संख्या : 180 उम्र : 44 लिंग : महिला	फोटो उपलब्ध
876	MYN1374610	निर्वाचक का नाम : नरेशकुमार सैनी पिता का नाम: ग्यारसी लाल गृह संख्या : 180 उम्र : 44 लिंग : पुरुष	फोटो उपलब्ध	877	MYN1295252	निर्वाचक का नाम : छाजू राम पिता का नाम: घडसीराम गृह संख्या : 180 उम्र : 39 लिंग : पुरुष	फोटो उपलब्ध	878	ZIJ0011791	निर्वाचक का नाम : ममता देवी पति का नाम: कालूराम गृह संख्या : 180 उम्र : 37 लिंग : महिला	फोटो उपलब्ध

879	ZIJ0117420	निर्वाचक का नाम : कपिल पिता का नाम: माडुराम गृह संख्या : 180 उम्र : 35 लिंग : पुरुष	फोटो उपलब्ध	880	ZIJ0341610	निर्वाचक का नाम : प्रियंका देवी पति का नाम: महेश कुमार गृह संख्या : 180 उम्र : 33 लिंग : महिला	फोटो उपलब्ध	881	ZIJ0550707	निर्वाचक का नाम : मुकेश कुमार पिता का नाम: ग्यारसी लाल गृह संख्या : 180 उम्र : 31 लिंग : पुरुष	फोटो उपलब्ध
882	ZIJ0341602	निर्वाचक का नाम : मीरा कुमार पति का नाम: नरेश कुमार गृह संख्या : 180 उम्र : 31 लिंग : महिला	फोटो उपलब्ध	883	ZIJ0965145	निर्वाचक का नाम : दीपक कुमार सैनी पिता का नाम: माडूराम सैनी गृह संख्या : 180 उम्र : 27 लिंग : पुरुष	फोटो उपलब्ध	884	ZIJ1349430	निर्वाचक का नाम : सिंगारी देवी पति का नाम: मुकेश कुमार सैनी गृह संख्या : 180 उम्र : 27 लिंग : महिला	फोटो उपलब्ध
885	ZIJ1588367	निर्वाचक का नाम : अनिता कुमारी पति का नाम: दीपक कुमार सैनी गृह संख्या : 180 उम्र : 22 लिंग : महिला	फोटो उपलब्ध	886	ZIJ1604867	निर्वाचक का नाम : अभिषेक कुमार पिता का नाम: ओम प्रकाश सैनी गृह संख्या : 180 उम्र : 22 लिंग : पुरुष	फोटो उपलब्ध	887	ZIJ1698257	निर्वाचक का नाम : सिमरन राजोरिया पिता का नाम: छाजूराम सैनी गृह संख्या : 180 उम्र : 20 लिंग : महिला	फोटो उपलब्ध
888	ZIJ1775188	निर्वाचक का नाम : राहुल राजोरिया पिता का नाम: ओमप्रकाश सैनी गृह संख्या : 180 उम्र : 20 लिंग : पुरुष	फोटो उपलब्ध	889	RJ/04/026/168754	निर्वाचक का नाम : बन्नाराम पिता का नाम: भैरू राम गृह संख्या : 181 उम्र : 84 लिंग : पुरुष	फोटो उपलब्ध	890	RJ/04/026/168071	निर्वाचक का नाम : प्रकाश चन्दर पिता का नाम: बन्नाराम गृह संख्या : 181 उम्र : 56 लिंग : पुरुष	फोटो उपलब्ध
891	MYN1374628	निर्वाचक का नाम : विमला पति का नाम: प्रकाशचन्द गृह संख्या : 181 उम्र : 51 लिंग : महिला	फोटो उपलब्ध	892	MYN1374636	निर्वाचक का नाम : सुवा राम पिता का नाम: बन्नाराम गृह संख्या : 181 उम्र : 49 लिंग : पुरुष	फोटो उपलब्ध	893	MYN1374644	निर्वाचक का नाम : कृष्णा पति का नाम: सुवा राम गृह संख्या : 181 उम्र : 46 लिंग : महिला	फोटो उपलब्ध
894	ZIJ0286309	निर्वाचक का नाम : राजेन्द्र प्रसाद पिता का नाम: बन्नाराम गृह संख्या : 181 उम्र : 39 लिंग : पुरुष	फोटो उपलब्ध	895	ZIJ0286318	निर्वाचक का नाम : सजना देवी पति का नाम: राजेन्द्र प्रसाद गृह संख्या : 181 उम्र : 37 लिंग : महिला	फोटो उपलब्ध	896	ZIJ1349448	निर्वाचक का नाम : मनोज कुमार सैनी पिता का नाम: प्रकाश चांद सैनी गृह संख्या : 181 उम्र : 23 लिंग : पुरुष	फोटो उपलब्ध
897	ZIJ1431410	निर्वाचक का नाम : नीलम पिता का नाम: प्रकाश चंद सैनी गृह संख्या : 181 उम्र : 22 लिंग : महिला	फोटो उपलब्ध	898	ZIJ1722057	निर्वाचक का नाम : विकास कुमार राजोरिया पिता का नाम: सुवालाल सैनी गृह संख्या : 181 उम्र : 20 लिंग : पुरुष	फोटो उपलब्ध	899	ZIJ1728062	निर्वाचक का नाम : आशीष राजोरिया पिता का नाम: प्रकाश चंद सैनी गृह संख्या : 181 उम्र : 20 लिंग : पुरुष	फोटो उपलब्ध
900	ZIJ1039742	निर्वाचक का नाम : दशरथ सिंह शेखावत पिता का नाम: दूल सिंह गृह संख्या : 183 उम्र : 57 लिंग : पुरुष	फोटो उपलब्ध	901	RJ/04/026/168484	निर्वाचक का नाम : मन्जु कंवर पति का नाम: दशरथ सिंह शेखावत गृह संख्या : 183 उम्र : 53 लिंग : महिला	फोटो उपलब्ध	902	MYN1506427	निर्वाचक का नाम : मुरली सिंह पिता का नाम: दूल सिंह गृह संख्या : 183 उम्र : 47 लिंग : पुरुष	फोटो उपलब्ध
903	ZIJ0011809	निर्वाचक का नाम : ममता कंवर पति का नाम: मुरली सिंह गृह संख्या : 183 उम्र : 44 लिंग : महिला	फोटो उपलब्ध	904	ZIJ0150276	निर्वाचक का नाम : अमृत कंवर पति का नाम: हजारी सिंह गृह संख्या : 183 उम्र : 43 लिंग : महिला	फोटो उपलब्ध	905	ZIJ0150284	निर्वाचक का नाम : हजारी सिंह पिता का नाम: दूल सिंह गृह संख्या : 183 उम्र : 43 लिंग : पुरुष	फोटो उपलब्ध
906	ZIJ0011817	निर्वाचक का नाम : मोहर सिंह पिता का नाम: दूल सिंह गृह संख्या : 183 उम्र : 38 लिंग : पुरुष	फोटो उपलब्ध	907	ZIJ1129444	निर्वाचक का नाम : निशा कंवर पति का नाम: मोहर सिंह गृह संख्या : 183 उम्र : 36 लिंग : महिला	फोटो उपलब्ध	908	ZIJ1786847	निर्वाचक का नाम : पुष्पेंद्र सिंह पिता का नाम: हजारी सिंह गृह संख्या : 183 उम्र : 20 लिंग : पुरुष	फोटो उपलब्ध

<p>909</p> <p>निर्वाचक का नाम : मोनिका कुमारी पिता का नाम: सुवालाल गृह संख्या : 191 उम्र : 23 लिंग : महिला</p> <p>ZIJ1349471</p> <p>फोटो उपलब्ध</p>	<p>910</p> <p>निर्वाचक का नाम : गीरधारी लाल पिता का नाम: सवाई सिंह गृह संख्या : 196 उम्र : 86 लिंग : पुरुष</p> <p>RJ/04/026/168254</p> <p>फोटो उपलब्ध</p>	<p>911</p> <p>निर्वाचक का नाम : गिनीया देवी पति का नाम: गिरधारी लाल गृह संख्या : 196 उम्र : 81 लिंग : महिला</p> <p>RJ/04/026/168247</p> <p>फोटो उपलब्ध</p>
<p>912</p> <p>निर्वाचक का नाम : राजेंद्र कुमार मीणा पिता का नाम: गिरधारी लाल गृह संख्या : 196 उम्र : 54 लिंग : पुरुष</p> <p>RJ/04/026/168253</p> <p>फोटो उपलब्ध</p>	<p>913</p> <p>निर्वाचक का नाम : सुमन देवी पति का नाम: राजेन्द्र कुमार गृह संख्या : 196 उम्र : 51 लिंग : महिला</p> <p>RJ/04/026/168355</p> <p>फोटो उपलब्ध</p>	<p>914</p> <p>निर्वाचक का नाम : नरेन्द्र कुमार पिता का नाम: गिरधारी लाल गृह संख्या : 196 उम्र : 42 लिंग : पुरुष</p> <p>ZIJ0150532</p> <p>फोटो उपलब्ध</p>
<p>915</p> <p>निर्वाचक का नाम : राजवंती देवी पति का नाम: नरेंद्र कुमार मीना गृह संख्या : 196 उम्र : 34 लिंग : महिला</p> <p>ZIJ0965152</p> <p>फोटो उपलब्ध</p>	<p>916</p> <p>निर्वाचक का नाम : पिकू कुमारी पिता का नाम: राजेन्द्र प्रसाद गृह संख्या : 196 उम्र : 29 लिंग : महिला</p> <p>ZIJ0965160</p> <p>फोटो उपलब्ध</p>	<p>917</p> <p>निर्वाचक का नाम : अशोक कुमार मीना पिता का नाम: राजेंद्र कुमार मीना गृह संख्या : 196 उम्र : 19 लिंग : पुरुष</p> <p>ZIJ1859842</p> <p>फोटो उपलब्ध</p>
<p>918</p> <p>निर्वाचक का नाम : आशीष सैनी पिता का नाम: जयदयाल सैनी गृह संख्या : Ward-14 उम्र : 27 लिंग : पुरुष</p> <p>ZIJ1039684</p> <p>फोटो उपलब्ध</p>	<p>919</p> <p>निर्वाचक का नाम : रेनु सैनी पिता का नाम: जयदयाल गृह संख्या : वार्ड नं.14 उम्र : 26 लिंग : महिला</p> <p>ZIJ1104801</p> <p>फोटो उपलब्ध</p>	<p>920</p> <p>निर्वाचक का नाम : विवेक राजोरिया पिता का नाम: छाजू राम सैनी गृह संख्या : वार्ड नं . 14 उम्र : 23 लिंग : पुरुष</p> <p>ZIJ1343813</p> <p>फोटो उपलब्ध</p>

<p>921 RJ/04/026/168625</p> <p>निर्वाचक का नाम : मदन सिंह पिता का नाम: नन्द सिंह गृह संख्या : 182 उम्र : 74 लिंग : पुरुष</p> <p>फोटो उपलब्ध</p>	<p>922 RJ/04/026/168626</p> <p>निर्वाचक का नाम : लाली देवी पिता का नाम: मदन सिंह गृह संख्या : 182 उम्र : 71 लिंग : महिला</p> <p>फोटो उपलब्ध</p>	<p>923 RJ/04/026/168624</p> <p>निर्वाचक का नाम : समदर सिंह पिता का नाम: नन्द सिंह गृह संख्या : 182 उम्र : 69 लिंग : पुरुष</p> <p>फोटो उपलब्ध</p>
<p>924 RJ/04/026/168627</p> <p>निर्वाचक का नाम : विमला देवी पति का नाम: समदर सिंह गृह संख्या : 182 उम्र : 64 लिंग : महिला</p> <p>फोटो उपलब्ध</p>	<p>925 RJ/04/026/168643</p> <p>निर्वाचक का नाम : महेन्द्र सिंह पिता का नाम: नन्द सिंह गृह संख्या : 182 उम्र : 57 लिंग : पुरुष</p> <p>फोटो उपलब्ध</p>	<p>926 MYN1603745</p> <p>निर्वाचक का नाम : बिमला देवी पति का नाम: जीवन सिंह गृह संख्या : 182 उम्र : 57 लिंग : महिला</p> <p>फोटो उपलब्ध</p>
<p>927 ZIJ0323386</p> <p>निर्वाचक का नाम : मंजूदेवी पति का नाम: महेन्द्र सिंह गृह संख्या : 182 उम्र : 56 लिंग : महिला</p> <p>फोटो उपलब्ध</p>	<p>928 RJ/04/026/168786</p> <p>निर्वाचक का नाम : जीवन सिंह पिता का नाम: नन्द सिंह गृह संख्या : 182 उम्र : 53 लिंग : पुरुष</p> <p>फोटो उपलब्ध</p>	<p>929 ZIJ0045252</p> <p>निर्वाचक का नाम : सुरेन्द्र सिंह पिता का नाम: नन्द सिंह गृह संख्या : 182 उम्र : 50 लिंग : पुरुष</p> <p>फोटो उपलब्ध</p>
<p>930 MYN1506435</p> <p>निर्वाचक का नाम : चौदकंवर पति का नाम: सुरेन्द्र सिंह गृह संख्या : 182 उम्र : 44 लिंग : महिला</p> <p>फोटो उपलब्ध</p>	<p>931 ZIJ1037357</p> <p>निर्वाचक का नाम : कुंदन सिंह पिता का नाम: महेन्द्र सिंह गृह संख्या : 182 उम्र : 26 लिंग : पुरुष</p> <p>फोटो उपलब्ध</p>	<p>932 ZIJ1196724</p> <p>निर्वाचक का नाम : सतपाल सिंह पिता का नाम: जीवन सिंह गृह संख्या : 182 उम्र : 26 लिंग : पुरुष</p> <p>फोटो उपलब्ध</p>
<p>933 ZIJ1196716</p> <p>निर्वाचक का नाम : बलवेन्द्र सिंह पिता का नाम: महेन्द्र सिंह गृह संख्या : 182 उम्र : 25 लिंग : पुरुष</p> <p>फोटो उपलब्ध</p>	<p>934 ZIJ1462597</p> <p>निर्वाचक का नाम : कुबेर सिंह पिता का नाम: जीवन सिंह गृह संख्या : 182 उम्र : 24 लिंग : पुरुष</p> <p>फोटो उपलब्ध</p>	<p>935 ZIJ1424415</p> <p>निर्वाचक का नाम : विजय लक्ष्मी संखला पिता का नाम: सुरेन्द्र सिंह संखला गृह संख्या : 182 उम्र : 22 लिंग : महिला</p> <p>फोटो उपलब्ध</p>

936	RJ/04/026/168553	निर्वाचक का नाम : केशरी देवी पति का नाम: घडसी राम गृह संख्या : 184 उम्र : 79 लिंग : महिला	फोटो उपलब्ध	937	RJ/04/026/168785	निर्वाचक का नाम : मदन लाल पिता का नाम: घडसी राम गृह संख्या : 184 उम्र : 59 लिंग : पुरुष	फोटो उपलब्ध	938	MYN1783729	निर्वाचक का नाम : आनन्द पिता का नाम: घडसीराम गृह संख्या : 184 उम्र : 47 लिंग : पुरुष	फोटो उपलब्ध
939	MYN1506443	निर्वाचक का नाम : ललिता देवी पति का नाम: मदन लाल गृह संख्या : 184 उम्र : 46 लिंग : महिला	फोटो उपलब्ध	940	MYN1688514	निर्वाचक का नाम : गुडडी देवी पति का नाम: आनन्द गृह संख्या : 184 उम्र : 44 लिंग : महिला	फोटो उपलब्ध	941	ZIJ0550715	निर्वाचक का नाम : जगदीश कुमार पिता का नाम: घडसी राम गृह संख्या : 184 उम्र : 31 लिंग : पुरुष	फोटो उपलब्ध
942	ZIJ0826032	निर्वाचक का नाम : बुलकेश देवी पति का नाम: जगदीश कुमार गृह संख्या : 184 उम्र : 29 लिंग : महिला	फोटो उपलब्ध	943	ZIJ1857564	निर्वाचक का नाम : सचिन कुमार सैनी पिता का नाम: मदन लाल सैनी गृह संख्या : 184 उम्र : 23 लिंग : पुरुष	फोटो उपलब्ध	944	ZIJ1857531	निर्वाचक का नाम : कृष्ण कुमार सैनी पिता का नाम: मदन लाल सैनी गृह संख्या : 184 उम्र : 20 लिंग : पुरुष	फोटो उपलब्ध
945	RJ/04/026/168564	निर्वाचक का नाम : ख्याली राम पिता का नाम: गणपत राम गृह संख्या : 185 उम्र : 76 लिंग : पुरुष	फोटो उपलब्ध	946	RJ/04/026/168555	निर्वाचक का नाम : मन्नी देवी पति का नाम: ख्याली राम गृह संख्या : 185 उम्र : 71 लिंग : महिला	फोटो उपलब्ध	947	RJ/04/026/168771	निर्वाचक का नाम : भीम सिंह पिता का नाम: ख्याली राम गृह संख्या : 185 उम्र : 56 लिंग : पुरुष	फोटो उपलब्ध
948	MYN1688365	निर्वाचक का नाम : बुद्धराम पिता का नाम: ख्यालीराम गृह संख्या : 185 उम्र : 43 लिंग : पुरुष	फोटो उपलब्ध	949	ZIJ0224554	निर्वाचक का नाम : बाबूलाल पिता का नाम: ख्यालीराम गृह संख्या : 185 उम्र : 35 लिंग : पुरुष	फोटो उपलब्ध	950	ZIJ0471235	निर्वाचक का नाम : सन्तू पति का नाम: भीमसिंह गृह संख्या : 185 उम्र : 32 लिंग : महिला	फोटो उपलब्ध
951	ZIJ0471243	निर्वाचक का नाम : परमेश्वरी पति का नाम: बुधराम गृह संख्या : 185 उम्र : 32 लिंग : महिला	फोटो उपलब्ध	952	ZIJ1489103	निर्वाचक का नाम : सुमन देवी पति का नाम: बाबू लाल सैनी गृह संख्या : 185 उम्र : 32 लिंग : महिला	फोटो उपलब्ध	953	RJ/04/026/168150	निर्वाचक का नाम : चुकली देवी पति का नाम: नारायणा राम गृह संख्या : 186 उम्र : 70 लिंग : महिला	फोटो उपलब्ध
954	MYN1688563	निर्वाचक का नाम : महेन्द्र कुमार पिता का नाम: नारायण राम गृह संख्या : 186 उम्र : 48 लिंग : पुरुष	फोटो उपलब्ध	955	MYN1374651	निर्वाचक का नाम : संतोष देवी पति का नाम: महेन्द्र कुमार गृह संख्या : 186 उम्र : 47 लिंग : महिला	फोटो उपलब्ध	956	MYN1651470	निर्वाचक का नाम : सुरेश कुमार पिता का नाम: नारायण राम गृह संख्या : 186 उम्र : 44 लिंग : पुरुष	फोटो उपलब्ध
957	ZIJ0224581	निर्वाचक का नाम : सुमित्रा देवी पति का नाम: सुरेश कुमार गृह संख्या : 186 उम्र : 37 लिंग : महिला	फोटो उपलब्ध	958	ZIJ0224572	निर्वाचक का नाम : पपीता देवी पति का नाम: मुकेश कुमार गृह संख्या : 186 उम्र : 34 लिंग : महिला	फोटो उपलब्ध	959	ZIJ0224563	निर्वाचक का नाम : मुकेश कुमार पिता का नाम: नारायण राम गृह संख्या : 186 उम्र : 33 लिंग : पुरुष	फोटो उपलब्ध
960	ZIJ1849157	निर्वाचक का नाम : योगेश कुमार पिता का नाम: महेंद्र कुमार गृह संख्या : 186 उम्र : 20 लिंग : पुरुष	फोटो उपलब्ध	961	ZIJ1857374	निर्वाचक का नाम : अंकित कुमार सैनी पिता का नाम: मुकेश कुमार सैनी गृह संख्या : 186 उम्र : 20 लिंग : पुरुष	फोटो उपलब्ध	962	RJ/04/026/168455	निर्वाचक का नाम : परमेशवरी देवी पति का नाम: बदरी प्रसाद गृह संख्या : 187 उम्र : 73 लिंग : महिला	फोटो उपलब्ध
963	MYN1783745	निर्वाचक का नाम : मनीराम पिता का नाम: बद्रीप्रसाद गृह संख्या : 187 उम्र : 44 लिंग : पुरुष	फोटो उपलब्ध	964	MYN1783752	निर्वाचक का नाम : सुनिता देवी पति का नाम: मनीराम गृह संख्या : 187 उम्र : 42 लिंग : महिला	फोटो उपलब्ध	965	MYN1783737	निर्वाचक का नाम : खेता राम पिता का नाम: बद्री प्रसाद गृह संख्या : 187 उम्र : 38 लिंग : पुरुष	फोटो उपलब्ध

966	ZIJ1048313
निर्वाचक का नाम : मीना सैनी पति का नाम: खेताराम सैनी गृह संख्या : 187 उम्र : 30 लिंग : महिला	फोटो उपलब्ध

967	RJ/04/026/168365
निर्वाचक का नाम : नन्द कंवर पति का नाम: रणवीर सिंह गृह संख्या : 188 उम्र : 66 लिंग : महिला	फोटो उपलब्ध

968	2	ZIJ1897776	निर्वाचक का नाम : सुशीला सैनी पिता का नाम: राजेश कुमार सैनी गृह संख्या : 120 उम्र : 18 लिंग : महिला	969	7	ZIJ1898774	निर्वाचक का नाम : सोनिका सैनी पिता का नाम: अमर सिंह गृह संख्या : 150 उम्र : 20 लिंग : महिला	970	4	ZIJ1899863	निर्वाचक का नाम : अनिता सैनी पिता का नाम: पंकज सैनी गृह संख्या : 134 उम्र : 22 लिंग : महिला
971	4	ZIJ1902329	निर्वाचक का नाम : दयाराम सैनी पिता का नाम: राजेंद्र प्रसाद सैनी गृह संख्या : 145 उम्र : 18 लिंग : पुरुष	972	8	ZIJ1903418	निर्वाचक का नाम : विजय सिंह पिता का नाम: शीश राम गृह संख्या : 152 उम्र : 26 लिंग : पुरुष	973	4	ZIJ1904028	निर्वाचक का नाम : पूजा सैनी पिता का नाम: दिनेश कुमार सैनी गृह संख्या : 138 उम्र : 20 लिंग : महिला
974	4	ZIJ1904051	निर्वाचक का नाम : रिंकू कुमार सैनी पिता का नाम: दिनेश कुमार सैनी गृह संख्या : 138 उम्र : 19 लिंग : पुरुष	975	6	ZIJ1904259	निर्वाचक का नाम : अंकित कुमार सैनी माता का नाम: संगीता देवी गृह संख्या : 146 उम्र : 20 लिंग : पुरुष	976	2	ZIJ1904341	निर्वाचक का नाम : जीतू कटारिया पिता का नाम: चंदगी राम गृह संख्या : 118 उम्र : 19 लिंग : पुरुष
977	2	ZIJ1904747	निर्वाचक का नाम : सुनील कुमार पिता का नाम: धन्ना राम गृह संख्या : 122 उम्र : 23 लिंग : पुरुष	978	4	ZIJ1904770	निर्वाचक का नाम : कंचन कुमारी पिता का नाम: महिपाल सैनी गृह संख्या : 134 उम्र : 18 लिंग : महिला	979	13	ZIJ1904960	निर्वाचक का नाम : रोनक कुमारी पिता का नाम: भीम सिंह गृह संख्या : 185 उम्र : 20 लिंग : महिला
980	4	ZIJ1905595	निर्वाचक का नाम : गोपी सैनी पिता का नाम: महिपाल सैनी गृह संख्या : 134 उम्र : 19 लिंग : पुरुष	981	13	ZIJ1906130	निर्वाचक का नाम : राहुल पिता का नाम: आनन्द गृह संख्या : 184 उम्र : 18 लिंग : पुरुष	982	2	ZIJ1906445	निर्वाचक का नाम : शीश राम पिता का नाम: गीगा राम गृह संख्या : 122 उम्र : 57 लिंग : पुरुष
983	7	ZIJ1906486	निर्वाचक का नाम : राहुल कुमार पिता का नाम: रोहिताश कुमार गृह संख्या : 150 उम्र : 19 लिंग : पुरुष	984	4	ZIJ1906569	निर्वाचक का नाम : मोहित पिता का नाम: कैलाश सैनी गृह संख्या : 136 उम्र : 19 लिंग : पुरुष	985	1	ZIJ1906627	निर्वाचक का नाम : अनिल सैनी पिता का नाम: लक्ष्मण राम सैनी गृह संख्या : 114 उम्र : 19 लिंग : पुरुष
986	4	ZIJ1906544	निर्वाचक का नाम : मनीष पिता का नाम: कैलाश सैनी गृह संख्या : 136 उम्र : 18 लिंग : पुरुष	987	4	ZIJ1907047	निर्वाचक का नाम : कविता कुमारी सैनी पिता का नाम: सुमेर सिंह सैनी गृह संख्या : 133 उम्र : 18 लिंग : महिला	988	13	ZIJ1906999	निर्वाचक का नाम : रोहित सैनी पिता का नाम: भीम सिंह गृह संख्या : 185 उम्र : 19 लिंग : पुरुष
989	7	ZIJ1906643	निर्वाचक का नाम : अनु कुमारी पिता का नाम: अमर चंद सैनी गृह संख्या : 149 उम्र : 20 लिंग : महिला	990	12	ZIJ1906924	निर्वाचक का नाम : आजाद सिंह शांखला पिता का नाम: सुरेंद्र सिंह शांखला गृह संख्या : 182 उम्र : 20 लिंग : पुरुष	991	7	ZIJ1906981	निर्वाचक का नाम : रीना कुमारी पिता का नाम: अमरचंद सैनी गृह संख्या : 149 उम्र : 19 लिंग : महिला
992	11	ZIJ1906965	निर्वाचक का नाम : टीना कुमारी पिता का नाम: शिशपाल सैनी गृह संख्या : 179 उम्र : 18 लिंग : महिला	993	9	ZIJ1906841	निर्वाचक का नाम : सचिन कुमार सैनी पिता का नाम: ग्यारसीलाल सैनी गृह संख्या : 162 उम्र : 19 लिंग : पुरुष	994	13	ZIJ1908060	निर्वाचक का नाम : निकिता कुमारी पिता का नाम: मन्नीराम सैनी गृह संख्या : 187 उम्र : 18 लिंग : महिला
995	1	ZIJ1908078	निर्वाचक का नाम : रीना सैनी पिता का नाम: किशन लाल सैनी गृह संख्या : 53 उम्र : 22 लिंग : महिला	996	2	ZIJ1908276	निर्वाचक का नाम : सुमन सैनी पिता का नाम: शीश राम गृह संख्या : 122 उम्र : 51 लिंग : महिला	997	9	ZIJ1908318	निर्वाचक का नाम : अंजु सैनी पिता का नाम: सुमेर सिंह गृह संख्या : 159 उम्र : 33 लिंग : महिला

998	5	ZIJ1908821	निर्वाचक का नाम : नेहा पापटान पति का नाम: सुभाष कुमार गृह संख्या : 139 उम्र : 29 लिंग : महिला	999	4	ZIJ1908870	निर्वाचक का नाम : सुनीता सैनी पति का नाम: सुरेश कुमार सैनी गृह संख्या : 134 उम्र : 27 लिंग : महिला	1000	4	ZIJ1908953	निर्वाचक का नाम : अनिता सैनी पति का नाम: पंकज सैनी गृह संख्या : 134 उम्र : 22 लिंग : महिला
1001	8	ZIJ1908987	निर्वाचक का नाम : सरिता सैनी पति का नाम: विजय सिंह गृह संख्या : 152 उम्र : 25 लिंग : महिला	1002	6	ZIJ1909118	निर्वाचक का नाम : छंगली कुमारी सैनी पति का नाम: मन्नी राम सैनी गृह संख्या : 146 उम्र : 26 लिंग : महिला	1003	8	ZIJ1909654	निर्वाचक का नाम : बिदाम पति का नाम: रामनिवास गृह संख्या : 156 उम्र : 28 लिंग : महिला
1004	2	ZIJ1909662	निर्वाचक का नाम : सुरेंद्र कुमार पिता का नाम: हरिराम गृह संख्या : 130 उम्र : 24 लिंग : पुरुष	1005	8	ZIJ1909696	निर्वाचक का नाम : किरण पिता का नाम: सुरेश कुमार सैनी गृह संख्या : 154 उम्र : 20 लिंग : महिला	1006	4	ZIJ1909704	निर्वाचक का नाम : दिव्या कुमारी सैनी पिता का नाम: सुभाष सैनी गृह संख्या : 134 उम्र : 18 लिंग : महिला
1007	7	ZIJ1909712	निर्वाचक का नाम : सुनील कुमार पिता का नाम: सरदारमल सैनी गृह संख्या : 149 उम्र : 18 लिंग : पुरुष	1008	3	ZIJ1909803	निर्वाचक का नाम : विकास कुमार कटारिया पिता का नाम: सुरेश कुमार सैनी गृह संख्या : 124 उम्र : 18 लिंग : पुरुष	1009	3	ZIJ1909910	निर्वाचक का नाम : पूजा सैनी पिता का नाम: शंकर लाल सैनी गृह संख्या : 124 उम्र : 20 लिंग : महिला
1010	3	ZIJ1910108	निर्वाचक का नाम : रमेश कुमार सैनी पिता का नाम: सुमैर सैनी गृह संख्या : 171 उम्र : 19 लिंग : पुरुष	1011	8	ZIJ1910132	निर्वाचक का नाम : पूजा पति का नाम: महेंद्र गृह संख्या : 156 उम्र : 23 लिंग : महिला	1012	13	ZIJ1910256	निर्वाचक का नाम : टीना पिता का नाम: मन्नी राम सैनी गृह संख्या : 187 उम्र : 20 लिंग : महिला
1013	8	ZIJ1910314	निर्वाचक का नाम : अंजु सैनी पति का नाम: महेश कुमार गृह संख्या : 156 उम्र : 28 लिंग : महिला	1014	3	ZIJ1910389	निर्वाचक का नाम : कविता कुमारी पति का नाम: मनीष कुमार सैनी गृह संख्या : 171 उम्र : 20 लिंग : महिला	1015	8	ZIJ1910447	निर्वाचक का नाम : सुशीला कुमारी पति का नाम: राम सिंह सैनी गृह संख्या : 156 उम्र : 22 लिंग : महिला
1016	2	ZIJ1910488	निर्वाचक का नाम : ममता सैनी पति का नाम: दलीप कुमार गृह संख्या : 122 उम्र : 22 लिंग : महिला	1017	7	ZIJ1911569	निर्वाचक का नाम : सपना कुमारी पिता का नाम: अमरचंद सैनी गृह संख्या : 149 उम्र : 22 लिंग : महिला	1018	8	ZIJ1911577	निर्वाचक का नाम : अनिता पिता का नाम: प्रहलाद सैनी गृह संख्या : 156 उम्र : 19 लिंग : महिला
1019	4	ZIJ1912898	निर्वाचक का नाम : महावीर प्रसाद पिता का नाम: मूलचंद गृह संख्या : 136 उम्र : 66 लिंग : पुरुष	1020	2	ZIJ1919935	निर्वाचक का नाम : वर्षा सैनी पति का नाम: राम सिंह सैनी गृह संख्या : 123 उम्र : 18 लिंग : महिला	1021	8	ZIJ1919950	निर्वाचक का नाम : रामसिंह सैनी पिता का नाम: महावीर प्रसाद सैनी गृह संख्या : 156 उम्र : 25 लिंग : पुरुष
1022	1	ZIJ1922111	निर्वाचक का नाम : मनीष कुमार सैनी पिता का नाम: धर्मपाल सैनी गृह संख्या : 114 उम्र : 21 लिंग : पुरुष	1023	5	ZIJ1922145	निर्वाचक का नाम : प्रदीप कुमार पिता का नाम: रामस्वरूप सैनी गृह संख्या : 139 उम्र : 24 लिंग : पुरुष	1024	4	ZIJ1922160	निर्वाचक का नाम : अंकिता सैनी पिता का नाम: राजकुमार सैनी गृह संख्या : 137 उम्र : 18 लिंग : महिला
1025	5	ZIJ1922178	निर्वाचक का नाम : बिट्टू कुमार सैनी पिता का नाम: विजय कुमार सैनी गृह संख्या : 139 उम्र : 19 लिंग : पुरुष	1026	5	ZIJ1922186	निर्वाचक का नाम : योगेश कुमार सैनी पिता का नाम: सांवरमल सैनी गृह संख्या : 139 उम्र : 18 लिंग : पुरुष	1027	5	ZIJ1922814	निर्वाचक का नाम : राहुल कुमार सैनी पिता का नाम: तेजपाल सैनी गृह संख्या : 139 उम्र : 19 लिंग : पुरुष

1028	5	ZIJ1922871
निर्वाचक का नाम : नीतू सैनी पिता का नाम: तेजपाल सिंह सैनी गृह संख्या : 139 उम्र : 19 लिंग : महिला		फोटो उपलब्ध

1029	5	ZIJ1922921
निर्वाचक का नाम : राकेश कुमार सैनी पिता का नाम: श्याम लाल सैनी गृह संख्या : 139 उम्र : 29 लिंग : पुरुष		फोटो उपलब्ध

1030	11	ZIJ1928266
निर्वाचक का नाम : राकेश कुमार मीना पिता का नाम: राजेंद्र कुमार मीना गृह संख्या : 196 उम्र : 18 लिंग : पुरुष		फोटो उपलब्ध

1031	11	ZIJ1943646
निर्वाचक का नाम : सुमित राजोरिया पिता का नाम: छाजू राम सैनी गृह संख्या : 180 उम्र : 19 लिंग : पुरुष		फोटो उपलब्ध

1032	4	ZIJ1943794
निर्वाचक का नाम : संजू सैनी पति का नाम: विनोद सैनी गृह संख्या : 131 उम्र : 35 लिंग : महिला		फोटो उपलब्ध

1033	11	ZIJ1943893
निर्वाचक का नाम : अंकित राजोरिया पिता का नाम: सुरेंद्र कुमार गृह संख्या : 179 उम्र : 18 लिंग : पुरुष		फोटो उपलब्ध

1034	3	ZIJ1946839
निर्वाचक का नाम : संजय कुमार पिता का नाम: मनोहर लाल सैनी गृह संख्या : 175 उम्र : 18 लिंग : पुरुष		फोटो उपलब्ध

1035	5	ZIJ1951011
निर्वाचक का नाम : आरती देवी पति का नाम: सुनील कुमार सैनी गृह संख्या : 142 उम्र : 22 लिंग : महिला		फोटो उपलब्ध

निर्वाचकों का विवरण :							
A) मतदाताओं की संख्या :							
		नामावली का प्रकार	निर्वाचक नामावली की पहचान :	मतदाताओं की संख्या :			
				पुरुष	महिला	तृतीय लिंग	कुल
I	मूल	मूल नामावली	समस्त पूरकों को समेकित करते हुए विशेष गहन पुनरीक्षण 2026 की मूल नामावली	517	450	0	967
II	घटक I - परिवर्धन सूची	पूरक 1	विशेष गहन पुनरीक्षण - 2026	32	36	0	68
III	घटक II - विलोपन सूची	पूरक 1	विशेष गहन पुनरीक्षण - 2026	4	2	0	6
IV	लिंग में संशोधन के कारण अंतर			0	0	0	0
पुनरीक्षण के बाद इस नामावली में शुद्ध निर्वाचक (I+II-III+IV)				545	484	0	1029
B) संशोधनों की संख्या :							
नामावली का प्रकार		निर्वाचक नामावली की पहचान :		संशोधनों की संख्या :			
पूरक 1		विशेष गहन पुनरीक्षण - 2026		2			

निर्वाचक रजिस्ट्रीकरण अधिकारी द्वारा जारी

E2-मृत्यु, S2-स्थानांतरित, R2-दोहरी प्रविष्टि, M2-लापता, Q2-अहर्ता नहीं