

निर्वाचक नामावली 2026 S20 राजस्थान

विधान सभा क्षेत्र की संख्या, नाम व आरक्षण स्थिति : 30 - उदयपुरवाटी (सामान्य)		भाग संख्या : : 153			
संसदीय निर्वाचन क्षेत्र की संख्या, नाम व आरक्षण स्थिति, जिसमें विधान सभा निर्वाचन क्षेत्र स्थित है : 4 - झुंझुनु (सामान्य)					
1. पुनरीक्षण का विवरण					
पुनरीक्षण का वर्ष :	2026	निर्वाचक नामावली की पहचान : समस्त पूरकों को समेकित करते हुए विशेष गहन पुनरीक्षण 2026 की मूल नामावली			
अर्हता तिथि :	01-01-2026				
पुनरीक्षण का स्वरूप :	विशेष गहन पुनरीक्षण - 2026				
प्रकाशन की तिथि :	21-02-2026				
2. भाग व मतदान क्षेत्र का विवरण :					
भाग में आने वाले अनुभागों की संख्या और नाम :					
1-विककी वाला, गुडा दाहर 2-ढाणी डाबड़ाला, गुडा ढहर 3-छाबड़ी वाला, गुडा ढहर 4-गौर सिंह वाला, गुडा ढहर 5-हरियाला, गुडा ढहर 6-घाटीवाला, गुडा ढहर 7-घाटी बस स्टेण्ड, गुडा 8-कालरियां, गुडा ढहर 9-फिरासवाला, बराला, गुडा ढहर	मुख्य शहर / मुख्य ग्राम : गुडा डहर वार्ड : पोस्ट ऑफिस : GURA BO पुलिस थाना : गुडा तहसील : उदयपुरवाटी जिला : झुंझुनु पिन कोड : 333053				
3. मतदान केंद्र का विवरण					
मतदान केंद्र की संख्या व नाम :	मतदान केन्द्र की विशेष हैसियत (पुरुष/महिला/सामान्य) :		सामान्य		
153 - गुडा ढहर					
मतदान केंद्र का भवन व पता :	इस मतदान क्षेत्र के सहायक (ऑक्जिलियरी) मतदान केन्द्रों की संख्या :		0		
राजकीय उच्च माध्यमिक विद्यालय, मध्य भाग, गुडा ढहर					
4. मतदाताओं की संख्या :					
आरंभिक क्रम	अंतिम क्रम	मतदाताओं की संख्या			
संख्या	संख्या	पुरुष	महिला	तृतीय लिंग	कुल
1	1068	582	483	0	1065

निर्वाचक रजिस्ट्रीकरण अधिकारी द्वारा जारी

Nazri Naksha

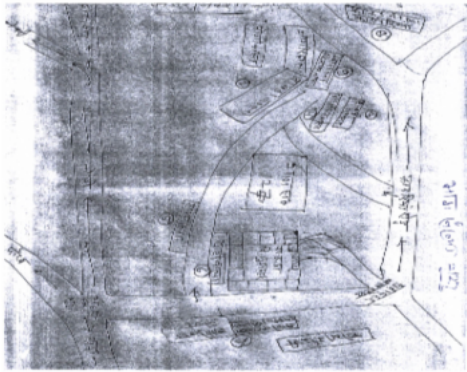

Google Map View

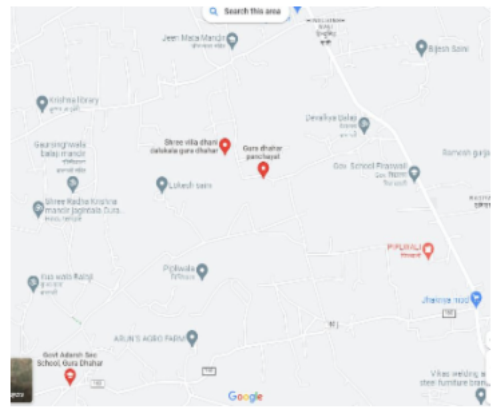

Polling Station Building Front View



Polling Station Front View



Cad View

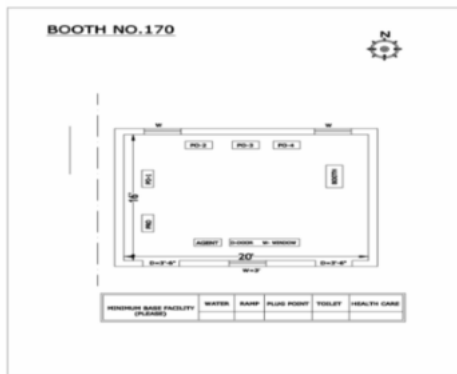

Key MAP View

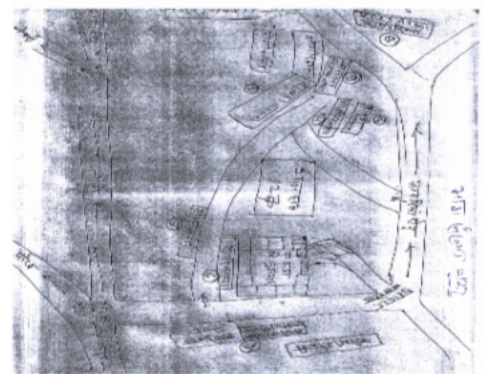

1 निर्वाचक का नाम : सुनील कुमार सैनी माता का नाम: बाबू लाल सैनी गृह संख्या : 412 उम्र : 24 लिंग : पुरुष	ZIJ1397579 फोटो उपलब्ध	2 निर्वाचक का नाम : दीपक पिता का नाम: भागुराम गृह संख्या : 434 उम्र : 30 लिंग : पुरुष	ZIJ0694786 फोटो उपलब्ध	3 निर्वाचक का नाम : सरली देवी पति का नाम: राम लाल गृह संख्या : 528 उम्र : 78 लिंग : महिला	RJ/04/026/492611 फोटो उपलब्ध
4 निर्वाचक का नाम : राम लाल पिता का नाम: हणमान गृह संख्या : 528 उम्र : 74 लिंग : पुरुष	RJ/04/026/492660 फोटो उपलब्ध	5 निर्वाचक का नाम : मनोहर लाल पिता का नाम: रामलाल गृह संख्या : 528 उम्र : 45 लिंग : पुरुष	ZIJ0072835 फोटो उपलब्ध	6 निर्वाचक का नाम : सुमन देवी पति का नाम: मनोहर लाल गृह संख्या : 528 उम्र : 43 लिंग : महिला	ZIJ0099341 फोटो उपलब्ध
7 निर्वाचक का नाम : प्रियंका सैनी पिता का नाम: मनोहर लाल सैनी गृह संख्या : 528 उम्र : 20 लिंग : महिला	ZIJ1891985 फोटो उपलब्ध	8 निर्वाचक का नाम : मोनिका सैनी पिता का नाम: मनोहर लाल सैनी गृह संख्या : 528 उम्र : 19 लिंग : महिला	ZIJ1892017 फोटो उपलब्ध	9 निर्वाचक का नाम : अणची देवी पति का नाम: भोपाल राम गृह संख्या : 529 उम्र : 72 लिंग : महिला	RJ/04/026/492392 फोटो उपलब्ध
10 निर्वाचक का नाम : माली राम सैनी पिता का नाम: हणमान गृह संख्या : 529 उम्र : 61 लिंग : पुरुष	ZIJ1563667 फोटो उपलब्ध	11 निर्वाचक का नाम : सुवा देवी पति का नाम: माली राम सैनी गृह संख्या : 529 उम्र : 60 लिंग : महिला	ZIJ1588185 फोटो उपलब्ध	12 निर्वाचक का नाम : शिव कुमारी पति का नाम: कुंदन लाल सैनी गृह संख्या : 529 उम्र : 37 लिंग : महिला	ZIJ1569631 फोटो उपलब्ध
13 निर्वाचक का नाम : कुन्दन लाल पिता का नाम: मालीराम गृह संख्या : 529 उम्र : 34 लिंग : पुरुष	ZIJ0458976 फोटो उपलब्ध	14 निर्वाचक का नाम : लिछमण पिता का नाम: हणमान गृह संख्या : 530 उम्र : 70 लिंग : पुरुष	RJ/04/026/492606 फोटो उपलब्ध	15 निर्वाचक का नाम : संज्या देवी पति का नाम: लिछमण गृह संख्या : 530 उम्र : 68 लिंग : महिला	RJ/04/026/492607 फोटो उपलब्ध
16 निर्वाचक का नाम : मदन लाल पिता का नाम: राम लाल गृह संख्या : 530 उम्र : 53 लिंग : पुरुष	RJ/04/026/492589 फोटो उपलब्ध	17 निर्वाचक का नाम : मुली देवी पति का नाम: मदन लाल गृह संख्या : 530 उम्र : 52 लिंग : महिला	RJ/04/026/492058 फोटो उपलब्ध	18 निर्वाचक का नाम : बाबू लाल पिता का नाम: भोपाल गृह संख्या : 530 उम्र : 52 लिंग : पुरुष	RJ/04/026/492511 फोटो उपलब्ध
19 निर्वाचक का नाम : शारदा देवी पति का नाम: बाबू लाल गृह संख्या : 530 उम्र : 50 लिंग : महिला	ZIJ1663830 फोटो उपलब्ध	20 निर्वाचक का नाम : शीशराम पिता का नाम: भोपालराम गृह संख्या : 530 उम्र : 39 लिंग : पुरुष	ZIJ0306877 फोटो उपलब्ध	21 निर्वाचक का नाम : अशोक पिता का नाम: माली राम गृह संख्या : 530 उम्र : 38 लिंग : पुरुष	MYN1828326 फोटो उपलब्ध
22 निर्वाचक का नाम : उषा देवी पति का नाम: अशोक कुमार सैनी गृह संख्या : 530 उम्र : 36 लिंग : महिला	ZIJ0967588 फोटो उपलब्ध	23 निर्वाचक का नाम : महेन्द्र पिता का नाम: लक्ष्मणराम गृह संख्या : 530 उम्र : 35 लिंग : पुरुष	ZIJ0306886 फोटो उपलब्ध	24 निर्वाचक का नाम : गुलाबी पति का नाम: शीशराम गृह संख्या : 530 उम्र : 33 लिंग : महिला	ZIJ0458992 फोटो उपलब्ध
25 निर्वाचक का नाम : सुभाषचन्द पिता का नाम: लक्ष्मणराम गृह संख्या : 530 उम्र : 31 लिंग : पुरुष	ZIJ0458984 फोटो उपलब्ध	26 निर्वाचक का नाम : अनिता देवी पति का नाम: महेंद्र कुमार सैनी गृह संख्या : 530 उम्र : 27 लिंग : महिला	ZIJ1665330 फोटो उपलब्ध	27 निर्वाचक का नाम : नानाची सैनी पिता का नाम: मदन लाल सैनी गृह संख्या : 530 उम्र : 24 लिंग : महिला	ZIJ1495472 फोटो उपलब्ध
28 निर्वाचक का नाम : कौशल्या कुमारी पिता का नाम: मदन लाल सैनी गृह संख्या : 530 उम्र : 22 लिंग : महिला	ZIJ1502368 फोटो उपलब्ध	29 निर्वाचक का नाम : योगेश सैनी पिता का नाम: मदन लाल सैनी गृह संख्या : 530 उम्र : 21 लिंग : पुरुष	ZIJ1500016 फोटो उपलब्ध	30 निर्वाचक का नाम : रीना सैनी पिता का नाम: मदन लाल सैनी गृह संख्या : 530 उम्र : 20 लिंग : महिला	ZIJ1891951 फोटो उपलब्ध

31	ZIJ1892009	निर्वाचक का नाम : राहुल सैनी पिता का नाम: मदन लाल सैनी गृह संख्या : 530 उम्र : 19 लिंग : पुरुष	फोटो उपलब्ध	32	RJ/04/026/492463	निर्वाचक का नाम : शंकर लाल पिता का नाम: कालु राम गृह संख्या : 531 उम्र : 69 लिंग : पुरुष	फोटो उपलब्ध	33	ZIJ0057505	निर्वाचक का नाम : धुडा राम पिता का नाम: कालु राम गृह संख्या : 531 उम्र : 51 लिंग : पुरुष	फोटो उपलब्ध
34	ZIJ0459008	निर्वाचक का नाम : ग्यारसी लाल पिता का नाम: कालुराम गृह संख्या : 531 उम्र : 48 लिंग : पुरुष	फोटो उपलब्ध	35	ZIJ0459016	निर्वाचक का नाम : कृष्णा पति का नाम: धुडाराम गृह संख्या : 531 उम्र : 35 लिंग : महिला	फोटो उपलब्ध	36	ZIJ1499599	निर्वाचक का नाम : सरिता देवी पति का नाम: विजेश कटारिया गृह संख्या : 531 उम्र : 35 लिंग : महिला	फोटो उपलब्ध
37	ZIJ0772988	निर्वाचक का नाम : विजेश पिता का नाम: शंकर लाल गृह संख्या : 531 उम्र : 31 लिंग : पुरुष	फोटो उपलब्ध	38	ZIJ0967596	निर्वाचक का नाम : सुरेन्द्र कुमार सैनी पिता का नाम: शंकर लाल सैनी गृह संख्या : 531 उम्र : 29 लिंग : पुरुष	फोटो उपलब्ध	39	ZIJ1501964	निर्वाचक का नाम : मोनिका सैनी पति का नाम: सुरेंद्र कुमार सैनी गृह संख्या : 531 उम्र : 27 लिंग : महिला	फोटो उपलब्ध
40	ZIJ1664838	निर्वाचक का नाम : सचिन कुमार सैनी पिता का नाम: सांवर मल सैनी गृह संख्या : 531 उम्र : 26 लिंग : पुरुष	फोटो उपलब्ध	41	ZIJ1664796	निर्वाचक का नाम : ममता कुमारी सैनी पिता का नाम: ग्यारसी लाल सैनी गृह संख्या : 531 उम्र : 25 लिंग : महिला	फोटो उपलब्ध	42	ZIJ1348192	निर्वाचक का नाम : मनीषा कुमारी सैनी पिता का नाम: शंकर लाल सैनी गृह संख्या : 531 उम्र : 24 लिंग : महिला	फोटो उपलब्ध
43	ZIJ1586494	निर्वाचक का नाम : नितेश कुमार सैनी पिता का नाम: ग्यारसी लाल सैनी गृह संख्या : 531 उम्र : 22 लिंग : पुरुष	फोटो उपलब्ध	44	RJ/04/026/492584	निर्वाचक का नाम : सुणा राम पिता का नाम: सुख देवा गृह संख्या : 532 उम्र : 94 लिंग : पुरुष	फोटो उपलब्ध	45	RJ/04/026/492382	निर्वाचक का नाम : पतासी पति का नाम: जुगल नाथ गृह संख्या : 532 उम्र : 91 लिंग : महिला	फोटो उपलब्ध
46	RJ/04/026/492445	निर्वाचक का नाम : ओम प्रकाश पिता का नाम: झुमा राम गृह संख्या : 532 उम्र : 69 लिंग : पुरुष	फोटो उपलब्ध	47	RJ/04/026/492761	निर्वाचक का नाम : प्रभु दयाल पिता का नाम: सुख देवा गृह संख्या : 532 उम्र : 66 लिंग : पुरुष	फोटो उपलब्ध	48	RJ/04/026/492380	निर्वाचक का नाम : सरबती देवी पति का नाम: श्री राम गृह संख्या : 532 उम्र : 62 लिंग : महिला	फोटो उपलब्ध
49	MYN1696293	निर्वाचक का नाम : महावीर पिता का नाम: सुणा राम गृह संख्या : 532 उम्र : 61 लिंग : पुरुष	फोटो उपलब्ध	50	ZIJ1877455	निर्वाचक का नाम : श्री राम योगी पिता का नाम: श्री जुगल किशोर योगी गृह संख्या : 532 उम्र : 60 लिंग : पुरुष	फोटो उपलब्ध	51	RJ/04/026/492612	निर्वाचक का नाम : मिश्री देवी पति का नाम: महावीर गृह संख्या : 532 उम्र : 59 लिंग : महिला	फोटो उपलब्ध
52	RJ/04/026/492645	निर्वाचक का नाम : मेवली पति का नाम: ओमप्रकाश गृह संख्या : 532 उम्र : 59 लिंग : महिला	फोटो उपलब्ध	53	RJ/04/026/492613	निर्वाचक का नाम : सुप्यारी दवी पति का नाम: रामनिवास गृह संख्या : 532 उम्र : 57 लिंग : महिला	फोटो उपलब्ध	54	RJ/04/026/492643	निर्वाचक का नाम : रामनिवास पिता का नाम: प्रभु राम गृह संख्या : 532 उम्र : 57 लिंग : पुरुष	फोटो उपलब्ध
55	ZIJ0269548	निर्वाचक का नाम : गुरुदयाल पिता का नाम: सुणा राम गृह संख्या : 532 उम्र : 54 लिंग : पुरुष	फोटो उपलब्ध	56	ZIJ0694752	निर्वाचक का नाम : महावीर प्रसाद पिता का नाम: जुगलनाथ गृह संख्या : 532 उम्र : 53 लिंग : पुरुष	फोटो उपलब्ध	57	ZIJ0694745	निर्वाचक का नाम : सुमित्रा पति का नाम: महावीर गृह संख्या : 532 उम्र : 52 लिंग : महिला	फोटो उपलब्ध
58	MYN1696350	निर्वाचक का नाम : सरोज पति का नाम: सांवरमल गृह संख्या : 532 उम्र : 50 लिंग : महिला	फोटो उपलब्ध	59	MYN1696178	निर्वाचक का नाम : सांवर मल पिता का नाम: कालू राम गृह संख्या : 532 उम्र : 50 लिंग : पुरुष	फोटो उपलब्ध	60	MYN1828334	निर्वाचक का नाम : सूमेर पिता का नाम: प्रभूराम गृह संख्या : 532 उम्र : 49 लिंग : पुरुष	फोटो उपलब्ध

61	MYN1828342	निर्वाचक का नाम : मोहनी पति का नाम: सुमेर सिंह गृह संख्या : 532 उम्र : 49 लिंग : महिला	फोटो उपलब्ध	62	MYN1696368	निर्वाचक का नाम : सुमनदेवी पति का नाम: ग्यारसी लाल गृह संख्या : 532 उम्र : 48 लिंग : महिला	फोटो उपलब्ध	63	MYN1578780	निर्वाचक का नाम : सांवर मल पिता का नाम: प्रभूदयाल गृह संख्या : 532 उम्र : 47 लिंग : पुरुष	फोटो उपलब्ध
64	MYN1695485	निर्वाचक का नाम : कोयली देवी पति का नाम: गुरुदयाल गृह संख्या : 532 उम्र : 47 लिंग : महिला	फोटो उपलब्ध	65	ZIJ0099358	निर्वाचक का नाम : राजू पिता का नाम: प्रभूराम गृह संख्या : 532 उम्र : 46 लिंग : पुरुष	फोटो उपलब्ध	66	MYN1695337	निर्वाचक का नाम : मंजू पति का नाम: राजू गृह संख्या : 532 उम्र : 44 लिंग : महिला	फोटो उपलब्ध
67	ZIJ0166249	निर्वाचक का नाम : सुकेश पति का नाम: शिवकुमार गृह संख्या : 532 उम्र : 39 लिंग : महिला	फोटो उपलब्ध	68	ZIJ0166256	निर्वाचक का नाम : शिव कुमार पिता का नाम: श्रीराम गृह संख्या : 532 उम्र : 37 लिंग : पुरुष	फोटो उपलब्ध	69	ZIJ0371104	निर्वाचक का नाम : सरिता पति का नाम: सांवरमल गृह संख्या : 532 उम्र : 36 लिंग : महिला	फोटो उपलब्ध
70	ZIJ0967604	निर्वाचक का नाम : राम सिंह कटारिया पिता का नाम: ओमप्रकाश सैनी गृह संख्या : 532 उम्र : 32 लिंग : पुरुष	फोटो उपलब्ध	71	ZIJ0967612	निर्वाचक का नाम : जितेन्द्र कुमार सैनी पिता का नाम: महावीर प्रसाद सैनी गृह संख्या : 532 उम्र : 30 लिंग : पुरुष	फोटो उपलब्ध	72	ZIJ1502251	निर्वाचक का नाम : कृष्णा सैनी पति का नाम: राम सिंह कटारिया गृह संख्या : 532 उम्र : 30 लिंग : महिला	फोटो उपलब्ध
73	ZIJ0967653	निर्वाचक का नाम : नीरज योगी पिता का नाम: महावीर प्रसाद योगी गृह संख्या : 532 उम्र : 28 लिंग : पुरुष	फोटो उपलब्ध	74	ZIJ1416593	निर्वाचक का नाम : धर्मपाल सैनी पिता का नाम: गुरुदयाल सैनी गृह संख्या : 532 उम्र : 27 लिंग : पुरुष	फोटो उपलब्ध	75	ZIJ0967620	निर्वाचक का नाम : बलकेशर सैनी पिता का नाम: रामनिवास सैनी गृह संख्या : 532 उम्र : 27 लिंग : पुरुष	फोटो उपलब्ध
76	ZIJ1500289	निर्वाचक का नाम : प्रियंका कुमारी पिता का नाम: रामनिवास सैनी गृह संख्या : 532 उम्र : 26 लिंग : महिला	फोटो उपलब्ध	77	ZIJ1664051	निर्वाचक का नाम : प्रियंका कुमारी योगी पति का नाम: नीरज योगी गृह संख्या : 532 उम्र : 26 लिंग : महिला	फोटो उपलब्ध	78	ZIJ1206366	निर्वाचक का नाम : दिनेश कुमार सैनी पिता का नाम: सुमेर सिंह सैनी गृह संख्या : 532 उम्र : 25 लिंग : पुरुष	फोटो उपलब्ध
79	ZIJ1496140	निर्वाचक का नाम : मधु कुमारी सैनी पिता का नाम: गुरुदयाल सैनी गृह संख्या : 532 उम्र : 25 लिंग : महिला	फोटो उपलब्ध	80	ZIJ1586320	निर्वाचक का नाम : पूनम योगी पिता का नाम: श्रीराम योगी गृह संख्या : 532 उम्र : 25 लिंग : महिला	फोटो उपलब्ध	81	ZIJ1586403	निर्वाचक का नाम : अंकिता योगी पिता का नाम: महावीर प्रसाद योगी गृह संख्या : 532 उम्र : 25 लिंग : महिला	फोटो उपलब्ध
82	ZIJ1664754	निर्वाचक का नाम : मनीष कुमार सैनी पिता का नाम: रामनिवास सैनी गृह संख्या : 532 उम्र : 25 लिंग : पुरुष	फोटो उपलब्ध	83	ZIJ1500164	निर्वाचक का नाम : रोशनी सैनी पिता का नाम: सुमेर सिंह सैनी गृह संख्या : 532 उम्र : 24 लिंग : महिला	फोटो उपलब्ध	84	ZIJ1501543	निर्वाचक का नाम : सीमा सैनी पति का नाम: जितेंद्र कुमार सैनी गृह संख्या : 532 उम्र : 23 लिंग : महिला	फोटो उपलब्ध
85	ZIJ1586445	निर्वाचक का नाम : सोनू योगी पिता का नाम: महावीर प्रसाद योगी गृह संख्या : 532 उम्र : 23 लिंग : पुरुष	फोटो उपलब्ध	86	ZIJ1586544	निर्वाचक का नाम : अनिल कुमार सैनी पिता का नाम: सांवर मल सैनी गृह संख्या : 532 उम्र : 22 लिंग : पुरुष	फोटो उपलब्ध	87	ZIJ1607498	निर्वाचक का नाम : विकास कुमार सैनी पिता का नाम: महावीर प्रसाद सैनी गृह संख्या : 532 उम्र : 22 लिंग : पुरुष	फोटो उपलब्ध
88	ZIJ1663525	निर्वाचक का नाम : सुरेन्द्र सैनी पिता का नाम: गुरुदयाल सैनी गृह संख्या : 532 उम्र : 21 लिंग : पुरुष	फोटो उपलब्ध	89	ZIJ1827708	निर्वाचक का नाम : रवि कुमार सैनी पिता का नाम: सुमेर सैनी गृह संख्या : 532 उम्र : 20 लिंग : पुरुष	फोटो उपलब्ध	90	RJ/04/026/492383	निर्वाचक का नाम : मणी पति का नाम: जगदीश गृह संख्या : 533 उम्र : 81 लिंग : महिला	फोटो उपलब्ध

91	RJ/04/026/492338	निर्वाचक का नाम : नाथा पिता का नाम: दाना राम गृह संख्या : 533 उम्र : 65 लिंग : पुरुष	फोटो उपलब्ध	92	RJ/04/026/492371	निर्वाचक का नाम : नानची देवी पति का नाम: नाथा राम गृह संख्या : 533 उम्र : 61 लिंग : महिला	फोटो उपलब्ध	93	ZIJ0331033	निर्वाचक का नाम : कुरड़ा राम सैनी पिता का नाम: दाना राम गृह संख्या : 533 उम्र : 51 लिंग : पुरुष	फोटो उपलब्ध
# 94	ZIJ0331058	निर्वाचक का नाम : सुनिल कुमार पिता का नाम: दाना राम गृह संख्या : 533 उम्र : 47 लिंग : पुरुष	फोटो उपलब्ध	95	MYN1452655	निर्वाचक का नाम : मंजू पति का नाम: रतिराम गृह संख्या : 533 उम्र : 44 लिंग : महिला	फोटो उपलब्ध	96	ZIJ0331041	निर्वाचक का नाम : रति राम पिता का नाम: दाना राम गृह संख्या : 533 उम्र : 42 लिंग : पुरुष	फोटो उपलब्ध
97	ZIJ1526243	निर्वाचक का नाम : संगीता कुमारी सैनी पिता का नाम: कुरड़ा राम सैनी गृह संख्या : 533 उम्र : 27 लिंग : महिला	फोटो उपलब्ध	98	ZIJ1526250	निर्वाचक का नाम : पंकज कुमार सैनी पिता का नाम: कुरड़ा राम सैनी गृह संख्या : 533 उम्र : 25 लिंग : पुरुष	फोटो उपलब्ध	99	ZIJ1527092	निर्वाचक का नाम : राकेश सैनी पिता का नाम: कुरड़ाराम सैनी गृह संख्या : 533 उम्र : 22 लिंग : पुरुष	फोटो उपलब्ध
100	ZIJ1563881	निर्वाचक का नाम : रामदेव सिंह पिता का नाम: पदमा राम गृह संख्या : 534 उम्र : 81 लिंग : पुरुष	फोटो उपलब्ध	101	RJ/04/026/492345	निर्वाचक का नाम : कमली देवी पति का नाम: राम देवा गृह संख्या : 534 उम्र : 78 लिंग : महिला	फोटो उपलब्ध	102	ZIJ1408558	निर्वाचक का नाम : राजेंद्र प्रसाद सैनी पिता का नाम: रामदेव सिंह गृह संख्या : 534 उम्र : 62 लिंग : पुरुष	फोटो उपलब्ध
103	ZIJ1733575	निर्वाचक का नाम : शंकर लाल सैनी पिता का नाम: रामदेव सिंह सैनी गृह संख्या : 534 उम्र : 59 लिंग : पुरुष	फोटो उपलब्ध	104	ZIJ0694760	निर्वाचक का नाम : भागुराम पिता का नाम: रामदेव गृह संख्या : 534 उम्र : 58 लिंग : पुरुष	फोटो उपलब्ध	105	ZIJ0165951	निर्वाचक का नाम : परमेवरी देवी पति का नाम: शंकर लाल गृह संख्या : 534 उम्र : 56 लिंग : महिला	फोटो उपलब्ध
106	ZIJ0694778	निर्वाचक का नाम : राजू देवी पति का नाम: भागुराम गृह संख्या : 534 उम्र : 55 लिंग : महिला	फोटो उपलब्ध	107	RJ/04/026/492346	निर्वाचक का नाम : संतोष देवी पति का नाम: राजेंद्र प्रसाद गृह संख्या : 534 उम्र : 50 लिंग : महिला	फोटो उपलब्ध	108	ZIJ0967679	निर्वाचक का नाम : रेखा सैनी पति का नाम: महेन्द्र कुमार गृह संख्या : 534 उम्र : 35 लिंग : महिला	फोटो उपलब्ध
109	ZIJ0237764	निर्वाचक का नाम : महेन्द्र पिता का नाम: शंकरलाल गृह संख्या : 534 उम्र : 33 लिंग : पुरुष	फोटो उपलब्ध	110	ZIJ0877134	निर्वाचक का नाम : जयपाल सैनी पिता का नाम: शंकरलाल सैनी गृह संख्या : 534 उम्र : 33 लिंग : पुरुष	फोटो उपलब्ध	111	ZIJ1427707	निर्वाचक का नाम : प्रवीण सैनी पिता का नाम: राजेंद्र प्रसाद सैनी गृह संख्या : 534 उम्र : 22 लिंग : पुरुष	फोटो उपलब्ध
112	ZIJ0694810	निर्वाचक का नाम : राजेंद्र प्रसाद सैनी पिता का नाम: मूलाराम गृह संख्या : 535 उम्र : 31 लिंग : पुरुष	फोटो उपलब्ध	# 113	ZIJ1410307	निर्वाचक का नाम : नानची देवी पति का नाम: हनुमान गृह संख्या : 543 उम्र : 61 लिंग : महिला	फोटो उपलब्ध	114	RJ/04/026/492635	निर्वाचक का नाम : कोशल्या पति का नाम: गणपत राम गृह संख्या : 544 उम्र : 73 लिंग : महिला	फोटो उपलब्ध
115	RJ/04/026/492642	निर्वाचक का नाम : गणपत राम पिता का नाम: चुन्नीलाल गृह संख्या : 544 उम्र : 60 लिंग : पुरुष	फोटो उपलब्ध	116	ZIJ0694802	निर्वाचक का नाम : महेंद्र पिता का नाम: गणपत राम गृह संख्या : 544 उम्र : 30 लिंग : पुरुष	फोटो उपलब्ध	117	RJ/04/026/492156	निर्वाचक का नाम : हीरा राम पिता का नाम: प्रभातराम गृह संख्या : 546 उम्र : 73 लिंग : पुरुष	फोटो उपलब्ध
118	ZIJ0072843	निर्वाचक का नाम : अणची देवी पति का नाम: बालुराम गृह संख्या : 546 उम्र : 66 लिंग : महिला	फोटो उपलब्ध	119	MYN1828375	निर्वाचक का नाम : बालु राम पिता का नाम: कालु राम गृह संख्या : 546 उम्र : 56 लिंग : पुरुष	फोटो उपलब्ध	120	MYN1452689	निर्वाचक का नाम : पपूराम पिता का नाम: बालुराम गृह संख्या : 546 उम्र : 46 लिंग : पुरुष	फोटो उपलब्ध

121	ZIJ0967687	निर्वाचक का नाम : राजेन्द्र कुमार सैनी पिता का नाम: हीरालाल गृह संख्या : 546 उम्र : 36 लिंग : पुरुष	फोटो उपलब्ध	122	ZIJ0306902	निर्वाचक का नाम : भजनलाल पिता का नाम: हीराराम गृह संख्या : 546 उम्र : 35 लिंग : पुरुष	फोटो उपलब्ध	123	ZIJ0371112	निर्वाचक का नाम : सुरेश कुमार पिता का नाम: बालूराम गृह संख्या : 546 उम्र : 31 लिंग : पुरुष	फोटो उपलब्ध
124	ZIJ1618040	निर्वाचक का नाम : सुनीता देवी पति का नाम: सुरेश कुमार सैनी गृह संख्या : 546 उम्र : 21 लिंग : महिला	फोटो उपलब्ध	125	RJ/04/026/492047	निर्वाचक का नाम : मुला पिता का नाम: प्रभातराम गृह संख्या : 547 उम्र : 80 लिंग : पुरुष	फोटो उपलब्ध	126	RJ/04/026/492268	निर्वाचक का नाम : रूकमा देवी पति का नाम: मुला राम गृह संख्या : 547 उम्र : 71 लिंग : महिला	फोटो उपलब्ध
127	RJ/04/026/492224	निर्वाचक का नाम : गीता देवी पति का नाम: हीरा राम गृह संख्या : 547 उम्र : 70 लिंग : महिला	फोटो उपलब्ध	128	ZIJ0967703	निर्वाचक का नाम : नागर मल पिता का नाम: कालूराम सैनी गृह संख्या : 547 उम्र : 69 लिंग : पुरुष	फोटो उपलब्ध	129	ZIJ1411057	निर्वाचक का नाम : फुल चन्द पिता का नाम: कालु राम गृह संख्या : 547 उम्र : 67 लिंग : पुरुष	फोटो उपलब्ध
130	MYN1452572	निर्वाचक का नाम : धनडी पति का नाम: फूल चन्द गृह संख्या : 547 उम्र : 64 लिंग : महिला	फोटो उपलब्ध	131	RJ/04/026/492210	निर्वाचक का नाम : आची देवी पति का नाम: छाजु राम गृह संख्या : 547 उम्र : 64 लिंग : महिला	फोटो उपलब्ध	132	RJ/04/026/492222	निर्वाचक का नाम : होशियार पिता का नाम: सांवलमल गृह संख्या : 547 उम्र : 54 लिंग : पुरुष	फोटो उपलब्ध
133	RJ/04/026/492550	निर्वाचक का नाम : मनोहरी पति का नाम: होशियार गृह संख्या : 547 उम्र : 52 लिंग : महिला	फोटो उपलब्ध	134	ZIJ0967711	निर्वाचक का नाम : भगवानी देवी पति का नाम: नागर मल गृह संख्या : 547 उम्र : 49 लिंग : महिला	फोटो उपलब्ध	135	ZIJ0030601	निर्वाचक का नाम : सन्तरा पति का नाम: ताराचन्द गृह संख्या : 547 उम्र : 44 लिंग : महिला	फोटो उपलब्ध
136	MYN1452697	निर्वाचक का नाम : कोयली पति का नाम: पपूराम गृह संख्या : 547 उम्र : 44 लिंग : महिला	फोटो उपलब्ध	137	ZIJ0030585	निर्वाचक का नाम : प्रकाश पिता का नाम: सांवल मल गृह संख्या : 547 उम्र : 38 लिंग : पुरुष	फोटो उपलब्ध	138	ZIJ0030593	निर्वाचक का नाम : परमेश्वर पिता का नाम: छाजू राम गृह संख्या : 547 उम्र : 37 लिंग : पुरुष	फोटो उपलब्ध
139	ZIJ0773036	निर्वाचक का नाम : सुमन देवी पति का नाम: प्रकाश गृह संख्या : 547 उम्र : 31 लिंग : महिला	फोटो उपलब्ध	140	ZIJ0773010	निर्वाचक का नाम : सुरेश कुमार पिता का नाम: छाजू राम गृह संख्या : 547 उम्र : 29 लिंग : पुरुष	फोटो उपलब्ध	141	ZIJ0773044	निर्वाचक का नाम : कृष्ण कुमार पिता का नाम: छाजू राम गृह संख्या : 547 उम्र : 29 लिंग : पुरुष	फोटो उपलब्ध
142	ZIJ0967737	निर्वाचक का नाम : मुकेश कुमार पिता का नाम: फूलचन्द गृह संख्या : 547 उम्र : 28 लिंग : पुरुष	फोटो उपलब्ध	143	ZIJ1666270	निर्वाचक का नाम : कौशल्या सैनी पति का नाम: छोटेलाल सैनी गृह संख्या : 548 उम्र : 29 लिंग : महिला	फोटो उपलब्ध	144	MYN1695493	निर्वाचक का नाम : मिश्री देवी पति का नाम: हीरा राम गृह संख्या : 551 उम्र : 82 लिंग : महिला	फोटो उपलब्ध
145	RJ/04/026/492238	निर्वाचक का नाम : पतासी देवी पति का नाम: रूडा राम गृह संख्या : 552 उम्र : 89 लिंग : महिला	फोटो उपलब्ध	146	MYN1578905	निर्वाचक का नाम : ओम प्रकाश पिता का नाम: रूडा राम गृह संख्या : 552 उम्र : 74 लिंग : पुरुष	फोटो उपलब्ध	147	RJ/04/026/492637	निर्वाचक का नाम : सुवा राम पिता का नाम: बजरंग लाल गृह संख्या : 552 उम्र : 64 लिंग : पुरुष	फोटो उपलब्ध
148	RJ/04/026/492256	निर्वाचक का नाम : छोटी देवी पति का नाम: गीगा राम गृह संख्या : 552 उम्र : 60 लिंग : महिला	फोटो उपलब्ध	149	RJ/04/026/492571	निर्वाचक का नाम : छोटी देवी पति का नाम: ओम प्रकाश गृह संख्या : 552 उम्र : 57 लिंग : महिला	फोटो उपलब्ध	150	MYN1452721	निर्वाचक का नाम : पप्पु पति का नाम: रुरा राम गृह संख्या : 552 उम्र : 48 लिंग : महिला	फोटो उपलब्ध

151 निर्वाचक का नाम : राजू पिता का नाम: रूडा गृह संख्या : 552 उम्र : 44 लिंग : पुरुष	MYN1579317 फोटो उपलब्ध	152 निर्वाचक का नाम : अंजना पति का नाम: राजू गृह संख्या : 552 उम्र : 43 लिंग : महिला	ZIJ0261701 फोटो उपलब्ध	153 निर्वाचक का नाम : रेखा पति का नाम: राजेन्द्र गृह संख्या : 552 उम्र : 43 लिंग : महिला	MYN1578848 फोटो उपलब्ध
154 निर्वाचक का नाम : गिरिजा पति का नाम: पप्पु गृह संख्या : 552 उम्र : 38 लिंग : महिला	ZIJ0261719 फोटो उपलब्ध	155 निर्वाचक का नाम : सुभाषचन्द्र पिता का नाम: सुवालाल गृह संख्या : 552 उम्र : 30 लिंग : पुरुष	ZIJ0694828 फोटो उपलब्ध	156 निर्वाचक का नाम : भागवती देवी पति का नाम: कालु राम गृह संख्या : 553 उम्र : 80 लिंग : महिला	RJ/04/026/492226 फोटो उपलब्ध
157 निर्वाचक का नाम : विमला देवी पति का नाम: श्याम सुन्दर गृह संख्या : 553 उम्र : 77 लिंग : महिला	RJ/04/026/492235 फोटो उपलब्ध	158 निर्वाचक का नाम : राजेन्द्र प्रसाद पिता का नाम: मालीराम गृह संख्या : 553 उम्र : 51 लिंग : पुरुष	RJ/04/026/492189 फोटो उपलब्ध	159 निर्वाचक का नाम : हेमराज पिता का नाम: श्याम सुन्दर गृह संख्या : 553 उम्र : 39 लिंग : पुरुष	ZIJ0187393 फोटो उपलब्ध
160 निर्वाचक का नाम : विशाल पिता का नाम: श्याम सुन्दर गृह संख्या : 553 उम्र : 35 लिंग : पुरुष	ZIJ0575993 फोटो उपलब्ध	161 निर्वाचक का नाम : पूजा देवी पति का नाम: हेमराज गृह संख्या : 553 उम्र : 35 लिंग : महिला	ZIJ0576009 फोटो उपलब्ध	162 निर्वाचक का नाम : सचिन शर्मा पिता का नाम: राजेंद्र प्रसाद शर्मा गृह संख्या : 553 उम्र : 23 लिंग : पुरुष	ZIJ1667666 फोटो उपलब्ध
163 निर्वाचक का नाम : सागर मल पिता का नाम: प्रभाती गृह संख्या : 554 उम्र : 81 लिंग : पुरुष	RJ/04/026/492151 फोटो उपलब्ध	164 निर्वाचक का नाम : नरेश पिता का नाम: लूणा राम गृह संख्या : 554 उम्र : 57 लिंग : पुरुष	RJ/04/026/492149 फोटो उपलब्ध	165 निर्वाचक का नाम : मुन्नी पति का नाम: नरेश गृह संख्या : 554 उम्र : 55 लिंग : महिला	RJ/04/026/492228 फोटो उपलब्ध
166 निर्वाचक का नाम : कैलाश पिता का नाम: लूणाराम गृह संख्या : 554 उम्र : 50 लिंग : पुरुष	MYN1452739 फोटो उपलब्ध	167 निर्वाचक का नाम : सुनीता पति का नाम: कैलाश गृह संख्या : 554 उम्र : 50 लिंग : महिला	MYN1614411 फोटो उपलब्ध	168 निर्वाचक का नाम : मुकेश पिता का नाम: सागर मल गृह संख्या : 554 उम्र : 41 लिंग : पुरुष	MYN1614478 फोटो उपलब्ध
169 निर्वाचक का नाम : मीनाक्षी शर्मा पति का नाम: मुकेश कुमार गृह संख्या : 554 उम्र : 33 लिंग : महिला	ZIJ0967745 फोटो उपलब्ध	170 निर्वाचक का नाम : नवीन शर्मा पिता का नाम: नरेश गृह संख्या : 554 उम्र : 28 लिंग : पुरुष	ZIJ0967752 फोटो उपलब्ध	171 निर्वाचक का नाम : कंचन कुमारी पिता का नाम: कैलाश चन्द शर्मा गृह संख्या : 554 उम्र : 27 लिंग : महिला	ZIJ1643352 फोटो उपलब्ध
172 निर्वाचक का नाम : अमिषा कुमारी पिता का नाम: नरेश शर्मा गृह संख्या : 554 उम्र : 26 लिंग : महिला	ZIJ1755859 फोटो उपलब्ध	173 निर्वाचक का नाम : आरती शर्मा पिता का नाम: कैलाश चांद शर्मा गृह संख्या : 554 उम्र : 23 लिंग : महिला	ZIJ1643246 फोटो उपलब्ध	174 निर्वाचक का नाम : ज्योति शर्मा पिता का नाम: कैलाश चन्द शर्मा गृह संख्या : 554 उम्र : 22 लिंग : महिला	ZIJ1640143 फोटो उपलब्ध
175 निर्वाचक का नाम : शारदा देवी पति का नाम: सागर मल गृह संख्या : 555 उम्र : 72 लिंग : महिला	RJ/04/026/492195 फोटो उपलब्ध	176 निर्वाचक का नाम : सीलोचना पति का नाम: नागर मल गृह संख्या : 555 उम्र : 72 लिंग : महिला	RJ/04/026/492265 फोटो उपलब्ध	177 निर्वाचक का नाम : सुनिता देवी पति का नाम: अनिल कुमार गृह संख्या : 555 उम्र : 52 लिंग : महिला	RJ/04/026/492649 फोटो उपलब्ध
178 निर्वाचक का नाम : अनिल पिता का नाम: नागर मल गृह संख्या : 555 उम्र : 51 लिंग : पुरुष	RJ/04/026/492146 फोटो उपलब्ध	179 निर्वाचक का नाम : ललीता देवी पति का नाम: सुनिल कुमार गृह संख्या : 555 उम्र : 50 लिंग : महिला	RJ/04/026/492650 फोटो उपलब्ध	180 निर्वाचक का नाम : सुनिल कुमार पिता का नाम: नागरमल गृह संख्या : 555 उम्र : 50 लिंग : पुरुष	RJ/04/026/492646 फोटो उपलब्ध

181 निर्वाचक का नाम : पवन पिता का नाम: सागर गृह संख्या : 555 उम्र : 48 लिंग : पुरुष	MYN1614791 फोटो उपलब्ध	182 निर्वाचक का नाम : आशा देवी पति का नाम: सन्तोष गृह संख्या : 555 उम्र : 45 लिंग : महिला	ZIJ0187377 फोटो उपलब्ध	183 निर्वाचक का नाम : रेखा पति का नाम: पवन गृह संख्या : 555 उम्र : 44 लिंग : महिला	MYN1579010 फोटो उपलब्ध
184 निर्वाचक का नाम : अनामिका शर्मा पिता का नाम: पवन कुमार शर्मा गृह संख्या : 555 उम्र : 23 लिंग : महिला	ZIJ1585371 फोटो उपलब्ध	185 निर्वाचक का नाम : पीपूष शर्मा पिता का नाम: संतोष कुमार शर्मा गृह संख्या : 555 उम्र : 23 लिंग : पुरुष	ZIJ1667765 फोटो उपलब्ध	186 निर्वाचक का नाम : पूजा शर्मा पिता का नाम: अनिल कुमार शर्मा गृह संख्या : 555 उम्र : 22 लिंग : महिला	ZIJ1467778 फोटो उपलब्ध
187 निर्वाचक का नाम : अंजली शर्मा पिता का नाम: संतोष कुमार शर्मा गृह संख्या : 555 उम्र : 21 लिंग : महिला	ZIJ1585496 फोटो उपलब्ध	188 निर्वाचक का नाम : आदित्य शर्मा पिता का नाम: पवन कुमार शर्मा गृह संख्या : 555 उम्र : 20 लिंग : पुरुष	ZIJ1656032 फोटो उपलब्ध	189 निर्वाचक का नाम : विकास शर्मा पिता का नाम: अनिल कुमार शर्मा गृह संख्या : 555 उम्र : 19 लिंग : पुरुष	ZIJ1861103 फोटो उपलब्ध
190 निर्वाचक का नाम : शान्ती देवी पति का नाम: गुल्ला राम गृह संख्या : 556 उम्र : 88 लिंग : महिला	RJ/04/026/492018 फोटो उपलब्ध	191 निर्वाचक का नाम : तारा चन्द पिता का नाम: प्रभाती गृह संख्या : 556 उम्र : 72 लिंग : पुरुष	RJ/04/026/492263 फोटो उपलब्ध	192 निर्वाचक का नाम : चन्दा पति का नाम: तारा चन्द गृह संख्या : 556 उम्र : 67 लिंग : महिला	RJ/04/026/492264 फोटो उपलब्ध
193 निर्वाचक का नाम : सांवर मल शर्मा पिता का नाम: प्रभाती गृह संख्या : 556 उम्र : 64 लिंग : पुरुष	ZIJ1558907 फोटो उपलब्ध	194 निर्वाचक का नाम : ओम प्रकाश पिता का नाम: गुल्ला राम गृह संख्या : 556 उम्र : 63 लिंग : पुरुष	ZIJ0520833 फोटो उपलब्ध	195 निर्वाचक का नाम : प्रेम देवी पति का नाम: ओम प्रकाश शर्मा गृह संख्या : 556 उम्र : 60 लिंग : महिला	ZIJ1534320 फोटो उपलब्ध
196 निर्वाचक का नाम : सुरेश कुमार पिता का नाम: गुल्ला राम गृह संख्या : 556 उम्र : 57 लिंग : पुरुष	RJ/04/026/492020 फोटो उपलब्ध	197 निर्वाचक का नाम : सजना देवी पति का नाम: पपू गृह संख्या : 556 उम्र : 57 लिंग : महिला	RJ/04/026/492648 फोटो उपलब्ध	198 निर्वाचक का नाम : पपू पिता का नाम: गुल्ला राम गृह संख्या : 556 उम्र : 52 लिंग : पुरुष	RJ/04/026/492059 फोटो उपलब्ध
199 निर्वाचक का नाम : कपील पिता का नाम: ताराचन्द गृह संख्या : 556 उम्र : 46 लिंग : पुरुष	ZIJ0057521 फोटो उपलब्ध	200 निर्वाचक का नाम : प्रीति पति का नाम: कपील गृह संख्या : 556 उम्र : 44 लिंग : महिला	MYN1579002 फोटो उपलब्ध	201 निर्वाचक का नाम : अशोक पिता का नाम: नागर गृह संख्या : 556 उम्र : 44 लिंग : पुरुष	MYN1579069 फोटो उपलब्ध
202 निर्वाचक का नाम : बंटी कुमार शर्मा पिता का नाम: सांवरमल गृह संख्या : 556 उम्र : 44 लिंग : पुरुष	MYN1579150 फोटो उपलब्ध	203 निर्वाचक का नाम : राकेश कुमार पिता का नाम: ताराचन्द गृह संख्या : 556 उम्र : 42 लिंग : पुरुष	ZIJ0030619 फोटो उपलब्ध	204 निर्वाचक का नाम : कुसुम लता पति का नाम: बन्दी कुमार गृह संख्या : 556 उम्र : 38 लिंग : महिला	ZIJ0166272 फोटो उपलब्ध
205 निर्वाचक का नाम : पूनम देवी पति का नाम: राकेश कुमार शर्मा गृह संख्या : 556 उम्र : 34 लिंग : महिला	ZIJ1510197 फोटो उपलब्ध	206 निर्वाचक का नाम : महेश कुमार पिता का नाम: ओमप्रकाश गृह संख्या : 556 उम्र : 32 लिंग : पुरुष	ZIJ0520817 फोटो उपलब्ध	207 निर्वाचक का नाम : कृष्ण कुमार पिता का नाम: सांवरमल गृह संख्या : 556 उम्र : 31 लिंग : पुरुष	ZIJ0694836 फोटो उपलब्ध
208 निर्वाचक का नाम : मनीष शर्मा पिता का नाम: ओमप्रकाश शर्मा गृह संख्या : 556 उम्र : 29 लिंग : पुरुष	ZIJ0967760 फोटो उपलब्ध	209 निर्वाचक का नाम : निशा शर्मा पिता का नाम: कपिल देव शर्मा गृह संख्या : 556 उम्र : 22 लिंग : महिला	ZIJ1510189 फोटो उपलब्ध	210 निर्वाचक का नाम : निखिल शर्मा पिता का नाम: कपिल देव शर्मा गृह संख्या : 556 उम्र : 20 लिंग : पुरुष	ZIJ1714716 फोटो उपलब्ध

211	MYN1578798	निर्वाचक का नाम : रतन लाल शर्मा पिता का नाम: गुलझारी लाल शर्मा गृह संख्या : 557 उम्र : 46 लिंग : पुरुष	फोटो उपलब्ध	212	MYN1579036	निर्वाचक का नाम : सरोज देवी पति का नाम: रतन लाल शर्मा गृह संख्या : 557 उम्र : 44 लिंग : महिला	फोटो उपलब्ध	213	ZIJ1511864	निर्वाचक का नाम : डिंपल शर्मा पिता का नाम: रतन लाल शर्मा गृह संख्या : 557 उम्र : 22 लिंग : महिला	फोटो उपलब्ध
214	ZIJ1656024	निर्वाचक का नाम : अंकित शर्मा पिता का नाम: रतन लाल शर्मा गृह संख्या : 557 उम्र : 20 लिंग : पुरुष	फोटो उपलब्ध	215	RJ/04/026/492374	निर्वाचक का नाम : सीता पति का नाम: नाथू राम गृह संख्या : 558 उम्र : 81 लिंग : महिला	फोटो उपलब्ध	216	RJ/04/026/492375	निर्वाचक का नाम : सन्तरा पति का नाम: रमेश गृह संख्या : 558 उम्र : 61 लिंग : महिला	फोटो उपलब्ध
217	RJ/04/026/492672	निर्वाचक का नाम : द्रोपदी देवी पति का नाम: कन्हैया लाल गृह संख्या : 558 उम्र : 52 लिंग : महिला	फोटो उपलब्ध	218	ZIJ0694851	निर्वाचक का नाम : राम कुमार पिता का नाम: पन्नाराम गृह संख्या : 559 उम्र : 91 लिंग : पुरुष	फोटो उपलब्ध	219	ZIJ1668573	निर्वाचक का नाम : शिशुपाल शर्मा पिता का नाम: सुरजमल शर्मा गृह संख्या : 559 उम्र : 75 लिंग : पुरुष	फोटो उपलब्ध
220	RJ/04/026/492145	निर्वाचक का नाम : रामवतार पिता का नाम: मोहन गृह संख्या : 559 उम्र : 70 लिंग : पुरुष	फोटो उपलब्ध	221	RJ/04/026/492251	निर्वाचक का नाम : भानमति देवी पति का नाम: रामावतार गृह संख्या : 559 उम्र : 65 लिंग : महिला	फोटो उपलब्ध	222	RJ/04/026/492696	निर्वाचक का नाम : रमेश पिता का नाम: नाथू राम गृह संख्या : 559 उम्र : 58 लिंग : पुरुष	फोटो उपलब्ध
223	ZIJ0306920	निर्वाचक का नाम : संतोष कुमार शर्मा पिता का नाम: शिशुपाल गृह संख्या : 559 उम्र : 48 लिंग : पुरुष	फोटो उपलब्ध	224	ZIJ0694844	निर्वाचक का नाम : दिनेश पिता का नाम: रामवतार गृह संख्या : 559 उम्र : 33 लिंग : पुरुष	फोटो उपलब्ध	225	ZIJ0773069	निर्वाचक का नाम : अमित कुमार पिता का नाम: रामावतार गृह संख्या : 559 उम्र : 31 लिंग : पुरुष	फोटो उपलब्ध
226	ZIJ0967786	निर्वाचक का नाम : स्नेहा शर्मा पति का नाम: दिनेश शर्मा गृह संख्या : 559 उम्र : 28 लिंग : महिला	फोटो उपलब्ध	227	ZIJ1667914	निर्वाचक का नाम : मीना शर्मा पति का नाम: अमित कुमार शर्मा गृह संख्या : 559 उम्र : 25 लिंग : महिला	फोटो उपलब्ध	228	ZIJ1667872	निर्वाचक का नाम : लक्ष्मी शर्मा पिता का नाम: संतोष शर्मा गृह संख्या : 559 उम्र : 22 लिंग : महिला	फोटो उपलब्ध
229	RJ/04/026/492409	निर्वाचक का नाम : गीता देवी पति का नाम: सुणा राम गृह संख्या : 560 उम्र : 67 लिंग : महिला	फोटो उपलब्ध	230	RJ/04/026/492688	निर्वाचक का नाम : बलदेवा पिता का नाम: राम कुमार गृह संख्या : 560 उम्र : 67 लिंग : पुरुष	फोटो उपलब्ध	231	ZIJ1799949	निर्वाचक का नाम : ओम प्रकाश शर्मा पिता का नाम: राम कुमार शर्मा गृह संख्या : 560 उम्र : 58 लिंग : पुरुष	फोटो उपलब्ध
232	RJ/04/026/492051	निर्वाचक का नाम : माया देवी पति का नाम: ओम प्रकाश गृह संख्या : 560 उम्र : 56 लिंग : महिला	फोटो उपलब्ध	233	ZIJ0306948	निर्वाचक का नाम : श्रवण पिता का नाम: बलदेव गृह संख्या : 560 उम्र : 33 लिंग : पुरुष	फोटो उपलब्ध	234	ZIJ1667591	निर्वाचक का नाम : ज्योति शर्मा पति का नाम: विजय कुमार शर्मा गृह संख्या : 560 उम्र : 29 लिंग : महिला	फोटो उपलब्ध
235	ZIJ1793645	निर्वाचक का नाम : मनीष कुमार शर्मा पिता का नाम: ओमप्रकाश शर्मा गृह संख्या : 560 उम्र : 29 लिंग : पुरुष	फोटो उपलब्ध	236	ZIJ1401405	निर्वाचक का नाम : संतोष कुमार शर्मा पिता का नाम: सागर मल गृह संख्या : 561 उम्र : 45 लिंग : पुरुष	फोटो उपलब्ध	237	ZIJ1793983	निर्वाचक का नाम : कालू राम पिता का नाम: माला राम गृह संख्या : 665 उम्र : 57 लिंग : पुरुष	फोटो उपलब्ध
238	ZIJ0773077	निर्वाचक का नाम : विजय कुमार शर्मा पिता का नाम: ओम प्रकाश शर्मा गृह संख्या : वार्ड 2 उम्र : 29 लिंग : पुरुष	फोटो उपलब्ध	239	ZIJ1852599	निर्वाचक का नाम : बलकेशर सैनी पिता का नाम: रामनिवास सैनी गृह संख्या : वार्ड नं 2 उम्र : 28 लिंग : पुरुष	फोटो उपलब्ध	240	ZIJ1421080	निर्वाचक का नाम : रोहितास सैनी पिता का नाम: मूलचंद सैनी गृह संख्या : वार्ड नं. 9 उम्र : 22 लिंग : पुरुष	फोटो उपलब्ध

241	ZIJ1311141	निर्वाचक का नाम : राधे श्याम पिता का नाम: नाथू राम सैनी गृह संख्या : 533 उम्र : 28 लिंग : पुरुष	फोटो उपलब्ध	242	ZIJ1181601	निर्वाचक का नाम : सुमन सैनी पिता का नाम: रतन लाल सैनी गृह संख्या : 533 उम्र : 26 लिंग : महिला	फोटो उपलब्ध	243	ZIJ1722321	निर्वाचक का नाम : सचिन सैनी पिता का नाम: रती राम सैनी गृह संख्या : 533 उम्र : 20 लिंग : पुरुष	फोटो उपलब्ध
244	ZIJ0967851	निर्वाचक का नाम : मीनू कुमारी पति का नाम: जयपाल सैनी गृह संख्या : 534 उम्र : 35 लिंग : महिला	फोटो उपलब्ध	245	ZIJ1691294	निर्वाचक का नाम : कविता कुमारी सैनी पिता का नाम: भागू राम सैनी गृह संख्या : 534 उम्र : 26 लिंग : महिला	फोटो उपलब्ध	246	ZIJ1692748	निर्वाचक का नाम : सीमा सैनी पिता का नाम: राजेन्द्र प्रसाद सैनी गृह संख्या : 534 उम्र : 24 लिंग : महिला	फोटो उपलब्ध
247	RJ/04/026/492496	निर्वाचक का नाम : श्योपाल राम पिता का नाम: पदमा राम गृह संख्या : 535 उम्र : 78 लिंग : पुरुष	फोटो उपलब्ध	248	RJ/04/026/492344	निर्वाचक का नाम : बनारसी पति का नाम: श्यो पाल राम गृह संख्या : 535 उम्र : 73 लिंग : महिला	फोटो उपलब्ध	249	ZIJ0838193	निर्वाचक का नाम : बलदेवा पिता का नाम: बोदू राम गृह संख्या : 535 उम्र : 70 लिंग : पुरुष	फोटो उपलब्ध
250	RJ/04/026/492039	निर्वाचक का नाम : किरण देवी पति का नाम: बलदेवा गृह संख्या : 535 उम्र : 68 लिंग : महिला	फोटो उपलब्ध	251	ZIJ0331066	निर्वाचक का नाम : मूलचन्द पिता का नाम: पदमाराम गृह संख्या : 535 उम्र : 54 लिंग : पुरुष	फोटो उपलब्ध	252	RJ/04/026/492342	निर्वाचक का नाम : ग्यारसी देवी पति का नाम: मूलचंद गृह संख्या : 535 उम्र : 53 लिंग : महिला	फोटो उपलब्ध
253	ZIJ1539386	निर्वाचक का नाम : महावीर प्रसाद सैनी पिता का नाम: मूल चन्द सैनी गृह संख्या : 535 उम्र : 53 लिंग : पुरुष	फोटो उपलब्ध	254	ZIJ1539394	निर्वाचक का नाम : विमला पति का नाम: महावीर प्रसाद गृह संख्या : 535 उम्र : 47 लिंग : महिला	फोटो उपलब्ध	255	ZIJ0165969	निर्वाचक का नाम : मंजू देवी पति का नाम: मूल चन्द सैनी गृह संख्या : 535 उम्र : 44 लिंग : महिला	फोटो उपलब्ध
256	ZIJ1734433	निर्वाचक का नाम : फूल चन्द सैनी पिता का नाम: रामदेव सिंह गृह संख्या : 535 उम्र : 40 लिंग : पुरुष	फोटो उपलब्ध	257	ZIJ1084714	निर्वाचक का नाम : सुमन सैनी पति का नाम: राजेंद्र प्रसाद सैनी गृह संख्या : 535 उम्र : 37 लिंग : महिला	फोटो उपलब्ध	258	ZIJ1771336	निर्वाचक का नाम : राजेन्द्र प्रसाद सैनी पिता का नाम: मूल चन्द सैनी गृह संख्या : 535 उम्र : 36 लिंग : पुरुष	फोटो उपलब्ध
259	ZIJ1198233	निर्वाचक का नाम : सुनील कुमार पिता का नाम: महावीर प्रसाद गृह संख्या : 535 उम्र : 29 लिंग : पुरुष	फोटो उपलब्ध	260	ZIJ1198241	निर्वाचक का नाम : संतरा सैनी पिता का नाम: महावीर प्रसाद गृह संख्या : 535 उम्र : 28 लिंग : महिला	फोटो उपलब्ध	261	ZIJ1198258	निर्वाचक का नाम : ममता सैनी पिता का नाम: महावीर प्रसाद गृह संख्या : 535 उम्र : 26 लिंग : महिला	फोटो उपलब्ध
262	ZIJ1198266	निर्वाचक का नाम : संदीप सैनी पिता का नाम: महावीर प्रसाद सैनी गृह संख्या : 535 उम्र : 25 लिंग : पुरुष	फोटो उपलब्ध	263	ZIJ1403658	निर्वाचक का नाम : राहुल सैनी पिता का नाम: राजेंद्र प्रसाद सैनी गृह संख्या : 535 उम्र : 23 लिंग : पुरुष	फोटो उपलब्ध	264	ZIJ1405422	निर्वाचक का नाम : रीना सैनी पिता का नाम: फूलचंद सैनी गृह संख्या : 535 उम्र : 22 लिंग : महिला	फोटो उपलब्ध
265	RJ/04/026/492708	निर्वाचक का नाम : मनीराम पिता का नाम: बलदेवा गृह संख्या : 536 उम्र : 49 लिंग : पुरुष	फोटो उपलब्ध	266	ZIJ1550656	निर्वाचक का नाम : अर्जुन लाल पिता का नाम: बोदु राम गृह संख्या : 537 उम्र : 66 लिंग : पुरुष	फोटो उपलब्ध	267	ZIJ0694877	निर्वाचक का नाम : लाली पति का नाम: अर्जुन गृह संख्या : 537 उम्र : 62 लिंग : महिला	फोटो उपलब्ध
268	MYN1828391	निर्वाचक का नाम : मुकेश पिता का नाम: अर्जुन गृह संख्या : 537 उम्र : 38 लिंग : पुरुष	फोटो उपलब्ध	269	ZIJ0694893	निर्वाचक का नाम : भोलाराम पिता का नाम: गोगाराम गृह संख्या : 538 उम्र : 92 लिंग : पुरुष	फोटो उपलब्ध	270	RJ/04/026/492035	निर्वाचक का नाम : नानची देवी पति का नाम: शुभ करण गृह संख्या : 538 उम्र : 79 लिंग : महिला	फोटो उपलब्ध

271	RJ/04/026/492513	निर्वाचक का नाम : नाथा राम पिता का नाम: गोदा राम गृह संख्या : 538 उम्र : 73 लिंग : पुरुष	272	MYN1828409	निर्वाचक का नाम : लिखमण पिता का नाम: गोदा राम गृह संख्या : 538 उम्र : 71 लिंग : पुरुष	273	ZIJ0694885	निर्वाचक का नाम : राजू देवी पति का नाम: रोहिताश गृह संख्या : 538 उम्र : 52 लिंग : महिला
274	ZIJ1540368	निर्वाचक का नाम : हुकम सिंह सैनी पिता का नाम: शुभ करण गृह संख्या : 538 उम्र : 52 लिंग : पुरुष	275	RJ/04/026/492439	निर्वाचक का नाम : मोती लाल पिता का नाम: भोलु राम गृह संख्या : 538 उम्र : 50 लिंग : पुरुष	276	ZIJ0331074	निर्वाचक का नाम : कैलाश चांद सैनी पिता का नाम: शुभ करण गृह संख्या : 538 उम्र : 47 लिंग : पुरुष
277	RJ/04/026/492422	निर्वाचक का नाम : किस्तुरी देवी पति का नाम: मोतीलाल गृह संख्या : 538 उम्र : 46 लिंग : महिला	278	MYN1533884	निर्वाचक का नाम : रोहिताश कुमार पिता का नाम: भोलाराम गृह संख्या : 538 उम्र : 46 लिंग : पुरुष	279	RJ/04/026/492580	निर्वाचक का नाम : मिथलेश पति का नाम: हुकम सिंह गृह संख्या : 538 उम्र : 45 लिंग : महिला
280	MYN1695709	निर्वाचक का नाम : रामावतार पिता का नाम: माराम गृह संख्या : 538 उम्र : 44 लिंग : पुरुष	281	MYN1578731	निर्वाचक का नाम : सुनीता पति का नाम: रामावतार गृह संख्या : 538 उम्र : 44 लिंग : महिला	282	MYN1696590	निर्वाचक का नाम : राजेन्द्र पिता का नाम: शुभकरण गृह संख्या : 538 उम्र : 44 लिंग : पुरुष
283	ZIJ0331082	निर्वाचक का नाम : रामनिवास पिता का नाम: भोलुराम गृह संख्या : 538 उम्र : 44 लिंग : पुरुष	284	ZIJ0210476	निर्वाचक का नाम : मंजू देवी पति का नाम: कैलाश चंद सैनी गृह संख्या : 538 उम्र : 43 लिंग : महिला	285	ZIJ0210484	निर्वाचक का नाम : हंसा पति का नाम: राम निवास गृह संख्या : 538 उम्र : 37 लिंग : महिला
286	ZIJ0773085	निर्वाचक का नाम : सुनीता पति का नाम: राजेन्द्र गृह संख्या : 538 उम्र : 33 लिंग : महिला	287	ZIJ1540293	निर्वाचक का नाम : सन्जु सैनी पिता का नाम: हुकम सिंह सैनी गृह संख्या : 538 उम्र : 23 लिंग : महिला	288	ZIJ1540285	निर्वाचक का नाम : विशाल सैनी पिता का नाम: हुकम सिंह सैनी गृह संख्या : 538 उम्र : 22 लिंग : पुरुष
289	ZIJ1692763	निर्वाचक का नाम : राकेश सैनी पिता का नाम: मोती राम सैनी गृह संख्या : 538 उम्र : 20 लिंग : पुरुष	290	ZIJ1692771	निर्वाचक का नाम : मनीषा सैनी पिता का नाम: मोती राम सैनी गृह संख्या : 538 उम्र : 20 लिंग : महिला	291	ZIJ1549864	निर्वाचक का नाम : कृष्ण कुमार सैनी पिता का नाम: बोदू राम सैनी गृह संख्या : 539 उम्र : 28 लिंग : पुरुष
292	ZIJ1549674	निर्वाचक का नाम : अनिल कुमार सैनी पिता का नाम: बोदू राम सैनी गृह संख्या : 539 उम्र : 25 लिंग : पुरुष	293	ZIJ1198274	निर्वाचक का नाम : कमलेश कुमार शर्मा पिता का नाम: सत्यनारायण शर्मा गृह संख्या : 562 उम्र : 58 लिंग : पुरुष	294	ZIJ1198282	निर्वाचक का नाम : राजबाला देवी पति का नाम: कमलेश कुमार शर्मा गृह संख्या : 562 उम्र : 55 लिंग : महिला
295	ZIJ1116235	निर्वाचक का नाम : विजेंद्र सैनी पिता का नाम: धोलू राम सैनी गृह संख्या : 562 उम्र : 29 लिंग : पुरुष	296	ZIJ1892314	निर्वाचक का नाम : लोकेश सैनी पिता का नाम: सांवर मल सैनी गृह संख्या : धनी बराला गुडा ढहर उम्र : 20 लिंग : पुरुष	297	ZIJ1262237	निर्वाचक का नाम : प्रियंका सैनी पति का नाम: मुकेश कुमार सैनी गृह संख्या : ढाणी डाबडाला उम्र : 31 लिंग : महिला
298	ZIJ1262187	निर्वाचक का नाम : विजेंद्र सैनी पिता का नाम: नाथू राम सैनी गृह संख्या : ढाणी डाबडाला उम्र : 27 लिंग : पुरुष	299	ZIJ1085588	निर्वाचक का नाम : विकास कुमार पिता का नाम: हुकम सिंह सैनी गृह संख्या : एच. नं. 369 उम्र : 26 लिंग : पुरुष	300	ZIJ1086388	निर्वाचक का नाम : सुरेश कुमार सैनी पिता का नाम: नाथू राम सैनी गृह संख्या : वार्ड - 14 उम्र : 35 लिंग : पुरुष

301

ZIJ1835651

निर्वाचक का नाम : नवीन सैनी
पिता का नाम: फूल चंद सैनी
गृह संख्या : वार्ड नं 04
उम्र : 20 लिंग : पुरुष

फोटो उपलब्ध

302	ZIJ1350446	निर्वाचक का नाम : संतोष पिता का नाम: फूलचंद सैनी गृह संख्या : 0 उम्र : 24 लिंग : महिला	फोटो उपलब्ध	303	ZIJ0968024	निर्वाचक का नाम : शंकरलाल पिता का नाम: नाथूराम गृह संख्या : 538 उम्र : 29 लिंग : पुरुष	फोटो उपलब्ध	304	ZIJ0968032	निर्वाचक का नाम : बंशीधर सैनी पिता का नाम: नाथू राम सैनी गृह संख्या : 538 उम्र : 28 लिंग : पुरुष	फोटो उपलब्ध
305	RJ/04/026/492592	निर्वाचक का नाम : बोंदु राम पिता का नाम: गोदा राम गृह संख्या : 539 उम्र : 92 लिंग : पुरुष	फोटो उपलब्ध	306	RJ/04/026/492158	निर्वाचक का नाम : माा राम पिता का नाम: भगवाना राम गृह संख्या : 539 उम्र : 76 लिंग : पुरुष	फोटो उपलब्ध	307	RJ/04/026/492625	निर्वाचक का नाम : फुली देवी पति का नाम: नाथा राम गृह संख्या : 539 उम्र : 74 लिंग : महिला	फोटो उपलब्ध
308	MYN1828417	निर्वाचक का नाम : झुंथी पति का नाम: मन्ना राम गृह संख्या : 539 उम्र : 70 लिंग : महिला	फोटो उपलब्ध	309	RJ/04/026/492656	निर्वाचक का नाम : श्रवणी देवी पति का नाम: लिछमण गृह संख्या : 539 उम्र : 65 लिंग : महिला	फोटो उपलब्ध	310	RJ/04/026/492497	निर्वाचक का नाम : फुल चन्द पिता का नाम: गोदा राम गृह संख्या : 539 उम्र : 59 लिंग : पुरुष	फोटो उपलब्ध
311	ZIJ1550367	निर्वाचक का नाम : सुवा देवी पति का नाम: बोंदु राम गृह संख्या : 539 उम्र : 48 लिंग : महिला	फोटो उपलब्ध	312	ZIJ0030627	निर्वाचक का नाम : सुरेश पिता का नाम: मन्ना राम गृह संख्या : 539 उम्र : 43 लिंग : पुरुष	फोटो उपलब्ध	313	ZIJ0099366	निर्वाचक का नाम : मदन लाल पिता का नाम: नाथूराम गृह संख्या : 539 उम्र : 42 लिंग : पुरुष	फोटो उपलब्ध
314	ZIJ0030635	निर्वाचक का नाम : छोटी पति का नाम: सुरेश गृह संख्या : 539 उम्र : 41 लिंग : महिला	फोटो उपलब्ध	315	ZIJ0253617	निर्वाचक का नाम : शंकर पिता का नाम: मन्ना राम गृह संख्या : 539 उम्र : 40 लिंग : पुरुष	फोटो उपलब्ध	316	ZIJ0253625	निर्वाचक का नाम : सजना पति का नाम: मदनलाल गृह संख्या : 539 उम्र : 35 लिंग : महिला	फोटो उपलब्ध
317	ZIJ0166298	निर्वाचक का नाम : प्रकाश चन्द पिता का नाम: बोंदूराम गृह संख्या : 539 उम्र : 35 लिंग : पुरुष	फोटो उपलब्ध	318	ZIJ1549807	निर्वाचक का नाम : लाल चंद पिता का नाम: बोंदू राम सैनी गृह संख्या : 539 उम्र : 30 लिंग : पुरुष	फोटो उपलब्ध	319	ZIJ1674175	निर्वाचक का नाम : मनीष सैनी पिता का नाम: रामवतार सैनी गृह संख्या : 539 उम्र : 23 लिंग : पुरुष	फोटो उपलब्ध
320	ZIJ1697010	निर्वाचक का नाम : अशोक सैनी पिता का नाम: रामवतार सैनी गृह संख्या : 539 उम्र : 20 लिंग : पुरुष	फोटो उपलब्ध	321	ZIJ1697028	निर्वाचक का नाम : राहुल सैनी पिता का नाम: रामवतार सैनी गृह संख्या : 539 उम्र : 20 लिंग : पुरुष	फोटो उपलब्ध	322	RJ/04/026/492395	निर्वाचक का नाम : बोंदु राम पिता का नाम: सुण्डा राम गृह संख्या : 540 उम्र : 69 लिंग : पुरुष	फोटो उपलब्ध
323	RJ/04/026/492394	निर्वाचक का नाम : तीजली देवी पति का नाम: बोंदू राम गृह संख्या : 540 उम्र : 64 लिंग : महिला	फोटो उपलब्ध	324	RJ/04/026/492467	निर्वाचक का नाम : नानची देवी पति का नाम: छोटा राम गृह संख्या : 540 उम्र : 57 लिंग : महिला	फोटो उपलब्ध	325	ZIJ0773101	निर्वाचक का नाम : बलदेवा राम पिता का नाम: सुण्डा राम गृह संख्या : 540 उम्र : 48 लिंग : पुरुष	फोटो उपलब्ध
326	ZIJ0773119	निर्वाचक का नाम : मंजु देवी पति का नाम: बलदेवा राम गृह संख्या : 540 उम्र : 42 लिंग : महिला	फोटो उपलब्ध	327	ZIJ0967885	निर्वाचक का नाम : सन्तरा देवी पति का नाम: सुभाष चन्द्र गृह संख्या : 540 उम्र : 33 लिंग : महिला	फोटो उपलब्ध	328	ZIJ0773127	निर्वाचक का नाम : सुभाष चन्द सैनी पिता का नाम: पूरणमल सैनी गृह संख्या : 540 उम्र : 32 लिंग : पुरुष	फोटो उपलब्ध
329	ZIJ0429654	निर्वाचक का नाम : शिशराम पिता का नाम: बोंदूराम गृह संख्या : 540 उम्र : 31 लिंग : पुरुष	फोटो उपलब्ध	330	ZIJ0967901	निर्वाचक का नाम : निरमा सैनी पति का नाम: शीशराम गृह संख्या : 540 उम्र : 27 लिंग : महिला	फोटो उपलब्ध	331	ZIJ1686922	निर्वाचक का नाम : विकास सैनी पिता का नाम: बलदेव राम गृह संख्या : 540 उम्र : 20 लिंग : पुरुष	फोटो उपलब्ध

332	RJ/04/026/492295	निर्वाचक का नाम : नानुडी देवी पति का नाम: नाथु राम गृह संख्या : 541 उम्र : 62 लिंग : महिला	फोटो उपलब्ध	333	RJ/04/026/492481	निर्वाचक का नाम : पुरण मल पिता का नाम: सुण्डा राम गृह संख्या : 541 उम्र : 57 लिंग : पुरुष	फोटो उपलब्ध	334	ZIJ0306966	निर्वाचक का नाम : रामचन्द्र पिता का नाम: नाथूराम गृह संख्या : 541 उम्र : 34 लिंग : पुरुष	फोटो उपलब्ध
335	ZIJ0967919	निर्वाचक का नाम : ममता देवी पति का नाम: रामचन्द्र गृह संख्या : 541 उम्र : 31 लिंग : महिला	फोटो उपलब्ध	336	ZIJ0967927	निर्वाचक का नाम : महेन्द्र कुमार पिता का नाम: पूरण मल सैनी गृह संख्या : 541 उम्र : 28 लिंग : पुरुष	फोटो उपलब्ध	337	ZIJ1496819	निर्वाचक का नाम : ज्योतिका देवी पति का नाम: महेंद्र कुमार सैनी गृह संख्या : 541 उम्र : 26 लिंग : महिला	फोटो उपलब्ध
338	RJ/04/026/492296	निर्वाचक का नाम : भगवती देवी पति का नाम: चोधु राम गृह संख्या : 542 उम्र : 72 लिंग : महिला	फोटो उपलब्ध	339	ZIJ1356815	निर्वाचक का नाम : मणी देवी पति का नाम: श्याम लाल गृह संख्या : 542 उम्र : 72 लिंग : महिला	फोटो उपलब्ध	340	ZIJ1558931	निर्वाचक का नाम : संतोष देवी पति का नाम: मंगेजा राम गृह संख्या : 542 उम्र : 67 लिंग : महिला	फोटो उपलब्ध
341	RJ/04/026/492734	निर्वाचक का नाम : छोटू राम पिता का नाम: झाबर मल गृह संख्या : 542 उम्र : 66 लिंग : पुरुष	फोटो उपलब्ध	342	ZIJ1141431	निर्वाचक का नाम : मंगेज राम सैनी पिता का नाम: भूरा राम सैनी गृह संख्या : 542 उम्र : 66 लिंग : पुरुष	फोटो उपलब्ध	343	MYN1579044	निर्वाचक का नाम : प्रहलाद राम पिता का नाम: झाबर मल गृह संख्या : 542 उम्र : 57 लिंग : पुरुष	फोटो उपलब्ध
344	MYN1695311	निर्वाचक का नाम : गीगाराम पिता का नाम: झाबर गृह संख्या : 542 उम्र : 46 लिंग : पुरुष	फोटो उपलब्ध	345	MYN1695667	निर्वाचक का नाम : मूली पति का नाम: गीगाराम गृह संख्या : 542 उम्र : 44 लिंग : महिला	फोटो उपलब्ध	346	ZIJ0072850	निर्वाचक का नाम : राजू पिता का नाम: चौथमल गृह संख्या : 542 उम्र : 42 लिंग : पुरुष	फोटो उपलब्ध
347	ZIJ0099390	निर्वाचक का नाम : माया देवी पति का नाम: राजू गृह संख्या : 542 उम्र : 41 लिंग : महिला	फोटो उपलब्ध	348	ZIJ0099408	निर्वाचक का नाम : विधा देवी पति का नाम: रामकुमार गृह संख्या : 542 उम्र : 41 लिंग : महिला	फोटो उपलब्ध	349	MYN1828425	निर्वाचक का नाम : महेश कुमार सैनी पिता का नाम: श्याम लाल गृह संख्या : 542 उम्र : 38 लिंग : पुरुष	फोटो उपलब्ध
350	ZIJ1487446	निर्वाचक का नाम : मोनिका कटारिया पति का नाम: महेश कुमार सैनी गृह संख्या : 542 उम्र : 38 लिंग : महिला	फोटो उपलब्ध	351	ZIJ0694901	निर्वाचक का नाम : तारा देवी पति का नाम: रोहिताश गृह संख्या : 542 उम्र : 34 लिंग : महिला	फोटो उपलब्ध	352	ZIJ0576017	निर्वाचक का नाम : विनोद पिता का नाम: नाथुराम गृह संख्या : 542 उम्र : 31 लिंग : पुरुष	फोटो उपलब्ध
353	ZIJ0099374	निर्वाचक का नाम : सुरेंद्र कुमार सैनी पिता का नाम: मंगेज राम गृह संख्या : 542 उम्र : 31 लिंग : पुरुष	फोटो उपलब्ध	354	ZIJ0838201	निर्वाचक का नाम : किशन लाल पिता का नाम: मंगेजा राम गृह संख्या : 542 उम्र : 30 लिंग : पुरुष	फोटो उपलब्ध	355	ZIJ0253641	निर्वाचक का नाम : आशा देवी पति का नाम: सुरेंद्र कुमार गृह संख्या : 542 उम्र : 28 लिंग : महिला	फोटो उपलब्ध
356	ZIJ1181643	निर्वाचक का नाम : आशा सैनी पिता का नाम: गिगा राम सैनी गृह संख्या : 542 उम्र : 25 लिंग : महिला	फोटो उपलब्ध	357	ZIJ1617703	निर्वाचक का नाम : पूजा सैनी पिता का नाम: छोटूराम सैनी गृह संख्या : 542 उम्र : 21 लिंग : महिला	फोटो उपलब्ध	358	ZIJ1618222	निर्वाचक का नाम : सुभाष कुमार सैनी पिता का नाम: प्रहलाद राम सैनी गृह संख्या : 542 उम्र : 21 लिंग : पुरुष	फोटो उपलब्ध
359	ZIJ1618339	निर्वाचक का नाम : कमलेश सैनी पिता का नाम: गीगा राम सैनी गृह संख्या : 542 उम्र : 21 लिंग : पुरुष	फोटो उपलब्ध	360	RJ/04/026/492670	निर्वाचक का नाम : चोधु राम पिता का नाम: भूरा राम गृह संख्या : 543 उम्र : 84 लिंग : पुरुष	फोटो उपलब्ध	361	ZIJ1356823	निर्वाचक का नाम : श्याम लाल सैनी पिता का नाम: चुनी लाल सैनी गृह संख्या : 543 उम्र : 69 लिंग : पुरुष	फोटो उपलब्ध

विधान सभा क्षेत्र की संख्या व नाम : 30-उदयपुरवाटी
अनुभाग की संख्या व नाम : 3-छाबड़ी वाला, गुडा ढहर

362	RJ/04/026/492311	निर्वाचक का नाम : हनुमान प्रसाद पिता का नाम: चुन्नीलाल गृह संख्या : 543 उम्र : 56 लिंग : पुरुष	फोटो उपलब्ध	363	MYN1533892	निर्वाचक का नाम : रामकुमार पिता का नाम: चौधमल गृह संख्या : 543 उम्र : 44 लिंग : पुरुष	फोटो उपलब्ध	364	MYN1695253	निर्वाचक का नाम : शुभ करण सैनी पिता का नाम: श्याम लाल सैनी गृह संख्या : 543 उम्र : 42 लिंग : पुरुष	फोटो उपलब्ध
365	ZIJ0166306	निर्वाचक का नाम : सुमन पति का नाम: शुभकरण गृह संख्या : 543 उम्र : 39 लिंग : महिला	फोटो उपलब्ध	366	ZIJ0166314	निर्वाचक का नाम : रोहिताश पिता का नाम: चौधमल गृह संख्या : 543 उम्र : 35 लिंग : पुरुष	फोटो उपलब्ध	367	ZIJ1421585	निर्वाचक का नाम : मनोज कुमार सैनी पिता का नाम: हनुमान प्रसाद सैनी गृह संख्या : 543 उम्र : 30 लिंग : पुरुष	फोटो उपलब्ध
368	ZIJ1198092	निर्वाचक का नाम : मुकेश सैनी पिता का नाम: हनुमान प्रसाद सैनी गृह संख्या : 543 उम्र : 27 लिंग : पुरुष	फोटो उपलब्ध	369	ZIJ1350511	निर्वाचक का नाम : पूजा सैनी पति का नाम: मुकेश सैनी गृह संख्या : 543 उम्र : 23 लिंग : महिला	फोटो उपलब्ध	370	ZIJ1181684	निर्वाचक का नाम : जय सिंह पिता का नाम: गणपत राम सैनी गृह संख्या : 544 उम्र : 27 लिंग : पुरुष	फोटो उपलब्ध
371	ZIJ1350479	निर्वाचक का नाम : सुमन देवी पति का नाम: कृष्णा कुमार गृह संख्या : 547 उम्र : 32 लिंग : महिला	फोटो उपलब्ध	372	ZIJ1045616	निर्वाचक का नाम : रमेश सैनी पिता का नाम: फूलचंद सैनी गृह संख्या : 547 उम्र : 26 लिंग : पुरुष	फोटो उपलब्ध	373	ZIJ1262203	निर्वाचक का नाम : पुष्पा कुमारी पति का नाम: महेंद्र सैनी गृह संख्या : ढाणी छाबरी वाला उम्र : 31 लिंग : महिला	फोटो उपलब्ध
374	ZIJ1262195	निर्वाचक का नाम : पिंकी सैनी पति का नाम: मनोज कुमार सैनी गृह संख्या : ढाणी छाबरी वाली उम्र : 29 लिंग : महिला	फोटो उपलब्ध								

375	MYN1578749	निर्वाचक का नाम : सन्तोष पति का नाम: प्रहलाद गृह संख्या : 542 उम्र : 44 लिंग : महिला	फोटो उपलब्ध	376	ZIJ1039692	निर्वाचक का नाम : छाजु राम पिता का नाम: प्रभाती राम गृह संख्या : 547 उम्र : 66 लिंग : पुरुष	फोटो उपलब्ध	377	ZIJ1666437	निर्वाचक का नाम : मंजू सैनी पिता का नाम: राजेंद्र प्रसाद सैनी गृह संख्या : 547 उम्र : 28 लिंग : महिला	फोटो उपलब्ध
378	ZIJ1859958	निर्वाचक का नाम : रणजीत सैनी पिता का नाम: होशियार मल सैनी गृह संख्या : 547 उम्र : 27 लिंग : पुरुष	फोटो उपलब्ध	379	ZIJ1666411	निर्वाचक का नाम : अंजु सैनी पति का नाम: परमेश्वर सैनी गृह संख्या : 547 उम्र : 26 लिंग : महिला	फोटो उपलब्ध	380	ZIJ1666395	निर्वाचक का नाम : सुधा सैनी पति का नाम: सुरेश कुमार सैनी गृह संख्या : 547 उम्र : 24 लिंग : महिला	फोटो उपलब्ध
381	ZIJ1666460	निर्वाचक का नाम : मनीषा सैनी पति का नाम: रोहितास सैनी गृह संख्या : 547 उम्र : 23 लिंग : महिला	फोटो उपलब्ध	382	ZIJ1859925	निर्वाचक का नाम : नरेन्द्र कुमार सैनी पिता का नाम: होशियार सैनी गृह संख्या : 547 उम्र : 23 लिंग : पुरुष	फोटो उपलब्ध	383	ZIJ1781830	निर्वाचक का नाम : पूजा सैनी पिता का नाम: मूल चन्द सैनी गृह संख्या : 547 उम्र : 21 लिंग : महिला	फोटो उपलब्ध
384	RJ/04/026/492293	निर्वाचक का नाम : रामेश्वरी पति का नाम: मंगला गृह संख्या : 548 उम्र : 74 लिंग : महिला	फोटो उपलब्ध	385	RJ/04/026/492578	निर्वाचक का नाम : हरनारायण पिता का नाम: राम कुमार गृह संख्या : 548 उम्र : 72 लिंग : पुरुष	फोटो उपलब्ध	386	RJ/04/026/492254	निर्वाचक का नाम : राम कोरी पति का नाम: अर्जुन गृह संख्या : 548 उम्र : 70 लिंग : महिला	फोटो उपलब्ध
387	RJ/04/026/492310	निर्वाचक का नाम : बाबू लाल पिता का नाम: ग्यारसा राम गृह संख्या : 548 उम्र : 68 लिंग : पुरुष	फोटो उपलब्ध	388	RJ/04/026/492249	निर्वाचक का नाम : भागली देवी पति का नाम: बाबू लाल गृह संख्या : 548 उम्र : 67 लिंग : महिला	फोटो उपलब्ध	389	RJ/04/026/492654	निर्वाचक का नाम : तारा चन्द पिता का नाम: हीरा लाल गृह संख्या : 548 उम्र : 51 लिंग : पुरुष	फोटो उपलब्ध
390	MYN1828458	निर्वाचक का नाम : महावीर पिता का नाम: सांवलमल गृह संख्या : 548 उम्र : 50 लिंग : पुरुष	फोटो उपलब्ध	391	RJ/04/026/492549	निर्वाचक का नाम : लछमा पति का नाम: महावीर गृह संख्या : 548 उम्र : 50 लिंग : महिला	फोटो उपलब्ध	392	MYN1452713	निर्वाचक का नाम : कैलाश पिता का नाम: हरनारायण गृह संख्या : 548 उम्र : 46 लिंग : पुरुष	फोटो उपलब्ध
393	MYN1533918	निर्वाचक का नाम : राम सिंह पिता का नाम: हीरा लाल गृह संख्या : 548 उम्र : 44 लिंग : पुरुष	फोटो उपलब्ध	394	MYN1578988	निर्वाचक का नाम : विमला पति का नाम: कैलाश गृह संख्या : 548 उम्र : 44 लिंग : महिला	फोटो उपलब्ध	395	MYN1828466	निर्वाचक का नाम : राकेश पिता का नाम: बाबू लाल गृह संख्या : 548 उम्र : 40 लिंग : पुरुष	फोटो उपलब्ध
396	ZIJ0030643	निर्वाचक का नाम : तारा चन्द पिता का नाम: बाबू लाल गृह संख्या : 548 उम्र : 37 लिंग : पुरुष	फोटो उपलब्ध	397	ZIJ0166322	निर्वाचक का नाम : प्रताप पिता का नाम: बाबुलाल गृह संख्या : 548 उम्र : 35 लिंग : पुरुष	फोटो उपलब्ध	398	ZIJ0261735	निर्वाचक का नाम : दलीप कुमार पिता का नाम: बाबुलाल गृह संख्या : 548 उम्र : 35 लिंग : पुरुष	फोटो उपलब्ध
399	ZIJ0968040	निर्वाचक का नाम : मंजू देवी पति का नाम: दलीप गृह संख्या : 548 उम्र : 35 लिंग : महिला	फोटो उपलब्ध	400	ZIJ0694919	निर्वाचक का नाम : महेन्द्र पिता का नाम: अर्जुन गृह संख्या : 548 उम्र : 34 लिंग : पुरुष	फोटो उपलब्ध	401	ZIJ0877159	निर्वाचक का नाम : विनोद सैनी पति का नाम: प्रताप गृह संख्या : 548 उम्र : 34 लिंग : महिला	फोटो उपलब्ध
402	ZIJ0371146	निर्वाचक का नाम : प्रहलाद राम पिता का नाम: अर्जुन लाल गृह संख्या : 548 उम्र : 33 लिंग : पुरुष	फोटो उपलब्ध	403	ZIJ0371138	निर्वाचक का नाम : मन्नी देवी पति का नाम: राकेश गृह संख्या : 548 उम्र : 33 लिंग : महिला	फोटो उपलब्ध	404	ZIJ0694935	निर्वाचक का नाम : सिलोचना पिता का नाम: बाबु लाल गृह संख्या : 548 उम्र : 33 लिंग : महिला	फोटो उपलब्ध

405	ZIJ0968057	निर्वाचक का नाम : कविता देवी पति का नाम: ताराचंद सैनी गृह संख्या : 548 उम्र : 33 लिंग : महिला	फोटो उपलब्ध	406	ZIJ0773150	निर्वाचक का नाम : रामचन्द्र पिता का नाम: मूला राम गृह संख्या : 548 उम्र : 32 लिंग : पुरुष	फोटो उपलब्ध	407	ZIJ0459024	निर्वाचक का नाम : छोटे लाल पिता का नाम: हरनारायण गृह संख्या : 548 उम्र : 31 लिंग : पुरुष	फोटो उपलब्ध
408	ZIJ1666452	निर्वाचक का नाम : सुनीता सैनी पति का नाम: रामचंद्र सैनी गृह संख्या : 548 उम्र : 31 लिंग : महिला	फोटो उपलब्ध	409	ZIJ1670249	निर्वाचक का नाम : सरोज कुमारी पति का नाम: प्रहलाद राम सैनी गृह संख्या : 548 उम्र : 30 लिंग : महिला	फोटो उपलब्ध	410	ZIJ0968065	निर्वाचक का नाम : कविता सैनी पिता का नाम: ताराचंद सैनी गृह संख्या : 548 उम्र : 28 लिंग : महिला	फोटो उपलब्ध
411	ZIJ1262252	निर्वाचक का नाम : सोहन लाल सैनी पिता का नाम: महावीर प्रसाद गृह संख्या : 548 उम्र : 26 लिंग : पुरुष	फोटो उपलब्ध	412	ZIJ1181700	निर्वाचक का नाम : विकास कुमार सैनी पिता का नाम: ताराचंद सैनी गृह संख्या : 548 उम्र : 25 लिंग : पुरुष	फोटो उपलब्ध	413	ZIJ1670181	निर्वाचक का नाम : सज्जना सैनी पति का नाम: महेंद्र कुमार सैनी गृह संख्या : 548 उम्र : 25 लिंग : महिला	फोटो उपलब्ध
414	ZIJ1522705	निर्वाचक का नाम : विक्की कुमार सैनी पिता का नाम: ताराचंद सैनी गृह संख्या : 548 उम्र : 23 लिंग : पुरुष	फोटो उपलब्ध	415	ZIJ1669480	निर्वाचक का नाम : सुमिता देवी पति का नाम: राम सिंह सैनी गृह संख्या : 548 उम्र : 23 लिंग : महिला	फोटो उपलब्ध	416	RJ/04/026/492255	निर्वाचक का नाम : मनोहरी देवी पति का नाम: गोपी राम गृह संख्या : 549 उम्र : 64 लिंग : महिला	फोटो उपलब्ध
417	ZIJ0773168	निर्वाचक का नाम : उम्मेद कुमार पिता का नाम: गोपी राम गृह संख्या : 549 उम्र : 33 लिंग : पुरुष	फोटो उपलब्ध	418	ZIJ0838219	निर्वाचक का नाम : कृष्ण कुमार पिता का नाम: गोपीराम गृह संख्या : 549 उम्र : 29 लिंग : पुरुष	फोटो उपलब्ध	419	RJ/04/026/492538	निर्वाचक का नाम : गौरा पति का नाम: मंगेजा राम गृह संख्या : 550 उम्र : 60 लिंग : महिला	फोटो उपलब्ध
420	ZIJ0306984	निर्वाचक का नाम : मंगेजाराम पिता का नाम: ग्यारसीलाल गृह संख्या : 550 उम्र : 54 लिंग : पुरुष	फोटो उपलब्ध	421	RJ/04/026/492250	निर्वाचक का नाम : छोटी देवी पति का नाम: फूल चन्द गृह संख्या : 550 उम्र : 54 लिंग : महिला	फोटो उपलब्ध	422	MYN1828474	निर्वाचक का नाम : सुरेश पिता का नाम: मंगला गृह संख्या : 550 उम्र : 44 लिंग : पुरुष	फोटो उपलब्ध
423	MYN1828482	निर्वाचक का नाम : प्रेम लता पति का नाम: सुरेश गृह संख्या : 550 उम्र : 37 लिंग : महिला	फोटो उपलब्ध	424	ZIJ0968073	निर्वाचक का नाम : अनिल कुमार सैनी पिता का नाम: मंगला राम सैनी गृह संख्या : 550 उम्र : 35 लिंग : पुरुष	फोटो उपलब्ध	425	ZIJ0306975	निर्वाचक का नाम : सुण्डाराम पिता का नाम: मंगेजाराम गृह संख्या : 550 उम्र : 34 लिंग : पुरुष	फोटो उपलब्ध
426	ZIJ0968081	निर्वाचक का नाम : दिनेश कुमार पिता का नाम: मंगेजाराम गृह संख्या : 550 उम्र : 31 लिंग : पुरुष	फोटो उपलब्ध	427	ZIJ1784537	निर्वाचक का नाम : सुनीता सैनी पति का नाम: सुंडा राम गृह संख्या : 550 उम्र : 28 लिंग : महिला	फोटो उपलब्ध	428	ZIJ1784263	निर्वाचक का नाम : विनोद कुमार सैनी पिता का नाम: मंगेजा राम सैनी गृह संख्या : 550 उम्र : 26 लिंग : पुरुष	फोटो उपलब्ध
429	ZIJ1669464	निर्वाचक का नाम : प्रियंका सैनी पति का नाम: उम्मेद कुमार सैनी गृह संख्या : 550 उम्र : 25 लिंग : महिला	फोटो उपलब्ध	430	ZIJ1669381	निर्वाचक का नाम : जितेंद्र कुमार सैनी पिता का नाम: फूल चंद सैनी गृह संख्या : 550 उम्र : 22 लिंग : पुरुष	फोटो उपलब्ध	431	ZIJ1669332	निर्वाचक का नाम : अनिता कुमारी सैनी पिता का नाम: फूल चंद सैनी गृह संख्या : 550 उम्र : 21 लिंग : महिला	फोटो उपलब्ध
432	ZIJ1850080	निर्वाचक का नाम : अनिश सैनी पिता का नाम: सुरेश सैनी गृह संख्या : 550 उम्र : 19 लिंग : पुरुष	फोटो उपलब्ध	433	RJ/04/026/492258	निर्वाचक का नाम : माली देवी पति का नाम: बजरंग लाल गृह संख्या : 551 उम्र : 87 लिंग : महिला	फोटो उपलब्ध	434	RJ/04/026/492260	निर्वाचक का नाम : श्यो पाली पति का नाम: मुल चन्द गृह संख्या : 551 उम्र : 74 लिंग : महिला	फोटो उपलब्ध

435	RJ/04/026/492579	निर्वाचक का नाम : मनोहर लाल पिता का नाम: बजरंग लाल गृह संख्या : 551 उम्र : 74 लिंग : पुरुष	फोटो उपलब्ध	436	RJ/04/026/492703	निर्वाचक का नाम : गोपी राम पिता का नाम: ग्यारसी राम गृह संख्या : 551 उम्र : 74 लिंग : पुरुष	फोटो उपलब्ध	437	RJ/04/026/492257	निर्वाचक का नाम : छोटी देवी पति का नाम: सुवा राम गृह संख्या : 551 उम्र : 67 लिंग : महिला	फोटो उपलब्ध
438	RJ/04/026/492533	निर्वाचक का नाम : विदामी देवी पति का नाम: पूरण मल गृह संख्या : 551 उम्र : 64 लिंग : महिला	फोटो उपलब्ध	439	ZIJ0459040	निर्वाचक का नाम : पूर्णमल पिता का नाम: बजरंग लाल गृह संख्या : 551 उम्र : 63 लिंग : पुरुष	फोटो उपलब्ध	440	RJ/04/026/492535	निर्वाचक का नाम : तारामणी पति का नाम: मनोहर लाल गृह संख्या : 551 उम्र : 62 लिंग : महिला	फोटो उपलब्ध
441	RJ/04/026/492253	निर्वाचक का नाम : कमला देवी पति का नाम: चोध मल गृह संख्या : 551 उम्र : 58 लिंग : महिला	फोटो उपलब्ध	442	RJ/04/026/492686	निर्वाचक का नाम : मूल चन्द पिता का नाम: बजरंग लाल गृह संख्या : 551 उम्र : 57 लिंग : पुरुष	फोटो उपलब्ध	443	RJ/04/026/492261	निर्वाचक का नाम : गीगा राम पिता का नाम: बजरंग लाल गृह संख्या : 551 उम्र : 52 लिंग : पुरुष	फोटो उपलब्ध
444	ZIJ0331108	निर्वाचक का नाम : अर्जुन पिता का नाम: ग्यारसाराम गृह संख्या : 551 उम्र : 44 लिंग : पुरुष	फोटो उपलब्ध	445	MYN1828490	निर्वाचक का नाम : सुरेन्द्र पिता का नाम: मनोहर गृह संख्या : 551 उम्र : 37 लिंग : पुरुष	फोटो उपलब्ध	446	ZIJ0166330	निर्वाचक का नाम : संदीप कुमार पिता का नाम: मूलचन्द गृह संख्या : 551 उम्र : 35 लिंग : पुरुष	फोटो उपलब्ध
447	ZIJ0838227	निर्वाचक का नाम : राजेश्वरी पति का नाम: शीशराम गृह संख्या : 551 उम्र : 33 लिंग : महिला	फोटो उपलब्ध	448	ZIJ0306993	निर्वाचक का नाम : शीशराम पिता का नाम: पूरणमल गृह संख्या : 551 उम्र : 32 लिंग : पुरुष	फोटो उपलब्ध	449	ZIJ0459057	निर्वाचक का नाम : राजेश कुमार पिता का नाम: सुवा राम गृह संख्या : 551 उम्र : 31 लिंग : पुरुष	फोटो उपलब्ध
450	ZIJ0694950	निर्वाचक का नाम : विजेन्द्र पिता का नाम: मनोहर लाल गृह संख्या : 551 उम्र : 30 लिंग : पुरुष	फोटो उपलब्ध	451	ZIJ0968099	निर्वाचक का नाम : मनेष कुमार सैनी पिता का नाम: मूलचन्द सैनी गृह संख्या : 551 उम्र : 30 लिंग : पुरुष	फोटो उपलब्ध	452	ZIJ0773051	निर्वाचक का नाम : रतन लाल पिता का नाम: सुवा राम गृह संख्या : 551 उम्र : 29 लिंग : पुरुष	फोटो उपलब्ध
453	ZIJ0968107	निर्वाचक का नाम : सुशीला देवी पति का नाम: संदीप कुमार सैनी गृह संख्या : 551 उम्र : 28 लिंग : महिला	फोटो उपलब्ध	454	ZIJ1670223	निर्वाचक का नाम : सोनिया सैनी पति का नाम: राजेश कुमार गृह संख्या : 551 उम्र : 27 लिंग : महिला	फोटो उपलब्ध	455	ZIJ1517036	निर्वाचक का नाम : किरण कुमारी सैनी पिता का नाम: गोपी राम सैनी गृह संख्या : 551 उम्र : 26 लिंग : महिला	फोटो उपलब्ध
456	ZIJ1181726	निर्वाचक का नाम : महेश कुमार सैनी पिता का नाम: गिगाराम सैनी गृह संख्या : 551 उम्र : 25 लिंग : पुरुष	फोटो उपलब्ध	457	ZIJ1670157	निर्वाचक का नाम : पूजा कुमारी पति का नाम: सुभाष सैनी गृह संख्या : 551 उम्र : 22 लिंग : महिला	फोटो उपलब्ध	458	ZIJ1543115	निर्वाचक का नाम : रमेश कुमार सैनी पिता का नाम: गीगा राम सैनी गृह संख्या : 551 उम्र : 21 लिंग : पुरुष	फोटो उपलब्ध
459	ZIJ1670322	निर्वाचक का नाम : दीपचन्द सैनी पिता का नाम: ओमप्रकाश सैनी गृह संख्या : 552 उम्र : 29 लिंग : पुरुष	फोटो उपलब्ध	460	ZIJ1849264	निर्वाचक का नाम : संजय कुमार सैनी पिता का नाम: कैलाश चन्द सैनी गृह संख्या : 552 उम्र : 20 लिंग : पुरुष	फोटो उपलब्ध	461	ZIJ1887157	निर्वाचक का नाम : विक्रम सैनी पिता का नाम: पूरण मल सैनी गृह संख्या : 743 उम्र : 25 लिंग : पुरुष	फोटो उपलब्ध
462	ZIJ1422575	निर्वाचक का नाम : नरेंद्र कुमार सैनी पिता का नाम: कैलाश चंद सैनी गृह संख्या : वार्ड नं. 9 उम्र : 23 लिंग : पुरुष	फोटो उपलब्ध	463	ZIJ1768597	निर्वाचक का नाम : विजेंद्र सैनी पिता का नाम: ओमप्रकाश सैनी गृह संख्या : वार्ड नं. 15 उम्र : 25 लिंग : पुरुष	फोटो उपलब्ध				

464 निर्वाचक का नाम : नाथा पिता का नाम: माला गृह संख्या : 646 उम्र : 74 लिंग : पुरुष	RJ/04/026/495424	465 निर्वाचक का नाम : शंकर पिता का नाम: माला गृह संख्या : 646 उम्र : 71 लिंग : पुरुष	MYN1578830	466 निर्वाचक का नाम : रूडी पिता का नाम: नाथा गृह संख्या : 646 उम्र : 70 लिंग : महिला	RJ/04/026/495086
467 निर्वाचक का नाम : घासी राम सैनी पिता का नाम: माला राम सैनी गृह संख्या : 646 उम्र : 67 लिंग : पुरुष	ZIJ1682111	468 निर्वाचक का नाम : चौधू पिता का नाम: छोटू गृह संख्या : 646 उम्र : 60 लिंग : पुरुष	RJ/04/026/495099	469 निर्वाचक का नाम : मनकोरी पिता का नाम: धीसा गृह संख्या : 646 उम्र : 60 लिंग : महिला	RJ/04/026/495080
470 निर्वाचक का नाम : बिमला पिता का नाम: चौधू गृह संख्या : 646 उम्र : 56 लिंग : महिला	RJ/04/026/495421	471 निर्वाचक का नाम : बद्री प्रसाद पिता का नाम: नाथूराम गृह संख्या : 646 उम्र : 44 लिंग : पुरुष	MYN1579226	472 निर्वाचक का नाम : सरिता देवी पिता का नाम: बद्री प्रसाद गृह संख्या : 646 उम्र : 36 लिंग : महिला	ZIJ1045582
473 निर्वाचक का नाम : सुमन कुमारी पिता का नाम: नाथू राम सैनी गृह संख्या : 646 उम्र : 34 लिंग : महिला	ZIJ1045673	474 निर्वाचक का नाम : किरण कुमारी पिता का नाम: घासीराम गृह संख्या : 646 उम्र : 33 लिंग : महिला	ZIJ0519173	475 निर्वाचक का नाम : रमेश कुमार पिता का नाम: घासीराम गृह संख्या : 646 उम्र : 33 लिंग : पुरुष	ZIJ0307377
476 निर्वाचक का नाम : शेर सिंह पिता का नाम: घासीराम गृह संख्या : 646 उम्र : 32 लिंग : पुरुष	ZIJ0519181	477 निर्वाचक का नाम : पूरण मल पिता का नाम: चौधमल गृह संख्या : 646 उम्र : 31 लिंग : पुरुष	ZIJ0519165	478 निर्वाचक का नाम : रामनिवास पिता का नाम: नाथूराम गृह संख्या : 646 उम्र : 31 लिंग : पुरुष	ZIJ0345835
479 निर्वाचक का नाम : सुशीला पिता का नाम: चौधमल गृह संख्या : 646 उम्र : 30 लिंग : महिला	ZIJ0968123	480 निर्वाचक का नाम : बनवारी लाल सैनी पिता का नाम: नाथू राम सैनी गृह संख्या : 646 उम्र : 29 लिंग : पुरुष	ZIJ1045509	481 निर्वाचक का नाम : सरोज सैनी पिता का नाम: नाथू राम सैनी गृह संख्या : 646 उम्र : 29 लिंग : महिला	ZIJ1045665
482 निर्वाचक का नाम : सुनिल कुमार पिता का नाम: चौधमल गृह संख्या : 646 उम्र : 28 लिंग : पुरुष	ZIJ0968131	483 निर्वाचक का नाम : बबीता देवी पिता का नाम: रमेश कुमार सैनी गृह संख्या : 646 उम्र : 25 लिंग : महिला	ZIJ1681691	484 निर्वाचक का नाम : बोदु पिता का नाम: गणपत गृह संख्या : 647 उम्र : 72 लिंग : पुरुष	RJ/04/026/495447
485 निर्वाचक का नाम : ज्यानकी पिता का नाम: बोदु गृह संख्या : 647 उम्र : 69 लिंग : महिला	RJ/04/026/495419	486 निर्वाचक का नाम : सेडु पिता का नाम: गणपत गृह संख्या : 647 उम्र : 66 लिंग : पुरुष	RJ/04/026/495211	487 निर्वाचक का नाम : बिमला पिता का नाम: सेडु गृह संख्या : 647 उम्र : 63 लिंग : महिला	RJ/04/026/495374
488 निर्वाचक का नाम : कैलाशचंद पिता का नाम: बोदूराम गृह संख्या : 647 उम्र : 48 लिंग : पुरुष	RJ/04/026/495744	489 निर्वाचक का नाम : सज्जन पिता का नाम: सेडु गृह संख्या : 647 उम्र : 44 लिंग : पुरुष	MYN1614098	490 निर्वाचक का नाम : अशोक कुमार पिता का नाम: बोदूराम गृह संख्या : 647 उम्र : 40 लिंग : पुरुष	ZIJ0166751
491 निर्वाचक का नाम : कन्हैया लाल पिता का नाम: सेडू राम गृह संख्या : 647 उम्र : 34 लिंग : पुरुष	ZIJ0519207	492 निर्वाचक का नाम : जितेंद्र कुमार सैनी पिता का नाम: सेडू राम सैनी गृह संख्या : 647 उम्र : 33 लिंग : पुरुष	ZIJ1198100	493 निर्वाचक का नाम : महेंद्र कुमार सैनी पिता का नाम: सेडू राम सैनी गृह संख्या : 647 उम्र : 30 लिंग : पुरुष	ZIJ0968149

494	ZIJ0968164	निर्वाचक का नाम : सुरेश कुमार पिता का नाम: बोदू राम गृह संख्या : 647 उम्र : 27 लिंग : पुरुष	495	ZIJ1036383	निर्वाचक का नाम : राधे श्याम सैनी पिता का नाम: मंगला राम सैनी गृह संख्या : 647 उम्र : 26 लिंग : पुरुष	496	ZIJ1043223	निर्वाचक का नाम : विनोद कुमार सैनी पिता का नाम: मंगला राम सैनी गृह संख्या : 647 उम्र : 26 लिंग : पुरुष
497	ZIJ1882992	निर्वाचक का नाम : प्रभात पिता का नाम: भगवाना गृह संख्या : 648 उम्र : 80 लिंग : पुरुष	498	ZIJ1883008	निर्वाचक का नाम : माली पति का नाम: प्रभात गृह संख्या : 648 उम्र : 78 लिंग : महिला	499	RJ/04/026/495180	निर्वाचक का नाम : डालु पिता का नाम: जेदाराम गृह संख्या : 648 उम्र : 71 लिंग : पुरुष
500	RJ/04/026/495171	निर्वाचक का नाम : रूकमणी पति का नाम: डालु गृह संख्या : 648 उम्र : 68 लिंग : महिला	501	RJ/04/026/495168	निर्वाचक का नाम : मिश्री पति का नाम: भीवा गृह संख्या : 648 उम्र : 64 लिंग : महिला	502	ZIJ1883230	निर्वाचक का नाम : कालु राम पिता का नाम: प्रभाता राम गृह संख्या : 648 उम्र : 57 लिंग : पुरुष
503	ZIJ1584390	निर्वाचक का नाम : फूलचंद पिता का नाम: जेदाराम सैनी गृह संख्या : 648 उम्र : 56 लिंग : पुरुष	504	ZIJ1883248	निर्वाचक का नाम : सावत्री पति का नाम: कालु गृह संख्या : 648 उम्र : 54 लिंग : महिला	505	RJ/04/026/495176	निर्वाचक का नाम : कमली पति का नाम: फुला गृह संख्या : 648 उम्र : 53 लिंग : महिला
506	ZIJ1685551	निर्वाचक का नाम : राजेन्द्र प्रसाद पिता का नाम: जोधा राम सैनी गृह संख्या : 648 उम्र : 50 लिंग : पुरुष	507	MYN1453547	निर्वाचक का नाम : सुशिला पति का नाम: राजेन्द्र गृह संख्या : 648 उम्र : 47 लिंग : महिला	508	MYN1453554	निर्वाचक का नाम : बाबूलाल सैनी पिता का नाम: पुष्कर लाल सैनी गृह संख्या : 648 उम्र : 43 लिंग : पुरुष
509	ZIJ1087352	निर्वाचक का नाम : नरेन्द्रकुमार सैनी पिता का नाम: डालु राम गृह संख्या : 648 उम्र : 36 लिंग : पुरुष	510	ZIJ1057264	निर्वाचक का नाम : रीना कुमारी पति का नाम: बाबूलाल सैनी गृह संख्या : 648 उम्र : 35 लिंग : महिला	511	ZIJ1045442	निर्वाचक का नाम : किशोर कुमार पिता का नाम: डालु राम सैनी गृह संख्या : 648 उम्र : 34 लिंग : पुरुष
512	WHK1408848	निर्वाचक का नाम : संतरा कुमारी सैनी पति का नाम: किशोर कुमार गृह संख्या : 648 उम्र : 34 लिंग : महिला	513	ZIJ0519223	निर्वाचक का नाम : झुंथा राम पिता का नाम: भीवाराम गृह संख्या : 648 उम्र : 31 लिंग : पुरुष	514	ZIJ1262260	निर्वाचक का नाम : अनामिका सैनी पति का नाम: नरेन्द्र कुमार सैनी गृह संख्या : 648 उम्र : 31 लिंग : महिला
515	ZIJ0731158	निर्वाचक का नाम : सुरेश कुमार पिता का नाम: भीवाराम गृह संख्या : 648 उम्र : 30 लिंग : पुरुष	516	ZIJ1045525	निर्वाचक का नाम : प्रकाश चंद सैनी पिता का नाम: डालु राम सैनी गृह संख्या : 648 उम्र : 30 लिंग : पुरुष	517	ZIJ1685072	निर्वाचक का नाम : पूजा सैनी पति का नाम: सुरेश कुमार सैनी गृह संख्या : 648 उम्र : 29 लिंग : महिला
518	ZIJ1353424	निर्वाचक का नाम : सुभाष चन्द सैनी पिता का नाम: कालु राम सैनी गृह संख्या : 648 उम्र : 25 लिंग : पुरुष	519	ZIJ1569656	निर्वाचक का नाम : अंकित सैनी पिता का नाम: कालु राम सैनी गृह संख्या : 648 उम्र : 22 लिंग : पुरुष	520	ZIJ1861491	निर्वाचक का नाम : राहुल सैनी पिता का नाम: राजेन्द्र प्रसाद सैनी गृह संख्या : 648 उम्र : 19 लिंग : पुरुष
521	RJ/04/026/495071	निर्वाचक का नाम : दुर्गा पति का नाम: प्रभु गृह संख्या : 649 उम्र : 81 लिंग : महिला	522	RJ/04/026/49509	निर्वाचक का नाम : श्रवणी पति का नाम: हीरा गृह संख्या : 649 उम्र : 58 लिंग : महिला	523	RJ/04/026/495088	निर्वाचक का नाम : नानुडी पति का नाम: सांवर गृह संख्या : 649 उम्र : 53 लिंग : महिला

524	RJ/04/026/495505	निर्वाचक का नाम : कमली पति का नाम: मुला गृह संख्या : 649 उम्र : 53 लिंग : महिला	फोटो उपलब्ध	525	RJ/04/026/495146	निर्वाचक का नाम : मुला पिता का नाम: झाबर गृह संख्या : 649 उम्र : 48 लिंग : पुरुष	फोटो उपलब्ध	526	MYN1453505	निर्वाचक का नाम : संजू देवी पति का नाम: भोमाराम गृह संख्या : 649 उम्र : 45 लिंग : महिला	फोटो उपलब्ध
527	ZIJ0166660	निर्वाचक का नाम : मोहन लाल पिता का नाम: प्रभु राम गृह संख्या : 649 उम्र : 43 लिंग : पुरुष	फोटो उपलब्ध	528	MYN1829076	निर्वाचक का नाम : सुमन देवी पति का नाम: मोहन लाल गृह संख्या : 649 उम्र : 41 लिंग : महिला	फोटो उपलब्ध	529	MYN1829084	निर्वाचक का नाम : मुकेश कुमार पिता का नाम: प्रभुराम गृह संख्या : 649 उम्र : 38 लिंग : पुरुष	फोटो उपलब्ध
530	ZIJ0835926	निर्वाचक का नाम : अनिता देवी पति का नाम: मुकेश कुमार गृह संख्या : 649 उम्र : 32 लिंग : महिला	फोटो उपलब्ध	531	ZIJ0519231	निर्वाचक का नाम : सुभाष चन्द पिता का नाम: हीरालाल गृह संख्या : 649 उम्र : 31 लिंग : पुरुष	फोटो उपलब्ध	532	ZIJ0695510	निर्वाचक का नाम : सुरेश कुमार पिता का नाम: मूलचन्द गृह संख्या : 649 उम्र : 30 लिंग : पुरुष	फोटो उपलब्ध
533	ZIJ0968180	निर्वाचक का नाम : महेन्द्र कुमार सैनी पिता का नाम: सांवर मल सैनी गृह संख्या : 649 उम्र : 27 लिंग : पुरुष	फोटो उपलब्ध	534	ZIJ1045517	निर्वाचक का नाम : नरेश कुमार सैनी पिता का नाम: हीरा लाल सैनी गृह संख्या : 649 उम्र : 27 लिंग : पुरुष	फोटो उपलब्ध	535	ZIJ1443910	निर्वाचक का नाम : संदीप कुमार सैनी पिता का नाम: मूलचंद सैनी गृह संख्या : 649 उम्र : 24 लिंग : पुरुष	फोटो उपलब्ध
536	ZIJ1430552	निर्वाचक का नाम : विजेंद्र कुमार पिता का नाम: सांवर मल सैनी गृह संख्या : 649 उम्र : 23 लिंग : पुरुष	फोटो उपलब्ध	537	ZIJ1427525	निर्वाचक का नाम : रोशन कुमार सैनी सैनी पिता का नाम: हीरा लाल सैनी गृह संख्या : 649 उम्र : 22 लिंग : पुरुष	फोटो उपलब्ध	538	ZIJ0968198	निर्वाचक का नाम : सरोज कुमारी पिता का नाम: मंगला राम गृह संख्या : 650 उम्र : 29 लिंग : महिला	फोटो उपलब्ध
539	ZIJ1198126	निर्वाचक का नाम : पोकर मल पिता का नाम: कालू राम गृह संख्या : 651 उम्र : 72 लिंग : पुरुष	फोटो उपलब्ध	540	ZIJ0166678	निर्वाचक का नाम : विमला देवी पति का नाम: सुरेशकुमार गृह संख्या : 651 उम्र : 48 लिंग : महिला	फोटो उपलब्ध	541	ZIJ1045590	निर्वाचक का नाम : दिनेश कुमार सैनी पिता का नाम: हरी राम सैनी गृह संख्या : 651 उम्र : 29 लिंग : पुरुष	फोटो उपलब्ध
542	ZIJ1135086	निर्वाचक का नाम : कृष्ण कुमार सैनी पिता का नाम: पोकर मल सैनी गृह संख्या : 651 उम्र : 26 लिंग : पुरुष	फोटो उपलब्ध	543	ZIJ1198134	निर्वाचक का नाम : विजेंद्र सैनी पिता का नाम: सुंदर लाल सैनी गृह संख्या : 651 उम्र : 26 लिंग : पुरुष	फोटो उपलब्ध	544	ZIJ1198308	निर्वाचक का नाम : ललिता सैनी पिता का नाम: हरिराम सैनी गृह संख्या : 651 उम्र : 26 लिंग : महिला	फोटो उपलब्ध
545	ZIJ1685049	निर्वाचक का नाम : सुमित्रा सैनी पति का नाम: राजेश कुमार सैनी गृह संख्या : 651 उम्र : 26 लिंग : महिला	फोटो उपलब्ध	546	ZIJ1513886	निर्वाचक का नाम : सोनू सैनी पिता का नाम: पवन कुमार गृह संख्या : 651, उम्र : 24 लिंग : महिला	फोटो उपलब्ध	547	ZIJ1621911	निर्वाचक का नाम : रिकू सैनी पिता का नाम: तेजपाल सैनी सैनी गृह संख्या : 651 उम्र : 24 लिंग : पुरुष	फोटो उपलब्ध
548	ZIJ1685866	निर्वाचक का नाम : गौरव सैनी पिता का नाम: सुंदर लाल सैनी गृह संख्या : 651 उम्र : 24 लिंग : पुरुष	फोटो उपलब्ध	549	ZIJ1512235	निर्वाचक का नाम : ओम प्रकाश सैनी पिता का नाम: पवन कुमार सैनी गृह संख्या : 651 उम्र : 23 लिंग : पुरुष	फोटो उपलब्ध	550	ZIJ1681782	निर्वाचक का नाम : नीलम सैनी पिता का नाम: हजारी लाल सैनी गृह संख्या : 651 उम्र : 23 लिंग : महिला	फोटो उपलब्ध
551	ZIJ1685007	निर्वाचक का नाम : रेणु सैनी पिता का नाम: हरि राम सैनी गृह संख्या : 651 उम्र : 23 लिंग : महिला	फोटो उपलब्ध	552	ZIJ1685882	निर्वाचक का नाम : राहुल सैनी पिता का नाम: सुंदर लाल सैनी गृह संख्या : 651 उम्र : 23 लिंग : पुरुष	फोटो उपलब्ध	553	ZIJ1681766	निर्वाचक का नाम : चन्दा सैनी पिता का नाम: नरेश कुमार सैनी गृह संख्या : 651 उम्र : 21 लिंग : महिला	फोटो उपलब्ध

554	ZIJ1725779
निर्वाचक का नाम : रघु सैनी पिता का नाम: भागीरथ मल सैनी गृह संख्या : 651 उम्र : 20 लिंग : पुरुष	फोटो उपलब्ध

555	ZIJ1198142
निर्वाचक का नाम : विकास कुमार पिता का नाम: पाला राम गृह संख्या : 665 उम्र : 25 लिंग : पुरुष	फोटो उपलब्ध

556	ZIJ0030965
निर्वाचक का नाम : सुरेश कुमार पिता का नाम: प्रभुराम गृह संख्या : 708 उम्र : 50 लिंग : पुरुष	फोटो उपलब्ध

557	RJ/04/026/495662
निर्वाचक का नाम : भोमा राम पिता का नाम: प्रभुराम गृह संख्या : 708 उम्र : 49 लिंग : पुरुष	फोटो उपलब्ध

558	ZIJ0773564
निर्वाचक का नाम : मदन लाल पिता का नाम: प्रभु दयाल गृह संख्या : 708 उम्र : 30 लिंग : पुरुष	फोटो उपलब्ध

559	ZIJ0968206
निर्वाचक का नाम : विकास सैनी पिता का नाम: सुरेश कुमार गृह संख्या : 708 उम्र : 27 लिंग : पुरुष	फोटो उपलब्ध

560	ZIJ1430388
निर्वाचक का नाम : निकिता कुमारी सैनी पिता का नाम: भोमा राम सैनी गृह संख्या : 708 उम्र : 22 लिंग : महिला	फोटो उपलब्ध

561	ZIJ1262278
निर्वाचक का नाम : सरोज सैनी पति का नाम: झूथा राम सैनी गृह संख्या : ढाणी हरयाला उम्र : 32 लिंग : महिला	फोटो उपलब्ध

562	ZIJ1650571
निर्वाचक का नाम : प्रियंका सैनी सैनी माता का नाम: नानाची सैनी गृह संख्या : धनी हरयाला उम्र : 23 लिंग : महिला	फोटो उपलब्ध

563	ZIJ1421924	निर्वाचक का नाम : सुनील कुमार सैनी पिता का नाम: सीताराम सैनी गृह संख्या : 556 उम्र : 23 लिंग : पुरुष	फोटो उपलब्ध	564	ZIJ1417005	निर्वाचक का नाम : पूनम कुमारी सैनी पिता का नाम: दुर्गा प्रसाद सैनी गृह संख्या : 556 उम्र : 22 लिंग : महिला	फोटो उपलब्ध	565	ZIJ1598309	निर्वाचक का नाम : कंचन कुमारी सैनी पिता का नाम: दुर्गा प्रसाद सैनी गृह संख्या : 556 उम्र : 21 लिंग : महिला	फोटो उपलब्ध
566	ZIJ1181742	निर्वाचक का नाम : रितु शर्मा पति का नाम: श्रवण शर्मा गृह संख्या : 560 उम्र : 30 लिंग : महिला	फोटो उपलब्ध	567	ZIJ1569664	निर्वाचक का नाम : महेंद्र कुमार पिता का नाम: गिरधारी सैनी गृह संख्या : 560 उम्र : 28 लिंग : पुरुष	फोटो उपलब्ध	568	ZIJ0519199	निर्वाचक का नाम : धन्नी पिता का नाम: बोटू राम गृह संख्या : 647 उम्र : 31 लिंग : महिला	फोटो उपलब्ध
569	RJ/04/026/495507	निर्वाचक का नाम : रामेश्वर पिता का नाम: सुरजा गृह संख्या : 650 उम्र : 66 लिंग : पुरुष	फोटो उपलब्ध	570	RJ/04/026/495510	निर्वाचक का नाम : पतासी पति का नाम: रामेश्वर गृह संख्या : 650 उम्र : 63 लिंग : महिला	फोटो उपलब्ध	571	RJ/04/026/495522	निर्वाचक का नाम : श्योपाली पिता का नाम: मंगला गृह संख्या : 650 उम्र : 61 लिंग : पुरुष	फोटो उपलब्ध
572	MYN1453562	निर्वाचक का नाम : महावीर पिता का नाम: सुरजा गृह संख्या : 650 उम्र : 58 लिंग : पुरुष	फोटो उपलब्ध	573	RJ/04/026/495508	निर्वाचक का नाम : कमला पति का नाम: महावीर गृह संख्या : 650 उम्र : 56 लिंग : महिला	फोटो उपलब्ध	574	RJ/04/026/495694	निर्वाचक का नाम : श्रवण कुमार पिता का नाम: रामेश्वर लाल गृह संख्या : 650 उम्र : 45 लिंग : पुरुष	फोटो उपलब्ध
575	MYN1829092	निर्वाचक का नाम : अर्जुन लाल पिता का नाम: रामेश्वर लाल गृह संख्या : 650 उम्र : 38 लिंग : पुरुष	फोटो उपलब्ध	576	ZIJ0576710	निर्वाचक का नाम : अंजू देवी पति का नाम: श्रवण कुमार गृह संख्या : 650 उम्र : 37 लिंग : महिला	फोटो उपलब्ध	577	RJ/04/026/495219	निर्वाचक का नाम : माली पति का नाम: गिरधारी गृह संख्या : 651 उम्र : 83 लिंग : महिला	फोटो उपलब्ध
578	RJ/04/026/495026	निर्वाचक का नाम : भोपाल पिता का नाम: कालु राम गृह संख्या : 651 उम्र : 83 लिंग : पुरुष	फोटो उपलब्ध	579	MYN1829100	निर्वाचक का नाम : दडकली पति का नाम: भोपाल गृह संख्या : 651 उम्र : 80 लिंग : महिला	फोटो उपलब्ध	580	RJ/04/026/495169	निर्वाचक का नाम : संतोष पति का नाम: पोकर गृह संख्या : 651 उम्र : 64 लिंग : महिला	फोटो उपलब्ध
581	MYN1696566	निर्वाचक का नाम : बनवारी पिता का नाम: गिरधारी गृह संख्या : 651 उम्र : 54 लिंग : पुरुष	फोटो उपलब्ध	582	RJ/04/026/495221	निर्वाचक का नाम : पतासी पति का नाम: बनवारी गृह संख्या : 651 उम्र : 52 लिंग : महिला	फोटो उपलब्ध	583	RJ/04/026/495245	निर्वाचक का नाम : हरि राम पिता का नाम: गिरधारी गृह संख्या : 651 उम्र : 52 लिंग : पुरुष	फोटो उपलब्ध
584	RJ/04/026/495147	निर्वाचक का नाम : पवन कुमार पिता का नाम: भोपाल गृह संख्या : 651 उम्र : 51 लिंग : पुरुष	फोटो उपलब्ध	585	RJ/04/026/495222	निर्वाचक का नाम : शारदा पति का नाम: हरि राम गृह संख्या : 651 उम्र : 50 लिंग : महिला	फोटो उपलब्ध	586	RJ/04/026/495229	निर्वाचक का नाम : सुन्दर पिता का नाम: गीरधारी गृह संख्या : 651 उम्र : 50 लिंग : पुरुष	फोटो उपलब्ध
587	MYN1453596	निर्वाचक का नाम : गीता पति का नाम: पवन कुमार गृह संख्या : 651 उम्र : 49 लिंग : महिला	फोटो उपलब्ध	588	RJ/04/026/495360	निर्वाचक का नाम : तेजा राम पिता का नाम: भोपाल राम गृह संख्या : 651 उम्र : 48 लिंग : पुरुष	फोटो उपलब्ध	589	MYN1696095	निर्वाचक का नाम : ग्यारसी लाल पिता का नाम: गिरधारी गृह संख्या : 651 उम्र : 48 लिंग : पुरुष	फोटो उपलब्ध
590	RJ/04/026/495610	निर्वाचक का नाम : सन्तरा पति का नाम: सुन्दर गृह संख्या : 651 उम्र : 47 लिंग : महिला	फोटो उपलब्ध	591	ZIJ1875756	निर्वाचक का नाम : हजारी लाल पिता का नाम: भोपाल राम गृह संख्या : 651 उम्र : 46 लिंग : पुरुष	फोटो उपलब्ध	592	MYN1453604	निर्वाचक का नाम : नानची पति का नाम: तेजा गृह संख्या : 651 उम्र : 45 लिंग : महिला	फोटो उपलब्ध

593	MYN1829118	निर्वाचक का नाम : नरेश कुमार पिता का नाम: भोपाल राम गृह संख्या : 651 उम्र : 45 लिंग : पुरुष	फोटो उपलब्ध	594	ZIJ0166777	निर्वाचक का नाम : घड़सीराम पिता का नाम: गिरधारी लाल गृह संख्या : 651 उम्र : 45 लिंग : पुरुष	फोटो उपलब्ध	595	MYN1453612	निर्वाचक का नाम : सन्तोष पति का नाम: हजारी गृह संख्या : 651 उम्र : 44 लिंग : महिला	फोटो उपलब्ध
596	MYN1829126	निर्वाचक का नाम : सरोज देवी पति का नाम: नरेश कुमार गृह संख्या : 651 उम्र : 43 लिंग : महिला	फोटो उपलब्ध	597	ZIJ0269779	निर्वाचक का नाम : भागीरथ मल सैनी पिता का नाम: गिरधारी लाल सैनी गृह संख्या : 651 उम्र : 42 लिंग : पुरुष	फोटो उपलब्ध	598	ZIJ0166769	निर्वाचक का नाम : कृष्णा पति का नाम: घड़सीराम गृह संख्या : 651 उम्र : 41 लिंग : महिला	फोटो उपलब्ध
599	ZIJ0166785	निर्वाचक का नाम : रेखा देवी पति का नाम: भागीरथ मल सैनी गृह संख्या : 651 उम्र : 41 लिंग : महिला	फोटो उपलब्ध	600	ZIJ0210724	निर्वाचक का नाम : सुमन पति का नाम: शीशराम गृह संख्या : 651 उम्र : 38 लिंग : महिला	फोटो उपलब्ध	601	ZIJ0695551	निर्वाचक का नाम : करण पिता का नाम: हरिराम गृह संख्या : 651 उम्र : 33 लिंग : पुरुष	फोटो उपलब्ध
602	ZIJ0519249	निर्वाचक का नाम : राजेश कुमार पिता का नाम: हरि राम गृह संख्या : 651 उम्र : 31 लिंग : पुरुष	फोटो उपलब्ध	603	RJ/04/026/495733	निर्वाचक का नाम : श्योपाल पिता का नाम: बलदेव गृह संख्या : 652 उम्र : 78 लिंग : पुरुष	फोटो उपलब्ध	604	RJ/04/026/495637	निर्वाचक का नाम : सुण्डा पिता का नाम: बलदेव गृह संख्या : 652 उम्र : 77 लिंग : पुरुष	फोटो उपलब्ध
605	RJ/04/026/495604	निर्वाचक का नाम : मन्ना राम पिता का नाम: बलदेव गृह संख्या : 652 उम्र : 76 लिंग : पुरुष	फोटो उपलब्ध	606	RJ/04/026/495218	निर्वाचक का नाम : सन्तली पति का नाम: सुण्डा गृह संख्या : 652 उम्र : 74 लिंग : महिला	फोटो उपलब्ध	607	RJ/04/026/495214	निर्वाचक का नाम : गीता पति का नाम: मन्ना राम गृह संख्या : 652 उम्र : 74 लिंग : महिला	फोटो उपलब्ध
608	RJ/04/026/495189	निर्वाचक का नाम : जीता पिता का नाम: बलदेव गृह संख्या : 652 उम्र : 69 लिंग : पुरुष	फोटो उपलब्ध	609	RJ/04/026/495299	निर्वाचक का नाम : रामप्यारी पति का नाम: प्रहलाद गृह संख्या : 652 उम्र : 69 लिंग : महिला	फोटो उपलब्ध	610	RJ/04/026/495192	निर्वाचक का नाम : सांवर मल पिता का नाम: बलदेव गृह संख्या : 652 उम्र : 67 लिंग : पुरुष	फोटो उपलब्ध
611	RJ/04/026/495527	निर्वाचक का नाम : श्रवणी पति का नाम: जीता गृह संख्या : 652 उम्र : 66 लिंग : महिला	फोटो उपलब्ध	612	RJ/04/026/495217	निर्वाचक का नाम : मीरा पति का नाम: सांवर मल गृह संख्या : 652 उम्र : 64 लिंग : महिला	फोटो उपलब्ध	613	RJ/04/026/495535	निर्वाचक का नाम : केदार पिता का नाम: मन्ना राम गृह संख्या : 652 उम्र : 54 लिंग : पुरुष	फोटो उपलब्ध
614	RJ/04/026/495615	निर्वाचक का नाम : संतोष पति का नाम: केदार गृह संख्या : 652 उम्र : 50 लिंग : महिला	फोटो उपलब्ध	615	MYN1453539	निर्वाचक का नाम : हरीराम पिता का नाम: श्योपाल गृह संख्या : 652 उम्र : 44 लिंग : पुरुष	फोटो उपलब्ध	616	MYN1453513	निर्वाचक का नाम : देवेन्द्र पिता का नाम: मन्नाराम गृह संख्या : 652 उम्र : 43 लिंग : पुरुष	फोटो उपलब्ध
617	ZIJ0030957	निर्वाचक का नाम : प्रेम देवी पति का नाम: हरीराम गृह संख्या : 652 उम्र : 41 लिंग : महिला	फोटो उपलब्ध	618	MYN1453521	निर्वाचक का नाम : प्रदीप सिंह सैनी पिता का नाम: प्रह्लाद राम सैनी गृह संख्या : 652 उम्र : 40 लिंग : पुरुष	फोटो उपलब्ध	619	ZIJ0519280	निर्वाचक का नाम : सरोज पति का नाम: प्रदीप गृह संख्या : 652 उम्र : 38 लिंग : महिला	फोटो उपलब्ध
620	ZIJ0092536	निर्वाचक का नाम : शिवराम पिता का नाम: सुण्डाराम गृह संख्या : 652 उम्र : 36 लिंग : पुरुष	फोटो उपलब्ध	621	ZIJ0307395	निर्वाचक का नाम : महेश कुमार पिता का नाम: जीताराम गृह संख्या : 652 उम्र : 35 लिंग : पुरुष	फोटो उपलब्ध	622	ZIJ0576728	निर्वाचक का नाम : शंकर लाल पिता का नाम: सांवर मल गृह संख्या : 652 उम्र : 33 लिंग : पुरुष	फोटो उपलब्ध

623	ZIJ0968214	निर्वाचक का नाम : जगदीश प्रसाद सैनी पिता का नाम: जीता राम गृह संख्या : 652 उम्र : 33 लिंग : पुरुष	फोटो उपलब्ध	624	ZIJ0968230	निर्वाचक का नाम : प्रेम देवी पति का नाम: शंकर लाल गृह संख्या : 652 उम्र : 33 लिंग : महिला	फोटो उपलब्ध	625	ZIJ1141456	निर्वाचक का नाम : नेपाल सिंह पिता का नाम: श्योपाल गृह संख्या : 652 उम्र : 32 लिंग : पुरुष	फोटो उपलब्ध
626	ZIJ0519264	निर्वाचक का नाम : रतन लाल पिता का नाम: श्योपाल राम गृह संख्या : 652 उम्र : 31 लिंग : पुरुष	फोटो उपलब्ध	627	ZIJ0968255	निर्वाचक का नाम : ममता कुमारी पिता का नाम: जीता राम गृह संख्या : 652 उम्र : 31 लिंग : महिला	फोटो उपलब्ध	628	ZIJ0695577	निर्वाचक का नाम : संजय कुमार पिता का नाम: प्रहलाद राम गृह संख्या : 652 उम्र : 30 लिंग : पुरुष	फोटो उपलब्ध
629	ZIJ0968271	निर्वाचक का नाम : सुभाष चन्द्र पिता का नाम: केदार मॉल गृह संख्या : 652 उम्र : 28 लिंग : पुरुष	फोटो उपलब्ध	630	ZIJ0968289	निर्वाचक का नाम : पूरण मल पिता का नाम: केदार मल गृह संख्या : 652 उम्र : 28 लिंग : पुरुष	फोटो उपलब्ध	631	ZIJ0968297	निर्वाचक का नाम : उर्मिला कुमारी पिता का नाम: सांवर मल गृह संख्या : 652 उम्र : 27 लिंग : महिला	फोटो उपलब्ध
632	ZIJ1769819	निर्वाचक का नाम : अनिता कुमारी सैनी पिता का नाम: सांवर मल सैनी गृह संख्या : 652 उम्र : 26 लिंग : महिला	फोटो उपलब्ध	633	ZIJ1769801	निर्वाचक का नाम : पूजा सैनी पिता का नाम: सांवर मल सैनी गृह संख्या : 652 उम्र : 25 लिंग : महिला	फोटो उपलब्ध	634	ZIJ1769793	निर्वाचक का नाम : सुनिता सैनी पिता का नाम: सांवर मल सैनी गृह संख्या : 652 उम्र : 24 लिंग : महिला	फोटो उपलब्ध
635	ZIJ1791649	निर्वाचक का नाम : पतासी देवी पति का नाम: बोदू राम गृह संख्या : 653 उम्र : 86 लिंग : महिला	फोटो उपलब्ध	636	ZIJ1700160	निर्वाचक का नाम : बंशीधर पिता का नाम: केशा राम गृह संख्या : 653 उम्र : 74 लिंग : पुरुष	फोटो उपलब्ध	637	RJ/04/026/495240	निर्वाचक का नाम : शान्ती पति का नाम: बन्शी गृह संख्या : 653 उम्र : 71 लिंग : महिला	फोटो उपलब्ध
638	ZIJ1569672	निर्वाचक का नाम : भागली देवी पति का नाम: फूल चन्द सैनी गृह संख्या : 653 उम्र : 67 लिंग : महिला	फोटो उपलब्ध	639	ZIJ1563998	निर्वाचक का नाम : फूल चन्द सैनी पिता का नाम: बोदू राम सैनी गृह संख्या : 653 उम्र : 64 लिंग : पुरुष	फोटो उपलब्ध	640	RJ/04/026/495220	निर्वाचक का नाम : मुली पति का नाम: झुथा गृह संख्या : 653 उम्र : 63 लिंग : महिला	फोटो उपलब्ध
641	RJ/04/026/495188	निर्वाचक का नाम : झूथाराम पिता का नाम: केशाराम गृह संख्या : 653 उम्र : 50 लिंग : पुरुष	फोटो उपलब्ध	642	ZIJ0398974	निर्वाचक का नाम : विनोद कुमार पिता का नाम: नाथू राम गृह संख्या : 653 उम्र : 46 लिंग : पुरुष	फोटो उपलब्ध	643	MYN1829142	निर्वाचक का नाम : मंगलचन्द पिता का नाम: बन्सीराम गृह संख्या : 653 उम्र : 45 लिंग : पुरुष	फोटो उपलब्ध
644	MYN1578947	निर्वाचक का नाम : प्रकाश चंद सैनी पिता का नाम: फूल चंद सैनी गृह संख्या : 653 उम्र : 45 लिंग : पुरुष	फोटो उपलब्ध	645	MYN1453620	निर्वाचक का नाम : राधेश्याम पिता का नाम: बन्सीराम गृह संख्या : 653 उम्र : 44 लिंग : पुरुष	फोटो उपलब्ध	646	MYN1829134	निर्वाचक का नाम : संजू देवी पति का नाम: विनोद कुमार सैनी गृह संख्या : 653 उम्र : 43 लिंग : महिला	फोटो उपलब्ध
647	ZIJ0458133	निर्वाचक का नाम : इन्दू देवी पति का नाम: मंगल चन्द गृह संख्या : 653 उम्र : 40 लिंग : महिला	फोटो उपलब्ध	648	ZIJ0073031	निर्वाचक का नाम : महेश कुमार पिता का नाम: झूथाराम गृह संख्या : 653 उम्र : 38 लिंग : पुरुष	फोटो उपलब्ध	649	ZIJ0458125	निर्वाचक का नाम : संतोष देवी पति का नाम: राधेश्याम गृह संख्या : 653 उम्र : 35 लिंग : महिला	फोटो उपलब्ध
650	ZIJ0458141	निर्वाचक का नाम : कमला देवी पति का नाम: महेश कुमार गृह संख्या : 653 उम्र : 35 लिंग : महिला	फोटो उपलब्ध	651	ZIJ0576892	निर्वाचक का नाम : अन्जु देवी पति का नाम: प्रकाश चन्द्र गृह संख्या : 653 उम्र : 34 लिंग : महिला	फोटो उपलब्ध	652	ZIJ0307402	निर्वाचक का नाम : दयाराम पिता का नाम: झूथाराम गृह संख्या : 653 उम्र : 33 लिंग : पुरुष	फोटो उपलब्ध

653	ZIJ0773598	निर्वाचक का नाम : अन्जु देवी पति का नाम: दयाराम गृह संख्या : 653 उम्र : 31 लिंग : महिला	फोटो उपलब्ध	654	ZIJ1569680	निर्वाचक का नाम : प्रेमलता सैनी पति का नाम: शिबू दयाल सैनी गृह संख्या : 653 उम्र : 31 लिंग : महिला	फोटो उपलब्ध	655	ZIJ1717834	निर्वाचक का नाम : हिमांशु सैनी पिता का नाम: विनोद कुमार सैनी गृह संख्या : 653 उम्र : 20 लिंग : पुरुष	फोटो उपलब्ध
656	ZIJ1881788	निर्वाचक का नाम : यतन्द्र कुमार पिता का नाम: विनोद कुमार सैनी गृह संख्या : 653 उम्र : 19 लिंग : पुरुष	फोटो उपलब्ध	657	RJ/04/026/495719	निर्वाचक का नाम : गिरधारी पिता का नाम: भोलूराम गृह संख्या : 654 उम्र : 73 लिंग : पुरुष	फोटो उपलब्ध	658	RJ/04/026/495665	निर्वाचक का नाम : हणमान पिता का नाम: भोलु गृह संख्या : 654 उम्र : 72 लिंग : पुरुष	फोटो उपलब्ध
659	RJ/04/026/495300	निर्वाचक का नाम : फुली पति का नाम: गिरधारी गृह संख्या : 654 उम्र : 71 लिंग : महिला	फोटो उपलब्ध	660	RJ/04/026/495203	निर्वाचक का नाम : मुला पिता का नाम: भोलु गृह संख्या : 654 उम्र : 64 लिंग : पुरुष	फोटो उपलब्ध	661	MYN1534015	निर्वाचक का नाम : नोरंग लाल पिता का नाम: भोलू राम गृह संख्या : 654 उम्र : 61 लिंग : पुरुष	फोटो उपलब्ध
662	RJ/04/026/495298	निर्वाचक का नाम : मिश्री पति का नाम: मुला गृह संख्या : 654 उम्र : 61 लिंग : महिला	फोटो उपलब्ध	663	RJ/04/026/495296	निर्वाचक का नाम : माखली पति का नाम: नोरंग गृह संख्या : 654 उम्र : 59 लिंग : महिला	फोटो उपलब्ध	664	RJ/04/026/495556	निर्वाचक का नाम : लालचन्द पिता का नाम: भोलु गृह संख्या : 654 उम्र : 56 लिंग : पुरुष	फोटो उपलब्ध
665	RJ/04/026/495513	निर्वाचक का नाम : घोटी पति का नाम: लाल चन्द गृह संख्या : 654 उम्र : 51 लिंग : महिला	फोटो उपलब्ध	666	RJ/04/026/495394	निर्वाचक का नाम : तारा चन्द पिता का नाम: गीरधारी गृह संख्या : 654 उम्र : 50 लिंग : पुरुष	फोटो उपलब्ध	# 667	ZIJ1931989	निर्वाचक का नाम : श्रीराम सैनी पिता का नाम: गिरधारी लाल गृह संख्या : 654 उम्र : 46 लिंग : पुरुष	फोटो उपलब्ध
668	RJ/04/026/495696	निर्वाचक का नाम : सुनिता देवी पति का नाम: ताराचंद गृह संख्या : 654 उम्र : 45 लिंग : महिला	फोटो उपलब्ध	669	MYN1453646	निर्वाचक का नाम : सुमन पति का नाम: श्रीराम गृह संख्या : 654 उम्र : 44 लिंग : महिला	फोटो उपलब्ध	670	MYN1453638	निर्वाचक का नाम : भोमाराम पिता का नाम: हणमान गृह संख्या : 654 उम्र : 44 लिंग : पुरुष	फोटो उपलब्ध
671	ZIJ0099556	निर्वाचक का नाम : सुरेश कुमार पिता का नाम: नोरंग लाल गृह संख्या : 654 उम्र : 36 लिंग : पुरुष	फोटो उपलब्ध	672	ZIJ0968305	निर्वाचक का नाम : सुमन देवी पिता का नाम: भोमाराम गृह संख्या : 654 उम्र : 36 लिंग : महिला	फोटो उपलब्ध	673	ZIJ0398982	निर्वाचक का नाम : राजवीर पिता का नाम: मूलचन्द गृह संख्या : 654 उम्र : 33 लिंग : पुरुष	फोटो उपलब्ध
674	ZIJ0968321	निर्वाचक का नाम : सुनीता देवी पति का नाम: सुरेश कुमार गृह संख्या : 654 उम्र : 33 लिंग : महिला	फोटो उपलब्ध	675	ZIJ0458166	निर्वाचक का नाम : राम सिंह पिता का नाम: लालचन्द गृह संख्या : 654 उम्र : 32 लिंग : पुरुष	फोटो उपलब्ध	676	ZIJ0968347	निर्वाचक का नाम : शिम्भुदयाल पिता का नाम: नोरंग लाल गृह संख्या : 654 उम्र : 31 लिंग : पुरुष	फोटो उपलब्ध
677	ZIJ0695585	निर्वाचक का नाम : शैतान सिंह पिता का नाम: नोरंग लाल गृह संख्या : 654 उम्र : 30 लिंग : पुरुष	फोटो उपलब्ध	678	ZIJ0835934	निर्वाचक का नाम : अवदेश सैनी पिता का नाम: भागुराम सैनी गृह संख्या : 654 उम्र : 29 लिंग : पुरुष	फोटो उपलब्ध	679	ZIJ0968362	निर्वाचक का नाम : सुनिता सैनी पिता का नाम: लालचंद गृह संख्या : 654 उम्र : 28 लिंग : महिला	फोटो उपलब्ध
680	ZIJ0968370	निर्वाचक का नाम : रणवीर पिता का नाम: मूलचंद गृह संख्या : 654 उम्र : 27 लिंग : पुरुष	फोटो उपलब्ध	681	ZIJ1262294	निर्वाचक का नाम : विक्रम सैनी पिता का नाम: लाल चंद सैनी गृह संख्या : 654 उम्र : 26 लिंग : पुरुष	फोटो उपलब्ध	682	ZIJ1651330	निर्वाचक का नाम : सुशीला सैनी पति का नाम: रणवीर सैनी गृह संख्या : 654 उम्र : 26 लिंग : महिला	फोटो उपलब्ध

683	ZIJ1461219	निर्वाचक का नाम : सुषमा सैनी पिता का नाम: श्रीराम सैनी गृह संख्या : 654 उम्र : 23 लिंग : महिला	फोटो उपलब्ध	684	ZIJ1460567	निर्वाचक का नाम : विजय सैनी पिता का नाम: तारा चन्द सैनी गृह संख्या : 654 उम्र : 22 लिंग : पुरुष	फोटो उपलब्ध	685	RJ/04/026/495585	निर्वाचक का नाम : शीश राम पिता का नाम: श्योला गृह संख्या : 655 उम्र : 71 लिंग : पुरुष	फोटो उपलब्ध
686	RJ/04/026/495224	निर्वाचक का नाम : बसंती पति का नाम: शीश राम गृह संख्या : 655 उम्र : 68 लिंग : महिला	फोटो उपलब्ध	687	RJ/04/026/495689	निर्वाचक का नाम : जयराम पिता का नाम: शीशराम गृह संख्या : 655 उम्र : 50 लिंग : पुरुष	फोटो उपलब्ध	688	MYN1453661	निर्वाचक का नाम : सरोज पति का नाम: जयराम गृह संख्या : 655 उम्र : 44 लिंग : महिला	फोटो उपलब्ध
689	ZIJ0458174	निर्वाचक का नाम : शिम्भू सिंह पिता का नाम: शीशराम गृह संख्या : 655 उम्र : 34 लिंग : पुरुष	फोटो उपलब्ध	690	ZIJ0877563	निर्वाचक का नाम : सुमन देवी पति का नाम: शिम्भू सिंह गृह संख्या : 655 उम्र : 30 लिंग : महिला	फोटो उपलब्ध	691	ZIJ1569649	निर्वाचक का नाम : करण सैनी पिता का नाम: जयराम सैनी गृह संख्या : 655 उम्र : 21 लिंग : पुरुष	फोटो उपलब्ध
692	ZIJ1696657	निर्वाचक का नाम : काजोल सैनी पिता का नाम: जयराम सैनी गृह संख्या : 655 उम्र : 20 लिंग : महिला	फोटो उपलब्ध	693	ZIJ1890664	निर्वाचक का नाम : करीना सैनी पिता का नाम: जयराम सैनी गृह संख्या : 655 उम्र : 19 लिंग : महिला	फोटो उपलब्ध	694	RJ/04/026/495029	निर्वाचक का नाम : रूडा पिता का नाम: माला गृह संख्या : 656 उम्र : 67 लिंग : पुरुष	फोटो उपलब्ध
695	RJ/04/026/495055	निर्वाचक का नाम : रूडी पति का नाम: रूडा गृह संख्या : 656 उम्र : 62 लिंग : महिला	फोटो उपलब्ध	696	RJ/04/026/495654	निर्वाचक का नाम : सीताराम पिता का नाम: मूला गृह संख्या : 656 उम्र : 55 लिंग : पुरुष	फोटो उपलब्ध	697	RJ/04/026/495058	निर्वाचक का नाम : कमला पति का नाम: सीता राम गृह संख्या : 656 उम्र : 53 लिंग : महिला	फोटो उपलब्ध
698	ZIJ1678879	निर्वाचक का नाम : दुर्गा प्रसाद सैनी पिता का नाम: मुला गृह संख्या : 656 उम्र : 50 लिंग : पुरुष	फोटो उपलब्ध	699	ZIJ1045533	निर्वाचक का नाम : किशना राम सैनी पिता का नाम: माली राम सैनी गृह संख्या : 656 उम्र : 47 लिंग : पुरुष	फोटो उपलब्ध	700	RJ/04/026/495676	निर्वाचक का नाम : सरोज देवी पति का नाम: किशनाराम गृह संख्या : 656 उम्र : 47 लिंग : महिला	फोटो उपलब्ध
701	MYN1453679	निर्वाचक का नाम : सुमित्रा पति का नाम: दुर्गा प्रसाद गृह संख्या : 656 उम्र : 43 लिंग : महिला	फोटो उपलब्ध	702	ZIJ0073049	निर्वाचक का नाम : दिनेश कुमार पिता का नाम: रूडमल गृह संख्या : 656 उम्र : 37 लिंग : पुरुष	फोटो उपलब्ध	703	ZIJ0519298	निर्वाचक का नाम : राकेश कुमार सैनी पिता का नाम: रूरमल सैनी गृह संख्या : 656 उम्र : 31 लिंग : पुरुष	फोटो उपलब्ध
704	ZIJ1141472	निर्वाचक का नाम : सोनिया सैनी पति का नाम: दिनेश कुमार सैनी गृह संख्या : 656 उम्र : 30 लिंग : महिला	फोटो उपलब्ध	S 705	ZIJ0968388	निर्वाचक का नाम : पूजा सैनी पिता का नाम: सीताराम सैनी गृह संख्या : 656 उम्र : 28 लिंग : महिला	फोटो उपलब्ध	706	ZIJ0968404	निर्वाचक का नाम : रमेश कुमार पिता का नाम: रुडमल गृह संख्या : 656 उम्र : 27 लिंग : पुरुष	फोटो उपलब्ध
707	ZIJ0968396	निर्वाचक का नाम : कुलदीप कुमार पिता का नाम: किशनाराम गृह संख्या : 656 उम्र : 27 लिंग : पुरुष	फोटो उपलब्ध	708	ZIJ1511898	निर्वाचक का नाम : अजय कुमार सैनी पिता का नाम: किशना राम सैनी गृह संख्या : 656 उम्र : 24 लिंग : पुरुष	फोटो उपलब्ध	709	RJ/04/026/495512	निर्वाचक का नाम : बनारसी देवी पति का नाम: दुर्गा राम गृह संख्या : 657 उम्र : 73 लिंग : महिला	फोटो उपलब्ध
710	ZIJ1839539	निर्वाचक का नाम : सुरेन्द्र कुमार पिता का नाम: दुर्गा राम गृह संख्या : 657 उम्र : 56 लिंग : पुरुष	फोटो उपलब्ध	711	RJ/04/026/495009	निर्वाचक का नाम : धना पिता का नाम: दुर्गा गृह संख्या : 657 उम्र : 52 लिंग : पुरुष	फोटो उपलब्ध	712	MYN1453687	निर्वाचक का नाम : सरोज देवी पति का नाम: पप्पूराम गृह संख्या : 657 उम्र : 46 लिंग : महिला	फोटो उपलब्ध

713	RJ/04/026/495712	निर्वाचक का नाम : भंवर लाल पिता का नाम: दुर्गाप्रसाद गृह संख्या : 657 उम्र : 45 लिंग : पुरुष	714	MYN1696111	निर्वाचक का नाम : मनी देवी पति का नाम: धाराराम गृह संख्या : 657 उम्र : 44 लिंग : महिला	715	ZIJ0968412	निर्वाचक का नाम : राजेश कुमार सैनी पिता का नाम: सुरेन्द्र गृह संख्या : 657 उम्र : 27 लिंग : पुरुष
# 716	ZIJ0968420	निर्वाचक का नाम : प्रमोद कुमार सैनी पिता का नाम: रामलाल गृह संख्या : 658 उम्र : 29 लिंग : पुरुष	717	RJ/04/026/495130	निर्वाचक का नाम : सुखराम पिता का नाम: श्योपाल राम गृह संख्या : 659 उम्र : 47 लिंग : पुरुष	718	MYN1614163	निर्वाचक का नाम : मीना देवी पति का नाम: सुखराम गृह संख्या : 659 उम्र : 42 लिंग : महिला
719	ZIJ1585322	निर्वाचक का नाम : निर्मला सैनी पिता का नाम: सुखराम सैनी गृह संख्या : 659 उम्र : 21 लिंग : महिला	720	ZIJ1863992	निर्वाचक का नाम : उषा कुमारी सैनी पिता का नाम: सुखराम सैनी गृह संख्या : 659 उम्र : 19 लिंग : पुरुष	721	ZIJ1206358	निर्वाचक का नाम : मेवा देवी पति का नाम: गंगाराम सैनी गृह संख्या : 663 उम्र : 67 लिंग : महिला
722	ZIJ1206325	निर्वाचक का नाम : विजय सैनी पिता का नाम: गंगाराम सैनी गृह संख्या : 663 उम्र : 28 लिंग : पुरुष	723	ZIJ1198159	निर्वाचक का नाम : राकेश सैनी पिता का नाम: बाबू लाल सैनी गृह संख्या : 665 उम्र : 25 लिंग : पुरुष	724	ZIJ1415256	निर्वाचक का नाम : कौशल्या सैनी पति का नाम: महावीर प्रसाद सैनी गृह संख्या : 666 उम्र : 27 लिंग : महिला
725	ZIJ1867316	निर्वाचक का नाम : मुनेश सैनी पिता का नाम: घासीराम सैनी गृह संख्या : 666 उम्र : 21 लिंग : पुरुष	726	ZIJ1717461	निर्वाचक का नाम : रेणु सैनी पिता का नाम: सीता राम सैनी गृह संख्या : 666 उम्र : 20 लिंग : महिला	727	ZIJ1262351	निर्वाचक का नाम : सरोज सैनी पति का नाम: नरेन्द्र कुमार सैनी गृह संख्या : 668 उम्र : 31 लिंग : महिला
728	ZIJ1141514	निर्वाचक का नाम : मंजू देवी पति का नाम: कृष्ण कुमार गृह संख्या : 669 उम्र : 29 लिंग : महिला	729	ZIJ1141522	निर्वाचक का नाम : कृष्ण देवी पति का नाम: रोहितास कुमार सैनी गृह संख्या : 669 उम्र : 29 लिंग : महिला	730	ZIJ1141506	निर्वाचक का नाम : कुलदीप सैनी पिता का नाम: हरिराम सैनी गृह संख्या : 669 उम्र : 28 लिंग : पुरुष
731	ZIJ1207778	निर्वाचक का नाम : सचिन सैनी पिता का नाम: ओमप्रकाश सैनी गृह संख्या : 669 उम्र : 25 लिंग : पुरुष	732	ZIJ1777192	निर्वाचक का नाम : भागुराम सैनी पिता का नाम: भोलुराम गृह संख्या : धनी घाटीवाला उम्र : 61 लिंग : पुरुष	733	ZIJ1777184	निर्वाचक का नाम : छोटी देवी पति का नाम: भागुराम सैनी गृह संख्या : धनी घाटीवाला उम्र : 58 लिंग : महिला
734	ZIJ1207810	निर्वाचक का नाम : रणवीर सैनी पिता का नाम: पूरन मल सैनी गृह संख्या : वार्ड 09 उम्र : 26 लिंग : पुरुष						

735	ZIJ0968479	निर्वाचक का नाम : श्याम लाल पिता का नाम: नोरंग लाल गृह संख्या : 654 उम्र : 28 लिंग : पुरुष	फोटो उपलब्ध	736	RJ/04/026/495494	निर्वाचक का नाम : माला पिता का नाम: मांगू गृह संख्या : 663 उम्र : 84 लिंग : पुरुष	फोटो उपलब्ध	737	MYN1614999	निर्वाचक का नाम : मुली पिता का नाम: मालाराम गृह संख्या : 663 उम्र : 79 लिंग : पुरुष	फोटो उपलब्ध
738	RJ/04/026/495602	निर्वाचक का नाम : गंगा पिता का नाम: मांगू गृह संख्या : 663 उम्र : 64 लिंग : पुरुष	फोटो उपलब्ध	739	RJ/04/026/495616	निर्वाचक का नाम : बीरबल राम पिता का नाम: माला राम गृह संख्या : 663 उम्र : 47 लिंग : पुरुष	फोटो उपलब्ध	740	MYN1453695	निर्वाचक का नाम : सरिता देवी पति का नाम: रामजी लाल गृह संख्या : 663 उम्र : 46 लिंग : महिला	फोटो उपलब्ध
741	MYN1695238	निर्वाचक का नाम : अर्जुनलाल पिता का नाम: मालाराम गृह संख्या : 663 उम्र : 45 लिंग : पुरुष	फोटो उपलब्ध	742	MYN1579358	निर्वाचक का नाम : निरमला पति का नाम: बीरबल गृह संख्या : 663 उम्र : 45 लिंग : महिला	फोटो उपलब्ध	743	MYN1453703	निर्वाचक का नाम : किरणा पति का नाम: अर्जुन लाल गृह संख्या : 663 उम्र : 44 लिंग : महिला	फोटो उपलब्ध
744	ZIJ0073056	निर्वाचक का नाम : भागीरथ मल पिता का नाम: गंगाराम गृह संख्या : 663 उम्र : 36 लिंग : पुरुष	फोटो उपलब्ध	745	ZIJ0773606	निर्वाचक का नाम : रतन कुमार पिता का नाम: गंगा राम गृह संख्या : 663 उम्र : 29 लिंग : पुरुष	फोटो उपलब्ध	746	ZIJ1635895	निर्वाचक का नाम : मोहित सैनी पिता का नाम: बिरबल राम सैनी गृह संख्या : 663 उम्र : 23 लिंग : पुरुष	फोटो उपलब्ध
747	ZIJ1634948	निर्वाचक का नाम : रक्षा सैनी पिता का नाम: अर्जुन लाल सैनी गृह संख्या : 663 उम्र : 22 लिंग : महिला	फोटो उपलब्ध	748	ZIJ1634807	निर्वाचक का नाम : मीनू सैनी पिता का नाम: बिरबल राम सैनी गृह संख्या : 663 उम्र : 21 लिंग : महिला	फोटो उपलब्ध	749	RJ/04/026/495109	निर्वाचक का नाम : बाली पति का नाम: बिडदु गृह संख्या : 664 उम्र : 86 लिंग : महिला	फोटो उपलब्ध
750	RJ/04/026/495364	निर्वाचक का नाम : जगदीश पिता का नाम: धुडा गृह संख्या : 664 उम्र : 72 लिंग : पुरुष	फोटो उपलब्ध	751	RJ/04/026/495269	निर्वाचक का नाम : धापली पति का नाम: जगदीश गृह संख्या : 664 उम्र : 70 लिंग : महिला	फोटो उपलब्ध	752	RJ/04/026/495267	निर्वाचक का नाम : सुगना पिता का नाम: धुडा गृह संख्या : 664 उम्र : 62 लिंग : पुरुष	फोटो उपलब्ध
753	RJ/04/026/495414	निर्वाचक का नाम : सुमित्रा पति का नाम: सुगना गृह संख्या : 664 उम्र : 60 लिंग : महिला	फोटो उपलब्ध	754	MYN1534023	निर्वाचक का नाम : पूरण पिता का नाम: बिडदू गृह संख्या : 664 उम्र : 44 लिंग : पुरुष	फोटो उपलब्ध	755	ZIJ0210732	निर्वाचक का नाम : रणजीत पिता का नाम: जगदीश प्रसाद गृह संख्या : 664 उम्र : 39 लिंग : पुरुष	फोटो उपलब्ध
756	ZIJ0835959	निर्वाचक का नाम : सुनीता देवी पति का नाम: पूर्णमल गृह संख्या : 664 उम्र : 37 लिंग : महिला	फोटो उपलब्ध	757	ZIJ0307411	निर्वाचक का नाम : राम सिंह पिता का नाम: जगदीश प्रसाद गृह संख्या : 664 उम्र : 32 लिंग : पुरुष	फोटो उपलब्ध	758	ZIJ0968438	निर्वाचक का नाम : सुमन देवी पति का नाम: रणजीत गृह संख्या : 664 उम्र : 30 लिंग : महिला	फोटो उपलब्ध
759	ZIJ1415462	निर्वाचक का नाम : सुमन सैनी पति का नाम: विक्रम सैनी गृह संख्या : 664 उम्र : 30 लिंग : महिला	फोटो उपलब्ध	760	ZIJ0773614	निर्वाचक का नाम : फतेह चन्द पिता का नाम: जगदीश प्रसाद गृह संख्या : 664 उम्र : 29 लिंग : पुरुष	फोटो उपलब्ध	761	ZIJ0773622	निर्वाचक का नाम : भूरा राम पिता का नाम: जगदीश प्रसाद गृह संख्या : 664 उम्र : 29 लिंग : पुरुष	फोटो उपलब्ध
762	ZIJ0773630	निर्वाचक का नाम : विक्रम सैनी पिता का नाम: सुगना राम सैनी गृह संख्या : 664 उम्र : 25 लिंग : पुरुष	फोटो उपलब्ध	763	RJ/04/026/495398	निर्वाचक का नाम : सरस्वती पति का नाम: माला गृह संख्या : 665 उम्र : 89 लिंग : महिला	फोटो उपलब्ध	764	RJ/04/026/495498	निर्वाचक का नाम : श्रवणी पति का नाम: माडु गृह संख्या : 665 उम्र : 84 लिंग : महिला	फोटो उपलब्ध

765	RJ/04/026/495603	निर्वाचक का नाम : पाला राम पिता का नाम: माडु गृह संख्या : 665 उम्र : 51 लिंग : पुरुष	फोटो उपलब्ध	766	RJ/04/026/495423	निर्वाचक का नाम : सुप्यार पति का नाम: कालू राम गृह संख्या : 665 उम्र : 51 लिंग : महिला	फोटो उपलब्ध	767	MYN1453711	निर्वाचक का नाम : जीताराम पिता का नाम: माडूराम गृह संख्या : 665 उम्र : 50 लिंग : पुरुष	फोटो उपलब्ध
768	MYN1614510	निर्वाचक का नाम : सरोज देवी पति का नाम: पालाराम गृह संख्या : 665 उम्र : 47 लिंग : महिला	फोटो उपलब्ध	769	MYN1696244	निर्वाचक का नाम : बाबु लाल पिता का नाम: माला गृह संख्या : 665 उम्र : 47 लिंग : पुरुष	फोटो उपलब्ध	770	MYN1453729	निर्वाचक का नाम : सन्तोष पति का नाम: बाबू लाल गृह संख्या : 665 उम्र : 45 लिंग : महिला	फोटो उपलब्ध
771	ZIJ0576744	निर्वाचक का नाम : जीवा देवी पति का नाम: जीताराम गृह संख्या : 665 उम्र : 41 लिंग : महिला	फोटो उपलब्ध	772	ZIJ0835967	निर्वाचक का नाम : जयप्रकाश पिता का नाम: कालूराम गृह संख्या : 665 उम्र : 29 लिंग : पुरुष	फोटो उपलब्ध	773	ZIJ1801299	निर्वाचक का नाम : मोती लाल पिता का नाम: कालू राम सैनी गृह संख्या : 665 उम्र : 28 लिंग : पुरुष	फोटो उपलब्ध
774	ZIJ1038066	निर्वाचक का नाम : सुनील कुमार सैनी पिता का नाम: पाला राम सैनी गृह संख्या : 665 उम्र : 26 लिंग : पुरुष	फोटो उपलब्ध	775	ZIJ1794486	निर्वाचक का नाम : सुनीता सैनी पति का नाम: जय प्रकाश सैनी गृह संख्या : 665 उम्र : 24 लिंग : महिला	फोटो उपलब्ध	776	ZIJ1794460	निर्वाचक का नाम : टीना देवी पति का नाम: मोती लाल सैनी गृह संख्या : 665 उम्र : 21 लिंग : महिला	फोटो उपलब्ध
777	RJ/04/026/495326	निर्वाचक का नाम : ज्ञानकी पति का नाम: भगवाना गृह संख्या : 666 उम्र : 96 लिंग : महिला	फोटो उपलब्ध	778	RJ/04/026/495328	निर्वाचक का नाम : सिनगारी पति का नाम: सुरजा गृह संख्या : 666 उम्र : 92 लिंग : महिला	फोटो उपलब्ध	779	RJ/04/026/495493	निर्वाचक का नाम : मनोहर पिता का नाम: सुरजा गृह संख्या : 666 उम्र : 67 लिंग : पुरुष	फोटो उपलब्ध
780	RJ/04/026/495480	निर्वाचक का नाम : नाथी पति का नाम: मनोहर गृह संख्या : 666 उम्र : 62 लिंग : महिला	फोटो उपलब्ध	781	RJ/04/026/495256	निर्वाचक का नाम : फुलचन्द पिता का नाम: भगवाना गृह संख्या : 666 उम्र : 61 लिंग : पुरुष	फोटो उपलब्ध	782	RJ/04/026/495397	निर्वाचक का नाम : कमली पति का नाम: फुल चन्द गृह संख्या : 666 उम्र : 59 लिंग : महिला	फोटो उपलब्ध
783	RJ/04/026/495481	निर्वाचक का नाम : मिश्री पति का नाम: साधु राम गृह संख्या : 666 उम्र : 58 लिंग : महिला	फोटो उपलब्ध	784	RJ/04/026/495329	निर्वाचक का नाम : सांवर मल पिता का नाम: सुरजा गृह संख्या : 666 उम्र : 55 लिंग : पुरुष	फोटो उपलब्ध	785	MYN1695246	निर्वाचक का नाम : घासीराम पिता का नाम: सुरजाराम गृह संख्या : 666 उम्र : 53 लिंग : पुरुष	फोटो उपलब्ध
786	RJ/04/026/495677	निर्वाचक का नाम : गीता देवी पति का नाम: सांवरमल गृह संख्या : 666 उम्र : 52 लिंग : महिला	फोटो उपलब्ध	787	RJ/04/026/495479	निर्वाचक का नाम : बाली पति का नाम: घासी गृह संख्या : 666 उम्र : 52 लिंग : महिला	फोटो उपलब्ध	788	MYN1695220	निर्वाचक का नाम : बिरजू पिता का नाम: सुरजाराम गृह संख्या : 666 उम्र : 51 लिंग : पुरुष	फोटो उपलब्ध
789	MYN1453752	निर्वाचक का नाम : नानची देवी पति का नाम: बिरजू गृह संख्या : 666 उम्र : 48 लिंग : महिला	फोटो उपलब्ध	790	MYN1579192	निर्वाचक का नाम : सोनी पिता का नाम: झाबर गृह संख्या : 666 उम्र : 46 लिंग : महिला	फोटो उपलब्ध	791	MYN1534031	निर्वाचक का नाम : सुभाषचन्द पिता का नाम: साधूराम गृह संख्या : 666 उम्र : 44 लिंग : पुरुष	फोटो उपलब्ध
792	MYN1453745	निर्वाचक का नाम : राजेंद्र प्रसाद सैनी पिता का नाम: मनोहर लाल सैनी गृह संख्या : 666 उम्र : 43 लिंग : पुरुष	फोटो उपलब्ध	793	MYN1829209	निर्वाचक का नाम : गोरूराम पिता का नाम: साधाराम गृह संख्या : 666 उम्र : 37 लिंग : पुरुष	फोटो उपलब्ध	794	ZIJ0565234	निर्वाचक का नाम : निर्मला देवी पति का नाम: सुभाष चन्द गृह संख्या : 666 उम्र : 35 लिंग : महिला	फोटो उपलब्ध

795	ZIJ1678002	निर्वाचक का नाम : महावीर प्रसाद सैनी पिता का नाम: मनोहर लाल सैनी गृह संख्या : 666 उम्र : 35 लिंग : पुरुष	796	ZIJ0458190	निर्वाचक का नाम : माया देवी पति का नाम: गोरुराम गृह संख्या : 666 उम्र : 32 लिंग : महिला	797	ZIJ0695619	निर्वाचक का नाम : दलीप कुमार पिता का नाम: फूलचन्द गृह संख्या : 666 उम्र : 30 लिंग : पुरुष
798	ZIJ0968487	निर्वाचक का नाम : सुमन देवी पति का नाम: दलीप गृह संख्या : 666 उम्र : 28 लिंग : महिला	799	ZIJ0968495	निर्वाचक का नाम : दीपेश सैनी पिता का नाम: घासी राम गृह संख्या : 666 उम्र : 27 लिंग : पुरुष	800	ZIJ1396555	निर्वाचक का नाम : विकास कुमार सैनी पिता का नाम: सांवर मल सैनी गृह संख्या : 666 उम्र : 26 लिंग : पुरुष
801	ZIJ1406388	निर्वाचक का नाम : सुशील सैनी पिता का नाम: बिरजू राम सैनी गृह संख्या : 666 उम्र : 25 लिंग : पुरुष	802	ZIJ1866235	निर्वाचक का नाम : बिट्टू सैनी पिता का नाम: बिरजू राम सैनी गृह संख्या : 666 उम्र : 19 लिंग : पुरुष	803	RJ/04/026/495317	निर्वाचक का नाम : श्योपाली पति का नाम: बोदु गृह संख्या : 667 उम्र : 80 लिंग : महिला
804	RJ/04/026/495324	निर्वाचक का नाम : सागर पिता का नाम: बोदु गृह संख्या : 667 उम्र : 57 लिंग : पुरुष	805	RJ/04/026/495321	निर्वाचक का नाम : स्योकोरी पति का नाम: सागर गृह संख्या : 667 उम्र : 55 लिंग : महिला	806	RJ/04/026/495327	निर्वाचक का नाम : राजेन्द्र पिता का नाम: बोदु गृह संख्या : 667 उम्र : 50 लिंग : पुरुष
807	RJ/04/026/495322	निर्वाचक का नाम : कमला देवी पति का नाम: राजेन्द्र गृह संख्या : 667 उम्र : 46 लिंग : महिला	808	MYN1453760	निर्वाचक का नाम : सीताराम पिता का नाम: सागर गृह संख्या : 667 उम्र : 44 लिंग : पुरुष	809	ZIJ0307420	निर्वाचक का नाम : महेन्द्र पिता का नाम: सागरमल गृह संख्या : 667 उम्र : 32 लिंग : पुरुष
810	ZIJ0458208	निर्वाचक का नाम : अनिता देवी पति का नाम: सीताराम गृह संख्या : 667 उम्र : 32 लिंग : महिला	# 811	ZIJ0237844	निर्वाचक का नाम : भूराम सैनी पिता का नाम: सागरमल गृह संख्या : 667 उम्र : 34 लिंग : पुरुष	812	ZIJ1611649	निर्वाचक का नाम : अर्चना पति का नाम: महेंद्र कुमार सैनी गृह संख्या : 667 उम्र : 21 लिंग : महिला
813	RJ/04/026/495319	निर्वाचक का नाम : सन्तली पति का नाम: नाराना गृह संख्या : 668 उम्र : 81 लिंग : महिला	814	RJ/04/026/495331	निर्वाचक का नाम : रामनिवास पिता का नाम: नाराना गृह संख्या : 668 उम्र : 61 लिंग : पुरुष	815	RJ/04/026/495318	निर्वाचक का नाम : मीनू देवी पति का नाम: राम निवास गृह संख्या : 668 उम्र : 58 लिंग : महिला
816	RJ/04/026/495334	निर्वाचक का नाम : बाबु लाल पिता का नाम: नाराना गृह संख्या : 668 उम्र : 48 लिंग : पुरुष	817	MYN1453786	निर्वाचक का नाम : प्रेम देवी पति का नाम: बाबु लाल गृह संख्या : 668 उम्र : 45 लिंग : महिला	818	ZIJ0519314	निर्वाचक का नाम : नरेन्द्र कुमार पिता का नाम: रामनिवास गृह संख्या : 668 उम्र : 31 लिंग : पुरुष
819	RJ/04/026/495554	निर्वाचक का नाम : शोभा पिता का नाम: गीगा गृह संख्या : 669 उम्र : 74 लिंग : पुरुष	820	RJ/04/026/495390	निर्वाचक का नाम : पतासी पति का नाम: बनवारी गृह संख्या : 669 उम्र : 73 लिंग : महिला	821	ZIJ1770718	निर्वाचक का नाम : हरिराम सैनी पिता का नाम: गीगा गृह संख्या : 669 उम्र : 72 लिंग : पुरुष
822	RJ/04/026/495389	निर्वाचक का नाम : मुली पति का नाम: शोभा गृह संख्या : 669 उम्र : 71 लिंग : महिला	823	ZIJ1770700	निर्वाचक का नाम : बिमला देवी पति का नाम: हरि गृह संख्या : 669 उम्र : 69 लिंग : महिला	824	MYN1579259	निर्वाचक का नाम : प्रभूदयाल पिता का नाम: बनवारी गृह संख्या : 669 उम्र : 51 लिंग : पुरुष

825	RJ/04/026/495362	निर्वाचक का नाम : ओम प्रकाश पिता का नाम: शोभा गृह संख्या : 669 उम्र : 50 लिंग : पुरुष	फोटो उपलब्ध	826	RJ/04/026/495387	निर्वाचक का नाम : संज्या पति का नाम: श्रवण गृह संख्या : 669 उम्र : 50 लिंग : महिला	फोटो उपलब्ध	827	RJ/04/026/495698	निर्वाचक का नाम : सरोज पति का नाम: प्रभुदयाल गृह संख्या : 669 उम्र : 48 लिंग : महिला	फोटो उपलब्ध
828	RJ/04/026/495633	निर्वाचक का नाम : रेणुका देवी पति का नाम: ओम प्रकाश सैनी गृह संख्या : 669 उम्र : 47 लिंग : महिला	फोटो उपलब्ध	829	MYN1453802	निर्वाचक का नाम : धर्मपाल पिता का नाम: शोभाराम गृह संख्या : 669 उम्र : 46 लिंग : पुरुष	फोटो उपलब्ध	830	MYN1453794	निर्वाचक का नाम : राजेन्द्र पिता का नाम: बनवारी गृह संख्या : 669 उम्र : 44 लिंग : पुरुष	फोटो उपलब्ध
831	MYN1696442	निर्वाचक का नाम : प्रमेश्वरी पति का नाम: धर्मपाल गृह संख्या : 669 उम्र : 44 लिंग : महिला	फोटो उपलब्ध	832	ZIJ0210740	निर्वाचक का नाम : सुनिता पति का नाम: राजेन्द्र गृह संख्या : 669 उम्र : 36 लिंग : महिला	फोटो उपलब्ध	833	ZIJ0968552	निर्वाचक का नाम : लक्ष्मी देवी पति का नाम: रघुवीर गृह संख्या : 669 उम्र : 32 लिंग : महिला	फोटो उपलब्ध
834	ZIJ0458216	निर्वाचक का नाम : कृष्ण कुमार पिता का नाम: श्रवण कुमार गृह संख्या : 669 उम्र : 31 लिंग : पुरुष	फोटो उपलब्ध	835	ZIJ0968578	निर्वाचक का नाम : सीमा देवी पिता का नाम: कुलदीप सैनी गृह संख्या : 669 उम्र : 31 लिंग : महिला	फोटो उपलब्ध	836	ZIJ0695627	निर्वाचक का नाम : रोहिताश कुमार पिता का नाम: श्रवण कुमार गृह संख्या : 669 उम्र : 30 लिंग : पुरुष	फोटो उपलब्ध
837	ZIJ0773655	निर्वाचक का नाम : रघुवीर पिता का नाम: हरि राम गृह संख्या : 669 उम्र : 29 लिंग : पुरुष	फोटो उपलब्ध	838	ZIJ0968594	निर्वाचक का नाम : अनिल सैनी पिता का नाम: ओमप्रकाश गृह संख्या : 669 उम्र : 27 लिंग : पुरुष	फोटो उपलब्ध	839	ZIJ1607878	निर्वाचक का नाम : पूजा सैनी पिता का नाम: प्रभुदयाल सैनी गृह संख्या : 669 उम्र : 25 लिंग : महिला	फोटो उपलब्ध
840	ZIJ1430701	निर्वाचक का नाम : विकास सैनी पिता का नाम: ओमप्रकाश सैनी गृह संख्या : 669 उम्र : 22 लिंग : पुरुष	फोटो उपलब्ध	841	RJ/04/026/495388	निर्वाचक का नाम : धापली पति का नाम: दुर्गा गृह संख्या : 670 उम्र : 88 लिंग : महिला	फोटो उपलब्ध	842	RJ/04/026/495495	निर्वाचक का नाम : श्योकोरी पति का नाम: शंकर गृह संख्या : 670 उम्र : 81 लिंग : महिला	फोटो उपलब्ध
843	RJ/04/026/495648	निर्वाचक का नाम : नागर पिता का नाम: शंकर गृह संख्या : 670 उम्र : 55 लिंग : पुरुष	फोटो उपलब्ध	844	RJ/04/026/495499	निर्वाचक का नाम : बनारसी पति का नाम: नागर गृह संख्या : 670 उम्र : 53 लिंग : महिला	फोटो उपलब्ध	845	RJ/04/026/495663	निर्वाचक का नाम : सुमित्रा देवी पति का नाम: पूरणमल गृह संख्या : 670 उम्र : 52 लिंग : महिला	फोटो उपलब्ध
846	RJ/04/026/495560	निर्वाचक का नाम : पुरण पिता का नाम: दुर्गा गृह संख्या : 670 उम्र : 50 लिंग : पुरुष	फोटो उपलब्ध	847	RJ/04/026/495501	निर्वाचक का नाम : जमना पति का नाम: राम लाल गृह संख्या : 670 उम्र : 50 लिंग : महिला	फोटो उपलब्ध	848	RJ/04/026/495523	निर्वाचक का नाम : नानु पिता का नाम: शंकर गृह संख्या : 670 उम्र : 50 लिंग : पुरुष	फोटो उपलब्ध
849	RJ/04/026/495617	निर्वाचक का नाम : मंजू देवी पति का नाम: नानु राम सैनी गृह संख्या : 670 उम्र : 47 लिंग : महिला	फोटो उपलब्ध	850	ZIJ0968610	निर्वाचक का नाम : कैलाश चन्द पिता का नाम: नागर मल गृह संख्या : 670 उम्र : 35 लिंग : पुरुष	फोटो उपलब्ध	851	ZIJ0731166	निर्वाचक का नाम : अनिता कुमारी पिता का नाम: राम लाल गृह संख्या : 670 उम्र : 31 लिंग : महिला	फोटो उपलब्ध
852	ZIJ1603034	निर्वाचक का नाम : निशा कुमारी सैनी पिता का नाम: नानुराम सैनी गृह संख्या : 670 उम्र : 24 लिंग : महिला	फोटो उपलब्ध	853	ZIJ1840669	निर्वाचक का नाम : मोहित सैनी पिता का नाम: पूरण मल सैनी गृह संख्या : 670 उम्र : 19 लिंग : पुरुष	फोटो उपलब्ध	854	RJ/04/026/495526	निर्वाचक का नाम : मनोहरी पति का नाम: छोटु गृह संख्या : 671 उम्र : 86 लिंग : महिला	फोटो उपलब्ध

855	ZIJ1868629	निर्वाचक का नाम : रोहिताश कुमार सैनी पिता का नाम: छोटू राम सैनी गृह संख्या : 671 उम्र : 50 लिंग : पुरुष	फोटो उपलब्ध	856	ZIJ1868637	निर्वाचक का नाम : सुनिता देवी पति का नाम: रोहिताश कुमार सैनी गृह संख्या : 671 उम्र : 49 लिंग : महिला	फोटो उपलब्ध	857	MYN1453810	निर्वाचक का नाम : महावीर प्रसाद पिता का नाम: छोटू राम गृह संख्या : 671 उम्र : 47 लिंग : पुरुष	फोटो उपलब्ध
858	MYN1453828	निर्वाचक का नाम : शीशराम पिता का नाम: छोटू राम गृह संख्या : 671 उम्र : 44 लिंग : पुरुष	फोटो उपलब्ध	859	MYN1829159	निर्वाचक का नाम : निर्मला पति का नाम: महावीर गृह संख्या : 671 उम्र : 41 लिंग : महिला	फोटो उपलब्ध	860	MYN1829167	निर्वाचक का नाम : निलम देवी पति का नाम: शीशराम गृह संख्या : 671 उम्र : 38 लिंग : महिला	फोटो उपलब्ध
861	ZIJ1811553	निर्वाचक का नाम : साहिल सैनी पिता का नाम: रोहितास सैनी गृह संख्या : 671 उम्र : 20 लिंग : पुरुष	फोटो उपलब्ध	862	MYN1453927	निर्वाचक का नाम : रामलाल पिता का नाम: शंकर गृह संख्या : 708 उम्र : 53 लिंग : पुरुष	फोटो उपलब्ध	863	RJ/04/026/495703	निर्वाचक का नाम : बुगला प्रसाद पिता का नाम: दुर्गाप्रसाद गृह संख्या : 708 उम्र : 46 लिंग : पुरुष	फोटो उपलब्ध
864	ZIJ0345850	निर्वाचक का नाम : सरोज पति का नाम: बुगला प्रसाद गृह संख्या : 708 उम्र : 36 लिंग : महिला	फोटो उपलब्ध	865	ZIJ0968628	निर्वाचक का नाम : बुलकेश पिता का नाम: रामलाल गृह संख्या : 708 उम्र : 28 लिंग : महिला	फोटो उपलब्ध				

866	RJ/04/026/495144	निर्वाचक का नाम : मनोहरी देवी पति का नाम: मोहन लाल गृह संख्या : 658 उम्र : 89 लिंग : महिला	फोटो उपलब्ध	867	RJ/04/026/495142	निर्वाचक का नाम : भागोती पति का नाम: जग्गू गृह संख्या : 658 उम्र : 86 लिंग : महिला	फोटो उपलब्ध	868	RJ/04/026/495143	निर्वाचक का नाम : मंजू पति का नाम: रामलाल गृह संख्या : 658 उम्र : 63 लिंग : महिला	फोटो उपलब्ध
869	ZIJ1877497	निर्वाचक का नाम : राम लाल सैनी पिता का नाम: मुन्ना राम सैनी गृह संख्या : 658 उम्र : 63 लिंग : पुरुष	फोटो उपलब्ध	870	RJ/04/026/495651	निर्वाचक का नाम : बिशना पिता का नाम: जग्गू गृह संख्या : 658 उम्र : 62 लिंग : पुरुष	फोटो उपलब्ध	871	RJ/04/026/495587	निर्वाचक का नाम : केशरी पति का नाम: बिशना गृह संख्या : 658 उम्र : 60 लिंग : महिला	फोटो उपलब्ध
872	RJ/04/026/495655	निर्वाचक का नाम : गोरी शंकर पिता का नाम: गोकुल चन्द गृह संख्या : 658 उम्र : 59 लिंग : पुरुष	फोटो उपलब्ध	873	RJ/04/026/495141	निर्वाचक का नाम : विमला देवी पति का नाम: गोरी शंकर गृह संख्या : 658 उम्र : 57 लिंग : महिला	फोटो उपलब्ध	874	ZIJ1409291	निर्वाचक का नाम : डूंगा राम पिता का नाम: जगुराम गृह संख्या : 658 उम्र : 57 लिंग : पुरुष	फोटो उपलब्ध
875	ZIJ1409309	निर्वाचक का नाम : कौशल्या देवी पति का नाम: बहादुरमल गृह संख्या : 658 उम्र : 54 लिंग : महिला	फोटो उपलब्ध	876	RJ/04/026/495720	निर्वाचक का नाम : भादर पिता का नाम: मोहनलाल गृह संख्या : 658 उम्र : 52 लिंग : पुरुष	फोटो उपलब्ध	877	RJ/04/026/495704	निर्वाचक का नाम : मदन पिता का नाम: गोकुलराम गृह संख्या : 658 उम्र : 51 लिंग : पुरुष	फोटो उपलब्ध
878	MYN1696103	निर्वाचक का नाम : गीता देवी पति का नाम: डूंगा राम गृह संख्या : 658 उम्र : 50 लिंग : महिला	फोटो उपलब्ध	879	ZIJ1678812	निर्वाचक का नाम : संजया देवी पति का नाम: रामदेव सैनी . गृह संख्या : 658 उम्र : 49 लिंग : महिला	फोटो उपलब्ध	880	MYN1695840	निर्वाचक का नाम : राजू पिता का नाम: मोहनलाल गृह संख्या : 658 उम्र : 48 लिंग : पुरुष	फोटो उपलब्ध
881	MYN1534049	निर्वाचक का नाम : कमला पति का नाम: मदन गृह संख्या : 658 उम्र : 48 लिंग : महिला	फोटो उपलब्ध	882	MYN1695857	निर्वाचक का नाम : सुनिता पति का नाम: राजू गृह संख्या : 658 उम्र : 45 लिंग : महिला	फोटो उपलब्ध	883	ZIJ0073080	निर्वाचक का नाम : साधुराम पिता का नाम: गोकूल चन्द गृह संख्या : 658 उम्र : 41 लिंग : पुरुष	फोटो उपलब्ध
884	ZIJ0073064	निर्वाचक का नाम : किशोर कुमार पिता का नाम: गोकूल चन्द गृह संख्या : 658 उम्र : 38 लिंग : पुरुष	फोटो उपलब्ध	885	ZIJ0073072	निर्वाचक का नाम : सुशिला देवी पति का नाम: किशोर कुमार गृह संख्या : 658 उम्र : 36 लिंग : महिला	फोटो उपलब्ध	886	ZIJ0458257	निर्वाचक का नाम : सीमा देवी पति का नाम: कालूराम गृह संख्या : 658 उम्र : 35 लिंग : महिला	फोटो उपलब्ध
# 887	ZIJ0458232	निर्वाचक का नाम : कालूराम सैनी पिता का नाम: रामलाल गृह संख्या : 658 उम्र : 35 लिंग : पुरुष	फोटो उपलब्ध	888	ZIJ0307439	निर्वाचक का नाम : राजेश कुमारी पति का नाम: साधुराम गृह संख्या : 658 उम्र : 34 लिंग : महिला	फोटो उपलब्ध	889	ZIJ0458240	निर्वाचक का नाम : मीना देवी पति का नाम: दिनेशकुमार गृह संख्या : 658 उम्र : 33 लिंग : महिला	फोटो उपलब्ध
890	ZIJ0458265	निर्वाचक का नाम : दिनेश कुमार पिता का नाम: रामलाल गृह संख्या : 658 उम्र : 33 लिंग : पुरुष	फोटो उपलब्ध	891	ZIJ0458281	निर्वाचक का नाम : रमेश कुमार पिता का नाम: बहादुरमल गृह संख्या : 658 उम्र : 33 लिंग : पुरुष	फोटो उपलब्ध	892	ZIJ0458273	निर्वाचक का नाम : अशोक कुमार पिता का नाम: बहादुरमल गृह संख्या : 658 उम्र : 32 लिंग : पुरुष	फोटो उपलब्ध
893	ZIJ0458224	निर्वाचक का नाम : महेन्द्र कुमार पिता का नाम: रामदेव गृह संख्या : 658 उम्र : 31 लिंग : पुरुष	फोटो उपलब्ध	894	ZIJ0519322	निर्वाचक का नाम : मुकेश कुमार सैनी पिता का नाम: बिशना राम सैनी गृह संख्या : 658 उम्र : 31 लिंग : पुरुष	फोटो उपलब्ध	895	ZIJ0835983	निर्वाचक का नाम : अनील कुमार पिता का नाम: बहादुरमल गृह संख्या : 658 उम्र : 29 लिंग : पुरुष	फोटो उपलब्ध

896	ZIJ0968636	निर्वाचक का नाम : सुनिल कुमार पिता का नाम: रामदेव गृह संख्या : 658 उम्र : 29 लिंग : पुरुष	फोटो उपलब्ध	897	ZIJ1262419	निर्वाचक का नाम : गुलाब सैनी पति का नाम: महेंद्र कुमार सैनी गृह संख्या : 658 उम्र : 29 लिंग : महिला	फोटो उपलब्ध	898	ZIJ1262443	निर्वाचक का नाम : सुनीता सैनी पति का नाम: सुनील कुमार गृह संख्या : 658 उम्र : 28 लिंग : महिला	फोटो उपलब्ध
899	ZIJ1262427	निर्वाचक का नाम : विजेश कुमार सैनी पिता का नाम: भादर मल सैनी गृह संख्या : 658 उम्र : 26 लिंग : पुरुष	फोटो उपलब्ध	900	ZIJ1457159	निर्वाचक का नाम : सुमन सैनी पति का नाम: मुकेश कुमार सैनी गृह संख्या : 658 उम्र : 26 लिंग : महिला	फोटो उपलब्ध	901	ZIJ1586817	निर्वाचक का नाम : विक्रम सैनी पिता का नाम: गौरी शंकर गृह संख्या : 658 उम्र : 26 लिंग : पुरुष	फोटो उपलब्ध
902	ZIJ1262393	निर्वाचक का नाम : जयराम सैनी पिता का नाम: रामदेव सैनी गृह संख्या : 658 उम्र : 25 लिंग : पुरुष	फोटो उपलब्ध	903	ZIJ1676113	निर्वाचक का नाम : दलीप कुमार सैनी पिता का नाम: रामलाल सैनी गृह संख्या : 658 उम्र : 25 लिंग : पुरुष	फोटो उपलब्ध	904	ZIJ1458017	निर्वाचक का नाम : ईश्वर सैनी पिता का नाम: डूंगा राम सैनी गृह संख्या : 658 उम्र : 23 लिंग : पुरुष	फोटो उपलब्ध
905	ZIJ1458074	निर्वाचक का नाम : रेखा सैनी पति का नाम: अशोक कुमार सैनी गृह संख्या : 658 उम्र : 23 लिंग : महिला	फोटो उपलब्ध	906	ZIJ1462316	निर्वाचक का नाम : पूजा सैनी पति का नाम: रमेश कुमार सैनी गृह संख्या : 658 उम्र : 23 लिंग : महिला	फोटो उपलब्ध	907	ZIJ1452911	निर्वाचक का नाम : रीना सैनी पिता का नाम: राजू सैनी गृह संख्या : 658 उम्र : 22 लिंग : पुरुष	फोटो उपलब्ध
908	ZIJ1586676	निर्वाचक का नाम : ज्योति सैनी पिता का नाम: गौरी शंकर गृह संख्या : 658 उम्र : 22 लिंग : महिला	फोटो उपलब्ध	909	ZIJ1586759	निर्वाचक का नाम : हंसा सैनी पिता का नाम: डूंगा राम गृह संख्या : 658 उम्र : 21 लिंग : महिला	फोटो उपलब्ध	910	ZIJ1716570	निर्वाचक का नाम : मधू सैनी पिता का नाम: गौरी शंकर गृह संख्या : 658 उम्र : 20 लिंग : महिला	फोटो उपलब्ध
911	ZIJ1086107	निर्वाचक का नाम : नरसी राम सैनी पिता का नाम: माला राम गृह संख्या : 705 उम्र : 85 लिंग : पुरुष	फोटो उपलब्ध	912	RJ/04/026/495715	निर्वाचक का नाम : छोटू पिता का नाम: भोलु गृह संख्या : 705 उम्र : 54 लिंग : पुरुष	फोटो उपलब्ध	913	RJ/04/026/495661	निर्वाचक का नाम : संतोष पति का नाम: छोटू गृह संख्या : 705 उम्र : 52 लिंग : महिला	फोटो उपलब्ध
914	ZIJ1045541	निर्वाचक का नाम : सुरेंद्र कुमार पिता का नाम: छोटू राम सैनी गृह संख्या : 705 उम्र : 28 लिंग : पुरुष	फोटो उपलब्ध	915	ZIJ1045491	निर्वाचक का नाम : राकेश कुमार पिता का नाम: छोटू राम सैनी गृह संख्या : 705 उम्र : 26 लिंग : पुरुष	फोटो उपलब्ध	916	ZIJ1678705	निर्वाचक का नाम : मीना सैनी पति का नाम: सुरेंद्र कुमार गृह संख्या : 705 उम्र : 25 लिंग : महिला	फोटो उपलब्ध
917	ZIJ1586890	निर्वाचक का नाम : मनिष सैनी पिता का नाम: छोटू राम सैनी गृह संख्या : 705 उम्र : 23 लिंग : पुरुष	फोटो उपलब्ध	918	ZIJ1678713	निर्वाचक का नाम : सोहनी सैनी पति का नाम: राकेश कुमार गृह संख्या : 705 उम्र : 23 लिंग : महिला	फोटो उपलब्ध				

919	RJ/04/026/495082	निर्वाचक का नाम : नाथी पति का नाम: बालु गृह संख्या : 701 उम्र : 82 लिंग : महिला	920	ZIJ1181767	निर्वाचक का नाम : घासी राम सैनी पिता का नाम: भगवाना राम गृह संख्या : 701 उम्र : 81 लिंग : पुरुष	921	ZIJ1198191	निर्वाचक का नाम : छोटी देवी पति का नाम: घासी राम सैनी गृह संख्या : 701 उम्र : 77 लिंग : महिला
922	ZIJ1198183	निर्वाचक का नाम : श्रवणी देवी पति का नाम: मूंगा राम गृह संख्या : 701 उम्र : 76 लिंग : महिला	923	ZIJ1087626	निर्वाचक का नाम : छोटू राम पिता का नाम: भगवाना गृह संख्या : 701 उम्र : 75 लिंग : पुरुष	924	ZIJ1087584	निर्वाचक का नाम : कमली देवी पति का नाम: छोटू गृह संख्या : 701 उम्र : 70 लिंग : महिला
925	RJ/04/026/495652	निर्वाचक का नाम : नागर पिता का नाम: भगवाना गृह संख्या : 701 उम्र : 65 लिंग : पुरुष	926	MYN1453851	निर्वाचक का नाम : जीता पिता का नाम: मंगला गृह संख्या : 701 उम्र : 65 लिंग : पुरुष	927	RJ/04/026/495083	निर्वाचक का नाम : शान्ति पति का नाम: नागर गृह संख्या : 701 उम्र : 63 लिंग : महिला
928	RJ/04/026/495129	निर्वाचक का नाम : नानची पति का नाम: जीता गृह संख्या : 701 उम्र : 62 लिंग : महिला	929	RJ/04/026/495680	निर्वाचक का नाम : सोहन पिता का नाम: मंगला गृह संख्या : 701 उम्र : 61 लिंग : पुरुष	930	RJ/04/026/495660	निर्वाचक का नाम : मुखली पति का नाम: सोहन गृह संख्या : 701 उम्र : 59 लिंग : महिला
931	MYN1579333	निर्वाचक का नाम : महेशपाल पिता का नाम: मंगला गृह संख्या : 701 उम्र : 58 लिंग : पुरुष	932	RJ/04/026/495128	निर्वाचक का नाम : सन्तोष पति का नाम: महेशपाल गृह संख्या : 701 उम्र : 56 लिंग : महिला	933	RJ/04/026/495593	निर्वाचक का नाम : गिरधारी पिता का नाम: बाला राम गृह संख्या : 701 उम्र : 52 लिंग : पुरुष
934	RJ/04/026/495400	निर्वाचक का नाम : बाबू लाल पिता का नाम: मूंगा राम गृह संख्या : 701 उम्र : 51 लिंग : पुरुष	935	MYN1453869	निर्वाचक का नाम : मन्नी देवी पति का नाम: बाबु लाल गृह संख्या : 701 उम्र : 49 लिंग : महिला	936	MYN1453893	निर्वाचक का नाम : मंजू पति का नाम: गिरधारी गृह संख्या : 701 उम्र : 49 लिंग : महिला
937	MYN1453877	निर्वाचक का नाम : भजन लाल पिता का नाम: धीसा गृह संख्या : 701 उम्र : 46 लिंग : पुरुष	938	MYN1453885	निर्वाचक का नाम : सोनी देवी पति का नाम: भजन लाल गृह संख्या : 701 उम्र : 44 लिंग : महिला	939	MYN1695725	निर्वाचक का नाम : अनिल कुमार पिता का नाम: बालु गृह संख्या : 701 उम्र : 40 लिंग : पुरुष
940	ZIJ1087667	निर्वाचक का नाम : बलदेव राम सैनी पिता का नाम: छोटू राम सैनी गृह संख्या : 701 उम्र : 39 लिंग : महिला	941	MYN1829175	निर्वाचक का नाम : मुकेश कुमार पिता का नाम: जीताराम गृह संख्या : 701 उम्र : 38 लिंग : पुरुष	942	ZIJ1198316	निर्वाचक का नाम : गोपाल राम सैनी पिता का नाम: मूंगा राम सैनी गृह संख्या : 701 उम्र : 38 लिंग : पुरुष
943	ZIJ1198217	निर्वाचक का नाम : भागीरथ मल सैनी पिता का नाम: घासी राम सैनी गृह संख्या : 701 उम्र : 37 लिंग : पुरुष	944	ZIJ0307475	निर्वाचक का नाम : बदी प्रसाद सैनी पिता का नाम: सोहन लाल सैनी गृह संख्या : 701 उम्र : 35 लिंग : पुरुष	945	ZIJ0307448	निर्वाचक का नाम : भीवाराम पिता का नाम: बालाराम गृह संख्या : 701 उम्र : 35 लिंग : पुरुष
946	ZIJ0307484	निर्वाचक का नाम : बाबू लाल सैनी पिता का नाम: सोहन लाल सैनी गृह संख्या : 701 उम्र : 34 लिंग : पुरुष	947	ZIJ0307466	निर्वाचक का नाम : राजेन्द्र प्रसाद पिता का नाम: नागरमल गृह संख्या : 701 उम्र : 33 लिंग : पुरुष	948	ZIJ1087519	निर्वाचक का नाम : सतपाल सैनी पिता का नाम: छोटू राम सैनी गृह संख्या : 701 उम्र : 33 लिंग : पुरुष

949	ZIJ1087618	निर्वाचक का नाम : महेंद्र कुमार सैनी पिता का नाम: छोटू राम सैनी गृह संख्या : 701 उम्र : 33 लिंग : महिला	फोटो उपलब्ध	950	ZIJ1198175	निर्वाचक का नाम : संजू देवी पति का नाम: गोपाल राम सैनी गृह संख्या : 701 उम्र : 33 लिंग : महिला	फोटो उपलब्ध	951	ZIJ0307457	निर्वाचक का नाम : राधेश्याम पिता का नाम: नागरमल गृह संख्या : 701 उम्र : 32 लिंग : पुरुष	फोटो उपलब्ध
952	ZIJ0519348	निर्वाचक का नाम : धर्मपाल पिता का नाम: महेश पाल गृह संख्या : 701 उम्र : 32 लिंग : पुरुष	फोटो उपलब्ध	953	ZIJ0237853	निर्वाचक का नाम : अशोक सैनी पिता का नाम: जीतराम सैनी गृह संख्या : 701 उम्र : 32 लिंग : पुरुष	फोटो उपलब्ध	954	ZIJ0835991	निर्वाचक का नाम : विजयपाल पिता का नाम: महेशपाल गृह संख्या : 701 उम्र : 30 लिंग : पुरुष	फोटो उपलब्ध
955	ZIJ0836007	निर्वाचक का नाम : रामवतार पिता का नाम: सोहन लाल गृह संख्या : 701 उम्र : 30 लिंग : पुरुष	फोटो उपलब्ध	956	ZIJ0731174	निर्वाचक का नाम : महिपाल पिता का नाम: महेश पाल गृह संख्या : 701 उम्र : 30 लिंग : पुरुष	फोटो उपलब्ध	957	ZIJ0968651	निर्वाचक का नाम : अन्जु सैनी पति का नाम: भागीरथ मल गृह संख्या : 701 उम्र : 29 लिंग : महिला	फोटो उपलब्ध
958	ZIJ1482140	निर्वाचक का नाम : मोनिका देवी पति का नाम: अनिल कुमार सैनी गृह संख्या : 701 उम्र : 29 लिंग : महिला	फोटो उपलब्ध	959	ZIJ1485317	निर्वाचक का नाम : सुमन सैनी पति का नाम: मुकेश कुमार सैनी गृह संख्या : 701 उम्र : 29 लिंग : महिला	फोटो उपलब्ध	960	ZIJ1500313	निर्वाचक का नाम : ममता कुमारी सैनी पिता का नाम: नागर मल सैनी गृह संख्या : 701 उम्र : 29 लिंग : महिला	फोटो उपलब्ध
961	ZIJ1484328	निर्वाचक का नाम : सुरेंद्र कुमार सैनी पिता का नाम: नागर मल सैनी गृह संख्या : 701 उम्र : 26 लिंग : पुरुष	फोटो उपलब्ध	962	ZIJ1495860	निर्वाचक का नाम : संजू सैनी अन्य: बद्री प्रसाद सैनी गृह संख्या : 701 उम्र : 26 लिंग : पुरुष	फोटो उपलब्ध	963	ZIJ1483882	निर्वाचक का नाम : मनीषा सैनी पिता का नाम: सोहन लाल सैनी गृह संख्या : 701 उम्र : 24 लिंग : महिला	फोटो उपलब्ध
964	ZIJ1500461	निर्वाचक का नाम : इंद्राज सैनी पिता का नाम: सोहन लाल सैनी गृह संख्या : 701 उम्र : 24 लिंग : पुरुष	फोटो उपलब्ध	965	ZIJ1482694	निर्वाचक का नाम : अनिता सैनी पिता का नाम: गिरधारी लाल सैनी गृह संख्या : 701 उम्र : 23 लिंग : महिला	फोटो उपलब्ध	966	ZIJ1717040	निर्वाचक का नाम : आरती सैनी पिता का नाम: बाबू लाल सैनी गृह संख्या : 701 उम्र : 20 लिंग : महिला	फोटो उपलब्ध
967	ZIJ1722990	निर्वाचक का नाम : आरती सैनी पिता का नाम: बाबु लाल सैनी गृह संख्या : 701 उम्र : 20 लिंग : महिला	फोटो उपलब्ध	968	RJ/04/026/495070	निर्वाचक का नाम : केशरी पति का नाम: दोला गृह संख्या : 702 उम्र : 89 लिंग : महिला	फोटो उपलब्ध	969	RJ/04/026/495487	निर्वाचक का नाम : समदर राम पिता का नाम: देबु राम गृह संख्या : 702 उम्र : 70 लिंग : पुरुष	फोटो उपलब्ध
970	RJ/04/026/495249	निर्वाचक का नाम : श्रवणी पति का नाम: समदर गृह संख्या : 702 उम्र : 67 लिंग : महिला	फोटो उपलब्ध	971	RJ/04/026/495247	निर्वाचक का नाम : मुली पति का नाम: रती राम गृह संख्या : 702 उम्र : 65 लिंग : महिला	फोटो उपलब्ध	972	RJ/04/026/495735	निर्वाचक का नाम : बशेसर पिता का नाम: देबु गृह संख्या : 702 उम्र : 65 लिंग : पुरुष	फोटो उपलब्ध
973	RJ/04/026/495726	निर्वाचक का नाम : कमली पति का नाम: बशेसर गृह संख्या : 702 उम्र : 62 लिंग : महिला	फोटो उपलब्ध	974	RJ/04/026/495234	निर्वाचक का नाम : मनोहरी पति का नाम: निवास गृह संख्या : 702 उम्र : 61 लिंग : महिला	फोटो उपलब्ध	975	RJ/04/026/495474	निर्वाचक का नाम : मोहन पिता का नाम: देबु गृह संख्या : 702 उम्र : 60 लिंग : पुरुष	फोटो उपलब्ध
976	RJ/04/026/495314	निर्वाचक का नाम : छाजु पिता का नाम: धन्ना गृह संख्या : 702 उम्र : 59 लिंग : पुरुष	फोटो उपलब्ध	977	RJ/04/026/495239	निर्वाचक का नाम : कमली पति का नाम: छाजु गृह संख्या : 702 उम्र : 57 लिंग : महिला	फोटो उपलब्ध	978	RJ/04/026/495565	निर्वाचक का नाम : रोहितास पिता का नाम: देबु गृह संख्या : 702 उम्र : 57 लिंग : पुरुष	फोटो उपलब्ध

979	RJ/04/026/495540	निर्वाचक का नाम : संकरी पति का नाम: मोहन गृह संख्या : 702 उम्र : 56 लिंग : महिला	फोटो उपलब्ध	980	RJ/04/026/495541	निर्वाचक का नाम : कमली पति का नाम: रोहितास गृह संख्या : 702 उम्र : 55 लिंग : महिला	फोटो उपलब्ध	981	RJ/04/026/495721	निर्वाचक का नाम : शिवदान पिता का नाम: दोला राम गृह संख्या : 702 उम्र : 53 लिंग : पुरुष	फोटो उपलब्ध
982	RJ/04/026/495232	निर्वाचक का नाम : बीरबल पिता का नाम: धन्नाराम गृह संख्या : 702 उम्र : 53 लिंग : पुरुष	फोटो उपलब्ध	983	RJ/04/026/495619	निर्वाचक का नाम : कोशल्या पति का नाम: बीरबल गृह संख्या : 702 उम्र : 51 लिंग : महिला	फोटो उपलब्ध	984	RJ/04/026/495746	निर्वाचक का नाम : सुमेर सिंह पिता का नाम: दोलाराम गृह संख्या : 702 उम्र : 50 लिंग : पुरुष	फोटो उपलब्ध
985	MYN1579119	निर्वाचक का नाम : श्रवणी पिता का नाम: श्योदान गृह संख्या : 702 उम्र : 50 लिंग : महिला	फोटो उपलब्ध	986	MYN1453901	निर्वाचक का नाम : प्रहलाद पिता का नाम: धन्नाराम गृह संख्या : 702 उम्र : 49 लिंग : पुरुष	फोटो उपलब्ध	987	MYN1696343	निर्वाचक का नाम : राजेन्द्र प्रसाद पिता का नाम: समदरलाल गृह संख्या : 702 उम्र : 48 लिंग : पुरुष	फोटो उपलब्ध
988	MYN1579127	निर्वाचक का नाम : मोटी पति का नाम: सुमेर गृह संख्या : 702 उम्र : 47 लिंग : महिला	फोटो उपलब्ध	989	MYN1579143	निर्वाचक का नाम : मिश्री पति का नाम: प्रहलाद गृह संख्या : 702 उम्र : 47 लिंग : महिला	फोटो उपलब्ध	990	ZIJ0269795	निर्वाचक का नाम : ताराचन्द पिता का नाम: मालीराम गृह संख्या : 702 उम्र : 47 लिंग : पुरुष	फोटो उपलब्ध
991	MYN1579184	निर्वाचक का नाम : ख्यालीराम सैनी पिता का नाम: रतिराम सैनी गृह संख्या : 702 उम्र : 47 लिंग : पुरुष	फोटो उपलब्ध	992	MYN1696327	निर्वाचक का नाम : सलोचना पति का नाम: राजेन्द्र प्रसाद गृह संख्या : 702 उम्र : 46 लिंग : महिला	फोटो उपलब्ध	993	MYN1578707	निर्वाचक का नाम : सावर पिता का नाम: धन्नाराम गृह संख्या : 702 उम्र : 46 लिंग : पुरुष	फोटो उपलब्ध
994	ZIJ0269803	निर्वाचक का नाम : कैलाशचन्द पिता का नाम: मालीराम गृह संख्या : 702 उम्र : 45 लिंग : पुरुष	फोटो उपलब्ध	995	MYN1578954	निर्वाचक का नाम : ग्यारसी लाल पिता का नाम: रतीराम गृह संख्या : 702 उम्र : 45 लिंग : पुरुष	फोटो उपलब्ध	996	MYN1453919	निर्वाचक का नाम : सुमित्रा पति का नाम: सावरमल गृह संख्या : 702 उम्र : 44 लिंग : महिला	फोटो उपलब्ध
997	ZIJ1087816	निर्वाचक का नाम : शीशराम सैनी पिता का नाम: पोकर मल सैनी गृह संख्या : 702 उम्र : 41 लिंग : पुरुष	फोटो उपलब्ध	998	ZIJ0092544	निर्वाचक का नाम : किरण देवी पति का नाम: ख्याली राम गृह संख्या : 702 उम्र : 41 लिंग : महिला	फोटो उपलब्ध	999	ZIJ0166801	निर्वाचक का नाम : मेघाराम पिता का नाम: रतनलाल गृह संख्या : 702 उम्र : 39 लिंग : पुरुष	फोटो उपलब्ध
1000	ZIJ0210757	निर्वाचक का नाम : हरफूल पिता का नाम: रामनिवास गृह संख्या : 702 उम्र : 38 लिंग : पुरुष	फोटो उपलब्ध	1001	ZIJ0576785	निर्वाचक का नाम : अनिता देवी पति का नाम: ग्यारसी लाल गृह संख्या : 702 उम्र : 36 लिंग : महिला	फोटो उपलब्ध	1002	ZIJ0210765	निर्वाचक का नाम : सुमन पति का नाम: हरफूल गृह संख्या : 702 उम्र : 36 लिंग : महिला	फोटो उपलब्ध
1003	ZIJ0345843	निर्वाचक का नाम : सुरेश पिता का नाम: रतिराम गृह संख्या : 702 उम्र : 34 लिंग : पुरुष	फोटो उपलब्ध	1004	ZIJ0576793	निर्वाचक का नाम : कमला देवी पति का नाम: मोहर सिंह गृह संख्या : 702 उम्र : 34 लिंग : महिला	फोटो उपलब्ध	1005	ZIJ0318568	निर्वाचक का नाम : रामसिंह पिता का नाम: मोहनलाल गृह संख्या : 702 उम्र : 34 लिंग : पुरुष	फोटो उपलब्ध
1006	ZIJ0458315	निर्वाचक का नाम : सुमन देवी पति का नाम: राम सिंह गृह संख्या : 702 उम्र : 34 लिंग : महिला	फोटो उपलब्ध	1007	ZIJ0398990	निर्वाचक का नाम : मोहर सिंह पिता का नाम: रामनिवास गृह संख्या : 702 उम्र : 33 लिंग : पुरुष	फोटो उपलब्ध	1008	ZIJ0458299	निर्वाचक का नाम : मुकेश कुमार पिता का नाम: मोहन लाल गृह संख्या : 702 उम्र : 33 लिंग : पुरुष	फोटो उपलब्ध

1009	ZIJ0968669	निर्वाचक का नाम : सरोज सैनी पति का नाम: हीरालाल सैनी गृह संख्या : 702 उम्र : 33 लिंग : महिला	फोटो उपलब्ध	1010	ZIJ0576777	निर्वाचक का नाम : कृष्णा कुमारी पिता का नाम: रतन लाल गृह संख्या : 702 उम्र : 32 लिंग : महिला	फोटो उपलब्ध	1011	ZIJ0345868	निर्वाचक का नाम : पंकज पति का नाम: मेघाराम गृह संख्या : 702 उम्र : 32 लिंग : महिला	फोटो उपलब्ध
1012	ZIJ0458307	निर्वाचक का नाम : लीला देवी पति का नाम: मुकेश कुमार गृह संख्या : 702 उम्र : 32 लिंग : महिला	फोटो उपलब्ध	1013	ZIJ0345892	निर्वाचक का नाम : प्रकाश चन्द पिता का नाम: छाजूराम गृह संख्या : 702 उम्र : 32 लिंग : पुरुष	फोटो उपलब्ध	1014	ZIJ1452408	निर्वाचक का नाम : सुनीता सैनी सैनी अन्य: हजारी लाल सैनी गृह संख्या : 702 उम्र : 32 लिंग : महिला	फोटो उपलब्ध
1015	ZIJ0345876	निर्वाचक का नाम : हीरालाल पिता का नाम: बसेसर गृह संख्या : 702 उम्र : 31 लिंग : पुरुष	फोटो उपलब्ध	1016	ZIJ0345884	निर्वाचक का नाम : हजारी लाल पिता का नाम: मोहनलाल गृह संख्या : 702 उम्र : 31 लिंग : पुरुष	फोटो उपलब्ध	1017	ZIJ1590140	निर्वाचक का नाम : अंजु सैनी पति का नाम: श्योराज सैनी गृह संख्या : 702 उम्र : 31 लिंग : महिला	फोटो उपलब्ध
1018	ZIJ0695643	निर्वाचक का नाम : श्योराज पिता का नाम: मोहन लाल गृह संख्या : 702 उम्र : 30 लिंग : पुरुष	फोटो उपलब्ध	1019	ZIJ0695650	निर्वाचक का नाम : पूरणमल पिता का नाम: छाजू राम गृह संख्या : 702 उम्र : 30 लिंग : पुरुष	फोटो उपलब्ध	1020	ZIJ1038074	निर्वाचक का नाम : बलवीर सैनी पिता का नाम: राम निवास सैनी गृह संख्या : 702 उम्र : 30 लिंग : पुरुष	फोटो उपलब्ध
1021	ZIJ0836015	निर्वाचक का नाम : विक्रम पिता का नाम: मोहन लाल गृह संख्या : 702 उम्र : 29 लिंग : पुरुष	फोटो उपलब्ध	1022	ZIJ0773671	निर्वाचक का नाम : राधेश्याम पिता का नाम: छाजू राम गृह संख्या : 702 उम्र : 29 लिंग : पुरुष	फोटो उपलब्ध	1023	ZIJ1887082	निर्वाचक का नाम : मंजू सैनी पति का नाम: प्रकाश चंद सैनी गृह संख्या : 702 उम्र : 29 लिंग : महिला	फोटो उपलब्ध
1024	ZIJ0968693	निर्वाचक का नाम : दलीप कुमार सैनी पिता का नाम: रोहिताश सैनी गृह संख्या : 702 उम्र : 28 लिंग : पुरुष	फोटो उपलब्ध	1025	ZIJ1262492	निर्वाचक का नाम : अमीचंद सैनी पिता का नाम: शिवदान सैनी गृह संख्या : 702 उम्र : 27 लिंग : पुरुष	फोटो उपलब्ध	1026	ZIJ1262500	निर्वाचक का नाम : पिंटू सैनी पिता का नाम: सुमेर सिंह सैनी गृह संख्या : 702 उम्र : 26 लिंग : पुरुष	फोटो उपलब्ध
1027	ZIJ1461821	निर्वाचक का नाम : महेंद्र कुमार सैनी पिता का नाम: रोहिताश सैनी गृह संख्या : 702 उम्र : 25 लिंग : पुरुष	फोटो उपलब्ध	1028	ZIJ1493717	निर्वाचक का नाम : सुनिता सैनी पिता का नाम: शिवदान सैनी गृह संख्या : 702 उम्र : 24 लिंग : महिला	फोटो उपलब्ध	1029	ZIJ1810266	निर्वाचक का नाम : अंजु सैनी पिता का नाम: सुमेर सिंह सैनी गृह संख्या : 702 उम्र : 24 लिंग : महिला	फोटो उपलब्ध
1030	ZIJ1420504	निर्वाचक का नाम : शीला सैनी पिता का नाम: शिवदान सैनी गृह संख्या : 702 उम्र : 23 लिंग : महिला	फोटो उपलब्ध	1031	ZIJ1494038	निर्वाचक का नाम : सावित्री सैनी पिता का नाम: बिरबल राम सैनी गृह संख्या : 702 उम्र : 23 लिंग : महिला	फोटो उपलब्ध	1032	ZIJ1590157	निर्वाचक का नाम : योगेश सैनी पिता का नाम: राजेंद्र प्रसाद गृह संख्या : 702 उम्र : 23 लिंग : पुरुष	फोटो उपलब्ध
1033	ZIJ1486836	निर्वाचक का नाम : कविता सैनी पिता का नाम: बीरबल सैनी गृह संख्या : 702 उम्र : 22 लिंग : महिला	फोटो उपलब्ध	1034	ZIJ1487081	निर्वाचक का नाम : सोम सैनी पिता का नाम: सांवर मल सैनी गृह संख्या : 702 उम्र : 22 लिंग : महिला	फोटो उपलब्ध	1035	ZIJ1487156	निर्वाचक का नाम : अनिता सैनी पिता का नाम: प्रहलाद राम सैनी गृह संख्या : 702 उम्र : 22 लिंग : महिला	फोटो उपलब्ध
1036	ZIJ1822105	निर्वाचक का नाम : अंजु सैनी पति का नाम: राधेश्याम सैनी गृह संख्या : 702 उम्र : 22 लिंग : महिला	फोटो उपलब्ध	1037	ZIJ1599588	निर्वाचक का नाम : पूजा सैनी पिता का नाम: प्रहलाद राम गृह संख्या : 702 उम्र : 21 लिंग : महिला	फोटो उपलब्ध	1038	ZIJ1647064	निर्वाचक का नाम : मनीषा सैनी पिता का नाम: सुमेर सिंह सैनी गृह संख्या : 702 उम्र : 21 लिंग : महिला	फोटो उपलब्ध

1039	ZIJ1714344
निर्वाचक का नाम : सुनील सैनी पिता का नाम: प्रहलाद राम गृह संख्या : 702 उम्र : 20 लिंग : पुरुष	फोटो उपलब्ध

1040	ZIJ1861129
निर्वाचक का नाम : रमेश कुमार सैनी पिता का नाम: प्रह्लाद राम सैनी गृह संख्या : 702 उम्र : 19 लिंग : पुरुष	फोटो उपलब्ध

1041	ZIJ1882422
निर्वाचक का नाम : रोशन सैनी पिता का नाम: बिरबल राम सैनी गृह संख्या : 702 उम्र : 19 लिंग : पुरुष	फोटो उपलब्ध

1042	ZIJ1890672
निर्वाचक का नाम : आशु सैनी पिता का नाम: सांवर मल सैनी गृह संख्या : 702 उम्र : 19 लिंग : पुरुष	फोटो उपलब्ध

1043	ZIJ1785948
निर्वाचक का नाम : विकास सैनी पिता का नाम: बशेशर लाल सैनी गृह संख्या : ढाणी बराला उम्र : 28 लिंग : पुरुष	फोटो उपलब्ध

1044	ZIJ1262484
निर्वाचक का नाम : संदीप कुमार सैनी पिता का नाम: धोलू राम सैनी गृह संख्या : हाऊस नं.537 उम्र : 29 लिंग : पुरुष	फोटो उपलब्ध

1045	ZIJ1874452
निर्वाचक का नाम : संदीप कुमार पिता का नाम: बाबूलाल गृह संख्या : वार्ड नं - 03 उम्र : 19 लिंग : पुरुष	फोटो उपलब्ध

<p>S 1046 4 ZIJ1896661</p> <p>निर्वाचक का नाम : अनुराधा पिता का नाम: हनुमान प्रसाद गृह संख्या : 276 उम्र : 42 लिंग : महिला</p> <p>फोटो उपलब्ध</p>	<p>1047 7 ZIJ1910918</p> <p>निर्वाचक का नाम : ज्योति कुमारी पिता का नाम: प्रभुदयाल सैनी गृह संख्या : 669 उम्र : 20 लिंग : महिला</p> <p>फोटो उपलब्ध</p>	<p>1048 1 ZIJ1910967</p> <p>निर्वाचक का नाम : कालू राम शर्मा पिता का नाम: माली राम शर्मा गृह संख्या : 553 उम्र : 77 लिंग : पुरुष</p> <p>फोटो उपलब्ध</p>
<p>1049 2 ZIJ1910983</p> <p>निर्वाचक का नाम : अजय कुमार सैनी पिता का नाम: सुनील कुमार गृह संख्या : 533 उम्र : 22 लिंग : पुरुष</p> <p>फोटो उपलब्ध</p>	<p>1050 2 ZIJ1911015</p> <p>निर्वाचक का नाम : निशा सैनी पिता का नाम: सुनील कुमार गृह संख्या : 533 उम्र : 26 लिंग : महिला</p> <p>फोटो उपलब्ध</p>	<p>1051 2 ZIJ1911023</p> <p>निर्वाचक का नाम : रिंकु पिता का नाम: सुनील कुमार गृह संख्या : 533 उम्र : 29 लिंग : पुरुष</p> <p>फोटो उपलब्ध</p>
<p>1052 4 ZIJ1911031</p> <p>निर्वाचक का नाम : राहुल सैनी पिता का नाम: पप्पू राम सैनी गृह संख्या : 552 उम्र : 19 लिंग : पुरुष</p> <p>फोटो उपलब्ध</p>	<p>1053 4 ZIJ1911049</p> <p>निर्वाचक का नाम : राहुल सैनी पिता का नाम: महावीर प्रसाद सैनी गृह संख्या : 548 उम्र : 20 लिंग : पुरुष</p> <p>फोटो उपलब्ध</p>	<p>1054 4 ZIJ1911056</p> <p>निर्वाचक का नाम : मोनिका सैनी पिता का नाम: महावीर प्रसाद सैनी गृह संख्या : 548 उम्र : 18 लिंग : महिला</p> <p>फोटो उपलब्ध</p>
<p>1055 1 ZIJ1911171</p> <p>निर्वाचक का नाम : दीपक शर्मा पिता का नाम: कपिल देव शर्मा गृह संख्या : 556 उम्र : 18 लिंग : पुरुष</p> <p>फोटो उपलब्ध</p>	<p>1056 8 ZIJ1915669</p> <p>निर्वाचक का नाम : पिरबली देवी पति का नाम: नरसी राम गृह संख्या : 705 उम्र : 78 लिंग : महिला</p> <p>फोटो उपलब्ध</p>	<p>1057 9 ZIJ1915933</p> <p>निर्वाचक का नाम : अनीता कुमारी पति का नाम: अशोक सैनी गृह संख्या : 701 उम्र : 30 लिंग : महिला</p> <p>फोटो उपलब्ध</p>
<p>1058 4 ZIJ1915941</p> <p>निर्वाचक का नाम : बसंती सैनी पति का नाम: सुरेंद्र कुमार गृह संख्या : 551 उम्र : 32 लिंग : महिला</p> <p>फोटो उपलब्ध</p>	<p>1059 2 ZIJ1915958</p> <p>निर्वाचक का नाम : गीता देवी पति का नाम: सुनील कुमार गृह संख्या : 533 उम्र : 47 लिंग : महिला</p> <p>फोटो उपलब्ध</p>	<p>1060 4 ZIJ1915974</p> <p>निर्वाचक का नाम : सुमन सैनी पति का नाम: दीपचंद सैनी गृह संख्या : 552 उम्र : 23 लिंग : महिला</p> <p>फोटो उपलब्ध</p>
<p>1061 8 ZIJ1929793</p> <p>निर्वाचक का नाम : योगेश सैनी पिता का नाम: राजू सैनी गृह संख्या : 702 उम्र : 19 लिंग : पुरुष</p> <p>फोटो उपलब्ध</p>	<p>1062 8 ZIJ1929819</p> <p>निर्वाचक का नाम : रितु सैनी पिता का नाम: राजू सैनी गृह संख्या : 658 उम्र : 20 लिंग : महिला</p> <p>फोटो उपलब्ध</p>	<p>1063 5 ZIJ1931724</p> <p>निर्वाचक का नाम : कमला सैनी पति का नाम: मदन लाल सैनी गृह संख्या : 658 उम्र : 30 लिंग : महिला</p> <p>फोटो उपलब्ध</p>
<p>1064 9 ZIJ1939024</p> <p>निर्वाचक का नाम : बशेसर पिता का नाम: देबु गृह संख्या : ढाणी बराला उम्र : 68 लिंग : पुरुष</p> <p>फोटो उपलब्ध</p>	<p>1065 8 ZIJ1940493</p> <p>निर्वाचक का नाम : राहुल सैनी पिता का नाम: मदन लाल सैनी गृह संख्या : 658 उम्र : 21 लिंग : पुरुष</p> <p>फोटो उपलब्ध</p>	<p>1066 8 ZIJ1940832</p> <p>निर्वाचक का नाम : संदीप सैनी पिता का नाम: साधू राम सैनी गृह संख्या : 658 उम्र : 19 लिंग : पुरुष</p> <p>फोटो उपलब्ध</p>
<p>1067 5 ZIJ1941731</p> <p>निर्वाचक का नाम : मोनिका सैनी पति का नाम: कृष्ण कुमार सैनी गृह संख्या : 651 उम्र : 25 लिंग : महिला</p> <p>फोटो उपलब्ध</p>	<p>1068 4 ZIJ1941764</p> <p>निर्वाचक का नाम : आरती कुमारी सैनी पति का नाम: अनिल कुमार सैनी गृह संख्या : 550 उम्र : 20 लिंग : महिला</p> <p>फोटो उपलब्ध</p>	

निर्वाचकों का विवरण :							
A) मतदाताओं की संख्या :							
		नामावली का प्रकार	निर्वाचक नामावली की पहचान :	मतदाताओं की संख्या :			
				पुरुष	महिला	तृतीय लिंग	कुल
I	मूल	मूल नामावली	समस्त पूरकों को समेकित करते हुए विशेष गहन पुनरीक्षण 2026 की मूल नामावली	572	473	0	1045
II	घटक I - परिवर्धन सूची	पूरक 1	विशेष गहन पुनरीक्षण - 2026	10	13	0	23
III	घटक II - विलोपन सूची	पूरक 1	विशेष गहन पुनरीक्षण - 2026	0	3	0	3
IV	लिंग में संशोधन के कारण अंतर			0	0	0	0
पुनरीक्षण के बाद इस नामावली में शुद्ध निर्वाचक (I+II-III+IV)				582	483	0	1065
B) संशोधनों की संख्या :							
नामावली का प्रकार		निर्वाचक नामावली की पहचान :		संशोधनों की संख्या :			
पूरक 1		विशेष गहन पुनरीक्षण - 2026		6			

निर्वाचक रजिस्ट्रीकरण अधिकारी द्वारा जारी

E2-मृत्यु, S2-स्थानांतरित, R2-दोहरी प्रविष्टि, M2-लापता, Q2-अहर्ता नहीं