

निर्वाचक नामावली 2026 S20 राजस्थान

| | | | | | | | | | | | | | | | | | |
|--|--|--|---------|-------------------------|-----------|-------|-------------------|------------|---------------------------|------------|-------------------|-------|---|------|--------|---------|----------|
| विधान सभा क्षेत्र की संख्या, नाम व आरक्षण स्थिति : 32 - फतेहपुर (सामान्य) | | भाग संख्या : : 163 | | | | | | | | | | | | | | | |
| संसदीय निर्वाचन क्षेत्र की संख्या, नाम व आरक्षण स्थिति, जिसमें विधान सभा निर्वाचन क्षेत्र स्थित है : 4 - झुंझुनु (सामान्य) | | | | | | | | | | | | | | | | | |
| 1. पुनरीक्षण का विवरण | | | | | | | | | | | | | | | | | |
| पुनरीक्षण का वर्ष : | 2026 | निर्वाचक नामावली की पहचान : समस्त पूरकों को समेकित करते हुए विशेष गहन पुनरीक्षण 2026 की मूल नामावली | | | | | | | | | | | | | | | |
| अर्हता तिथि : | 01-01-2026 | | | | | | | | | | | | | | | | |
| पुनरीक्षण का स्वरूप : | विशेष गहन पुनरीक्षण - 2026 | | | | | | | | | | | | | | | | |
| प्रकाशन की तिथि : | 21-02-2026 | | | | | | | | | | | | | | | | |
| 2. भाग व मतदान क्षेत्र का विवरण : | | | | | | | | | | | | | | | | | |
| भाग में आने वाले अनुभागों की संख्या और नाम : | | | | | | | | | | | | | | | | | |
| 1-बूबनों के कुरे के पास,वार्ड नं. 29 फतेहपुर | | <table style="width: 100%; border-collapse: collapse;"> <tr> <td style="width: 60%;">मुख्य शहर / मुख्य ग्राम</td> <td>: फतेहपुर</td> </tr> <tr> <td>वार्ड</td> <td>: वार्ड संख्या 46</td> </tr> <tr> <td>पोस्ट ऑफिस</td> <td>: FATEHPUR SHEKHAWATI एसओ</td> </tr> <tr> <td>पुलिस थाना</td> <td>: फतेहपुर कोतवाली</td> </tr> <tr> <td>तहसील</td> <td>:</td> </tr> <tr> <td>जिला</td> <td>: सीकर</td> </tr> <tr> <td>पिन कोड</td> <td>: 332301</td> </tr> </table> | | मुख्य शहर / मुख्य ग्राम | : फतेहपुर | वार्ड | : वार्ड संख्या 46 | पोस्ट ऑफिस | : FATEHPUR SHEKHAWATI एसओ | पुलिस थाना | : फतेहपुर कोतवाली | तहसील | : | जिला | : सीकर | पिन कोड | : 332301 |
| मुख्य शहर / मुख्य ग्राम | : फतेहपुर | | | | | | | | | | | | | | | | |
| वार्ड | : वार्ड संख्या 46 | | | | | | | | | | | | | | | | |
| पोस्ट ऑफिस | : FATEHPUR SHEKHAWATI एसओ | | | | | | | | | | | | | | | | |
| पुलिस थाना | : फतेहपुर कोतवाली | | | | | | | | | | | | | | | | |
| तहसील | : | | | | | | | | | | | | | | | | |
| जिला | : सीकर | | | | | | | | | | | | | | | | |
| पिन कोड | : 332301 | | | | | | | | | | | | | | | | |
| 3. मतदान केंद्र का विवरण | | | | | | | | | | | | | | | | | |
| मतदान केंद्र की संख्या व नाम : | 163 - फतेहपुर वार्ड नं. 27 | मतदान केन्द्र की विशेष हैसियत (पुरुष/महिला/सामान्य) : | सामान्य | | | | | | | | | | | | | | |
| मतदान केंद्र का भवन व पता : | इंडियन पब्लिक स्कूल (इंगलिश मीडियम), मध्य भाग, गोयनका मंदिर के सामने फतेहपुर | इस मतदान क्षेत्र के सहायक (ऑक्जिलियरी) मतदान केन्द्रों की संख्या : | 0 | | | | | | | | | | | | | | |
| 4. मतदाताओं की संख्या : | | | | | | | | | | | | | | | | | |
| आरंभिक क्रम | अंतिम क्रम | मतदाताओं की संख्या | | | | | | | | | | | | | | | |
| संख्या | संख्या | पुरुष | महिला | तृतीय लिंग | कुल | | | | | | | | | | | | |
| 1 | 861 | 454 | 404 | 0 | 858 | | | | | | | | | | | | |

निर्वाचक रजिस्ट्रीकरण अधिकारी द्वारा जारी

Nazri Naksha

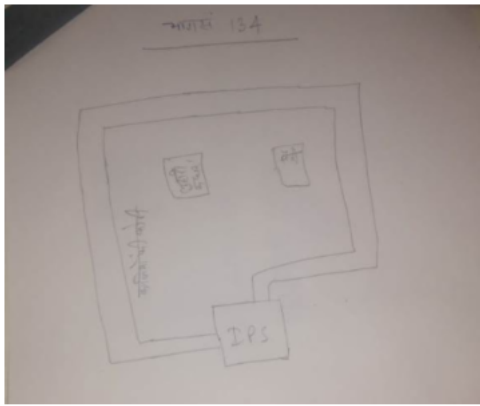

Google Map View

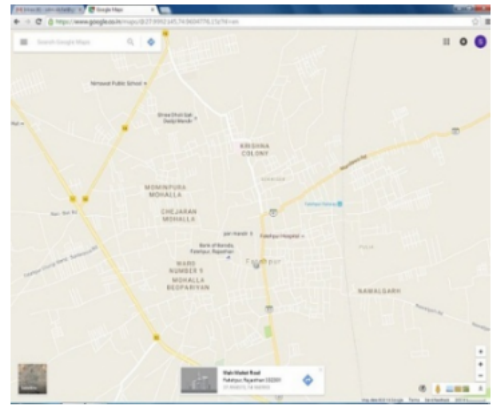

Polling Station Building Front View



Polling Station Front View



Cad View

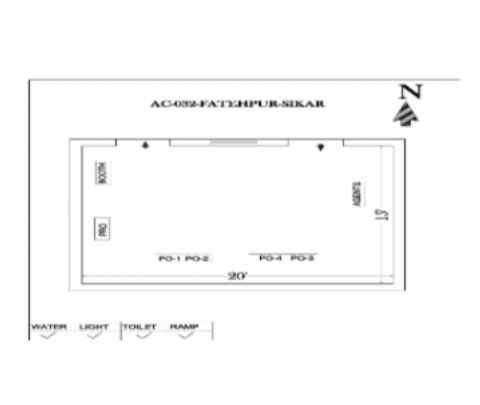

Key MAP View

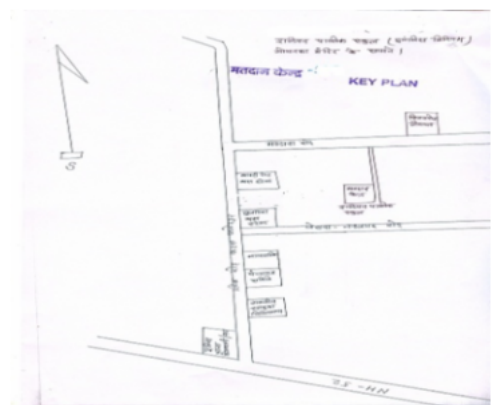

| | | | | | | | | |
|----|------------------|--|----|------------------|--|----|------------------|--|
| 1 | RJ/04/030/279030 | निर्वाचक का नाम : माधोबिनी पति का नाम: रामोतार गृह संख्या : 1 उम्र : 58 लिंग : महिला | 2 | YIN1716661 | निर्वाचक का नाम : पुनीत चोटिया पिता का नाम: रामोतर चोटिया गृह संख्या : 1 उम्र : 23 लिंग : पुरुष | 3 | YIN1458918 | निर्वाचक का नाम : पूनम सैनी पति का नाम: प्रदीप सैनी गृह संख्या : 2 बुबाना के कुवे के पास उम्र : 32 लिंग : महिला |
| 4 | RJ/04/030/279573 | निर्वाचक का नाम : बजरंग लाल पिता का नाम: फुसा राम गृह संख्या : 5 उम्र : 70 लिंग : पुरुष | 5 | RJ/04/030/279532 | निर्वाचक का नाम : संतोष देवी पति का नाम: बजरंग लाल गृह संख्या : 5 उम्र : 63 लिंग : महिला | 6 | YIN0182303 | निर्वाचक का नाम : किशन लाल पिता का नाम: फूसाराम गृह संख्या : 5 उम्र : 62 लिंग : पुरुष |
| 7 | YIN0362426 | निर्वाचक का नाम : सुमिता देवी पति का नाम: किशनलाल गृह संख्या : 5 उम्र : 57 लिंग : महिला | 8 | FDH1420256 | निर्वाचक का नाम : संजय कुमार पिता का नाम: बजरंग लाल गृह संख्या : 5 उम्र : 41 लिंग : पुरुष | 9 | YIN0182436 | निर्वाचक का नाम : जितेन्द्र कुमार पिता का नाम: किसन लाल गृह संख्या : 5 उम्र : 40 लिंग : पुरुष |
| 10 | YIN1039163 | निर्वाचक का नाम : अशोक कुमार पिता का नाम: बजरंग लाल गृह संख्या : 5 उम्र : 40 लिंग : पुरुष | 11 | YIN0096198 | निर्वाचक का नाम : मंजूदेवी पति का नाम: जितेन्द्र कुमार गृह संख्या : 5 उम्र : 39 लिंग : महिला | 12 | YIN0362418 | निर्वाचक का नाम : सरोज देवी पति का नाम: संजय कुमार गृह संख्या : 5 उम्र : 38 लिंग : महिला |
| 13 | YIN0376202 | निर्वाचक का नाम : केशरी पति का नाम: रामुराम गृह संख्या : 5क उम्र : 85 लिंग : महिला | 14 | YIN0376210 | निर्वाचक का नाम : अनिल कुमार पिता का नाम: रामुराम गृह संख्या : 5क उम्र : 43 लिंग : पुरुष | 15 | YIN0376228 | निर्वाचक का नाम : संतोष पति का नाम: अनिल कुमार गृह संख्या : 5क उम्र : 41 लिंग : महिला |
| 16 | YIN0376244 | निर्वाचक का नाम : महावीर प्रसाद पिता का नाम: रामुराम गृह संख्या : 5क उम्र : 34 लिंग : पुरुष | 17 | YIN0362434 | निर्वाचक का नाम : बनारसी देवी पति का नाम: राम लाल गृह संख्या : 6 उम्र : 80 लिंग : महिला | 18 | RJ/04/030/279106 | निर्वाचक का नाम : संतोषी देवी पति का नाम: गिरधारी लाल गृह संख्या : 6 उम्र : 56 लिंग : महिला |
| 19 | YIN0376251 | निर्वाचक का नाम : विनोद कुमार पिता का नाम: रामलाल गृह संख्या : 6 उम्र : 40 लिंग : पुरुष | 20 | YIN0322503 | निर्वाचक का नाम : अनिल कुमार पिता का नाम: गिरधारी लाल गृह संख्या : 6 उम्र : 33 लिंग : पुरुष | 21 | YIN0286211 | निर्वाचक का नाम : गणेशा राम पिता का नाम: राम लाल गृह संख्या : 7 उम्र : 55 लिंग : पुरुष |
| 22 | YIN0286229 | निर्वाचक का नाम : मुञ्जी देवी पति का नाम: गणेशा राम गृह संख्या : 7 उम्र : 52 लिंग : महिला | 23 | RJ/04/030/279509 | निर्वाचक का नाम : मंगल चंद पिता का नाम: राम लाल गृह संख्या : 7 उम्र : 48 लिंग : पुरुष | 24 | FDH1278647 | निर्वाचक का नाम : संतोष पति का नाम: मंगल चंद गृह संख्या : 7 उम्र : 42 लिंग : महिला |
| 25 | FDH1420348 | निर्वाचक का नाम : कमल कुमार पिता का नाम: महावीर प्रसाद गृह संख्या : 10 उम्र : 42 लिंग : पुरुष | 26 | RJ/04/030/279102 | निर्वाचक का नाम : शारदा देवी पति का नाम: मंगतू राम गृह संख्या : 12 उम्र : 75 लिंग : महिला | 27 | RJ/04/030/279297 | निर्वाचक का नाम : पुष्कर कुमार पिता का नाम: मंगतू राम गृह संख्या : 12 उम्र : 55 लिंग : पुरुष |
| 28 | RJ/04/030/279104 | निर्वाचक का नाम : माया देवी पति का नाम: पुष्कर गृह संख्या : 12 उम्र : 51 लिंग : महिला | 29 | FDH1524123 | निर्वाचक का नाम : श्रवण कुमार पिता का नाम: मंगतू राम गृह संख्या : 12 उम्र : 41 लिंग : पुरुष | 30 | YIN0322511 | निर्वाचक का नाम : सन्तोष कुमार पिता का नाम: मंगतूराम गृह संख्या : 12 उम्र : 40 लिंग : पुरुष |

| | | | | | | | | | | | |
|----|------------------|---|-------------|----|------------------|---|-------------|----|------------------|---|-------------|
| 31 | YIN0322529 | निर्वाचक का नाम : अनिता देवी पति का नाम: सन्तोष कुमार गृह संख्या : 12 उम्र : 35 लिंग : महिला | फोटो उपलब्ध | 32 | YIN0322537 | निर्वाचक का नाम : रामस्वरूप पिता का नाम: मंगतूराम गृह संख्या : 12 उम्र : 35 लिंग : पुरुष | फोटो उपलब्ध | 33 | YIN0616466 | निर्वाचक का नाम : ममता पति का नाम: श्रवण कुमार गृह संख्या : 12 उम्र : 33 लिंग : महिला | फोटो उपलब्ध |
| 34 | YIN0616458 | निर्वाचक का नाम : सोनू पति का नाम: रामस्वरूप गृह संख्या : 12 उम्र : 32 लिंग : महिला | फोटो उपलब्ध | 35 | YIN1130277 | निर्वाचक का नाम : धनेश कुमार सैनी पिता का नाम: पुष्कर दत्त सैनी गृह संख्या : 12 उम्र : 29 लिंग : पुरुष | फोटो उपलब्ध | 36 | YIN0941864 | निर्वाचक का नाम : राकेश कुमार पिता का नाम: पुष्कर गृह संख्या : 12 उम्र : 27 लिंग : पुरुष | फोटो उपलब्ध |
| 37 | RJ/04/030/279098 | निर्वाचक का नाम : बनारसी देवी पति का नाम: घीसा राम गृह संख्या : 13 उम्र : 76 लिंग : महिला | फोटो उपलब्ध | 38 | RJ/04/030/279020 | निर्वाचक का नाम : घीसा राम पिता का नाम: अर्जुनलाल गृह संख्या : 13 उम्र : 75 लिंग : पुरुष | फोटो उपलब्ध | 39 | YIN0759522 | निर्वाचक का नाम : सोहन लाल पिता का नाम: अर्जुन गृह संख्या : 13 उम्र : 72 लिंग : पुरुष | फोटो उपलब्ध |
| 40 | YIN0759530 | निर्वाचक का नाम : सतरा देवी पति का नाम: सोहन लाल गृह संख्या : 13 उम्र : 66 लिंग : महिला | फोटो उपलब्ध | 41 | RJ/04/030/279064 | निर्वाचक का नाम : बनवारी लाल पिता का नाम: घीसा राम गृह संख्या : 13 उम्र : 54 लिंग : पुरुष | फोटो उपलब्ध | 42 | RJ/04/030/279275 | निर्वाचक का नाम : बालू राम पिता का नाम: राम लाल गृह संख्या : 13 उम्र : 52 लिंग : पुरुष | फोटो उपलब्ध |
| 43 | RJ/04/030/279333 | निर्वाचक का नाम : सम्पति देवी पति का नाम: बनवारी लाल गृह संख्या : 13 उम्र : 51 लिंग : महिला | फोटो उपलब्ध | 44 | RJ/04/030/279018 | निर्वाचक का नाम : श्याम लाल पिता का नाम: घीसा राम गृह संख्या : 13 उम्र : 48 लिंग : पुरुष | फोटो उपलब्ध | 45 | YIN1375971 | निर्वाचक का नाम : सुशीला देवी पति का नाम: श्यामलाल गृह संख्या : 13 उम्र : 45 लिंग : महिला | फोटो उपलब्ध |
| 46 | YIN0226720 | निर्वाचक का नाम : राज कुमार पिता का नाम: बालूराम गृह संख्या : 13 उम्र : 42 लिंग : पुरुष | फोटो उपलब्ध | 47 | YIN0514919 | निर्वाचक का नाम : धनेश कुमार पिता का नाम: बालूराम गृह संख्या : 13 उम्र : 33 लिंग : पुरुष | फोटो उपलब्ध | 48 | YIN1039171 | निर्वाचक का नाम : पाना प्रजापत पति का नाम: धनेश कुमार गृह संख्या : 13 उम्र : 32 लिंग : महिला | फोटो उपलब्ध |
| 49 | YIN1319904 | निर्वाचक का नाम : प्रेम कुमारी पति का नाम: प्रदीप कुमार गृह संख्या : 13 उम्र : 31 लिंग : महिला | फोटो उपलब्ध | 50 | YIN0722397 | निर्वाचक का नाम : प्रदीप कुमार पिता का नाम: बनवारी लाल सैनी गृह संख्या : 13 उम्र : 30 लिंग : पुरुष | फोटो उपलब्ध | 51 | YIN0817882 | निर्वाचक का नाम : पवन कुमार पिता का नाम: बालूराम गृह संख्या : 13 उम्र : 29 लिंग : पुरुष | फोटो उपलब्ध |
| 52 | YIN0939074 | निर्वाचक का नाम : रवि कुमार पिता का नाम: श्याम लाल गृह संख्या : 13 उम्र : 28 लिंग : पुरुष | फोटो उपलब्ध | 53 | YIN1530625 | निर्वाचक का नाम : पूजा सैनी पति का नाम: रवि कुमार गृह संख्या : 13 उम्र : 27 लिंग : महिला | फोटो उपलब्ध | 54 | YIN0939090 | निर्वाचक का नाम : पंकज सैनी पिता का नाम: बनवारी लाल गृह संख्या : 13 उम्र : 27 लिंग : पुरुष | फोटो उपलब्ध |
| 55 | RJ/04/030/279114 | निर्वाचक का नाम : भंवरी देवी पति का नाम: तोला राम गृह संख्या : 14 उम्र : 85 लिंग : महिला | फोटो उपलब्ध | 56 | FDH1140706 | निर्वाचक का नाम : बाबु लाल पिता का नाम: तोला राम गृह संख्या : 14 उम्र : 58 लिंग : पुरुष | फोटो उपलब्ध | 57 | RJ/04/030/279577 | निर्वाचक का नाम : संतोषी देवी पति का नाम: बाबु लाल गृह संख्या : 14 उम्र : 55 लिंग : महिला | फोटो उपलब्ध |
| 58 | RJ/04/030/279175 | निर्वाचक का नाम : सरिता पति का नाम: बालू राम गृह संख्या : 14 उम्र : 50 लिंग : महिला | फोटो उपलब्ध | 59 | FDH1420264 | निर्वाचक का नाम : बजरंग लाल पिता का नाम: तोलाराम गृह संख्या : 14 उम्र : 43 लिंग : पुरुष | फोटो उपलब्ध | 60 | FDH1278654 | निर्वाचक का नाम : राजेश पिता का नाम: तोलाराम गृह संख्या : 14 उम्र : 41 लिंग : पुरुष | फोटो उपलब्ध |

| | | | | | | | | | | | |
|----|------------------|---|-------------|----|------------------|---|-------------|----|------------|--|-------------|
| 61 | YIN0322545 | निर्वाचक का नाम : संगीता देवी पति का नाम: बजरंग लाल गृह संख्या : 14 उम्र : 35 लिंग : महिला | फोटो उपलब्ध | 62 | YIN1094093 | निर्वाचक का नाम : विकाससैनी पिता का नाम: बाबूलालसैनी गृह संख्या : 14 उम्र : 26 लिंग : पुरुष | फोटो उपलब्ध | 63 | YIN0376384 | निर्वाचक का नाम : मनीषा कंवर पति का नाम: अजित सिंह गृह संख्या : 14क उम्र : 33 लिंग : महिला | फोटो उपलब्ध |
| 64 | RJ/04/030/279299 | निर्वाचक का नाम : पदम कुमार पिता का नाम: जमन लाल गृह संख्या : 16 उम्र : 70 लिंग : पुरुष | फोटो उपलब्ध | 65 | FDH1278670 | निर्वाचक का नाम : राजकुमार पिता का नाम: पदमकुमार गृह संख्या : 16 उम्र : 43 लिंग : पुरुष | फोटो उपलब्ध | 66 | YIN0541961 | निर्वाचक का नाम : आनन्दी पति का नाम: राज कुमार गृह संख्या : 16 उम्र : 40 लिंग : महिला | फोटो उपलब्ध |
| 67 | YIN0322552 | निर्वाचक का नाम : छोटे लाल पिता का नाम: पदम कुमार गृह संख्या : 16 उम्र : 39 लिंग : पुरुष | फोटो उपलब्ध | 68 | YIN0362459 | निर्वाचक का नाम : नर्वदा देवी पति का नाम: दुर्गाप्रसाद गृह संख्या : 22 उम्र : 75 लिंग : महिला | फोटो उपलब्ध | 69 | FDH1524560 | निर्वाचक का नाम : बाबूलाल पिता का नाम: कुरडाराम गृह संख्या : 22 उम्र : 63 लिंग : पुरुष | फोटो उपलब्ध |
| 70 | FDH1524487 | निर्वाचक का नाम : सुमित्रा पति का नाम: बाबूलाल गृह संख्या : 22 उम्र : 58 लिंग : महिला | फोटो उपलब्ध | 71 | FDH1524842 | निर्वाचक का नाम : बनवारी पिता का नाम: कुरडयराम गृह संख्या : 22 उम्र : 53 लिंग : पुरुष | फोटो उपलब्ध | 72 | YIN0362442 | निर्वाचक का नाम : जुगल किशोर पिता का नाम: दुर्गाप्रसाद गृह संख्या : 22 उम्र : 50 लिंग : पुरुष | फोटो उपलब्ध |
| 73 | YIN0449967 | निर्वाचक का नाम : सुमन देवी पति का नाम: जुगल किशोर गृह संख्या : 22 उम्र : 48 लिंग : महिला | फोटो उपलब्ध | 74 | FDH1524479 | निर्वाचक का नाम : कमलेश पति का नाम: बनवारी गृह संख्या : 22 उम्र : 48 लिंग : महिला | फोटो उपलब्ध | 75 | FDH1524461 | निर्वाचक का नाम : अनिता देवी पति का नाम: सोहन लाल गृह संख्या : 22 उम्र : 46 लिंग : महिला | फोटो उपलब्ध |
| 76 | YIN0322578 | निर्वाचक का नाम : अनिता पति का नाम: राकेश गृह संख्या : 22 उम्र : 38 लिंग : महिला | फोटो उपलब्ध | 77 | YIN0322560 | निर्वाचक का नाम : राकेश पति का नाम: दुर्गा दत्त गृह संख्या : 22 उम्र : 36 लिंग : पुरुष | फोटो उपलब्ध | 78 | YIN1039197 | निर्वाचक का नाम : हरीश गुर्जर पिता का नाम: जुगल किशोर गुर्जर गृह संख्या : 22 उम्र : 27 लिंग : महिला | फोटो उपलब्ध |
| 79 | YIN0939066 | निर्वाचक का नाम : दीपक कुमार पिता का नाम: बाबु लाल गृह संख्या : 22 उम्र : 27 लिंग : पुरुष | फोटो उपलब्ध | 80 | YIN1094044 | निर्वाचक का नाम : दिनेशकुमार पिता का नाम: बाबूलालसैनी गृह संख्या : 22 उम्र : 26 लिंग : पुरुष | फोटो उपलब्ध | 81 | YIN1185461 | निर्वाचक का नाम : सुरेश कुमार पिता का नाम: बनवारी लाल गृह संख्या : 22 उम्र : 25 लिंग : पुरुष | फोटो उपलब्ध |
| 82 | YIN1575638 | निर्वाचक का नाम : रुचि माता का नाम: अनिता देवी गृह संख्या : 22 उम्र : 20 लिंग : महिला | फोटो उपलब्ध | 83 | YIN1590314 | निर्वाचक का नाम : शिल्पा गुर्जर पिता का नाम: जुगल किशोर गृह संख्या : 22 उम्र : 20 लिंग : महिला | फोटो उपलब्ध | 84 | YIN1669225 | निर्वाचक का नाम : कन्हैयालाल पिता का नाम: बनवारीलाल गृह संख्या : 22 उम्र : 20 लिंग : पुरुष | फोटो उपलब्ध |
| 85 | RJ/04/030/279278 | निर्वाचक का नाम : लक्ष्मीदेवी पति का नाम: रामेश्वरलाल गृह संख्या : 24 उम्र : 85 लिंग : महिला | फोटो उपलब्ध | 86 | YIN1375724 | निर्वाचक का नाम : बाली देवी पति का नाम: रामोतार गृह संख्या : 24 उम्र : 65 लिंग : महिला | फोटो उपलब्ध | 87 | FDH1696020 | निर्वाचक का नाम : रामोतार पिता का नाम: रामेश्वरलाल गृह संख्या : 24 उम्र : 55 लिंग : पुरुष | फोटो उपलब्ध |
| 88 | RJ/04/030/279476 | निर्वाचक का नाम : राम कुमार पिता का नाम: रामेश्वरलाल गृह संख्या : 24 उम्र : 50 लिंग : पुरुष | फोटो उपलब्ध | 89 | RJ/04/030/279280 | निर्वाचक का नाम : मनखोरी पति का नाम: राम कुमार गृह संख्या : 24 उम्र : 48 लिंग : महिला | फोटो उपलब्ध | 90 | FDH1523851 | निर्वाचक का नाम : जगदीश पिता का नाम: रामेश्वर लाल गृह संख्या : 24 उम्र : 44 लिंग : पुरुष | फोटो उपलब्ध |

| | | | | | | | | | | | |
|-----|------------|--|-------------|-----|------------------|--|-------------|-----|------------------|---|-------------|
| 91 | FDH1420314 | निर्वाचक का नाम : संतोष पति का नाम: जगदीश गृह संख्या : 24 उम्र : 42 लिंग : महिला | फोटो उपलब्ध | 92 | YIN1185412 | निर्वाचक का नाम : निर्मला कुमारी पिता का नाम: रामकुमार गृह संख्या : 24 उम्र : 25 लिंग : महिला | फोटो उपलब्ध | 93 | YIN1527134 | निर्वाचक का नाम : प्रमोद प्रजापत माता का नाम: बाली डेवी गृह संख्या : 24 उम्र : 23 लिंग : पुरुष | फोटो उपलब्ध |
| 94 | YIN1549062 | निर्वाचक का नाम : विशाल प्रजापत पिता का नाम: जगदीश गृह संख्या : 24 उम्र : 23 लिंग : पुरुष | फोटो उपलब्ध | 95 | FDH1523828 | निर्वाचक का नाम : नोपा राम पिता का नाम: मंसा राम गृह संख्या : 26 उम्र : 65 लिंग : पुरुष | फोटो उपलब्ध | 96 | RJ/04/030/279400 | निर्वाचक का नाम : तीजुदेवी पति का नाम: नोपा राम गृह संख्या : 26 उम्र : 60 लिंग : महिला | फोटो उपलब्ध |
| 97 | FDH1523919 | निर्वाचक का नाम : राम निवास पिता का नाम: नोपा राम गृह संख्या : 26 उम्र : 48 लिंग : पुरुष | फोटो उपलब्ध | 98 | YIN0096297 | निर्वाचक का नाम : बाबू लाल पिता का नाम: नोपाराम गृह संख्या : 26 उम्र : 38 लिंग : पुरुष | फोटो उपलब्ध | 99 | YIN0939348 | निर्वाचक का नाम : पुष्पा देवी पति का नाम: विकास कालेर गृह संख्या : 26 उम्र : 35 लिंग : महिला | फोटो उपलब्ध |
| 100 | YIN0941849 | निर्वाचक का नाम : विकास कालेर पिता का नाम: भरतपाल सिंह गृह संख्या : 26 उम्र : 34 लिंग : पुरुष | फोटो उपलब्ध | 101 | YIN0651489 | निर्वाचक का नाम : रवि प्रकाश पिता का नाम: नोपाराम गृह संख्या : 26 उम्र : 32 लिंग : पुरुष | फोटो उपलब्ध | 102 | YIN1549088 | निर्वाचक का नाम : विनीत प्रजापत पिता का नाम: रामनिवास गृह संख्या : 26 उम्र : 21 लिंग : पुरुष | फोटो उपलब्ध |
| 103 | YIN0449983 | निर्वाचक का नाम : मोहन लाल पिता का नाम: छोटू राम गृह संख्या : 27 उम्र : 74 लिंग : पुरुष | फोटो उपलब्ध | 104 | FDH1420306 | निर्वाचक का नाम : वासुदेव पिता का नाम: मंगतु राम गृह संख्या : 27 उम्र : 65 लिंग : पुरुष | फोटो उपलब्ध | 105 | RJ/04/030/279103 | निर्वाचक का नाम : पुष्पा देवी पति का नाम: वासुदेव गृह संख्या : 27 उम्र : 61 लिंग : महिला | फोटो उपलब्ध |
| 106 | YIN1692599 | निर्वाचक का नाम : राम अवतार पिता का नाम: रतन लाल गृह संख्या : 27 उम्र : 61 लिंग : पुरुष | फोटो उपलब्ध | 107 | RJ/04/030/279500 | निर्वाचक का नाम : गिन्नी देवी पति का नाम: राम अवतार गृह संख्या : 27 उम्र : 60 लिंग : महिला | फोटो उपलब्ध | 108 | FDH1278704 | निर्वाचक का नाम : डूंगरमल पिता का नाम: मोहनलाल गृह संख्या : 27 उम्र : 45 लिंग : पुरुष | फोटो उपलब्ध |
| 109 | YIN0722421 | निर्वाचक का नाम : मनीषा पति का नाम: रामनिवास गृह संख्या : 27 उम्र : 45 लिंग : महिला | फोटो उपलब्ध | 110 | YIN0244178 | निर्वाचक का नाम : सुनिल कुमार पिता का नाम: रामावतार गृह संख्या : 27 उम्र : 41 लिंग : पुरुष | फोटो उपलब्ध | 111 | YIN0244160 | निर्वाचक का नाम : अशोक कुमार पिता का नाम: रामावतार गृह संख्या : 27 उम्र : 38 लिंग : पुरुष | फोटो उपलब्ध |
| 112 | YIN1096866 | निर्वाचक का नाम : प्रीति देवी पति का नाम: डूंगरमल गृह संख्या : 27 उम्र : 38 लिंग : महिला | फोटो उपलब्ध | 113 | YIN0322594 | निर्वाचक का नाम : निरंजन लाल पिता का नाम: रामावतार गृह संख्या : 27 उम्र : 35 लिंग : पुरुष | फोटो उपलब्ध | 114 | YIN0322586 | निर्वाचक का नाम : विनोद कुमार पिता का नाम: वासुदेव गृह संख्या : 27 उम्र : 34 लिंग : पुरुष | फोटो उपलब्ध |
| 115 | YIN0722413 | निर्वाचक का नाम : कैलाश पिता का नाम: नोपाराम गृह संख्या : 27 उम्र : 34 लिंग : पुरुष | फोटो उपलब्ध | 116 | YIN0722439 | निर्वाचक का नाम : पायल पति का नाम: बाबूलाल गृह संख्या : 27 उम्र : 34 लिंग : महिला | फोटो उपलब्ध | 117 | YIN0939132 | निर्वाचक का नाम : सुनिता पति का नाम: विनोद कुमार गृह संख्या : 27 उम्र : 32 लिंग : महिला | फोटो उपलब्ध |
| 118 | YIN0759605 | निर्वाचक का नाम : पूजा देवी पति का नाम: सुनिल कुमार गृह संख्या : 27 उम्र : 31 लिंग : महिला | फोटो उपलब्ध | 119 | YIN0777375 | निर्वाचक का नाम : राकेश कुमार पिता का नाम: रामवतार गृह संख्या : 27 उम्र : 29 लिंग : पुरुष | फोटो उपलब्ध | 120 | YIN0939405 | निर्वाचक का नाम : धर्मपाल सैनी पिता का नाम: रामअवतार गृह संख्या : 27 उम्र : 28 लिंग : पुरुष | फोटो उपलब्ध |

| | | | | | | | | | | | |
|-----|------------------|--|-------------|-------|------------------|--|-------------|-----|------------------|---|-------------|
| 121 | YIN1549161 | निर्वाचक का नाम : राहुल शर्मा पिता का नाम: डूंगरमल गृह संख्या : 27 उम्र : 22 लिंग : पुरुष | फोटो उपलब्ध | 122 | YIN1549229 | निर्वाचक का नाम : कोमल शर्मा पिता का नाम: डूंगरमल गृह संख्या : 27 उम्र : 21 लिंग : महिला | फोटो उपलब्ध | 123 | YIN1791532 | निर्वाचक का नाम : पायल पिता का नाम: विनोद कुमार गृह संख्या : 27ए उम्र : 21 लिंग : महिला | फोटो उपलब्ध |
| 124 | YIN1791540 | निर्वाचक का नाम : अंकित पिता का नाम: विनोद कुमार गृह संख्या : 27ए उम्र : 21 लिंग : पुरुष | फोटो उपलब्ध | 125 | RJ/04/030/279078 | निर्वाचक का नाम : सांवर मल पिता का नाम: चौधू राम गृह संख्या : 28 उम्र : 60 लिंग : पुरुष | फोटो उपलब्ध | 126 | YIN0042754 | निर्वाचक का नाम : शारदा पति का नाम: सांवरमल गृह संख्या : 28 उम्र : 55 लिंग : महिला | फोटो उपलब्ध |
| 127 | RJ/04/030/279263 | निर्वाचक का नाम : चुका देवी पति का नाम: महावीर प्रसाद गृह संख्या : 29 उम्र : 65 लिंग : महिला | फोटो उपलब्ध | 128 | YIN1549567 | निर्वाचक का नाम : आनंद सैनी माता का नाम: चुकीदेवी गृह संख्या : 29 उम्र : 22 लिंग : पुरुष | फोटो उपलब्ध | 129 | RJ/04/030/279557 | निर्वाचक का नाम : चिरंजी लाल पिता का नाम: बिरजू राम गृह संख्या : 30 उम्र : 68 लिंग : पुरुष | फोटो उपलब्ध |
| 130 | RJ/04/030/279264 | निर्वाचक का नाम : कमला देवी पति का नाम: चिरंजी लाल गृह संख्या : 30 उम्र : 62 लिंग : महिला | फोटो उपलब्ध | # 131 | YIN0182337 | निर्वाचक का नाम : महेंद्र कुमार पिता का नाम: चिरंजी लाल सैनी गृह संख्या : 30 उम्र : 39 लिंग : पुरुष | फोटो उपलब्ध | 132 | YIN0817890 | निर्वाचक का नाम : सुमित्रा देवी पति का नाम: महेंद्र कुमार गृह संख्या : 30 उम्र : 39 लिंग : महिला | फोटो उपलब्ध |
| 133 | YIN0939447 | निर्वाचक का नाम : गजानंद सैनी पिता का नाम: चिरंजी लाल गृह संख्या : 30 उम्र : 37 लिंग : पुरुष | फोटो उपलब्ध | 134 | YIN0939413 | निर्वाचक का नाम : सम्पत देवी पति का नाम: गजानंद सैनी गृह संख्या : 30 उम्र : 29 लिंग : महिला | फोटो उपलब्ध | 135 | YIN0817908 | निर्वाचक का नाम : विनोद सैनी पिता का नाम: गोपाल राम गृह संख्या : 31 उम्र : 30 लिंग : पुरुष | फोटो उपलब्ध |
| 136 | RJ/04/030/279554 | निर्वाचक का नाम : शांती देवी पति का नाम: प्रकाश कुमार गृह संख्या : 33 उम्र : 65 लिंग : महिला | फोटो उपलब्ध | 137 | FDH1420322 | निर्वाचक का नाम : दीनदयाल पिता का नाम: प्रकाश गृह संख्या : 33 उम्र : 43 लिंग : पुरुष | फोटो उपलब्ध | 138 | FDH1278738 | निर्वाचक का नाम : बबीता पति का नाम: दीनदयाल गृह संख्या : 33 उम्र : 42 लिंग : महिला | फोटो उपलब्ध |
| 139 | YIN1589514 | निर्वाचक का नाम : प्रिंस सैनी पिता का नाम: दीन दयाल सैनी गृह संख्या : 33 उम्र : 20 लिंग : पुरुष | फोटो उपलब्ध | 140 | RJ/04/030/279331 | निर्वाचक का नाम : बजरंग लाल पिता का नाम: महावीर प्रसाद गृह संख्या : 34 उम्र : 65 लिंग : पुरुष | फोटो उपलब्ध | 141 | FDH1524693 | निर्वाचक का नाम : संतोषदेवी पति का नाम: बजरंग लाल गृह संख्या : 34 उम्र : 60 लिंग : महिला | फोटो उपलब्ध |
| 142 | RJ/04/030/279015 | निर्वाचक का नाम : सुरेश कुमार पिता का नाम: महावीर प्रसाद गृह संख्या : 34 उम्र : 60 लिंग : पुरुष | फोटो उपलब्ध | 143 | YIN0362467 | निर्वाचक का नाम : सुमित्रा देवी पति का नाम: सुरेश कुमार गृह संख्या : 34 उम्र : 55 लिंग : महिला | फोटो उपलब्ध | 144 | YIN0016659 | निर्वाचक का नाम : संदीप पिता का नाम: महावीर गृह संख्या : 34 उम्र : 38 लिंग : पुरुष | फोटो उपलब्ध |
| 145 | YIN0182329 | निर्वाचक का नाम : प्रदीप कुमार पिता का नाम: बजरंग लाल गृह संख्या : 34 उम्र : 36 लिंग : पुरुष | फोटो उपलब्ध | 146 | YIN0616508 | निर्वाचक का नाम : भारती पति का नाम: कमल कुमार गृह संख्या : 34 उम्र : 33 लिंग : महिला | फोटो उपलब्ध | 147 | YIN1185529 | निर्वाचक का नाम : मोनिका सैनी पति का नाम: संदीप गृह संख्या : 34 उम्र : 25 लिंग : महिला | फोटो उपलब्ध |
| 148 | YIN1515527 | निर्वाचक का नाम : विशालकुमार सैनी पिता का नाम: सुरेशकुमार सैनी गृह संख्या : 34 उम्र : 21 लिंग : पुरुष | फोटो उपलब्ध | 149 | YIN1515667 | निर्वाचक का नाम : अंकिता सैनी पिता का नाम: सुरेशकुमार सैनी गृह संख्या : 34 उम्र : 21 लिंग : महिला | फोटो उपलब्ध | 150 | RJ/04/030/279538 | निर्वाचक का नाम : मथाराम पिता का नाम: शंकर लाल गृह संख्या : 35 उम्र : 64 लिंग : पुरुष | फोटो उपलब्ध |

| | | | | | | | | | | | |
|-----|------------------|--|-------------|-----|------------------|--|-------------|-----|------------------|---|-------------|
| 151 | YIN0616516 | निर्वाचक का नाम : घनश्याम पिता का नाम: मधाराम गृह संख्या : 35 उम्र : 34 लिंग : पुरुष | फोटो उपलब्ध | 152 | YIN1738665 | निर्वाचक का नाम : कांता सैनी पिता का नाम: घनश्याम सैनी गृह संख्या : 35 उम्र : 25 लिंग : महिला | फोटो उपलब्ध | 153 | RJ/04/030/279138 | निर्वाचक का नाम : बजरंग लाल पिता का नाम: भगवाना राम गृह संख्या : 36 उम्र : 72 लिंग : पुरुष | फोटो उपलब्ध |
| 154 | RJ/04/030/279449 | निर्वाचक का नाम : सावित्री देवी पति का नाम: बजरंगलाल गृह संख्या : 36 उम्र : 69 लिंग : महिला | फोटो उपलब्ध | 155 | RJ/04/030/279495 | निर्वाचक का नाम : श्याम लाल पिता का नाम: बजरंग लाल गृह संख्या : 36 उम्र : 51 लिंग : पुरुष | फोटो उपलब्ध | 156 | RJ/04/030/279481 | निर्वाचक का नाम : नानु राम पिता का नाम: बजरंग लाल गृह संख्या : 36 उम्र : 48 लिंग : पुरुष | फोटो उपलब्ध |
| 157 | FDH1278746 | निर्वाचक का नाम : संतोष देवी पति का नाम: श्यामलाल गृह संख्या : 36 उम्र : 44 लिंग : महिला | फोटो उपलब्ध | 158 | FDH1278753 | निर्वाचक का नाम : अनिता देवी पति का नाम: नानुराम गृह संख्या : 36 उम्र : 42 लिंग : महिला | फोटो उपलब्ध | 159 | FDH1278761 | निर्वाचक का नाम : मदन लाल पिता का नाम: बजरंग लाल गृह संख्या : 36 उम्र : 41 लिंग : पुरुष | फोटो उपलब्ध |
| 160 | YIN0322610 | निर्वाचक का नाम : अन्जना पति का नाम: मदन लाल गृह संख्या : 36 उम्र : 37 लिंग : महिला | फोटो उपलब्ध | 161 | YIN0322602 | निर्वाचक का नाम : सुभाष चन्द्र पिता का नाम: बजरंग लाल गृह संख्या : 36 उम्र : 36 लिंग : पुरुष | फोटो उपलब्ध | 162 | YIN0939249 | निर्वाचक का नाम : पूनम सैनी पति का नाम: सुभाष चन्द्र गृह संख्या : 36 उम्र : 36 लिंग : महिला | फोटो उपलब्ध |
| 163 | YIN0877332 | निर्वाचक का नाम : धर्मेन्द्र सोनी पिता का नाम: इन्द्रचन्द्र सोनी गृह संख्या : 36 उम्र : 31 लिंग : पुरुष | फोटो उपलब्ध | 164 | YIN1411057 | निर्वाचक का नाम : महेंद्र सैनी पिता का नाम: श्याम लाल गृह संख्या : 36 भुवना के कुएँ के पास उम्र : 23 लिंग : पुरुष | फोटो उपलब्ध | 165 | YIN0877290 | निर्वाचक का नाम : विमला सोनी पति का नाम: इन्द्र चन्द्र सोनी गृह संख्या : 36 क उम्र : 60 लिंग : महिला | फोटो उपलब्ध |
| 166 | YIN0877308 | निर्वाचक का नाम : शिवकुमार सोनी पिता का नाम: इन्द्रचन्द्र सोनी गृह संख्या : 36 क उम्र : 39 लिंग : पुरुष | फोटो उपलब्ध | 167 | YIN0877324 | निर्वाचक का नाम : जय प्रकाश सोनी पिता का नाम: इन्द्रचन्द्र सोनी गृह संख्या : 36 क उम्र : 32 लिंग : पुरुष | फोटो उपलब्ध | 168 | RJ/04/030/279457 | निर्वाचक का नाम : कैलाश कुमार पिता का नाम: राम गोपाल गृह संख्या : 37 उम्र : 57 लिंग : पुरुष | फोटो उपलब्ध |
| 169 | RJ/04/030/279431 | निर्वाचक का नाम : संतरा देवी पति का नाम: कैलाश कुमार गृह संख्या : 37 उम्र : 54 लिंग : महिला | फोटो उपलब्ध | 170 | RJ/04/030/279599 | निर्वाचक का नाम : संतोषदेवी पति का नाम: विश्वनाथ गृह संख्या : 37 उम्र : 51 लिंग : महिला | फोटो उपलब्ध | 171 | FDH1524149 | निर्वाचक का नाम : गोविन्द पिता का नाम: रामगोपाल गृह संख्या : 37 उम्र : 42 लिंग : पुरुष | फोटो उपलब्ध |
| 172 | YIN0322628 | निर्वाचक का नाम : अनिता पति का नाम: गोविन्द गृह संख्या : 37 उम्र : 40 लिंग : महिला | फोटो उपलब्ध | 173 | YIN0722454 | निर्वाचक का नाम : मुकेश पिता का नाम: कैलाश चन्द्र गृह संख्या : 37 उम्र : 34 लिंग : पुरुष | फोटो उपलब्ध | 174 | YIN0939785 | निर्वाचक का नाम : सुमिता सैनी पति का नाम: मुकेश सैनी गृह संख्या : 37 उम्र : 33 लिंग : महिला | फोटो उपलब्ध |
| 175 | YIN0722447 | निर्वाचक का नाम : सुरेश कुमार पिता का नाम: कैलाश चन्द्र गृह संख्या : 37 उम्र : 30 लिंग : पुरुष | फोटो उपलब्ध | 176 | YIN0616524 | निर्वाचक का नाम : गीता देवी पति का नाम: धीसाराम गृह संख्या : 38 उम्र : 91 लिंग : महिला | फोटो उपलब्ध | 177 | RJ/04/030/279448 | निर्वाचक का नाम : संतोष देवी पति का नाम: राधे श्याम गृह संख्या : 38 उम्र : 55 लिंग : महिला | फोटो उपलब्ध |
| 178 | RJ/04/030/279579 | निर्वाचक का नाम : चंदा देवी पति का नाम: विजय कुमार गृह संख्या : 38 उम्र : 53 लिंग : महिला | फोटो उपलब्ध | 179 | YIN0322644 | निर्वाचक का नाम : सुनिल कुमार पिता का नाम: राधेश्याम गृह संख्या : 38 उम्र : 36 लिंग : पुरुष | फोटो उपलब्ध | 180 | YIN0322636 | निर्वाचक का नाम : राकेश कुमार पिता का नाम: जगदीश प्रसाद गृह संख्या : 38 उम्र : 35 लिंग : पुरुष | फोटो उपलब्ध |

| | | | | | | | | | | | |
|-----|------------------|---|-------------|-----|------------------|--|-------------|-----|------------------|---|-------------|
| 181 | RJ/04/030/279316 | निर्वाचक का नाम : मोहन लाल पिता का नाम: कुडा राम गृह संख्या : 39 उम्र : 60 लिंग : पुरुष | फोटो उपलब्ध | 182 | RJ/04/030/279598 | निर्वाचक का नाम : जगदीश प्रसाद पिता का नाम: मोती लाल गृह संख्या : 39 उम्र : 60 लिंग : पुरुष | फोटो उपलब्ध | 183 | RJ/04/030/279430 | निर्वाचक का नाम : संतोषी देवी पति का नाम: मोहन लाल गृह संख्या : 39 उम्र : 57 लिंग : महिला | फोटो उपलब्ध |
| 184 | RJ/04/030/279560 | निर्वाचक का नाम : संतरा देवी पति का नाम: जगदीश प्रसाद गृह संख्या : 39 उम्र : 56 लिंग : महिला | फोटो उपलब्ध | 185 | RJ/04/030/279588 | निर्वाचक का नाम : विजय कुमार पिता का नाम: मोती लाल गृह संख्या : 39 उम्र : 55 लिंग : पुरुष | फोटो उपलब्ध | 186 | YIN0096180 | निर्वाचक का नाम : मनोज कुमार पिता का नाम: जगदीशप्रसाद गृह संख्या : 39 उम्र : 38 लिंग : पुरुष | फोटो उपलब्ध |
| 187 | YIN0722462 | निर्वाचक का नाम : सुभाष कुमार पिता का नाम: मोहन लाल गृह संख्या : 39 उम्र : 35 लिंग : पुरुष | फोटो उपलब्ध | 188 | YIN0365916 | निर्वाचक का नाम : निलेश कुमार पिता का नाम: गोपाल कृष्ण गृह संख्या : 39 उम्र : 34 लिंग : पुरुष | फोटो उपलब्ध | 189 | YIN0651463 | निर्वाचक का नाम : लक्ष्मी देवी पति का नाम: मनोज कुमार गृह संख्या : 39 उम्र : 33 लिंग : महिला | फोटो उपलब्ध |
| 190 | YIN1209907 | निर्वाचक का नाम : पूजा देवी पति का नाम: दिनेश गृह संख्या : 39 उम्र : 33 लिंग : महिला | फोटो उपलब्ध | 191 | YIN0939256 | निर्वाचक का नाम : विकास सैनी पिता का नाम: विजय कुमार सैनी गृह संख्या : 39 उम्र : 28 लिंग : पुरुष | फोटो उपलब्ध | 192 | YIN1130111 | निर्वाचक का नाम : संतोष सैनी पति का नाम: बनवारी गृह संख्या : 39ए उम्र : 57 लिंग : महिला | फोटो उपलब्ध |
| 193 | YIN0877431 | निर्वाचक का नाम : पूनम सैनी पति का नाम: निलेश कुमार सैनी गृह संख्या : 39ए उम्र : 31 लिंग : महिला | फोटो उपलब्ध | 194 | YIN1094036 | निर्वाचक का नाम : योगेशकुमारसैनी पिता का नाम: रामनिवाससैनी गृह संख्या : 39 A उम्र : 26 लिंग : पुरुष | फोटो उपलब्ध | 195 | YIN1710177 | निर्वाचक का नाम : मोनिका सैनी पति का नाम: देवेश कुमार सैनी गृह संख्या : 39ए उम्र : 26 लिंग : महिला | फोटो उपलब्ध |
| 196 | YIN0376327 | निर्वाचक का नाम : बनवारीलाल पिता का नाम: भीवराज गृह संख्या : 39ए उम्र : 61 लिंग : पुरुष | फोटो उपलब्ध | 197 | YIN0365890 | निर्वाचक का नाम : गोपाल कृष्ण पिता का नाम: भीवराज गृह संख्या : 39ए उम्र : 60 लिंग : पुरुष | फोटो उपलब्ध | 198 | YIN0365908 | निर्वाचक का नाम : ललिता पति का नाम: गोपाल कृष्ण गृह संख्या : 39ए उम्र : 58 लिंग : महिला | फोटो उपलब्ध |
| 199 | YIN0403261 | निर्वाचक का नाम : रामनिवास पिता का नाम: भीवराज गृह संख्या : 39ए उम्र : 55 लिंग : पुरुष | फोटो उपलब्ध | 200 | YIN0365924 | निर्वाचक का नाम : सुनिता पति का नाम: रामनिवास गृह संख्या : 39ए उम्र : 52 लिंग : महिला | फोटो उपलब्ध | 201 | YIN0217737 | निर्वाचक का नाम : परमेश्वर पिता का नाम: कुरडयराम गृह संख्या : 40 उम्र : 83 लिंग : पुरुष | फोटो उपलब्ध |
| 202 | RJ/04/030/279202 | निर्वाचक का नाम : शांती देवी पति का नाम: मुंगा राम गृह संख्या : 41 उम्र : 75 लिंग : महिला | फोटो उपलब्ध | 203 | RJ/04/030/279204 | निर्वाचक का नाम : लक्ष्मीदेवी पति का नाम: हरि प्रसाद गृह संख्या : 41 उम्र : 53 लिंग : महिला | फोटो उपलब्ध | 204 | RJ/04/030/279203 | निर्वाचक का नाम : श्याम लाल पिता का नाम: मंगतु राम गृह संख्या : 41 उम्र : 52 लिंग : पुरुष | फोटो उपलब्ध |
| 205 | RJ/04/030/279541 | निर्वाचक का नाम : चुन्नी लाल पिता का नाम: मुंगा राम गृह संख्या : 41 उम्र : 50 लिंग : पुरुष | फोटो उपलब्ध | 206 | RJ/04/030/279206 | निर्वाचक का नाम : मंजू देवी पति का नाम: श्याम लाल गृह संख्या : 41 उम्र : 50 लिंग : महिला | फोटो उपलब्ध | 207 | RJ/04/030/279592 | निर्वाचक का नाम : मैना देवी पति का नाम: चुन्नीलाल गृह संख्या : 41 उम्र : 48 लिंग : महिला | फोटो उपलब्ध |
| 208 | RJ/04/030/279270 | निर्वाचक का नाम : किशोरी लाल पिता का नाम: मंगतु राम गृह संख्या : 41 उम्र : 48 लिंग : पुरुष | फोटो उपलब्ध | 209 | FDH1524214 | निर्वाचक का नाम : अंजू देवी पति का नाम: किशोरीलाल गृह संख्या : 41 उम्र : 45 लिंग : महिला | फोटो उपलब्ध | 210 | FDH1278795 | निर्वाचक का नाम : जगदीश पिता का नाम: मुंगाराम गृह संख्या : 41 उम्र : 42 लिंग : पुरुष | फोटो उपलब्ध |

| | | | | | | | | | | | |
|-----|------------------|---|-------------|-----|------------------|--|-------------|-----|------------------|--|-------------|
| 211 | FDH1278845 | निर्वाचक का नाम : धर्मेन्द्र कुमार सैनी पिता का नाम: मंगतू राम सैनी गृह संख्या : 41 उम्र : 41 लिंग : पुरुष | फोटो उपलब्ध | 212 | YIN0376343 | निर्वाचक का नाम : अनिता पति का नाम: धर्मेन्द्र गृह संख्या : 41 उम्र : 37 लिंग : महिला | फोटो उपलब्ध | 213 | YIN0939306 | निर्वाचक का नाम : गजेंद्र प्रसाद पिता का नाम: हरी प्रसाद प्रजापत गृह संख्या : 41 उम्र : 31 लिंग : पुरुष | फोटो उपलब्ध |
| 214 | YIN1810654 | निर्वाचक का नाम : सुनीता कुमारी पति का नाम: गजेंद्र प्रसाद गृह संख्या : 41 उम्र : 31 लिंग : महिला | फोटो उपलब्ध | 215 | YIN0939314 | निर्वाचक का नाम : नरेन्द्र प्रजापत पिता का नाम: हरि प्रसाद प्रजापत गृह संख्या : 41 उम्र : 30 लिंग : पुरुष | फोटो उपलब्ध | 216 | YIN1452580 | निर्वाचक का नाम : सवाई सिंग पिता का नाम: रणजीत सिंह गृह संख्या : 42 उम्र : 58 लिंग : पुरुष | फोटो उपलब्ध |
| 217 | RJ/04/030/279439 | निर्वाचक का नाम : हनुमान सिंह पिता का नाम: नारायण सिंह गृह संख्या : 42 उम्र : 55 लिंग : पुरुष | फोटो उपलब्ध | 218 | RJ/04/030/279447 | निर्वाचक का नाम : सुभकरण कंवर पति का नाम: सवाई सिंह गृह संख्या : 42 उम्र : 51 लिंग : महिला | फोटो उपलब्ध | 219 | RJ/04/030/279435 | निर्वाचक का नाम : बेबी कंवर पति का नाम: हनुमान सिंह गृह संख्या : 42 उम्र : 51 लिंग : महिला | फोटो उपलब्ध |
| 220 | RJ/04/030/279228 | निर्वाचक का नाम : सुरेश कुमार पिता का नाम: त्रिलोक कुमार गृह संख्या : 42 उम्र : 49 लिंग : पुरुष | फोटो उपलब्ध | 221 | FDH1278860 | निर्वाचक का नाम : सुशीला पति का नाम: सुरेश कुमार गृह संख्या : 42 उम्र : 43 लिंग : महिला | फोटो उपलब्ध | 222 | YIN0322651 | निर्वाचक का नाम : नरेन्द्र पिता का नाम: सवाई सिंह गृह संख्या : 42 उम्र : 34 लिंग : पुरुष | फोटो उपलब्ध |
| 223 | YIN0322669 | निर्वाचक का नाम : राजेन्द्र पिता का नाम: सवाई सिंह गृह संख्या : 42 उम्र : 34 लिंग : पुरुष | फोटो उपलब्ध | 224 | YIN1039213 | निर्वाचक का नाम : पूनम कँवर पति का नाम: भीमसिंह गृह संख्या : 42 उम्र : 33 लिंग : महिला | फोटो उपलब्ध | 225 | YIN0939397 | निर्वाचक का नाम : सुरेन्द्र सिंह पिता का नाम: सवाई सिंह गृह संख्या : 42 उम्र : 32 लिंग : पुरुष | फोटो उपलब्ध |
| 226 | YIN1810738 | निर्वाचक का नाम : उन्नयन कंवर पति का नाम: रोकेन्द्र सिंह गृह संख्या : 42 उम्र : 30 लिंग : महिला | फोटो उपलब्ध | 227 | YIN0939389 | निर्वाचक का नाम : पूनम कंवर पिता का नाम: सवाई सिंह गृह संख्या : 42 उम्र : 28 लिंग : महिला | फोटो उपलब्ध | 228 | YIN0939421 | निर्वाचक का नाम : हिममत सिंह पिता का नाम: हनुमान सिंह गृह संख्या : 42 उम्र : 27 लिंग : पुरुष | फोटो उपलब्ध |
| 229 | YIN1039221 | निर्वाचक का नाम : निर्मला कँवर पति का नाम: हिममत सिंह गृह संख्या : 42 उम्र : 27 लिंग : महिला | फोटो उपलब्ध | 230 | YIN1796945 | निर्वाचक का नाम : विक्रम सिंह पिता का नाम: हनुमान गृह संख्या : 42 उम्र : 25 लिंग : पुरुष | फोटो उपलब्ध | 231 | FDH1681931 | निर्वाचक का नाम : सवाई सिंह पिता का नाम: बचन सिंह गृह संख्या : 44 उम्र : 48 लिंग : पुरुष | फोटो उपलब्ध |
| 232 | YIN0722470 | निर्वाचक का नाम : रूकमा पति का नाम: सवाई सिंह गृह संख्या : 44 उम्र : 39 लिंग : महिला | फोटो उपलब्ध | 233 | YIN1173368 | निर्वाचक का नाम : बनवारी लाल पिता का नाम: श्याम लाल गृह संख्या : 45 उम्र : 61 लिंग : पुरुष | फोटो उपलब्ध | 234 | RJ/04/030/279048 | निर्वाचक का नाम : प्रभाती देवी पति का नाम: बनवारी लाल गृह संख्या : 45 उम्र : 55 लिंग : महिला | फोटो उपलब्ध |
| 235 | YIN0777391 | निर्वाचक का नाम : संगीता पिता का नाम: बनवारी लाल गृह संख्या : 45 उम्र : 31 लिंग : महिला | फोटो उपलब्ध | 236 | FDH1140680 | निर्वाचक का नाम : नानु राम पिता का नाम: जमन लाल गृह संख्या : 46 उम्र : 65 लिंग : पुरुष | फोटो उपलब्ध | 237 | RJ/04/030/279283 | निर्वाचक का नाम : तारा देवी पति का नाम: नानु राम गृह संख्या : 46 उम्र : 62 लिंग : महिला | फोटो उपलब्ध |
| 238 | FDH1140698 | निर्वाचक का नाम : तारा चंद पिता का नाम: जमन लाल गृह संख्या : 46 उम्र : 60 लिंग : पुरुष | फोटो उपलब्ध | 239 | FDH1278803 | निर्वाचक का नाम : अंजु देवी पति का नाम: तारा चंद गृह संख्या : 46 उम्र : 55 लिंग : महिला | फोटो उपलब्ध | 240 | FDH1278811 | निर्वाचक का नाम : बाबूलाल पिता का नाम: नानूराम गृह संख्या : 46 उम्र : 43 लिंग : पुरुष | फोटो उपलब्ध |

| | | | | | | | | | | | |
|-----|------------------|--|-------------|-----|------------------|--|-------------|-----|------------------|---|-------------|
| 241 | YIN0403147 | निर्वाचक का नाम : सांवर मल पिता का नाम: नानूराम गृह संख्या : 46 उम्र : 43 लिंग : पुरुष | फोटो उपलब्ध | 242 | YIN0939462 | निर्वाचक का नाम : रवि कुमार सैनी पिता का नाम: ताराचंद सैनी गृह संख्या : 46 उम्र : 35 लिंग : पुरुष | फोटो उपलब्ध | 243 | YIN1039239 | निर्वाचक का नाम : सुनिता देवी पति का नाम: बाबूलाल गृह संख्या : 46 उम्र : 35 लिंग : महिला | फोटो उपलब्ध |
| 244 | YIN0939850 | निर्वाचक का नाम : सम्पत सैनी पति का नाम: सांवरमल गृह संख्या : 46 उम्र : 33 लिंग : महिला | फोटो उपलब्ध | 245 | FDH1278837 | निर्वाचक का नाम : किशानी देवी पति का नाम: आशाराम गृह संख्या : 50 उम्र : 73 लिंग : महिला | फोटो उपलब्ध | 246 | FDH1278829 | निर्वाचक का नाम : सांवर मल पिता का नाम: आशाराम गृह संख्या : 50 उम्र : 53 लिंग : पुरुष | फोटो उपलब्ध |
| 247 | YIN0403154 | निर्वाचक का नाम : भंवर लाल पिता का नाम: गोमाराम गृह संख्या : 51 उम्र : 70 लिंग : पुरुष | फोटो उपलब्ध | 248 | YIN0939488 | निर्वाचक का नाम : विकास सैनी पिता का नाम: भंवर लाल सैनी गृह संख्या : 51 उम्र : 28 लिंग : पुरुष | फोटो उपलब्ध | 249 | YIN0182444 | निर्वाचक का नाम : सुनिल कुमार पिता का नाम: नानूराम सैनी गृह संख्या : 65 उम्र : 41 लिंग : पुरुष | फोटो उपलब्ध |
| 250 | YIN0081935 | निर्वाचक का नाम : गोविन्द पिता का नाम: नानूराम गृह संख्या : 65 उम्र : 39 लिंग : पुरुष | फोटो उपलब्ध | 251 | YIN0182451 | निर्वाचक का नाम : घनश्याम सैनी पिता का नाम: नानू राम सैनी गृह संख्या : 65 उम्र : 35 लिंग : पुरुष | फोटो उपलब्ध | 252 | RJ/04/030/279227 | निर्वाचक का नाम : मदन लाल पिता का नाम: टोडा राम गृह संख्या : 67 उम्र : 62 लिंग : पुरुष | फोटो उपलब्ध |
| 253 | RJ/04/030/279134 | निर्वाचक का नाम : शंकर लाल पिता का नाम: माम राज गृह संख्या : 67 उम्र : 60 लिंग : पुरुष | फोटो उपलब्ध | 254 | RJ/04/030/279243 | निर्वाचक का नाम : सावित्री देवी पति का नाम: मदन लाल गृह संख्या : 67 उम्र : 59 लिंग : महिला | फोटो उपलब्ध | 255 | RJ/04/030/279262 | निर्वाचक का नाम : मंजु देवी पति का नाम: शंकर लाल गृह संख्या : 67 उम्र : 58 लिंग : महिला | फोटो उपलब्ध |
| 256 | YIN1532365 | निर्वाचक का नाम : सुशीला देवी पति का नाम: लक्ष्मणराम गृह संख्या : 67 उम्र : 55 लिंग : महिला | फोटो उपलब्ध | 257 | FDH1523703 | निर्वाचक का नाम : रूपन देवी पति का नाम: बजरंग लाल गृह संख्या : 67 उम्र : 43 लिंग : महिला | फोटो उपलब्ध | 258 | YIN0362475 | निर्वाचक का नाम : ओमप्रकाश पिता का नाम: शंकर लाल गृह संख्या : 67 उम्र : 41 लिंग : पुरुष | फोटो उपलब्ध |
| 259 | YIN1039247 | निर्वाचक का नाम : राकेश कुमार पिता का नाम: मदन लाल गृह संख्या : 67 उम्र : 38 लिंग : पुरुष | फोटो उपलब्ध | 260 | YIN0722488 | निर्वाचक का नाम : मिनाक्षी पति का नाम: ओम प्रकाश गृह संख्या : 67 उम्र : 37 लिंग : महिला | फोटो उपलब्ध | 261 | YIN0322677 | निर्वाचक का नाम : अमित कुमार पिता का नाम: मदन लाल गृह संख्या : 67 उम्र : 34 लिंग : पुरुष | फोटो उपलब्ध |
| 262 | YIN1039254 | निर्वाचक का नाम : मोनू पति का नाम: अमित कुमार गृह संख्या : 67 उम्र : 29 लिंग : महिला | फोटो उपलब्ध | 263 | YIN1130145 | निर्वाचक का नाम : कमल कुमार सैनी पिता का नाम: लक्ष्मण राम सैनी गृह संख्या : 67 उम्र : 26 लिंग : पुरुष | फोटो उपलब्ध | 264 | YIN1543503 | निर्वाचक का नाम : पूजा सैनी माता का नाम: पुष्पा देवी गृह संख्या : 67 उम्र : 25 लिंग : महिला | फोटो उपलब्ध |
| 265 | YIN0095836 | निर्वाचक का नाम : राम चंदर पिता का नाम: सुखदेव जी गृह संख्या : 68 उम्र : 70 लिंग : पुरुष | फोटो उपलब्ध | 266 | RJ/04/030/279351 | निर्वाचक का नाम : संतोष देवी पति का नाम: राम चंदर गृह संख्या : 68 उम्र : 65 लिंग : महिला | फोटो उपलब्ध | 267 | YIN0722504 | निर्वाचक का नाम : हिरा लाल पिता का नाम: गोरख राम गृह संख्या : 68 उम्र : 52 लिंग : पुरुष | फोटो उपलब्ध |
| 268 | YIN0095844 | निर्वाचक का नाम : राजवीर पिता का नाम: रामचन्द्र सिंह गृह संख्या : 68 उम्र : 45 लिंग : पुरुष | फोटो उपलब्ध | 269 | YIN0722512 | निर्वाचक का नाम : प्रेमलता पति का नाम: हिरा लाल गृह संख्या : 68 उम्र : 44 लिंग : महिला | फोटो उपलब्ध | 270 | FDH1278894 | निर्वाचक का नाम : सुभीता देवी पति का नाम: रोहित कुमार गृह संख्या : 68 उम्र : 43 लिंग : महिला | फोटो उपलब्ध |

| | | | | | | | | | | | |
|-----|------------|---|-------------|-----|------------------|---|-------------|-----|------------------|--|-------------|
| 271 | YIN1551233 | निर्वाचक का नाम : मुकेश पिता का नाम: श्रीराम माली गृह संख्या : 68 उम्र : 43 लिंग : पुरुष | फोटो उपलब्ध | 272 | YIN0095851 | निर्वाचक का नाम : सुशीलादेवी पति का नाम: राजवीर गृह संख्या : 68 उम्र : 41 लिंग : महिला | फोटो उपलब्ध | 273 | RJ/04/030/279578 | निर्वाचक का नाम : रोहिताश कुमार पिता का नाम: राम चंदर गृह संख्या : 68 उम्र : 36 लिंग : पुरुष | फोटो उपलब्ध |
| 274 | YIN1094267 | निर्वाचक का नाम : धर्मेन्द्र सैनी पिता का नाम: हीरालाल सैनी गृह संख्या : 68 उम्र : 28 लिंग : पुरुष | फोटो उपलब्ध | 275 | YIN1094234 | निर्वाचक का नाम : दिव्या सैनी पिता का नाम: हीरालाल सैनी गृह संख्या : 68 उम्र : 26 लिंग : महिला | फोटो उपलब्ध | 276 | YIN1143239 | निर्वाचक का नाम : सुनील कुमार धायल पिता का नाम: रोहितास धायल गृह संख्या : 68 उम्र : 26 लिंग : पुरुष | फोटो उपलब्ध |
| 277 | YIN1231539 | निर्वाचक का नाम : पपीता सैनी पति का नाम: मुकेश सैनी गृह संख्या : 68 क उम्र : 36 लिंग : महिला | फोटो उपलब्ध | 278 | RJ/04/030/279242 | निर्वाचक का नाम : भगवती देवी पति का नाम: बृज मोहन गृह संख्या : 69 उम्र : 60 लिंग : महिला | फोटो उपलब्ध | 279 | FDH1278910 | निर्वाचक का नाम : सरबती पति का नाम: सोहनलाल गृह संख्या : 69 उम्र : 58 लिंग : महिला | फोटो उपलब्ध |
| 280 | YIN0362483 | निर्वाचक का नाम : सुरेश पिता का नाम: सोहन लाल गृह संख्या : 69 उम्र : 45 लिंग : पुरुष | फोटो उपलब्ध | 281 | YIN0362509 | निर्वाचक का नाम : मंजू पति का नाम: सुरेश गृह संख्या : 69 उम्र : 43 लिंग : महिला | फोटो उपलब्ध | 282 | FDH1278928 | निर्वाचक का नाम : विनोद पिता का नाम: सोहनलाल गृह संख्या : 69 उम्र : 43 लिंग : पुरुष | फोटो उपलब्ध |
| 283 | YIN0226738 | निर्वाचक का नाम : गणेश कुमार पिता का नाम: बृजमोहन गृह संख्या : 69 उम्र : 42 लिंग : पुरुष | फोटो उपलब्ध | 284 | YIN0940130 | निर्वाचक का नाम : कमलेश देवी पति का नाम: विनोद गृह संख्या : 69 उम्र : 41 लिंग : महिला | फोटो उपलब्ध | 285 | YIN1583467 | निर्वाचक का नाम : सरोज देवी पति का नाम: सुरेंद्र कुमार गृह संख्या : 69 उम्र : 37 लिंग : महिला | फोटो उपलब्ध |
| 286 | YIN0939843 | निर्वाचक का नाम : बबीता देवी पति का नाम: गणेश कुमार गृह संख्या : 69 उम्र : 35 लिंग : महिला | फोटो उपलब्ध | 287 | YIN0939918 | निर्वाचक का नाम : नरेन्द्र पिता का नाम: सोहन लाल गृह संख्या : 69 उम्र : 32 लिंग : पुरुष | फोटो उपलब्ध | 288 | YIN0764381 | निर्वाचक का नाम : सुनिता कुमारी पिता का नाम: रामनिवास गृह संख्या : 69 उम्र : 30 लिंग : महिला | फोटो उपलब्ध |
| 289 | YIN0939975 | निर्वाचक का नाम : चन्द्र प्रकाश आलड़िया पिता का नाम: सोहन लाल गृह संख्या : 69 उम्र : 29 लिंग : पुरुष | फोटो उपलब्ध | 290 | YIN0940023 | निर्वाचक का नाम : पूजा वर्मा पिता का नाम: सोहन लाल गृह संख्या : 69 उम्र : 29 लिंग : महिला | फोटो उपलब्ध | 291 | YIN1801182 | निर्वाचक का नाम : गोविन्द पिता का नाम: विनोद गृह संख्या : 69 उम्र : 20 लिंग : पुरुष | फोटो उपलब्ध |
| 292 | YIN1524792 | निर्वाचक का नाम : बीरराम अन्य: नरनाराम गृह संख्या : 71 उम्र : 70 लिंग : पुरुष | फोटो उपलब्ध | 293 | FDH1524792 | निर्वाचक का नाम : मंजू पति का नाम: किशन लाल गृह संख्या : 71 उम्र : 66 लिंग : महिला | फोटो उपलब्ध | 294 | YIN1522176 | निर्वाचक का नाम : संतोष देवी पति का नाम: किरजा राम गृह संख्या : 71 उम्र : 64 लिंग : महिला | फोटो उपलब्ध |
| 295 | FDH1682715 | निर्वाचक का नाम : धीसाराम पिता का नाम: भोलुराम बरवड़ गृह संख्या : 71 उम्र : 64 लिंग : पुरुष | फोटो उपलब्ध | 296 | FDH1278936 | निर्वाचक का नाम : परतूराम पिता का नाम: पोखरमाली गृह संख्या : 71 उम्र : 63 लिंग : पुरुष | फोटो उपलब्ध | 297 | YIN1649003 | निर्वाचक का नाम : पूनम पिता का नाम: धीसाराम गृह संख्या : 71 उम्र : 63 लिंग : पुरुष | फोटो उपलब्ध |
| 298 | YIN0182345 | निर्वाचक का नाम : किशन लाल माली पिता का नाम: पोखर मल माली गृह संख्या : 71 उम्र : 62 लिंग : पुरुष | फोटो उपलब्ध | 299 | YIN0564229 | निर्वाचक का नाम : विमला पति का नाम: परतूराम गृह संख्या : 71 उम्र : 58 लिंग : महिला | फोटो उपलब्ध | 300 | YIN0322701 | निर्वाचक का नाम : सत्यम पिता का नाम: धीसाराम गृह संख्या : 71 उम्र : 45 लिंग : पुरुष | फोटो उपलब्ध |

| | | | | | | | | | | | |
|-----|------------------|--|-------------|-----|------------------|---|-------------|-----|------------------|---|-------------|
| 301 | FDH1278605 | निर्वाचक का नाम : मैना देवी पति का नाम: पवन गृह संख्या : 71 उम्र : 43 लिंग : महिला | फोटो उपलब्ध | 302 | YIN0344044 | निर्वाचक का नाम : ममतादेवी पति का नाम: सत्यम गृह संख्या : 71 उम्र : 42 लिंग : महिला | फोटो उपलब्ध | 303 | YIN0514943 | निर्वाचक का नाम : कालुराम पिता का नाम: परतुराम गृह संख्या : 71 उम्र : 42 लिंग : पुरुष | फोटो उपलब्ध |
| 304 | YIN0182352 | निर्वाचक का नाम : धनेश पिता का नाम: किशनलाल गृह संख्या : 71 उम्र : 41 लिंग : पुरुष | फोटो उपलब्ध | 305 | YIN0514950 | निर्वाचक का नाम : विनोद कुमार पिता का नाम: परतुराम गृह संख्या : 71 उम्र : 41 लिंग : पुरुष | फोटो उपलब्ध | 306 | YIN1323955 | निर्वाचक का नाम : महेंद्र कुमार पिता का नाम: बिरजा राम गृह संख्या : 71 उम्र : 39 लिंग : पुरुष | फोटो उपलब्ध |
| 307 | YIN1324029 | निर्वाचक का नाम : सुशीला देवी पति का नाम: महेंद्र कुमार गृह संख्या : 71 उम्र : 37 लिंग : महिला | फोटो उपलब्ध | 308 | YIN0433565 | निर्वाचक का नाम : अशोक कुमार पिता का नाम: किशन लाल गृह संख्या : 71 उम्र : 36 लिंग : पुरुष | फोटो उपलब्ध | 309 | YIN1509462 | निर्वाचक का नाम : सरोज सैनी पति का नाम: धनेश सैनी गृह संख्या : 71 उम्र : 35 लिंग : महिला | फोटो उपलब्ध |
| 310 | YIN0322727 | निर्वाचक का नाम : राहूल पिता का नाम: धीसाराम गृह संख्या : 71 उम्र : 34 लिंग : पुरुष | फोटो उपलब्ध | 311 | YIN1522481 | निर्वाचक का नाम : पूजा देवी पति का नाम: विनोदकुमार सैनी गृह संख्या : 71 उम्र : 29 लिंग : महिला | फोटो उपलब्ध | 312 | YIN1185354 | निर्वाचक का नाम : डिंपल सैनी पति का नाम: अशोक कुमार गृह संख्या : 71 उम्र : 27 लिंग : महिला | फोटो उपलब्ध |
| 313 | YIN1522366 | निर्वाचक का नाम : प्रियंका माली पति का नाम: कालुराम सैनी गृह संख्या : 71 उम्र : 27 लिंग : महिला | फोटो उपलब्ध | 314 | YIN1185503 | निर्वाचक का नाम : बबलू पिता का नाम: किशन लाल गृह संख्या : 71 उम्र : 25 लिंग : पुरुष | फोटो उपलब्ध | 315 | YIN0722538 | निर्वाचक का नाम : सुशीला देवी पति का नाम: सुरेश कुमार गृह संख्या : 72 उम्र : 47 लिंग : महिला | फोटो उपलब्ध |
| 316 | FDH1420363 | निर्वाचक का नाम : विजय कुमार पिता का नाम: बनवारी लाल गृह संख्या : 72 उम्र : 43 लिंग : पुरुष | फोटो उपलब्ध | 317 | YIN0722496 | निर्वाचक का नाम : राज कुमार पिता का नाम: सुरेश कुमार गृह संख्या : 72 उम्र : 31 लिंग : पुरुष | फोटो उपलब्ध | 318 | YIN0722520 | निर्वाचक का नाम : मनोज कुमार पिता का नाम: सुरेश कुमार गृह संख्या : 72 उम्र : 31 लिंग : पुरुष | फोटो उपलब्ध |
| 319 | YIN1096957 | निर्वाचक का नाम : सोना कुमारी पिता का नाम: सुरेश कुमार गृह संख्या : 72 उम्र : 28 लिंग : महिला | फोटो उपलब्ध | 320 | YIN0940288 | निर्वाचक का नाम : प्रियंका पति का नाम: विजय कुमार गृह संख्या : 73 उम्र : 45 लिंग : महिला | फोटो उपलब्ध | 321 | RJ/04/030/279238 | निर्वाचक का नाम : मंजु देवी पति का नाम: भंवर लाल गृह संख्या : 81 उम्र : 60 लिंग : महिला | फोटो उपलब्ध |
| 322 | YIN1185339 | निर्वाचक का नाम : प्रदीप कुमार पिता का नाम: भानवर लाल सैनी गृह संख्या : 81 उम्र : 39 लिंग : पुरुष | फोटो उपलब्ध | 323 | YIN1185313 | निर्वाचक का नाम : सुमन सैनी पति का नाम: प्रदीप कुमार गृह संख्या : 81 उम्र : 33 लिंग : महिला | फोटो उपलब्ध | 324 | YIN0940106 | निर्वाचक का नाम : अंजु कुमारी सैनी पिता का नाम: भंवर लाल सैनी गृह संख्या : 81 उम्र : 30 लिंग : महिला | फोटो उपलब्ध |
| 325 | YIN1769595 | निर्वाचक का नाम : विशाल पिता का नाम: भंवर लाल गृह संख्या : 81 उम्र : 21 लिंग : पुरुष | फोटो उपलब्ध | 326 | YIN1716133 | निर्वाचक का नाम : ममता सैनी पिता का नाम: भानवर लाल सैनी गृह संख्या : 81 उम्र : 20 लिंग : महिला | फोटो उपलब्ध | 327 | FDH1682509 | निर्वाचक का नाम : नाथु राम पिता का नाम: गोरुराम गृह संख्या : 82 उम्र : 60 लिंग : पुरुष | फोटो उपलब्ध |
| 328 | RJ/04/030/279219 | निर्वाचक का नाम : हीरकी देवी पति का नाम: नाथु राम गृह संख्या : 82 उम्र : 58 लिंग : महिला | फोटो उपलब्ध | 329 | RJ/04/030/279561 | निर्वाचक का नाम : निवास राम पिता का नाम: गोरुराम गृह संख्या : 82 उम्र : 57 लिंग : पुरुष | फोटो उपलब्ध | 330 | RJ/04/030/279220 | निर्वाचक का नाम : शारदादेवी पति का नाम: निवास राम गृह संख्या : 82 उम्र : 55 लिंग : महिला | फोटो उपलब्ध |

| | | | | | | | | | | | |
|-----|------------|---|-------------|-----|------------------|--|-------------|-----|------------------|--|-------------|
| 331 | YIN0182469 | निर्वाचक का नाम : रमेश कुमार पिता का नाम: नत्थूराम गृह संख्या : 82 उम्र : 39 लिंग : पुरुष | फोटो उपलब्ध | 332 | YIN0722561 | निर्वाचक का नाम : जय प्रकाश पिता का नाम: नथू राम गृह संख्या : 82 उम्र : 38 लिंग : पुरुष | फोटो उपलब्ध | 333 | YIN0877340 | निर्वाचक का नाम : सुनिल कुमार पिता का नाम: रामनिवास गृह संख्या : 82 उम्र : 32 लिंग : पुरुष | फोटो उपलब्ध |
| 334 | YIN0722553 | निर्वाचक का नाम : प्रियन्का पति का नाम: रमेश कुमार गृह संख्या : 82 उम्र : 31 लिंग : महिला | फोटो उपलब्ध | 335 | YIN0817924 | निर्वाचक का नाम : सोनीया पति का नाम: जयप्रकाश गृह संख्या : 82 उम्र : 31 लिंग : महिला | फोटो उपलब्ध | 336 | YIN0877357 | निर्वाचक का नाम : अनिता कुमारी पिता का नाम: रामनिवास चौहान गृह संख्या : 82 उम्र : 28 लिंग : महिला | फोटो उपलब्ध |
| 337 | YIN1094051 | निर्वाचक का नाम : विकास चौहान पिता का नाम: रामनिवास गृह संख्या : 82 उम्र : 26 लिंग : पुरुष | फोटो उपलब्ध | 338 | RJ/04/030/279547 | निर्वाचक का नाम : बजरंग लाल पिता का नाम: गौरराम गृह संख्या : 83 उम्र : 54 लिंग : पुरुष | फोटो उपलब्ध | 339 | RJ/04/030/279222 | निर्वाचक का नाम : चुकीदेवी पति का नाम: बजरंग लाल गृह संख्या : 83 उम्र : 54 लिंग : महिला | फोटो उपलब्ध |
| 340 | YIN0722579 | निर्वाचक का नाम : अनिल कुमार पिता का नाम: बजरंग लाल गृह संख्या : 83 उम्र : 30 लिंग : पुरुष | फोटो उपलब्ध | 341 | YIN1096940 | निर्वाचक का नाम : पूजा कुमारी पिता का नाम: बजरंग लाल गृह संख्या : 83 उम्र : 26 लिंग : महिला | फोटो उपलब्ध | 342 | RJ/04/030/279036 | निर्वाचक का नाम : श्रीगारी देवी पति का नाम: मोहन लाल गृह संख्या : 85 उम्र : 70 लिंग : महिला | फोटो उपलब्ध |
| 343 | YIN0877373 | निर्वाचक का नाम : ओमप्रकाश पिता का नाम: मोहन लाल गृह संख्या : 85 उम्र : 38 लिंग : पुरुष | फोटो उपलब्ध | 344 | YIN0286245 | निर्वाचक का नाम : विक्रम पिता का नाम: मोहन लाल गृह संख्या : 85 उम्र : 37 लिंग : पुरुष | फोटो उपलब्ध | 345 | YIN0877381 | निर्वाचक का नाम : सुलोचना देवी पति का नाम: ओम प्रकाश गृह संख्या : 85 उम्र : 31 लिंग : महिला | फोटो उपलब्ध |
| 346 | YIN1654029 | निर्वाचक का नाम : भगवान राम पिता का नाम: राम चंद्र गृह संख्या : 86 उम्र : 61 लिंग : पुरुष | फोटो उपलब्ध | 347 | RJ/04/030/279240 | निर्वाचक का नाम : सरोज देवी पति का नाम: भगवाना राम गृह संख्या : 86 उम्र : 55 लिंग : महिला | फोटो उपलब्ध | 348 | RJ/04/030/279022 | निर्वाचक का नाम : धनपत कुमार पिता का नाम: राम चन्द्र गृह संख्या : 86 उम्र : 52 लिंग : पुरुष | फोटो उपलब्ध |
| 349 | YIN0322735 | निर्वाचक का नाम : रोहिताश पिता का नाम: भगवाना राम गृह संख्या : 86 उम्र : 39 लिंग : पुरुष | फोटो उपलब्ध | 350 | YIN0322743 | निर्वाचक का नाम : पवन कुमार आलड़िया पिता का नाम: गीगराज आलड़िया गृह संख्या : 86 उम्र : 33 लिंग : पुरुष | फोटो उपलब्ध | 351 | YIN1094002 | निर्वाचक का नाम : योगेश कुमार पिता का नाम: भगवाना राम गृह संख्या : 86 उम्र : 31 लिंग : पुरुष | फोटो उपलब्ध |
| 352 | YIN1094283 | निर्वाचक का नाम : कुन्ज बिहारी पिता का नाम: धनपत कुमार गृह संख्या : 86 उम्र : 30 लिंग : पुरुष | फोटो उपलब्ध | 353 | YIN1094101 | निर्वाचक का नाम : पुष्कर पिता का नाम: धनपत कुमार गृह संख्या : 86 उम्र : 29 लिंग : पुरुष | फोटो उपलब्ध | 354 | YIN1542539 | निर्वाचक का नाम : पूजा पति का नाम: पुष्कर गृह संख्या : 86 उम्र : 27 लिंग : महिला | फोटो उपलब्ध |
| 355 | YIN1542703 | निर्वाचक का नाम : हरिराम प्रजापत पिता का नाम: दून्यत प्रजापत गृह संख्या : 86 उम्र : 24 लिंग : पुरुष | फोटो उपलब्ध | 356 | YIN1542729 | निर्वाचक का नाम : गोमती रावत पिता का नाम: हरिराम प्रजापत गृह संख्या : 86 उम्र : 21 लिंग : महिला | फोटो उपलब्ध | 357 | RJ/04/030/279040 | निर्वाचक का नाम : सन्तोष देवी पति का नाम: गीगराज गृह संख्या : 87 उम्र : 68 लिंग : महिला | फोटो उपलब्ध |
| 358 | FDH1682707 | निर्वाचक का नाम : गीगराज रामकुमार आलरिया पिता का नाम: राम कुमार गृह संख्या : 87 उम्र : 67 लिंग : पुरुष | फोटो उपलब्ध | 359 | YIN1837830 | निर्वाचक का नाम : राजेंद्र प्रसाद आलड़िया पिता का नाम: राम कुमार गृह संख्या : 87 उम्र : 61 लिंग : पुरुष | फोटो उपलब्ध | 360 | YIN1330059 | निर्वाचक का नाम : शिव चंद आलड़िया पिता का नाम: राम कुमार आलड़िया गृह संख्या : 87 उम्र : 59 लिंग : पुरुष | फोटो उपलब्ध |

| | | | | | | | | | | | |
|-----|------------------|---|-------------|-----|------------------|--|-------------|-----|------------------|--|-------------|
| 361 | YIN1837814 | निर्वाचक का नाम : भंवरी देवी पति का नाम: राजेंद्र प्रसाद गृह संख्या : 87 उम्र : 56 लिंग : महिला | फोटो उपलब्ध | 362 | FDH1420249 | निर्वाचक का नाम : मंजु देवी पति का नाम: शिवचंद गृह संख्या : 87 उम्र : 54 लिंग : पुरुष | फोटो उपलब्ध | 363 | RJ/04/030/279239 | निर्वाचक का नाम : पूरणीदेवी पति का नाम: धनपत राम गृह संख्या : 87 उम्र : 50 लिंग : महिला | फोटो उपलब्ध |
| 364 | RJ/04/030/279255 | निर्वाचक का नाम : बनवारी पति का नाम: राम लाल गृह संख्या : 87 उम्र : 49 लिंग : महिला | फोटो उपलब्ध | 365 | RJ/04/030/279176 | निर्वाचक का नाम : लक्ष्मीदेवी पति का नाम: बनवारी लाल गृह संख्या : 87 उम्र : 49 लिंग : महिला | फोटो उपलब्ध | 366 | YIN1173343 | निर्वाचक का नाम : अशोक कुमार आलडीया पिता का नाम: गिगराज आलडीया गृह संख्या : 87 उम्र : 47 लिंग : पुरुष | फोटो उपलब्ध |
| 367 | FDH1279108 | निर्वाचक का नाम : गुलझारी पिता का नाम: रामचंदर गृह संख्या : 87 उम्र : 43 लिंग : पुरुष | फोटो उपलब्ध | 368 | FDH1523653 | निर्वाचक का नाम : ज्याना पति का नाम: गुलझारी गृह संख्या : 87 उम्र : 42 लिंग : महिला | फोटो उपलब्ध | 369 | YIN0651497 | निर्वाचक का नाम : विनोद देवी पति का नाम: अशोक कुमार गृह संख्या : 87 उम्र : 40 लिंग : महिला | फोटो उपलब्ध |
| 370 | YIN1544220 | निर्वाचक का नाम : रामनिवास पिता का नाम: नारायणराम गृह संख्या : 87 उम्र : 40 लिंग : पुरुष | फोटो उपलब्ध | 371 | YIN0322750 | निर्वाचक का नाम : राकेश आलडिया पिता का नाम: गीगराज गृह संख्या : 87 उम्र : 39 लिंग : पुरुष | फोटो उपलब्ध | 372 | YIN0616532 | निर्वाचक का नाम : संजय पिता का नाम: बनवारी लाल गृह संख्या : 87 उम्र : 32 लिंग : पुरुष | फोटो उपलब्ध |
| 373 | YIN0616540 | निर्वाचक का नाम : मनोज पिता का नाम: बनवारी लाल गृह संख्या : 87 उम्र : 31 लिंग : पुरुष | फोटो उपलब्ध | 374 | YIN0817932 | निर्वाचक का नाम : ज्योती देवी पति का नाम: संजय गृह संख्या : 87 उम्र : 30 लिंग : महिला | फोटो उपलब्ध | 375 | YIN1544238 | निर्वाचक का नाम : बलबीर पिता का नाम: नारायण राम गृह संख्या : 87 उम्र : 30 लिंग : पुरुष | फोटो उपलब्ध |
| 376 | YIN0939439 | निर्वाचक का नाम : मनोज कुमारी पति का नाम: राकेश आलडिया गृह संख्या : 87 उम्र : 30 लिंग : महिला | फोटो उपलब्ध | 377 | YIN0939926 | निर्वाचक का नाम : प्रद्युमन सिंह पति का नाम: शिव चंद आलडिया गृह संख्या : 87 उम्र : 27 लिंग : पुरुष | फोटो उपलब्ध | 378 | YIN1530724 | निर्वाचक का नाम : डिंपल कुमारी पिता का नाम: बनवारीलाल गृह संख्या : 87 उम्र : 26 लिंग : महिला | फोटो उपलब्ध |
| 379 | YIN1173285 | निर्वाचक का नाम : अंजली आलडिया पिता का नाम: शिवचंद आलडीया गृह संख्या : 87 उम्र : 25 लिंग : महिला | फोटो उपलब्ध | 380 | YIN1544279 | निर्वाचक का नाम : पूरबी लश्कर पति का नाम: रामनिवास गृह संख्या : 87 उम्र : 25 लिंग : महिला | फोटो उपलब्ध | 381 | YIN1542513 | निर्वाचक का नाम : जितेंद्र कुमार पिता का नाम: गुलझारी प्रजापत गृह संख्या : 87 उम्र : 22 लिंग : पुरुष | फोटो उपलब्ध |
| 382 | YIN1456607 | निर्वाचक का नाम : रुपेश कुमार पिता का नाम: शिव चंद गृह संख्या : 87 उम्र : 21 लिंग : पुरुष | फोटो उपलब्ध | 383 | YIN1539402 | निर्वाचक का नाम : हिमांशु अलरिया पिता का नाम: राजेंद्र प्रसाद अलरिया गृह संख्या : 87 उम्र : 21 लिंग : पुरुष | फोटो उपलब्ध | 384 | YIN1800846 | निर्वाचक का नाम : बरखा पिता का नाम: शिव चन्द आलडिया गृह संख्या : 87 उम्र : 20 लिंग : महिला | फोटो उपलब्ध |
| 385 | RJ/04/030/279292 | निर्वाचक का नाम : मंगलचन्द पिता का नाम: सांवर मल गृह संख्या : 88 उम्र : 90 लिंग : पुरुष | फोटो उपलब्ध | 386 | RJ/04/030/279032 | निर्वाचक का नाम : मोहनी देवी पति का नाम: मंगलचन्द गृह संख्या : 88 उम्र : 85 लिंग : महिला | फोटो उपलब्ध | 387 | YIN0722629 | निर्वाचक का नाम : सांवरमल पिता का नाम: केशरदेव गृह संख्या : 88 उम्र : 72 लिंग : पुरुष | फोटो उपलब्ध |
| 388 | RJ/04/030/279519 | निर्वाचक का नाम : भंवर लाल पिता का नाम: मंगलचन्द गृह संख्या : 88 उम्र : 70 लिंग : पुरुष | फोटो उपलब्ध | 389 | YIN0722611 | निर्वाचक का नाम : चन्दा देवी पति का नाम: मोहन लाल गृह संख्या : 88 उम्र : 67 लिंग : महिला | फोटो उपलब्ध | 390 | RJ/04/030/279035 | निर्वाचक का नाम : पानादेवी पति का नाम: भंवर लाल गृह संख्या : 88 उम्र : 65 लिंग : महिला | फोटो उपलब्ध |

| | | | | | | | | |
|-----|------------------|--|-----|------------|--|-----|------------------|---|
| 391 | RJ/04/030/279567 | निर्वाचक का नाम : ओम प्रकाश पिता का नाम: राम चंद्र गृह संख्या : 88 उम्र : 65 लिंग : पुरुष | 392 | YIN0722637 | निर्वाचक का नाम : मोहन लाल पिता का नाम: काशीराम गृह संख्या : 88 उम्र : 62 लिंग : पुरुष | 393 | RJ/04/030/279373 | निर्वाचक का नाम : फूला देवी पति का नाम: ओम प्रकाश गृह संख्या : 88 उम्र : 60 लिंग : महिला |
| 394 | YIN1768381 | निर्वाचक का नाम : मंजू पति का नाम: सांवर मल गृह संख्या : 88 उम्र : 60 लिंग : महिला | 395 | YIN0722595 | निर्वाचक का नाम : कयूम पिता का नाम: युनूस गृह संख्या : 88 उम्र : 57 लिंग : पुरुष | 396 | YIN0722603 | निर्वाचक का नाम : आबिदा पति का नाम: कयूम गृह संख्या : 88 उम्र : 48 लिंग : महिला |
| 397 | YIN1094143 | निर्वाचक का नाम : मोहम्मद हुसैन पिता का नाम: यूनुस काजी गृह संख्या : 88 उम्र : 44 लिंग : पुरुष | 398 | YIN0722660 | निर्वाचक का नाम : रामस्वरूप पिता का नाम: सांवरमल गृह संख्या : 88 उम्र : 40 लिंग : पुरुष | 399 | FDH1523455 | निर्वाचक का नाम : योगेंद्र कुमार चिरानिया पिता का नाम: भैंवर लाल चिरानिया गृह संख्या : 88 उम्र : 38 लिंग : पुरुष |
| 400 | YIN0616557 | निर्वाचक का नाम : मनीषा कुमारी पति का नाम: योगेन्द्र कुमार गृह संख्या : 88 उम्र : 36 लिंग : महिला | 401 | YIN0322784 | निर्वाचक का नाम : दीपक पिता का नाम: ओमप्रकाश गृह संख्या : 88 उम्र : 35 लिंग : पुरुष | 402 | YIN1542612 | निर्वाचक का नाम : रक्षा पति का नाम: दीपक प्रजापत गृह संख्या : 88 उम्र : 35 लिंग : महिला |
| 403 | YIN0322792 | निर्वाचक का नाम : गणेश पिता का नाम: ओमप्रकाश गृह संख्या : 88 उम्र : 34 लिंग : पुरुष | 404 | YIN0322800 | निर्वाचक का नाम : राजकुमार पिता का नाम: ओमप्रकाश गृह संख्या : 88 उम्र : 34 लिंग : पुरुष | 405 | YIN0722645 | निर्वाचक का नाम : रामवतार पिता का नाम: मोहन लाल गृह संख्या : 88 उम्र : 31 लिंग : पुरुष |
| 406 | YIN0722652 | निर्वाचक का नाम : कैलाश पिता का नाम: सांवरमल गृह संख्या : 88 उम्र : 30 लिंग : पुरुष | 407 | YIN1039502 | निर्वाचक का नाम : राहुल सैनी पिता का नाम: राधेश्याम सैनी गृह संख्या : 88 उम्र : 27 लिंग : पुरुष | 408 | YIN1655604 | निर्वाचक का नाम : अशोक सैनी पिता का नाम: पप्पू लाल गृह संख्या : 88 उम्र : 27 लिंग : पुरुष |
| 409 | YIN1733310 | निर्वाचक का नाम : संतोष पति का नाम: रामावतार गृह संख्या : 88 उम्र : 26 लिंग : महिला | 410 | YIN1173327 | निर्वाचक का नाम : सिमरन पिता का नाम: मो अब्दुल कयूम गृह संख्या : 88 उम्र : 25 लिंग : महिला | 411 | YIN1094127 | निर्वाचक का नाम : शहजाद पिता का नाम: कयूम गृह संख्या : 88/996 उम्र : 30 लिंग : पुरुष |
| 412 | YIN1690734 | निर्वाचक का नाम : राकेश कुमार दुलर पिता का नाम: भगवान राम गृह संख्या : 88ए उम्र : 44 लिंग : पुरुष | 413 | YIN1231554 | निर्वाचक का नाम : शारदा देवी पति का नाम: सुरजा राम गृह संख्या : 88 क उम्र : 80 लिंग : महिला | 414 | YIN1231570 | निर्वाचक का नाम : विमला देवी पति का नाम: पप्पू गृह संख्या : 88 क उम्र : 52 लिंग : महिला |
| 415 | YIN1231588 | निर्वाचक का नाम : कन्हैया लाल पिता का नाम: सुरजा राम गृह संख्या : 88 क उम्र : 50 लिंग : पुरुष | 416 | YIN1231596 | निर्वाचक का नाम : पुष्पा देवी पति का नाम: कन्हैया लाल गृह संख्या : 88 क उम्र : 49 लिंग : महिला | 417 | RJ/04/030/279486 | निर्वाचक का नाम : प्रहलाद राय पिता का नाम: जिनकू राम गृह संख्या : 89 उम्र : 65 लिंग : पुरुष |
| 418 | FDH1278597 | निर्वाचक का नाम : लिला धर पिता का नाम: भागीरथमल गृह संख्या : 89 उम्र : 55 लिंग : पुरुष | 419 | YIN1309087 | निर्वाचक का नाम : उर्मिला देवी पति का नाम: प्रहलाद शर्मा गृह संख्या : 89 उम्र : 55 लिंग : महिला | 420 | RJ/04/030/279043 | निर्वाचक का नाम : सरिता देवी पति का नाम: लिला धर गृह संख्या : 89 उम्र : 53 लिंग : महिला |

| | | | | | | | | | | | |
|-----|------------------|---|-------------|-----|------------------|--|-------------|-----|------------|--|-------------|
| 421 | YIN1039262 | निर्वाचक का नाम : सुरेश कुमार शर्मा पिता का नाम: प्रह्लाद राय गृह संख्या : 89 उम्र : 43 लिंग : पुरुष | फोटो उपलब्ध | 422 | YIN1039288 | निर्वाचक का नाम : कंचन देवी पति का नाम: कमल कुमार गृह संख्या : 89 उम्र : 34 लिंग : महिला | फोटो उपलब्ध | 423 | YIN1039296 | निर्वाचक का नाम : कमल कुमार पिता का नाम: प्रह्लाद राय गृह संख्या : 89 उम्र : 31 लिंग : पुरुष | फोटो उपलब्ध |
| 424 | YIN1096874 | निर्वाचक का नाम : कन्हैया लाल पिता का नाम: प्रह्लाद राय शर्मा गृह संख्या : 89 उम्र : 30 लिंग : पुरुष | फोटो उपलब्ध | 425 | YIN1096890 | निर्वाचक का नाम : रचना शर्मा पति का नाम: कन्हैया लाल गृह संख्या : 89 उम्र : 28 लिंग : महिला | फोटो उपलब्ध | 426 | YIN1143072 | निर्वाचक का नाम : वैशाली पिता का नाम: लीलाधर गृह संख्या : 89 उम्र : 26 लिंग : महिला | फोटो उपलब्ध |
| 427 | YIN1435114 | निर्वाचक का नाम : रोहित अलरिया पिता का नाम: लीलाधर अलरिया गृह संख्या : 89 उम्र : 22 लिंग : पुरुष | फोटो उपलब्ध | 428 | FDH1279082 | निर्वाचक का नाम : रामलाल जोगी पिता का नाम: लादू नाथ गृह संख्या : 90 उम्र : 60 लिंग : पुरुष | फोटो उपलब्ध | 429 | FDH1279090 | निर्वाचक का नाम : मीरा पति का नाम: रामलाल गृह संख्या : 90 उम्र : 56 लिंग : महिला | फोटो उपलब्ध |
| 430 | RJ/04/030/279067 | निर्वाचक का नाम : महेन्द्र कुमार पिता का नाम: किशन लाल गृह संख्या : 90 उम्र : 52 लिंग : पुरुष | फोटो उपलब्ध | 431 | RJ/04/030/279042 | निर्वाचक का नाम : संतोषदेवी पति का नाम: महेन्द्र कुमार गृह संख्या : 90 उम्र : 50 लिंग : महिला | फोटो उपलब्ध | 432 | YIN0182477 | निर्वाचक का नाम : राजेन्द्र कुमार पिता का नाम: उदयकरण गृह संख्या : 90 उम्र : 41 लिंग : पुरुष | फोटो उपलब्ध |
| 433 | YIN0722678 | निर्वाचक का नाम : ओमप्रकाश पिता का नाम: रामलाल गृह संख्या : 90 उम्र : 36 लिंग : पुरुष | फोटो उपलब्ध | 434 | YIN0722686 | निर्वाचक का नाम : सोनू देवी पति का नाम: ओमप्रकाश गृह संख्या : 90 उम्र : 34 लिंग : महिला | फोटो उपलब्ध | 435 | YIN0722694 | निर्वाचक का नाम : पंकज आलारिआ पिता का नाम: महेन्द्र कुमार आलारिआ गृह संख्या : 90 उम्र : 32 लिंग : पुरुष | फोटो उपलब्ध |
| 436 | YIN1096932 | निर्वाचक का नाम : लक्की आलडीया पिता का नाम: महेन्द्र कुमार गृह संख्या : 90 उम्र : 26 लिंग : पुरुष | फोटो उपलब्ध | 437 | RJ/04/030/279360 | निर्वाचक का नाम : नानी बाई पति का नाम: दूकल सिंह गृह संख्या : 91 उम्र : 73 लिंग : महिला | फोटो उपलब्ध | 438 | YIN0096479 | निर्वाचक का नाम : सवाई सिंह पिता का नाम: सोहनसिंह गृह संख्या : 91 उम्र : 56 लिंग : पुरुष | फोटो उपलब्ध |
| 439 | YIN0095885 | निर्वाचक का नाम : राजेश कँवर पति का नाम: सवाई सिंह गृह संख्या : 91 उम्र : 52 लिंग : महिला | फोटो उपलब्ध | 440 | RJ/04/030/279335 | निर्वाचक का नाम : बाबू सिंह पिता का नाम: दूकल सिंह गृह संख्या : 91 उम्र : 44 लिंग : पुरुष | फोटो उपलब्ध | 441 | YIN0722702 | निर्वाचक का नाम : सोनु कंवर पति का नाम: बाबु सिंह गृह संख्या : 91 उम्र : 42 लिंग : महिला | फोटो उपलब्ध |
| 442 | YIN0096610 | निर्वाचक का नाम : नरपत सिंह पिता का नाम: सवाई सिंह गृह संख्या : 91 उम्र : 36 लिंग : पुरुष | फोटो उपलब्ध | 443 | YIN0322818 | निर्वाचक का नाम : ऊषा कंवर पति का नाम: नरपत सिंह गृह संख्या : 91 उम्र : 35 लिंग : महिला | फोटो उपलब्ध | 444 | YIN1397140 | निर्वाचक का नाम : परमेश्वरी जोशी अन्य: चौधमल गृह संख्या : 91ए उम्र : 68 लिंग : महिला | फोटो उपलब्ध |
| 445 | YIN1299007 | निर्वाचक का नाम : सुलोचना पति का नाम: दीपक गृह संख्या : 91ए उम्र : 42 लिंग : महिला | फोटो उपलब्ध | 446 | YIN1299015 | निर्वाचक का नाम : संजय पिता का नाम: चौध मल गृह संख्या : 91ए उम्र : 42 लिंग : पुरुष | फोटो उपलब्ध | 447 | YIN1299023 | निर्वाचक का नाम : चंदा देवी पति का नाम: संजय गृह संख्या : 91ए उम्र : 37 लिंग : महिला | फोटो उपलब्ध |
| 448 | YIN1410992 | निर्वाचक का नाम : बबिता शर्मा अन्य: दिनेश कुमार शर्मा गृह संख्या : 91ए उम्र : 31 लिंग : महिला | फोटो उपलब्ध | 449 | YIN1394485 | निर्वाचक का नाम : कृष्ण कुमार जोशी पिता का नाम: दीपक जोशी गृह संख्या : 91ए उम्र : 23 लिंग : पुरुष | फोटो उपलब्ध | 450 | YIN0777417 | निर्वाचक का नाम : श्रेया पिता का नाम: श्री चन्द गृह संख्या : 92 उम्र : 35 लिंग : महिला | फोटो उपलब्ध |

| | | | | | | | | | | | |
|-----|------------------|---|-------------|-----|------------------|---|-------------|-----|------------------|---|-------------|
| 451 | RJ/04/030/279173 | निर्वाचक का नाम : चंदा देवी पति का नाम: गणपत राय गृह संख्या : 101 उम्र : 70 लिंग : महिला | फोटो उपलब्ध | 452 | RJ/04/030/279472 | निर्वाचक का नाम : पवन कुमार पिता का नाम: गणपत राय गृह संख्या : 101 उम्र : 50 लिंग : पुरुष | फोटो उपलब्ध | 453 | YIN1510023 | निर्वाचक का नाम : नेहा मिश्रा पिता का नाम: पवन मिश्रा गृह संख्या : 101 उम्र : 25 लिंग : महिला | फोटो उपलब्ध |
| 454 | YIN1536960 | निर्वाचक का नाम : निशा मिश्रा पिता का नाम: पवनकुमार मिश्रा गृह संख्या : 101 उम्र : 21 लिंग : महिला | फोटो उपलब्ध | 455 | FDH1600337 | निर्वाचक का नाम : ललिता पति का नाम: पप्पू गृह संख्या : 110 उम्र : 41 लिंग : महिला | फोटो उपलब्ध | 456 | YIN0541995 | निर्वाचक का नाम : मुन्नी पति का नाम: राजेश कुमार गृह संख्या : 114 उम्र : 39 लिंग : महिला | फोटो उपलब्ध |
| 457 | YIN0541987 | निर्वाचक का नाम : प्रियंका कंवर पति का नाम: पवन सिंह गृह संख्या : 114 उम्र : 33 लिंग : महिला | फोटो उपलब्ध | 458 | YIN0541979 | निर्वाचक का नाम : पवन सिंह पिता का नाम: सवाई सिंह गृह संख्या : 114 उम्र : 32 लिंग : पुरुष | फोटो उपलब्ध | 459 | FDH1600766 | निर्वाचक का नाम : मंजू पिता का नाम: सांवर मल गृह संख्या : 132 उम्र : 48 लिंग : महिला | फोटो उपलब्ध |
| 460 | FDH1523679 | निर्वाचक का नाम : पप्पू कुमार पिता का नाम: मोती लाल गृह संख्या : 134 उम्र : 48 लिंग : पुरुष | फोटो उपलब्ध | 461 | YIN1680719 | निर्वाचक का नाम : सोनू कुमार पिता का नाम: पप्पू कुमार सैनी गृह संख्या : 134 उम्र : 20 लिंग : पुरुष | फोटो उपलब्ध | 462 | YIN1804871 | निर्वाचक का नाम : पायल सैनी पिता का नाम: पपुराम सैनी गृह संख्या : 134 उम्र : 19 लिंग : महिला | फोटो उपलब्ध |
| 463 | YIN0322826 | निर्वाचक का नाम : राजू कंवर पति का नाम: मदन सिंह गृह संख्या : 135 उम्र : 51 लिंग : महिला | फोटो उपलब्ध | 464 | YIN1793488 | निर्वाचक का नाम : नरेंद्र सिंह पिता का नाम: मदन सिंह गृह संख्या : 135 उम्र : 24 लिंग : पुरुष | फोटो उपलब्ध | 465 | YIN1793512 | निर्वाचक का नाम : रेखा कंवर पिता का नाम: मदन सिंह गृह संख्या : 135 उम्र : 24 लिंग : पुरुष | फोटो उपलब्ध |
| 466 | YIN1793462 | निर्वाचक का नाम : अभिषेक पिता का नाम: मदन सिंह गृह संख्या : 135 उम्र : 20 लिंग : पुरुष | फोटो उपलब्ध | 467 | YIN0182360 | निर्वाचक का नाम : भंवरसिंह पिता का नाम: मोब सिंह गृह संख्या : 137 उम्र : 57 लिंग : पुरुष | फोटो उपलब्ध | 468 | RJ/04/030/276432 | निर्वाचक का नाम : मंजूकंवर पति का नाम: भंवर सिंह गृह संख्या : 137 उम्र : 53 लिंग : महिला | फोटो उपलब्ध |
| 469 | YIN0940049 | निर्वाचक का नाम : दशरथ सिंह पिता का नाम: भंवर सिंह गृह संख्या : 137 उम्र : 28 लिंग : पुरुष | फोटो उपलब्ध | 470 | YIN1319987 | निर्वाचक का नाम : विक्रम सिंह पिता का नाम: भानवर सिंह गृह संख्या : 137 उम्र : 26 लिंग : पुरुष | फोटो उपलब्ध | 471 | FDH1524586 | निर्वाचक का नाम : तारासिंह पिता का नाम: सावंतसिंह गृह संख्या : 138 उम्र : 59 लिंग : पुरुष | फोटो उपलब्ध |
| 472 | RJ/04/030/276315 | निर्वाचक का नाम : मंजू पति का नाम: तारासिंह गृह संख्या : 138 उम्र : 55 लिंग : महिला | फोटो उपलब्ध | 473 | RJ/04/030/276427 | निर्वाचक का नाम : प्रतापसिंह पिता का नाम: सावंतसिंह गृह संख्या : 138 उम्र : 52 लिंग : पुरुष | फोटो उपलब्ध | 474 | FDH1524388 | निर्वाचक का नाम : सन्तोष कंवर पति का नाम: गोविन्द सिंह गृह संख्या : 138 उम्र : 48 लिंग : महिला | फोटो उपलब्ध |
| 475 | RJ/04/030/276433 | निर्वाचक का नाम : कैलाशसिंह पिता का नाम: सावंतसिंह गृह संख्या : 138 उम्र : 46 लिंग : पुरुष | फोटो उपलब्ध | 476 | RJ/04/030/276317 | निर्वाचक का नाम : मैनकंवर पति का नाम: प्रतापसिंह गृह संख्या : 138 उम्र : 44 लिंग : महिला | फोटो उपलब्ध | 477 | FDH1278423 | निर्वाचक का नाम : मधुकंवर पति का नाम: कैलाश सिंह गृह संख्या : 138 उम्र : 44 लिंग : महिला | फोटो उपलब्ध |
| 478 | YIN0940171 | निर्वाचक का नाम : विजय सिंह पिता का नाम: प्रताप सिंह गृह संख्या : 138 उम्र : 41 लिंग : पुरुष | फोटो उपलब्ध | 479 | YIN1173335 | निर्वाचक का नाम : विशाल सिंह पिता का नाम: गोविंद सिंह गृह संख्या : 138 उम्र : 25 लिंग : पुरुष | फोटो उपलब्ध | 480 | YIN1536184 | निर्वाचक का नाम : अजय सिंग पिता का नाम: प्रताप सिंग गृह संख्या : 138 उम्र : 21 लिंग : पुरुष | फोटो उपलब्ध |

| | | | | | | | | | | | |
|-----|------------------|--|-------------|-----|------------------|---|-------------|-----|------------------|---|-------------|
| 481 | RJ/03/030/276314 | निर्वाचक का नाम : केशरकंवर पति का नाम: गोपालसिंह गृह संख्या : 139 उम्र : 83 लिंग : महिला | फोटो उपलब्ध | 482 | RJ/04/030/276324 | निर्वाचक का नाम : भंवरसिंह पिता का नाम: गोपालसिंह गृह संख्या : 139 उम्र : 61 लिंग : पुरुष | फोटो उपलब्ध | 483 | YIN0226860 | निर्वाचक का नाम : भवानीकंवर पति का नाम: भंवरसिंह गृह संख्या : 139 उम्र : 55 लिंग : महिला | फोटो उपलब्ध |
| 484 | FDH1278431 | निर्वाचक का नाम : हरिसिंह पिता का नाम: गोपालसिंह गृह संख्या : 139 उम्र : 51 लिंग : पुरुष | फोटो उपलब्ध | 485 | RJ/04/030/276574 | निर्वाचक का नाम : सुमनकंवर पति का नाम: हरिसिंह गृह संख्या : 139 उम्र : 50 लिंग : महिला | फोटो उपलब्ध | 486 | FDH1681923 | निर्वाचक का नाम : विजयसिंह पिता का नाम: समन्दरसिंह गृह संख्या : 139 उम्र : 46 लिंग : पुरुष | फोटो उपलब्ध |
| 487 | FDH1600501 | निर्वाचक का नाम : राजेन्द्रसिंह पिता का नाम: गोपालसिंह गृह संख्या : 139 उम्र : 42 लिंग : पुरुष | फोटो उपलब्ध | 488 | YIN0226878 | निर्वाचक का नाम : किरण कंवर पिता का नाम: राजेन्द्र सिंह गृह संख्या : 139 उम्र : 37 लिंग : महिला | फोटो उपलब्ध | 489 | YIN0817965 | निर्वाचक का नाम : सोनम पिता का नाम: भंवर सिंह गृह संख्या : 139 उम्र : 35 लिंग : महिला | फोटो उपलब्ध |
| 490 | YIN0817973 | निर्वाचक का नाम : ममता कंवर पति का नाम: आजाद सिंह गृह संख्या : 139 उम्र : 33 लिंग : महिला | फोटो उपलब्ध | 491 | YIN1699792 | निर्वाचक का नाम : राहुल प्रताप सिंग पिता का नाम: विजय सिंग गृह संख्या : 139 उम्र : 20 लिंग : पुरुष | फोटो उपलब्ध | 492 | FDH1278449 | निर्वाचक का नाम : प्रभु सिंह पिता का नाम: मोती सिंह गृह संख्या : 140 उम्र : 73 लिंग : पुरुष | फोटो उपलब्ध |
| 493 | RJ/04/030/276568 | निर्वाचक का नाम : राजकंवर पति का नाम: प्रभूसिंह गृह संख्या : 140 उम्र : 68 लिंग : महिला | फोटो उपलब्ध | 494 | RJ/04/030/276580 | निर्वाचक का नाम : शायरकंवर पति का नाम: समन्दरसिंह गृह संख्या : 140 उम्र : 63 लिंग : महिला | फोटो उपलब्ध | 495 | FDH1278456 | निर्वाचक का नाम : जोरावर सिंह पिता का नाम: प्रभु सिंह गृह संख्या : 140 उम्र : 51 लिंग : पुरुष | फोटो उपलब्ध |
| 496 | RJ/04/030/276567 | निर्वाचक का नाम : हिरा सिंह पिता का नाम: प्रभूसिंह गृह संख्या : 140 उम्र : 49 लिंग : पुरुष | फोटो उपलब्ध | 497 | FDH1278464 | निर्वाचक का नाम : बेबी कंवर पति का नाम: जोरावर सिंह गृह संख्या : 140 उम्र : 49 लिंग : महिला | फोटो उपलब्ध | 498 | RJ/04/030/276569 | निर्वाचक का नाम : मंजूकंवर पति का नाम: हिरासिंह गृह संख्या : 140 उम्र : 48 लिंग : महिला | फोटो उपलब्ध |
| 499 | FDH1420165 | निर्वाचक का नाम : कमल सिंह पिता का नाम: समन्दर सिंह गृह संख्या : 140 उम्र : 44 लिंग : पुरुष | फोटो उपलब्ध | 500 | FDH1600436 | निर्वाचक का नाम : सरोज कंवर पति का नाम: विजय सिंह गृह संख्या : 140 उम्र : 40 लिंग : महिला | फोटो उपलब्ध | 501 | YIN0322834 | निर्वाचक का नाम : विनोद सिंह पिता का नाम: समुन्द्र सिंह गृह संख्या : 140 उम्र : 38 लिंग : पुरुष | फोटो उपलब्ध |
| 502 | YIN0257170 | निर्वाचक का नाम : अजित सिंग राठोर पिता का नाम: प्रभूसिंह गृह संख्या : 140 उम्र : 35 लिंग : पुरुष | फोटो उपलब्ध | 503 | YIN0514976 | निर्वाचक का नाम : पुष्या कंवर पति का नाम: कमल सिंह गृह संख्या : 140 उम्र : 34 लिंग : महिला | फोटो उपलब्ध | 504 | YIN1319870 | निर्वाचक का नाम : शक्ती सिंह राठौड़ पिता का नाम: हिरा सिंह गृह संख्या : 140 उम्र : 24 लिंग : पुरुष | फोटो उपलब्ध |
| 505 | YIN1490325 | निर्वाचक का नाम : रक्षा कंवर पति का नाम: शक्तिसिंह राठौड़ गृह संख्या : 140 उम्र : 24 लिंग : महिला | फोटो उपलब्ध | 506 | YIN1469659 | निर्वाचक का नाम : मनु कंवर पिता का नाम: जोरावर सिंग गृह संख्या : 140 उम्र : 22 लिंग : महिला | फोटो उपलब्ध | 507 | FDH1600345 | निर्वाचक का नाम : भोपाल सिंह पिता का नाम: मेघ सिंह गृह संख्या : 141 उम्र : 59 लिंग : पुरुष | फोटो उपलब्ध |
| 508 | RJ/04/030/279306 | निर्वाचक का नाम : उमराव कंवर पति का नाम: भोपाल सिंह गृह संख्या : 141 उम्र : 55 लिंग : महिला | फोटो उपलब्ध | 509 | RJ/04/030/279315 | निर्वाचक का नाम : कल्याण सिंह पिता का नाम: प्रेम सिंह गृह संख्या : 141 उम्र : 52 लिंग : पुरुष | फोटो उपलब्ध | 510 | RJ/04/030/279421 | निर्वाचक का नाम : शैतान सिंह पिता का नाम: किशन सिंह गृह संख्या : 141 उम्र : 51 लिंग : पुरुष | फोटो उपलब्ध |

| | | | | | | | | | | | |
|-----|------------------|--|-------------|-----|------------------|--|-------------|-----|------------------|--|-------------|
| 511 | RJ/04/030/279310 | निर्वाचक का नाम : छोडू कंवर पति का नाम: शैतान सिंह गृह संख्या : 141 उम्र : 50 लिंग : महिला | फोटो उपलब्ध | 512 | RJ/04/030/279230 | निर्वाचक का नाम : मोहन सिंह पिता का नाम: मेघ सिंह गृह संख्या : 141 उम्र : 50 लिंग : पुरुष | फोटो उपलब्ध | 513 | FDH1420371 | निर्वाचक का नाम : कमल सिंह पिता का नाम: मेघ सिंह गृह संख्या : 141 उम्र : 44 लिंग : पुरुष | फोटो उपलब्ध |
| 514 | YIN1319938 | निर्वाचक का नाम : रीना कंवर पति का नाम: कमल सिंह गृह संख्या : 141 उम्र : 43 लिंग : महिला | फोटो उपलब्ध | 515 | YIN0940221 | निर्वाचक का नाम : सुमेर सिंह पिता का नाम: शैतान सिंह गृह संख्या : 141 उम्र : 29 लिंग : पुरुष | फोटो उपलब्ध | 516 | YIN1496934 | निर्वाचक का नाम : राजेंद्र सिंग पिता का नाम: भोपाल सिंग गृह संख्या : 141 उम्र : 29 लिंग : पुरुष | फोटो उपलब्ध |
| 517 | YIN1497460 | निर्वाचक का नाम : हेमलता कंवर पिता का नाम: शैतान सिंग गृह संख्या : 141 उम्र : 23 लिंग : महिला | फोटो उपलब्ध | 518 | RJ/04/030/279305 | निर्वाचक का नाम : रतन कंवर पति का नाम: छोग सिंह गृह संख्या : 142 उम्र : 65 लिंग : महिला | फोटो उपलब्ध | 519 | RJ/04/030/279304 | निर्वाचक का नाम : किरन कंवर पति का नाम: गिरधारी सिंह गृह संख्या : 142 उम्र : 60 लिंग : महिला | फोटो उपलब्ध |
| 520 | YIN0722744 | निर्वाचक का नाम : प्रिता पति का नाम: रामगोपाल गृह संख्या : 142 उम्र : 57 लिंग : महिला | फोटो उपलब्ध | 521 | RJ/04/030/279314 | निर्वाचक का नाम : उम्मेद सिंह पिता का नाम: छोग सिंह गृह संख्या : 142 उम्र : 51 लिंग : पुरुष | फोटो उपलब्ध | 522 | RJ/04/030/279313 | निर्वाचक का नाम : वीर सिंह पिता का नाम: छोग सिंह गृह संख्या : 142 उम्र : 49 लिंग : पुरुष | फोटो उपलब्ध |
| 523 | FDH1278985 | निर्वाचक का नाम : राज कंवर पति का नाम: कल्याण सिंह गृह संख्या : 142 उम्र : 49 लिंग : महिला | फोटो उपलब्ध | 524 | RJ/04/030/279410 | निर्वाचक का नाम : दोलत सिंह पिता का नाम: छोग सिंह गृह संख्या : 142 उम्र : 48 लिंग : पुरुष | फोटो उपलब्ध | 525 | FDH1278993 | निर्वाचक का नाम : किरण कंवर पति का नाम: उम्मेद सिंह गृह संख्या : 142 उम्र : 47 लिंग : महिला | फोटो उपलब्ध |
| 526 | FDH1600717 | निर्वाचक का नाम : सुमन कंवर पति का नाम: वीर सिंह गृह संख्या : 142 उम्र : 44 लिंग : महिला | फोटो उपलब्ध | 527 | YIN0722769 | निर्वाचक का नाम : जितेन्द्र पिता का नाम: रामगोपाल गृह संख्या : 142 उम्र : 44 लिंग : पुरुष | फोटो उपलब्ध | 528 | YIN0722785 | निर्वाचक का नाम : गौरव पिता का नाम: राम गोपाल गृह संख्या : 142 उम्र : 42 लिंग : पुरुष | फोटो उपलब्ध |
| 529 | YIN0257188 | निर्वाचक का नाम : ममता कुमारी पति का नाम: दोलतसिंह गृह संख्या : 142 उम्र : 40 लिंग : महिला | फोटो उपलब्ध | 530 | YIN0722793 | निर्वाचक का नाम : सुरजीत सिंह पिता का नाम: गिरधारी सिंह गृह संख्या : 142 उम्र : 37 लिंग : पुरुष | फोटो उपलब्ध | 531 | YIN0722777 | निर्वाचक का नाम : पूनम पति का नाम: जितेन्द्र गृह संख्या : 142 उम्र : 37 लिंग : महिला | फोटो उपलब्ध |
| 532 | YIN1093905 | निर्वाचक का नाम : प्रियंका कंवर पिता का नाम: उमेद सिंह गृह संख्या : 142 उम्र : 26 लिंग : महिला | फोटो उपलब्ध | 533 | YIN1173277 | निर्वाचक का नाम : युवराज सिंग राठौड़ पिता का नाम: वीर सिंग राठौड़ गृह संख्या : 142 उम्र : 25 लिंग : पुरुष | फोटो उपलब्ध | 534 | YIN1319953 | निर्वाचक का नाम : पूनम कंवर पति का नाम: सुरजीत सिंह गृह संख्या : 142 उम्र : 25 लिंग : महिला | फोटो उपलब्ध |
| 535 | YIN1476373 | निर्वाचक का नाम : रामू कंवर पिता का नाम: उमेद सिंग गृह संख्या : 142 उम्र : 24 लिंग : महिला | फोटो उपलब्ध | 536 | YIN1477322 | निर्वाचक का नाम : भूमिका कंवर पिता का नाम: वीर सिंग गृह संख्या : 142 उम्र : 24 लिंग : महिला | फोटो उपलब्ध | 537 | YIN1476191 | निर्वाचक का नाम : ज्योति कंवर पिता का नाम: उमेद सिंग गृह संख्या : 142 उम्र : 23 लिंग : महिला | फोटो उपलब्ध |
| 538 | YIN1477132 | निर्वाचक का नाम : नरेंद्र राठौड़ पिता का नाम: वीर सिंग राठौड़ गृह संख्या : 142 उम्र : 22 लिंग : पुरुष | फोटो उपलब्ध | 539 | RJ/04/030/279309 | निर्वाचक का नाम : तीज कंवर पति का नाम: महेन्द्र सिंह गृह संख्या : 143 उम्र : 60 लिंग : महिला | फोटो उपलब्ध | 540 | RJ/04/030/279474 | निर्वाचक का नाम : इन्द्र सिंह पिता का नाम: अर्जुनसिंह गृह संख्या : 143 उम्र : 60 लिंग : पुरुष | फोटो उपलब्ध |

| | | | | | | | | | | | |
|-------|------------------|---|-------------|-------|------------------|--|-------------|-----|------------------|--|-------------|
| 541 | RJ/04/030/279399 | निर्वाचक का नाम : भवानी कंवर पति का नाम: इन्द्र सिंह गृह संख्या : 143 उम्र : 55 लिंग : महिला | फोटो उपलब्ध | 542 | RJ/04/030/279411 | निर्वाचक का नाम : जतन सिंह पिता का नाम: अर्जुनसिंह गृह संख्या : 143 उम्र : 55 लिंग : पुरुष | फोटो उपलब्ध | 543 | RJ/04/030/279332 | निर्वाचक का नाम : जय सिंह पिता का नाम: महेन्द्रसिंह गृह संख्या : 143 उम्र : 48 लिंग : पुरुष | फोटो उपलब्ध |
| 544 | YIN0651455 | निर्वाचक का नाम : विमलेश कंवर पति का नाम: जय सिंह गृह संख्या : 143 उम्र : 46 लिंग : महिला | फोटो उपलब्ध | 545 | FDH1279009 | निर्वाचक का नाम : किरण कंवर पति का नाम: जतन सिंह गृह संख्या : 143 उम्र : 43 लिंग : महिला | फोटो उपलब्ध | 546 | FDH1420389 | निर्वाचक का नाम : गुमान सिंह पिता का नाम: महेन्द्र सिंह गृह संख्या : 143 उम्र : 43 लिंग : पुरुष | फोटो उपलब्ध |
| 547 | YIN0514984 | निर्वाचक का नाम : कान्ता कंवर पति का नाम: गुमान सिंह गृह संख्या : 143 उम्र : 40 लिंग : महिला | फोटो उपलब्ध | 548 | YIN0651471 | निर्वाचक का नाम : विजय सिंह पिता का नाम: इन्द्र सिंह गृह संख्या : 143 उम्र : 36 लिंग : पुरुष | फोटो उपलब्ध | 549 | YIN0940262 | निर्वाचक का नाम : किशोर सिंह पिता का नाम: इंदर सिंह गृह संख्या : 143 उम्र : 34 लिंग : पुरुष | फोटो उपलब्ध |
| 550 | YIN0594416 | निर्वाचक का नाम : पीकी कंवर पति का नाम: विजय सिंह गृह संख्या : 143 उम्र : 33 लिंग : महिला | फोटो उपलब्ध | 551 | YIN1097047 | निर्वाचक का नाम : राजेंद्र राठीड पिता का नाम: इंदर सिंह गृह संख्या : 143 उम्र : 26 लिंग : पुरुष | फोटो उपलब्ध | 552 | YIN1484336 | निर्वाचक का नाम : मोनिका राठौर पिता का नाम: जतन सिंग गृह संख्या : 143 उम्र : 25 लिंग : पुरुष | फोटो उपलब्ध |
| 553 | YIN1484328 | निर्वाचक का नाम : राजू कंवर पिता का नाम: जतन सिंग गृह संख्या : 143 उम्र : 22 लिंग : महिला | फोटो उपलब्ध | 554 | FDH1523448 | निर्वाचक का नाम : मैनु राम पिता का नाम: बीरबल गृह संख्या : 144 उम्र : 80 लिंग : पुरुष | फोटो उपलब्ध | 555 | RJ/04/030/279412 | निर्वाचक का नाम : श्यामा देवी पति का नाम: मैनु राम गृह संख्या : 144 उम्र : 75 लिंग : महिला | फोटो उपलब्ध |
| 556 | RJ/04/030/279010 | निर्वाचक का नाम : गीगराज पिता का नाम: बीरबल गृह संख्या : 144 उम्र : 75 लिंग : पुरुष | फोटो उपलब्ध | 557 | RJ/04/030/279413 | निर्वाचक का नाम : रूकमणीदेवी पति का नाम: गीग राज गृह संख्या : 144 उम्र : 70 लिंग : महिला | फोटो उपलब्ध | 558 | YIN0777441 | निर्वाचक का नाम : शान्ती देवी पति का नाम: बनवारी लाल गृह संख्या : 144 उम्र : 68 लिंग : महिला | फोटो उपलब्ध |
| S 559 | YIN1039320 | निर्वाचक का नाम : ओमप्रकाश पिता का नाम: केसरराम गृह संख्या : 144 उम्र : 54 लिंग : पुरुष | फोटो उपलब्ध | S 560 | YIN1039338 | निर्वाचक का नाम : कौशल्या देवी पति का नाम: ओमप्रकाश गृह संख्या : 144 उम्र : 51 लिंग : महिला | फोटो उपलब्ध | 561 | YIN0777458 | निर्वाचक का नाम : विकास कुमार पिता का नाम: बनवारी लाल गृह संख्या : 144 उम्र : 43 लिंग : पुरुष | फोटो उपलब्ध |
| 562 | YIN1039346 | निर्वाचक का नाम : सुलोचना पारीक पति का नाम: विपीनकुमार पारीक गृह संख्या : 144 उम्र : 40 लिंग : महिला | फोटो उपलब्ध | 563 | YIN1039353 | निर्वाचक का नाम : मीनाक्षी पति का नाम: विकास गृह संख्या : 144 उम्र : 40 लिंग : महिला | फोटो उपलब्ध | 564 | YIN0777466 | निर्वाचक का नाम : विपिन कुमार पिता का नाम: बनवारी लाल गृह संख्या : 144 उम्र : 38 लिंग : पुरुष | फोटो उपलब्ध |
| 565 | YIN0941047 | निर्वाचक का नाम : जीवनराम पिता का नाम: मालुराम प्रजापत गृह संख्या : 144 उम्र : 34 लिंग : पुरुष | फोटो उपलब्ध | 566 | YIN1039361 | निर्वाचक का नाम : ममता पति का नाम: जीवनराम गृह संख्या : 144 उम्र : 34 लिंग : महिला | फोटो उपलब्ध | 567 | YIN0322859 | निर्वाचक का नाम : विक्रम सिंह पिता का नाम: तारासिंह गृह संख्या : 144 उम्र : 33 लिंग : पुरुष | फोटो उपलब्ध |
| 568 | YIN0777474 | निर्वाचक का नाम : मनोज कुमार पिता का नाम: बनवारी लाल गृह संख्या : 144 उम्र : 32 लिंग : पुरुष | फोटो उपलब्ध | 569 | YIN0722827 | निर्वाचक का नाम : नरेन्द्र पिता का नाम: गिगराज गृह संख्या : 144 उम्र : 31 लिंग : पुरुष | फोटो उपलब्ध | 570 | YIN0722835 | निर्वाचक का नाम : ललित कुमार पिता का नाम: ओमप्रकाश पुनिया गृह संख्या : 144 उम्र : 30 लिंग : पुरुष | फोटो उपलब्ध |

| | | | | | |
|--|---------------------------------|---|---------------------------|---|---------------------------|
| 571 निर्वाचक का नाम : बृज मोहन प्रजापत पिता का नाम: मनीराम प्रजापत गृह संख्या : 144 उम्र : 29 लिंग : पुरुष | YIN0940973 फोटो उपलब्ध | 572 निर्वाचक का नाम : विकास प्रजापत पिता का नाम: गिगराज प्रजापत गृह संख्या : 144 उम्र : 29 लिंग : पुरुष | YIN1173269 फोटो उपलब्ध | 573 निर्वाचक का नाम : दिव्या कंवर पिता का नाम: विक्रम सिंग गृह संख्या : 144 उम्र : 26 लिंग : महिला | YIN1470228 फोटो उपलब्ध |
| 574 निर्वाचक का नाम : फूलचन्द पिता का नाम: सांवर मल गृह संख्या : 145 उम्र : 70 लिंग : पुरुष | RJ/04/030/279003 फोटो उपलब्ध | 575 निर्वाचक का नाम : बृजमोहन पिता का नाम: पीथाराम गृह संख्या : 145 उम्र : 68 लिंग : पुरुष | FDH1524255 फोटो उपलब्ध | 576 निर्वाचक का नाम : सोना पति का नाम: अब्दुल रशीद गृह संख्या : 145 उम्र : 68 लिंग : महिला | YIN0722868 फोटो उपलब्ध |
| 577 निर्वाचक का नाम : पार्वतीदेवी पति का नाम: फूलचन्द गृह संख्या : 145 उम्र : 65 लिंग : महिला | RJ/04/030/279004 फोटो उपलब्ध | 578 निर्वाचक का नाम : तसलीम पति का नाम: अब्दुल लतीफ गृह संख्या : 145 उम्र : 52 लिंग : महिला | YIN0722876 फोटो उपलब्ध | 579 निर्वाचक का नाम : अब्दुल रहमान पिता का नाम: अब्दुल रसीद गृह संख्या : 145 उम्र : 52 लिंग : पुरुष | YIN0722900 फोटो उपलब्ध |
| 580 निर्वाचक का नाम : अब्दुल लतीफ पिता का नाम: अब्दुल रशीद गृह संख्या : 145 उम्र : 50 लिंग : पुरुष | YIN0722850 फोटो उपलब्ध | 581 निर्वाचक का नाम : सुनील कुमार पिता का नाम: फूलचन्द गृह संख्या : 145 उम्र : 43 लिंग : पुरुष | FDH1279017 फोटो उपलब्ध | 582 निर्वाचक का नाम : मो रफीक पिता का नाम: मोहम्मद युनुस गृह संख्या : 145 उम्र : 41 लिंग : पुरुष | YIN0941005 फोटो उपलब्ध |
| 583 निर्वाचक का नाम : जाहिया पति का नाम: मो रफीक गृह संख्या : 145 उम्र : 40 लिंग : महिला | YIN0941013 फोटो उपलब्ध | 584 निर्वाचक का नाम : संगीता पति का नाम: सुनिल कुमार गृह संख्या : 145 उम्र : 39 लिंग : महिला | FDH1682210 फोटो उपलब्ध | 585 निर्वाचक का नाम : सिकन्दर पिता का नाम: अब्दुल रशीद गृह संख्या : 145 उम्र : 38 लिंग : पुरुष | YIN0722892 फोटो उपलब्ध |
| 586 निर्वाचक का नाम : गोविन्द पिता का नाम: गिगराज गृह संख्या : 145 उम्र : 37 लिंग : पुरुष | YIN0722801 फोटो उपलब्ध | 587 निर्वाचक का नाम : राकेश कुमार पिता का नाम: फूलचन्द गृह संख्या : 145 उम्र : 35 लिंग : पुरुष | YIN0722843 फोटो उपलब्ध | S 588 निर्वाचक का नाम : उर्मिला कुमारी पिता का नाम: फूलचन्द गृह संख्या : 145 उम्र : 32 लिंग : महिला | YIN1039387 फोटो उपलब्ध |
| 589 निर्वाचक का नाम : सोनू देवी पति का नाम: गोविन्द प्रजापत गृह संख्या : 145 उम्र : 31 लिंग : महिला | YIN1039395 फोटो उपलब्ध | 590 निर्वाचक का नाम : बुलकेश बानो पति का नाम: अब्दुल रहमान गृह संख्या : 145 उम्र : 30 लिंग : महिला | YIN0722884 फोटो उपलब्ध | 591 निर्वाचक का नाम : बबिता कुमारी पति का नाम: राकेश कुमार गृह संख्या : 145 उम्र : 28 लिंग : महिला | YIN1520071 फोटो उपलब्ध |
| 592 निर्वाचक का नाम : सावित्री पति का नाम: बृजमोहन गृह संख्या : 146 उम्र : 63 लिंग : महिला | FDH1279025 फोटो उपलब्ध | 593 निर्वाचक का नाम : राजेश कुमार पिता का नाम: बृजमोहन गृह संख्या : 146 उम्र : 41 लिंग : पुरुष | FDH1279041 फोटो उपलब्ध | 594 निर्वाचक का नाम : सरिता देवी पति का नाम: राजेश कुमार गृह संख्या : 146 उम्र : 35 लिंग : महिला | YIN1097054 फोटो उपलब्ध |
| 595 निर्वाचक का नाम : कमला देवी पति का नाम: गिरधारी लाल गृह संख्या : 152 उम्र : 62 लिंग : महिला | YIN1273218 फोटो उपलब्ध | 596 निर्वाचक का नाम : गिरधारी लाल पिता का नाम: रामदेव राम गृह संख्या : 152 उम्र : 60 लिंग : पुरुष | YIN0362384 फोटो उपलब्ध | 597 निर्वाचक का नाम : श्यामलाल पिता का नाम: त्रिलोक चंद गृह संख्या : 152 उम्र : 60 लिंग : पुरुष | YIN0616607 फोटो उपलब्ध |
| 598 निर्वाचक का नाम : विमला पति का नाम: श्यामलाल गृह संख्या : 152 उम्र : 56 लिंग : महिला | YIN0616599 फोटो उपलब्ध | 599 निर्वाचक का नाम : सिकोरी पति का नाम: बनवारी गृह संख्या : 152 उम्र : 53 लिंग : महिला | FDH1600493 फोटो उपलब्ध | 600 निर्वाचक का नाम : आकाश पिता का नाम: श्यामलाल गृह संख्या : 152 उम्र : 37 लिंग : पुरुष | YIN0616581 फोटो उपलब्ध |

| | | | | | | | | | | | |
|-----|------------------|---|-------------|-----|------------------|--|-------------|-----|------------------|---|-------------|
| 601 | YIN0616565 | निर्वाचक का नाम : पूनम पति का नाम: आकाश गृह संख्या : 152 उम्र : 34 लिंग : महिला | फोटो उपलब्ध | 602 | YIN1553403 | निर्वाचक का नाम : सुनीता वर्मा पति का नाम: संदीप प्रजापत गृह संख्या : 152 उम्र : 30 लिंग : महिला | फोटो उपलब्ध | 603 | YIN0777557 | निर्वाचक का नाम : संदीप पिता का नाम: गिरधारी लाल गृह संख्या : 152 उम्र : 29 लिंग : पुरुष | फोटो उपलब्ध |
| 604 | YIN1540186 | निर्वाचक का नाम : अभिषेक सैनी पिता का नाम: श्यामलाल गृह संख्या : 152 उम्र : 22 लिंग : पुरुष | फोटो उपलब्ध | 605 | FDH1682061 | निर्वाचक का नाम : बनवारी लाल पिता का नाम: रामदेव राम गृह संख्या : 153 उम्र : 75 लिंग : पुरुष | फोटो उपलब्ध | 606 | RJ/04/030/279085 | निर्वाचक का नाम : गंगा देवी पति का नाम: बनवारी लाल गृह संख्या : 153 उम्र : 70 लिंग : महिला | फोटो उपलब्ध |
| 607 | RJ/04/030/279379 | निर्वाचक का नाम : कमला देवी पति का नाम: राम गोपाल गृह संख्या : 153 उम्र : 68 लिंग : महिला | फोटो उपलब्ध | 608 | YIN1235449 | निर्वाचक का नाम : सांवरमल सैनी पिता का नाम: कूरडा राम सैनी गृह संख्या : 153 उम्र : 68 लिंग : पुरुष | फोटो उपलब्ध | 609 | RJ/04/030/279498 | निर्वाचक का नाम : राम गोपाल पिता का नाम: कुरडा राम गृह संख्या : 153 उम्र : 62 लिंग : पुरुष | फोटो उपलब्ध |
| 610 | YIN1235456 | निर्वाचक का नाम : बिमला देवी पति का नाम: सांवरमल सैनी गृह संख्या : 153 उम्र : 57 लिंग : महिला | फोटो उपलब्ध | 611 | YIN0200048 | निर्वाचक का नाम : महेश कुमार पिता का नाम: रामगोपाल गृह संख्या : 153 उम्र : 39 लिंग : पुरुष | फोटो उपलब्ध | 612 | YIN1096817 | निर्वाचक का नाम : गणेश पिता का नाम: बनवारी लाल गृह संख्या : 153 उम्र : 39 लिंग : पुरुष | फोटो उपलब्ध |
| 613 | YIN1764661 | निर्वाचक का नाम : नंद लाल पिता का नाम: सांवर मल गृह संख्या : 153 उम्र : 39 लिंग : पुरुष | फोटो उपलब्ध | 614 | YIN1096825 | निर्वाचक का नाम : मनीषा देवी पति का नाम: गणेश गृह संख्या : 153 उम्र : 38 लिंग : महिला | फोटो उपलब्ध | 615 | YIN0450056 | निर्वाचक का नाम : विनोद कुमार पिता का नाम: रामगोपाल गृह संख्या : 153 उम्र : 36 लिंग : पुरुष | फोटो उपलब्ध |
| 616 | YIN1143148 | निर्वाचक का नाम : राकेश कुमार पिता का नाम: राम निवास गृह संख्या : 153 उम्र : 36 लिंग : पुरुष | फोटो उपलब्ध | 617 | YIN1235472 | निर्वाचक का नाम : बाबूलाल सैनी पिता का नाम: सांवरमल सैनी गृह संख्या : 153 उम्र : 36 लिंग : पुरुष | फोटो उपलब्ध | 618 | YIN1143155 | निर्वाचक का नाम : मनेश कुमारी पति का नाम: राकेश कुमार गृह संख्या : 153 उम्र : 35 लिंग : महिला | फोटो उपलब्ध |
| 619 | YIN1235498 | निर्वाचक का नाम : चंद्रा माली पति का नाम: पवन सैनी गृह संख्या : 153 उम्र : 34 लिंग : महिला | फोटो उपलब्ध | 620 | YIN1235464 | निर्वाचक का नाम : ममता पति का नाम: नंदलाल गृह संख्या : 153 उम्र : 33 लिंग : महिला | फोटो उपलब्ध | 621 | YIN1097070 | निर्वाचक का नाम : पूनम देवी पति का नाम: महेश कुमार गृह संख्या : 153 उम्र : 27 लिंग : महिला | फोटो उपलब्ध |
| 622 | YIN1097062 | निर्वाचक का नाम : इंद्रा सैनी पति का नाम: विनोद कुमार गृह संख्या : 153 उम्र : 27 लिंग : महिला | फोटो उपलब्ध | 623 | RJ/04/030/279247 | निर्वाचक का नाम : गीता देवी पति का नाम: सत्यनारायण गृह संख्या : 154 उम्र : 70 लिंग : महिला | फोटो उपलब्ध | 624 | RJ/04/030/279083 | निर्वाचक का नाम : शंकर लाल पिता का नाम: बिसनाराम गृह संख्या : 154 उम्र : 66 लिंग : पुरुष | फोटो उपलब्ध |
| 625 | YIN1836766 | निर्वाचक का नाम : कृष्णादेवी पति का नाम: शंकर लाल गृह संख्या : 154 उम्र : 58 लिंग : महिला | फोटो उपलब्ध | 626 | YIN1096965 | निर्वाचक का नाम : राजू राम पिता का नाम: केशर देव गृह संख्या : 154 उम्र : 55 लिंग : पुरुष | फोटो उपलब्ध | 627 | YIN1096973 | निर्वाचक का नाम : सुमन पति का नाम: राजू राम गृह संख्या : 154 उम्र : 47 लिंग : महिला | फोटो उपलब्ध |
| 628 | YIN0450072 | निर्वाचक का नाम : नेमीचन्द पिता का नाम: शंकर लाल गृह संख्या : 154 उम्र : 39 लिंग : पुरुष | फोटो उपलब्ध | 629 | YIN0616623 | निर्वाचक का नाम : अशोक कुमार पिता का नाम: शंकरलाल गृह संख्या : 154 उम्र : 39 लिंग : पुरुष | फोटो उपलब्ध | 630 | YIN0616615 | निर्वाचक का नाम : सुभीता पति का नाम: नेमीचंद गृह संख्या : 154 उम्र : 35 लिंग : महिला | फोटो उपलब्ध |

| | | | | | | | | | | | |
|-----|------------------|--|-------------|-----|------------|--|-------------|-----|------------|--|-------------|
| 631 | YIN1096999 | निर्वाचक का नाम : कांता पिता का नाम: राजू राम गृह संख्या : 154 उम्र : 31 लिंग : महिला | फोटो उपलब्ध | 632 | YIN0877399 | निर्वाचक का नाम : पिकी देवी पति का नाम: अशोक कुमार गृह संख्या : 154 उम्र : 28 लिंग : महिला | फोटो उपलब्ध | 633 | YIN1096981 | निर्वाचक का नाम : विष्णु सैनी पिता का नाम: राजकुमार सैनी गृह संख्या : 154 उम्र : 27 लिंग : पुरुष | फोटो उपलब्ध |
| 634 | YIN1702273 | निर्वाचक का नाम : भरत सैनी पिता का नाम: राजूराम सैनी गृह संख्या : 154 उम्र : 20 लिंग : पुरुष | फोटो उपलब्ध | 635 | YIN1425974 | निर्वाचक का नाम : संतोष पति का नाम: बेगराम गृह संख्या : 154क उम्र : 64 लिंग : महिला | फोटो उपलब्ध | 636 | YIN1426345 | निर्वाचक का नाम : सुरेंद्र सैनी पिता का नाम: बेगराम सैनी गृह संख्या : 154क उम्र : 32 लिंग : पुरुष | फोटो उपलब्ध |
| 637 | YIN1426378 | निर्वाचक का नाम : कमल सैनी पिता का नाम: बेगराज सैनी गृह संख्या : 154क उम्र : 28 लिंग : पुरुष | फोटो उपलब्ध | 638 | YIN1545417 | निर्वाचक का नाम : विकास पिता का नाम: बेगराज गृह संख्या : 154क उम्र : 24 लिंग : पुरुष | फोटो उपलब्ध | 639 | FDH1419985 | निर्वाचक का नाम : भवरसिंह पिता का नाम: बेरिशाल गृह संख्या : 155 उम्र : 70 लिंग : पुरुष | फोटो उपलब्ध |
| 640 | RJ/03/030/291103 | निर्वाचक का नाम : जगदीश पिता का नाम: भगनाराम गृह संख्या : 155 उम्र : 68 लिंग : पुरुष | फोटो उपलब्ध | 641 | YIN1455724 | निर्वाचक का नाम : गीता देवी पति का नाम: जगदीश लुहार गृह संख्या : 155 उम्र : 65 लिंग : महिला | फोटो उपलब्ध | 642 | FDH1419993 | निर्वाचक का नाम : सिरे कंवर पति का नाम: भंवरसिंह गृह संख्या : 155 उम्र : 65 लिंग : महिला | फोटो उपलब्ध |
| 643 | FDH1600683 | निर्वाचक का नाम : सत्यनारायण पिता का नाम: जगदीश गृह संख्या : 155 उम्र : 45 लिंग : पुरुष | फोटो उपलब्ध | 644 | FDH1420009 | निर्वाचक का नाम : राजेन्द्र सिंह पिता का नाम: भंवर सिंह गृह संख्या : 155 उम्र : 43 लिंग : पुरुष | फोटो उपलब्ध | 645 | YIN0450080 | निर्वाचक का नाम : आई चुकी पति का नाम: सत्यनारायण गृह संख्या : 155 उम्र : 42 लिंग : महिला | फोटो उपलब्ध |
| 646 | YIN0450098 | निर्वाचक का नाम : लिखमण सिंह पिता का नाम: भंवर सिंह गृह संख्या : 155 उम्र : 41 लिंग : पुरुष | फोटो उपलब्ध | 647 | YIN0877456 | निर्वाचक का नाम : कंचन देवी पति का नाम: भानु गृह संख्या : 155 उम्र : 35 लिंग : महिला | फोटो उपलब्ध | 648 | YIN1766468 | निर्वाचक का नाम : भवानी सिंह पिता का नाम: भंवर सिंह गृह संख्या : 155 उम्र : 31 लिंग : पुरुष | फोटो उपलब्ध |
| 649 | YIN1766450 | निर्वाचक का नाम : शेर सिंह पिता का नाम: भंवर सिंह गृह संख्या : 155 उम्र : 30 लिंग : पुरुष | फोटो उपलब्ध | 650 | YIN1766435 | निर्वाचक का नाम : धापू कंवर पति का नाम: शेर सिंह गृह संख्या : 155 उम्र : 27 लिंग : महिला | फोटो उपलब्ध | 651 | YIN1797778 | निर्वाचक का नाम : मंजू गडिया लुहार पति का नाम: प्रह्लाद गृह संख्या : 155 उम्र : 27 लिंग : महिला | फोटो उपलब्ध |
| 652 | YIN1552181 | निर्वाचक का नाम : प्रल्हाद कुमार पिता का नाम: स्टायनारायण लुहार गृह संख्या : 155 उम्र : 24 लिंग : पुरुष | फोटो उपलब्ध | 653 | YIN0450106 | निर्वाचक का नाम : हनुमान पिता का नाम: परमाराम गृह संख्या : 156 उम्र : 68 लिंग : पुरुष | फोटो उपलब्ध | 654 | FDH1420223 | निर्वाचक का नाम : पूनम देवी पति का नाम: थावरमल गृह संख्या : 156 उम्र : 53 लिंग : महिला | फोटो उपलब्ध |
| 655 | RJ/04/030/276326 | निर्वाचक का नाम : विमला पति का नाम: मूलचंद गृह संख्या : 156 उम्र : 50 लिंग : महिला | फोटो उपलब्ध | 656 | YIN0450122 | निर्वाचक का नाम : पूर्णमल पिता का नाम: हनुमान गृह संख्या : 156 उम्र : 44 लिंग : पुरुष | फोटो उपलब्ध | 657 | YIN0515007 | निर्वाचक का नाम : पवन कुमार पिता का नाम: थावरमल गृह संख्या : 156 उम्र : 40 लिंग : पुरुष | फोटो उपलब्ध |
| 658 | FDH1523521 | निर्वाचक का नाम : सुनिल पिता का नाम: मूलचंद गृह संख्या : 156 उम्र : 39 लिंग : पुरुष | फोटो उपलब्ध | 659 | YIN0362780 | निर्वाचक का नाम : सुशीला देवी पति का नाम: पवन कुमार गृह संख्या : 156 उम्र : 38 लिंग : महिला | फोटो उपलब्ध | 660 | YIN0217745 | निर्वाचक का नाम : मुकेश कुमार पिता का नाम: मूलचंद गृह संख्या : 156 उम्र : 37 लिंग : पुरुष | फोटो उपलब्ध |

| | | | | | | | | | | | |
|-----|------------------|--|-------------|-----|------------------|---|-------------|-----|------------------|--|-------------|
| 661 | YIN0362772 | निर्वाचक का नाम : विनोद कुमार पिता का नाम: थावर मल गृह संख्या : 156 उम्र : 37 लिंग : पुरुष | फोटो उपलब्ध | 662 | YIN0362764 | निर्वाचक का नाम : आशादेवी पिता का नाम: विनोद कुमार गृह संख्या : 156 उम्र : 36 लिंग : महिला | फोटो उपलब्ध | 663 | YIN0646166 | निर्वाचक का नाम : संजय पिता का नाम: मूलचन्द गृह संख्या : 156 उम्र : 36 लिंग : पुरुष | फोटो उपलब्ध |
| 664 | YIN0646158 | निर्वाचक का नाम : चन्दा पिता का नाम: मुल चंद गृह संख्या : 156 उम्र : 33 लिंग : महिला | फोटो उपलब्ध | 665 | YIN0722918 | निर्वाचक का नाम : कंचन पिता का नाम: मुलचन्द गृह संख्या : 156 उम्र : 31 लिंग : महिला | फोटो उपलब्ध | 666 | YIN0941039 | निर्वाचक का नाम : सुमन पिता का नाम: मूलचंद गृह संख्या : 156 उम्र : 28 लिंग : महिला | फोटो उपलब्ध |
| 667 | RJ/04/030/279470 | निर्वाचक का नाम : राज कुमार पिता का नाम: केशर देव गृह संख्या : 157 उम्र : 52 लिंग : पुरुष | फोटो उपलब्ध | 668 | FDH1682590 | निर्वाचक का नाम : सुमित्रा देवी पिता का नाम: राज कुमार गृह संख्या : 157 उम्र : 50 लिंग : महिला | फोटो उपलब्ध | 669 | YIN1039403 | निर्वाचक का नाम : गोविन्द प्रजापत पिता का नाम: राजकुमार प्रजापत गृह संख्या : 157 उम्र : 33 लिंग : पुरुष | फोटो उपलब्ध |
| 670 | YIN1039411 | निर्वाचक का नाम : योगेश कुमार पिता का नाम: राजकुमार प्रजापत गृह संख्या : 157 उम्र : 30 लिंग : पुरुष | फोटो उपलब्ध | 671 | YIN0722983 | निर्वाचक का नाम : भागिरथ मल पिता का नाम: गोरू राम गृह संख्या : 158 उम्र : 74 लिंग : पुरुष | फोटो उपलब्ध | 672 | YIN0722934 | निर्वाचक का नाम : भगवानी देवी पिता का नाम: भागिरथ मल गृह संख्या : 158 उम्र : 69 लिंग : महिला | फोटो उपलब्ध |
| 673 | RJ/04/030/279082 | निर्वाचक का नाम : श्याम सुन्दर पिता का नाम: लूण करण गृह संख्या : 158 उम्र : 62 लिंग : पुरुष | फोटो उपलब्ध | 674 | YIN0450130 | निर्वाचक का नाम : बनवारी लाल पिता का नाम: भागुराम गृह संख्या : 158 उम्र : 57 लिंग : पुरुष | फोटो उपलब्ध | 675 | YIN0344051 | निर्वाचक का नाम : मोहरी पिता का नाम: प्यारे लाल गृह संख्या : 158 उम्र : 56 लिंग : महिला | फोटो उपलब्ध |
| 676 | RJ/04/030/279571 | निर्वाचक का नाम : सावित्री देवी पिता का नाम: श्यामसुन्दर गृह संख्या : 158 उम्र : 55 लिंग : महिला | फोटो उपलब्ध | 677 | YIN0722967 | निर्वाचक का नाम : संजय कुमार पिता का नाम: भागिरथ मल गृह संख्या : 158 उम्र : 49 लिंग : पुरुष | फोटो उपलब्ध | 678 | YIN0722975 | निर्वाचक का नाम : सुशीला देवी पिता का नाम: संजय कुमार गृह संख्या : 158 उम्र : 47 लिंग : महिला | फोटो उपलब्ध |
| 679 | FDH1279066 | निर्वाचक का नाम : पवन कुमार पिता का नाम: श्यामसुन्दर गृह संख्या : 158 उम्र : 43 लिंग : पुरुष | फोटो उपलब्ध | 680 | YIN0722926 | निर्वाचक का नाम : शारदा पिता का नाम: बनवारी लाल गृह संख्या : 158 उम्र : 43 लिंग : महिला | फोटो उपलब्ध | 681 | FDH1279074 | निर्वाचक का नाम : सुभाष चन्द्र पिता का नाम: श्यामसुन्दर गृह संख्या : 158 उम्र : 41 लिंग : पुरुष | फोटो उपलब्ध |
| 682 | YIN0322883 | निर्वाचक का नाम : पूनम देवी पिता का नाम: पवन कुमार गृह संख्या : 158 उम्र : 36 लिंग : महिला | फोटो उपलब्ध | 683 | YIN0722959 | निर्वाचक का नाम : पवन कुमार पिता का नाम: भागिरथ मल गृह संख्या : 158 उम्र : 36 लिंग : पुरुष | फोटो उपलब्ध | 684 | YIN0722942 | निर्वाचक का नाम : संजना देवी पिता का नाम: पवन कुमार गृह संख्या : 158 उम्र : 35 लिंग : महिला | फोटो उपलब्ध |
| 685 | YIN0322875 | निर्वाचक का नाम : पूजा देवी पिता का नाम: सुभाष चन्द्र गृह संख्या : 158 उम्र : 34 लिंग : महिला | फोटो उपलब्ध | 686 | FDH1420140 | निर्वाचक का नाम : राधेश्याम पिता का नाम: महेश गृह संख्या : 159 उम्र : 53 लिंग : पुरुष | फोटो उपलब्ध | 687 | FDH1420157 | निर्वाचक का नाम : ललिता पिता का नाम: राधेश्याम गृह संख्या : 159 उम्र : 48 लिंग : महिला | फोटो उपलब्ध |
| 688 | YIN1544113 | निर्वाचक का नाम : मोनिका सेनी पिता का नाम: राधेश्याम गृह संख्या : 159 उम्र : 24 लिंग : महिला | फोटो उपलब्ध | 689 | RJ/04/030/279194 | निर्वाचक का नाम : लक्ष्मीदेवी पिता का नाम: भंवर लाल गृह संख्या : 164 उम्र : 65 लिंग : महिला | फोटो उपलब्ध | 690 | RJ/04/030/279160 | निर्वाचक का नाम : संतोष देवी पिता का नाम: जगदीश प्रसाद गृह संख्या : 164 उम्र : 62 लिंग : महिला | फोटो उपलब्ध |

| | | | | | | | | |
|-----|------------------|--|-----|------------|--|-----|------------|--|
| 691 | RJ/04/030/279159 | निर्वाचक का नाम : सावित्री देवी पति का नाम: सुरेश कुमार गृह संख्या : 164 उम्र : 56 लिंग : महिला | 692 | FDH1278621 | निर्वाचक का नाम : हरी किशन पिता का नाम: भंवर लाल गृह संख्या : 164 उम्र : 48 लिंग : पुरुष | 693 | YIN1709278 | निर्वाचक का नाम : सुनीता देवी सैनी पति का नाम: हरिकिशन सैनी गृह संख्या : 164 उम्र : 46 लिंग : महिला |
| 694 | YIN1710136 | निर्वाचक का नाम : मंजु सैनी पति का नाम: दीनदयाल सैनी गृह संख्या : 164 उम्र : 43 लिंग : महिला | 695 | YIN0450148 | निर्वाचक का नाम : दुली चंद पिता का नाम: भंवर लाल गृह संख्या : 164 उम्र : 41 लिंग : पुरुष | 696 | YIN0941062 | निर्वाचक का नाम : धरमपाल पिता का नाम: सुरेश कुमार गृह संख्या : 164 उम्र : 35 लिंग : पुरुष |
| 697 | YIN1810225 | निर्वाचक का नाम : सुमित्रा सैनी पति का नाम: धरमपाल सैनी गृह संख्या : 164 उम्र : 33 लिंग : महिला | 698 | YIN0941054 | निर्वाचक का नाम : दीपक सैनी पिता का नाम: जगदीश प्रसाद गृह संख्या : 164 उम्र : 30 लिंग : पुरुष | 699 | YIN0941070 | निर्वाचक का नाम : अरविश कुमार पिता का नाम: सुरेश कुमार गृह संख्या : 164 उम्र : 30 लिंग : पुरुष |
| 700 | YIN1094192 | निर्वाचक का नाम : बबितासैनी पिता का नाम: सुरेशकुमारसैनी गृह संख्या : 164 उम्र : 27 लिंग : महिला | 701 | YIN0941633 | निर्वाचक का नाम : मोनिका सैनी पिता का नाम: जगदीश प्रसाद गृह संख्या : 164 उम्र : 27 लिंग : महिला | 702 | YIN1173301 | निर्वाचक का नाम : मनीषा सैनी पिता का नाम: सुरेश कुमार सैनी गृह संख्या : 164 उम्र : 25 लिंग : महिला |
| 703 | YIN0182386 | निर्वाचक का नाम : नानु राम पिता का नाम: सीता राम गृह संख्या : 165 उम्र : 60 लिंग : पुरुष | 704 | FDH1523430 | निर्वाचक का नाम : प्रभु दयाल पिता का नाम: सीता राम गृह संख्या : 165 उम्र : 55 लिंग : पुरुष | 705 | FDH1523943 | निर्वाचक का नाम : मंजु देवी पति का नाम: प्रभु दयाल गृह संख्या : 165 उम्र : 50 लिंग : महिला |
| 706 | YIN0322909 | निर्वाचक का नाम : राकेश पिता का नाम: नानूराम गृह संख्या : 165 उम्र : 43 लिंग : पुरुष | 707 | YIN1143114 | निर्वाचक का नाम : रमेश कुमार पिता का नाम: मांगीलाल गृह संख्या : 165 उम्र : 42 लिंग : पुरुष | 708 | YIN1143122 | निर्वाचक का नाम : ललिता देवी पति का नाम: रमेश कुमार गृह संख्या : 165 उम्र : 40 लिंग : महिला |
| 709 | YIN0450155 | निर्वाचक का नाम : मनोज कुमार पिता का नाम: सीताराम गृह संख्या : 165 उम्र : 38 लिंग : पुरुष | 710 | YIN0941724 | निर्वाचक का नाम : सुशीला पति का नाम: मनोज कुमार गृह संख्या : 165 उम्र : 36 लिंग : महिला | 711 | YIN0322891 | निर्वाचक का नाम : सतीश कुमार पिता का नाम: प्यारे लाल गृह संख्या : 165 उम्र : 35 लिंग : पुरुष |
| 712 | YIN1479104 | निर्वाचक का नाम : सुमन दैया पति का नाम: सतीश कुमार गृह संख्या : 165 उम्र : 32 लिंग : महिला | 713 | YIN0941021 | निर्वाचक का नाम : सरिता सैनी पिता का नाम: नानूराम सैनी गृह संख्या : 165 उम्र : 31 लिंग : महिला | 714 | YIN1648575 | निर्वाचक का नाम : पाना देवी पति का नाम: नानु राम गृह संख्या : 165 उम्र : 30 लिंग : महिला |
| 715 | YIN0941690 | निर्वाचक का नाम : ललिता सैनी पिता का नाम: नानूराम सैनी गृह संख्या : 165 उम्र : 27 लिंग : महिला | 716 | YIN1209915 | निर्वाचक का नाम : हरिराम पिता का नाम: गंगाराम गृह संख्या : 165 ए उम्र : 71 लिंग : पुरुष | 717 | YIN1209956 | निर्वाचक का नाम : बिरबल सिंह पिता का नाम: हरिराम गृह संख्या : 165ए उम्र : 34 लिंग : पुरुष |
| 718 | YIN1777382 | निर्वाचक का नाम : उषा कविया पति का नाम: कृष्ण कुमार गृह संख्या : 165ए उम्र : 31 लिंग : महिला | 719 | YIN1209964 | निर्वाचक का नाम : पूजा देवी पति का नाम: बिरबल सिंह गृह संख्या : 165 ए उम्र : 29 लिंग : महिला | 720 | YIN1785377 | निर्वाचक का नाम : भगोति देवी पति का नाम: रामनिवास सैनी गृह संख्या : 165ख उम्र : 74 लिंग : महिला |

| | | | | | | | | | | | |
|-----|------------------|---|-------------|-------|------------|---|-------------|-----|------------------|---|-------------|
| 721 | YIN1785799 | निर्वाचक का नाम : बिष्णु लाल सैनी पिता का नाम: राम निवास सैनी गृह संख्या : 165ख उम्र : 50 लिंग : पुरुष | फोटो उपलब्ध | 722 | YIN1785435 | निर्वाचक का नाम : लता पति का नाम: बिष्णु गृह संख्या : 165ख उम्र : 46 लिंग : महिला | फोटो उपलब्ध | 723 | FDH1696012 | निर्वाचक का नाम : खेमा राम पिता का नाम: महादेवा राम गृह संख्या : 166 उम्र : 65 लिंग : पुरुष | फोटो उपलब्ध |
| 724 | RJ/04/030/279445 | निर्वाचक का नाम : तीजु देवी पति का नाम: खेमा राम गृह संख्या : 166 उम्र : 63 लिंग : महिला | फोटो उपलब्ध | 725 | YIN0433573 | निर्वाचक का नाम : रमेश पिता का नाम: खेमारांम गृह संख्या : 166 उम्र : 34 लिंग : पुरुष | फोटो उपलब्ध | 726 | YIN0433581 | निर्वाचक का नाम : नरपत पिता का नाम: खेमारांम गृह संख्या : 166 उम्र : 33 लिंग : पुरुष | फोटो उपलब्ध |
| 727 | YIN0818039 | निर्वाचक का नाम : सुनिता देवी पति का नाम: नरपत गृह संख्या : 166 उम्र : 31 लिंग : महिला | फोटो उपलब्ध | 728 | YIN0818047 | निर्वाचक का नाम : हेमलता देवी पति का नाम: रमेश गृह संख्या : 166 उम्र : 29 लिंग : महिला | फोटो उपलब्ध | 729 | YIN1764950 | निर्वाचक का नाम : चंदर प्रकाश पिता का नाम: किशन लाल गृह संख्या : 166के उम्र : 51 लिंग : पुरुष | फोटो उपलब्ध |
| 730 | YIN1764927 | निर्वाचक का नाम : विशाल शर्मा पिता का नाम: जुगल किशोर गृह संख्या : 166के उम्र : 31 लिंग : पुरुष | फोटो उपलब्ध | 731 | YIN1764943 | निर्वाचक का नाम : विकास शर्मा पिता का नाम: जुगल किशोर गृह संख्या : 166के उम्र : 28 लिंग : पुरुष | फोटो उपलब्ध | 732 | YIN1764919 | निर्वाचक का नाम : विजय श्री शर्मा पिता का नाम: जुगल किशोर गृह संख्या : 166 के उम्र : 26 लिंग : महिला | फोटो उपलब्ध |
| 733 | YIN1552280 | निर्वाचक का नाम : कंचन सैनी पिता का नाम: रमेशकुमार सैनी गृह संख्या : 166क उम्र : 22 लिंग : महिला | फोटो उपलब्ध | 734 | YIN1669530 | निर्वाचक का नाम : पुष्पेन्द्रकुमार सैनी पिता का नाम: रमेशकुमार सैनी गृह संख्या : 166क उम्र : 20 लिंग : पुरुष | फोटो उपलब्ध | 735 | YIN0818013 | निर्वाचक का नाम : रमेश कुमार पिता का नाम: सत्यनारायण गृह संख्या : 166क उम्र : 54 लिंग : पुरुष | फोटो उपलब्ध |
| 736 | YIN0818005 | निर्वाचक का नाम : उमेद देवी पति का नाम: हरफुल सिंह गृह संख्या : 166क उम्र : 44 लिंग : महिला | फोटो उपलब्ध | 737 | YIN0818021 | निर्वाचक का नाम : संतोष देवी पति का नाम: रमेश कुमार गृह संख्या : 166क उम्र : 43 लिंग : महिला | फोटो उपलब्ध | 738 | FDH1682665 | निर्वाचक का नाम : ओमप्रकाश पिता का नाम: तनसुख गृह संख्या : 169 उम्र : 58 लिंग : पुरुष | फोटो उपलब्ध |
| 739 | FDH1682574 | निर्वाचक का नाम : अरूणा पति का नाम: ओमप्रकाश गृह संख्या : 169 उम्र : 53 लिंग : महिला | फोटो उपलब्ध | 740 | YIN0362756 | निर्वाचक का नाम : राजेश कुमार पिता का नाम: ओमप्रकाश गृह संख्या : 169 उम्र : 41 लिंग : पुरुष | फोटो उपलब्ध | 741 | YIN1039429 | निर्वाचक का नाम : कैलाश चन्द पिता का नाम: ओम प्रकाश गृह संख्या : 169 उम्र : 37 लिंग : पुरुष | फोटो उपलब्ध |
| 742 | YIN1173350 | निर्वाचक का नाम : नीलम पिता का नाम: ओमप्रकाश गृह संख्या : 169 उम्र : 33 लिंग : महिला | फोटो उपलब्ध | 743 | YIN0818054 | निर्वाचक का नाम : मुकेशी देवी पति का नाम: राजेश कुमार गृह संख्या : 169 उम्र : 31 लिंग : महिला | फोटो उपलब्ध | 744 | RJ/04/030/279545 | निर्वाचक का नाम : वीरबल पिता का नाम: महादेवा राम गृह संख्या : 173 उम्र : 60 लिंग : पुरुष | फोटो उपलब्ध |
| 745 | RJ/04/030/279446 | निर्वाचक का नाम : नारयणी देवी पति का नाम: वीरबल गृह संख्या : 173 उम्र : 55 लिंग : महिला | फोटो उपलब्ध | # 746 | FDH1278571 | निर्वाचक का नाम : चतुर्भुज पिता का नाम: वीरबल गृह संख्या : 173 उम्र : 44 लिंग : पुरुष | फोटो उपलब्ध | 747 | YIN0616664 | निर्वाचक का नाम : कान्ता पति का नाम: मुकेश गृह संख्या : 173 उम्र : 40 लिंग : महिला | फोटो उपलब्ध |
| 748 | YIN0286260 | निर्वाचक का नाम : सावरमल पिता का नाम: वीरबल गृह संख्या : 173 उम्र : 36 लिंग : पुरुष | फोटो उपलब्ध | 749 | YIN0616656 | निर्वाचक का नाम : दयाराम पिता का नाम: वीरबल गृह संख्या : 173 उम्र : 34 लिंग : पुरुष | फोटो उपलब्ध | 750 | YIN1554930 | निर्वाचक का नाम : ललिता पति का नाम: सांवरमल गृह संख्या : 173 उम्र : 26 लिंग : महिला | फोटो उपलब्ध |

| | | | | | | | | |
|-----|------------------|---|-----|------------------|--|-----|------------|--|
| 751 | RJ/04/030/279525 | निर्वाचक का नाम : मामराज पिता का नाम: महादेवा राम गृह संख्या : 174 उम्र : 50 लिंग : पुरुष | 752 | YIN1096924 | निर्वाचक का नाम : पूनम देवी पति का नाम: मामराज गृह संख्या : 174 उम्र : 48 लिंग : महिला | 753 | YIN0818062 | निर्वाचक का नाम : देवकी नन्दन पिता का नाम: मामराज गृह संख्या : 174 उम्र : 29 लिंग : पुरुष |
| 754 | YIN1554898 | निर्वाचक का नाम : मोहनलाल प्रजापत पिता का नाम: मामराज गृह संख्या : 174 उम्र : 27 लिंग : पुरुष | 755 | YIN1554880 | निर्वाचक का नाम : चिरंजीलाल प्रजापत पिता का नाम: मामराज गृह संख्या : 174 उम्र : 25 लिंग : पुरुष | 756 | YIN1554872 | निर्वाचक का नाम : विशाखा कुमावत पति का नाम: देवकीनंदन प्रजापत गृह संख्या : 174 उम्र : 24 लिंग : महिला |
| 757 | RJ/04/030/279058 | निर्वाचक का नाम : सजना देवी पति का नाम: पा लाल गृह संख्या : 177 उम्र : 70 लिंग : महिला | 758 | RJ/04/030/279322 | निर्वाचक का नाम : नरेन्द्र पिता का नाम: पा लाल गृह संख्या : 177 उम्र : 48 लिंग : पुरुष | 759 | YIN0723023 | निर्वाचक का नाम : प्रदीप कुमार पिता का नाम: पन्ना लाल गृह संख्या : 177 उम्र : 37 लिंग : पुरुष |
| 760 | YIN0723031 | निर्वाचक का नाम : विमला देवी पति का नाम: नरेन्द्र कुमार गृह संख्या : 177 उम्र : 32 लिंग : महिला | 761 | YIN0777482 | निर्वाचक का नाम : लाल चन्द पिता का नाम: पन्ना लाल गृह संख्या : 177 उम्र : 29 लिंग : पुरुष | 762 | FDH1420231 | निर्वाचक का नाम : संतोष देवी पति का नाम: कालु राम गृह संख्या : 178 उम्र : 65 लिंग : महिला |
| 763 | YIN0941716 | निर्वाचक का नाम : मोनिका पिता का नाम: कालुराम गृह संख्या : 178 उम्र : 27 लिंग : महिला | 764 | RJ/04/030/279057 | निर्वाचक का नाम : संतरा देवी पति का नाम: मंगला राम गृह संख्या : 179 उम्र : 70 लिंग : महिला | 765 | YIN0286278 | निर्वाचक का नाम : दाखा देवी पति का नाम: गोपाल राम गृह संख्या : 179 उम्र : 65 लिंग : महिला |
| 766 | YIN0322925 | निर्वाचक का नाम : जमन लाल पिता का नाम: गोपाल राम गृह संख्या : 179 उम्र : 41 लिंग : पुरुष | 767 | YIN0322917 | निर्वाचक का नाम : हीरालाल पिता का नाम: मंगलचंद गृह संख्या : 179 उम्र : 36 लिंग : पुरुष | 768 | YIN0777490 | निर्वाचक का नाम : सुमन देवी पति का नाम: जमन लाल गृह संख्या : 179 उम्र : 36 लिंग : महिला |
| 769 | YIN0723049 | निर्वाचक का नाम : प्रहलाद पिता का नाम: मंगल चन्द गृह संख्या : 179 उम्र : 31 लिंग : पुरुष | 770 | YIN0723056 | निर्वाचक का नाम : कैलाश चन्द्र पिता का नाम: राम गोपाल गृह संख्या : 179 उम्र : 30 लिंग : पुरुष | 771 | YIN1039437 | निर्वाचक का नाम : सुनीता देवी पति का नाम: हीरालाल गृह संख्या : 179 उम्र : 29 लिंग : महिला |
| 772 | YIN0941831 | निर्वाचक का नाम : राहुल आर्य पिता का नाम: राकेश आर्य गृह संख्या : 179 उम्र : 27 लिंग : पुरुष | 773 | YIN1509363 | निर्वाचक का नाम : पूजा माता का नाम: संतरा देवी गृह संख्या : 179 उम्र : 22 लिंग : महिला | 774 | YIN1185297 | निर्वाचक का नाम : सुनील कुमार पिता का नाम: राकेश कुमार गृह संख्या : 179 ए उम्र : 26 लिंग : पुरुष |
| 775 | YIN0941765 | निर्वाचक का नाम : परमेश्वरी देवी पति का नाम: राकेश कुमार गृह संख्या : 179 क उम्र : 54 लिंग : महिला | 776 | YIN0941658 | निर्वाचक का नाम : राकेश कुमार आर्य पिता का नाम: ओमप्रकाश आर्य गृह संख्या : 179 क उम्र : 52 लिंग : पुरुष | 777 | YIN0941815 | निर्वाचक का नाम : अर्चना कुमारी पिता का नाम: राकेश कुमार गृह संख्या : 179 क उम्र : 30 लिंग : महिला |
| 778 | RJ/04/030/279060 | निर्वाचक का नाम : ज्ञारसीदेवी पति का नाम: कन्हैया लाल गृह संख्या : 180 उम्र : 58 लिंग : महिला | 779 | YIN0322941 | निर्वाचक का नाम : सुभाष चन्द्र पिता का नाम: कन्हैया लाल गृह संख्या : 180 उम्र : 39 लिंग : पुरुष | 780 | YIN0286286 | निर्वाचक का नाम : अजय कुमार पिता का नाम: कन्हैयालाल गृह संख्या : 180 उम्र : 37 लिंग : पुरुष |

| | | | | | | | | | | | |
|-----|------------------|---|-------------|-----|------------------|--|-------------|-----|------------------|---|-------------|
| 781 | YIN0838797 | निर्वाचक का नाम : उजाला देवी पति का नाम: सुभाष चन्द्र गृह संख्या : 180 उम्र : 29 लिंग : महिला | फोटो उपलब्ध | 782 | YIN0838805 | निर्वाचक का नाम : रविता देवी पति का नाम: अजय कुमार गृह संख्या : 180 उम्र : 28 लिंग : महिला | फोटो उपलब्ध | 783 | FDH1682517 | निर्वाचक का नाम : चोधमल पिता का नाम: प्रेम राज गृह संख्या : 181 उम्र : 55 लिंग : पुरुष | फोटो उपलब्ध |
| 784 | RJ/04/030/279521 | निर्वाचक का नाम : विमला देवी पति का नाम: चौधमल मांडवा गृह संख्या : 181 उम्र : 51 लिंग : महिला | फोटो उपलब्ध | 785 | RJ/04/030/276566 | निर्वाचक का नाम : भवानीसिंह पिता का नाम: मेघसिंह गृह संख्या : 181 उम्र : 47 लिंग : पुरुष | फोटो उपलब्ध | 786 | YIN1510072 | निर्वाचक का नाम : निकिता चौहान पिता का नाम: चौधमल चौहान गृह संख्या : 181 उम्र : 21 लिंग : महिला | फोटो उपलब्ध |
| 787 | RJ/04/030/279308 | निर्वाचक का नाम : केशर कंवर पति का नाम: जयपाल सिंह गृह संख्या : 182 उम्र : 56 लिंग : महिला | फोटो उपलब्ध | 788 | FDH1278969 | निर्वाचक का नाम : सरोज कंवर पति का नाम: भवानी सिंह गृह संख्या : 182 उम्र : 43 लिंग : महिला | फोटो उपलब्ध | 789 | YIN0723064 | निर्वाचक का नाम : जोगेन्द्र सिंह पिता का नाम: जयपाल सिंह गृह संख्या : 182 उम्र : 33 लिंग : पुरुष | फोटो उपलब्ध |
| 790 | YIN0941781 | निर्वाचक का नाम : सुनिता कंवर पिता का नाम: जयपाल सिंह गृह संख्या : 182 उम्र : 29 लिंग : महिला | फोटो उपलब्ध | 791 | YIN0941807 | निर्वाचक का नाम : दीपक सिंह पिता का नाम: जयपाल सिंह गृह संख्या : 182 उम्र : 28 लिंग : पुरुष | फोटो उपलब्ध | 792 | RJ/04/030/279591 | निर्वाचक का नाम : गिरधारी सिंह पिता का नाम: प्रेम सिंह गृह संख्या : 183 उम्र : 65 लिंग : पुरुष | फोटो उपलब्ध |
| 793 | YIN0257196 | निर्वाचक का नाम : मोहर सिंह पिता का नाम: गिरधारी सिंह गृह संख्या : 183 उम्र : 35 लिंग : पुरुष | फोटो उपलब्ध | 794 | YIN0515015 | निर्वाचक का नाम : सरोज कंवर पति का नाम: मोहर सिंह गृह संख्या : 183 उम्र : 32 लिंग : महिला | फोटो उपलब्ध | 795 | YIN0515023 | निर्वाचक का नाम : जितेन्द्र सिंह पिता का नाम: गिरधारी सिंह गृह संख्या : 183 उम्र : 32 लिंग : पुरुष | फोटो उपलब्ध |
| 796 | YIN1319896 | निर्वाचक का नाम : कमला कंवर पति का नाम: जितेंद्र सिंह गृह संख्या : 183 उम्र : 29 लिंग : महिला | फोटो उपलब्ध | 797 | RJ/04/030/279296 | निर्वाचक का नाम : लिच्छमण राम पिता का नाम: भानी राम गृह संख्या : 185 उम्र : 85 लिंग : पुरुष | फोटो उपलब्ध | 798 | RJ/04/030/279295 | निर्वाचक का नाम : बालाराम पिता का नाम: लक्ष्मण सैनी गृह संख्या : 185 उम्र : 60 लिंग : पुरुष | फोटो उपलब्ध |
| 799 | RJ/04/030/279382 | निर्वाचक का नाम : विमला देवी पति का नाम: बालूराम गृह संख्या : 185 उम्र : 55 लिंग : महिला | फोटो उपलब्ध | 800 | RJ/04/030/279517 | निर्वाचक का नाम : जुगुल किशोर पिता का नाम: लिच्छमण राम गृह संख्या : 185 उम्र : 52 लिंग : पुरुष | फोटो उपलब्ध | 801 | YIN1544329 | निर्वाचक का नाम : कमला सैनी पति का नाम: मनोज कुमार गृह संख्या : 185 उम्र : 30 लिंग : महिला | फोटो उपलब्ध |
| 802 | YIN0877423 | निर्वाचक का नाम : मनोज कुमार पिता का नाम: जुगुल किशोर गृह संख्या : 185 उम्र : 28 लिंग : पुरुष | फोटो उपलब्ध | 803 | RJ/04/030/279021 | निर्वाचक का नाम : भंवर लाल पिता का नाम: डालु राम गृह संख्या : 186 उम्र : 65 लिंग : पुरुष | फोटो उपलब्ध | 804 | RJ/04/030/279590 | निर्वाचक का नाम : गीता देवी पति का नाम: जुगुल किशोर गृह संख्या : 186 उम्र : 48 लिंग : महिला | फोटो उपलब्ध |
| 805 | YIN0450163 | निर्वाचक का नाम : बाबु लाल पिता का नाम: लिच्छमण राम गृह संख्या : 194 उम्र : 60 लिंग : पुरुष | फोटो उपलब्ध | 806 | RJ/04/030/279223 | निर्वाचक का नाम : मंजु देवी पति का नाम: बाबु लाल गृह संख्या : 194 उम्र : 55 लिंग : महिला | फोटो उपलब्ध | 807 | YIN0189951 | निर्वाचक का नाम : ताराचन्द पिता का नाम: बाबुलाल गृह संख्या : 194 उम्र : 39 लिंग : पुरुष | फोटो उपलब्ध |
| 808 | YIN1810837 | निर्वाचक का नाम : ममता सैनी पिता का नाम: बाबू लाल सैनी गृह संख्या : 194 उम्र : 27 लिंग : महिला | फोटो उपलब्ध | 809 | YIN1336957 | निर्वाचक का नाम : मनीष कुमार पिता का नाम: बाबू लाल सैनी गृह संख्या : 194 उम्र : 24 लिंग : पुरुष | फोटो उपलब्ध | 810 | FDH1279058 | निर्वाचक का नाम : राकेश कुमार पिता का नाम: राम गोपाल गृह संख्या : 195 उम्र : 41 लिंग : पुरुष | फोटो उपलब्ध |

| | | | | | | | | |
|-----|------------|---|-----|------------|---|-----|------------|---|
| 811 | YIN0322966 | निर्वाचक का नाम : बबीता पति का नाम: राकेश कुमार गृह संख्या : 195 उम्र : 38 लिंग : महिला | 812 | YIN0322974 | निर्वाचक का नाम : युसुफ पिता का नाम: इब्राहीम गृह संख्या : 263 उम्र : 50 लिंग : पुरुष | 813 | YIN1039460 | निर्वाचक का नाम : अब्दुल समीर पिता का नाम: अब्दुल लतीफ़ गृह संख्या : 306 उम्र : 29 लिंग : पुरुष |
| 814 | YIN1039478 | निर्वाचक का नाम : फरजाना पिता का नाम: गुलाम हुसैन अंसारी गृह संख्या : 310 उम्र : 44 लिंग : महिला | 815 | YIN1039486 | निर्वाचक का नाम : हसन रजा पिता का नाम: गुलाम हुसैन गृह संख्या : 310 उम्र : 27 लिंग : पुरुष | 816 | YIN1798917 | निर्वाचक का नाम : मनीषा कुमारी पिता का नाम: विजय कुमार सैनी गृह संख्या : 406 उम्र : 26 लिंग : महिला |
| 817 | YIN1783968 | निर्वाचक का नाम : राहुल सैनी पिता का नाम: विजय कुमार सैनी गृह संख्या : 406 उम्र : 22 लिंग : पुरुष | 818 | YIN1690874 | निर्वाचक का नाम : शिव कुमार पिता का नाम: पन्ना लाल गृह संख्या : 410 उम्र : 38 लिंग : पुरुष | 819 | YIN1690742 | निर्वाचक का नाम : नेहा चौहान पिता का नाम: शिव कुमार चौहान गृह संख्या : 410 उम्र : 25 लिंग : महिला |
| 820 | YIN0322982 | निर्वाचक का नाम : धोलिया पिता का नाम: बालाराम गृह संख्या : 18285 उम्र : 37 लिंग : पुरुष | 821 | YIN1461037 | निर्वाचक का नाम : दिनेश कुमार शर्मा अन्य: श्रीराम शर्मा गृह संख्या : बालाजी मंदिर के पास उम्र : 30 लिंग : पुरुष | 822 | YIN1298991 | निर्वाचक का नाम : दीपक कुमार जोशी पिता का नाम: चौध मल जोशी गृह संख्या : बुबना कुये के पास उम्र : 50 लिंग : पुरुष |
| 823 | YIN1773043 | निर्वाचक का नाम : शिवानी देवी पति का नाम: तुलसीराम शर्मा गृह संख्या : बुबना स्कूल के पास उम्र : 45 लिंग : महिला | 824 | YIN0257105 | निर्वाचक का नाम : आजाद सिंह राजपूत पिता का नाम: भवर सिंह राजपूत गृह संख्या : वार्ड नं. 28 उम्र : 38 लिंग : पुरुष | 825 | YIN1461227 | निर्वाचक का नाम : अंजली मारवाल पति का नाम: मनोज गृह संख्या : एच87 बुबना कुये के पास उम्र : 30 लिंग : महिला |
| 826 | YIN1862945 | निर्वाचक का नाम : रुबिना नहेकिआ पति का नाम: नरेंद्र प्रजापत गृह संख्या : हाऊस नं.41 उम्र : 24 लिंग : महिला | 827 | YIN1427434 | निर्वाचक का नाम : रितु सैनी पिता का नाम: सांवर मल गृह संख्या : हाऊस नं 132 उम्र : 23 लिंग : महिला | 828 | YIN1786854 | निर्वाचक का नाम : राकेश प्रजापत पिता का नाम: रामावतार प्रजापत गृह संख्या : मांडवा रोड पिंजारा पोल के पास फतेहपुर उम्र : 29 लिंग : पुरुष |
| 829 | YIN0939157 | निर्वाचक का नाम : पुरुषोत्तम सैनी पिता का नाम: गोपाल सैनी गृह संख्या : निअर पिन्ज्रापोल के पास उम्र : 28 लिंग : पुरुष | 830 | YIN1372895 | निर्वाचक का नाम : अनिता आलडिया पिता का नाम: राजेंद्र प्रसाद गृह संख्या : पिंजारा पॉल मोहल्ला उम्र : 23 लिंग : महिला | 831 | YIN0514927 | निर्वाचक का नाम : रजत प्रजापत पिता का नाम: बालूराम गृह संख्या : पिन्ज्रापोल के समने उम्र : 32 लिंग : पुरुष |
| 832 | YIN0182311 | निर्वाचक का नाम : गीता सैनी पति का नाम: मदन लाल सैनी गृह संख्या : वार्ड एन. 28 उम्र : 41 लिंग : महिला | 833 | FDH1682376 | निर्वाचक का नाम : मदन लाल सैनी पिता का नाम: धीसा राम गृह संख्या : वार्ड न. 28,मंडावा रोड उम्र : 47 लिंग : पुरुष | 834 | YIN1850320 | निर्वाचक का नाम : गोपाल राम पिता का नाम: बिरजू राम गृह संख्या : वार्ड नं 28 उम्र : 50 लिंग : पुरुष |
| 835 | YIN1848050 | निर्वाचक का नाम : मनोज पिता का नाम: चौध मल गृह संख्या : वार्ड नं 28 उम्र : 49 लिंग : पुरुष | 836 | YIN1852185 | निर्वाचक का नाम : विमला देवी पति का नाम: गोपाल राम गृह संख्या : वार्ड नं 28 उम्र : 49 लिंग : महिला | 837 | YIN1848043 | निर्वाचक का नाम : वंदना देवी पति का नाम: मनोज जोशी गृह संख्या : वार्ड नं 28 उम्र : 42 लिंग : महिला |
| 838 | YIN1783109 | निर्वाचक का नाम : पूजा पति का नाम: ललित कुमार गृह संख्या : वार्ड नं 28 उम्र : 30 लिंग : महिला | 839 | YIN1837350 | निर्वाचक का नाम : निशा कुमारी पति का नाम: पवन कुमार आलडिया गृह संख्या : वार्ड नं 28 उम्र : 29 लिंग : महिला | 840 | YIN1750389 | निर्वाचक का नाम : सचिन थायल पिता का नाम: रोहिताश कुमार गृह संख्या : वार्ड नं 28 उम्र : 23 लिंग : पुरुष |

| | |
|---|-------------|
| 841 | YIN1772862 |
| निर्वाचक का नाम : खुशबू शर्मा पिता का नाम: तुलसी राम गृह संख्या : वार्ड नं 29 उम्र : 23 लिंग : महिला | फोटो उपलब्ध |

| | |
|---|-------------|
| 842 | YIN1802503 |
| निर्वाचक का नाम : शिवानी सैनी पति का नाम: अशोक गृह संख्या : वार्ड नं.29 उम्र : 21 लिंग : महिला | फोटो उपलब्ध |

| | |
|---|-------------|
| 843 | YIN1801075 |
| निर्वाचक का नाम : नवदीप शर्मा पिता का नाम: तुलसी राम शर्मा गृह संख्या : वार्ड नं 29 उम्र : 20 लिंग : पुरुष | फोटो उपलब्ध |

| | |
|---|-------------|
| 844 | YIN0817916 |
| निर्वाचक का नाम : देवेश कुमार पिता का नाम: बनवारी लाल गृह संख्या : वार्ड नं. 47 उम्र : 29 लिंग : पुरुष | फोटो उपलब्ध |

| | |
|--|-------------|
| 845 | YIN1399070 |
| निर्वाचक का नाम : जितेश कुमार सैनी पिता का नाम: राम निवास सैनी गृह संख्या : वार्ड नं 47 झुनझुन रोड उम्र : 22 लिंग : पुरुष | फोटो उपलब्ध |

| | | | | |
|-----|---|------------|---|-------------|
| 846 | 1 | YIN1879188 | निर्वाचक का नाम : दिनेश कुमार सैनी पिता का नाम: मोहन लाल सैनी गृह संख्या : 39 उम्र : 36 लिंग : पुरुष | फोटो उपलब्ध |
| 847 | 1 | YIN1879246 | निर्वाचक का नाम : राकेश पिता का नाम: बजरंग लाल गृह संख्या : 83 उम्र : 19 लिंग : पुरुष | फोटो उपलब्ध |
| 848 | 1 | YIN1881408 | निर्वाचक का नाम : शिल्पा गुर्जर पिता का नाम: जुगल किशोर गृह संख्या : 22 उम्र : 20 लिंग : महिला | फोटो उपलब्ध |
| 849 | 1 | YIN1881440 | निर्वाचक का नाम : हरीश गुर्जर पिता का नाम: जुगल किशोर गुर्जर गृह संख्या : 22 उम्र : 27 लिंग : पुरुष | फोटो उपलब्ध |
| 850 | 1 | YIN1881556 | निर्वाचक का नाम : रूचि पिता का नाम: सोहन लाल गृह संख्या : 22 उम्र : 20 लिंग : महिला | फोटो उपलब्ध |
| 851 | 1 | YIN1887595 | निर्वाचक का नाम : किरण पति का नाम: राजेन्द्र कुमार गृह संख्या : 90 उम्र : 33 लिंग : महिला | फोटो उपलब्ध |
| 852 | 1 | YIN1899152 | निर्वाचक का नाम : अर्चना सरकार पति का नाम: छोटे लाल सैनी गृह संख्या : 16 उम्र : 41 लिंग : महिला | फोटो उपलब्ध |
| 853 | 1 | YIN1906452 | निर्वाचक का नाम : राहुल शर्मा पिता का नाम: सुरेश कुमार शर्मा गृह संख्या : 166के उम्र : 29 लिंग : पुरुष | फोटो उपलब्ध |
| 854 | 1 | YIN1910173 | निर्वाचक का नाम : आशिष शर्मा पिता का नाम: सुरेश कुमार शर्मा गृह संख्या : 166के उम्र : 35 लिंग : पुरुष | फोटो उपलब्ध |
| 855 | 1 | YIN1915545 | निर्वाचक का नाम : अरूणा पति का नाम: सुरेश कुमार गृह संख्या : 166के उम्र : 53 लिंग : महिला | फोटो उपलब्ध |
| 856 | 1 | YIN1915586 | निर्वाचक का नाम : कृष्ण शर्मा पिता का नाम: सुरेश कुमार शर्मा गृह संख्या : 166के उम्र : 26 लिंग : पुरुष | फोटो उपलब्ध |
| 857 | 1 | YIN1916113 | निर्वाचक का नाम : नरेन्द्र मिश्रा पिता का नाम: महेश मिश्रा गृह संख्या : 7 उम्र : 24 लिंग : पुरुष | फोटो उपलब्ध |
| 858 | 1 | YIN1923903 | निर्वाचक का नाम : सुनीता सैनी पति का नाम: बाबूलाल सैनी गृह संख्या : 153 उम्र : 31 लिंग : महिला | फोटो उपलब्ध |
| 859 | 1 | YIN1931930 | निर्वाचक का नाम : डिम्पल सैनी पति का नाम: दीपक कुमार गृह संख्या : 22 उम्र : 25 लिंग : महिला | फोटो उपलब्ध |
| 860 | 1 | YIN1935725 | निर्वाचक का नाम : संतोष देवी पति का नाम: पूर्ण राम गृह संख्या : 156 उम्र : 44 लिंग : महिला | फोटो उपलब्ध |
| 861 | 1 | YIN1954072 | निर्वाचक का नाम : राकेश पिता का नाम: पूर्ण राम गृह संख्या : 156 उम्र : 19 लिंग : पुरुष | फोटो उपलब्ध |

| निर्वाचकों का विवरण : | | | | | | | |
|--|------------------------------|-----------------------------|---|----------------------|-------|------------|-----|
| A) मतदाताओं की संख्या : | | | | | | | |
| | | नामावली का प्रकार | निर्वाचक नामावली की पहचान : | मतदाताओं की संख्या : | | | |
| | | | | पुरुष | महिला | तृतीय लिंग | कुल |
| I | मूल | मूल नामावली | समस्त पूरकों को समेकित करते हुए विशेष गहन पुनरीक्षण 2026 की मूल नामावली | 447 | 398 | 0 | 845 |
| II | घटक I - परिवर्धन सूची | पूरक 1 | विशेष गहन पुनरीक्षण - 2026 | 8 | 8 | 0 | 16 |
| III | घटक II - विलोपन सूची | पूरक 1 | विशेष गहन पुनरीक्षण - 2026 | 1 | 2 | 0 | 3 |
| IV | लिंग में संशोधन के कारण अंतर | | | 0 | 0 | 0 | 0 |
| पुनरीक्षण के बाद इस नामावली में शुद्ध निर्वाचक (I+II-III+IV) | | | | 454 | 404 | 0 | 858 |
| B) संशोधनों की संख्या : | | | | | | | |
| नामावली का प्रकार | | निर्वाचक नामावली की पहचान : | | संशोधनों की संख्या : | | | |
| पूरक 1 | | विशेष गहन पुनरीक्षण - 2026 | | 2 | | | |

निर्वाचक रजिस्ट्रीकरण अधिकारी द्वारा जारी

E2-मृत्यु, S2-स्थानांतरित, R2-दोहरी प्रविष्टि, M2-लापता, Q2-अहर्ता नहीं