

## निर्वाचक नामावली 2026 S20 राजस्थान

|   |   |   |         |                         |                |       |   |            |                   |            |               |       |   |      |        |         |          |
|---|---|---|---------|-------------------------|----------------|-------|---|------------|-------------------|------------|---------------|-------|---|------|--------|---------|----------|
| विधान सभा क्षेत्र की संख्या, नाम व आरक्षण स्थिति : 32 - फतेहपुर (सामान्य)   |   | भाग संख्या : : 230  |         |                         |                |       |   |            |                   |            |               |       |   |      |        |         |          |
| संसदीय निर्वाचन क्षेत्र की संख्या, नाम व आरक्षण स्थिति, जिसमें विधान सभा निर्वाचन क्षेत्र स्थित है : 4 - झुंझुनु (सामान्य)          |   |   |         |                         |                |       |   |            |                   |            |               |       |   |      |        |         |          |
| <b>1. पुनरीक्षण का विवरण</b>  |   |   |         |                         |                |       |   |            |                   |            |               |       |   |      |        |         |          |
| पुनरीक्षण का वर्ष :   | 2026  | <b>निर्वाचक नामावली की पहचान :</b><br>समस्त पूरकों को समेकित करते हुए विशेष गहन पुनरीक्षण 2026 की मूल नामावली |         |                         |                |       |   |            |                   |            |               |       |   |      |        |         |          |
| अर्हता तिथि :   | 01-01-2026  |   |         |                         |                |       |   |            |                   |            |               |       |   |      |        |         |          |
| पुनरीक्षण का स्वरूप :   | विशेष गहन पुनरीक्षण - 2026  |   |         |                         |                |       |   |            |                   |            |               |       |   |      |        |         |          |
| प्रकाशन की तिथि :   | 21-02-2026  |   |         |                         |                |       |   |            |                   |            |               |       |   |      |        |         |          |
| <b>2. भाग व मतदान क्षेत्र का विवरण :</b>  |   |   |         |                         |                |       |   |            |                   |            |               |       |   |      |        |         |          |
| भाग में आने वाले अनुभागों की संख्या और नाम :  |   |   |         |                         |                |       |   |            |                   |            |               |       |   |      |        |         |          |
| 1-जोहड़ बस्ती,दीनवा लाड़खानी<br>2-स्कूल कुंआ के पास,दीनवा लाड़खानी<br>3-हरिजन बस्ती,दीनवा लाड़खानी<br>4-जंगलात बस्ती,दीनवा लाड़खानी | <table style="width: 100%; border-collapse: collapse;"> <tr> <td style="width: 60%;">मुख्य शहर / मुख्य ग्राम</td> <td>: दीनवालाडखानी</td> </tr> <tr> <td>वार्ड</td> <td>:</td> </tr> <tr> <td>पोस्ट ऑफिस</td> <td>: DEENWA LADKHANI</td> </tr> <tr> <td>पुलिस थाना</td> <td>: फतेहपुर सदर</td> </tr> <tr> <td>तहसील</td> <td>:</td> </tr> <tr> <td>जिला</td> <td>: सीकर</td> </tr> <tr> <td>पिन कोड</td> <td>: 332023</td> </tr> </table> |   |         | मुख्य शहर / मुख्य ग्राम | : दीनवालाडखानी | वार्ड | : | पोस्ट ऑफिस | : DEENWA LADKHANI | पुलिस थाना | : फतेहपुर सदर | तहसील | : | जिला | : सीकर | पिन कोड | : 332023 |
| मुख्य शहर / मुख्य ग्राम   | : दीनवालाडखानी  |   |         |                         |                |       |   |            |                   |            |               |       |   |      |        |         |          |
| वार्ड   | :   |   |         |                         |                |       |   |            |                   |            |               |       |   |      |        |         |          |
| पोस्ट ऑफिस  | : DEENWA LADKHANI   |   |         |                         |                |       |   |            |                   |            |               |       |   |      |        |         |          |
| पुलिस थाना  | : फतेहपुर सदर   |   |         |                         |                |       |   |            |                   |            |               |       |   |      |        |         |          |
| तहसील   | :   |   |         |                         |                |       |   |            |                   |            |               |       |   |      |        |         |          |
| जिला  | : सीकर  |   |         |                         |                |       |   |            |                   |            |               |       |   |      |        |         |          |
| पिन कोड   | : 332023  |   |         |                         |                |       |   |            |                   |            |               |       |   |      |        |         |          |
| <b>3. मतदान केंद्र का विवरण</b>   |   |   |         |                         |                |       |   |            |                   |            |               |       |   |      |        |         |          |
| मतदान केंद्र की संख्या व नाम :  | मतदान केन्द्र की विशेष हैसियत<br>(पुरुष/महिला/सामान्य) :  |   | सामान्य |                         |                |       |   |            |                   |            |               |       |   |      |        |         |          |
| 230 - दीनवालाडखानी  | इस मतदान क्षेत्र के सहायक<br>(ऑक्जिलियरी) मतदान केन्द्रों की संख्या :   |   | 0       |                         |                |       |   |            |                   |            |               |       |   |      |        |         |          |
| मतदान केंद्र का भवन व पता :   |   |   |         |                         |                |       |   |            |                   |            |               |       |   |      |        |         |          |
| शहीद मुखराम बुडानिया और शहीद धर्मवीर सिंह राजकीय उच्च माध्यमिक विधालय, बांया भाग, दीनवालाडखानी                                      |   |   |         |                         |                |       |   |            |                   |            |               |       |   |      |        |         |          |
| <b>4. मतदाताओं की संख्या :</b>  |   |   |         |                         |                |       |   |            |                   |            |               |       |   |      |        |         |          |
| आरंभिक क्रम   | अंतिम क्रम  | मतदाताओं की संख्या  |         |                         |                |       |   |            |                   |            |               |       |   |      |        |         |          |
| संख्या  | संख्या  | पुरुष   | महिला   | तृतीय लिंग              | कुल            |       |   |            |                   |            |               |       |   |      |        |         |          |
| 1   | 1087  | 544   | 542     | 0                       | 1086           |       |   |            |                   |            |               |       |   |      |        |         |          |

निर्वाचक रजिस्ट्रीकरण अधिकारी द्वारा जारी

Nazri Naksha



Google Map View

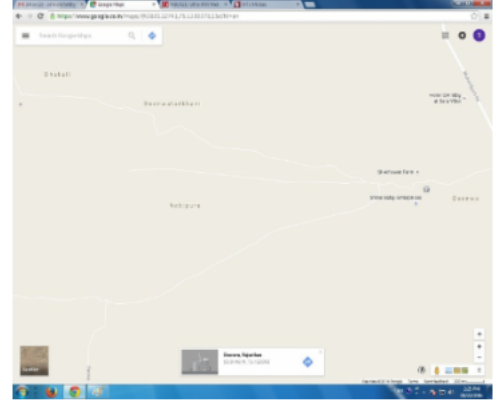

Polling Station Building Front View



Polling Station Front View



Cad View

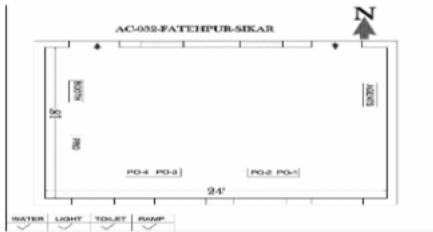

Key MAP View

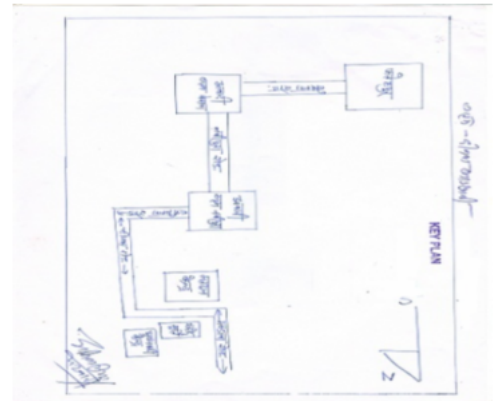

|  |                  |  |            |   |                  |
|--|------------------|--|------------|---|------------------|
| 1<br>निर्वाचक का नाम : मूल सिंह<br>पिता का नाम: चून सिंह<br>गृह संख्या : 1<br>उम्र : 73 लिंग : पुरुष           | FDH1185511       | 2<br>निर्वाचक का नाम : राजेन्द्र सिंह<br>पिता का नाम: मूल सिंह<br>गृह संख्या : 1<br>उम्र : 45 लिंग : पुरुष     | YIN0291674 | 3<br>निर्वाचक का नाम : अचरज कंवर<br>पिता का नाम: राजेन्द्र सिंह<br>गृह संख्या : 1<br>उम्र : 41 लिंग : महिला             | YIN0244871       |
| 4<br>निर्वाचक का नाम : पर्वत सिंह<br>पिता का नाम: मूल सिंह<br>गृह संख्या : 1<br>उम्र : 41 लिंग : पुरुष         | FDH1436211       | 5<br>निर्वाचक का नाम : पिना कंवर<br>पिता का नाम: पर्वत सिंह<br>गृह संख्या : 1<br>उम्र : 35 लिंग : महिला        | YIN0773846 | 6<br>निर्वाचक का नाम : उपेंद्र सिंह<br>पिता का नाम: राजेंद्र सिंह<br>गृह संख्या : 1<br>उम्र : 22 लिंग : पुरुष           | YIN1598705       |
| 7<br>निर्वाचक का नाम : हनुमान सिंह<br>पिता का नाम: चून सिंह<br>गृह संख्या : 2<br>उम्र : 62 लिंग : पुरुष        | YIN0472563       | 8<br>निर्वाचक का नाम : तेज कंवर<br>पिता का नाम: हनुमान सिंह<br>गृह संख्या : 2<br>उम्र : 58 लिंग : महिला        | YIN1635622 | 9<br>निर्वाचक का नाम : प्रताप सिंह<br>पिता का नाम: हनुमान सिंह शेखावत<br>गृह संख्या : 2<br>उम्र : 44 लिंग : पुरुष       | YIN1470194       |
| 10<br>निर्वाचक का नाम : अनिता कंवर<br>पिता का नाम: प्रताप सिंह<br>गृह संख्या : 2<br>उम्र : 43 लिंग : महिला     | YIN0291682       | 11<br>निर्वाचक का नाम : विजेन्द्र सिंह<br>पिता का नाम: हनुमान सिंह<br>गृह संख्या : 2<br>उम्र : 40 लिंग : पुरुष | YIN0331041 | 12<br>निर्वाचक का नाम : मिथलेश कंवर<br>पिता का नाम: विजेन्द्र सिंह<br>गृह संख्या : 2<br>उम्र : 37 लिंग : महिला          | YIN0331058       |
| 13<br>निर्वाचक का नाम : दिव्या कंवर<br>पिता का नाम: प्रताप सिंह<br>गृह संख्या : 2<br>उम्र : 23 लिंग : महिला    | YIN1470301       | 14<br>निर्वाचक का नाम : ऋषिका कंवर<br>पिता का नाम: प्रताप सिंह<br>गृह संख्या : 2<br>उम्र : 20 लिंग : महिला     | YIN1575497 | 15<br>निर्वाचक का नाम : जतन सिंह<br>पिता का नाम: रणजीत सिंह<br>गृह संख्या : 3<br>उम्र : 46 लिंग : पुरुष                 | FDH1367291       |
| 16<br>निर्वाचक का नाम : सुरेन्द्र सिंह<br>पिता का नाम: रणजीत सिंह<br>गृह संख्या : 3<br>उम्र : 45 लिंग : पुरुष  | FDH1436237       | 17<br>निर्वाचक का नाम : संजु कंवर<br>पिता का नाम: जतन सिंह<br>गृह संख्या : 3<br>उम्र : 41 लिंग : महिला         | YIN0244889 | 18<br>निर्वाचक का नाम : चंदा कंवर<br>पिता का नाम: सुरेन्द्र सिंह<br>गृह संख्या : 3<br>उम्र : 38 लिंग : महिला            | YIN0244863       |
| 19<br>निर्वाचक का नाम : युवराज सिंह<br>पिता का नाम: जतन सिंह<br>गृह संख्या : 3<br>उम्र : 21 लिंग : पुरुष       | YIN1535921       | 20<br>निर्वाचक का नाम : सुमेर सिंह<br>पिता का नाम: मोहन सिंह<br>गृह संख्या : 4<br>उम्र : 63 लिंग : पुरुष       | FDH1367309 | 21<br>निर्वाचक का नाम : रूप कुमारी<br>पिता का नाम: सुमेर सिंह<br>गृह संख्या : 4<br>उम्र : 59 लिंग : महिला               | RJ/04/030/594693 |
| 22<br>निर्वाचक का नाम : राजेन्द्र सिंह<br>पिता का नाम: सुमेर सिंह<br>गृह संख्या : 4<br>उम्र : 47 लिंग : पुरुष  | YIN1661362       | 23<br>निर्वाचक का नाम : माया कंवर<br>पिता का नाम: राजेन्द्र सिंह<br>गृह संख्या : 4<br>उम्र : 43 लिंग : महिला   | FDH1367317 | 24<br>निर्वाचक का नाम : नरेन्द्र सिंह<br>पिता का नाम: सुमेर सिंह<br>गृह संख्या : 4<br>उम्र : 43 लिंग : पुरुष            | YIN0245068       |
| 25<br>निर्वाचक का नाम : निर्मला कंवर<br>पिता का नाम: नरेन्द्र सिंह<br>गृह संख्या : 4<br>उम्र : 39 लिंग : महिला | YIN0245100       | 26<br>निर्वाचक का नाम : वीरेन्द्र सिंह<br>पिता का नाम: सुमेर सिंह<br>गृह संख्या : 4<br>उम्र : 36 लिंग : पुरुष  | YIN0244970 | 27<br>निर्वाचक का नाम : लक्ष्मी कंवर<br>पिता का नाम: विरेन्द्र सिंह<br>गृह संख्या : 4<br>उम्र : 32 लिंग : महिला         | YIN0712620       |
| 28<br>निर्वाचक का नाम : रामस्वरूप<br>पिता का नाम: सुगन सिंह<br>गृह संख्या : 5<br>उम्र : 51 लिंग : पुरुष        | RJ/04/030/594081 | 29<br>निर्वाचक का नाम : राजू कंवर<br>पिता का नाम: रामस्वरूप सिंह<br>गृह संख्या : 5<br>उम्र : 44 लिंग : महिला   | YIN0108704 | 30<br>निर्वाचक का नाम : धर्मपाल सिंह शेखावत<br>पिता का नाम: रामस्वरूप सिंह<br>गृह संख्या : 05<br>उम्र : 28 लिंग : पुरुष | YIN0978353       |

|    |                  |  |             |    |                  |   |             |    |                  |  |             |
|----|------------------|--|-------------|----|------------------|---|-------------|----|------------------|--|-------------|
| 31 | YIN1841295       | निर्वाचक का नाम : प्रियंका कंवर<br>पति का नाम: धर्मपाल सिंह शेखावत<br>गृह संख्या : 05<br>उम्र : 25 लिंग : महिला      | फोटो उपलब्ध | 32 | YIN1480516       | निर्वाचक का नाम : भगवान सिंह<br>पिता का नाम: रामस्वरूप सिंह<br>गृह संख्या : 5<br>उम्र : 21 लिंग : पुरुष           | फोटो उपलब्ध | 33 | FDH1367325       | निर्वाचक का नाम : लक्ष्मण सिंह<br>पिता का नाम: चुन सिंह<br>गृह संख्या : 6<br>उम्र : 75 लिंग : पुरुष                  | फोटो उपलब्ध |
| 34 | RJ/04/030/594696 | निर्वाचक का नाम : बल्लभ कँवर<br>पति का नाम: लक्ष्मणसिंह<br>गृह संख्या : 6<br>उम्र : 71 लिंग : महिला                  | फोटो उपलब्ध | 35 | YIN1715531       | निर्वाचक का नाम : सुमन कंवर<br>पति का नाम: जय सिंह<br>गृह संख्या : 6<br>उम्र : 24 लिंग : महिला                    | फोटो उपलब्ध | 36 | YIN1373992       | निर्वाचक का नाम : जय सिंह<br>पिता का नाम: लक्ष्मण सिंह<br>गृह संख्या : 6<br>उम्र : 23 लिंग : पुरुष                   | फोटो उपलब्ध |
| 37 | YIN0245191       | निर्वाचक का नाम : भीम सिंह<br>पिता का नाम: चून सिंह<br>गृह संख्या : 7<br>उम्र : 64 लिंग : पुरुष                      | फोटो उपलब्ध | 38 | RJ/04/030/594634 | निर्वाचक का नाम : किरण कँवर<br>पति का नाम: भीम सिंह<br>गृह संख्या : 7<br>उम्र : 63 लिंग : महिला                   | फोटो उपलब्ध | 39 | YIN0422261       | निर्वाचक का नाम : विक्रम सिंह<br>पिता का नाम: भीम सिंह<br>गृह संख्या : 7<br>उम्र : 41 लिंग : पुरुष                   | फोटो उपलब्ध |
| 40 | YIN0291690       | निर्वाचक का नाम : धीरज कंवर<br>पति का नाम: विक्रम सिंह<br>गृह संख्या : 7<br>उम्र : 38 लिंग : महिला                   | फोटो उपलब्ध | 41 | YIN0472571       | निर्वाचक का नाम : पदम सिंह<br>पिता का नाम: चून सिंह<br>गृह संख्या : 8<br>उम्र : 62 लिंग : पुरुष                   | फोटो उपलब्ध | 42 | RJ/04/030/594764 | निर्वाचक का नाम : सन्तोष कुवर<br>पति का नाम: पदम सिंह<br>गृह संख्या : 8<br>उम्र : 61 लिंग : महिला                    | फोटो उपलब्ध |
| 43 | YIN0384594       | निर्वाचक का नाम : जसवंतसिंह<br>पिता का नाम: पदमसिंह<br>गृह संख्या : 8<br>उम्र : 35 लिंग : पुरुष                      | फोटो उपलब्ध | 44 | YIN0978668       | निर्वाचक का नाम : दीपिका कंवर<br>पति का नाम: जसवंत सिंह<br>गृह संख्या : 08<br>उम्र : 32 लिंग : महिला              | फोटो उपलब्ध | 45 | YIN0472589       | निर्वाचक का नाम : जोगेन्द्र सिंह<br>पिता का नाम: राम निवास<br>गृह संख्या : 9<br>उम्र : 32 लिंग : पुरुष               | फोटो उपलब्ध |
| 46 | YIN1051226       | निर्वाचक का नाम : कमला कुमारी<br>पति का नाम: जोगेंद्र सिंह<br>गृह संख्या : 09<br>उम्र : 32 लिंग : महिला              | फोटो उपलब्ध | 47 | YIN1403542       | निर्वाचक का नाम : सुनीता कुमारी<br>पति का नाम: उत्तम कुमार<br>गृह संख्या : 9<br>उम्र : 32 लिंग : महिला            | फोटो उपलब्ध | 48 | YIN1051234       | निर्वाचक का नाम : उत्तम कुमार<br>पिता का नाम: रामनिवास<br>गृह संख्या : 09<br>उम्र : 29 लिंग : पुरुष                  | फोटो उपलब्ध |
| 49 | RJ/04/030/594745 | निर्वाचक का नाम : देव कँवर<br>पति का नाम: डाल सिंह<br>गृह संख्या : 11<br>उम्र : 78 लिंग : महिला                      | फोटो उपलब्ध | 50 | YIN0525154       | निर्वाचक का नाम : हनुमान सिंह<br>पिता का नाम: डाल सिंह<br>गृह संख्या : 11<br>उम्र : 61 लिंग : पुरुष               | फोटो उपलब्ध | 51 | RJ/04/030/594040 | निर्वाचक का नाम : राजू सिंह<br>पिता का नाम: डाल सिंह<br>गृह संख्या : 11<br>उम्र : 60 लिंग : पुरुष                    | फोटो उपलब्ध |
| 52 | RJ/04/030/594746 | निर्वाचक का नाम : प्रेम कँवर<br>पति का नाम: हनुमान सिंह<br>गृह संख्या : 11<br>उम्र : 58 लिंग : महिला                 | फोटो उपलब्ध | 53 | RJ/04/030/594710 | निर्वाचक का नाम : मंगेज कंवर<br>पति का नाम: राजू सिंह<br>गृह संख्या : 11<br>उम्र : 56 लिंग : महिला                | फोटो उपलब्ध | 54 | FDH1436252       | निर्वाचक का नाम : सरोज कंवर<br>पति का नाम: मांगू सिंह<br>गृह संख्या : 11<br>उम्र : 45 लिंग : महिला                   | फोटो उपलब्ध |
| 55 | YIN0291708       | निर्वाचक का नाम : शेखावत मांगु सिंह डालु सिंह<br>पिता का नाम: डालु सिंह<br>गृह संख्या : 11<br>उम्र : 45 लिंग : पुरुष | फोटो उपलब्ध | 56 | YIN0291716       | निर्वाचक का नाम : मनोहर सिंह<br>पिता का नाम: राजूसिंह<br>गृह संख्या : 11<br>उम्र : 36 लिंग : पुरुष                | फोटो उपलब्ध | 57 | YIN0525162       | निर्वाचक का नाम : पुनम कंवर<br>पति का नाम: मनोहर सिंह<br>गृह संख्या : 11<br>उम्र : 35 लिंग : महिला                   | फोटो उपलब्ध |
| 58 | YIN0384602       | निर्वाचक का नाम : रावल सिंह शेखावत<br>पिता का नाम: राजूसिंह<br>गृह संख्या : 11<br>उम्र : 32 लिंग : पुरुष             | फोटो उपलब्ध | 59 | YIN1665751       | निर्वाचक का नाम : प्रियंका कंवर बिका<br>पति का नाम: रावल सिंह शेखावत<br>गृह संख्या : 11<br>उम्र : 27 लिंग : महिला | फोटो उपलब्ध | 60 | YIN1374008       | निर्वाचक का नाम : प्रिया कंवर शेखावत<br>पिता का नाम: हनुमान सिंह शेखावत<br>गृह संख्या : 11<br>उम्र : 23 लिंग : महिला | फोटो उपलब्ध |

|    |                  |  |             |    |                  |  |             |    |                  |   |             |
|----|------------------|--|-------------|----|------------------|--|-------------|----|------------------|---|-------------|
| 61 | YIN1446988       | निर्वाचक का नाम : पूजा कंवर कंवर<br>माता का नाम: सरोज कंवर कंवर<br>गृह संख्या : 11<br>उम्र : 22 लिंग : महिला | फोटो उपलब्ध | 62 | RJ/04/030/594640 | निर्वाचक का नाम : नल्लु सिंह<br>पिता का नाम: खांग सिंह<br>गृह संख्या : 12<br>उम्र : 68 लिंग : पुरुष  | फोटो उपलब्ध | 63 | RJ/04/030/594658 | निर्वाचक का नाम : चांद कँवर<br>पति का नाम: नल्लू सिंह<br>गृह संख्या : 12<br>उम्र : 63 लिंग : महिला    | फोटो उपलब्ध |
| 64 | FDH1664440       | निर्वाचक का नाम : उम्मेद सिंह<br>पिता का नाम: नल्लु सिंह<br>गृह संख्या : 12<br>उम्र : 44 लिंग : पुरुष        | फोटो उपलब्ध | 65 | YIN0291724       | निर्वाचक का नाम : कमोद कंवर<br>पति का नाम: उम्मेद सिंह<br>गृह संख्या : 12<br>उम्र : 41 लिंग : महिला  | फोटो उपलब्ध | 66 | YIN0291732       | निर्वाचक का नाम : मनोहर सिंह<br>पिता का नाम: नल्लू सिंह<br>गृह संख्या : 12<br>उम्र : 40 लिंग : पुरुष  | फोटो उपलब्ध |
| 67 | YIN0291740       | निर्वाचक का नाम : किरण कंवर<br>पति का नाम: मनोहर सिंह<br>गृह संख्या : 12<br>उम्र : 38 लिंग : महिला           | फोटो उपलब्ध | 68 | RJ/04/030/594655 | निर्वाचक का नाम : छगन कँवर<br>पति का नाम: लादु सिंह<br>गृह संख्या : 13<br>उम्र : 93 लिंग : महिला     | फोटो उपलब्ध | 69 | RJ/04/030/594638 | निर्वाचक का नाम : हीरा कंवर<br>पति का नाम: मदन सिंह<br>गृह संख्या : 13<br>उम्र : 65 लिंग : महिला      | फोटो उपलब्ध |
| 70 | FDH1467273       | निर्वाचक का नाम : भीम सिंह<br>पिता का नाम: खांग सिंह<br>गृह संख्या : 13<br>उम्र : 65 लिंग : पुरुष            | फोटो उपलब्ध | 71 | YIN1636810       | निर्वाचक का नाम : लच्छु कँवर<br>पति का नाम: भीम सिंह<br>गृह संख्या : 13<br>उम्र : 63 लिंग : महिला    | फोटो उपलब्ध | 72 | YIN1051242       | निर्वाचक का नाम : विक्रम सिंह<br>पिता का नाम: मदन सिंह<br>गृह संख्या : 13<br>उम्र : 31 लिंग : पुरुष   | फोटो उपलब्ध |
| 73 | YIN1661537       | निर्वाचक का नाम : इशु कंवर<br>पति का नाम: विक्रम सिंह<br>गृह संख्या : 13<br>उम्र : 27 लिंग : महिला           | फोटो उपलब्ध | 74 | YIN1451038       | निर्वाचक का नाम : भवानी सिंह<br>पिता का नाम: भादर सिंह<br>गृह संख्या : 13<br>उम्र : 25 लिंग : पुरुष  | फोटो उपलब्ध | 75 | YIN1301423       | निर्वाचक का नाम : कमलेश कंवर<br>पिता का नाम: भीम सिंह<br>गृह संख्या : 13<br>उम्र : 24 लिंग : महिला    | फोटो उपलब्ध |
| 76 | RJ/04/030/594624 | निर्वाचक का नाम : रिडमल सिंह<br>पिता का नाम: लादू सिंह<br>गृह संख्या : 14<br>उम्र : 70 लिंग : पुरुष          | फोटो उपलब्ध | 77 | FDH1436260       | निर्वाचक का नाम : अनोप कँवर<br>पति का नाम: बहादुर सिंह<br>गृह संख्या : 14<br>उम्र : 63 लिंग : महिला  | फोटो उपलब्ध | 78 | YIN0113720       | निर्वाचक का नाम : भादर सिंह<br>पिता का नाम: लादु सिंह<br>गृह संख्या : 14<br>उम्र : 61 लिंग : पुरुष    | फोटो उपलब्ध |
| 79 | RJ/04/030/594684 | निर्वाचक का नाम : विनोद कंवर<br>पति का नाम: रिडमल सिंह<br>गृह संख्या : 14<br>उम्र : 55 लिंग : महिला          | फोटो उपलब्ध | 80 | YIN0045732       | निर्वाचक का नाम : राजू सिंह<br>पिता का नाम: लादू सिंह<br>गृह संख्या : 14<br>उम्र : 51 लिंग : पुरुष   | फोटो उपलब्ध | 81 | FDH1367341       | निर्वाचक का नाम : किरण कंवर<br>पति का नाम: राजू सिंह<br>गृह संख्या : 14<br>उम्र : 45 लिंग : महिला     | फोटो उपलब्ध |
| 82 | YIN1051259       | निर्वाचक का नाम : अशोक सिंह<br>पिता का नाम: रिडमल सिंह<br>गृह संख्या : 14<br>उम्र : 28 लिंग : पुरुष          | फोटो उपलब्ध | 83 | YIN0978411       | निर्वाचक का नाम : बाला कंवर<br>पिता का नाम: बहादुर सिंह<br>गृह संख्या : 14<br>उम्र : 27 लिंग : महिला | फोटो उपलब्ध | 84 | YIN1311257       | निर्वाचक का नाम : उपेंद्र सिंह<br>पिता का नाम: राजू सिंह<br>गृह संख्या : 14<br>उम्र : 24 लिंग : पुरुष | फोटो उपलब्ध |
| 85 | YIN1477512       | निर्वाचक का नाम : जितेंद्र सिंह<br>पिता का नाम: राजू सिंह<br>गृह संख्या : 14<br>उम्र : 21 लिंग : पुरुष       | फोटो उपलब्ध | 86 | RJ/04/030/594630 | निर्वाचक का नाम : रिशाल कंवर<br>पति का नाम: भँवर सिंह<br>गृह संख्या : 15<br>उम्र : 91 लिंग : महिला   | फोटो उपलब्ध | 87 | FDH1367374       | निर्वाचक का नाम : अनोप कँवर<br>पति का नाम: सुगन सिंह<br>गृह संख्या : 15<br>उम्र : 78 लिंग : महिला     | फोटो उपलब्ध |
| 88 | FDH1367358       | निर्वाचक का नाम : जसवंत सिंह<br>पिता का नाम: भँवर सिंह<br>गृह संख्या : 15<br>उम्र : 68 लिंग : पुरुष          | फोटो उपलब्ध | 89 | YIN1446509       | निर्वाचक का नाम : अंजना कंवर<br>पति का नाम: जसवन्त सिंह<br>गृह संख्या : 15<br>उम्र : 63 लिंग : महिला | फोटो उपलब्ध | 90 | FDH1367382       | निर्वाचक का नाम : सुमेर सिंह<br>पिता का नाम: सुगन सिंह<br>गृह संख्या : 15<br>उम्र : 51 लिंग : पुरुष   | फोटो उपलब्ध |

|     |            |  |             |     |                  |  |             |     |                  |  |             |
|-----|------------|--|-------------|-----|------------------|--|-------------|-----|------------------|--|-------------|
| 91  | YIN0291757 | निर्वाचक का नाम : इचरज कंवर<br>पति का नाम: सुमेर सिंह<br>गृह संख्या : 15<br>उम्र : 46 लिंग : महिला             | फोटो उपलब्ध | 92  | YIN0331066       | निर्वाचक का नाम : नरेन्द्र सिंह शेखावत<br>पिता का नाम: जसवंत सिंह<br>गृह संख्या : 15<br>उम्र : 34 लिंग : पुरुष   | फोटो उपलब्ध | 93  | YIN0868075       | निर्वाचक का नाम : निशा कंवर<br>पति का नाम: नरेन्द्र सिंह शेखावत<br>गृह संख्या : 15<br>उम्र : 33 लिंग : महिला | फोटो उपलब्ध |
| 94  | YIN0384610 | निर्वाचक का नाम : सुरेन्द्र सिंह शेखावत<br>पिता का नाम: जसवंतसिंह<br>गृह संख्या : 15<br>उम्र : 32 लिंग : पुरुष | फोटो उपलब्ध | 95  | YIN1131804       | निर्वाचक का नाम : पूनम कंवर<br>पति का नाम: सुरेन्द्र सिंह शेखावत<br>गृह संख्या : 15<br>उम्र : 30 लिंग : महिला    | फोटो उपलब्ध | 96  | YIN1066455       | निर्वाचक का नाम : घनश्याम सिंह<br>पिता का नाम: सुमेर सिंह<br>गृह संख्या : 15<br>उम्र : 26 लिंग : पुरुष       | फोटो उपलब्ध |
| 97  | YIN1470384 | निर्वाचक का नाम : रितु कंवर<br>पिता का नाम: सुमेर सिंह<br>गृह संख्या : 15<br>उम्र : 24 लिंग : महिला            | फोटो उपलब्ध | 98  | YIN1684216       | निर्वाचक का नाम : पूजा कंवर<br>पति का नाम: घनश्याम सिंह<br>गृह संख्या : 15<br>उम्र : 24 लिंग : महिला             | फोटो उपलब्ध | 99  | RJ/04/030/594690 | निर्वाचक का नाम : सुगन कंवर<br>पति का नाम: कल्याण सिंह<br>गृह संख्या : 16<br>उम्र : 68 लिंग : महिला          | फोटो उपलब्ध |
| 100 | FDH1590561 | निर्वाचक का नाम : खेम सिंह<br>पिता का नाम: दूल सिंह<br>गृह संख्या : 16<br>उम्र : 62 लिंग : पुरुष               | फोटो उपलब्ध | 101 | FDH1590603       | निर्वाचक का नाम : सुमन कंवर<br>पति का नाम: खेम सिंह<br>गृह संख्या : 16<br>उम्र : 59 लिंग : महिला                 | फोटो उपलब्ध | 102 | FDH1367408       | निर्वाचक का नाम : भवानी सिंह<br>पिता का नाम: कल्याण सिंह<br>गृह संख्या : 16<br>उम्र : 41 लिंग : पुरुष        | फोटो उपलब्ध |
| 103 | FDH1664770 | निर्वाचक का नाम : किरण कंवर<br>पति का नाम: भवानी सिंह<br>गृह संख्या : 16<br>उम्र : 38 लिंग : महिला             | फोटो उपलब्ध | 104 | YIN1230424       | निर्वाचक का नाम : प्रेम सिंह शेखावत<br>पिता का नाम: खेम सिंह शेखावत<br>गृह संख्या : 16<br>उम्र : 38 लिंग : पुरुष | फोटो उपलब्ध | 105 | YIN1230432       | निर्वाचक का नाम : नीलम शेखावत<br>पति का नाम: प्रेम सिंह शेखावत<br>गृह संख्या : 16<br>उम्र : 38 लिंग : महिला  | फोटो उपलब्ध |
| 106 | YIN1491398 | निर्वाचक का नाम : रूप सिंह<br>पिता का नाम: कल्याण सिंह<br>गृह संख्या : 16<br>उम्र : 27 लिंग : पुरुष            | फोटो उपलब्ध | 107 | YIN1714880       | निर्वाचक का नाम : पिकी कंवर<br>पति का नाम: रूप सिंह<br>गृह संख्या : 16<br>उम्र : 25 लिंग : महिला                 | फोटो उपलब्ध | 108 | YIN1605864       | निर्वाचक का नाम : सायर कंवर<br>पति का नाम: लादू सिंह<br>गृह संख्या : 17<br>उम्र : 68 लिंग : महिला            | फोटो उपलब्ध |
| 109 | YIN0006668 | निर्वाचक का नाम : लादू सिंह<br>पिता का नाम: भैरूसिंह<br>गृह संख्या : 17<br>उम्र : 60 लिंग : पुरुष              | फोटो उपलब्ध | 110 | FDH1185578       | निर्वाचक का नाम : मनरूप सिंह<br>पिता का नाम: शार्दूल सिंह<br>गृह संख्या : 17<br>उम्र : 51 लिंग : पुरुष           | फोटो उपलब्ध | 111 | YIN0245175       | निर्वाचक का नाम : गोपाल कंवर<br>पति का नाम: मनरूप सिंह<br>गृह संख्या : 17<br>उम्र : 43 लिंग : महिला          | फोटो उपलब्ध |
| 112 | FDH1436278 | निर्वाचक का नाम : सुमेर सिंह<br>पिता का नाम: लादू सिंह<br>गृह संख्या : 17<br>उम्र : 43 लिंग : पुरुष            | फोटो उपलब्ध | 113 | FDH1436286       | निर्वाचक का नाम : श्रवण सिंह<br>पिता का नाम: शार्दूल सिंह<br>गृह संख्या : 17<br>उम्र : 42 लिंग : पुरुष           | फोटो उपलब्ध | 114 | FDH1367416       | निर्वाचक का नाम : मनोहर सिंह<br>पिता का नाम: लादू सिंह<br>गृह संख्या : 17<br>उम्र : 39 लिंग : पुरुष          | फोटो उपलब्ध |
| 115 | YIN0006627 | निर्वाचक का नाम : सुमन कंवर<br>पति का नाम: मनोहर सिंह<br>गृह संख्या : 17<br>उम्र : 37 लिंग : महिला             | फोटो उपलब्ध | 116 | YIN0006619       | निर्वाचक का नाम : भंवर कंवर<br>पति का नाम: सुमेर सिंह<br>गृह संख्या : 17<br>उम्र : 37 लिंग : महिला               | फोटो उपलब्ध | 117 | YIN0331074       | निर्वाचक का नाम : गिरधर कंवर<br>पति का नाम: श्रवण सिंह<br>गृह संख्या : 17<br>उम्र : 35 लिंग : महिला          | फोटो उपलब्ध |
| 118 | YIN1817857 | निर्वाचक का नाम : सिमरन<br>पिता का नाम: सुमेर सिंह<br>गृह संख्या : 17<br>उम्र : 19 लिंग : महिला                | फोटो उपलब्ध | 119 | RJ/04/030/594679 | निर्वाचक का नाम : प्रेम कंवर<br>पति का नाम: शार्दूल सिंह<br>गृह संख्या : 18<br>उम्र : 71 लिंग : महिला            | फोटो उपलब्ध | 120 | YIN0006643       | निर्वाचक का नाम : शार्दूल सिंह<br>पिता का नाम: भैरूसिंह<br>गृह संख्या : 18<br>उम्र : 71 लिंग : पुरुष         | फोटो उपलब्ध |

|     |                  |  |             |     |            |  |             |     |            |  |             |
|-----|------------------|--|-------------|-----|------------|--|-------------|-----|------------|--|-------------|
| 121 | RJ/04/030/594723 | निर्वाचक का नाम : सन्तोष<br>पति का नाम: सुरेश<br>गृह संख्या : 18<br>उम्र : 58 लिंग : महिला               | फोटो उपलब्ध | 122 | YIN0291765 | निर्वाचक का नाम : भंवरलाल<br>पिता का नाम: सुरेश<br>गृह संख्या : 18<br>उम्र : 43 लिंग : पुरुष           | फोटो उपलब्ध | 123 | YIN0384628 | निर्वाचक का नाम : मंजूदेवी<br>पति का नाम: भंवरलाल<br>गृह संख्या : 18<br>उम्र : 42 लिंग : महिला           | फोटो उपलब्ध |
| 124 | FDH1367424       | निर्वाचक का नाम : सुरेश<br>पिता का नाम: हनुमाना राम<br>गृह संख्या : 19<br>उम्र : 69 लिंग : पुरुष         | फोटो उपलब्ध | 125 | FDH1436294 | निर्वाचक का नाम : प्रभु सिंह<br>पिता का नाम: हनुमाना सिंह<br>गृह संख्या : 19<br>उम्र : 63 लिंग : पुरुष | फोटो उपलब्ध | 126 | YIN1605823 | निर्वाचक का नाम : शान्ती देवी<br>पति का नाम: प्रभु सिंह<br>गृह संख्या : 19<br>उम्र : 58 लिंग : महिला     | फोटो उपलब्ध |
| 127 | YIN1051267       | निर्वाचक का नाम : गीता देवी<br>पति का नाम: सवाई सिंह<br>गृह संख्या : 19<br>उम्र : 54 लिंग : महिला        | फोटो उपलब्ध | 128 | YIN1051275 | निर्वाचक का नाम : सवाई सिंह<br>पिता का नाम: सुरेश<br>गृह संख्या : 19<br>उम्र : 42 लिंग : पुरुष         | फोटो उपलब्ध | 129 | FDH1436302 | निर्वाचक का नाम : मेघ सिंह<br>पिता का नाम: प्रभु सिंह<br>गृह संख्या : 19<br>उम्र : 41 लिंग : पुरुष       | फोटो उपलब्ध |
| 130 | FDH1664853       | निर्वाचक का नाम : गिरधारीसिंह<br>पिता का नाम: प्रभुसिंह<br>गृह संख्या : 19<br>उम्र : 37 लिंग : पुरुष     | फोटो उपलब्ध | 131 | YIN0764746 | निर्वाचक का नाम : सुमन देवी<br>पति का नाम: मेघा सिंह<br>गृह संख्या : 19<br>उम्र : 34 लिंग : महिला      | फोटो उपलब्ध | 132 | YIN0331082 | निर्वाचक का नाम : डूंगर सिंह<br>पिता का नाम: प्रभु दयाल<br>गृह संख्या : 19<br>उम्र : 33 लिंग : पुरुष     | फोटो उपलब्ध |
| 133 | YIN0712646       | निर्वाचक का नाम : प्रियंका देवी<br>पति का नाम: गिरधारी सिंह<br>गृह संख्या : 19<br>उम्र : 32 लिंग : महिला | फोटो उपलब्ध | 134 | YIN0291773 | निर्वाचक का नाम : हरलाल सिंह<br>पिता का नाम: हनुमान सिंह<br>गृह संख्या : 20<br>उम्र : 68 लिंग : पुरुष  | फोटो उपलब्ध | 135 | FDH1367432 | निर्वाचक का नाम : राजेन्द्र सिंह<br>पिता का नाम: हरलाल सिंह<br>गृह संख्या : 20<br>उम्र : 42 लिंग : पुरुष | फोटो उपलब्ध |
| 136 | FDH1664911       | निर्वाचक का नाम : कृष्णा देवी<br>पति का नाम: राजेन्द्र सिंह<br>गृह संख्या : 20<br>उम्र : 37 लिंग : महिला | फोटो उपलब्ध | 137 | YIN0422279 | निर्वाचक का नाम : विजय सिंह<br>पिता का नाम: हरलाल सिंह<br>गृह संख्या : 20<br>उम्र : 33 लिंग : पुरुष    | फोटो उपलब्ध | 138 | YIN1464726 | निर्वाचक का नाम : आशा गुर्जर<br>पति का नाम: विजय सिंह<br>गृह संख्या : 20<br>उम्र : 27 लिंग : महिला       | फोटो उपलब्ध |
| 139 | YIN0045617       | निर्वाचक का नाम : केदार मल<br>पिता का नाम: हनुमान सिंह<br>गृह संख्या : 21<br>उम्र : 73 लिंग : पुरुष      | फोटो उपलब्ध | 140 | YIN1605880 | निर्वाचक का नाम : सुप्यार देवी<br>पति का नाम: हरलाल सिंह<br>गृह संख्या : 21<br>उम्र : 63 लिंग : महिला  | फोटो उपलब्ध | 141 | YIN0291781 | निर्वाचक का नाम : रामकरण<br>पिता का नाम: केदार मल<br>गृह संख्या : 21<br>उम्र : 53 लिंग : पुरुष           | फोटो उपलब्ध |
| 142 | YIN0338483       | निर्वाचक का नाम : किरण कंवर<br>पति का नाम: रामकरण<br>गृह संख्या : 21<br>उम्र : 45 लिंग : महिला           | फोटो उपलब्ध | 143 | YIN0338491 | निर्वाचक का नाम : सप्रत कंवर<br>पति का नाम: शुभकरण<br>गृह संख्या : 21<br>उम्र : 44 लिंग : महिला        | फोटो उपलब्ध | 144 | YIN0422287 | निर्वाचक का नाम : रघुवीर सिंह<br>पिता का नाम: केदार मल<br>गृह संख्या : 21<br>उम्र : 42 लिंग : पुरुष      | फोटो उपलब्ध |
| 145 | YIN1775188       | निर्वाचक का नाम : आशा<br>पति का नाम: रघुवीर सिंह<br>गृह संख्या : 21<br>उम्र : 22 लिंग : महिला            | फोटो उपलब्ध | 146 | YIN1539857 | निर्वाचक का नाम : नरेंद्र सिंह<br>पिता का नाम: शुभकरण<br>गृह संख्या : 21<br>उम्र : 21 लिंग : पुरुष     | फोटो उपलब्ध | 147 | YIN1539972 | निर्वाचक का नाम : निशा कुमारी<br>पिता का नाम: रामकरण सिंह<br>गृह संख्या : 21<br>उम्र : 21 लिंग : महिला   | फोटो उपलब्ध |
| 148 | YIN1538388       | निर्वाचक का नाम : दीपक<br>पिता का नाम: रामकरण<br>गृह संख्या : 21<br>उम्र : 21 लिंग : पुरुष               | फोटो उपलब्ध | 149 | FDH1664861 | निर्वाचक का नाम : महावीर सिंह<br>पिता का नाम: हनुमान सिंह<br>गृह संख्या : 22<br>उम्र : 83 लिंग : पुरुष | फोटो उपलब्ध | 150 | YIN1633320 | निर्वाचक का नाम : बनारसी देवी<br>पति का नाम: महावीर सिंह<br>गृह संख्या : 22<br>उम्र : 78 लिंग : महिला    | फोटो उपलब्ध |

|   |                                 |   |                                 |   |                                 |
|---|---------------------------------|---|---------------------------------|---|---------------------------------|
| 151<br>निर्वाचक का नाम : मेना देवी<br>पति का नाम: भाग चन्द<br>गृह संख्या : 22<br>उम्र : 56 लिंग : महिला                 | YIN1574409<br>फोटो उपलब्ध       | 152<br>निर्वाचक का नाम : कृष्ण सिंह<br>पिता का नाम: भाग चन्द<br>गृह संख्या : 22<br>उम्र : 32 लिंग : पुरुष             | YIN0422295<br>फोटो उपलब्ध       | 153<br>निर्वाचक का नाम : आशा कुमारी<br>पति का नाम: कृष्ण सिंह<br>गृह संख्या : 22<br>उम्र : 27 लिंग : महिला      | YIN1152800<br>फोटो उपलब्ध       |
| 154<br>निर्वाचक का नाम : सोन कँवर<br>पति का नाम: रिछपाल सिंह<br>गृह संख्या : 23<br>उम्र : 68 लिंग : महिला               | YIN0045708<br>फोटो उपलब्ध       | 155<br>निर्वाचक का नाम : नरेंद्र सिंह शेखावत<br>पिता का नाम: रिछपाल सिंह<br>गृह संख्या : 23<br>उम्र : 47 लिंग : पुरुष | YIN0045724<br>फोटो उपलब्ध       | 156<br>निर्वाचक का नाम : रामसिंह<br>पिता का नाम: रिछपालसिंह<br>गृह संख्या : 23<br>उम्र : 45 लिंग : पुरुष        | YIN0245225<br>फोटो उपलब्ध       |
| 157<br>निर्वाचक का नाम : कमलेशकंवर<br>पति का नाम: मनोहरसिंह<br>गृह संख्या : 23<br>उम्र : 44 लिंग : महिला                | FDH1590892<br>फोटो उपलब्ध       | 158<br>निर्वाचक का नाम : बिना कंवर<br>पति का नाम: रामसिंह<br>गृह संख्या : 23<br>उम्र : 43 लिंग : महिला                | YIN0456707<br>फोटो उपलब्ध       | 159<br>निर्वाचक का नाम : भँवरी कंवर<br>पति का नाम: सुमेर सिंह<br>गृह संख्या : 24<br>उम्र : 78 लिंग : महिला      | RJ/04/030/594720<br>फोटो उपलब्ध |
| 160<br>निर्वाचक का नाम : प्रेम सिंह<br>पिता का नाम: जीवण सिंह<br>गृह संख्या : 24<br>उम्र : 51 लिंग : पुरुष              | RJ/04/030/594659<br>फोटो उपलब्ध | 161<br>निर्वाचक का नाम : सुप्यार कुंवर<br>पति का नाम: श्रवण सिंह<br>गृह संख्या : 24<br>उम्र : 50 लिंग : महिला         | RJ/04/030/594756<br>फोटो उपलब्ध | 162<br>निर्वाचक का नाम : राजु कँवर<br>पति का नाम: प्रेम सिंह<br>गृह संख्या : 24<br>उम्र : 49 लिंग : महिला       | RJ/04/030/594757<br>फोटो उपलब्ध |
| 163<br>निर्वाचक का नाम : श्रवण सिंह<br>पिता का नाम: समुंदर सिंह<br>गृह संख्या : 24<br>उम्र : 46 लिंग : पुरुष            | FDH1590488<br>फोटो उपलब्ध       | 164<br>निर्वाचक का नाम : इचरज कंवर<br>पिता का नाम: प्रेम सिंह<br>गृह संख्या : 24<br>उम्र : 24 लिंग : महिला            | YIN1398585<br>फोटो उपलब्ध       | 165<br>निर्वाचक का नाम : लोकेन्द्र सिंह<br>पिता का नाम: श्रवण सिंह<br>गृह संख्या : 24<br>उम्र : 23 लिंग : पुरुष | YIN1311265<br>फोटो उपलब्ध       |
| 166<br>निर्वाचक का नाम : मीनाक्षी कंवर<br>पिता का नाम: नरेंद्र सिंह शेखावत<br>गृह संख्या : 24<br>उम्र : 22 लिंग : महिला | YIN1714948<br>फोटो उपलब्ध       | 167<br>निर्वाचक का नाम : मधु कंवर शेखावत<br>पिता का नाम: राम सिंह शेखावत<br>गृह संख्या : 24<br>उम्र : 22 लिंग : महिला | YIN1714872<br>फोटो उपलब्ध       | 168<br>निर्वाचक का नाम : लाल सिंह<br>पिता का नाम: श्रवण सिंह<br>गृह संख्या : 24<br>उम्र : 21 लिंग : पुरुष       | YIN1491554<br>फोटो उपलब्ध       |
| 169<br>निर्वाचक का नाम : रेखा कंवर<br>पिता का नाम: प्रेम सिंह<br>गृह संख्या : 24<br>उम्र : 21 लिंग : महिला              | YIN1663210<br>फोटो उपलब्ध       | 170<br>निर्वाचक का नाम : विरजू कँवर<br>पति का नाम: अख सिंह<br>गृह संख्या : 25<br>उम्र : 78 लिंग : महिला               | RJ/04/030/594762<br>फोटो उपलब्ध | 171<br>निर्वाचक का नाम : हनुमान सिंह<br>पिता का नाम: छोण सिंह<br>गृह संख्या : 25<br>उम्र : 73 लिंग : पुरुष      | FDH1436328<br>फोटो उपलब्ध       |
| 172<br>निर्वाचक का नाम : किरण कँवर<br>पति का नाम: हनुमान सिंह<br>गृह संख्या : 25<br>उम्र : 68 लिंग : महिला              | FDH1436336<br>फोटो उपलब्ध       | 173<br>निर्वाचक का नाम : सज्जन सिंह<br>पिता का नाम: अख सिंह<br>गृह संख्या : 25<br>उम्र : 54 लिंग : पुरुष              | FDH1436310<br>फोटो उपलब्ध       | 174<br>निर्वाचक का नाम : जयपाल सिंह<br>पिता का नाम: हनुमान सिंह<br>गृह संख्या : 25<br>उम्र : 46 लिंग : पुरुष    | YIN0108696<br>फोटो उपलब्ध       |
| 175<br>निर्वाचक का नाम : संतोषकंवर<br>पति का नाम: सज्जनसिंह<br>गृह संख्या : 25<br>उम्र : 44 लिंग : महिला                | RJ/04/030/594748<br>फोटो उपलब्ध | 176<br>निर्वाचक का नाम : मदनसिंह<br>पिता का नाम: हनुमान सिंह<br>गृह संख्या : 25<br>उम्र : 44 लिंग : पुरुष             | FDH1436344<br>फोटो उपलब्ध       | 177<br>निर्वाचक का नाम : मंजू कँवर<br>पति का नाम: जयपाल सिंह<br>गृह संख्या : 25<br>उम्र : 41 लिंग : महिला       | YIN0291799<br>फोटो उपलब्ध       |
| 178<br>निर्वाचक का नाम : वीरेंद्र सिंह शेखावत<br>पिता का नाम: सज्जन सिंग<br>गृह संख्या : 25<br>उम्र : 24 लिंग : पुरुष   | YIN1491711<br>फोटो उपलब्ध       | 179<br>निर्वाचक का नाम : सुरेंद्र सिंह<br>पिता का नाम: सज्जन सिंह<br>गृह संख्या : 25<br>उम्र : 23 लिंग : पुरुष        | YIN1491612<br>फोटो उपलब्ध       | 180<br>निर्वाचक का नाम : कोमल कंवर<br>पिता का नाम: जयपाल सिंह<br>गृह संख्या : 25<br>उम्र : 21 लिंग : महिला      | YIN1821420<br>फोटो उपलब्ध       |

|   |                  |  |            |   |                  |
|---|------------------|--|------------|---|------------------|
| 181<br>निर्वाचक का नाम : विक्रम सिंह<br>पिता का नाम: जयपाल सिंह<br>गृह संख्या : 25<br>उम्र : 19 लिंग : पुरुष      | YIN1821446       | # 182<br>निर्वाचक का नाम : मदन सिंह शेखावत<br>पिता का नाम: इन्दर सिंह<br>गृह संख्या : 26<br>उम्र : 64 लिंग : पुरुष | YIN1871953 | # 183<br>निर्वाचक का नाम : प्रेम कंवर<br>पिता का नाम: मदन सिंह<br>गृह संख्या : 26<br>उम्र : 62 लिंग : महिला | YIN1871946       |
| 184<br>निर्वाचक का नाम : विक्रम सिंह<br>पिता का नाम: मदन सिंह<br>गृह संख्या : 26<br>उम्र : 37 लिंग : पुरुष        | FDH1664721       | 185<br>निर्वाचक का नाम : संजू कंवर<br>पिता का नाम: विक्रम सिंह<br>गृह संख्या : 26<br>उम्र : 36 लिंग : महिला        | YIN0472605 | 186<br>निर्वाचक का नाम : सुनील सिंह<br>पिता का नाम: मदन सिंह<br>गृह संख्या : 26<br>उम्र : 35 लिंग : पुरुष   | YIN0331090       |
| 187<br>निर्वाचक का नाम : अनु कंवर<br>पिता का नाम: सुनिल सिंह<br>गृह संख्या : 26<br>उम्र : 34 लिंग : महिला         | YIN0472597       | 188<br>निर्वाचक का नाम : भँवरी<br>पिता का नाम: गुलामुद्दीन<br>गृह संख्या : 27<br>उम्र : 68 लिंग : महिला            | FDH1367465 | 189<br>निर्वाचक का नाम : सबीर<br>पिता का नाम: गुलामुद्दीन<br>गृह संख्या : 27<br>उम्र : 44 लिंग : पुरुष      | YIN0712653       |
| 190<br>निर्वाचक का नाम : माजिद<br>पिता का नाम: गुलामुद्दीन<br>गृह संख्या : 27<br>उम्र : 40 लिंग : पुरुष           | FDH1664374       | 191<br>निर्वाचक का नाम : साजिद<br>पिता का नाम: गुलामुद्दीन<br>गृह संख्या : 27<br>उम्र : 36 लिंग : पुरुष            | YIN0331108 | 192<br>निर्वाचक का नाम : नजराना बानो<br>पिता का नाम: माजिद<br>गृह संख्या : 27<br>उम्र : 35 लिंग : महिला     | YIN0583559       |
| 193<br>निर्वाचक का नाम : नगीना बानो<br>पिता का नाम: साजिद<br>गृह संख्या : 27<br>उम्र : 33 लिंग : महिला            | YIN0583567       | 194<br>निर्वाचक का नाम : मकबूल<br>पिता का नाम: गफूर अली<br>गृह संख्या : 28<br>उम्र : 77 लिंग : पुरुष               | FDH1436351 | 195<br>निर्वाचक का नाम : सुबराती<br>पिता का नाम: मकबूल<br>गृह संख्या : 28<br>उम्र : 73 लिंग : महिला         | RJ/04/030/594716 |
| 196<br>निर्वाचक का नाम : मोहम्मद सुभान<br>पिता का नाम: मो. सलाउद्दीन<br>गृह संख्या : 28<br>उम्र : 46 लिंग : पुरुष | YIN1301449       | 197<br>निर्वाचक का नाम : हाज़रा बानो<br>पिता का नाम: सुभान मोहम्मद<br>गृह संख्या : 28<br>उम्र : 40 लिंग : महिला    | YIN1301472 | 198<br>निर्वाचक का नाम : कालु काजी<br>पिता का नाम: गफूर अली<br>गृह संख्या : 29<br>उम्र : 79 लिंग : पुरुष    | RJ/04/030/594735 |
| 199<br>निर्वाचक का नाम : सहीदा<br>पिता का नाम: कालु काजी<br>गृह संख्या : 29<br>उम्र : 73 लिंग : महिला             | RJ/04/030/594728 | 200<br>निर्वाचक का नाम : अजीज<br>पिता का नाम: कालु काजी<br>गृह संख्या : 29<br>उम्र : 53 लिंग : पुरुष               | FDH1367473 | 201<br>निर्वाचक का नाम : जैबुना<br>पिता का नाम: अजीज<br>गृह संख्या : 29<br>उम्र : 51 लिंग : महिला           | RJ/04/030/594752 |
| 202<br>निर्वाचक का नाम : मदीना<br>पिता का नाम: लतीफ<br>गृह संख्या : 29<br>उम्र : 50 लिंग : महिला                  | YIN0338509       | 203<br>निर्वाचक का नाम : जब्बार<br>पिता का नाम: कालु काजी<br>गृह संख्या : 29<br>उम्र : 39 लिंग : पुरुष             | YIN0647180 | 204<br>निर्वाचक का नाम : नजमा<br>पिता का नाम: जब्बार<br>गृह संख्या : 29<br>उम्र : 37 लिंग : महिला           | YIN0647198       |
| 205<br>निर्वाचक का नाम : आसिक<br>पिता का नाम: कालु काजी<br>गृह संख्या : 29<br>उम्र : 34 लिंग : पुरुष              | YIN0978452       | 206<br>निर्वाचक का नाम : तोफिक<br>पिता का नाम: कालु खां<br>गृह संख्या : 29<br>उम्र : 31 लिंग : पुरुष               | YIN0635953 | 207<br>निर्वाचक का नाम : समीम बानो<br>पिता का नाम: तोफिक<br>गृह संख्या : 29<br>उम्र : 30 लिंग : महिला       | YIN0978460       |
| 208<br>निर्वाचक का नाम : नुसरत बानो<br>पिता का नाम: हुसैन<br>गृह संख्या : 29<br>उम्र : 29 लिंग : महिला            | YIN1152826       | 209<br>निर्वाचक का नाम : मोहम्मद हुसैन<br>पिता का नाम: अजीज काजी<br>गृह संख्या : 29<br>उम्र : 27 लिंग : पुरुष      | YIN1152818 | 210<br>निर्वाचक का नाम : उमर डीन<br>पिता का नाम: अजीज<br>गृह संख्या : 29<br>उम्र : 25 लिंग : पुरुष          | YIN1395334       |

|       |            |   |             |     |                  |   |             |     |                  |  |             |
|-------|------------|---|-------------|-----|------------------|---|-------------|-----|------------------|--|-------------|
| 211   | YIN1395052 | निर्वाचक का नाम : अफसाना बानो<br>पिता का नाम: अज़ीज़ काज़ी<br>गृह संख्या : 29<br>उम्र : 23 लिंग : महिला       | फोटो उपलब्ध | 212 | RJ/04/030/594751 | निर्वाचक का नाम : जमीला<br>पति का नाम: जाकिर हुसैन<br>गृह संख्या : 30<br>उम्र : 49 लिंग : महिला     | फोटो उपलब्ध | 213 | YIN1105162       | निर्वाचक का नाम : शौकत अली<br>पिता का नाम: गफूर काज़ी<br>गृह संख्या : 31<br>उम्र : 69 लिंग : पुरुष | फोटो उपलब्ध |
| 214   | YIN1633445 | निर्वाचक का नाम : उस्मत<br>पति का नाम: शौकत<br>गृह संख्या : 31<br>उम्र : 59 लिंग : महिला                      | फोटो उपलब्ध | 215 | FDH1367515       | निर्वाचक का नाम : अब्बास<br>पिता का नाम: शौकत<br>गृह संख्या : 31<br>उम्र : 43 लिंग : पुरुष          | फोटो उपलब्ध | 216 | YIN0245084       | निर्वाचक का नाम : शबनम<br>पति का नाम: अब्बास<br>गृह संख्या : 31<br>उम्र : 41 लिंग : महिला          | फोटो उपलब्ध |
| 217   | YIN0245092 | निर्वाचक का नाम : समीम<br>पति का नाम: फारूक<br>गृह संख्या : 31<br>उम्र : 41 लिंग : महिला                      | फोटो उपलब्ध | 218 | FDH1664366       | निर्वाचक का नाम : असलम<br>पिता का नाम: शौकत अली<br>गृह संख्या : 31<br>उम्र : 36 लिंग : पुरुष        | फोटो उपलब्ध | 219 | YIN1105154       | निर्वाचक का नाम : फिरदौश<br>पति का नाम: असलम<br>गृह संख्या : 31<br>उम्र : 31 लिंग : महिला          | फोटो उपलब्ध |
| 220   | YIN1395649 | निर्वाचक का नाम : जाबीद हुसैन<br>माता का नाम: अस्मत बानो<br>गृह संख्या : 31<br>उम्र : 23 लिंग : पुरुष         | फोटो उपलब्ध | 221 | YIN0245167       | निर्वाचक का नाम : फारूक<br>पिता का नाम: शौकत काज़ी<br>गृह संख्या : 33<br>उम्र : 43 लिंग : पुरुष     | फोटो उपलब्ध | 222 | YIN1373984       | निर्वाचक का नाम : सौयब कुरैशी<br>पिता का नाम: बारकट<br>गृह संख्या : 33<br>उम्र : 23 लिंग : पुरुष   | फोटो उपलब्ध |
| 223   | FDH1367564 | निर्वाचक का नाम : मैना<br>पति का नाम: आसीन<br>गृह संख्या : 34<br>उम्र : 64 लिंग : महिला                       | फोटो उपलब्ध | 224 | YIN0525188       | निर्वाचक का नाम : खालिद<br>पिता का नाम: यासीन<br>गृह संख्या : 34<br>उम्र : 43 लिंग : पुरुष          | फोटो उपलब्ध | 225 | YIN0525196       | निर्वाचक का नाम : अकबर<br>पिता का नाम: यासीन<br>गृह संख्या : 34<br>उम्र : 37 लिंग : पुरुष          | फोटो उपलब्ध |
| 226   | YIN1311273 | निर्वाचक का नाम : शबनम बानो<br>पति का नाम: अकबर काज़ी अकबर काज़ी<br>गृह संख्या : 34<br>उम्र : 36 लिंग : महिला | फोटो उपलब्ध | 227 | YIN1311281       | निर्वाचक का नाम : मेमूना<br>पति का नाम: खालिद<br>गृह संख्या : 34<br>उम्र : 34 लिंग : महिला          | फोटो उपलब्ध | 228 | YIN0525204       | निर्वाचक का नाम : मुबारिक<br>पिता का नाम: यासीन<br>गृह संख्या : 34<br>उम्र : 32 लिंग : पुरुष       | फोटो उपलब्ध |
| # 229 | YIN1395508 | निर्वाचक का नाम : फ़ैसिल<br>पिता का नाम: यासीन खान<br>गृह संख्या : 34<br>उम्र : 22 लिंग : पुरुष               | फोटो उपलब्ध | 230 | FDH1367598       | निर्वाचक का नाम : इलायची<br>पति का नाम: हनीफ<br>गृह संख्या : 35<br>उम्र : 74 लिंग : महिला           | फोटो उपलब्ध | 231 | RJ/04/030/594709 | निर्वाचक का नाम : इलियास<br>पिता का नाम: हनीफ<br>गृह संख्या : 35<br>उम्र : 54 लिंग : पुरुष         | फोटो उपलब्ध |
| 232   | FDH1367606 | निर्वाचक का नाम : जरीना<br>पति का नाम: इलियास<br>गृह संख्या : 35<br>उम्र : 48 लिंग : महिला                    | फोटो उपलब्ध | 233 | FDH1436377       | निर्वाचक का नाम : अब्बास<br>पिता का नाम: हनीफ<br>गृह संख्या : 35<br>उम्र : 47 लिंग : पुरुष          | फोटो उपलब्ध | 234 | FDH1367614       | निर्वाचक का नाम : मोबीना<br>पति का नाम: अब्बास<br>गृह संख्या : 35<br>उम्र : 47 लिंग : महिला        | फोटो उपलब्ध |
| 235   | YIN1311299 | निर्वाचक का नाम : नज़मा बानो<br>पति का नाम: इमरान<br>गृह संख्या : 35<br>उम्र : 32 लिंग : महिला                | फोटो उपलब्ध | 236 | YIN1152834       | निर्वाचक का नाम : मो तय्यूब<br>पिता का नाम: इलियास अली<br>गृह संख्या : 35<br>उम्र : 29 लिंग : पुरुष | फोटो उपलब्ध | 237 | YIN1152842       | निर्वाचक का नाम : नज़राना बानो<br>पति का नाम: तय्यूब<br>गृह संख्या : 35<br>उम्र : 27 लिंग : महिला  | फोटो उपलब्ध |
| 238   | YIN1822303 | निर्वाचक का नाम : मोहद मुस्तफ़ा<br>पिता का नाम: इलियास<br>गृह संख्या : 35<br>उम्र : 21 लिंग : पुरुष           | फोटो उपलब्ध | 239 | YIN1821537       | निर्वाचक का नाम : मो अकरम<br>पिता का नाम: ललियास अली<br>गृह संख्या : 35<br>उम्र : 19 लिंग : पुरुष   | फोटो उपलब्ध | 240 | YIN0045674       | निर्वाचक का नाम : आसीया<br>पति का नाम: फतुसुया<br>गृह संख्या : 36<br>उम्र : 93 लिंग : महिला        | फोटो उपलब्ध |

|     |                  |   |             |     |                  |  |             |     |                  |   |             |
|-----|------------------|---|-------------|-----|------------------|--|-------------|-----|------------------|---|-------------|
| 241 | YIN0349845       | निर्वाचक का नाम : रफीक<br>पिता का नाम: फतूस्या<br>गृह संख्या : 36<br>उम्र : 59 लिंग : पुरुष           | फोटो उपलब्ध | 242 | YIN0384636       | निर्वाचक का नाम : असलम<br>पिता का नाम: र फीक<br>गृह संख्या : 36<br>उम्र : 42 लिंग : पुरुष          | फोटो उपलब्ध | 243 | YIN0384644       | निर्वाचक का नाम : दौलत बानू<br>पति का नाम: हसलम<br>गृह संख्या : 36<br>उम्र : 37 लिंग : महिला        | फोटो उपलब्ध |
| 244 | YIN0349852       | निर्वाचक का नाम : आमीन<br>पिता का नाम: फतूस्या<br>गृह संख्या : 37<br>उम्र : 64 लिंग : पुरुष           | फोटो उपलब्ध | 245 | RJ/04/030/594698 | निर्वाचक का नाम : काफीया<br>पति का नाम: आमीन<br>गृह संख्या : 37<br>उम्र : 59 लिंग : महिला          | फोटो उपलब्ध | 246 | YIN0244814       | निर्वाचक का नाम : उम्मेद अली<br>पिता का नाम: अमीन काजी<br>गृह संख्या : 37<br>उम्र : 45 लिंग : पुरुष | फोटो उपलब्ध |
| 247 | FDH1467364       | निर्वाचक का नाम : दौलत बानो<br>पति का नाम: उम्मेद अली<br>गृह संख्या : 37<br>उम्र : 43 लिंग : महिला    | फोटो उपलब्ध | 248 | YIN0245159       | निर्वाचक का नाम : इकबाल<br>पिता का नाम: अमीन काजी<br>गृह संख्या : 37<br>उम्र : 42 लिंग : पुरुष     | फोटो उपलब्ध | 249 | YIN0244962       | निर्वाचक का नाम : शमीम<br>पति का नाम: इकबाल<br>गृह संख्या : 37<br>उम्र : 41 लिंग : महिला            | फोटो उपलब्ध |
| 250 | YIN0384669       | निर्वाचक का नाम : आरिफ<br>पिता का नाम: आमीन<br>गृह संख्या : 37<br>उम्र : 40 लिंग : पुरुष              | फोटो उपलब्ध | 251 | YIN0384651       | निर्वाचक का नाम : रूस्तम<br>पिता का नाम: आमीन<br>गृह संख्या : 37<br>उम्र : 35 लिंग : पुरुष         | फोटो उपलब्ध | 252 | YIN0525212       | निर्वाचक का नाम : नसीम बानो<br>पति का नाम: रूस्तम<br>गृह संख्या : 37<br>उम्र : 32 लिंग : महिला      | फोटो उपलब्ध |
| 253 | YIN0525220       | निर्वाचक का नाम : असन बानो<br>पति का नाम: आरिफ मोहम्मद<br>गृह संख्या : 37<br>उम्र : 32 लिंग : महिला   | फोटो उपलब्ध | 254 | YIN1473800       | निर्वाचक का नाम : समरीन बानो<br>पति का नाम: उमरदीन<br>गृह संख्या : 37<br>उम्र : 25 लिंग : महिला    | फोटो उपलब्ध | 255 | YIN1311307       | निर्वाचक का नाम : उमरदीन<br>पिता का नाम: उमेद खान<br>गृह संख्या : 37<br>उम्र : 23 लिंग : पुरुष      | फोटो उपलब्ध |
| 256 | YIN1860295       | निर्वाचक का नाम : इंतजार काजी<br>पिता का नाम: इकबाल काजी<br>गृह संख्या : 37<br>उम्र : 19 लिंग : पुरुष | फोटो उपलब्ध | 257 | FDH1367622       | निर्वाचक का नाम : भूरादीन<br>पिता का नाम: गनीस्या<br>गृह संख्या : 38<br>उम्र : 69 लिंग : पुरुष     | फोटो उपलब्ध | 258 | RJ/04/030/594704 | निर्वाचक का नाम : बानू<br>पति का नाम: भूरादीन<br>गृह संख्या : 38<br>उम्र : 64 लिंग : महिला          | फोटो उपलब्ध |
| 259 | FDH1367648       | निर्वाचक का नाम : हाकम अली<br>पिता का नाम: भूरादीन<br>गृह संख्या : 38<br>उम्र : 44 लिंग : पुरुष       | फोटो उपलब्ध | 260 | FDH1367655       | निर्वाचक का नाम : रहमत बानो<br>पति का नाम: हाकम अली<br>गृह संख्या : 38<br>उम्र : 41 लिंग : महिला   | फोटो उपलब्ध | 261 | YIN0045658       | निर्वाचक का नाम : सरीफ<br>पिता का नाम: गनीस्या<br>गृह संख्या : 39<br>उम्र : 64 लिंग : पुरुष         | फोटो उपलब्ध |
| 262 | RJ/04/030/594701 | निर्वाचक का नाम : उमेदा<br>पति का नाम: सरीफ<br>गृह संख्या : 39<br>उम्र : 59 लिंग : महिला              | फोटो उपलब्ध | 263 | YIN0045666       | निर्वाचक का नाम : महबूब<br>पिता का नाम: गनीस्या<br>गृह संख्या : 39<br>उम्र : 52 लिंग : पुरुष       | फोटो उपलब्ध | 264 | RJ/04/030/594703 | निर्वाचक का नाम : न्यामत<br>पति का नाम: महबूब<br>गृह संख्या : 39<br>उम्र : 49 लिंग : महिला          | फोटो उपलब्ध |
| 265 | FDH1367663       | निर्वाचक का नाम : फारूक<br>पिता का नाम: सरीफ<br>गृह संख्या : 39<br>उम्र : 44 लिंग : पुरुष             | फोटो उपलब्ध | 266 | FDH1367671       | निर्वाचक का नाम : मेमुना<br>पति का नाम: फारूक<br>गृह संख्या : 39<br>उम्र : 41 लिंग : महिला         | फोटो उपलब्ध | 267 | YIN0422311       | निर्वाचक का नाम : रमजान<br>पिता का नाम: सरीफ<br>गृह संख्या : 39<br>उम्र : 38 लिंग : पुरुष           | फोटो उपलब्ध |
| 268 | YIN0422329       | निर्वाचक का नाम : सलमा बानो<br>पति का नाम: रमजान<br>गृह संख्या : 39<br>उम्र : 34 लिंग : महिला         | फोटो उपलब्ध | 269 | YIN1395665       | निर्वाचक का नाम : सकुन बानो<br>पति का नाम: शब्बीर खान<br>गृह संख्या : 39<br>उम्र : 32 लिंग : महिला | फोटो उपलब्ध | 270 | YIN0635961       | निर्वाचक का नाम : रसीद<br>पिता का नाम: शरीफ<br>गृह संख्या : 39<br>उम्र : 31 लिंग : पुरुष            | फोटो उपलब्ध |

|     |                  |   |             |     |                  |  |             |     |                  |   |             |
|-----|------------------|---|-------------|-----|------------------|--|-------------|-----|------------------|---|-------------|
| 271 | YIN0647206       | निर्वाचक का नाम : शब्बीर खान<br>पिता का नाम: महबूब खान<br>गृह संख्या : 39<br>उम्र : 31 लिंग : पुरुष     | फोटो उपलब्ध | 272 | YIN0868034       | निर्वाचक का नाम : शोयब काजी<br>पिता का नाम: महबूब<br>गृह संख्या : 39<br>उम्र : 30 लिंग : पुरुष           | फोटो उपलब्ध | 273 | YIN1051291       | निर्वाचक का नाम : याकूब<br>पिता का नाम: महबूब<br>गृह संख्या : 39<br>उम्र : 29 लिंग : पुरुष          | फोटो उपलब्ध |
| 274 | YIN1311323       | निर्वाचक का नाम : प्रवीणा<br>पति का नाम: याकूब<br>गृह संख्या : 39<br>उम्र : 28 लिंग : महिला             | फोटो उपलब्ध | 275 | YIN1311315       | निर्वाचक का नाम : बालकेश बानो<br>पति का नाम: रशीद<br>गृह संख्या : 39<br>उम्र : 27 लिंग : महिला           | फोटो उपलब्ध | 276 | YIN1311331       | निर्वाचक का नाम : आफ़रीन बानो<br>पति का नाम: शोयब बानो<br>गृह संख्या : 39<br>उम्र : 26 लिंग : महिला | फोटो उपलब्ध |
| 277 | YIN1311349       | निर्वाचक का नाम : आदिल काजी<br>पिता का नाम: महबूब काजी<br>गृह संख्या : 39<br>उम्र : 23 लिंग : पुरुष     | फोटो उपलब्ध | 278 | RJ/04/030/594645 | निर्वाचक का नाम : जैनम<br>पति का नाम: सलीम<br>गृह संख्या : 40<br>उम्र : 64 लिंग : महिला                  | फोटो उपलब्ध | 279 | FDH1367689       | निर्वाचक का नाम : इरदीश<br>पिता का नाम: सलीम<br>गृह संख्या : 40<br>उम्र : 42 लिंग : पुरुष           | फोटो उपलब्ध |
| 280 | YIN0422337       | निर्वाचक का नाम : गुलशन बानो<br>पति का नाम: इदरिश<br>गृह संख्या : 40<br>उम्र : 36 लिंग : महिला          | फोटो उपलब्ध | 281 | YIN0422352       | निर्वाचक का नाम : आरजू बानो<br>पति का नाम: फरियाज<br>गृह संख्या : 40<br>उम्र : 34 लिंग : महिला           | फोटो उपलब्ध | 282 | YIN0422345       | निर्वाचक का नाम : फरियाज<br>पिता का नाम: सलीम<br>गृह संख्या : 40<br>उम्र : 33 लिंग : पुरुष          | फोटो उपलब्ध |
| 283 | YIN1790542       | निर्वाचक का नाम : अधुडी<br>पति का नाम: छगन सिंह<br>गृह संख्या : 41<br>उम्र : 73 लिंग : महिला            | फोटो उपलब्ध | 284 | YIN0291807       | निर्वाचक का नाम : प्रभु सिंह<br>पिता का नाम: छगन सिंह<br>गृह संख्या : 41<br>उम्र : 59 लिंग : पुरुष       | फोटो उपलब्ध | 285 | FDH1185669       | निर्वाचक का नाम : ओम कँवर<br>पति का नाम: प्रभु सिंह<br>गृह संख्या : 41<br>उम्र : 54 लिंग : महिला    | फोटो उपलब्ध |
| 286 | YIN0978478       | निर्वाचक का नाम : भागीरथ सिंह<br>पिता का नाम: प्रभु सिंह<br>गृह संख्या : 41<br>उम्र : 27 लिंग : पुरुष   | फोटो उपलब्ध | 287 | YIN1403633       | निर्वाचक का नाम : भरत सिंह<br>माता का नाम: ओम कँवर<br>गृह संख्या : 41<br>उम्र : 22 लिंग : पुरुष          | फोटो उपलब्ध | 288 | YIN0291815       | निर्वाचक का नाम : भीम सिंह<br>पिता का नाम: दीप सिंह<br>गृह संख्या : 42<br>उम्र : 74 लिंग : पुरुष    | फोटो उपलब्ध |
| 289 | RJ/04/030/594730 | निर्वाचक का नाम : भंवर कुंवर<br>पति का नाम: भीम सिंह<br>गृह संख्या : 42<br>उम्र : 71 लिंग : महिला       | फोटो उपलब्ध | 290 | RJ/04/030/594731 | निर्वाचक का नाम : बजरंग सिंह<br>पिता का नाम: दीप सिंह<br>गृह संख्या : 42<br>उम्र : 69 लिंग : पुरुष       | फोटो उपलब्ध | 291 | RJ/04/030/594705 | निर्वाचक का नाम : मोहन कँवर<br>पति का नाम: बजरंग सिंह<br>गृह संख्या : 42<br>उम्र : 65 लिंग : महिला  | फोटो उपलब्ध |
| 292 | FDH1367697       | निर्वाचक का नाम : भवानी सिंह<br>पिता का नाम: दीप सिंह<br>गृह संख्या : 42<br>उम्र : 48 लिंग : पुरुष      | फोटो उपलब्ध | 293 | FDH1367705       | निर्वाचक का नाम : परबत सिंह<br>पिता का नाम: दीप सिंह<br>गृह संख्या : 42<br>उम्र : 45 लिंग : पुरुष        | फोटो उपलब्ध | 294 | FDH1367713       | निर्वाचक का नाम : विद्या कँवर<br>पति का नाम: परबत सिंह<br>गृह संख्या : 42<br>उम्र : 41 लिंग : महिला | फोटो उपलब्ध |
| 295 | FDH1367721       | निर्वाचक का नाम : कैलाश कँवर<br>पति का नाम: भगानी सिंह<br>गृह संख्या : 42<br>उम्र : 41 लिंग : महिला     | फोटो उपलब्ध | 296 | YIN0422378       | निर्वाचक का नाम : जितेन्द्र सिंह<br>पिता का नाम: बजरंग सिंह<br>गृह संख्या : 42<br>उम्र : 35 लिंग : पुरुष | फोटो उपलब्ध | 297 | YIN0472613       | निर्वाचक का नाम : विक्रम सिंह<br>पिता का नाम: भीम सिंह<br>गृह संख्या : 42<br>उम्र : 35 लिंग : पुरुष | फोटो उपलब्ध |
| 298 | YIN1051309       | निर्वाचक का नाम : लोकेश कँवर<br>पति का नाम: जितेन्द्र सिंह<br>गृह संख्या : 42<br>उम्र : 35 लिंग : महिला | फोटो उपलब्ध | 299 | YIN0842948       | निर्वाचक का नाम : सुमन कँवर<br>पति का नाम: धनेश सिंह<br>गृह संख्या : 42<br>उम्र : 34 लिंग : महिला        | फोटो उपलब्ध | 300 | YIN0422360       | निर्वाचक का नाम : धनेश सिंह<br>पिता का नाम: बजरंग सिंह<br>गृह संख्या : 42<br>उम्र : 33 लिंग : पुरुष | फोटो उपलब्ध |

|     |                  |  |             |     |            |  |             |       |                  |  |             |
|-----|------------------|--|-------------|-----|------------|--|-------------|-------|------------------|--|-------------|
| 301 | YIN0583575       | निर्वाचक का नाम : दुर्गेश कंवर<br>पति का नाम: विक्रम सिंह<br>गृह संख्या : 42<br>उम्र : 33 लिंग : महिला                 | फोटो उपलब्ध | 302 | YIN0978486 | निर्वाचक का नाम : रविन्द्र सिंह<br>पिता का नाम: भीम सिंह<br>गृह संख्या : 42<br>उम्र : 29 लिंग : पुरुष                | फोटो उपलब्ध | 303   | YIN1588052       | निर्वाचक का नाम : मिनू कंवर<br>पिता का नाम: पर्वत सिंह<br>गृह संख्या : 42<br>उम्र : 23 लिंग : महिला                | फोटो उपलब्ध |
| 304 | YIN1669498       | निर्वाचक का नाम : सिया कंवर<br>पिता का नाम: भवानी सिंह<br>गृह संख्या : 42<br>उम्र : 20 लिंग : महिला                    | फोटो उपलब्ध | 305 | FDH1367739 | निर्वाचक का नाम : अडीसाल सिंह<br>पिता का नाम: हरी सिंह<br>गृह संख्या : 43<br>उम्र : 69 लिंग : पुरुष                  | फोटो उपलब्ध | 306   | RJ/04/030/594733 | निर्वाचक का नाम : अनूप कंवर<br>पति का नाम: अडीसाल सिंह<br>गृह संख्या : 43<br>उम्र : 67 लिंग : महिला                | फोटो उपलब्ध |
| 307 | FDH1367754       | निर्वाचक का नाम : श्रवण सिंह<br>पिता का नाम: अडीसाल सिंह<br>गृह संख्या : 43<br>उम्र : 41 लिंग : पुरुष                  | फोटो उपलब्ध | 308 | YIN0583583 | निर्वाचक का नाम : बबीता कंवर<br>पति का नाम: श्रवण सिंह<br>गृह संख्या : 43<br>उम्र : 36 लिंग : महिला                  | फोटो उपलब्ध | 309   | FDH1367770       | निर्वाचक का नाम : रूमणी कंवर<br>पति का नाम: दीप सिंह<br>गृह संख्या : 44<br>उम्र : 79 लिंग : महिला                  | फोटो उपलब्ध |
| 310 | YIN0349860       | निर्वाचक का नाम : अमर सिंह<br>पिता का नाम: दीप सिंह<br>गृह संख्या : 44<br>उम्र : 63 लिंग : पुरुष                       | फोटो उपलब्ध | 311 | YIN0349878 | निर्वाचक का नाम : उर्मिला<br>पति का नाम: अमर सिंह<br>गृह संख्या : 44<br>उम्र : 62 लिंग : महिला                       | फोटो उपलब्ध | 312   | YIN0349886       | निर्वाचक का नाम : अमरदीप सिंह शेखावत<br>पिता का नाम: अमर सिंह शेखावत<br>गृह संख्या : 44<br>उम्र : 40 लिंग : पुरुष  | फोटो उपलब्ध |
| 313 | YIN0245274       | निर्वाचक का नाम : मुकेश कुमार<br>पिता का नाम: हनुताराम<br>गृह संख्या : 45<br>उम्र : 35 लिंग : पुरुष                    | फोटो उपलब्ध | 314 | YIN0712661 | निर्वाचक का नाम : पुष्पा<br>पति का नाम: मुकेश कुमार<br>गृह संख्या : 45<br>उम्र : 31 लिंग : महिला                     | फोटो उपलब्ध | E 315 | FDH1436385       | निर्वाचक का नाम : उममेद सिंह<br>पिता का नाम: आसु सिंह<br>गृह संख्या : 46<br>उम्र : 81 लिंग : पुरुष                 | फोटो उपलब्ध |
| 316 | RJ/04/030/594725 | निर्वाचक का नाम : सुप्यार कुंवर<br>पति का नाम: उममेद सिंह<br>गृह संख्या : 46<br>उम्र : 79 लिंग : महिला                 | फोटो उपलब्ध | 317 | YIN0349894 | निर्वाचक का नाम : राजु सिंह<br>पिता का नाम: उममेद सिंह<br>गृह संख्या : 46<br>उम्र : 49 लिंग : पुरुष                  | फोटो उपलब्ध | 318   | RJ/04/030/594648 | निर्वाचक का नाम : शकुन्तला<br>पति का नाम: राजुसिंह<br>गृह संख्या : 46<br>उम्र : 46 लिंग : महिला                    | फोटो उपलब्ध |
| 319 | YIN1301589       | निर्वाचक का नाम : विक्रम सिंह<br>पिता का नाम: उमेद सिंह<br>गृह संख्या : 46<br>उम्र : 43 लिंग : पुरुष                   | फोटो उपलब्ध | 320 | FDH1436401 | निर्वाचक का नाम : कमलेश कंवर<br>पति का नाम: विक्रम सिंह<br>गृह संख्या : 46<br>उम्र : 42 लिंग : महिला                 | फोटो उपलब्ध | 321   | YIN1301480       | निर्वाचक का नाम : दिव्या सिंह शेखावत<br>पिता का नाम: राजू सिंह शेखावत<br>गृह संख्या : 46<br>उम्र : 26 लिंग : महिला | फोटो उपलब्ध |
| 322 | YIN1301571       | निर्वाचक का नाम : पुष्पेंद्र सिंह शेखावत<br>पिता का नाम: राजू सिंह शेखावत<br>गृह संख्या : 46<br>उम्र : 24 लिंग : पुरुष | फोटो उपलब्ध | 323 | YIN1316603 | निर्वाचक का नाम : आदित्य सिंह शेखावत<br>पिता का नाम: विक्रम सिंह शेखावत<br>गृह संख्या : 46<br>उम्र : 23 लिंग : पुरुष | फोटो उपलब्ध | 324   | YIN1459064       | निर्वाचक का नाम : आनंद सिंह<br>पिता का नाम: विक्रम सिंह<br>गृह संख्या : 46<br>उम्र : 21 लिंग : पुरुष               | फोटो उपलब्ध |
| 325 | YIN1715432       | निर्वाचक का नाम : युवराज सिंह<br>पिता का नाम: राजू सिंह<br>गृह संख्या : 46<br>उम्र : 20 लिंग : पुरुष                   | फोटो उपलब्ध | 326 | YIN0108647 | निर्वाचक का नाम : समुदर सिंह<br>पिता का नाम: आसु सिंह<br>गृह संख्या : 47<br>उम्र : 66 लिंग : पुरुष                   | फोटो उपलब्ध | 327   | RJ/04/030/594726 | निर्वाचक का नाम : रतन कंवर<br>पति का नाम: समुदर सिंह<br>गृह संख्या : 47<br>उम्र : 64 लिंग : महिला                  | फोटो उपलब्ध |
| 328 | FDH1367788       | निर्वाचक का नाम : सुरेन्द्र सिंह<br>पिता का नाम: समुदर सिंह<br>गृह संख्या : 47<br>उम्र : 49 लिंग : पुरुष               | फोटो उपलब्ध | 329 | FDH1367796 | निर्वाचक का नाम : मनोहर सिंह<br>पिता का नाम: समुदर सिंह<br>गृह संख्या : 47<br>उम्र : 47 लिंग : पुरुष                 | फोटो उपलब्ध | 330   | FDH1367804       | निर्वाचक का नाम : मंजुकंवर<br>पति का नाम: मनोहरसिंह<br>गृह संख्या : 47<br>उम्र : 46 लिंग : महिला                   | फोटो उपलब्ध |

|     |                  |   |             |     |                  |   |             |     |            |  |             |
|-----|------------------|---|-------------|-----|------------------|---|-------------|-----|------------|--|-------------|
| 331 | RJ/04/030/594761 | निर्वाचक का नाम : मैना कंवर<br>पति का नाम: सुरेन्द्र सिंह<br>गृह संख्या : 47<br>उम्र : 45 लिंग : महिला            | फोटो उपलब्ध | 332 | YIN0422386       | निर्वाचक का नाम : किशन सिंह<br>पिता का नाम: समंदरसिंह<br>गृह संख्या : 47<br>उम्र : 43 लिंग : पुरुष          | फोटो उपलब्ध | 333 | YIN0108654 | निर्वाचक का नाम : डूंगरसिंह<br>पिता का नाम: समुदर सिंह<br>गृह संख्या : 47<br>उम्र : 41 लिंग : पुरुष    | फोटो उपलब्ध |
| 334 | FDH1540277       | निर्वाचक का नाम : कर्मोद कंवर<br>पति का नाम: किशन सिंह<br>गृह संख्या : 47<br>उम्र : 41 लिंग : महिला               | फोटो उपलब्ध | 335 | FDH1540269       | निर्वाचक का नाम : अनिता कंवर<br>पति का नाम: डूंगर सिंह<br>गृह संख्या : 47<br>उम्र : 40 लिंग : महिला         | फोटो उपलब्ध | 336 | YIN1316058 | निर्वाचक का नाम : अनिल सिंह<br>पिता का नाम: सुरेंद्र सिंह<br>गृह संख्या : 47<br>उम्र : 24 लिंग : पुरुष | फोटो उपलब्ध |
| 337 | YIN1403864       | निर्वाचक का नाम : नकिता कंवर<br>पिता का नाम: मनोहर सिंह<br>गृह संख्या : 47<br>उम्र : 22 लिंग : महिला              | फोटो उपलब्ध | 338 | YIN1592260       | निर्वाचक का नाम : श्याम प्रताप सिंह<br>पिता का नाम: डूंगर सिंह<br>गृह संख्या : 47<br>उम्र : 20 लिंग : पुरुष | फोटो उपलब्ध | 339 | YIN1679430 | निर्वाचक का नाम : वर्षा कंवर<br>पिता का नाम: किशन सिंह<br>गृह संख्या : 47<br>उम्र : 20 लिंग : महिला    | फोटो उपलब्ध |
| 340 | YIN1820497       | निर्वाचक का नाम : अंकिता कंवर<br>पिता का नाम: मनोहर सिंह<br>गृह संख्या : 47<br>उम्र : 19 लिंग : महिला             | फोटो उपलब्ध | 341 | FDH1185685       | निर्वाचक का नाम : मदन सिंह<br>पिता का नाम: आसु सिंह<br>गृह संख्या : 49<br>उम्र : 85 लिंग : पुरुष            | फोटो उपलब्ध | 342 | YIN1593516 | निर्वाचक का नाम : किस्तुरी कंवर<br>पति का नाम: मदन सिंह<br>गृह संख्या : 49<br>उम्र : 83 लिंग : महिला   | फोटो उपलब्ध |
| 343 | YIN0978502       | निर्वाचक का नाम : विजय सिंह शेखावत<br>पिता का नाम: मदन सिंह<br>गृह संख्या : 49<br>उम्र : 56 लिंग : पुरुष          | फोटो उपलब्ध | 344 | FDH1185693       | निर्वाचक का नाम : कान्ता कँवर<br>पति का नाम: विजय सिंह<br>गृह संख्या : 49<br>उम्र : 55 लिंग : महिला         | फोटो उपलब्ध | 345 | YIN1605971 | निर्वाचक का नाम : भवानी सिंह<br>पिता का नाम: मदन सिंह<br>गृह संख्या : 49<br>उम्र : 55 लिंग : पुरुष     | फोटो उपलब्ध |
| 346 | YIN1617448       | निर्वाचक का नाम : सुशील कँवर<br>पति का नाम: भवानी सिंह<br>गृह संख्या : 49<br>उम्र : 53 लिंग : महिला               | फोटो उपलब्ध | 347 | YIN1498229       | निर्वाचक का नाम : कंचन कंवर<br>पिता का नाम: विजय सिंह शेखावत<br>गृह संख्या : 49<br>उम्र : 31 लिंग : महिला   | फोटो उपलब्ध | 348 | YIN0978528 | निर्वाचक का नाम : अजय सिंह<br>पिता का नाम: भवानी सिंह<br>गृह संख्या : 49<br>उम्र : 30 लिंग : पुरुष     | फोटो उपलब्ध |
| 349 | YIN1498096       | निर्वाचक का नाम : शक्ती सिंह शेखावत<br>पिता का नाम: विजय सिंह शेखावत<br>गृह संख्या : 49<br>उम्र : 28 लिंग : पुरुष | फोटो उपलब्ध | 350 | YIN1779412       | निर्वाचक का नाम : अंकिता राठौड़<br>पति का नाम: अजय सिंह<br>गृह संख्या : 49<br>उम्र : 28 लिंग : महिला        | फोटो उपलब्ध | 351 | YIN1301597 | निर्वाचक का नाम : काजल कंवर<br>पिता का नाम: भवानी सिंह<br>गृह संख्या : 49<br>उम्र : 24 लिंग : महिला    | फोटो उपलब्ध |
| 352 | RJ/04/030/594667 | निर्वाचक का नाम : हनुमान सिंह<br>पिता का नाम: भंवर सिंह<br>गृह संख्या : 50<br>उम्र : 61 लिंग : पुरुष              | फोटो उपलब्ध | 353 | RJ/04/030/594724 | निर्वाचक का नाम : गेद कँवर<br>पति का नाम: हनुमान सिंह<br>गृह संख्या : 50<br>उम्र : 59 लिंग : महिला          | फोटो उपलब्ध | 354 | FDH1436419 | निर्वाचक का नाम : सायर सिंह<br>पिता का नाम: रघुवीर सिंह<br>गृह संख्या : 50<br>उम्र : 59 लिंग : पुरुष   | फोटो उपलब्ध |
| 355 | FDH1539964       | निर्वाचक का नाम : सरोज कँवर<br>पति का नाम: सायर सिंह<br>गृह संख्या : 50<br>उम्र : 54 लिंग : महिला                 | फोटो उपलब्ध | 356 | FDH1367838       | निर्वाचक का नाम : रामपाल सिंह<br>पिता का नाम: हनुमान सिंह<br>गृह संख्या : 50<br>उम्र : 41 लिंग : पुरुष      | फोटो उपलब्ध | 357 | YIN0978551 | निर्वाचक का नाम : सुमन कंवर<br>पति का नाम: रामपाल सिंह<br>गृह संख्या : 50<br>उम्र : 31 लिंग : महिला    | फोटो उपलब्ध |
| 358 | YIN0773879       | निर्वाचक का नाम : प्रभू सिंह<br>पिता का नाम: हनुमान सिंह<br>गृह संख्या : 50<br>उम्र : 30 लिंग : पुरुष             | फोटो उपलब्ध | 359 | YIN0773861       | निर्वाचक का नाम : महीपाल सिंह<br>पिता का नाम: सायर सिंह<br>गृह संख्या : 50<br>उम्र : 29 लिंग : पुरुष        | फोटो उपलब्ध | 360 | YIN0773853 | निर्वाचक का नाम : मोहन सिंह<br>पिता का नाम: सायर सिंह<br>गृह संख्या : 50<br>उम्र : 29 लिंग : पुरुष     | फोटो उपलब्ध |

|     |                  |  |             |     |                  |   |             |     |            |  |             |
|-----|------------------|--|-------------|-----|------------------|---|-------------|-----|------------|--|-------------|
| 361 | YIN0978544       | निर्वाचक का नाम : दीपक कंवर<br>पति का नाम: प्रभु सिंह<br>गृह संख्या : 50<br>उम्र : 28 लिंग : महिला     | फोटो उपलब्ध | 362 | YIN0842955       | निर्वाचक का नाम : कमल सिंह<br>पिता का नाम: सायर सिंह<br>गृह संख्या : 50<br>उम्र : 28 लिंग : पुरुष     | फोटो उपलब्ध | 363 | YIN1168095 | निर्वाचक का नाम : मगन कंवर<br>पति का नाम: महिपाल सिंह<br>गृह संख्या : 50<br>उम्र : 28 लिंग : महिला       | फोटो उपलब्ध |
| 364 | YIN1152859       | निर्वाचक का नाम : रुकेश<br>पति का नाम: मोहन सिंह<br>गृह संख्या : 50<br>उम्र : 27 लिंग : महिला          | फोटो उपलब्ध | 365 | YIN1196443       | निर्वाचक का नाम : लाल सिंह<br>पिता का नाम: हनुमान सिंह<br>गृह संख्या : 50<br>उम्र : 25 लिंग : पुरुष   | फोटो उपलब्ध | 366 | YIN1301605 | निर्वाचक का नाम : रिकू कंवर<br>पति का नाम: कमल सिंह<br>गृह संख्या : 50<br>उम्र : 25 लिंग : महिला         | फोटो उपलब्ध |
| 367 | YIN1405802       | निर्वाचक का नाम : चंद्र सिंह<br>पिता का नाम: हनुमान सिंह<br>गृह संख्या : 50<br>उम्र : 24 लिंग : पुरुष  | फोटो उपलब्ध | 368 | RJ/04/030/594402 | निर्वाचक का नाम : डाल सिंह<br>पिता का नाम: रिसालसिंह<br>गृह संख्या : 52<br>उम्र : 67 लिंग : पुरुष     | फोटो उपलब्ध | 369 | FDH1367846 | निर्वाचक का नाम : मदन कंवर<br>पति का नाम: डाल सिंह<br>गृह संख्या : 52<br>उम्र : 64 लिंग : महिला          | फोटो उपलब्ध |
| 370 | FDH1367853       | निर्वाचक का नाम : प्रेम सिंह<br>पिता का नाम: डालसिंह<br>गृह संख्या : 52<br>उम्र : 45 लिंग : पुरुष      | फोटो उपलब्ध | 371 | FDH1367861       | निर्वाचक का नाम : जगमाल सिंह<br>पिता का नाम: डालसिंह<br>गृह संख्या : 52<br>उम्र : 43 लिंग : पुरुष     | फोटो उपलब्ध | 372 | FDH1367879 | निर्वाचक का नाम : जुगल सिंह<br>पिता का नाम: डालसिंह<br>गृह संख्या : 52<br>उम्र : 41 लिंग : पुरुष         | फोटो उपलब्ध |
| 373 | YIN0338525       | निर्वाचक का नाम : उछब कंवर<br>पति का नाम: प्रेम सिंह<br>गृह संख्या : 52<br>उम्र : 40 लिंग : महिला      | फोटो उपलब्ध | 374 | YIN0045633       | निर्वाचक का नाम : सुमन कंवर<br>पति का नाम: जगमाल सिंह<br>गृह संख्या : 52<br>उम्र : 40 लिंग : महिला    | फोटो उपलब्ध | 375 | YIN1812569 | निर्वाचक का नाम : मोनिका कंवर<br>पिता का नाम: प्रेम सिंह<br>गृह संख्या : 52<br>उम्र : 19 लिंग : महिला    | फोटो उपलब्ध |
| 376 | YIN1840651       | निर्वाचक का नाम : कोमल कंवर<br>पिता का नाम: जगमाल सिंह<br>गृह संख्या : 52<br>उम्र : 19 लिंग : महिला    | फोटो उपलब्ध | 377 | FDH1185701       | निर्वाचक का नाम : सवाईसिंह<br>पिता का नाम: रिसालसिंह<br>गृह संख्या : 53<br>उम्र : 64 लिंग : पुरुष     | फोटो उपलब्ध | 378 | FDH1185719 | निर्वाचक का नाम : मनोज कंवर<br>पति का नाम: सवाईसिंह<br>गृह संख्या : 53<br>उम्र : 59 लिंग : महिला         | फोटो उपलब्ध |
| 379 | FDH1367887       | निर्वाचक का नाम : भागीरथ सिंह<br>पिता का नाम: रिसालसिंह<br>गृह संख्या : 53<br>उम्र : 51 लिंग : पुरुष   | फोटो उपलब्ध | 380 | FDH1590819       | निर्वाचक का नाम : प्रेम कंवर<br>पति का नाम: भागीरथ सिंह<br>गृह संख्या : 53<br>उम्र : 42 लिंग : महिला  | फोटो उपलब्ध | 381 | YIN0422394 | निर्वाचक का नाम : प्रताप सिंह<br>पिता का नाम: सवाई सिंह<br>गृह संख्या : 53<br>उम्र : 32 लिंग : पुरुष     | फोटो उपलब्ध |
| 382 | YIN0712679       | निर्वाचक का नाम : कविता कंवर<br>पति का नाम: प्रताप सिंह<br>गृह संख्या : 53<br>उम्र : 31 लिंग : महिला   | फोटो उपलब्ध | 383 | YIN0978577       | निर्वाचक का नाम : दिनेश सिंह<br>पिता का नाम: सवाई सिंह<br>गृह संख्या : 53<br>उम्र : 27 लिंग : पुरुष   | फोटो उपलब्ध | 384 | YIN0978601 | निर्वाचक का नाम : सुशीला कंवर<br>पति का नाम: दिनेश सिंह<br>गृह संख्या : 53<br>उम्र : 27 लिंग : महिला     | फोटो उपलब्ध |
| 385 | YIN1821339       | निर्वाचक का नाम : गोविंद सिंह<br>पिता का नाम: भागीरथ सिंह<br>गृह संख्या : 53<br>उम्र : 24 लिंग : पुरुष | फोटो उपलब्ध | 386 | YIN1821313       | निर्वाचक का नाम : ओमपाल सिंह<br>पिता का नाम: भागीरथ सिंह<br>गृह संख्या : 53<br>उम्र : 21 लिंग : पुरुष | फोटो उपलब्ध | 387 | FDH1540046 | निर्वाचक का नाम : नन्द लाल सिंह<br>पिता का नाम: केशर सिंह<br>गृह संख्या : 54<br>उम्र : 69 लिंग : पुरुष   | फोटो उपलब्ध |
| 388 | RJ/04/030/594734 | निर्वाचक का नाम : कमला कंवर<br>पति का नाम: नन्द लाल सिंह<br>गृह संख्या : 54<br>उम्र : 64 लिंग : महिला  | फोटो उपलब्ध | 389 | YIN0384685       | निर्वाचक का नाम : नरेन्द्रसिंह<br>पिता का नाम: नंदूसिंह<br>गृह संख्या : 54<br>उम्र : 36 लिंग : पुरुष  | फोटो उपलब्ध | 390 | YIN0712687 | निर्वाचक का नाम : निर्मला कंवर<br>पति का नाम: नरेन्द्र सिंह<br>गृह संख्या : 54<br>उम्र : 31 लिंग : महिला | फोटो उपलब्ध |

|     |                  |  |             |     |            |   |             |     |                  |  |             |
|-----|------------------|--|-------------|-----|------------|---|-------------|-----|------------------|--|-------------|
| 391 | FDH1367903       | निर्वाचक का नाम : गजन सिंह<br>पिता का नाम: जीवण सिंह<br>गृह संख्या : 55<br>उम्र : 48 लिंग : पुरुष      | फोटो उपलब्ध | 392 | FDH1367929 | निर्वाचक का नाम : बहादुर सिंह<br>पिता का नाम: जीवन सिंह<br>गृह संख्या : 55<br>उम्र : 42 लिंग : पुरुष      | फोटो उपलब्ध | 393 | FDH1436427       | निर्वाचक का नाम : नीलम कंवर<br>पिता का नाम: गजन सिंह<br>गृह संख्या : 55<br>उम्र : 42 लिंग : महिला      | फोटो उपलब्ध |
| 394 | YIN0291823       | निर्वाचक का नाम : सोनल कंवर<br>पति का नाम: बहादुर सिंह<br>गृह संख्या : 55<br>उम्र : 41 लिंग : महिला    | फोटो उपलब्ध | 395 | YIN0384693 | निर्वाचक का नाम : डूंगरसिंह<br>पिता का नाम: जीवणसिंह<br>गृह संख्या : 55<br>उम्र : 40 लिंग : पुरुष         | फोटो उपलब्ध | 396 | YIN0244806       | निर्वाचक का नाम : नरेन्द्र सिंह<br>पिता का नाम: उगम सिंह<br>गृह संख्या : 55<br>उम्र : 35 लिंग : पुरुष  | फोटो उपलब्ध |
| 397 | YIN1152875       | निर्वाचक का नाम : सुनीता कंवर<br>पति का नाम: नरेंद्र सिंह<br>गृह संख्या : 55<br>उम्र : 31 लिंग : महिला | फोटो उपलब्ध | 398 | YIN0978585 | निर्वाचक का नाम : सुरेन्द्र सिंह<br>पिता का नाम: उगम सिंह<br>गृह संख्या : 55<br>उम्र : 29 लिंग : पुरुष    | फोटो उपलब्ध | 399 | YIN0978619       | निर्वाचक का नाम : लक्ष्मी कंवर<br>पति का नाम: डूंगर सिंह<br>गृह संख्या : 55<br>उम्र : 28 लिंग : महिला  | फोटो उपलब्ध |
| 400 | YIN1152867       | निर्वाचक का नाम : मीनू कंवर<br>पति का नाम: सुरेन्द्र सिंह<br>गृह संख्या : 55<br>उम्र : 28 लिंग : महिला | फोटो उपलब्ध | 401 | YIN1678028 | निर्वाचक का नाम : कमल सिंह<br>पिता का नाम: गजन सिंह<br>गृह संख्या : 55<br>उम्र : 20 लिंग : पुरुष          | फोटो उपलब्ध | 402 | YIN1789460       | निर्वाचक का नाम : लक्ष्मी कंवर<br>पिता का नाम: गजन सिंह<br>गृह संख्या : 55<br>उम्र : 20 लिंग : महिला   | फोटो उपलब्ध |
| 403 | RJ/04/030/594763 | निर्वाचक का नाम : सीरू कंवर<br>पति का नाम: लिछमण सिंह<br>गृह संख्या : 56<br>उम्र : 84 लिंग : महिला     | फोटो उपलब्ध | 404 | FDH1185727 | निर्वाचक का नाम : मदन सिंह<br>पिता का नाम: लिछमण सिंह<br>गृह संख्या : 56<br>उम्र : 60 लिंग : पुरुष        | फोटो उपलब्ध | 405 | RJ/04/030/594743 | निर्वाचक का नाम : सदाकंवर<br>पति का नाम: मदन सिंह<br>गृह संख्या : 56<br>उम्र : 54 लिंग : महिला         | फोटो उपलब्ध |
| 406 | FDH1367937       | निर्वाचक का नाम : मांगू सिंह<br>पिता का नाम: लिछमण सिंह<br>गृह संख्या : 56<br>उम्र : 48 लिंग : पुरुष   | फोटो उपलब्ध | 407 | FDH1367945 | निर्वाचक का नाम : नवरत्न सिंह<br>पिता का नाम: लक्ष्मण सिंह<br>गृह संख्या : 56<br>उम्र : 43 लिंग : पुरुष   | फोटो उपलब्ध | 408 | FDH1590751       | निर्वाचक का नाम : पिंकी कंवर<br>पति का नाम: नवरत्न सिंह<br>गृह संख्या : 56<br>उम्र : 42 लिंग : महिला   | फोटो उपलब्ध |
| 409 | FDH1590801       | निर्वाचक का नाम : सन्तु कंवर<br>पति का नाम: मांगू सिंह<br>गृह संख्या : 56<br>उम्र : 41 लिंग : महिला    | फोटो उपलब्ध | 410 | YIN1406404 | निर्वाचक का नाम : महेंद्र सिंह<br>पिता का नाम: मानू सिंह<br>गृह संख्या : 56<br>उम्र : 23 लिंग : पुरुष     | फोटो उपलब्ध | 411 | YIN1821909       | निर्वाचक का नाम : चंचल कंवर<br>पिता का नाम: नवरत्न सिंह<br>गृह संख्या : 56<br>उम्र : 19 लिंग : महिला   | फोटो उपलब्ध |
| 412 | YIN1839778       | निर्वाचक का नाम : गोपाल सिंह<br>पिता का नाम: मांगू सिंह<br>गृह संख्या : 56<br>उम्र : 19 लिंग : पुरुष   | फोटो उपलब्ध | 413 | FDH1185793 | निर्वाचक का नाम : रतन कंवर<br>पति का नाम: हनुमान सिंह<br>गृह संख्या : 57<br>उम्र : 70 लिंग : महिला        | फोटो उपलब्ध | 414 | RJ/04/030/594707 | निर्वाचक का नाम : बजरंग सिंह<br>पिता का नाम: हनुमान सिंह<br>गृह संख्या : 57<br>उम्र : 47 लिंग : पुरुष  | फोटो उपलब्ध |
| 415 | FDH1367952       | निर्वाचक का नाम : सायर कंवर<br>पति का नाम: बजरंगसिंह<br>गृह संख्या : 57<br>उम्र : 45 लिंग : महिला      | फोटो उपलब्ध | 416 | FDH1367960 | निर्वाचक का नाम : विरेन्द्र सिंह<br>पिता का नाम: हनुमान सिंह<br>गृह संख्या : 57<br>उम्र : 43 लिंग : पुरुष | फोटो उपलब्ध | 417 | YIN0583591       | निर्वाचक का नाम : पूनम कंवर<br>पति का नाम: विरेन्द्र सिंह<br>गृह संख्या : 57<br>उम्र : 40 लिंग : महिला | फोटो उपलब्ध |
| 418 | YIN1701689       | निर्वाचक का नाम : कृष्ण सिंह<br>पिता का नाम: बजरंग सिंह<br>गृह संख्या : 57<br>उम्र : 20 लिंग : पुरुष   | फोटो उपलब्ध | 419 | YIN1839810 | निर्वाचक का नाम : प्रीति कंवर<br>पिता का नाम: बजरंग सिंह<br>गृह संख्या : 57<br>उम्र : 19 लिंग : महिला     | फोटो उपलब्ध | 420 | RJ/04/030/594753 | निर्वाचक का नाम : सायर कंवर<br>पति का नाम: गुलाब सिंह<br>गृह संख्या : 58<br>उम्र : 77 लिंग : महिला     | फोटो उपलब्ध |

|     |                  |  |             |       |                  |  |             |     |                  |  |             |
|-----|------------------|--|-------------|-------|------------------|--|-------------|-----|------------------|--|-------------|
| 421 | YIN0006742       | निर्वाचक का नाम : नाहर सिंह<br>पिता का नाम: गुलाब सिंह<br>गृह संख्या : 58<br>उम्र : 62 लिंग : पुरुष      | फोटो उपलब्ध | 422   | RJ/04/030/594744 | निर्वाचक का नाम : हवा कँवर<br>पति का नाम: नाहर सिंह<br>गृह संख्या : 58<br>उम्र : 54 लिंग : महिला           | फोटो उपलब्ध | 423 | RJ/04/030/594747 | निर्वाचक का नाम : संजीव सिंह<br>पिता का नाम: गुलाब सिंह<br>गृह संख्या : 58<br>उम्र : 44 लिंग : पुरुष                     | फोटो उपलब्ध |
| 424 | FDH1590827       | निर्वाचक का नाम : ललीता कंवर<br>पति का नाम: संजीव सिंह<br>गृह संख्या : 58<br>उम्र : 40 लिंग : महिला      | फोटो उपलब्ध | 425   | YIN1066489       | निर्वाचक का नाम : वीरेंद्र सिंह<br>पिता का नाम: नाहर सिंह<br>गृह संख्या : 58<br>उम्र : 35 लिंग : पुरुष     | फोटो उपलब्ध | 426 | YIN1051325       | निर्वाचक का नाम : विकास कँवर<br>पति का नाम: विरेंद्र सिंह<br>गृह संख्या : 58<br>उम्र : 34 लिंग : महिला                   | फोटो उपलब्ध |
| 427 | YIN0978635       | निर्वाचक का नाम : कांता कंवर<br>पिता का नाम: नाहर सिंह<br>गृह संख्या : 58<br>उम्र : 30 लिंग : महिला      | फोटो उपलब्ध | 428   | YIN0978627       | निर्वाचक का नाम : अनीता कंवर<br>पिता का नाम: नाहर सिंह<br>गृह संख्या : 58<br>उम्र : 27 लिंग : महिला        | फोटो उपलब्ध | 429 | YIN1406453       | निर्वाचक का नाम : निशा कंवर<br>पिता का नाम: संजीव सिंह<br>गृह संख्या : 58<br>उम्र : 23 लिंग : महिला                      | फोटो उपलब्ध |
| 430 | YIN1536226       | निर्वाचक का नाम : वीरेंद्र सिंह<br>पिता का नाम: संजीव सिंह<br>गृह संख्या : 58<br>उम्र : 21 लिंग : पुरुष  | फोटो उपलब्ध | 431   | RJ/04/030/594480 | निर्वाचक का नाम : कमला<br>पति का नाम: जमालुदीन<br>गृह संख्या : 59<br>उम्र : 67 लिंग : महिला                | फोटो उपलब्ध | 432 | FDH1185768       | निर्वाचक का नाम : मनीरुदीन<br>पिता का नाम: जमालुदीन<br>गृह संख्या : 59<br>उम्र : 50 लिंग : पुरुष                         | फोटो उपलब्ध |
| 433 | RJ/04/030/594637 | निर्वाचक का नाम : जुबेदा<br>पति का नाम: मनीरुदीन<br>गृह संख्या : 59<br>उम्र : 49 लिंग : महिला            | फोटो उपलब्ध | 434   | RJ/04/030/594437 | निर्वाचक का नाम : रोशन अली<br>पिता का नाम: जमालुदीन<br>गृह संख्या : 59<br>उम्र : 49 लिंग : पुरुष           | फोटो उपलब्ध | 435 | YIN1855691       | निर्वाचक का नाम : रशीदा बानो<br>पति का नाम: रोशन अली<br>गृह संख्या : 59<br>उम्र : 47 लिंग : महिला                        | फोटो उपलब्ध |
| 436 | FDH1367986       | निर्वाचक का नाम : मोफ़ारूक<br>पिता का नाम: जमालुदीन<br>गृह संख्या : 59<br>उम्र : 43 लिंग : पुरुष         | फोटो उपलब्ध | 437   | FDH1367994       | निर्वाचक का नाम : जरीना बानो<br>पति का नाम: मोफ़ारूक<br>गृह संख्या : 59<br>उम्र : 41 लिंग : महिला          | फोटो उपलब्ध | 438 | FDH1368000       | निर्वाचक का नाम : मो.असलम<br>पिता का नाम: जमालुदीन<br>गृह संख्या : 59<br>उम्र : 41 लिंग : पुरुष                          | फोटो उपलब्ध |
| 439 | YIN1301670       | निर्वाचक का नाम : सीमा<br>पति का नाम: मो. अस्लम<br>गृह संख्या : 59<br>उम्र : 34 लिंग : महिला             | फोटो उपलब्ध | 440   | YIN0868109       | निर्वाचक का नाम : मुबारक अली<br>पिता का नाम: मनीरुदीन<br>गृह संख्या : 59<br>उम्र : 31 लिंग : पुरुष         | फोटो उपलब्ध | 441 | YIN0868091       | निर्वाचक का नाम : आदिल मुगल<br>पिता का नाम: रोशन अली<br>गृह संख्या : 59<br>उम्र : 27 लिंग : पुरुष                        | फोटो उपलब्ध |
| 442 | YIN1712025       | निर्वाचक का नाम : सोनू<br>पति का नाम: मुबारक अली<br>गृह संख्या : 59<br>उम्र : 26 लिंग : महिला            | फोटो उपलब्ध | 443   | YIN1533132       | निर्वाचक का नाम : शहनाज़ बानो<br>पिता का नाम: मनीरुदीन मणियार<br>गृह संख्या : 59<br>उम्र : 21 लिंग : महिला | फोटो उपलब्ध | 444 | YIN1532795       | निर्वाचक का नाम : मोह इरफ़ान<br>पिता का नाम: मनीरुदीन<br>गृह संख्या : 59<br>उम्र : 21 लिंग : पुरुष                       | फोटो उपलब्ध |
| 445 | YIN1752120       | निर्वाचक का नाम : निशा बानो<br>पिता का नाम: रोशन अली<br>गृह संख्या : 59<br>उम्र : 21 लिंग : महिला        | फोटो उपलब्ध | # 446 | YIN1711944       | निर्वाचक का नाम : मोह रिज़वान<br>पिता का नाम: मोह फ़ारूक<br>गृह संख्या : 59<br>उम्र : 20 लिंग : पुरुष      | फोटो उपलब्ध | 447 | RJ/04/030/594069 | निर्वाचक का नाम : मनोहरी<br>पति का नाम: बनवारी लाल<br>गृह संख्या : 60<br>उम्र : 74 लिंग : महिला                          | फोटो उपलब्ध |
| 448 | FDH1540236       | निर्वाचक का नाम : विजेन्द्र कुमार<br>पिता का नाम: बनवारीलाल<br>गृह संख्या : 60<br>उम्र : 45 लिंग : पुरुष | फोटो उपलब्ध | 449   | FDH1467356       | निर्वाचक का नाम : सुनिता<br>पति का नाम: विजेन्द्र<br>गृह संख्या : 60<br>उम्र : 41 लिंग : महिला             | फोटो उपलब्ध | 450 | YIN1709617       | निर्वाचक का नाम : पीयूष कुमार हुड्डा<br>पिता का नाम: विजेन्द्र कुमार हुड्डा<br>गृह संख्या : 60<br>उम्र : 22 लिंग : पुरुष | फोटो उपलब्ध |

|     |                  |  |     |            |   |     |                  |   |
|-----|------------------|--|-----|------------|---|-----|------------------|---|
| 451 | YIN1709609       | निर्वाचक का नाम : पूजा हुड़ा<br>पिता का नाम: विजेंद्र कुमार<br>गृह संख्या : 60<br>उम्र : 21 लिंग : महिला | 452 | FDH1185784 | निर्वाचक का नाम : मोहम्मद इकबाल<br>पिता का नाम: सुभा रातिब रती<br>गृह संख्या : 61<br>उम्र : 69 लिंग : पुरुष | 453 | YIN0291856       | निर्वाचक का नाम : मोहम्मद हमीद<br>पिता का नाम: लाल मोहम्मद<br>गृह संख्या : 61<br>उम्र : 47 लिंग : पुरुष   |
| 454 | FDH1540194       | निर्वाचक का नाम : जायदा बानो<br>पति का नाम: मो.हमीद<br>गृह संख्या : 61<br>उम्र : 44 लिंग : महिला         | 455 | YIN0331116 | निर्वाचक का नाम : अली इमरान<br>पिता का नाम: मो.इकबाल<br>गृह संख्या : 61<br>उम्र : 42 लिंग : पुरुष           | 456 | YIN0331132       | निर्वाचक का नाम : सदाम हुसैन<br>पिता का नाम: मो.रफीक<br>गृह संख्या : 61<br>उम्र : 34 लिंग : पुरुष         |
| 457 | YIN0583609       | निर्वाचक का नाम : शमीम मुगल<br>पति का नाम: इमरान मुगल<br>गृह संख्या : 61<br>उम्र : 33 लिंग : महिला       | 458 | YIN1406487 | निर्वाचक का नाम : मुरकान बानो<br>पिता का नाम: मोहम्मद हमीद<br>गृह संख्या : 61<br>उम्र : 22 लिंग : महिला     | 459 | FDH1368018       | निर्वाचक का नाम : जितेन्द्र<br>पिता का नाम: रणजीतसिंह<br>गृह संख्या : 62<br>उम्र : 47 लिंग : पुरुष        |
| 460 | FDH1368026       | निर्वाचक का नाम : माया<br>पति का नाम: जितेन्द्र<br>गृह संख्या : 62<br>उम्र : 43 लिंग : महिला             | 461 | YIN0331157 | निर्वाचक का नाम : विरेन्द्र सिंह<br>पिता का नाम: रणजीत सिंह<br>गृह संख्या : 62<br>उम्र : 40 लिंग : पुरुष    | 462 | YIN0331140       | निर्वाचक का नाम : लक्ष्मी कंवर<br>पति का नाम: विरेन्द्र सिंह<br>गृह संख्या : 62<br>उम्र : 38 लिंग : महिला |
| 463 | RJ/04/030/594439 | निर्वाचक का नाम : यशोदा<br>पति का नाम: हनुमान सिंह<br>गृह संख्या : 63<br>उम्र : 64 लिंग : महिला          | 464 | FDH1436435 | निर्वाचक का नाम : यतेन्द्र सिंह<br>पिता का नाम: हनुमान सिंह<br>गृह संख्या : 63<br>उम्र : 44 लिंग : पुरुष    | 465 | FDH1368034       | निर्वाचक का नाम : रवीन्द्र सिंह<br>पिता का नाम: हनुमान सिंह<br>गृह संख्या : 63<br>उम्र : 42 लिंग : पुरुष  |
| 466 | FDH1436443       | निर्वाचक का नाम : निर्मल कंवर<br>पति का नाम: यतेन्द्र सिंह<br>गृह संख्या : 63<br>उम्र : 41 लिंग : महिला  | 467 | YIN0338517 | निर्वाचक का नाम : पिकी कंवर<br>पति का नाम: रवीन्द्र सिंह<br>गृह संख्या : 63<br>उम्र : 41 लिंग : महिला       | 468 | YIN1459411       | निर्वाचक का नाम : निकिता कंवर<br>पिता का नाम: यतेन्द्र सिंह<br>गृह संख्या : 63<br>उम्र : 21 लिंग : महिला  |
| 469 | YIN0868042       | निर्वाचक का नाम : जबार<br>पिता का नाम: कासम अली<br>गृह संख्या : 64<br>उम्र : 34 लिंग : पुरुष             | 470 | YIN0868059 | निर्वाचक का नाम : शहनाज बानो<br>पति का नाम: जबार<br>गृह संख्या : 64<br>उम्र : 32 लिंग : महिला               | 471 | YIN1196385       | निर्वाचक का नाम : सदाम<br>पिता का नाम: कासम अली<br>गृह संख्या : 64<br>उम्र : 32 लिंग : पुरुष              |
| 472 | YIN0868067       | निर्वाचक का नाम : जाहिरा बानो<br>पति का नाम: सदाम<br>गृह संख्या : 64<br>उम्र : 30 लिंग : महिला           | 473 | YIN0712703 | निर्वाचक का नाम : मंगतू<br>पिता का नाम: सरवर<br>गृह संख्या : 65<br>उम्र : 63 लिंग : पुरुष                   | 474 | RJ/04/030/594472 | निर्वाचक का नाम : सुबै दोलत<br>पति का नाम: मंगतू<br>गृह संख्या : 65<br>उम्र : 59 लिंग : महिला             |
| 475 | YIN0422410       | निर्वाचक का नाम : राजू<br>पिता का नाम: मंगतू<br>गृह संख्या : 65<br>उम्र : 43 लिंग : पुरुष                | 476 | YIN0422402 | निर्वाचक का नाम : बाबू<br>पिता का नाम: मंगतू<br>गृह संख्या : 65<br>उम्र : 40 लिंग : पुरुष                   | 477 | YIN0422428       | निर्वाचक का नाम : रूखसाना बानो<br>पति का नाम: राजू<br>गृह संख्या : 65<br>उम्र : 35 लिंग : महिला           |
| 478 | YIN0422436       | निर्वाचक का नाम : अफसाना बानो<br>पति का नाम: बाबू काजी<br>गृह संख्या : 65<br>उम्र : 34 लिंग : महिला      | 479 | YIN0868026 | निर्वाचक का नाम : जबार<br>पिता का नाम: मंगतू<br>गृह संख्या : 65<br>उम्र : 33 लिंग : पुरुष                   | 480 | YIN1395714       | निर्वाचक का नाम : रुखसाना बानो<br>पति का नाम: जबार<br>गृह संख्या : 65<br>उम्र : 25 लिंग : महिला           |

|     |                  |  |             |     |                  |   |             |     |                  |   |             |
|-----|------------------|--|-------------|-----|------------------|---|-------------|-----|------------------|---|-------------|
| 481 | RJ/04/030/594722 | निर्वाचक का नाम : समुदर सिंह<br>पिता का नाम: कूँभ सिंह<br>गृह संख्या : 66<br>उम्र : 74 लिंग : पुरुष    | फोटो उपलब्ध | 482 | RJ/04/030/594375 | निर्वाचक का नाम : जसू कँवर<br>पति का नाम: समुदर सिंह<br>गृह संख्या : 66<br>उम्र : 69 लिंग : महिला           | फोटो उपलब्ध | 483 | RJ/04/030/594015 | निर्वाचक का नाम : मांगू सिंह<br>पिता का नाम: समुदर सिंह<br>गृह संख्या : 66<br>उम्र : 48 लिंग : पुरुष              | फोटो उपलब्ध |
| 484 | YIN0108670       | निर्वाचक का नाम : ओमकंवर<br>पति का नाम: मांगू सिंह<br>गृह संख्या : 66<br>उम्र : 41 लिंग : महिला        | फोटो उपलब्ध | 485 | FDH1664564       | निर्वाचक का नाम : सुरेन्द्र सिंह<br>पिता का नाम: समुदर सिंह<br>गृह संख्या : 66<br>उम्र : 40 लिंग : पुरुष    | फोटो उपलब्ध | 486 | FDH1664788       | निर्वाचक का नाम : मैना कंवर<br>पति का नाम: सुरेन्द्र सिंह<br>गृह संख्या : 66<br>उम्र : 39 लिंग : महिला            | फोटो उपलब्ध |
| 487 | YIN1817881       | निर्वाचक का नाम : कृष्ण सिंह<br>पिता का नाम: मंगू सिंह<br>गृह संख्या : 66<br>उम्र : 21 लिंग : पुरुष    | फोटो उपलब्ध | 488 | FDH1368042       | निर्वाचक का नाम : गुलब सिंह<br>पिता का नाम: कूँभ सिंह<br>गृह संख्या : 67<br>उम्र : 79 लिंग : पुरुष          | फोटो उपलब्ध | 489 | RJ/04/030/594646 | निर्वाचक का नाम : रूकमणी<br>पति का नाम: गुलब सिंह<br>गृह संख्या : 67<br>उम्र : 74 लिंग : महिला                    | फोटो उपलब्ध |
| 490 | YIN1576206       | निर्वाचक का नाम : भागीरथ सिंह<br>पिता का नाम: सिलाब सिंह<br>गृह संख्या : 67<br>उम्र : 47 लिंग : पुरुष  | फोटो उपलब्ध | 491 | FDH1664663       | निर्वाचक का नाम : विजयपाल सिंह<br>पिता का नाम: गुलाब सिंह<br>गृह संख्या : 67<br>उम्र : 43 लिंग : पुरुष      | फोटो उपलब्ध | 492 | FDH1590678       | निर्वाचक का नाम : अनिता कंवर<br>पति का नाम: विजयपाल सिंह<br>गृह संख्या : 67<br>उम्र : 40 लिंग : महिला             | फोटो उपलब्ध |
| 493 | YIN1817923       | निर्वाचक का नाम : यशराज सिंह<br>पिता का नाम: विजयपाल सिंह<br>गृह संख्या : 67<br>उम्र : 19 लिंग : पुरुष | फोटो उपलब्ध | 494 | RJ/04/030/594542 | निर्वाचक का नाम : केशर<br>पिता का नाम: भागीरथ सिंह<br>गृह संख्या : 68<br>उम्र : 59 लिंग : पुरुष             | फोटो उपलब्ध | 495 | RJ/04/030/594527 | निर्वाचक का नाम : पुष्पा देवी<br>पति का नाम: केशर<br>गृह संख्या : 68<br>उम्र : 54 लिंग : महिला                    | फोटो उपलब्ध |
| 496 | RJ/04/030/594589 | निर्वाचक का नाम : सुमेर<br>पिता का नाम: भागीरथ<br>गृह संख्या : 68<br>उम्र : 54 लिंग : पुरुष            | फोटो उपलब्ध | 497 | YIN0291864       | निर्वाचक का नाम : नीलम<br>पति का नाम: भागीरथसिंह<br>गृह संख्या : 68<br>उम्र : 44 लिंग : महिला               | फोटो उपलब्ध | 498 | YIN0422444       | निर्वाचक का नाम : गीता देवी<br>पति का नाम: महेश कुमार<br>गृह संख्या : 68<br>उम्र : 39 लिंग : महिला                | फोटो उपलब्ध |
| 499 | YIN0291872       | निर्वाचक का नाम : सायर सिंह<br>पिता का नाम: हरी सिंह<br>गृह संख्या : 69<br>उम्र : 64 लिंग : पुरुष      | फोटो उपलब्ध | 500 | FDH1368075       | निर्वाचक का नाम : अस्मान कँवर<br>पति का नाम: सायर सिंह<br>गृह संख्या : 69<br>उम्र : 59 लिंग : महिला         | फोटो उपलब्ध | 501 | FDH1590496       | निर्वाचक का नाम : भागीरथ सिंह<br>पिता का नाम: हरी सिंह<br>गृह संख्या : 69<br>उम्र : 57 लिंग : पुरुष               | फोटो उपलब्ध |
| 502 | YIN0422451       | निर्वाचक का नाम : सम्पत कंवर<br>पति का नाम: भागीरथ सिंह<br>गृह संख्या : 69<br>उम्र : 52 लिंग : महिला   | फोटो उपलब्ध | 503 | FDH1590520       | निर्वाचक का नाम : मदन सिंह<br>पिता का नाम: हरी सिंह<br>गृह संख्या : 69<br>उम्र : 51 लिंग : पुरुष            | फोटो उपलब्ध | 504 | RJ/04/030/594683 | निर्वाचक का नाम : इचरज कँवर<br>पति का नाम: मदन सिंह<br>गृह संख्या : 69<br>उम्र : 49 लिंग : महिला                  | फोटो उपलब्ध |
| 505 | YIN0331173       | निर्वाचक का नाम : भंवर सिंह<br>पिता का नाम: सायर सिंह<br>गृह संख्या : 69<br>उम्र : 36 लिंग : पुरुष     | फोटो उपलब्ध | 506 | YIN0712711       | निर्वाचक का नाम : सरोज कंवर<br>पति का नाम: भंवर सिंह<br>गृह संख्या : 69<br>उम्र : 35 लिंग : महिला           | फोटो उपलब्ध | 507 | YIN0331165       | निर्वाचक का नाम : रणजीत सिंह शेखावत<br>पिता का नाम: सायर सिंह शेखावत<br>गृह संख्या : 69<br>उम्र : 33 लिंग : पुरुष | फोटो उपलब्ध |
| 508 | YIN0635987       | निर्वाचक का नाम : विक्रम सिंह<br>पिता का नाम: मदन सिंह<br>गृह संख्या : 69<br>उम्र : 31 लिंग : पुरुष    | फोटो उपलब्ध | 509 | YIN0712729       | निर्वाचक का नाम : मोनिका कंवर<br>पति का नाम: रंजीत सिंह शेखावत<br>गृह संख्या : 69<br>उम्र : 30 लिंग : महिला | फोटो उपलब्ध | 510 | YIN0978643       | निर्वाचक का नाम : ममता कंवर<br>पति का नाम: विक्रम सिंह<br>गृह संख्या : 69<br>उम्र : 28 लिंग : महिला               | फोटो उपलब्ध |

|     |                  |   |             |       |            |  |             |       |            |  |             |
|-----|------------------|---|-------------|-------|------------|--|-------------|-------|------------|--|-------------|
| 511 | YIN0422469       | निर्वाचक का नाम : सन्तोष कंवर<br>पति का नाम: प्रहलाद सिंह<br>गृह संख्या : 70<br>उम्र : 54 लिंग : महिला  | फोटो उपलब्ध | 512   | YIN0291880 | निर्वाचक का नाम : प्रहलाद सिंह<br>पिता का नाम: मान सिंह<br>गृह संख्या : 70<br>उम्र : 51 लिंग : पुरुष           | फोटो उपलब्ध | 513   | YIN0291898 | निर्वाचक का नाम : महेन्द्र सिंह<br>पिता का नाम: मान सिंह<br>गृह संख्या : 70<br>उम्र : 47 लिंग : पुरुष                          | फोटो उपलब्ध |
| 514 | RJ/04/030/594178 | निर्वाचक का नाम : सुशीला कवर<br>पति का नाम: महेन्द्र सिंह<br>गृह संख्या : 70<br>उम्र : 47 लिंग : महिला  | फोटो उपलब्ध | 515   | YIN1066463 | निर्वाचक का नाम : राखा कंवर<br>पिता का नाम: प्रहलाद सिंह<br>गृह संख्या : 70<br>उम्र : 26 लिंग : महिला          | फोटो उपलब्ध | 516   | YIN1066422 | निर्वाचक का नाम : सुमेर सिंह<br>पिता का नाम: महेन्द्र सिंह<br>गृह संख्या : 70<br>उम्र : 26 लिंग : पुरुष                        | फोटो उपलब्ध |
| 517 | YIN1196583       | निर्वाचक का नाम : भरत सिंह<br>पिता का नाम: महेन्द्र सिंह<br>गृह संख्या : 70<br>उम्र : 25 लिंग : पुरुष   | फोटो उपलब्ध | 518   | YIN1196534 | निर्वाचक का नाम : कायम सिंह<br>पिता का नाम: प्रहलाद सिंह<br>गृह संख्या : 70<br>उम्र : 25 लिंग : पुरुष          | फोटो उपलब्ध | 519   | YIN1381896 | निर्वाचक का नाम : आशा कंवर<br>पिता का नाम: प्रहलाद सिंह<br>गृह संख्या : 70<br>उम्र : 23 लिंग : महिला                           | फोटो उपलब्ध |
| 520 | YIN1818095       | निर्वाचक का नाम : प्रियंका कंवर<br>पिता का नाम: प्रह्लाद सिंह<br>गृह संख्या : 70<br>उम्र : 19 लिंग : महिला                                    | फोटो उपलब्ध | # 521 | YIN0456715 | निर्वाचक का नाम : शेखावत छगनकंवर<br>पति का नाम: पुरन सिंह<br>गृह संख्या : 71<br>उम्र : 64 लिंग : महिला         | फोटो उपलब्ध | # 522 | YIN0456723 | निर्वाचक का नाम : रंजीत सिंह<br>पिता का नाम: गोपाल सिंह<br>गृह संख्या : 72<br>उम्र : 64 लिंग : पुरुष                           | फोटो उपलब्ध |
| 523 | RJ/04/030/594209 | निर्वाचक का नाम : लक्ष्मी कंवर<br>पति का नाम: रणजीत सिंह<br>गृह संख्या : 72<br>उम्र : 59 लिंग : महिला   | फोटो उपलब्ध | 524   | YIN1131614 | निर्वाचक का नाम : रतन सिंह<br>पिता का नाम: रंजीत सिंह<br>गृह संख्या : 72<br>उम्र : 29 लिंग : पुरुष             | फोटो उपलब्ध | 525   | YIN1709641 | निर्वाचक का नाम : कंचन कंवर<br>पति का नाम: रतन सिंह<br>गृह संख्या : 72<br>उम्र : 26 लिंग : महिला                               | फोटो उपलब्ध |
| 526 | YIN1723683       | निर्वाचक का नाम : कंचन<br>पति का नाम: सुनील कुमार<br>गृह संख्या : 73<br>उम्र : 31 लिंग : महिला  | फोटो उपलब्ध | 527   | YIN1723709 | निर्वाचक का नाम : माया कुमारी<br>पिता का नाम: नथू सिंह<br>गृह संख्या : 73<br>उम्र : 29 लिंग : महिला            | फोटो उपलब्ध | 528   | YIN1051341 | निर्वाचक का नाम : सुमन देवी<br>पति का नाम: ताराचंद<br>गृह संख्या : 73<br>उम्र : 28 लिंग : महिला                                | फोटो उपलब्ध |
| 529 | YIN1723592       | निर्वाचक का नाम : पूजा<br>पति का नाम: जय सिंह<br>गृह संख्या : 73<br>उम्र : 22 लिंग : महिला  | फोटो उपलब्ध | 530   | YIN1723642 | निर्वाचक का नाम : उजाला<br>पति का नाम: राकेश गुर्जर<br>गृह संख्या : 73<br>उम्र : 21 लिंग : महिला               | फोटो उपलब्ध | 531   | YIN1717743 | निर्वाचक का नाम : सुरेंद्र सिंह<br>पिता का नाम: राजेंद्र सिंह<br>गृह संख्या : 75<br>उम्र : 21 लिंग : पुरुष                     | फोटो उपलब्ध |
| 532 | YIN1717800       | निर्वाचक का नाम : महेन्द्र सिंह<br>पिता का नाम: राजेंद्र सिंह<br>गृह संख्या : 75<br>उम्र : 20 लिंग : पुरुष                                    | फोटो उपलब्ध | 533   | YIN1051366 | निर्वाचक का नाम : भारती सिंह<br>पति का नाम: विक्रम सिंह शेखावत<br>गृह संख्या : 112<br>उम्र : 31 लिंग : महिला   | फोटो उपलब्ध | 534   | YIN1051358 | निर्वाचक का नाम : नरेंद्र सिंह<br>पिता का नाम: सुमेर सिंह<br>गृह संख्या : 112<br>उम्र : 31 लिंग : पुरुष                        | फोटो उपलब्ध |
| 535 | YIN1752666       | निर्वाचक का नाम : आर्यन सिंह सिंह<br>पिता का नाम: प्रह्लाद सिंग सिंह<br>गृह संख्या : केअर-ऑफ प्रह्लाद सिंग वार्ड 12<br>उम्र : 20 लिंग : पुरुष | फोटो उपलब्ध | 536   | YIN1846104 | निर्वाचक का नाम : ज़हीर खान<br>पिता का नाम: अदरिश काज़ी<br>गृह संख्या : दीनवालाडखानी<br>उम्र : 21 लिंग : पुरुष | फोटो उपलब्ध | 537   | YIN1230390 | निर्वाचक का नाम : अनवर अली<br>पिता का नाम: मोहम्मद इक़बाल<br>गृह संख्या : दीनवा लाइखानी पिन - 332303<br>उम्र : 25 लिंग : पुरुष | फोटो उपलब्ध |

|  |                  |  |                  |  |                  |
|--|------------------|--|------------------|--|------------------|
| 538<br>निर्वाचक का नाम : मिंदू कंवर<br>पिता का नाम: राजेंद्र सिंग<br>गृह संख्या : 1<br>उम्र : 20 लिंग : महिला  | YIN1718113       | 539<br>निर्वाचक का नाम : रणजीत सिंह<br>पिता का नाम: मालसिंह<br>गृह संख्या : 73<br>उम्र : 67 लिंग : पुरुष             | YIN0291906       | 540<br>निर्वाचक का नाम : रामी<br>पति का नाम: रणजीत<br>गृह संख्या : 73<br>उम्र : 62 लिंग : महिला                | RJ/04/030/594409 |
| 541<br>निर्वाचक का नाम : नल्लू<br>पिता का नाम: माल सिंह<br>गृह संख्या : 73<br>उम्र : 62 लिंग : पुरुष           | RJ/04/030/594741 | 542<br>निर्वाचक का नाम : श्रवणी<br>पति का नाम: नल्लू<br>गृह संख्या : 73<br>उम्र : 59 लिंग : महिला                    | RJ/04/030/594410 | 543<br>निर्वाचक का नाम : पैप सिंह<br>पिता का नाम: माल सिंह<br>गृह संख्या : 73<br>उम्र : 57 लिंग : पुरुष        | RJ/04/030/594654 |
| 544<br>निर्वाचक का नाम : मीरा कंवर<br>पति का नाम: पैप सिंह<br>गृह संख्या : 73<br>उम्र : 54 लिंग : महिला        | YIN0271072       | 545<br>निर्वाचक का नाम : सन्तोष<br>पति का नाम: अर्जुन सिंह<br>गृह संख्या : 73<br>उम्र : 49 लिंग : महिला              | RJ/04/030/594535 | 546<br>निर्वाचक का नाम : कमल<br>पिता का नाम: नथूसिंह<br>गृह संख्या : 73<br>उम्र : 40 लिंग : पुरुष              | YIN0291914       |
| 547<br>निर्वाचक का नाम : संगीता<br>पति का नाम: कमल<br>गृह संख्या : 73<br>उम्र : 38 लिंग : महिला                | YIN0245183       | # 548<br>निर्वाचक का नाम : भवानी सिंह शेखावत<br>पिता का नाम: रणजीत सिंह<br>गृह संख्या : 73<br>उम्र : 35 लिंग : पुरुष | YIN0472621       | 549<br>निर्वाचक का नाम : दिनेश गुर्जर<br>पिता का नाम: नल्लू सिंह<br>गृह संख्या : 73<br>उम्र : 35 लिंग : पुरुष  | YIN0635995       |
| 550<br>निर्वाचक का नाम : अन्जु<br>पति का नाम: दिनेश<br>गृह संख्या : 73<br>उम्र : 34 लिंग : महिला               | YIN0712737       | 551<br>निर्वाचक का नाम : ताराचंद<br>पिता का नाम: पैप सिंह<br>गृह संख्या : 73<br>उम्र : 33 लिंग : पुरुष               | YIN0331181       | 552<br>निर्वाचक का नाम : जय सिंह<br>पिता का नाम: रणजीत सिंह<br>गृह संख्या : 73<br>उम्र : 32 लिंग : पुरुष       | YIN0422477       |
| 553<br>निर्वाचक का नाम : बबिता कुमारी<br>पिता का नाम: पैप सिंह<br>गृह संख्या : 73<br>उम्र : 27 लिंग : महिला    | YIN1105139       | 554<br>निर्वाचक का नाम : सुनीता कंवर<br>पिता का नाम: भवानी सिंह<br>गृह संख्या : 73<br>उम्र : 27 लिंग : महिला         | YIN1131622       | 555<br>निर्वाचक का नाम : सुनील कुमार<br>पिता का नाम: पैप सिंह<br>गृह संख्या : 73<br>उम्र : 27 लिंग : पुरुष     | YIN1105121       |
| 556<br>निर्वाचक का नाम : राकेश गुर्जर<br>पिता का नाम: रणजीत सिंह<br>गृह संख्या : 073<br>उम्र : 27 लिंग : पुरुष | YIN1105113       | 557<br>निर्वाचक का नाम : कविता कुमारी<br>पिता का नाम: पैप सिंह<br>गृह संख्या : 73<br>उम्र : 26 लिंग : महिला          | YIN1131630       | 558<br>निर्वाचक का नाम : भंवर सिंह<br>पिता का नाम: फतेह सिंह<br>गृह संख्या : 75<br>उम्र : 71 लिंग : पुरुष      | RJ/04/030/594036 |
| 559<br>निर्वाचक का नाम : इंदु कंवर<br>पति का नाम: भंवर सिंह<br>गृह संख्या : 75<br>उम्र : 69 लिंग : महिला       | RJ/04/030/594331 | 560<br>निर्वाचक का नाम : राजेन्द्र सिंह<br>पिता का नाम: भंवर सिंह<br>गृह संख्या : 75<br>उम्र : 47 लिंग : पुरुष       | RJ/04/030/594426 | 561<br>निर्वाचक का नाम : अनीता कंवर<br>पति का नाम: राजेन्द्र सिंह<br>गृह संख्या : 75<br>उम्र : 43 लिंग : महिला | FDH1540343       |
| 562<br>निर्वाचक का नाम : भवानी सिंह<br>पिता का नाम: भंवर सिंह<br>गृह संख्या : 75<br>उम्र : 32 लिंग : पुरुष     | YIN0422485       | 563<br>निर्वाचक का नाम : ललीता कंवर<br>पति का नाम: भवानी सिंह<br>गृह संख्या : 75<br>उम्र : 32 लिंग : महिला           | YIN0712745       | 564<br>निर्वाचक का नाम : इंदज हुड़ा<br>पिता का नाम: बलबीर हुड़ा<br>गृह संख्या : 77<br>उम्र : 30 लिंग : पुरुष   | YIN1104140       |
| 565<br>निर्वाचक का नाम : उषा कुमारी<br>पिता का नाम: गोवर्धन सिंह<br>गृह संख्या : 77<br>उम्र : 27 लिंग : महिला  | YIN1104157       | 566<br>निर्वाचक का नाम : वंशीका<br>पिता का नाम: केशर कुमार<br>गृह संख्या : 132<br>उम्र : 22 लिंग : महिला             | YIN1462670       |  |                  |

|       |                  |  |             |       |                  |   |             |     |                  |  |             |
|-------|------------------|--|-------------|-------|------------------|---|-------------|-----|------------------|--|-------------|
| 567   | YIN1446616       | निर्वाचक का नाम : पताशी देवी<br>अन्य: माला राम<br>गृह संख्या : 77<br>उम्र : 86 लिंग : महिला            | फोटो उपलब्ध | 568   | RJ/04/030/594540 | निर्वाचक का नाम : बलवीर<br>पिता का नाम: माला राम<br>गृह संख्या : 77<br>उम्र : 57 लिंग : पुरुष           | फोटो उपलब्ध | 569 | RJ/04/030/594689 | निर्वाचक का नाम : गोरधन<br>पिता का नाम: माला राम<br>गृह संख्या : 77<br>उम्र : 54 लिंग : पुरुष            | फोटो उपलब्ध |
| 570   | FDH1185818       | निर्वाचक का नाम : कमला<br>पति का नाम: बलवीर<br>गृह संख्या : 77<br>उम्र : 54 लिंग : महिला               | फोटो उपलब्ध | 571   | FDH1185800       | निर्वाचक का नाम : विद्याधर<br>पिता का नाम: माला राम<br>गृह संख्या : 77<br>उम्र : 51 लिंग : पुरुष        | फोटो उपलब्ध | 572 | FDH1436468       | निर्वाचक का नाम : सन्तोष<br>पति का नाम: गोरधन<br>गृह संख्या : 77<br>उम्र : 49 लिंग : महिला               | फोटो उपलब्ध |
| 573   | YIN1104165       | निर्वाचक का नाम : पंकज कुमार<br>पिता का नाम: गोरधन हुडा<br>गृह संख्या : 77<br>उम्र : 29 लिंग : पुरुष   | फोटो उपलब्ध | 574   | YIN1104132       | निर्वाचक का नाम : सुनीता कुमारी<br>पिता का नाम: बलबीर सिंह<br>गृह संख्या : 77<br>उम्र : 28 लिंग : महिला | फोटो उपलब्ध | 575 | YIN1196641       | निर्वाचक का नाम : रतन कुमार<br>पिता का नाम: बलबीर हुडा<br>गृह संख्या : 77<br>उम्र : 25 लिंग : पुरुष      | फोटो उपलब्ध |
| 576   | YIN1717834       | निर्वाचक का नाम : राकेश<br>पिता का नाम: गोरधन<br>गृह संख्या : 77<br>उम्र : 22 लिंग : पुरुष             | फोटो उपलब्ध | 577   | FDH1368091       | निर्वाचक का नाम : कल्याण सिंह<br>पिता का नाम: चन्द्र सिंह<br>गृह संख्या : 78<br>उम्र : 68 लिंग : पुरुष  | फोटो उपलब्ध | 578 | YIN1638915       | निर्वाचक का नाम : विमला देवी<br>पति का नाम: कल्याण सिंह<br>गृह संख्या : 78<br>उम्र : 64 लिंग : महिला     | फोटो उपलब्ध |
| 579   | YIN1646488       | निर्वाचक का नाम : कृष्ण कुमार<br>पिता का नाम: कल्याण सिंह<br>गृह संख्या : 78<br>उम्र : 47 लिंग : पुरुष | फोटो उपलब्ध | 580   | FDH1590439       | निर्वाचक का नाम : छोटी<br>पति का नाम: कृष्णकुमार<br>गृह संख्या : 78<br>उम्र : 41 लिंग : महिला           | फोटो उपलब्ध | 581 | YIN1394345       | निर्वाचक का नाम : रक्षित हुडा<br>पिता का नाम: कृष्ण कुमार<br>गृह संख्या : 78<br>उम्र : 22 लिंग : पुरुष   | फोटो उपलब्ध |
| # 582 | YIN1872001       | निर्वाचक का नाम : झिमकोरी देवी<br>पति का नाम: देवकरण<br>गृह संख्या : 79<br>उम्र : 51 लिंग : महिला      | फोटो उपलब्ध | 583   | RJ/04/030/594505 | निर्वाचक का नाम : सुल्तान<br>पिता का नाम: कुरडाराम<br>गृह संख्या : 79<br>उम्र : 58 लिंग : पुरुष         | फोटो उपलब्ध | 584 | RJ/04/030/594236 | निर्वाचक का नाम : सुनीता<br>पति का नाम: सुलतान<br>गृह संख्या : 79<br>उम्र : 54 लिंग : महिला              | फोटो उपलब्ध |
| 585   | FDH1368109       | निर्वाचक का नाम : श्री चंद बारपाल<br>पिता का नाम: जगदीश<br>गृह संख्या : 79<br>उम्र : 41 लिंग : पुरुष   | फोटो उपलब्ध | # 586 | YIN0472639       | निर्वाचक का नाम : गोवर्धन बारपाल<br>पिता का नाम: देवकरण<br>गृह संख्या : 79<br>उम्र : 35 लिंग : पुरुष    | फोटो उपलब्ध | 587 | YIN0422493       | निर्वाचक का नाम : अनीता देवी<br>पति का नाम: श्री चन्द<br>गृह संख्या : 79<br>उम्र : 35 लिंग : महिला       | फोटो उपलब्ध |
| 588   | YIN0636027       | निर्वाचक का नाम : सुमन कुमारी<br>पिता का नाम: देवकरण<br>गृह संख्या : 79<br>उम्र : 33 लिंग : महिला      | फोटो उपलब्ध | 589   | YIN1104173       | निर्वाचक का नाम : प्रमोद कुमार<br>पिता का नाम: देव करण<br>गृह संख्या : 79<br>उम्र : 29 लिंग : पुरुष     | फोटो उपलब्ध | 590 | FDH1368117       | निर्वाचक का नाम : रामेश्वरलाल<br>पिता का नाम: किशनाराम<br>गृह संख्या : 80<br>उम्र : 74 लिंग : पुरुष      | फोटो उपलब्ध |
| 591   | RJ/04/030/594652 | निर्वाचक का नाम : शांति देवी<br>पति का नाम: रामेश्वर<br>गृह संख्या : 80<br>उम्र : 64 लिंग : महिला      | फोटो उपलब्ध | 592   | RJ/04/030/594237 | निर्वाचक का नाम : मनोहरी<br>पति का नाम: सुभाष<br>गृह संख्या : 80<br>उम्र : 47 लिंग : महिला              | फोटो उपलब्ध | 593 | RJ/04/030/594653 | निर्वाचक का नाम : महेन्द्र सिंह<br>पिता का नाम: रामेश्वरलाल<br>गृह संख्या : 80<br>उम्र : 47 लिंग : पुरुष | फोटो उपलब्ध |
| 594   | FDH1368133       | निर्वाचक का नाम : नरेन्द्र कुमार<br>पिता का नाम: रामेश्वर<br>गृह संख्या : 80<br>उम्र : 41 लिंग : पुरुष | फोटो उपलब्ध | 595   | FDH1665215       | निर्वाचक का नाम : राजबाला<br>पति का नाम: नरेन्द्र कुमार<br>गृह संख्या : 80<br>उम्र : 39 लिंग : महिला    | फोटो उपलब्ध | 596 | FDH1664689       | निर्वाचक का नाम : बबीता देवी<br>पति का नाम: नत्थमल<br>गृह संख्या : 80<br>उम्र : 39 लिंग : महिला          | फोटो उपलब्ध |

|   |                                 |   |                                 |  |                                 |
|---|---------------------------------|---|---------------------------------|--|---------------------------------|
| 597<br>निर्वाचक का नाम : भंवर लाल<br>पिता का नाम: सुभाष चंद<br>गृह संख्या : 80<br>उम्र : 33 लिंग : पुरुष      | YIN0472654<br>फोटो उपलब्ध       | 598<br>निर्वाचक का नाम : सुमन देवी<br>पति का नाम: महेन्द्र<br>गृह संख्या : 80<br>उम्र : 33 लिंग : महिला       | YIN0636035<br>फोटो उपलब्ध       | 599<br>निर्वाचक का नाम : मैनपाल<br>पिता का नाम: सुभाष चन्द्र<br>गृह संख्या : 80<br>उम्र : 27 लिंग : पुरुष        | YIN1104181<br>फोटो उपलब्ध       |
| 600<br>निर्वाचक का नाम : धर्मपाल<br>पिता का नाम: महेन्द्र सिंह<br>गृह संख्या : 80<br>उम्र : 25 लिंग : पुरुष   | YIN1196674<br>फोटो उपलब्ध       | 601<br>निर्वाचक का नाम : हरपाल<br>पिता का नाम: महेन्द्र सिंह<br>गृह संख्या : 80<br>उम्र : 22 लिंग : पुरुष     | YIN1718741<br>फोटो उपलब्ध       | 602<br>निर्वाचक का नाम : सुमन कुमारी<br>पिता का नाम: नरेंद्र कुमार<br>गृह संख्या : 80<br>उम्र : 20 लिंग : महिला  | YIN1663673<br>फोटो उपलब्ध       |
| 603<br>निर्वाचक का नाम : रंजना कुमारी<br>माता का नाम: बबिता देवी<br>गृह संख्या : 80<br>उम्र : 19 लिंग : महिला | YIN1814599<br>फोटो उपलब्ध       | 604<br>निर्वाचक का नाम : अणची देवी<br>पति का नाम: दीपाराम<br>गृह संख्या : 81<br>उम्र : 64 लिंग : महिला        | FDH1368158<br>फोटो उपलब्ध       | 605<br>निर्वाचक का नाम : श्रवण कुमार<br>पिता का नाम: मूलाराम<br>गृह संख्या : 81<br>उम्र : 53 लिंग : पुरुष        | YIN0245043<br>फोटो उपलब्ध       |
| 606<br>निर्वाचक का नाम : मुन्नी देवी<br>पति का नाम: श्रवण कुमार<br>गृह संख्या : 81<br>उम्र : 49 लिंग : महिला  | RJ/04/030/594318<br>फोटो उपलब्ध | 607<br>निर्वाचक का नाम : किशोर<br>पिता का नाम: हरलाल<br>गृह संख्या : 81<br>उम्र : 42 लिंग : पुरुष             | FDH1368141<br>फोटो उपलब्ध       | 608<br>निर्वाचक का नाम : सरोज<br>पति का नाम: किशोरकुमार<br>गृह संख्या : 81<br>उम्र : 42 लिंग : महिला             | FDH1664820<br>फोटो उपलब्ध       |
| 609<br>निर्वाचक का नाम : संदीप कुमार<br>पिता का नाम: श्रवण कुमार<br>गृह संख्या : 81<br>उम्र : 29 लिंग : पुरुष | YIN1104199<br>फोटो उपलब्ध       | 610<br>निर्वाचक का नाम : प्रवीण कुमार<br>पिता का नाम: श्रवण हुडा<br>गृह संख्या : 81<br>उम्र : 26 लिंग : पुरुष | YIN1196708<br>फोटो उपलब्ध       | 611<br>निर्वाचक का नाम : अनिल कुमार हुडा<br>पिता का नाम: श्रवण हुडा<br>गृह संख्या : 81<br>उम्र : 24 लिंग : पुरुष | YIN1301696<br>फोटो उपलब्ध       |
| 612<br>निर्वाचक का नाम : बजरंग<br>पिता का नाम: सूरजा राम<br>गृह संख्या : 83<br>उम्र : 54 लिंग : पुरुष         | RJ/04/030/594167<br>फोटो उपलब्ध | 613<br>निर्वाचक का नाम : चुकी देवी<br>पति का नाम: बजरंग<br>गृह संख्या : 83<br>उम्र : 52 लिंग : महिला          | RJ/04/030/594207<br>फोटो उपलब्ध | 614<br>निर्वाचक का नाम : विक्रम<br>पिता का नाम: बजरंग लाल<br>गृह संख्या : 83<br>उम्र : 31 लिंग : पुरुष           | YIN0712778<br>फोटो उपलब्ध       |
| 615<br>निर्वाचक का नाम : सावित्री देवी<br>पति का नाम: विक्रम<br>गृह संख्या : 83<br>उम्र : 25 लिंग : महिला     | YIN1684091<br>फोटो उपलब्ध       | 616<br>निर्वाचक का नाम : संदीप कुमार<br>पिता का नाम: बजरंग लाल<br>गृह संख्या : 83<br>उम्र : 22 लिंग : पुरुष   | YIN1684273<br>फोटो उपलब्ध       | 617<br>निर्वाचक का नाम : बालीचंद<br>पिता का नाम: कुरडाराम<br>गृह संख्या : 84<br>उम्र : 41 लिंग : पुरुष           | YIN0636043<br>फोटो उपलब्ध       |
| 618<br>निर्वाचक का नाम : सुभीता<br>पति का नाम: बालीचंद<br>गृह संख्या : 84<br>उम्र : 37 लिंग : महिला           | YIN0636050<br>फोटो उपलब्ध       | 619<br>निर्वाचक का नाम : प्रताप सिंह<br>पिता का नाम: कुरडाराम<br>गृह संख्या : 84<br>उम्र : 36 लिंग : पुरुष    | YIN0472662<br>फोटो उपलब्ध       | 620<br>निर्वाचक का नाम : प्रियंका<br>पति का नाम: प्रताप सिंह<br>गृह संख्या : 84<br>उम्र : 32 लिंग : महिला        | YIN0636068<br>फोटो उपलब्ध       |
| 621<br>निर्वाचक का नाम : नेमीचंद<br>पिता का नाम: बजरंग लाल<br>गृह संख्या : 84<br>उम्र : 30 लिंग : पुरुष       | YIN0712760<br>फोटो उपलब्ध       | 622<br>निर्वाचक का नाम : सुरेश<br>पिता का नाम: सूरजा राम<br>गृह संख्या : 85<br>उम्र : 59 लिंग : पुरुष         | RJ/04/030/594400<br>फोटो उपलब्ध | 623<br>निर्वाचक का नाम : सन्तोष<br>पति का नाम: सुरेश<br>गृह संख्या : 85<br>उम्र : 57 लिंग : महिला                | RJ/04/030/594326<br>फोटो उपलब्ध |
| 624<br>निर्वाचक का नाम : भंवर लाल<br>पिता का नाम: सुरेश कुमार<br>गृह संख्या : 85<br>उम्र : 28 लिंग : पुरुष    | YIN1104207<br>फोटो उपलब्ध       | 625<br>निर्वाचक का नाम : करिश्मा<br>पति का नाम: भंवरलाल<br>गृह संख्या : 85<br>उम्र : 25 लिंग : महिला          | YIN1301779<br>फोटो उपलब्ध       | 626<br>निर्वाचक का नाम : मोहनी<br>पति का नाम: हरदेवा राम<br>गृह संख्या : 87<br>उम्र : 74 लिंग : महिला            | RJ/04/030/594196<br>फोटो उपलब्ध |

|     |                  |  |             |     |            |  |             |     |                  |   |             |
|-----|------------------|--|-------------|-----|------------|--|-------------|-----|------------------|---|-------------|
| 627 | FDH1368166       | निर्वाचक का नाम : नौरंगलाल<br>पिता का नाम: हरदेवाराम<br>गृह संख्या : 87<br>उम्र : 59 लिंग : पुरुष          | फोटो उपलब्ध | 628 | YIN1607548 | निर्वाचक का नाम : विमला<br>पति का नाम: नौरंग लाल<br>गृह संख्या : 87<br>उम्र : 57 लिंग : महिला            | फोटो उपलब्ध | 629 | RJ/04/030/594103 | निर्वाचक का नाम : बुदधराम<br>पिता का नाम: हरदेवा राम<br>गृह संख्या : 87<br>उम्र : 54 लिंग : पुरुष     | फोटो उपलब्ध |
| 630 | FDH1368182       | निर्वाचक का नाम : संतरा<br>पति का नाम: बुद्धराम<br>गृह संख्या : 87<br>उम्र : 48 लिंग : महिला               | फोटो उपलब्ध | 631 | YIN0583625 | निर्वाचक का नाम : सुमित्रा देवी<br>पति का नाम: सुरेन्द्र<br>गृह संख्या : 87<br>उम्र : 43 लिंग : महिला    | फोटो उपलब्ध | 632 | FDH1368174       | निर्वाचक का नाम : सुरेन्द्र<br>पिता का नाम: हरदेवाराम<br>गृह संख्या : 87<br>उम्र : 42 लिंग : पुरुष    | फोटो उपलब्ध |
| 633 | YIN0401448       | निर्वाचक का नाम : विजेन्द्र<br>पिता का नाम: हरदेवाराम<br>गृह संख्या : 87<br>उम्र : 39 लिंग : पुरुष         | फोटो उपलब्ध | 634 | YIN0636076 | निर्वाचक का नाम : सुमन देवी<br>पति का नाम: विजेन्द्र<br>गृह संख्या : 87<br>उम्र : 33 लिंग : महिला        | फोटो उपलब्ध | 635 | YIN0712794       | निर्वाचक का नाम : बृजलाल<br>पिता का नाम: नौरंग लाल<br>गृह संख्या : 87<br>उम्र : 32 लिंग : पुरुष       | फोटो उपलब्ध |
| 636 | YIN1718584       | निर्वाचक का नाम : सरिता कुमारी<br>पिता का नाम: बुध राम<br>गृह संख्या : 87<br>उम्र : 27 लिंग : महिला        | फोटो उपलब्ध | 637 | YIN1718626 | निर्वाचक का नाम : धर्मैंद्र कुमार<br>पिता का नाम: बुद्ध राम<br>गृह संख्या : 87<br>उम्र : 21 लिंग : पुरुष | फोटो उपलब्ध | 638 | YIN1764745       | निर्वाचक का नाम : अंकित कुमार<br>पिता का नाम: सुरेन्द्र<br>गृह संख्या : 87<br>उम्र : 20 लिंग : पुरुष  | फोटो उपलब्ध |
| 639 | RJ/04/030/594406 | निर्वाचक का नाम : बजरंग लाल<br>पिता का नाम: कुरडा राम<br>गृह संख्या : 89<br>उम्र : 67 लिंग : पुरुष         | फोटो उपलब्ध | 640 | YIN0245233 | निर्वाचक का नाम : सीता<br>पति का नाम: बजरंग लाल<br>गृह संख्या : 89<br>उम्र : 62 लिंग : महिला             | फोटो उपलब्ध | 641 | RJ/04/030/594581 | निर्वाचक का नाम : सुरेन्द्र<br>पिता का नाम: बजरंग लाल<br>गृह संख्या : 89<br>उम्र : 47 लिंग : पुरुष    | फोटो उपलब्ध |
| 642 | FDH1368208       | निर्वाचक का नाम : मुकेश<br>पिता का नाम: बजरंगलाल<br>गृह संख्या : 89<br>उम्र : 43 लिंग : पुरुष              | फोटो उपलब्ध | 643 | YIN0245241 | निर्वाचक का नाम : सुमन<br>पति का नाम: मुकेश<br>गृह संख्या : 89<br>उम्र : 41 लिंग : महिला                 | फोटो उपलब्ध | 644 | YIN1764703       | निर्वाचक का नाम : मोनू कुमार<br>पिता का नाम: सुरेन्द्र<br>गृह संख्या : 89<br>उम्र : 20 लिंग : पुरुष   | फोटो उपलब्ध |
| 645 | RJ/04/030/594688 | निर्वाचक का नाम : मुला राम<br>पिता का नाम: किशना राम<br>गृह संख्या : 90<br>उम्र : 74 लिंग : पुरुष          | फोटो उपलब्ध | 646 | FDH1368216 | निर्वाचक का नाम : शारदा<br>पति का नाम: रामनिवास<br>गृह संख्या : 90<br>उम्र : 49 लिंग : महिला             | फोटो उपलब्ध | 647 | RJ/04/030/594258 | निर्वाचक का नाम : राजेश कुमार<br>पिता का नाम: मूला राम<br>गृह संख्या : 90<br>उम्र : 47 लिंग : पुरुष   | फोटो उपलब्ध |
| 648 | FDH1368224       | निर्वाचक का नाम : प्रताप सिंह<br>पिता का नाम: मूलाराम<br>गृह संख्या : 90<br>उम्र : 45 लिंग : पुरुष         | फोटो उपलब्ध | 649 | FDH1436476 | निर्वाचक का नाम : मंजू देवी<br>पति का नाम: राजेश कुमार<br>गृह संख्या : 90<br>उम्र : 42 लिंग : महिला      | फोटो उपलब्ध | 650 | FDH1368232       | निर्वाचक का नाम : भागोती<br>पति का नाम: प्रताप सिंह<br>गृह संख्या : 90<br>उम्र : 41 लिंग : महिला      | फोटो उपलब्ध |
| 651 | YIN0636084       | निर्वाचक का नाम : परतुराम<br>पिता का नाम: मूलाराम<br>गृह संख्या : 90<br>उम्र : 37 लिंग : महिला             | फोटो उपलब्ध | 652 | YIN1104215 | निर्वाचक का नाम : सुमन देवी<br>पति का नाम: परतू राम<br>गृह संख्या : 090<br>उम्र : 32 लिंग : महिला        | फोटो उपलब्ध | 653 | YIN1196732       | निर्वाचक का नाम : मनोज कुमार<br>पिता का नाम: राजेश कुमार<br>गृह संख्या : 90<br>उम्र : 25 लिंग : पुरुष | फोटो उपलब्ध |
| 654 | YIN1463421       | निर्वाचक का नाम : प्रियंका कुमारी<br>पिता का नाम: राजेश कुमार<br>गृह संख्या : 90<br>उम्र : 21 लिंग : महिला | फोटो उपलब्ध | 655 | YIN1698786 | निर्वाचक का नाम : अनिता<br>पिता का नाम: प्रताप सिंह<br>गृह संख्या : 90<br>उम्र : 20 लिंग : महिला         | फोटो उपलब्ध | 656 | YIN1800473       | निर्वाचक का नाम : ममता कुमारी<br>पिता का नाम: प्रताप<br>गृह संख्या : 90<br>उम्र : 20 लिंग : महिला     | फोटो उपलब्ध |

|     |                  |  |     |                  |   |     |                  |  |
|-----|------------------|--|-----|------------------|---|-----|------------------|--|
| 657 | FDH1467349       | निर्वाचक का नाम : नागरमल<br>पिता का नाम: झाबरमल<br>गृह संख्या : 91<br>उम्र : 42 लिंग : पुरुष         | 658 | YIN0636092       | निर्वाचक का नाम : कविता देवी<br>पिता का नाम: नागरमल<br>गृह संख्या : 91<br>उम्र : 41 लिंग : महिला    | 659 | YIN1103811       | निर्वाचक का नाम : राकेश कुमार<br>पिता का नाम: झाबर मल<br>गृह संख्या : 91<br>उम्र : 26 लिंग : पुरुष     |
| 660 | RJ/04/030/594553 | निर्वाचक का नाम : केदार मल<br>पिता का नाम: बीरूराम<br>गृह संख्या : 92<br>उम्र : 67 लिंग : पुरुष      | 661 | FDH1540053       | निर्वाचक का नाम : सिकंदर<br>पिता का नाम: केदार मल<br>गृह संख्या : 92<br>उम्र : 47 लिंग : पुरुष      | 662 | FDH1368240       | निर्वाचक का नाम : विजेन्द्र कुमार<br>पिता का नाम: केदारमल<br>गृह संख्या : 92<br>उम्र : 41 लिंग : पुरुष |
| 663 | YIN1051382       | निर्वाचक का नाम : किरण देवी<br>पति का नाम: सिकंदर<br>गृह संख्या : 92<br>उम्र : 36 लिंग : महिला       | 664 | YIN0636100       | निर्वाचक का नाम : सुखराम<br>पिता का नाम: केदारमल<br>गृह संख्या : 92<br>उम्र : 32 लिंग : पुरुष       | 665 | RJ/04/030/594552 | निर्वाचक का नाम : गीदा राम<br>पिता का नाम: बीरूराम<br>गृह संख्या : 93<br>उम्र : 74 लिंग : पुरुष        |
| 666 | YIN0349928       | निर्वाचक का नाम : सोनी देवी<br>पति का नाम: गीदाराम<br>गृह संख्या : 93<br>उम्र : 69 लिंग : महिला      | 667 | FDH1368265       | निर्वाचक का नाम : विद्या देवी<br>पति का नाम: ताराचन्द<br>गृह संख्या : 93<br>उम्र : 53 लिंग : महिला  | 668 | RJ/04/030/594166 | निर्वाचक का नाम : रणजीत<br>पिता का नाम: गीदा राम<br>गृह संख्या : 93<br>उम्र : 49 लिंग : पुरुष          |
| 669 | FDH1368257       | निर्वाचक का नाम : ताराचन्द<br>पिता का नाम: गीदाराम<br>गृह संख्या : 93<br>उम्र : 47 लिंग : पुरुष      | 670 | YIN0245308       | निर्वाचक का नाम : सावित्री<br>पति का नाम: रणजीत<br>गृह संख्या : 93<br>उम्र : 45 लिंग : महिला        | 671 | YIN0045609       | निर्वाचक का नाम : सुरेश<br>पिता का नाम: गीदाराम<br>गृह संख्या : 93<br>उम्र : 41 लिंग : पुरुष           |
| 672 | YIN1104223       | निर्वाचक का नाम : पवन कुमार<br>पिता का नाम: गिदा राम<br>गृह संख्या : 93<br>उम्र : 32 लिंग : पुरुष    | 673 | YIN0842963       | निर्वाचक का नाम : बलराम<br>पिता का नाम: गिदाराम<br>गृह संख्या : 93<br>उम्र : 29 लिंग : पुरुष        | 674 | YIN1105147       | निर्वाचक का नाम : जगदीश कुमार<br>पिता का नाम: रणजीत सिंह<br>गृह संख्या : 93<br>उम्र : 27 लिंग : पुरुष  |
| 675 | YIN1196799       | निर्वाचक का नाम : मनोज कुमार<br>पिता का नाम: रणजीत सिंह<br>गृह संख्या : 93<br>उम्र : 25 लिंग : पुरुष | 676 | YIN1463785       | निर्वाचक का नाम : रिकू कुमारी<br>पिता का नाम: तारा चंद<br>गृह संख्या : 93<br>उम्र : 22 लिंग : महिला | 677 | YIN1533009       | निर्वाचक का नाम : अनिल कुमार<br>पिता का नाम: तारा चंद<br>गृह संख्या : 93<br>उम्र : 21 लिंग : पुरुष     |
| 678 | YIN1815299       | निर्वाचक का नाम : विकास कुमार<br>पिता का नाम: ताराचंद<br>गृह संख्या : 93<br>उम्र : 19 लिंग : पुरुष   | 679 | RJ/04/030/594199 | निर्वाचक का नाम : भुरी देवी<br>पति का नाम: दुर्गाराम<br>गृह संख्या : 94<br>उम्र : 79 लिंग : महिला   | 680 | YIN0401455       | निर्वाचक का नाम : हरीराम<br>पिता का नाम: दुर्गाराम<br>गृह संख्या : 94<br>उम्र : 53 लिंग : पुरुष        |
| 681 | RJ/04/030/594590 | निर्वाचक का नाम : मंजु देवी<br>पति का नाम: हरी राम<br>गृह संख्या : 94<br>उम्र : 49 लिंग : महिला      | 682 | FDH1368273       | निर्वाचक का नाम : भंवरलाल<br>पिता का नाम: दुर्गाराम<br>गृह संख्या : 94<br>उम्र : 48 लिंग : पुरुष    | 683 | FDH1540178       | निर्वाचक का नाम : समेल<br>पिता का नाम: दुर्गाराम<br>गृह संख्या : 94<br>उम्र : 46 लिंग : पुरुष          |
| 684 | FDH1368281       | निर्वाचक का नाम : संतरा देवी<br>पति का नाम: भंवरलाल<br>गृह संख्या : 94<br>उम्र : 44 लिंग : महिला     | 685 | YIN0245134       | निर्वाचक का नाम : बसन्ती देवी<br>पति का नाम: समेल<br>गृह संख्या : 94<br>उम्र : 41 लिंग : महिला      | 686 | YIN1051390       | निर्वाचक का नाम : विनोद देवी<br>पति का नाम: चन्द्रमान<br>गृह संख्या : 94<br>उम्र : 35 लिंग : महिला     |

|     |                  |  |     |                  |   |     |                  |   |
|-----|------------------|--|-----|------------------|---|-----|------------------|---|
| 687 | YIN1105204       | निर्वाचक का नाम : रमेश कुमार<br>पिता का नाम: दुर्गा राम<br>गृह संख्या : 94<br>उम्र : 27 लिंग : पुरुष     | 688 | RJ/04/030/594248 | निर्वाचक का नाम : मोहनी<br>पति का नाम: बेगा राम<br>गृह संख्या : 95<br>उम्र : 72 लिंग : महिला            | 689 | FDH1368299       | निर्वाचक का नाम : दानाराम<br>पिता का नाम: गीदाराम<br>गृह संख्या : 95<br>उम्र : 41 लिंग : पुरुष              |
| 690 | YIN0636118       | निर्वाचक का नाम : सतपाल<br>पिता का नाम: बेगाराम<br>गृह संख्या : 95<br>उम्र : 35 लिंग : पुरुष             | 691 | YIN0712802       | निर्वाचक का नाम : मोनिका<br>पति का नाम: सतपाल<br>गृह संख्या : 95<br>उम्र : 31 लिंग : महिला              | 692 | YIN1808591       | निर्वाचक का नाम : प्रिया कुमारी<br>पति का नाम: दाना राम<br>गृह संख्या : 95<br>उम्र : 24 लिंग : महिला        |
| 693 | RJ/04/030/594028 | निर्वाचक का नाम : मंगोज<br>पिता का नाम: भगवाना राम<br>गृह संख्या : 96<br>उम्र : 57 लिंग : पुरुष          | 694 | RJ/04/030/594157 | निर्वाचक का नाम : कौशल्या<br>पति का नाम: मंगोज<br>गृह संख्या : 96<br>उम्र : 53 लिंग : महिला             | 695 | FDH1368307       | निर्वाचक का नाम : राजेन्द्र<br>पिता का नाम: भगवाना राम<br>गृह संख्या : 96<br>उम्र : 47 लिंग : पुरुष         |
| 696 | FDH1368315       | निर्वाचक का नाम : माया<br>पति का नाम: राजेन्द्र<br>गृह संख्या : 96<br>उम्र : 42 लिंग : महिला             | 697 | YIN0636126       | निर्वाचक का नाम : राकेश कुमार<br>पिता का नाम: मंगोजा राम<br>गृह संख्या : 96<br>उम्र : 31 लिंग : पुरुष   | 698 | YIN1463926       | निर्वाचक का नाम : कविता<br>पति का नाम: राकेश कुमार<br>गृह संख्या : 96<br>उम्र : 27 लिंग : महिला             |
| 699 | YIN1462431       | निर्वाचक का नाम : सरिता कुमारी<br>माता का नाम: कौशल्या देवी<br>गृह संख्या : 96<br>उम्र : 26 लिंग : महिला | 700 | YIN1463918       | निर्वाचक का नाम : सुमन कुमारी<br>माता का नाम: कौशल्या देवी<br>गृह संख्या : 96<br>उम्र : 23 लिंग : महिला | 701 | YIN1725407       | निर्वाचक का नाम : कल्पना कुमारी<br>पिता का नाम: राजेंद्र कुमार<br>गृह संख्या : 96<br>उम्र : 22 लिंग : महिला |
| 702 | YIN1463900       | निर्वाचक का नाम : दिनेश कुमार<br>माता का नाम: कौशल्या देवी<br>गृह संख्या : 96<br>उम्र : 21 लिंग : पुरुष  | 703 | RJ/04/030/594156 | निर्वाचक का नाम : गीता<br>पति का नाम: जुगल किशोर<br>गृह संख्या : 99<br>उम्र : 59 लिंग : महिला           | 704 | RJ/04/030/594180 | निर्वाचक का नाम : शारदा<br>पति का नाम: मनी राम<br>गृह संख्या : 99<br>उम्र : 57 लिंग : महिला                 |
| 705 | FDH1540061       | निर्वाचक का नाम : राम कुमार<br>पिता का नाम: माधा राम<br>गृह संख्या : 99<br>उम्र : 54 लिंग : पुरुष        | 706 | FDH1368323       | निर्वाचक का नाम : सन्तरा देवी<br>पति का नाम: गोपाल<br>गृह संख्या : 99<br>उम्र : 51 लिंग : महिला         | 707 | FDH1590504       | निर्वाचक का नाम : रामदेव बारपाल<br>पिता का नाम: जुगल किशोर<br>गृह संख्या : 99<br>उम्र : 42 लिंग : पुरुष     |
| 708 | YIN0384701       | निर्वाचक का नाम : महिपाल<br>पिता का नाम: जुगलकिशोर<br>गृह संख्या : 99<br>उम्र : 40 लिंग : पुरुष          | 709 | YIN1106566       | निर्वाचक का नाम : पिकु राम<br>पिता का नाम: जुगल किशोर<br>गृह संख्या : 99<br>उम्र : 38 लिंग : पुरुष      | 710 | YIN0636134       | निर्वाचक का नाम : बबीता देवी<br>पति का नाम: पीकुराम<br>गृह संख्या : 99<br>उम्र : 35 लिंग : महिला            |
| 711 | YIN0636142       | निर्वाचक का नाम : कन्हैयालाल<br>पिता का नाम: रामकुमार<br>गृह संख्या : 99<br>उम्र : 35 लिंग : पुरुष       | 712 | YIN0636159       | निर्वाचक का नाम : सुरेन्द्र सिंह<br>पिता का नाम: गोपाल राम<br>गृह संख्या : 99<br>उम्र : 35 लिंग : पुरुष | 713 | YIN0636167       | निर्वाचक का नाम : संजू देवी<br>पति का नाम: रामदेव<br>गृह संख्या : 99<br>उम्र : 34 लिंग : महिला              |
| 714 | YIN0842971       | निर्वाचक का नाम : अमर चन्द<br>पिता का नाम: गोपाल राम<br>गृह संख्या : 99<br>उम्र : 30 लिंग : पुरुष        | 715 | YIN1230416       | निर्वाचक का नाम : नैना देवी<br>पति का नाम: सुरेंद्र कुमार<br>गृह संख्या : 99<br>उम्र : 30 लिंग : महिला  | 716 | YIN1104231       | निर्वाचक का नाम : सुमन कुमारी<br>पति का नाम: कन्हैया लाल<br>गृह संख्या : 99<br>उम्र : 29 लिंग : महिला       |

|     |                  |  |             |     |            |   |             |     |                  |  |             |
|-----|------------------|--|-------------|-----|------------|---|-------------|-----|------------------|--|-------------|
| 717 | YIN1051408       | निर्वाचक का नाम : कैलाश कुमार<br>पिता का नाम: गोपाल<br>गृह संख्या : 99<br>उम्र : 28 लिंग : पुरुष       | फोटो उपलब्ध | 718 | YIN1684265 | निर्वाचक का नाम : पूजा<br>पति का नाम: महिपाल<br>गृह संख्या : 99<br>उम्र : 26 लिंग : महिला                 | फोटो उपलब्ध | 719 | YIN1684257       | निर्वाचक का नाम : रमेश कुमार<br>पिता का नाम: मनी राम<br>गृह संख्या : 99<br>उम्र : 22 लिंग : पुरुष        | फोटो उपलब्ध |
| 720 | YIN1726934       | निर्वाचक का नाम : कमलेश<br>पिता का नाम: राम कुमार<br>गृह संख्या : 99<br>उम्र : 20 लिंग : पुरुष         | फोटो उपलब्ध | 721 | FDH1185834 | निर्वाचक का नाम : कुशल सिंह<br>पिता का नाम: हेमा राम<br>गृह संख्या : 100<br>उम्र : 59 लिंग : पुरुष        | फोटो उपलब्ध | 722 | RJ/04/030/594539 | निर्वाचक का नाम : तारामणी<br>पति का नाम: कुशल सिंह<br>गृह संख्या : 100<br>उम्र : 57 लिंग : महिला         | फोटो उपलब्ध |
| 723 | FDH1368331       | निर्वाचक का नाम : विमला<br>पति का नाम: रामकुमार<br>गृह संख्या : 100<br>उम्र : 49 लिंग : महिला          | फोटो उपलब्ध | 724 | YIN0636183 | निर्वाचक का नाम : विजेश कुमार<br>पिता का नाम: कुशल सिंह<br>गृह संख्या : 100<br>उम्र : 38 लिंग : पुरुष     | फोटो उपलब्ध | 725 | YIN0636191       | निर्वाचक का नाम : राकेश देवी<br>पति का नाम: विजेश कुमार<br>गृह संख्या : 100<br>उम्र : 33 लिंग : महिला    | फोटो उपलब्ध |
| 726 | YIN0636217       | निर्वाचक का नाम : कौशल्या देवी<br>पति का नाम: कपिल कुमार<br>गृह संख्या : 100<br>उम्र : 33 लिंग : महिला | फोटो उपलब्ध | 727 | YIN0636209 | निर्वाचक का नाम : कपिल कुमार<br>पिता का नाम: कुशल सिंह<br>गृह संख्या : 100<br>उम्र : 32 लिंग : पुरुष      | फोटो उपलब्ध | 728 | FDH1467265       | निर्वाचक का नाम : बनवारी लाल<br>पिता का नाम: भोजा राम<br>गृह संख्या : 101<br>उम्र : 60 लिंग : पुरुष      | फोटो उपलब्ध |
| 729 | RJ/04/030/594285 | निर्वाचक का नाम : भागोती<br>पति का नाम: बनवारी<br>गृह संख्या : 101<br>उम्र : 54 लिंग : महिला           | फोटो उपलब्ध | 730 | YIN1104256 | निर्वाचक का नाम : शर्मिला देवी<br>पति का नाम: रविन्द्र सिंह<br>गृह संख्या : 101<br>उम्र : 35 लिंग : महिला | फोटो उपलब्ध | 731 | YIN0271064       | निर्वाचक का नाम : रविन्द्र सिंह<br>पिता का नाम: बनवारी लाल<br>गृह संख्या : 101<br>उम्र : 35 लिंग : पुरुष | फोटो उपलब्ध |
| 732 | YIN1104249       | निर्वाचक का नाम : रचना कुमारी<br>पिता का नाम: बनवारी लाल<br>गृह संख्या : 101<br>उम्र : 30 लिंग : महिला | फोटो उपलब्ध | 733 | YIN0422501 | निर्वाचक का नाम : चन्द्र भान<br>पिता का नाम: दुर्गा राम<br>गृह संख्या : 132<br>उम्र : 35 लिंग : पुरुष     | फोटो उपलब्ध |     |                  |  |             |

|     |                  |   |             |     |                  |  |             |     |                  |   |             |
|-----|------------------|---|-------------|-----|------------------|--|-------------|-----|------------------|---|-------------|
| 734 | YIN0188300       | निर्वाचक का नाम : विकास कुमार<br>पिता का नाम: हरीराम<br>गृह संख्या : 12६<br>उम्र : 35 लिंग : पुरुष          | फोटो उपलब्ध | 735 | YIN1051416       | निर्वाचक का नाम : वंदना<br>पिता का नाम: सुलतान सिंह<br>गृह संख्या : 79<br>उम्र : 27 लिंग : महिला       | फोटो उपलब्ध | 736 | YIN0244772       | निर्वाचक का नाम : सुमेर सिंह<br>पिता का नाम: गोमाराम<br>गृह संख्या : 102<br>उम्र : 71 लिंग : पुरुष            | फोटो उपलब्ध |
| 737 | RJ/04/030/594184 | निर्वाचक का नाम : विमला<br>पति का नाम: सुमेर सिंह<br>गृह संख्या : 102<br>उम्र : 54 लिंग : महिला             | फोटो उपलब्ध | 738 | YIN0244723       | निर्वाचक का नाम : नरेन्द्रसिंह<br>पिता का नाम: सुमेरसिंह<br>गृह संख्या : 102<br>उम्र : 42 लिंग : पुरुष | फोटो उपलब्ध | 739 | YIN0244764       | निर्वाचक का नाम : मुकेश देवी<br>पति का नाम: नरेन्द्र<br>गृह संख्या : 102<br>उम्र : 38 लिंग : महिला            | फोटो उपलब्ध |
| 740 | FDH1664457       | निर्वाचक का नाम : सुनिल कुमार<br>पिता का नाम: सुमेरसिंह<br>गृह संख्या : 102<br>उम्र : 37 लिंग : पुरुष       | फोटो उपलब्ध | 741 | YIN0583633       | निर्वाचक का नाम : सुशिला देवी<br>पति का नाम: सुनिल कुमार<br>गृह संख्या : 102<br>उम्र : 36 लिंग : महिला | फोटो उपलब्ध | 742 | YIN1375518       | निर्वाचक का नाम : भगवानी<br>पति का नाम: गाडू राम<br>गृह संख्या : 103<br>उम्र : 96 लिंग : महिला                | फोटो उपलब्ध |
| 743 | RJ/04/030/594435 | निर्वाचक का नाम : मोहनी<br>पति का नाम: दोला राम<br>गृह संख्या : 103<br>उम्र : 59 लिंग : महिला               | फोटो उपलब्ध | 744 | RJ/04/030/594006 | निर्वाचक का नाम : दोला राम<br>पिता का नाम: गाडू राम<br>गृह संख्या : 103<br>उम्र : 58 लिंग : पुरुष      | फोटो उपलब्ध | 745 | YIN1682889       | निर्वाचक का नाम : राजेन्द्र कुमार<br>पिता का नाम: गाडू राम<br>गृह संख्या : 103<br>उम्र : 51 लिंग : पुरुष      | फोटो उपलब्ध |
| 746 | YIN0712810       | निर्वाचक का नाम : बजरंग सिंह<br>पिता का नाम: गाडू राम<br>गृह संख्या : 103<br>उम्र : 50 लिंग : पुरुष         | फोटो उपलब्ध | 747 | RJ/04/030/594093 | निर्वाचक का नाम : नेमी चन्द<br>पिता का नाम: गाडू राम<br>गृह संख्या : 103<br>उम्र : 47 लिंग : पुरुष     | फोटो उपलब्ध | 748 | YIN1375591       | निर्वाचक का नाम : सुमन देवी देवी<br>पति का नाम: बजरंग सिंग सिंग<br>गृह संख्या : 103<br>उम्र : 47 लिंग : महिला | फोटो उपलब्ध |
| 749 | FDH1664630       | निर्वाचक का नाम : रिकु देवी<br>पति का नाम: नेमी चन्द<br>गृह संख्या : 103<br>उम्र : 43 लिंग : महिला          | फोटो उपलब्ध | 750 | YIN0349936       | निर्वाचक का नाम : अनीता<br>पति का नाम: राजेन्द्र<br>गृह संख्या : 103<br>उम्र : 43 लिंग : महिला         | फोटो उपलब्ध | 751 | YIN0349944       | निर्वाचक का नाम : मनोज<br>पिता का नाम: गाडू राम<br>गृह संख्या : 103<br>उम्र : 41 लिंग : पुरुष                 | फोटो उपलब्ध |
| 752 | FDH1664648       | निर्वाचक का नाम : मीनू देवी<br>पति का नाम: मनोज कुमार<br>गृह संख्या : 103<br>उम्र : 38 लिंग : महिला         | फोटो उपलब्ध | 753 | YIN0245001       | निर्वाचक का नाम : नरेन्द्र सिंह<br>पिता का नाम: दोलतराम<br>गृह संख्या : 103<br>उम्र : 38 लिंग : पुरुष  | फोटो उपलब्ध | 754 | YIN1051424       | निर्वाचक का नाम : बबीता देवी<br>पति का नाम: नरेन्द्र सिंह<br>गृह संख्या : 103<br>उम्र : 33 लिंग : महिला       | फोटो उपलब्ध |
| 755 | YIN0978742       | निर्वाचक का नाम : योगेश कुमार<br>पिता का नाम: बजरंग सिंह<br>गृह संख्या : 103<br>उम्र : 28 लिंग : पुरुष      | फोटो उपलब्ध | 756 | YIN1301795       | निर्वाचक का नाम : सरिता चौधरी<br>पति का नाम: योगेश कुमार<br>गृह संख्या : 103<br>उम्र : 28 लिंग : महिला | फोटो उपलब्ध | 757 | YIN1131648       | निर्वाचक का नाम : प्रियंका<br>पिता का नाम: बजरंग लाल<br>गृह संख्या : 103<br>उम्र : 26 लिंग : महिला            | फोटो उपलब्ध |
| 758 | YIN1671189       | निर्वाचक का नाम : अजयंत कुमार<br>पिता का नाम: राजेन्द्र कुमार<br>गृह संख्या : 103<br>उम्र : 22 लिंग : पुरुष | फोटो उपलब्ध | 759 | RJ/04/030/594447 | निर्वाचक का नाम : सीता देवी<br>पति का नाम: तेज पाल<br>गृह संख्या : 104<br>उम्र : 61 लिंग : महिला       | फोटो उपलब्ध | 760 | RJ/04/030/594335 | निर्वाचक का नाम : विमला देवी<br>पति का नाम: राम स्वरूप<br>गृह संख्या : 104<br>उम्र : 58 लिंग : महिला          | फोटो उपलब्ध |
| 761 | YIN0712836       | निर्वाचक का नाम : जितेन्द्र<br>पिता का नाम: रामस्वरूप<br>गृह संख्या : 104<br>उम्र : 37 लिंग : पुरुष         | फोटो उपलब्ध | 762 | YIN0712828       | निर्वाचक का नाम : चंदा<br>पति का नाम: जितेन्द्र<br>गृह संख्या : 104<br>उम्र : 36 लिंग : महिला          | फोटो उपलब्ध | 763 | YIN0472688       | निर्वाचक का नाम : सुनिल कुमार<br>पिता का नाम: तेजपाल<br>गृह संख्या : 104<br>उम्र : 35 लिंग : पुरुष            | फोटो उपलब्ध |

|     |                  |   |     |            |  |     |            |   |
|-----|------------------|---|-----|------------|--|-----|------------|---|
| 764 | YIN0472670       | निर्वाचक का नाम : संतरा देवी<br>पति का नाम: सुनिल कुमार<br>गृह संख्या : 104<br>उम्र : 33 लिंग : महिला   | 765 | FDH1665090 | निर्वाचक का नाम : मूलीकंवर<br>पति का नाम: भागीरथ सिंह<br>गृह संख्या : 105<br>उम्र : 57 लिंग : महिला      | 766 | FDH1185842 | निर्वाचक का नाम : समुदर सिंह<br>पिता का नाम: बो सिंह<br>गृह संख्या : 106<br>उम्र : 79 लिंग : पुरुष      |
| 767 | FDH1368356       | निर्वाचक का नाम : उच्छव कँवर<br>पति का नाम: समुदर सिंह<br>गृह संख्या : 106<br>उम्र : 77 लिंग : महिला    | 768 | YIN0271080 | निर्वाचक का नाम : शेर सिंह<br>पिता का नाम: समुद्र सिंह<br>गृह संख्या : 106<br>उम्र : 42 लिंग : पुरुष     | 769 | YIN0291930 | निर्वाचक का नाम : परमोद कंवर<br>पति का नाम: शेर सिंह<br>गृह संख्या : 106<br>उम्र : 40 लिंग : महिला      |
| 770 | RJ/04/030/594547 | निर्वाचक का नाम : छगन कँवर<br>पति का नाम: चतर सिंह<br>गृह संख्या : 107<br>उम्र : 84 लिंग : महिला        | 771 | FDH1368364 | निर्वाचक का नाम : भीम सिंह<br>पिता का नाम: चतर सिंह<br>गृह संख्या : 107<br>उम्र : 64 लिंग : पुरुष        | 772 | FDH1185875 | निर्वाचक का नाम : भोम सिंह<br>पिता का नाम: चतर सिंह<br>गृह संख्या : 107<br>उम्र : 51 लिंग : पुरुष       |
| 773 | FDH1665207       | निर्वाचक का नाम : सुप्यार कँवर<br>पति का नाम: भोम सिंह<br>गृह संख्या : 107<br>उम्र : 47 लिंग : महिला    | 774 | YIN0384719 | निर्वाचक का नाम : मोहनसिंह<br>पिता का नाम: चतरसिंह<br>गृह संख्या : 107<br>उम्र : 44 लिंग : पुरुष         | 775 | FDH1665199 | निर्वाचक का नाम : ओमकंवर<br>पति का नाम: मोहन सिंह<br>गृह संख्या : 107<br>उम्र : 43 लिंग : महिला         |
| 776 | YIN1068543       | निर्वाचक का नाम : जय सिंह<br>पिता का नाम: भीम सिंह<br>गृह संख्या : 107<br>उम्र : 26 लिंग : पुरुष        | 777 | YIN1684224 | निर्वाचक का नाम : नीतू कंवर<br>पिता का नाम: भीम सिंह<br>गृह संख्या : 107<br>उम्र : 25 लिंग : महिला       | 778 | YIN1548312 | निर्वाचक का नाम : लोकेन्द्र सिंह<br>पिता का नाम: भोम सिंह<br>गृह संख्या : 107<br>उम्र : 22 लिंग : पुरुष |
| 779 | YIN1589639       | निर्वाचक का नाम : अजय सिंह<br>पिता का नाम: भीम सिंह<br>गृह संख्या : 107<br>उम्र : 20 लिंग : पुरुष       | 780 | YIN1695048 | निर्वाचक का नाम : निकिता कंवर<br>पिता का नाम: भोम सिंह<br>गृह संख्या : 107<br>उम्र : 20 लिंग : महिला     | 781 | FDH1185883 | निर्वाचक का नाम : छगन सिंह<br>पिता का नाम: बो सिंह<br>गृह संख्या : 108<br>उम्र : 74 लिंग : पुरुष        |
| 782 | FDH1368380       | निर्वाचक का नाम : नरेन्द्र सिंह<br>पिता का नाम: छगन सिंह<br>गृह संख्या : 108<br>उम्र : 42 लिंग : पुरुष  | 783 | YIN0472696 | निर्वाचक का नाम : विरेन्द्र सिंह<br>पिता का नाम: छगन सिंह<br>गृह संख्या : 108<br>उम्र : 37 लिंग : पुरुष  | 784 | YIN0472704 | निर्वाचक का नाम : विनोद कंवर<br>पति का नाम: नरेन्द्र सिंह<br>गृह संख्या : 108<br>उम्र : 34 लिंग : महिला |
| 785 | YIN0472712       | निर्वाचक का नाम : सायर कंवर<br>पति का नाम: विरेन्द्र सिंह<br>गृह संख्या : 108<br>उम्र : 32 लिंग : महिला | 786 | YIN0349951 | निर्वाचक का नाम : कुशल कोर<br>पति का नाम: नत्थु सिंह<br>गृह संख्या : 109<br>उम्र : 77 लिंग : महिला       | 787 | FDH1368398 | निर्वाचक का नाम : राजु सिंह<br>पिता का नाम: नत्थु सिंह<br>गृह संख्या : 109<br>उम्र : 50 लिंग : पुरुष    |
| 788 | FDH1368406       | निर्वाचक का नाम : सुनील कँवर<br>पति का नाम: राजु सिंह<br>गृह संख्या : 109<br>उम्र : 49 लिंग : महिला     | 789 | FDH1185917 | निर्वाचक का नाम : रामावतार सिंह<br>पिता का नाम: नत्थु सिंह<br>गृह संख्या : 109<br>उम्र : 49 लिंग : पुरुष | 790 | FDH1665132 | निर्वाचक का नाम : विमला कंवर<br>पति का नाम: रामोतार सिंह<br>गृह संख्या : 109<br>उम्र : 42 लिंग : महिला  |
| 791 | YIN0349969       | निर्वाचक का नाम : बबलू सिंह<br>पिता का नाम: नत्थु सिंह<br>गृह संख्या : 109<br>उम्र : 40 लिंग : पुरुष    | 792 | YIN0349977 | निर्वाचक का नाम : सन्तोष कंवर<br>पति का नाम: बबलू सिंह<br>गृह संख्या : 109<br>उम्र : 40 लिंग : महिला     | 793 | YIN1051432 | निर्वाचक का नाम : रविन्द्र सिंह<br>पिता का नाम: राजु सिंह<br>गृह संख्या : 109<br>उम्र : 27 लिंग : पुरुष |

|  |                                 |  |                                 |   |                                 |
|--|---------------------------------|--|---------------------------------|---|---------------------------------|
| 794<br>निर्वाचक का नाम : योगेंद्र सिंह<br>पिता का नाम: राजू सिंह<br>गृह संख्या : 109<br>उम्र : 23 लिंग : पुरुष   | YIN1548536<br>फोटो उपलब्ध       | 795<br>निर्वाचक का नाम : मुमल कंवर<br>पिता का नाम: रामावतार सिंह<br>गृह संख्या : 109<br>उम्र : 23 लिंग : महिला         | YIN1548577<br>फोटो उपलब्ध       | 796<br>निर्वाचक का नाम : शिव दयाल सिंह<br>पिता का नाम: बो सिंह<br>गृह संख्या : 110<br>उम्र : 74 लिंग : पुरुष          | FDH1185925<br>फोटो उपलब्ध       |
| 797<br>निर्वाचक का नाम : सुमेर कंवर<br>पति का नाम: शिव दयाल सिंह<br>गृह संख्या : 110<br>उम्र : 71 लिंग : महिला   | YIN0349985<br>फोटो उपलब्ध       | 798<br>निर्वाचक का नाम : सुरेंद्र पाल सिंह<br>पिता का नाम: शिव दयाल सिंह<br>गृह संख्या : 110<br>उम्र : 54 लिंग : पुरुष | YIN1710466<br>फोटो उपलब्ध       | 799<br>निर्वाचक का नाम : अन्तर कंवर<br>पति का नाम: सुरेंद्र पाल सिंह<br>गृह संख्या : 110<br>उम्र : 51 लिंग : महिला    | FDH1665116<br>फोटो उपलब्ध       |
| 800<br>निर्वाचक का नाम : विक्रम सिंह<br>पिता का नाम: शिव दयाल सिंह<br>गृह संख्या : 110<br>उम्र : 47 लिंग : पुरुष | FDH1185933<br>फोटो उपलब्ध       | 801<br>निर्वाचक का नाम : मन्जु कंवर<br>पति का नाम: विक्रम सिंह<br>गृह संख्या : 110<br>उम्र : 42 लिंग : महिला           | YIN0349993<br>फोटो उपलब्ध       | 802<br>निर्वाचक का नाम : कायम सिंह<br>पिता का नाम: शिव दयाल सिंह<br>गृह संख्या : 110<br>उम्र : 36 लिंग : पुरुष        | YIN0422535<br>फोटो उपलब्ध       |
| 803<br>निर्वाचक का नाम : केशर कंवर<br>पति का नाम: कायम सिंह<br>गृह संख्या : 110<br>उम्र : 34 लिंग : महिला        | YIN0422519<br>फोटो उपलब्ध       | 804<br>निर्वाचक का नाम : उपेंद्र सिंह<br>माता का नाम: अंतर कंवर<br>गृह संख्या : 110<br>उम्र : 25 लिंग : पुरुष          | YIN1710383<br>फोटो उपलब्ध       | 805<br>निर्वाचक का नाम : नगेंद्र सिंह<br>पिता का नाम: सुरेंद्र पाल सिंह<br>गृह संख्या : 110<br>उम्र : 24 लिंग : पुरुष | YIN1733039<br>फोटो उपलब्ध       |
| 806<br>निर्वाचक का नाम : राजश्री राठी<br>पति का नाम: उपेंद्र सिंह<br>गृह संख्या : 110<br>उम्र : 24 लिंग : महिला  | YIN1779586<br>फोटो उपलब्ध       | 807<br>निर्वाचक का नाम : बजरंग सिंह<br>पिता का नाम: दीप सिंह<br>गृह संख्या : 111<br>उम्र : 64 लिंग : पुरुष             | RJ/04/030/594713<br>फोटो उपलब्ध | 808<br>निर्वाचक का नाम : किरण कंवर<br>पति का नाम: बजरंग सिंह<br>गृह संख्या : 111<br>उम्र : 59 लिंग : महिला            | RJ/04/030/594641<br>फोटो उपलब्ध |
| 809<br>निर्वाचक का नाम : राजू सिंह<br>पिता का नाम: बजरंग सिंह<br>गृह संख्या : 111<br>उम्र : 36 लिंग : पुरुष      | YIN0978684<br>फोटो उपलब्ध       | 810<br>निर्वाचक का नाम : मुन्नी कंवर<br>पति का नाम: राजू सिंह<br>गृह संख्या : 111<br>उम्र : 34 लिंग : महिला            | YIN0978700<br>फोटो उपलब्ध       | 811<br>निर्वाचक का नाम : पृथ्वी सिंह<br>पिता का नाम: बजरंग सिंह<br>गृह संख्या : 111<br>उम्र : 30 लिंग : पुरुष         | YIN1671627<br>फोटो उपलब्ध       |
| 812<br>निर्वाचक का नाम : प्रेम कवर<br>पति का नाम: भंवर सिंह<br>गृह संख्या : 112<br>उम्र : 64 लिंग : महिला        | RJ/04/030/594309<br>फोटो उपलब्ध | 813<br>निर्वाचक का नाम : सुमेर सिंह<br>पिता का नाम: सवाई सिंह<br>गृह संख्या : 112<br>उम्र : 61 लिंग : पुरुष            | YIN0525246<br>फोटो उपलब्ध       | 814<br>निर्वाचक का नाम : सन्तोष कवर<br>पति का नाम: भागीरथ सिंह<br>गृह संख्या : 112<br>उम्र : 59 लिंग : महिला          | YIN0244897<br>फोटो उपलब्ध       |
| 815<br>निर्वाचक का नाम : रतन कवर<br>पति का नाम: सुमेर सिंह<br>गृह संख्या : 112<br>उम्र : 57 लिंग : महिला         | RJ/04/030/594310<br>फोटो उपलब्ध | 816<br>निर्वाचक का नाम : नन्द लाल सिंह<br>पिता का नाम: सवाई सिंह<br>गृह संख्या : 112<br>उम्र : 54 लिंग : पुरुष         | RJ/04/030/594946<br>फोटो उपलब्ध | 817<br>निर्वाचक का नाम : दुल सिंह<br>पिता का नाम: सवाई सिंह<br>गृह संख्या : 112<br>उम्र : 52 लिंग : पुरुष             | RJ/04/030/594188<br>फोटो उपलब्ध |
| 818<br>निर्वाचक का नाम : रिडमल सिंह<br>पिता का नाम: सवाई सिंह<br>गृह संख्या : 112<br>उम्र : 49 लिंग : पुरुष      | YIN0108605<br>फोटो उपलब्ध       | 819<br>निर्वाचक का नाम : संतोष कंवर<br>पति का नाम: दुल सिंह<br>गृह संख्या : 112<br>उम्र : 46 लिंग : महिला              | YIN0108613<br>फोटो उपलब्ध       | 820<br>निर्वाचक का नाम : प्रमोद कंवर<br>पति का नाम: रिडमल सिंह<br>गृह संख्या : 112<br>उम्र : 44 लिंग : महिला          | YIN0188326<br>फोटो उपलब्ध       |
| 821<br>निर्वाचक का नाम : पवनसिंह<br>पिता का नाम: भंवर सिंह<br>गृह संख्या : 112<br>उम्र : 42 लिंग : पुरुष         | YIN0245266<br>फोटो उपलब्ध       | 822<br>निर्वाचक का नाम : विनोद कंवर<br>पति का नाम: पवन सिंह<br>गृह संख्या : 112<br>उम्र : 40 लिंग : महिला              | YIN0401471<br>फोटो उपलब्ध       | 823<br>निर्वाचक का नाम : दामोदर सिंह<br>पिता का नाम: भंवर सिंह<br>गृह संख्या : 112<br>उम्र : 38 लिंग : पुरुष          | YIN0188284<br>फोटो उपलब्ध       |

|     |                  |  |             |     |            |   |             |     |                  |   |             |
|-----|------------------|--|-------------|-----|------------|---|-------------|-----|------------------|---|-------------|
| 824 | YIN0401489       | निर्वाचक का नाम : प्रेम कंवर<br>पति का नाम: दामोदर सिंह<br>गृह संख्या : 112<br>उम्र : 37 लिंग : महिला          | फोटो उपलब्ध | 825 | YIN0525253 | निर्वाचक का नाम : मधु कंवर<br>पति का नाम: नरेन्द्र सिंह<br>गृह संख्या : 112<br>उम्र : 34 लिंग : महिला   | फोटो उपलब्ध | 826 | YIN0525261       | निर्वाचक का नाम : विरेन्द्र सिंह<br>पिता का नाम: सुमेर सिंह<br>गृह संख्या : 112<br>उम्र : 31 लिंग : पुरुष | फोटो उपलब्ध |
| 827 | YIN0868117       | निर्वाचक का नाम : विक्रम सिंह शेखावत<br>पिता का नाम: भागीरथ सिंह<br>गृह संख्या : 112<br>उम्र : 31 लिंग : पुरुष | फोटो उपलब्ध | 828 | YIN1301886 | निर्वाचक का नाम : बिंदू कंवर<br>पति का नाम: वीरेंद्र सिंह<br>गृह संख्या : 112<br>उम्र : 25 लिंग : महिला | फोटो उपलब्ध | 829 | YIN1301878       | निर्वाचक का नाम : भैरू सिंह<br>पिता का नाम: दूल सिंह<br>गृह संख्या : 112<br>उम्र : 24 लिंग : पुरुष        | फोटो उपलब्ध |
| 830 | YIN1724509       | निर्वाचक का नाम : अंकुल सिंह<br>पिता का नाम: रीदमल सिंह<br>गृह संख्या : 112<br>उम्र : 22 लिंग : पुरुष          | फोटो उपलब्ध | 831 | YIN1599265 | निर्वाचक का नाम : उग सिंह<br>पिता का नाम: माल सिंह<br>गृह संख्या : 113<br>उम्र : 69 लिंग : पुरुष        | फोटो उपलब्ध | 832 | YIN0244756       | निर्वाचक का नाम : संजू कंवर<br>पति का नाम: उगा सिंह<br>गृह संख्या : 113<br>उम्र : 64 लिंग : महिला         | फोटो उपलब्ध |
| 833 | YIN0108530       | निर्वाचक का नाम : अनूप सिंह<br>पिता का नाम: उगम सिंह<br>गृह संख्या : 113<br>उम्र : 41 लिंग : पुरुष             | फोटो उपलब्ध | 834 | YIN0525113 | निर्वाचक का नाम : संगीता कंवर<br>पति का नाम: अनूप सिंह<br>गृह संख्या : 113<br>उम्र : 35 लिंग : महिला    | फोटो उपलब्ध | 835 | RJ/04/030/594574 | निर्वाचक का नाम : राजू सिंह<br>पिता का नाम: माल सिंह<br>गृह संख्या : 113क<br>उम्र : 52 लिंग : पुरुष       | फोटो उपलब्ध |
| 836 | RJ/04/030/594572 | निर्वाचक का नाम : शकुन्तला<br>पति का नाम: राजू सिंह<br>गृह संख्या : 113क<br>उम्र : 49 लिंग : महिला             | फोटो उपलब्ध | 837 | YIN0843003 | निर्वाचक का नाम : विनोद सिंह<br>पिता का नाम: राजू सिंह<br>गृह संख्या : 113क<br>उम्र : 29 लिंग : पुरुष   | फोटो उपलब्ध | 838 | YIN1724194       | निर्वाचक का नाम : सोहन सिंह<br>पिता का नाम: राजू सिंह<br>गृह संख्या : 113 क<br>उम्र : 21 लिंग : पुरुष     | फोटो उपलब्ध |
| 839 | YIN1724327       | निर्वाचक का नाम : किशोर सिंह<br>पिता का नाम: राजू सिंह<br>गृह संख्या : 113 क<br>उम्र : 20 लिंग : पुरुष         | फोटो उपलब्ध | 840 | YIN1593078 | निर्वाचक का नाम : दीपसिंह<br>पिता का नाम: छोप सिंह<br>गृह संख्या : 114<br>उम्र : 89 लिंग : पुरुष        | फोटो उपलब्ध | 841 | YIN1593094       | निर्वाचक का नाम : समदु कवर<br>पति का नाम: दीप सिंह<br>गृह संख्या : 114<br>उम्र : 84 लिंग : महिला          | फोटो उपलब्ध |
| 842 | YIN1592997       | निर्वाचक का नाम : पुष्कर सिंह<br>पिता का नाम: दीप सिंह<br>गृह संख्या : 114<br>उम्र : 59 लिंग : पुरुष           | फोटो उपलब्ध | 843 | YIN1593060 | निर्वाचक का नाम : लिछमन सिंह<br>पिता का नाम: दीप सिंह<br>गृह संख्या : 114<br>उम्र : 54 लिंग : पुरुष     | फोटो उपलब्ध | 844 | FDH1665017       | निर्वाचक का नाम : सिरूकंवर<br>पति का नाम: पुष्कर सिंह<br>गृह संख्या : 114<br>उम्र : 54 लिंग : महिला       | फोटो उपलब्ध |
| 845 | FDH1665025       | निर्वाचक का नाम : मुनी कंवर<br>पति का नाम: लिछमन सिंह<br>गृह संख्या : 114<br>उम्र : 52 लिंग : महिला            | फोटो उपलब्ध | 846 | FDH1368414 | निर्वाचक का नाम : सार्वर कवर<br>पति का नाम: लादू सिंह<br>गृह संख्या : 114<br>उम्र : 47 लिंग : महिला     | फोटो उपलब्ध | 847 | YIN1600071       | निर्वाचक का नाम : लादू सिंह<br>पिता का नाम: दीप सिंह<br>गृह संख्या : 114<br>उम्र : 47 लिंग : पुरुष        | फोटो उपलब्ध |
| 848 | YIN1658749       | निर्वाचक का नाम : प्रतिभा कंवर राठीड़<br>पति का नाम: पर्वत सिंह<br>गृह संख्या : 114<br>उम्र : 33 लिंग : महिला  | फोटो उपलब्ध | 849 | YIN0652800 | निर्वाचक का नाम : पर्वत सिंह<br>पिता का नाम: पुष्कर सिंह<br>गृह संख्या : 114<br>उम्र : 31 लिंग : पुरुष  | फोटो उपलब्ध | 850 | YIN0978775       | निर्वाचक का नाम : विक्रम सिंह<br>पिता का नाम: लक्ष्मण सिंह<br>गृह संख्या : 114<br>उम्र : 27 लिंग : पुरुष  | फोटो उपलब्ध |
| 851 | YIN1816180       | निर्वाचक का नाम : मनीषा कंवर<br>पिता का नाम: लक्ष्मण सिंह<br>गृह संख्या : 114<br>उम्र : 26 लिंग : महिला        | फोटो उपलब्ध | 852 | YIN1529981 | निर्वाचक का नाम : सतवीर<br>पिता का नाम: लक्ष्मण सिंह<br>गृह संख्या : 114<br>उम्र : 22 लिंग : पुरुष      | फोटो उपलब्ध | 853 | YIN1529379       | निर्वाचक का नाम : बलवीर सिंह<br>पिता का नाम: लादू सिंह<br>गृह संख्या : 114<br>उम्र : 22 लिंग : पुरुष      | फोटो उपलब्ध |

|     |                  |   |             |     |                  |   |             |     |                  |   |             |
|-----|------------------|---|-------------|-----|------------------|---|-------------|-----|------------------|---|-------------|
| 854 | FDH1590470       | निर्वाचक का नाम : मंगल सिंह<br>पिता का नाम: माल सिंह<br>गृह संख्या : 115<br>उम्र : 67 लिंग : पुरुष      | फोटो उपलब्ध | 855 | FDH1665140       | निर्वाचक का नाम : भंवरी कंवर<br>पति का नाम: नोप सिंह<br>गृह संख्या : 115<br>उम्र : 64 लिंग : महिला  | फोटो उपलब्ध | 856 | YIN1599190       | निर्वाचक का नाम : माधो सिंह<br>पिता का नाम: अनोप सिंह<br>गृह संख्या : 115<br>उम्र : 45 लिंग : पुरुष       | फोटो उपलब्ध |
| 857 | FDH1665041       | निर्वाचक का नाम : सन्जु कंवर<br>पति का नाम: मोहर सिंह<br>गृह संख्या : 115<br>उम्र : 40 लिंग : महिला     | फोटो उपलब्ध | 858 | YIN1051465       | निर्वाचक का नाम : पूरण सिंह<br>पिता का नाम: अनोप सिंह<br>गृह संख्या : 115<br>उम्र : 37 लिंग : पुरुष | फोटो उपलब्ध | 859 | YIN0525279       | निर्वाचक का नाम : सुनिता कंवर<br>पति का नाम: पूरणसिंह<br>गृह संख्या : 115<br>उम्र : 31 लिंग : महिला       | फोटो उपलब्ध |
| 860 | YIN0170795       | निर्वाचक का नाम : खींव सिंह<br>पिता का नाम: रावत सिंह<br>गृह संख्या : 116<br>उम्र : 79 लिंग : पुरुष     | फोटो उपलब्ध | 861 | RJ/04/030/594362 | निर्वाचक का नाम : असमान कवर<br>पति का नाम: खींव सिंह<br>गृह संख्या : 116<br>उम्र : 74 लिंग : महिला  | फोटो उपलब्ध | 862 | FDH1368422       | निर्वाचक का नाम : पुष्पा कंवर<br>पति का नाम: मंगेज सिंह<br>गृह संख्या : 116<br>उम्र : 59 लिंग : महिला     | फोटो उपलब्ध |
| 863 | RJ/04/030/594306 | निर्वाचक का नाम : महेन्द्र सिंह<br>पिता का नाम: खींव सिंह<br>गृह संख्या : 116<br>उम्र : 48 लिंग : पुरुष | फोटो उपलब्ध | 864 | YIN0350017       | निर्वाचक का नाम : शेर सिंह<br>पिता का नाम: मगेज सिंह<br>गृह संख्या : 116<br>उम्र : 42 लिंग : पुरुष  | फोटो उपलब्ध | 865 | YIN0401505       | निर्वाचक का नाम : नंदू कंवर<br>पति का नाम: महेन्द्र सिंह<br>गृह संख्या : 116<br>उम्र : 42 लिंग : महिला    | फोटो उपलब्ध |
| 866 | YIN0170878       | निर्वाचक का नाम : महावीरसिंह<br>पिता का नाम: खींव सिंह<br>गृह संख्या : 116<br>उम्र : 41 लिंग : पुरुष    | फोटो उपलब्ध | 867 | YIN0401513       | निर्वाचक का नाम : रिना कवर<br>पति का नाम: महावीरसिंह<br>गृह संख्या : 116<br>उम्र : 39 लिंग : महिला  | फोटो उपलब्ध | 868 | YIN0401521       | निर्वाचक का नाम : सोनू कंवर<br>पति का नाम: शेर सिंह<br>गृह संख्या : 116<br>उम्र : 39 लिंग : महिला         | फोटो उपलब्ध |
| 869 | RJ/04/030/594367 | निर्वाचक का नाम : तुलसी कवर<br>पति का नाम: चतर सिंह<br>गृह संख्या : 117<br>उम्र : 76 लिंग : महिला       | फोटो उपलब्ध | 870 | YIN0170803       | निर्वाचक का नाम : प्रभु सिंह<br>पिता का नाम: चतर सिंह<br>गृह संख्या : 117<br>उम्र : 56 लिंग : पुरुष | फोटो उपलब्ध | 871 | YIN0245340       | निर्वाचक का नाम : चन्द्र कंवर<br>पति का नाम: प्रभु सिंह<br>गृह संख्या : 117<br>उम्र : 54 लिंग : महिला     | फोटो उपलब्ध |
| 872 | YIN0525287       | निर्वाचक का नाम : पवन सिंह<br>पिता का नाम: प्रभु सिंह<br>गृह संख्या : 117<br>उम्र : 31 लिंग : पुरुष     | फोटो उपलब्ध | 873 | YIN0868125       | निर्वाचक का नाम : मधु कंवर<br>पति का नाम: पवन सिंह<br>गृह संख्या : 117<br>उम्र : 31 लिंग : महिला    | फोटो उपलब्ध | 874 | YIN0868133       | निर्वाचक का नाम : जितेन्द्र सिंह<br>पिता का नाम: प्रभु सिंह<br>गृह संख्या : 117<br>उम्र : 28 लिंग : पुरुष | फोटो उपलब्ध |
| 875 | YIN1723949       | निर्वाचक का नाम : रितु कंवर<br>पति का नाम: जितेंद्र सिंह<br>गृह संख्या : 117<br>उम्र : 23 लिंग : महिला  | फोटो उपलब्ध | 876 | RJ/04/030/594369 | निर्वाचक का नाम : पदमा कवर<br>पति का नाम: दीप सिंह<br>गृह संख्या : 118<br>उम्र : 84 लिंग : महिला    | फोटो उपलब्ध | 877 | RJ/04/030/594580 | निर्वाचक का नाम : उममेद सिंह<br>पिता का नाम: दीप सिंह<br>गृह संख्या : 118<br>उम्र : 64 लिंग : पुरुष       | फोटो उपलब्ध |
| 878 | RJ/04/030/594368 | निर्वाचक का नाम : नरम कवर<br>पति का नाम: उममेद सिंह<br>गृह संख्या : 118<br>उम्र : 59 लिंग : महिला       | फोटो उपलब्ध | 879 | YIN0754754       | निर्वाचक का नाम : मनोहर सिंह<br>पिता का नाम: दीप सिंह<br>गृह संख्या : 118<br>उम्र : 45 लिंग : पुरुष | फोटो उपलब्ध | 880 | YIN0754762       | निर्वाचक का नाम : मंजु कंवर<br>पति का नाम: मनोहर सिंह<br>गृह संख्या : 118<br>उम्र : 43 लिंग : महिला       | फोटो उपलब्ध |
| 881 | YIN0636225       | निर्वाचक का नाम : सूर्य सिंह<br>पिता का नाम: उममेद सिंह<br>गृह संख्या : 118<br>उम्र : 39 लिंग : पुरुष   | फोटो उपलब्ध | 882 | YIN1051473       | निर्वाचक का नाम : ओम कंवर<br>पति का नाम: सूर्य सिंह<br>गृह संख्या : 118<br>उम्र : 34 लिंग : महिला   | फोटो उपलब्ध | 883 | YIN0978932       | निर्वाचक का नाम : भवानी सिंह<br>पिता का नाम: उममेद सिंह<br>गृह संख्या : 118<br>उम्र : 33 लिंग : पुरुष     | फोटो उपलब्ध |

|     |                  |   |             |     |                  |  |             |     |                  |   |             |
|-----|------------------|---|-------------|-----|------------------|--|-------------|-----|------------------|---|-------------|
| 884 | YIN0978957       | निर्वाचक का नाम : कान्ता कँवर<br>पति का नाम: भवानी सिंह<br>गृह संख्या : 118<br>उम्र : 31 लिंग : महिला | फोटो उपलब्ध | 885 | YIN1724384       | निर्वाचक का नाम : जय सिंह<br>पिता का नाम: मनोहर सिंह<br>गृह संख्या : 118<br>उम्र : 21 लिंग : पुरुष     | फोटो उपलब्ध | 886 | RJ/04/030/594360 | निर्वाचक का नाम : लिछमा कवर<br>पति का नाम: रघुवीर सिंह<br>गृह संख्या : 119<br>उम्र : 74 लिंग : महिला    | फोटो उपलब्ध |
| 887 | FDH1664572       | निर्वाचक का नाम : देवी सिंह<br>पिता का नाम: रघुवीर सिंह<br>गृह संख्या : 119<br>उम्र : 44 लिंग : पुरुष | फोटो उपलब्ध | 888 | YIN0245324       | निर्वाचक का नाम : सरोज कंवर<br>पति का नाम: देवी सिंह<br>गृह संख्या : 119<br>उम्र : 41 लिंग : महिला     | फोटो उपलब्ध | 889 | YIN1484179       | निर्वाचक का नाम : कन्नोज कंवर<br>पिता का नाम: देवी सिंह<br>गृह संख्या : 119<br>उम्र : 24 लिंग : महिला   | फोटो उपलब्ध |
| 890 | YIN1534197       | निर्वाचक का नाम : रीना कंवर<br>पिता का नाम: देवी सिंह<br>गृह संख्या : 119<br>उम्र : 21 लिंग : महिला   | फोटो उपलब्ध | 891 | RJ/04/030/594446 | निर्वाचक का नाम : आसु सिंह<br>पिता का नाम: रिदध सिंह<br>गृह संख्या : 120<br>उम्र : 64 लिंग : पुरुष     | फोटो उपलब्ध | 892 | RJ/04/030/594361 | निर्वाचक का नाम : अचरज कवर<br>पति का नाम: आसू सिंह<br>गृह संख्या : 120<br>उम्र : 61 लिंग : महिला        | फोटो उपलब्ध |
| 893 | YIN0188359       | निर्वाचक का नाम : नरपत सिंह<br>पिता का नाम: आसू सिंह<br>गृह संख्या : 120<br>उम्र : 42 लिंग : पुरुष    | फोटो उपलब्ध | 894 | YIN0525295       | निर्वाचक का नाम : प्रियंका कंवर<br>पति का नाम: नरपत सिंह<br>गृह संख्या : 120<br>उम्र : 36 लिंग : महिला | फोटो उपलब्ध | 895 | YIN0384727       | निर्वाचक का नाम : कुदंनसिंह<br>पिता का नाम: आसूसिंह<br>गृह संख्या : 120<br>उम्र : 35 लिंग : पुरुष       | फोटो उपलब्ध |
| 896 | YIN0384735       | निर्वाचक का नाम : गजेन्द्रसिंह<br>पिता का नाम: आंसूसिंह<br>गृह संख्या : 120<br>उम्र : 32 लिंग : पुरुष | फोटो उपलब्ध | 897 | RJ/04/030/594159 | निर्वाचक का नाम : गिरवर सिंह<br>पिता का नाम: रिदध सिंह<br>गृह संख्या : 121<br>उम्र : 59 लिंग : पुरुष   | फोटो उपलब्ध | 898 | RJ/04/030/594365 | निर्वाचक का नाम : मैना कवर<br>पति का नाम: गिरवर सिंह<br>गृह संख्या : 121<br>उम्र : 57 लिंग : महिला      | फोटो उपलब्ध |
| 899 | YIN0472738       | निर्वाचक का नाम : हिमत सिंह<br>पिता का नाम: गिरवर सिंह<br>गृह संख्या : 121<br>उम्र : 35 लिंग : पुरुष  | फोटो उपलब्ध | 900 | YIN0472720       | निर्वाचक का नाम : जेतू सिंह<br>पिता का नाम: गिरवर सिंह<br>गृह संख्या : 121<br>उम्र : 34 लिंग : पुरुष   | फोटो उपलब्ध | 901 | YIN0978734       | निर्वाचक का नाम : मुकेश कँवर<br>पति का नाम: जेतू सिंह<br>गृह संख्या : 121<br>उम्र : 33 लिंग : महिला     | फोटो उपलब्ध |
| 902 | YIN0978981       | निर्वाचक का नाम : संतोष कंवर<br>पति का नाम: हिम्मत सिंह<br>गृह संख्या : 121<br>उम्र : 33 लिंग : महिला | फोटो उपलब्ध | 903 | FDH1368448       | निर्वाचक का नाम : मोहन कंवर<br>पति का नाम: डाल सिंह<br>गृह संख्या : 122<br>उम्र : 70 लिंग : महिला      | फोटो उपलब्ध | 904 | FDH1368430       | निर्वाचक का नाम : डाल सिंह<br>पिता का नाम: छोटा सिंह<br>गृह संख्या : 122<br>उम्र : 69 लिंग : पुरुष      | फोटो उपलब्ध |
| 905 | FDH1436484       | निर्वाचक का नाम : प्रहलाद सिंह<br>पिता का नाम: डाल सिंह<br>गृह संख्या : 122<br>उम्र : 42 लिंग : पुरुष | फोटो उपलब्ध | 906 | YIN0188334       | निर्वाचक का नाम : सायर सिंह<br>पिता का नाम: डालसिंह<br>गृह संख्या : 122<br>उम्र : 38 लिंग : पुरुष      | फोटो उपलब्ध | 907 | YIN0422543       | निर्वाचक का नाम : सन्तोष कंवर<br>पति का नाम: प्रहलाद सिंह<br>गृह संख्या : 122<br>उम्र : 35 लिंग : महिला | फोटो उपलब्ध |
| 908 | YIN0422550       | निर्वाचक का नाम : रूकमण कंवर<br>पति का नाम: सायर सिंह<br>गृह संख्या : 122<br>उम्र : 33 लिंग : महिला   | फोटो उपलब्ध | 909 | YIN0350025       | निर्वाचक का नाम : बहादुर सिंह<br>पिता का नाम: हीर सिंह<br>गृह संख्या : 123<br>उम्र : 69 लिंग : पुरुष   | फोटो उपलब्ध | 910 | FDH1368455       | निर्वाचक का नाम : भवरी कवर<br>पति का नाम: बहादुर सिंह<br>गृह संख्या : 123<br>उम्र : 64 लिंग : महिला     | फोटो उपलब्ध |
| 911 | RJ/04/030/594189 | निर्वाचक का नाम : छगन सिंह<br>पिता का नाम: हीर सिंह<br>गृह संख्या : 123<br>उम्र : 64 लिंग : पुरुष     | फोटो उपलब्ध | 912 | FDH1540335       | निर्वाचक का नाम : मनोहर कवर<br>पति का नाम: छगन सिंह<br>गृह संख्या : 123<br>उम्र : 59 लिंग : महिला      | फोटो उपलब्ध | 913 | YIN0384743       | निर्वाचक का नाम : दूलसिंह<br>पिता का नाम: भादरसिंह<br>गृह संख्या : 123<br>उम्र : 36 लिंग : पुरुष        | फोटो उपलब्ध |

|  |                                 |  |                                 |  |                                 |
|--|---------------------------------|--|---------------------------------|--|---------------------------------|
| 914<br>निर्वाचक का नाम : रेशम कंवर<br>पति का नाम: दूल सिंह<br>गृह संख्या : 123<br>उम्र : 32 लिंग : महिला       | YIN0842989<br>फोटो उपलब्ध       | 915<br>निर्वाचक का नाम : ईश्वर सिंह<br>पिता का नाम: बहादुर सिंह<br>गृह संख्या : 123<br>उम्र : 31 लिंग : पुरुष  | YIN0525303<br>फोटो उपलब्ध       | 916<br>निर्वाचक का नाम : सुनीता कंवर<br>पति का नाम: ईश्वर सिंह<br>गृह संख्या : 123<br>उम्र : 31 लिंग : महिला       | YIN1051481<br>फोटो उपलब्ध       |
| 917<br>निर्वाचक का नाम : प्रताप सिंह<br>पिता का नाम: छगन सिंह<br>गृह संख्या : 123<br>उम्र : 27 लिंग : पुरुष    | YIN1051499<br>फोटो उपलब्ध       | 918<br>निर्वाचक का नाम : राजु सिंह<br>पिता का नाम: गुमान सिंह<br>गृह संख्या : 124<br>उम्र : 54 लिंग : पुरुष    | FDH1467224<br>फोटो उपलब्ध       | 919<br>निर्वाचक का नाम : तारा कवर<br>पति का नाम: महेन्द्र सिंह<br>गृह संख्या : 124<br>उम्र : 50 लिंग : महिला       | YIN1582451<br>फोटो उपलब्ध       |
| 920<br>निर्वाचक का नाम : श्रवण सिंह<br>पिता का नाम: गुमान सिंह<br>गृह संख्या : 124<br>उम्र : 49 लिंग : पुरुष   | YIN1582501<br>फोटो उपलब्ध       | 921<br>निर्वाचक का नाम : कुन्दन सिंह<br>पिता का नाम: गुमान सिंह<br>गृह संख्या : 124<br>उम्र : 47 लिंग : पुरुष  | YIN1572668<br>फोटो उपलब्ध       | 922<br>निर्वाचक का नाम : उछव कंवर<br>पति का नाम: श्रवण सिंह<br>गृह संख्या : 124<br>उम्र : 47 लिंग : महिला          | FDH1665009<br>फोटो उपलब्ध       |
| 923<br>निर्वाचक का नाम : गुड्डी कंवर<br>पति का नाम: राजु सिंह<br>गृह संख्या : 124<br>उम्र : 40 लिंग : महिला    | YIN0245118<br>फोटो उपलब्ध       | 924<br>निर्वाचक का नाम : संतरा कंवर<br>पिता का नाम: राजु सिंह<br>गृह संख्या : 124<br>उम्र : 28 लिंग : महिला    | YIN1051507<br>फोटो उपलब्ध       | 925<br>निर्वाचक का नाम : उर्मिला<br>पति का नाम: भैरू सिंह<br>गृह संख्या : 124<br>उम्र : 27 लिंग : महिला            | YIN1716521<br>फोटो उपलब्ध       |
| 926<br>निर्वाचक का नाम : भैरू सिंह<br>पिता का नाम: महेन्द्र सिंह<br>गृह संख्या : 124<br>उम्र : 27 लिंग : पुरुष | YIN1716539<br>फोटो उपलब्ध       | 927<br>निर्वाचक का नाम : शक्ति सिंह<br>पिता का नाम: श्रवण सिंह<br>गृह संख्या : 124<br>उम्र : 26 लिंग : पुरुष   | YIN1066414<br>फोटो उपलब्ध       | 928<br>निर्वाचक का नाम : जितेंद्र सिंह<br>पिता का नाम: महेन्द्र सिंह<br>गृह संख्या : 124<br>उम्र : 25 लिंग : पुरुष | YIN1716422<br>फोटो उपलब्ध       |
| 929<br>निर्वाचक का नाम : मोनिका<br>पति का नाम: जितेंद्र सिंह<br>गृह संख्या : 124<br>उम्र : 24 लिंग : महिला     | YIN1716620<br>फोटो उपलब्ध       | 930<br>निर्वाचक का नाम : प्रताप सिंह<br>पिता का नाम: कुन्दन सिंह<br>गृह संख्या : 124<br>उम्र : 22 लिंग : पुरुष | YIN1724012<br>फोटो उपलब्ध       | 931<br>निर्वाचक का नाम : भंवर सिंह<br>पिता का नाम: अमर सिंह<br>गृह संख्या : 125<br>उम्र : 64 लिंग : पुरुष          | YIN0045625<br>फोटो उपलब्ध       |
| 932<br>निर्वाचक का नाम : मंजु कवर<br>पति का नाम: समदर सिंह<br>गृह संख्या : 125<br>उम्र : 59 लिंग : महिला       | RJ/04/030/594669<br>फोटो उपलब्ध | 933<br>निर्वाचक का नाम : बजरंग सिंह<br>पिता का नाम: अमर सिंह<br>गृह संख्या : 125<br>उम्र : 59 लिंग : पुरुष     | RJ/04/030/594578<br>फोटो उपलब्ध | 934<br>निर्वाचक का नाम : मनोज कवर<br>पति का नाम: बजरंग सिंह<br>गृह संख्या : 125<br>उम्र : 55 लिंग : महिला          | RJ/04/030/594670<br>फोटो उपलब्ध |
| 935<br>निर्वाचक का नाम : भोपाल सिंह<br>पिता का नाम: अमर सिंह<br>गृह संख्या : 125<br>उम्र : 54 लिंग : पुरुष     | FDH1185966<br>फोटो उपलब्ध       | 936<br>निर्वाचक का नाम : संतरा<br>पति का नाम: भोपाल सिंह<br>गृह संख्या : 125<br>उम्र : 51 लिंग : महिला         | FDH1540327<br>फोटो उपलब्ध       | 937<br>निर्वाचक का नाम : सन्तोष कंवर<br>पति का नाम: कुन्दन सिंह<br>गृह संख्या : 125<br>उम्र : 45 लिंग : महिला      | FDH1665033<br>फोटो उपलब्ध       |
| 938<br>निर्वाचक का नाम : नरपत सिंह<br>पिता का नाम: भंवर सिंह<br>गृह संख्या : 125<br>उम्र : 29 लिंग : पुरुष     | YIN1051523<br>फोटो उपलब्ध       | 939<br>निर्वाचक का नाम : सोनू कंवर<br>पति का नाम: कृष्ण सिंह<br>गृह संख्या : 125<br>उम्र : 28 लिंग : महिला     | YIN1724749<br>फोटो उपलब्ध       | 940<br>निर्वाचक का नाम : संदीप सिंह<br>पिता का नाम: भंवर सिंह<br>गृह संख्या : 125<br>उम्र : 27 लिंग : पुरुष        | YIN1051556<br>फोटो उपलब्ध       |
| 941<br>निर्वाचक का नाम : मोनू सिंह<br>पिता का नाम: समदर सिंह<br>गृह संख्या : 125<br>उम्र : 27 लिंग : पुरुष     | YIN1051549<br>फोटो उपलब्ध       | 942<br>निर्वाचक का नाम : कृष्ण सिंह<br>पिता का नाम: बजरंग सिंह<br>गृह संख्या : 125<br>उम्र : 25 लिंग : पुरुष   | YIN1724822<br>फोटो उपलब्ध       | 943<br>निर्वाचक का नाम : धर्मेन्द्र सिंह<br>पिता का नाम: समदर सिंह<br>गृह संख्या : 125<br>उम्र : 23 लिंग : पुरुष   | YIN1724137<br>फोटो उपलब्ध       |

|  |                                 |  |                                 |   |                                 |
|--|---------------------------------|--|---------------------------------|---|---------------------------------|
| 944<br>निर्वाचक का नाम : विक्रम सिंह<br>पिता का नाम: कुंदन सिंह<br>गृह संख्या : 125<br>उम्र : 22 लिंग : पुरुष    | YIN1105196<br>फोटो उपलब्ध       | 945<br>निर्वाचक का नाम : हरी राम<br>पिता का नाम: भाना राम<br>गृह संख्या : 126<br>उम्र : 59 लिंग : पुरुष      | RJ/04/030/594577<br>फोटो उपलब्ध | 946<br>निर्वाचक का नाम : झिमकोरी<br>पिता का नाम: हरी राम<br>गृह संख्या : 126<br>उम्र : 57 लिंग : महिला        | RJ/04/030/594625<br>फोटो उपलब्ध |
| 947<br>निर्वाचक का नाम : सुरेश कुमार<br>पिता का नाम: मधाराम<br>गृह संख्या : 126<br>उम्र : 47 लिंग : पुरुष        | YIN0712844<br>फोटो उपलब्ध       | 948<br>निर्वाचक का नाम : निशा<br>पति का नाम: विकास कुमार<br>गृह संख्या : 126<br>उम्र : 27 लिंग : महिला       | YIN1692227<br>फोटो उपलब्ध       | 949<br>निर्वाचक का नाम : फूली देवी<br>पति का नाम: अर्जुनराम<br>गृह संख्या : 127<br>उम्र : 83 लिंग : महिला     | FDH1436492<br>फोटो उपलब्ध       |
| 950<br>निर्वाचक का नाम : सावित्री<br>पति का नाम: मधाराम<br>गृह संख्या : 127<br>उम्र : 74 लिंग : महिला            | YIN1431725<br>फोटो उपलब्ध       | 951<br>निर्वाचक का नाम : राजेश कुमार<br>पिता का नाम: मधाराम<br>गृह संख्या : 127<br>उम्र : 52 लिंग : पुरुष    | YIN0712869<br>फोटो उपलब्ध       | 952<br>निर्वाचक का नाम : भवर लाल<br>पिता का नाम: श्रीचन्द<br>गृह संख्या : 127<br>उम्र : 51 लिंग : पुरुष       | RJ/04/030/594454<br>फोटो उपलब्ध |
| 953<br>निर्वाचक का नाम : सज्जना<br>पति का नाम: राजेश<br>गृह संख्या : 127<br>उम्र : 51 लिंग : महिला               | FDH1368463<br>फोटो उपलब्ध       | 954<br>निर्वाचक का नाम : धर्मपाल<br>पिता का नाम: श्रीचन्द<br>गृह संख्या : 127<br>उम्र : 47 लिंग : पुरुष      | YIN0006684<br>फोटो उपलब्ध       | 955<br>निर्वाचक का नाम : नैनतारा<br>पति का नाम: धर्मपाल<br>गृह संख्या : 127<br>उम्र : 38 लिंग : महिला         | YIN0244939<br>फोटो उपलब्ध       |
| 956<br>निर्वाचक का नाम : अरविन्द कुमार<br>पिता का नाम: राजेश कुमार<br>गृह संख्या : 127<br>उम्र : 30 लिंग : पुरुष | YIN0712851<br>फोटो उपलब्ध       | 957<br>निर्वाचक का नाम : अजय कुमार<br>पिता का नाम: राजेश कुमार<br>गृह संख्या : 127<br>उम्र : 28 लिंग : पुरुष | YIN0978874<br>फोटो उपलब्ध       | 958<br>निर्वाचक का नाम : अंतिमा कुमारी<br>पिता का नाम: रामलाल<br>गृह संख्या : 127<br>उम्र : 25 लिंग : महिला   | YIN1233352<br>फोटो उपलब्ध       |
| 959<br>निर्वाचक का नाम : अक्षय कुमार<br>पिता का नाम: सुरेश कुमार<br>गृह संख्या : 127<br>उम्र : 24 लिंग : पुरुष   | YIN1301977<br>फोटो उपलब्ध       | 960<br>निर्वाचक का नाम : अंजु<br>पिता का नाम: भंवरलाल कुलहरी<br>गृह संख्या : 127<br>उम्र : 24 लिंग : महिला   | YIN1302066<br>फोटो उपलब्ध       | 961<br>निर्वाचक का नाम : अंकिता कुमारी<br>पिता का नाम: भंवर लाल<br>गृह संख्या : 127<br>उम्र : 22 लिंग : महिला | YIN1717735<br>फोटो उपलब्ध       |
| 962<br>निर्वाचक का नाम : चन्दा देवी<br>पति का नाम: श्रीचन्द<br>गृह संख्या : 128<br>उम्र : 69 लिंग : महिला        | RJ/04/030/594459<br>फोटो उपलब्ध | 963<br>निर्वाचक का नाम : शीश राम<br>पिता का नाम: गोविन्दा राम<br>गृह संख्या : 128<br>उम्र : 54 लिंग : पुरुष  | FDH1590934<br>फोटो उपलब्ध       | 964<br>निर्वाचक का नाम : सावित्री<br>पति का नाम: शीश राम<br>गृह संख्या : 128<br>उम्र : 49 लिंग : महिला        | FDH1590900<br>फोटो उपलब्ध       |
| 965<br>निर्वाचक का नाम : सुरज देवी<br>पति का नाम: सुरेश<br>गृह संख्या : 128<br>उम्र : 46 लिंग : महिला            | FDH1368919<br>फोटो उपलब्ध       | 966<br>निर्वाचक का नाम : सुमन देवी<br>पति का नाम: भंवरलाल<br>गृह संख्या : 128<br>उम्र : 44 लिंग : महिला      | FDH1368471<br>फोटो उपलब्ध       | 967<br>निर्वाचक का नाम : जितेन्द्र<br>पिता का नाम: गोविन्द राम<br>गृह संख्या : 128<br>उम्र : 41 लिंग : पुरुष  | FDH1467307<br>फोटो उपलब्ध       |
| 968<br>निर्वाचक का नाम : विजेन्द्र सिंह<br>पिता का नाम: श्रीचन्द<br>गृह संख्या : 128<br>उम्र : 40 लिंग : पुरुष   | YIN0244780<br>फोटो उपलब्ध       | 969<br>निर्वाचक का नाम : सजना<br>पति का नाम: जीतेन्द्र<br>गृह संख्या : 128<br>उम्र : 38 लिंग : महिला         | YIN0350041<br>फोटो उपलब्ध       | 970<br>निर्वाचक का नाम : दिनेश कुमार<br>पिता का नाम: शीशराम<br>गृह संख्या : 128<br>उम्र : 28 लिंग : पुरुष     | YIN1051598<br>फोटो उपलब्ध       |
| 971<br>निर्वाचक का नाम : सुनीता कुमारी<br>पति का नाम: दिनेश कुमार<br>गृह संख्या : 128<br>उम्र : 27 लिंग : महिला  | YIN1152883<br>फोटो उपलब्ध       | 972<br>निर्वाचक का नाम : पवन कुमार<br>पिता का नाम: शीश राम<br>गृह संख्या : 128<br>उम्र : 25 लिंग : पुरुष     | YIN1196815<br>फोटो उपलब्ध       | 973<br>निर्वाचक का नाम : सोहनी देवी<br>पति का नाम: बजरंग<br>गृह संख्या : 130<br>उम्र : 54 लिंग : महिला        | RJ/04/030/594593<br>फोटो उपलब्ध |

|      |                  |  |             |      |                  |   |             |        |                  |  |             |
|------|------------------|--|-------------|------|------------------|---|-------------|--------|------------------|--|-------------|
| 974  | RJ/04/030/594415 | निर्वाचक का नाम : शिशुपाल<br>पिता का नाम: दुर्गा राम<br>गृह संख्या : 130<br>उम्र : 52 लिंग : पुरुष       | फोटो उपलब्ध | 975  | RJ/04/030/594618 | निर्वाचक का नाम : प्रकाश देवी<br>पति का नाम: शिशुपाल<br>गृह संख्या : 130<br>उम्र : 49 लिंग : महिला        | फोटो उपलब्ध | 976    | YIN0239848       | निर्वाचक का नाम : सतवीर<br>पिता का नाम: बजरंगलाल<br>गृह संख्या : 130<br>उम्र : 35 लिंग : पुरुष             | फोटो उपलब्ध |
| 977  | YIN1104264       | निर्वाचक का नाम : अमृता देवी<br>पति का नाम: सत्यवीर<br>गृह संख्या : 130<br>उम्र : 35 लिंग : महिला        | फोटो उपलब्ध | 978  | YIN0978866       | निर्वाचक का नाम : अनिता देवी<br>पति का नाम: जितेन्द्र कुमार<br>गृह संख्या : 130<br>उम्र : 31 लिंग : महिला | फोटो उपलब्ध | 979    | YIN0712877       | निर्वाचक का नाम : जितेन्द्र कुमार<br>पिता का नाम: शिशुपाल<br>गृह संख्या : 130<br>उम्र : 30 लिंग : पुरुष    | फोटो उपलब्ध |
| 980  | YIN0978882       | निर्वाचक का नाम : विजय पाल<br>पिता का नाम: शिशुपाल<br>गृह संख्या : 130<br>उम्र : 27 लिंग : पुरुष         | फोटो उपलब्ध | 981  | YIN1715713       | निर्वाचक का नाम : सरिता कुमारी<br>पति का नाम: विजय पाल<br>गृह संख्या : 130<br>उम्र : 27 लिंग : महिला      | फोटो उपलब्ध | 982    | YIN1435288       | निर्वाचक का नाम : मुकेश कुमार<br>पिता का नाम: शिशुपाल<br>गृह संख्या : 130<br>उम्र : 25 लिंग : पुरुष        | फोटो उपलब्ध |
| 983  | YIN1435296       | निर्वाचक का नाम : हरकेश<br>पिता का नाम: शिशुपाल<br>गृह संख्या : 130<br>उम्र : 22 लिंग : पुरुष            | फोटो उपलब्ध | 984  | FDH1368489       | निर्वाचक का नाम : सन्तोष<br>पति का नाम: बनवारी<br>गृह संख्या : 131<br>उम्र : 64 लिंग : महिला              | फोटो उपलब्ध | 985    | RJ/04/030/594423 | निर्वाचक का नाम : चन्द्रा<br>पति का नाम: गोपाल<br>गृह संख्या : 131<br>उम्र : 59 लिंग : महिला               | फोटो उपलब्ध |
| 986  | YIN0636258       | निर्वाचक का नाम : बलबीर<br>पिता का नाम: बनवारी लाल<br>गृह संख्या : 131<br>उम्र : 37 लिंग : पुरुष         | फोटो उपलब्ध | 987  | YIN1104272       | निर्वाचक का नाम : केशर देव<br>पिता का नाम: गोपाल<br>गृह संख्या : 131<br>उम्र : 34 लिंग : पुरुष            | फोटो उपलब्ध | 988    | YIN0636241       | निर्वाचक का नाम : अनिता देवी<br>पति का नाम: बलबीर<br>गृह संख्या : 131<br>उम्र : 32 लिंग : महिला            | फोटो उपलब्ध |
| 989  | YIN1104280       | निर्वाचक का नाम : उर्मिला देवी<br>पति का नाम: केशर देव<br>गृह संख्या : 131<br>उम्र : 32 लिंग : महिला     | फोटो उपलब्ध | 990  | YIN1302074       | निर्वाचक का नाम : सुनील कुलहरी<br>पिता का नाम: गोपाल कुलहरी<br>गृह संख्या : 131<br>उम्र : 27 लिंग : पुरुष | फोटो उपलब्ध | 991    | YIN1302082       | निर्वाचक का नाम : प्रियंका<br>पति का नाम: सुनील कुलहरी<br>गृह संख्या : 131<br>उम्र : 24 लिंग : महिला       | फोटो उपलब्ध |
| 992  | YIN1725795       | निर्वाचक का नाम : विश्वनाथ<br>पिता का नाम: बनवारी लाल<br>गृह संख्या : 131<br>उम्र : 24 लिंग : पुरुष      | फोटो उपलब्ध | 993  | YIN1797182       | निर्वाचक का नाम : मूलचंद<br>माता का नाम: संतोष<br>गृह संख्या : 131<br>उम्र : 22 लिंग : पुरुष              | फोटो उपलब्ध | 994    | RJ/04/030/594354 | निर्वाचक का नाम : शान्ती देवी<br>पति का नाम: नोपा राम<br>गृह संख्या : 132<br>उम्र : 74 लिंग : महिला        | फोटो उपलब्ध |
| 995  | RJ/04/030/594355 | निर्वाचक का नाम : सरोज<br>पति का नाम: नरेन्द्र<br>गृह संख्या : 132<br>उम्र : 57 लिंग : महिला             | फोटो उपलब्ध | 996  | YIN1196849       | निर्वाचक का नाम : नरेंद्र कुमार<br>पिता का नाम: नोपा राम<br>गृह संख्या : 132<br>उम्र : 56 लिंग : पुरुष    | फोटो उपलब्ध | 997    | YIN0006726       | निर्वाचक का नाम : करुणा<br>पति का नाम: केशर<br>गृह संख्या : 132<br>उम्र : 54 लिंग : महिला                  | फोटो उपलब्ध |
| 998  | YIN1366871       | निर्वाचक का नाम : केसर कुमार<br>पिता का नाम: नोपा राम<br>गृह संख्या : 132<br>उम्र : 51 लिंग : पुरुष      | फोटो उपलब्ध | 999  | FDH1540244       | निर्वाचक का नाम : दिनेश कुमार<br>पिता का नाम: नोपाराम<br>गृह संख्या : 132<br>उम्र : 44 लिंग : पुरुष       | फोटो उपलब्ध | # 1000 | FDH1664739       | निर्वाचक का नाम : कृष्णा देवी<br>पति का नाम: दिनेश कुमार<br>गृह संख्या : 132<br>उम्र : 41 लिंग : महिला     | फोटो उपलब्ध |
| 1001 | YIN0636266       | निर्वाचक का नाम : अजय कुमार<br>पिता का नाम: नरेन्द्र कुमार<br>गृह संख्या : 132<br>उम्र : 31 लिंग : पुरुष | फोटो उपलब्ध | 1002 | YIN1692474       | निर्वाचक का नाम : हिमानी टाक<br>पति का नाम: अजय कुमार<br>गृह संख्या : 132<br>उम्र : 29 लिंग : महिला       | फोटो उपलब्ध | 1003   | YIN1104298       | निर्वाचक का नाम : अभिषेक कुमार<br>पिता का नाम: नरेंद्र कुमार<br>गृह संख्या : 132<br>उम्र : 27 लिंग : पुरुष | फोटो उपलब्ध |

|      |                  |   |      |            |  |      |                  |   |
|------|------------------|---|------|------------|--|------|------------------|---|
| 1004 | RJ/04/030/594424 | निर्वाचक का नाम : पार्वती<br>पति का नाम: भगवाना राम<br>गृह संख्या : 134<br>उम्र : 84 लिंग : महिला             | 1005 | YIN0350058 | निर्वाचक का नाम : शीश राम<br>पिता का नाम: भगवाना राम<br>गृह संख्या : 134<br>उम्र : 54 लिंग : पुरुष           | 1006 | YIN0245316       | निर्वाचक का नाम : प्रभाती<br>पति का नाम: महेश<br>गृह संख्या : 134<br>उम्र : 53 लिंग : महिला           |
| 1007 | RJ/04/030/594427 | निर्वाचक का नाम : सन्तोष<br>पति का नाम: शीश राम<br>गृह संख्या : 134<br>उम्र : 51 लिंग : महिला                 | 1008 | YIN0245282 | निर्वाचक का नाम : विनोद<br>पति का नाम: सुभाष<br>गृह संख्या : 134<br>उम्र : 47 लिंग : महिला                   | 1009 | YIN0188292       | निर्वाचक का नाम : कुलदीप<br>पिता का नाम: भगवानाराम<br>गृह संख्या : 134<br>उम्र : 41 लिंग : पुरुष      |
| 1010 | YIN1051614       | निर्वाचक का नाम : दलीप कुमार<br>पिता का नाम: महेश<br>गृह संख्या : 134<br>उम्र : 32 लिंग : पुरुष               | 1011 | YIN1271907 | निर्वाचक का नाम : संजू कुमारी<br>पति का नाम: दलीप कुमार<br>गृह संख्या : 134<br>उम्र : 32 लिंग : महिला        | 1012 | YIN0978890       | निर्वाचक का नाम : अनिल कुमार<br>पिता का नाम: शीशराम<br>गृह संख्या : 134<br>उम्र : 28 लिंग : पुरुष     |
| 1013 | YIN1051622       | निर्वाचक का नाम : रिकू कुमारी<br>पिता का नाम: शीशराम<br>गृह संख्या : 134<br>उम्र : 27 लिंग : महिला            | 1014 | YIN1468107 | निर्वाचक का नाम : संजू कुमारी<br>माता का नाम: विनोद<br>गृह संख्या : 134<br>उम्र : 23 लिंग : महिला            | 1015 | YIN1818962       | निर्वाचक का नाम : हेमंत कुमार<br>माता का नाम: विनोद<br>गृह संख्या : 134<br>उम्र : 19 लिंग : पुरुष     |
| 1016 | YIN0401547       | निर्वाचक का नाम : संतोष<br>पति का नाम: भादूराम<br>गृह संख्या : 135<br>उम्र : 78 लिंग : महिला                  | 1017 | YIN0350066 | निर्वाचक का नाम : हनुमान सिंह<br>पिता का नाम: हुक्मा राम<br>गृह संख्या : 135<br>उम्र : 69 लिंग : पुरुष       | 1018 | RJ/04/030/594288 | निर्वाचक का नाम : गुलाब देवी<br>पति का नाम: हनुमान सिंह<br>गृह संख्या : 135<br>उम्र : 67 लिंग : महिला |
| 1019 | YIN0245373       | निर्वाचक का नाम : धर्मेन्द्र<br>पिता का नाम: बहादुर राम<br>गृह संख्या : 135<br>उम्र : 45 लिंग : पुरुष         | 1020 | FDH1664622 | निर्वाचक का नाम : कमल<br>पिता का नाम: हनमान सिंह<br>गृह संख्या : 135<br>उम्र : 43 लिंग : पुरुष               | 1021 | YIN0084343       | निर्वाचक का नाम : सुमन<br>पति का नाम: धर्मेन्द्र<br>गृह संख्या : 135<br>उम्र : 43 लिंग : महिला        |
| 1022 | FDH1590926       | निर्वाचक का नाम : राजेश<br>पिता का नाम: बहादुर राम<br>गृह संख्या : 135<br>उम्र : 42 लिंग : पुरुष              | 1023 | YIN0401539 | निर्वाचक का नाम : कल्पना<br>पति का नाम: राजेश<br>गृह संख्या : 135<br>उम्र : 42 लिंग : महिला                  | 1024 | YIN0401554       | निर्वाचक का नाम : संगीता<br>पति का नाम: कमल<br>गृह संख्या : 135<br>उम्र : 40 लिंग : महिला             |
| 1025 | YIN1468123       | निर्वाचक का नाम : अंकित कुल्हरी<br>पिता का नाम: धर्मेन्द्र सिंह<br>गृह संख्या : 135<br>उम्र : 22 लिंग : पुरुष | 1026 | YIN1669688 | निर्वाचक का नाम : अनुजा कुमारी<br>पिता का नाम: धर्मेन्द्र सिंह<br>गृह संख्या : 135<br>उम्र : 20 लिंग : महिला | 1027 | FDH1368935       | निर्वाचक का नाम : गोरा देवी<br>पति का नाम: रामकुंवार<br>गृह संख्या : 136<br>उम्र : 78 लिंग : महिला    |
| 1028 | YIN0244988       | निर्वाचक का नाम : मुनी कंवर<br>पति का नाम: भंवर सिंह<br>गृह संख्या : 136<br>उम्र : 60 लिंग : महिला            | 1029 | FDH1368513 | निर्वाचक का नाम : फूल चन्द<br>पिता का नाम: हुणता राम<br>गृह संख्या : 137<br>उम्र : 57 लिंग : पुरुष           | 1030 | FDH1590686       | निर्वाचक का नाम : विमला<br>पति का नाम: रिशाल सिंह<br>गृह संख्या : 137<br>उम्र : 56 लिंग : महिला       |
| 1031 | RJ/04/030/594272 | निर्वाचक का नाम : सोनी देवी<br>पति का नाम: फूल चन्द<br>गृह संख्या : 137<br>उम्र : 54 लिंग : महिला             | 1032 | YIN1638683 | निर्वाचक का नाम : भागीरथ<br>पिता का नाम: हुणता राम<br>गृह संख्या : 137<br>उम्र : 49 लिंग : पुरुष             | 1033 | FDH1467281       | निर्वाचक का नाम : भंवरी<br>पति का नाम: भागीरथ<br>गृह संख्या : 137<br>उम्र : 47 लिंग : महिला           |

|  |                                 |  |                                 |  |                                 |
|--|---------------------------------|--|---------------------------------|--|---------------------------------|
| 1034<br>निर्वाचक का नाम : सुरेन्द्र<br>पिता का नाम: रिशाल<br>गृह संख्या : 137<br>उम्र : 37 लिंग : पुरुष          | YIN0245209<br>फोटो उपलब्ध       | 1035<br>निर्वाचक का नाम : अरूणा देवी<br>पति का नाम: सुरेन्द्र<br>गृह संख्या : 137<br>उम्र : 28 लिंग : महिला        | YIN0978908<br>फोटो उपलब्ध       | 1036<br>निर्वाचक का नाम : सुशीला कुमारी<br>पिता का नाम: फूल चंद<br>गृह संख्या : 137<br>उम्र : 22 लिंग : महिला    | YIN1723832<br>फोटो उपलब्ध       |
| 1037<br>निर्वाचक का नाम : वर्षा कुमारी<br>पिता का नाम: भागी रथ<br>गृह संख्या : 137<br>उम्र : 20 लिंग : महिला     | YIN1677962<br>फोटो उपलब्ध       | 1038<br>निर्वाचक का नाम : बहादुर सिंह<br>पिता का नाम: रिशालसिंह<br>गृह संख्या : 138<br>उम्र : 57 लिंग : पुरुष      | RJ/04/030/594416<br>फोटो उपलब्ध | 1039<br>निर्वाचक का नाम : किरण कवर<br>पति का नाम: बहादुर सिंह<br>गृह संख्या : 138<br>उम्र : 54 लिंग : महिला      | RJ/04/030/594597<br>फोटो उपलब्ध |
| 1040<br>निर्वाचक का नाम : विजेंद्रसिंह<br>पिता का नाम: बहादुर सिंह<br>गृह संख्या : 138<br>उम्र : 26 लिंग : पुरुष | YIN1066448<br>फोटो उपलब्ध       | 1041<br>निर्वाचक का नाम : सुखी देवी<br>पति का नाम: मुंगा राम<br>गृह संख्या : 139<br>उम्र : 79 लिंग : महिला         | RJ/04/030/594412<br>फोटो उपलब्ध | 1042<br>निर्वाचक का नाम : विजेन्द्र<br>पिता का नाम: मुंगा राम<br>गृह संख्या : 139<br>उम्र : 49 लिंग : पुरुष      | RJ/04/030/594066<br>फोटो उपलब्ध |
| 1043<br>निर्वाचक का नाम : सुनीता<br>पति का नाम: विजेन्द्र<br>गृह संख्या : 139<br>उम्र : 47 लिंग : महिला          | YIN1431691<br>फोटो उपलब्ध       | 1044<br>निर्वाचक का नाम : रामप्रताप<br>पिता का नाम: रामकुमार<br>गृह संख्या : 139<br>उम्र : 38 लिंग : पुरुष         | FDH1664812<br>फोटो उपलब्ध       | 1045<br>निर्वाचक का नाम : अनिता<br>पति का नाम: राम प्रताप<br>गृह संख्या : 139<br>उम्र : 33 लिंग : महिला          | YIN0712893<br>फोटो उपलब्ध       |
| 1046<br>निर्वाचक का नाम : तारा कवर<br>पति का नाम: लिखमन सिंह<br>गृह संख्या : 140<br>उम्र : 69 लिंग : महिला       | RJ/04/030/594468<br>फोटो उपलब्ध | 1047<br>निर्वाचक का नाम : मधी कवर<br>पति का नाम: डाल सिंह<br>गृह संख्या : 140<br>उम्र : 64 लिंग : महिला            | RJ/04/030/594492<br>फोटो उपलब्ध | 1048<br>निर्वाचक का नाम : मनोहर कवर<br>पति का नाम: अर्जुन सिंह<br>गृह संख्या : 140<br>उम्र : 61 लिंग : महिला     | FDH1665181<br>फोटो उपलब्ध       |
| 1049<br>निर्वाचक का नाम : विमला कवर<br>पति का नाम: तेज सिंह<br>गृह संख्या : 140<br>उम्र : 59 लिंग : महिला        | RJ/04/030/594489<br>फोटो उपलब्ध | 1050<br>निर्वाचक का नाम : देवेन्द्र सिंह<br>पिता का नाम: अर्जुन सिंह<br>गृह संख्या : 140<br>उम्र : 40 लिंग : पुरुष | YIN0350090<br>फोटो उपलब्ध       | 1051<br>निर्वाचक का नाम : जसवन्त सिंह<br>पिता का नाम: लक्ष्मण सिंह<br>गृह संख्या : 140<br>उम्र : 39 लिंग : पुरुष | YIN0350108<br>फोटो उपलब्ध       |
| 1052<br>निर्वाचक का नाम : पुस्कर सिंह<br>पिता का नाम: लक्ष्मण सिंह<br>गृह संख्या : 140<br>उम्र : 38 लिंग : पुरुष | YIN0350074<br>फोटो उपलब्ध       | 1053<br>निर्वाचक का नाम : सुदेश<br>पति का नाम: जसवन्त सिंह<br>गृह संख्या : 140<br>उम्र : 37 लिंग : महिला           | YIN0244996<br>फोटो उपलब्ध       | 1054<br>निर्वाचक का नाम : पिन्दु कवर<br>पति का नाम: पुष्कर सिंह<br>गृह संख्या : 140<br>उम्र : 36 लिंग : महिला    | YIN0525329<br>फोटो उपलब्ध       |
| 1055<br>निर्वाचक का नाम : पूनम रानी<br>पति का नाम: देवेन्द्र सिंह<br>गृह संख्या : 140<br>उम्र : 36 लिंग : महिला  | YIN0350082<br>फोटो उपलब्ध       | 1056<br>निर्वाचक का नाम : भवानी सिंह<br>पिता का नाम: तेजसिंह<br>गृह संख्या : 140<br>उम्र : 32 लिंग : पुरुष         | YIN0525311<br>फोटो उपलब्ध       | 1057<br>निर्वाचक का नाम : किशोर सिंह<br>पिता का नाम: डाल सिंह<br>गृह संख्या : 140<br>उम्र : 30 लिंग : पुरुष      | YIN0712901<br>फोटो उपलब्ध       |
| 1058<br>निर्वाचक का नाम : इन्द्रसिंह<br>पिता का नाम: तेज सिंह<br>गृह संख्या : 140<br>उम्र : 28 लिंग : पुरुष      | YIN1051630<br>फोटो उपलब्ध       | 1059<br>निर्वाचक का नाम : अनीता कँवर<br>पिता का नाम: तेज सिंह<br>गृह संख्या : 140<br>उम्र : 27 लिंग : महिला        | YIN1051648<br>फोटो उपलब्ध       | 1060<br>निर्वाचक का नाम : धीरू सिंह<br>पिता का नाम: डाल सिंह<br>गृह संख्या : 140<br>उम्र : 26 लिंग : पुरुष       | YIN1066430<br>फोटो उपलब्ध       |
| 1061<br>निर्वाचक का नाम : भगवती<br>पति का नाम: विधाधर<br>गृह संख्या : 141<br>उम्र : 54 लिंग : महिला              | FDH1436518<br>फोटो उपलब्ध       | 1062<br>निर्वाचक का नाम : कृष्ण कुमार<br>पिता का नाम: विधाधर<br>गृह संख्या : 141<br>उम्र : 42 लिंग : पुरुष         | YIN0331207<br>फोटो उपलब्ध       | 1063<br>निर्वाचक का नाम : विमला<br>पति का नाम: सोमेश्वर<br>गृह संख्या : 141<br>उम्र : 42 लिंग : महिला            | YIN0245126<br>फोटो उपलब्ध       |

|  |  |   |
|--|--|---|
| <p>1064</p> <p>निर्वाचक का नाम : महेश कुमार<br/>पिता का नाम: नथूराम<br/>गृह संख्या : 141<br/>उम्र : 37 लिंग : पुरुष</p> <p>YIN0636274</p> <p>फोटो उपलब्ध</p>       | <p>1065</p> <p>निर्वाचक का नाम : प्रियंका देवी<br/>पति का नाम: कृष्ण कुमार<br/>गृह संख्या : 141<br/>उम्र : 36 लिंग : महिला</p> <p>YIN0331215</p> <p>फोटो उपलब्ध</p>              | <p>1066</p> <p>निर्वाचक का नाम : अर्चना देवी<br/>पति का नाम: महेश कुमार<br/>गृह संख्या : 141<br/>उम्र : 29 लिंग : महिला</p> <p>YIN1302124</p> <p>फोटो उपलब्ध</p>                |
| <p>1067</p> <p>निर्वाचक का नाम : रूकमणी<br/>पति का नाम: नत्थु राम<br/>गृह संख्या : 142<br/>उम्र : 79 लिंग : महिला</p> <p>RJ/04/030/594358</p> <p>फोटो उपलब्ध</p>   | <p>1068</p> <p>निर्वाचक का नाम : सोमेश्वर<br/>पति का नाम: नत्थु राम<br/>गृह संख्या : 142<br/>उम्र : 54 लिंग : पुरुष</p> <p>YIN1647189</p> <p>फोटो उपलब्ध</p>                     | <p>1069</p> <p>निर्वाचक का नाम : प्यारे लाल<br/>पति का नाम: नत्थु राम<br/>गृह संख्या : 142<br/>उम्र : 47 लिंग : पुरुष</p> <p>YIN0350116</p> <p>फोटो उपलब्ध</p>                  |
| <p>1070</p> <p>निर्वाचक का नाम : कविता देवी<br/>पति का नाम: प्यारे लाल<br/>गृह संख्या : 142<br/>उम्र : 39 लिंग : महिला</p> <p>YIN0350124</p> <p>फोटो उपलब्ध</p>    | <p>1071</p> <p>निर्वाचक का नाम : सुन्दर<br/>पति का नाम: मुला राम<br/>गृह संख्या : 143<br/>उम्र : 84 लिंग : महिला</p> <p>RJ/04/030/594120</p> <p>फोटो उपलब्ध</p>                  | <p>1072</p> <p>निर्वाचक का नाम : इन्द्रा<br/>पति का नाम: बजरंगलाल<br/>गृह संख्या : 143<br/>उम्र : 73 लिंग : महिला</p> <p>FDH1467190</p> <p>फोटो उपलब्ध</p>                      |
| <p>1073</p> <p>निर्वाचक का नाम : बजरंग लाल<br/>पिता का नाम: मुला राम<br/>गृह संख्या : 143<br/>उम्र : 50 लिंग : पुरुष</p> <p>YIN1760255</p> <p>फोटो उपलब्ध</p>      | <p>1074</p> <p>निर्वाचक का नाम : मनीषा<br/>पति का नाम: कुलदीप<br/>गृह संख्या : 143<br/>उम्र : 29 लिंग : महिला</p> <p>YIN1302140</p> <p>फोटो उपलब्ध</p>                           | <p>1075</p> <p>निर्वाचक का नाम : राजकुमार बुडानिया<br/>पिता का नाम: बजरंग लाल बुडानिया<br/>गृह संख्या : 143<br/>उम्र : 28 लिंग : पुरुष</p> <p>YIN0978924</p> <p>फोटो उपलब्ध</p> |
| <p>1076</p> <p>निर्वाचक का नाम : संगीता कुमारी<br/>पिता का नाम: बजरंग लाल<br/>गृह संख्या : 143<br/>उम्र : 27 लिंग : महिला</p> <p>YIN0979013</p> <p>फोटो उपलब्ध</p> | <p>1077</p> <p>निर्वाचक का नाम : कुलदीप बुडानिया<br/>पिता का नाम: बजरंग लाल<br/>गृह संख्या : वार्ड नंबर - 10<br/>उम्र : 30 लिंग : पुरुष</p> <p>YIN0712919</p> <p>फोटो उपलब्ध</p> |   |

|  |   |             |
|--|---|-------------|
| 1078   | 4 | YIN1877521  |
| निर्वाचक का नाम : मनीषा<br>पति का नाम: विक्रम सिंह<br>गृह संख्या : 114<br>उम्र : 23 लिंग : महिला |   |             |
|  |   | फोटो उपलब्ध |

|   |   |             |
|---|---|-------------|
| 1079  | 4 | YIN1877562  |
| निर्वाचक का नाम : रवींद्र सिंह<br>पिता का नाम: मनोहर सिंह<br>गृह संख्या : 118<br>उम्र : 19 लिंग : पुरुष |   |             |
|   |   | फोटो उपलब्ध |

|   |   |             |
|---|---|-------------|
| 1080  | 3 | YIN1877778  |
| निर्वाचक का नाम : माया<br>पति का नाम: मनोज कुमार<br>गृह संख्या : 90<br>उम्र : 26 लिंग : महिला |   |             |
|   |   | फोटो उपलब्ध |

|   |   |             |
|---|---|-------------|
| 1081  | 1 | YIN1877810  |
| निर्वाचक का नाम : इमरान<br>पिता का नाम: मोहम्मद इलियास<br>गृह संख्या : 35<br>उम्र : 35 लिंग : पुरुष |   |             |
|   |   | फोटो उपलब्ध |

|   |   |             |
|---|---|-------------|
| 1082  | 1 | YIN1886670  |
| निर्वाचक का नाम : पायल कंवर<br>पिता का नाम: विजयपाल सिंह<br>गृह संख्या : 67<br>उम्र : 21 लिंग : महिला |   |             |
|   |   | फोटो उपलब्ध |

|   |   |             |
|---|---|-------------|
| 1083  | 1 | YIN1886688  |
| निर्वाचक का नाम : रेणु<br>पिता का नाम: भानवर लाल<br>गृह संख्या : 18<br>उम्र : 19 लिंग : महिला |   |             |
|   |   | फोटो उपलब्ध |

|  |   |             |
|--|---|-------------|
| 1084   | 4 | YIN1919851  |
| निर्वाचक का नाम : प्रियांशु कुमार<br>पिता का नाम: दिनेश कुमार<br>गृह संख्या : 132, जंगआलाट बस्ती<br>उम्र : 18 लिंग : पुरुष |   |             |
|  |   | फोटो उपलब्ध |

|  |   |             |
|--|---|-------------|
| 1085   | 4 | YIN1940188  |
| निर्वाचक का नाम : अनुज कुमार<br>पिता का नाम: नेमी चंद बुडानिया<br>गृह संख्या : 103<br>उम्र : 18 लिंग : पुरुष |   |             |
|  |   | फोटो उपलब्ध |

|   |   |             |
|---|---|-------------|
| 1086  | 2 | YIN1940287  |
| निर्वाचक का नाम : ऋषभ हुड्डा<br>पिता का नाम: कृष्ण कुमार<br>गृह संख्या : 78<br>उम्र : 18 लिंग : पुरुष |   |             |
|   |   | फोटो उपलब्ध |

|   |   |             |
|---|---|-------------|
| 1087  | 4 | YIN1942135  |
| निर्वाचक का नाम : खुशबू कुमारी<br>पिता का नाम: राजेंद्र कुमार<br>गृह संख्या : 103<br>उम्र : 19 लिंग : महिला |   |             |
|   |   | फोटो उपलब्ध |

| निर्वाचकों का विवरण :  |                              |                             |   |                      |       |            |      |
|--|------------------------------|-----------------------------|---|----------------------|-------|------------|------|
| A) मतदाताओं की संख्या :                                      |                              |                             |   |                      |       |            |      |
|  |                              | नामावली का प्रकार           | निर्वाचक नामावली की पहचान :   | मतदाताओं की संख्या : |       |            |      |
|  |                              |                             |   | पुरुष                | महिला | तृतीय लिंग | कुल  |
| I  | मूल                          | मूल नामावली                 | समस्त पूरकों को समेकित करते हुए विशेष गहन पुनरीक्षण 2026 की मूल नामावली | 540                  | 537   | 0          | 1077 |
| II   | घटक I - परिवर्धन सूची        | पूरक 1                      | विशेष गहन पुनरीक्षण - 2026  | 5                    | 5     | 0          | 10   |
| III  | घटक II - विलोपन सूची         | पूरक 1                      | विशेष गहन पुनरीक्षण - 2026  | 1                    | 0     | 0          | 1    |
| IV   | लिंग में संशोधन के कारण अंतर |                             |   | 0                    | 0     | 0          | 0    |
| पुनरीक्षण के बाद इस नामावली में शुद्ध निर्वाचक (I+II-III+IV) |                              |                             |   | 544                  | 542   | 0          | 1086 |
| B) संशोधनों की संख्या :                                      |                              |                             |   |                      |       |            |      |
| नामावली का प्रकार  |                              | निर्वाचक नामावली की पहचान : |   | संशोधनों की संख्या : |       |            |      |
| पूरक 1   |                              | विशेष गहन पुनरीक्षण - 2026  |   | 10                   |       |            |      |

निर्वाचक रजिस्ट्रीकरण अधिकारी द्वारा जारी

E2-मृत्यु, S2-स्थानांतरित, R2-दोहरी प्रविष्टि, M2-लापता, Q2-अहर्ता नहीं