

निर्वाचक नामावली 2026 S20 राजस्थान

विधान सभा क्षेत्र की संख्या, नाम व आरक्षण स्थिति : 32 - फतेहपुर (सामान्य)		भाग संख्या : : 237																						
संसदीय निर्वाचन क्षेत्र की संख्या, नाम व आरक्षण स्थिति, जिसमें विधान सभा निर्वाचन क्षेत्र स्थित है : 4 - झुंझुनु (सामान्य)																								
1. पुनरीक्षण का विवरण																								
पुनरीक्षण का वर्ष :	2026	निर्वाचक नामावली की पहचान : समस्त पूरकों को समेकित करते हुए विशेष गहन पुनरीक्षण 2026 की मूल नामावली																						
अर्हता तिथि :	01-01-2026																							
पुनरीक्षण का स्वरूप :	विशेष गहन पुनरीक्षण - 2026																							
प्रकाशन की तिथि :	21-02-2026																							
2. भाग व मतदान क्षेत्र का विवरण :																								
भाग में आने वाले अनुभागों की संख्या और नाम :																								
1-राजपूतों का मौहल्ला,हिरणा 2-राजपूतों का मौहल्ला दक्षिणी,हिरणा 3-राजपूतों का मौहल्ला पूर्वी,हिरणा 4-जाटों का मौहल्ला,हिरणा	<table style="width: 100%; border-collapse: collapse;"> <tr> <td style="width: 60%;">मुख्य शहर / मुख्य ग्राम</td> <td style="width: 20%;">:</td> <td style="width: 20%;">हिरणा</td> </tr> <tr> <td>वार्ड</td> <td>:</td> <td></td> </tr> <tr> <td>पोस्ट ऑफिस</td> <td>:</td> <td>HIRNA BO</td> </tr> <tr> <td>पुलिस थाना</td> <td>:</td> <td>फतेहपुर सदर</td> </tr> <tr> <td>तहसील</td> <td>:</td> <td></td> </tr> <tr> <td>जिला</td> <td>:</td> <td>सीकर</td> </tr> <tr> <td>पिन कोड</td> <td>:</td> <td>332303</td> </tr> </table>			मुख्य शहर / मुख्य ग्राम	:	हिरणा	वार्ड	:		पोस्ट ऑफिस	:	HIRNA BO	पुलिस थाना	:	फतेहपुर सदर	तहसील	:		जिला	:	सीकर	पिन कोड	:	332303
मुख्य शहर / मुख्य ग्राम	:	हिरणा																						
वार्ड	:																							
पोस्ट ऑफिस	:	HIRNA BO																						
पुलिस थाना	:	फतेहपुर सदर																						
तहसील	:																							
जिला	:	सीकर																						
पिन कोड	:	332303																						
3. मतदान केंद्र का विवरण																								
मतदान केंद्र की संख्या व नाम :	मतदान केन्द्र की विशेष हैसियत (पुरुष/महिला/सामान्य) :	सामान्य																						
237 - हिरणा																								
मतदान केंद्र का भवन व पता :	इस मतदान क्षेत्र के सहायक (ऑक्जिलियरी) मतदान केन्द्रों की संख्या :	0																						
शहीद विष्णुसिंह शेखावत राजकीय उच्च माध्यमिक विद्यालय, दांया भाग, हिरणा																								
4. मतदाताओं की संख्या :																								
आरंभिक क्रम	अंतिम क्रम	मतदाताओं की संख्या																						
संख्या	संख्या	पुरुष	महिला	तृतीय लिंग	कुल																			
1	813	417	396	0	813																			

निर्वाचक रजिस्ट्रीकरण अधिकारी द्वारा जारी

Nazri Naksha

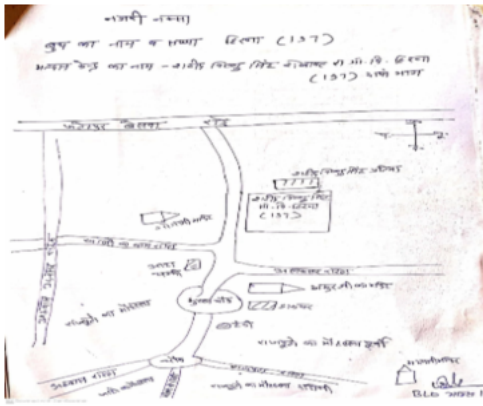

Google Map View

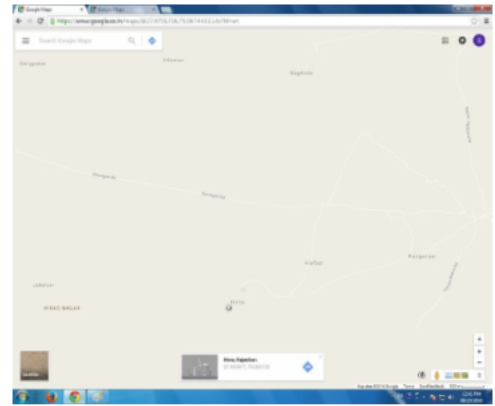

Polling Station Building Front View



Polling Station Front View



Cad View

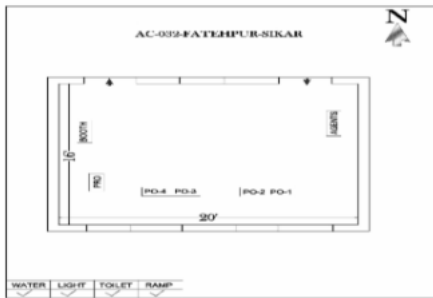

Key MAP View

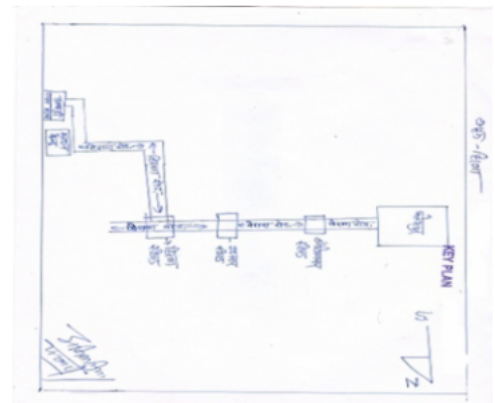

1	YIN1403658	निर्वाचक का नाम : निलेश कुमार शर्मा पिता का नाम: विनोद कुमार गृह संख्या : 01 उम्र : 22 लिंग : पुरुष	2	RJ/04/030/561223	निर्वाचक का नाम : बिरजू सिंह पिता का नाम: देवी सिंह गृह संख्या : 115 उम्र : 71 लिंग : पुरुष	3	YIN0715672	निर्वाचक का नाम : दुर्गा कंवर पिता का नाम: इन्द्र सिंह गृह संख्या : 115 उम्र : 66 लिंग : महिला
4	YIN0715664	निर्वाचक का नाम : उम्मेद कंवर पति का नाम: रिछपाल सिंह गृह संख्या : 115 उम्र : 65 लिंग : महिला	5	RJ/04/030/561222	निर्वाचक का नाम : उच्छव कंवर पति का नाम: बिरजू सिंह गृह संख्या : 115 उम्र : 64 लिंग : महिला	6	YIN0350629	निर्वाचक का नाम : भादरसिंह पिता का नाम: देवी सिंह गृह संख्या : 115 उम्र : 57 लिंग : पुरुष
7	RJ/04/030/561416	निर्वाचक का नाम : मनसा कुवर पति का नाम: भादर सिंह गृह संख्या : 115 उम्र : 52 लिंग : महिला	8	RJ/04/030/561375	निर्वाचक का नाम : दिलीप सिंह पिता का नाम: देवी सिंह गृह संख्या : 115 उम्र : 52 लिंग : पुरुष	9	RJ/04/030/561123	निर्वाचक का नाम : रणजीत सिंह पिता का नाम: बिरजू सिंह गृह संख्या : 115 उम्र : 48 लिंग : पुरुष
10	FDH1356245	निर्वाचक का नाम : विनोद कंवर पति का नाम: दलीप सिंह गृह संख्या : 115 उम्र : 48 लिंग : महिला	11	FDH1640259	निर्वाचक का नाम : डिम्पल कंवर पति का नाम: रणजीत सिंह गृह संख्या : 115 उम्र : 42 लिंग : महिला	12	YIN0471243	निर्वाचक का नाम : विक्रम सिंह पिता का नाम: भादर सिंह गृह संख्या : 115 उम्र : 33 लिंग : पुरुष
13	YIN1053396	निर्वाचक का नाम : सोनू कंवर पिता का नाम: भादर सिंह गृह संख्या : 115 उम्र : 27 लिंग : महिला	14	YIN1153691	निर्वाचक का नाम : देवेंद्र सिंह शेखावत पिता का नाम: दिलीप सिंह गृह संख्या : 115 उम्र : 26 लिंग : पुरुष	15	YIN1153683	निर्वाचक का नाम : श्री पाल सिंह पिता का नाम: भादर सिंह गृह संख्या : 115 उम्र : 26 लिंग : पुरुष
16	YIN1677483	निर्वाचक का नाम : दिनेश सिंह पिता का नाम: दिलीप सिंह गृह संख्या : 115 उम्र : 20 लिंग : पुरुष	17	RJ/04/030/561220	निर्वाचक का नाम : सुगन कंवर पति का नाम: किशोर सिंह गृह संख्या : 117 उम्र : 64 लिंग : महिला	18	RJ/04/030/561221	निर्वाचक का नाम : मगन कुवर पति का नाम: रघुवीर सिंह गृह संख्या : 117 उम्र : 56 लिंग : महिला
19	RJ/04/030/561023	निर्वाचक का नाम : मदन सिंह पिता का नाम: भुर सिंह गृह संख्या : 117 उम्र : 51 लिंग : पुरुष	20	YIN0715656	निर्वाचक का नाम : किरण कंवर पति का नाम: सुरेन्द्र सिंह गृह संख्या : 117 उम्र : 48 लिंग : महिला	21	FDH1356252	निर्वाचक का नाम : रतन कंवर पति का नाम: मदन सिंह गृह संख्या : 117 उम्र : 47 लिंग : महिला
22	YIN0637363	निर्वाचक का नाम : राजेन्द्र सिंह पिता का नाम: किशोर सिंह गृह संख्या : 117 उम्र : 36 लिंग : पुरुष	23	YIN1381821	निर्वाचक का नाम : तारू कंवर पति का नाम: दशरथ सिंह गृह संख्या : 117 उम्र : 31 लिंग : महिला	24	YIN0715680	निर्वाचक का नाम : दशरथ सिंह पिता का नाम: कल्याण सिंह गृह संख्या : 117 उम्र : 30 लिंग : पुरुष
25	YIN1224187	निर्वाचक का नाम : प्रियंका कंवर पिता का नाम: मदन सिंह गृह संख्या : 117 उम्र : 25 लिंग : महिला	26	YIN1807940	निर्वाचक का नाम : राजवीर सिंह पिता का नाम: मदन सिंह गृह संख्या : 117 उम्र : 20 लिंग : पुरुष	27	YIN1053404	निर्वाचक का नाम : जगदीश सिंह पिता का नाम: उगम सिंह गृह संख्या : 118 उम्र : 54 लिंग : पुरुष
28	RJ/04/030/561201	निर्वाचक का नाम : ओम कुवर पति का नाम: जगदीश सिंह गृह संख्या : 118 उम्र : 50 लिंग : महिला	29	RJ/04/030/561024	निर्वाचक का नाम : सुरेन्द्र सिंह पिता का नाम: उगम सिंह गृह संख्या : 118 उम्र : 50 लिंग : पुरुष	30	YIN0987925	निर्वाचक का नाम : अमर सिंह पिता का नाम: जगदीश सिंह गृह संख्या : 118 उम्र : 29 लिंग : पुरुष

31	YIN1405992	निर्वाचक का नाम : अनु कंवर माता का नाम: ओम कंवर गृह संख्या : 118 उम्र : 25 लिंग : महिला	फोटो उपलब्ध	32	RJ/04/030/561425	निर्वाचक का नाम : रणजीतसिंह पिता का नाम: रिछपाल सिंह गृह संख्या : 119 उम्र : 48 लिंग : पुरुष	फोटो उपलब्ध	33	FDH1356286	निर्वाचक का नाम : सवाईसिंह पिता का नाम: मंजो सिंह गृह संख्या : 120 उम्र : 65 लिंग : पुरुष	फोटो उपलब्ध
34	RJ/04/030/561406	निर्वाचक का नाम : कोडाकंवर पति का नाम: सवाईसिंह गृह संख्या : 120 उम्र : 60 लिंग : महिला	फोटो उपलब्ध	35	YIN0774497	निर्वाचक का नाम : ओंकार सिंह पिता का नाम: सवाई सिंह गृह संख्या : 120 उम्र : 29 लिंग : पुरुष	फोटो उपलब्ध	36	RJ/04/030/561413	निर्वाचक का नाम : इन्द्र सिंह पिता का नाम: मंजो सिंह गृह संख्या : 121 उम्र : 70 लिंग : पुरुष	फोटो उपलब्ध
37	YIN0385617	निर्वाचक का नाम : सुमन कंवर पति का नाम: महेन्द्र सिंह गृह संख्या : 121 उम्र : 37 लिंग : महिला	फोटो उपलब्ध	38	YIN0385609	निर्वाचक का नाम : सरोज कंवर पति का नाम: भारत सिंह गृह संख्या : 121 उम्र : 37 लिंग : महिला	फोटो उपलब्ध	39	YIN0385625	निर्वाचक का नाम : महेन्द्र सिंह पिता का नाम: इन्द्रसिंह गृह संख्या : 121 उम्र : 36 लिंग : पुरुष	फोटो उपलब्ध
40	YIN0385633	निर्वाचक का नाम : भारत सिंह पिता का नाम: इन्द्र सिंह गृह संख्या : 121 उम्र : 36 लिंग : पुरुष	फोटो उपलब्ध	41	YIN1422013	निर्वाचक का नाम : नीतू पति का नाम: गौतम कुमार गृह संख्या : 121 उम्र : 22 लिंग : महिला	फोटो उपलब्ध	42	FDH1356302	निर्वाचक का नाम : कल्याणसिंह पिता का नाम: चंद्र सिंह गृह संख्या : 123 उम्र : 60 लिंग : पुरुष	फोटो उपलब्ध
43	RJ/04/030/561408	निर्वाचक का नाम : कैलाश कुवर पति का नाम: कल्याणसिंह गृह संख्या : 123 उम्र : 58 लिंग : महिला	फोटो उपलब्ध	44	YIN0471268	निर्वाचक का नाम : कृष्णा सिंह पिता का नाम: कल्याण सिंह गृह संख्या : 123 उम्र : 34 लिंग : पुरुष	फोटो उपलब्ध	45	YIN1381805	निर्वाचक का नाम : गोपाल कंवर पति का नाम: कृष्ण सिंह शेखावत गृह संख्या : 123 उम्र : 34 लिंग : महिला	फोटो उपलब्ध
46	RJ/04/030/561297	निर्वाचक का नाम : सीता राम पिता का नाम: रामेश्वर गृह संख्या : 126 उम्र : 79 लिंग : पुरुष	फोटो उपलब्ध	47	RJ/04/030/561271	निर्वाचक का नाम : गीता पति का नाम: सीता राम गृह संख्या : 126 उम्र : 75 लिंग : महिला	फोटो उपलब्ध	48	FDH1356328	निर्वाचक का नाम : जगदीश पिता का नाम: रामेश्वर गृह संख्या : 126 उम्र : 75 लिंग : पुरुष	फोटो उपलब्ध
49	RJ/04/030/561275	निर्वाचक का नाम : नर्बदी पति का नाम: जगदीश गृह संख्या : 126 उम्र : 70 लिंग : महिला	फोटो उपलब्ध	50	RJ/04/030/561189	निर्वाचक का नाम : रघुनाथ पिता का नाम: रामेश्वर गृह संख्या : 126 उम्र : 66 लिंग : पुरुष	फोटो उपलब्ध	51	YIN0102749	निर्वाचक का नाम : इन्द्रा पति का नाम: रघुनाथ गृह संख्या : 126 उम्र : 60 लिंग : महिला	फोटो उपलब्ध
52	FDH1180405	निर्वाचक का नाम : गोपाल पिता का नाम: सीता राम गृह संख्या : 126 उम्र : 47 लिंग : पुरुष	फोटो उपलब्ध	53	FDH1530906	निर्वाचक का नाम : राकेश पिता का नाम: सीताराम गृह संख्या : 126 उम्र : 41 लिंग : पुरुष	फोटो उपलब्ध	54	FDH1356336	निर्वाचक का नाम : सुनील कुमार पिता का नाम: रघुनाथ गृह संख्या : 126 उम्र : 40 लिंग : पुरुष	फोटो उपलब्ध
55	YIN0637397	निर्वाचक का नाम : मुकेश कुमार पिता का नाम: जगदीश प्रसाद गृह संख्या : 126 उम्र : 38 लिंग : पुरुष	फोटो उपलब्ध	56	YIN0169656	निर्वाचक का नाम : सुरशे कुमार पिता का नाम: जगदीशप्रसाद गृह संख्या : 126 उम्र : 36 लिंग : पुरुष	फोटो उपलब्ध	57	YIN0637405	निर्वाचक का नाम : नरेश कुमार पिता का नाम: सीताराम गृह संख्या : 126 उम्र : 35 लिंग : पुरुष	फोटो उपलब्ध
58	YIN0232314	निर्वाचक का नाम : संजीव कुमार शर्मा पिता का नाम: रघुनाथ शर्मा गृह संख्या : 126 उम्र : 35 लिंग : पुरुष	फोटो उपलब्ध	59	YIN0637389	निर्वाचक का नाम : सरीता कुमारी पिता का नाम: रघुनाथ गृह संख्या : 126 उम्र : 31 लिंग : महिला	फोटो उपलब्ध	60	YIN1153675	निर्वाचक का नाम : सुनीता कुमारी पिता का नाम: रघुनाथ शर्मा गृह संख्या : 126 उम्र : 26 लिंग : महिला	फोटो उपलब्ध

61	YIN1053420	निर्वाचक का नाम : रिछपाल पिता का नाम: भगवानाराम गृह संख्या : 126क उम्र : 56 लिंग : पुरुष	फोटो उपलब्ध	62	YIN1053412	निर्वाचक का नाम : बबीता पति का नाम: रिछपाल गृह संख्या : 126क उम्र : 56 लिंग : महिला	फोटो उपलब्ध	63	YIN1053438	निर्वाचक का नाम : नरेश कुमार पिता का नाम: रिछपाल गृह संख्या : 126क उम्र : 34 लिंग : पुरुष	फोटो उपलब्ध
64	YIN1053446	निर्वाचक का नाम : संदीप कुमार पिता का नाम: रिछपाल गृह संख्या : 126क उम्र : 30 लिंग : पुरुष	फोटो उपलब्ध	65	YIN1053453	निर्वाचक का नाम : कपिल पिता का नाम: रिछपाल गृह संख्या : 126क उम्र : 29 लिंग : पुरुष	फोटो उपलब्ध	66	RJ/04/030/561293	निर्वाचक का नाम : पार्वती पति का नाम: हरी प्रशाद गृह संख्या : 128 उम्र : 70 लिंग : महिला	फोटो उपलब्ध
67	FDH1356344	निर्वाचक का नाम : परमेस्वर पिता का नाम: डुंगर मल गृह संख्या : 128 उम्र : 62 लिंग : पुरुष	फोटो उपलब्ध	68	RJ/04/030/561365	निर्वाचक का नाम : सुमन पति का नाम: परमेस्वर गृह संख्या : 128 उम्र : 60 लिंग : महिला	फोटो उपलब्ध	69	RJ/04/030/561087	निर्वाचक का नाम : रामवतार पिता का नाम: डुंगर मल गृह संख्या : 128 उम्र : 58 लिंग : पुरुष	फोटो उपलब्ध
70	YIN1296144	निर्वाचक का नाम : महेश कुमार शर्मा पिता का नाम: डुंगरमल गृह संख्या : 128 उम्र : 56 लिंग : पुरुष	फोटो उपलब्ध	71	RJ/04/030/561294	निर्वाचक का नाम : सन्तोष पति का नाम: रामावतार गृह संख्या : 128 उम्र : 53 लिंग : महिला	फोटो उपलब्ध	72	RJ/04/030/561295	निर्वाचक का नाम : सुनिता देवी पति का नाम: महेश गृह संख्या : 128 उम्र : 52 लिंग : महिला	फोटो उपलब्ध
73	YIN0584383	निर्वाचक का नाम : माया पति का नाम: नरेश कुमार गृह संख्या : 128 उम्र : 38 लिंग : महिला	फोटो उपलब्ध	74	YIN0385641	निर्वाचक का नाम : प्रमोद कुमार पिता का नाम: रामावतार गृह संख्या : 128 उम्र : 36 लिंग : पुरुष	फोटो उपलब्ध	75	YIN1822543	निर्वाचक का नाम : विकास शर्मा पिता का नाम: रामावतार शर्मा गृह संख्या : 128 उम्र : 36 लिंग : पुरुष	फोटो उपलब्ध
76	YIN0169664	निर्वाचक का नाम : नरेशकुमार पिता का नाम: परमेश्वर लाल गृह संख्या : 128 उम्र : 35 लिंग : पुरुष	फोटो उपलब्ध	77	YIN1053461	निर्वाचक का नाम : अनिता कुमारी पति का नाम: प्रमोद कुमार गृह संख्या : 128 उम्र : 35 लिंग : महिला	फोटो उपलब्ध	78	YIN0471276	निर्वाचक का नाम : प्रदीप कुमार पिता का नाम: रामावतार गृह संख्या : 128 उम्र : 34 लिंग : पुरुष	फोटो उपलब्ध
79	YIN1053479	निर्वाचक का नाम : प्रियंका शर्मा पति का नाम: प्रदीप कुमार गृह संख्या : 128 उम्र : 33 लिंग : महिला	फोटो उपलब्ध	80	YIN0637413	निर्वाचक का नाम : बिरेंद्र कुमार पिता का नाम: महेश कुमार शर्मा गृह संख्या : 128 उम्र : 32 लिंग : पुरुष	फोटो उपलब्ध	81	YIN0715706	निर्वाचक का नाम : अशोक कुमार पिता का नाम: परमेश्वर लाल गृह संख्या : 128 उम्र : 30 लिंग : पुरुष	फोटो उपलब्ध
82	YIN1153717	निर्वाचक का नाम : कंचन पति का नाम: बिरेंद्र कुमार गृह संख्या : 128 उम्र : 30 लिंग : महिला	फोटो उपलब्ध	83	YIN1378413	निर्वाचक का नाम : भावना शर्मा पति का नाम: अशोक कुमार गृह संख्या : 128 उम्र : 29 लिंग : महिला	फोटो उपलब्ध	84	YIN1823798	निर्वाचक का नाम : पूजा कुमारी पति का नाम: विकास शर्मा गृह संख्या : 128 उम्र : 29 लिंग : महिला	फोटो उपलब्ध
85	YIN1763879	निर्वाचक का नाम : आनंद कुमार पिता का नाम: महेश कुमार शर्मा गृह संख्या : 128 उम्र : 20 लिंग : पुरुष	फोटो उपलब्ध	86	RJ/04/030/561226	निर्वाचक का नाम : अनोप कुवर पति का नाम: सवाईसिंह गृह संख्या : 130 उम्र : 66 लिंग : महिला	फोटो उपलब्ध	87	RJ/04/030/561401	निर्वाचक का नाम : गोपालकंवर पति का नाम: सुरेन्द्र सिंह गृह संख्या : 130 उम्र : 48 लिंग : महिला	फोटो उपलब्ध
88	RJ/04/030/561407	निर्वाचक का नाम : जगदीश सिंह पिता का नाम: सवाईसिंह गृह संख्या : 130 उम्र : 48 लिंग : पुरुष	फोटो उपलब्ध	89	FDH1478783	निर्वाचक का नाम : सीमा देवी पति का नाम: जगदीश सिंह गृह संख्या : 130 उम्र : 42 लिंग : महिला	फोटो उपलब्ध	90	FDH1356351	निर्वाचक का नाम : विक्रम सिंह पिता का नाम: सवाई सिंह गृह संख्या : 130 उम्र : 42 लिंग : पुरुष	फोटो उपलब्ध

91	FDH1356369	निर्वाचक का नाम : ज्योति कंवर पति का नाम: विक्रम सिंह गृह संख्या : 130 उम्र : 41 लिंग : महिला	फोटो उपलब्ध	92	RJ/04/030/561014	निर्वाचक का नाम : समदर सिंह पिता का नाम: भंवर सिंह गृह संख्या : 131 उम्र : 52 लिंग : पुरुष	फोटो उपलब्ध	93	FDH1640242	निर्वाचक का नाम : गजु कुवर पति का नाम: समदर सिंह गृह संख्या : 131 उम्र : 50 लिंग : महिला	फोटो उपलब्ध
94	YIN1053487	निर्वाचक का नाम : प्रवीण सिंह पिता का नाम: समुद्र सिंह गृह संख्या : 131 उम्र : 27 लिंग : पुरुष	फोटो उपलब्ध	95	FDH1478775	निर्वाचक का नाम : किशोर सिंह पिता का नाम: किशन सिंह गृह संख्या : 132 उम्र : 49 लिंग : पुरुष	फोटो उपलब्ध	96	FDH1640234	निर्वाचक का नाम : भंवर कुवर पति का नाम: दिलीप सिंह गृह संख्या : 132 उम्र : 48 लिंग : महिला	फोटो उपलब्ध
97	FDH1478791	निर्वाचक का नाम : चांद कुवर पति का नाम: किशोर सिंह गृह संख्या : 132 उम्र : 48 लिंग : महिला	फोटो उपलब्ध	98	YIN0774505	निर्वाचक का नाम : महेन्द्र सिंह पिता का नाम: किशन सिंह गृह संख्या : 132 उम्र : 48 लिंग : पुरुष	फोटो उपलब्ध	99	FDH1356377	निर्वाचक का नाम : सीमा कंवर पति का नाम: महेंद्र सिंह गृह संख्या : 132 उम्र : 44 लिंग : महिला	फोटो उपलब्ध
100	YIN0774513	निर्वाचक का नाम : विरेन्द्र सिंह पिता का नाम: दिलीप सिंह गृह संख्या : 132 उम्र : 31 लिंग : पुरुष	फोटो उपलब्ध	101	RJ/04/030/561232	निर्वाचक का नाम : प्रेम कुवर पति का नाम: राजेंद्रसिंह गृह संख्या : 133 उम्र : 54 लिंग : महिला	फोटो उपलब्ध	102	YIN0457663	निर्वाचक का नाम : राजेन्द्र सिंह पिता का नाम: रूपसिंह गृह संख्या : 133 उम्र : 49 लिंग : पुरुष	फोटो उपलब्ध
103	RJ/04/030/561429	निर्वाचक का नाम : रणजीत सिंह पिता का नाम: रूपसिंह गृह संख्या : 133 उम्र : 48 लिंग : महिला	फोटो उपलब्ध	104	RJ/03/030/561231	निर्वाचक का नाम : विमला कंवर पति का नाम: रणजीत सिंह गृह संख्या : 133 उम्र : 48 लिंग : महिला	फोटो उपलब्ध	105	YIN1224229	निर्वाचक का नाम : शेखावत अरविंद पिता का नाम: राजेंद्र सिंह गृह संख्या : 133 उम्र : 33 लिंग : पुरुष	फोटो उपलब्ध
106	YIN1224237	निर्वाचक का नाम : किरण कंवर पति का नाम: शेखावत अरविंद गृह संख्या : 133 उम्र : 30 लिंग : महिला	फोटो उपलब्ध	107	YIN1224260	निर्वाचक का नाम : अजय सिंह पिता का नाम: रणजीत सिंग गृह संख्या : 133 उम्र : 26 लिंग : पुरुष	फोटो उपलब्ध	108	RJ/04/030/561236	निर्वाचक का नाम : गुलाब कुवर पति का नाम: माल सिंह गृह संख्या : 135 उम्र : 85 लिंग : महिला	फोटो उपलब्ध
109	FDH1478577	निर्वाचक का नाम : मदन सिंह पिता का नाम: माल सिंह गृह संख्या : 135 उम्र : 58 लिंग : पुरुष	फोटो उपलब्ध	110	RJ/04/030/561430	निर्वाचक का नाम : संतरा कुवर पति का नाम: दातार सिंह गृह संख्या : 135 उम्र : 55 लिंग : महिला	फोटो उपलब्ध	111	YIN0565606	निर्वाचक का नाम : कमला कुवर पति का नाम: मदन सिंह गृह संख्या : 135 उम्र : 52 लिंग : महिला	फोटो उपलब्ध
112	FDH1530955	निर्वाचक का नाम : जीवराज सिंह पिता का नाम: माल सिंह गृह संख्या : 135 उम्र : 46 लिंग : पुरुष	फोटो उपलब्ध	113	FDH1356385	निर्वाचक का नाम : राजु कंवर पति का नाम: जीवराज सिंह गृह संख्या : 135 उम्र : 43 लिंग : महिला	फोटो उपलब्ध	114	YIN0637421	निर्वाचक का नाम : विक्रम सिंह पिता का नाम: दातार सिंह गृह संख्या : 135 उम्र : 34 लिंग : पुरुष	फोटो उपलब्ध
115	YIN1053503	निर्वाचक का नाम : अशोक पिता का नाम: मदनसिंह गृह संख्या : 135 उम्र : 29 लिंग : पुरुष	फोटो उपलब्ध	116	YIN1053511	निर्वाचक का नाम : प्रेम सिंह पिता का नाम: जीवराज सिंह गृह संख्या : 135 उम्र : 27 लिंग : पुरुष	फोटो उपलब्ध	117	YIN1664879	निर्वाचक का नाम : पूजा कंवर पति का नाम: विक्रम सिंह गृह संख्या : 135 उम्र : 27 लिंग : महिला	फोटो उपलब्ध
118	FDH1577337	निर्वाचक का नाम : मैना कंवर पति का नाम: सुमेर सिंह गृह संख्या : 136 उम्र : 60 लिंग : महिला	फोटो उपलब्ध	119	FDH1356393	निर्वाचक का नाम : अर्जुनसिंह पिता का नाम: चंद्र सिंह गृह संख्या : 136 उम्र : 52 लिंग : पुरुष	फोटो उपलब्ध	120	FDH1640218	निर्वाचक का नाम : सुमेर सिंह पिता का नाम: चंद्र सिंह गृह संख्या : 136 उम्र : 49 लिंग : पुरुष	फोटो उपलब्ध

121	FDH1356401	निर्वाचक का नाम : रूकमणी पति का नाम: अर्जुनसिंह गृह संख्या : 136 उम्र : 46 लिंग : महिला	फोटो उपलब्ध	122	FDH1478726	निर्वाचक का नाम : जीवन सिंह पिता का नाम: चन्द्र सिंह गृह संख्या : 136 उम्र : 46 लिंग : पुरुष	फोटो उपलब्ध	123	FDH1577345	निर्वाचक का नाम : सोहन कंवर पति का नाम: जीवन सिंह गृह संख्या : 136 उम्र : 43 लिंग : महिला	फोटो उपलब्ध
124	FDH1356419	निर्वाचक का नाम : भवानी सिंह पिता का नाम: चन्द्र सिंह गृह संख्या : 136 उम्र : 42 लिंग : पुरुष	फोटो उपलब्ध	125	YIN0715722	निर्वाचक का नाम : संदीप सिंह पिता का नाम: बिरजू सिंह गृह संख्या : 136 उम्र : 34 लिंग : पुरुष	फोटो उपलब्ध	126	YIN0647305	निर्वाचक का नाम : राजू कंवर पति का नाम: भवानी सिंह गृह संख्या : 136 उम्र : 33 लिंग : महिला	फोटो उपलब्ध
127	YIN0715714	निर्वाचक का नाम : पूनम कंवर पति का नाम: संदीप सिंह गृह संख्या : 136 उम्र : 32 लिंग : महिला	फोटो उपलब्ध	128	YIN1105808	निर्वाचक का नाम : भैरू सिंह पिता का नाम: सुमेर सिंह गृह संख्या : 136 उम्र : 26 लिंग : पुरुष	फोटो उपलब्ध	129	YIN1393305	निर्वाचक का नाम : आशु कंवर पति का नाम: रतन सिंह गृह संख्या : 137 उम्र : 60 लिंग : महिला	फोटो उपलब्ध
130	YIN0331819	निर्वाचक का नाम : श्रीपाल सिंह पिता का नाम: रतन सिंह गृह संख्या : 137 उम्र : 35 लिंग : पुरुष	फोटो उपलब्ध	131	YIN0471284	निर्वाचक का नाम : अजीत सिंह पिता का नाम: रघुवीर सिंह गृह संख्या : 137 उम्र : 34 लिंग : पुरुष	फोटो उपलब्ध	132	YIN1403781	निर्वाचक का नाम : चांद कंवर पिता का नाम: श्री पाल सिंह गृह संख्या : 137 उम्र : 26 लिंग : पुरुष	फोटो उपलब्ध
133	FDH1640267	निर्वाचक का नाम : बलबीर सिंह पिता का नाम: लादु सिंह गृह संख्या : 138 उम्र : 65 लिंग : पुरुष	फोटो उपलब्ध	134	RJ/04/030/561244	निर्वाचक का नाम : अनोप कुवर पति का नाम: बलबीर सिंह गृह संख्या : 138 उम्र : 55 लिंग : महिला	फोटो उपलब्ध	135	YIN1224294	निर्वाचक का नाम : सिकेंद्र सिंह पिता का नाम: बलबीर सिंह गृह संख्या : 138 उम्र : 26 लिंग : पुरुष	फोटो उपलब्ध
136	RJ/04/030/561193	निर्वाचक का नाम : शक्ती सिंह पिता का नाम: भोपाल सिंह गृह संख्या : 139 उम्र : 66 लिंग : पुरुष	फोटो उपलब्ध	137	RJ/04/030/561230	निर्वाचक का नाम : किरन कुवर पति का नाम: कल्याण सिंह गृह संख्या : 139 उम्र : 65 लिंग : महिला	फोटो उपलब्ध	138	YIN0715771	निर्वाचक का नाम : राजेन्द्र सिंह पिता का नाम: देबू राम गृह संख्या : 139 उम्र : 60 लिंग : पुरुष	फोटो उपलब्ध
139	YIN1432491	निर्वाचक का नाम : रतन कुवर पति का नाम: शक्ती सिंह गृह संख्या : 139 उम्र : 55 लिंग : महिला	फोटो उपलब्ध	140	FDH1577196	निर्वाचक का नाम : भवानी सिंह पिता का नाम: कल्याण सिंह गृह संख्या : 139 उम्र : 43 लिंग : पुरुष	फोटो उपलब्ध	141	FDH1640226	निर्वाचक का नाम : नरेन्द्र सिंह पिता का नाम: शक्ती सिंह गृह संख्या : 139 उम्र : 38 लिंग : पुरुष	फोटो उपलब्ध
142	YIN0715763	निर्वाचक का नाम : रणवीर सिंह पिता का नाम: मूलचंद गृह संख्या : 139 उम्र : 37 लिंग : पुरुष	फोटो उपलब्ध	143	YIN1167337	निर्वाचक का नाम : सुरजान कंवर पति का नाम: भवानी सिंह गृह संख्या : १३९ उम्र : 36 लिंग : महिला	फोटो उपलब्ध	144	YIN0471300	निर्वाचक का नाम : मंजू कंवर पति का नाम: नरेन्द्र सिंह गृह संख्या : 139 उम्र : 35 लिंग : महिला	फोटो उपलब्ध
145	YIN0457697	निर्वाचक का नाम : प्रदीप सिंह पिता का नाम: शक्ति सिंह गृह संख्या : 139 उम्र : 34 लिंग : पुरुष	फोटो उपलब्ध	146	YIN0471292	निर्वाचक का नाम : चन्द्रा कंवर पति का नाम: प्रदीप सिंह गृह संख्या : 139 उम्र : 33 लिंग : महिला	फोटो उपलब्ध	147	RJ/04/030/561242	निर्वाचक का नाम : सरेंकुवर पति का नाम: रिछपाल गृह संख्या : 140 उम्र : 70 लिंग : महिला	फोटो उपलब्ध
148	RJ/04/030/561431	निर्वाचक का नाम : करनी सिंह पिता का नाम: रिछपाल सिंह गृह संख्या : 140 उम्र : 50 लिंग : पुरुष	फोटो उपलब्ध	149	FDH1356427	निर्वाचक का नाम : उमला कुवर पति का नाम: करनी सिंह गृह संख्या : 140 उम्र : 48 लिंग : महिला	फोटो उपलब्ध	150	YIN0043091	निर्वाचक का नाम : मंजू कंवर पति का नाम: गुलाब सिंह गृह संख्या : 140 उम्र : 48 लिंग : महिला	फोटो उपलब्ध

151	FDH1356435	निर्वाचक का नाम : महेन्द्र सिंह पिता का नाम: रिछपाल सिंह गृह संख्या : 140 उम्र : 43 लिंग : पुरुष	फोटो उपलब्ध	152	FDH1356443	निर्वाचक का नाम : प्रभु सिंह पिता का नाम: रिछपाल सिंह गृह संख्या : 140 उम्र : 41 लिंग : पुरुष	फोटो उपलब्ध	153	YIN0637447	निर्वाचक का नाम : कैलाश कंवर पिता का नाम: महेन्द्र सिंह गृह संख्या : 140 उम्र : 41 लिंग : महिला	फोटो उपलब्ध
154	YIN0647297	निर्वाचक का नाम : मुनेश कंवर पति का नाम: प्रभू सिंह गृह संख्या : 140 उम्र : 33 लिंग : महिला	फोटो उपलब्ध	155	YIN0637439	निर्वाचक का नाम : ओमप्रकाश सिंह पिता का नाम: गुलाब सिंह गृह संख्या : 140 उम्र : 31 लिंग : पुरुष	फोटो उपलब्ध	156	YIN1167345	निर्वाचक का नाम : पिकी कंवर पिता का नाम: करनी सिंह गृह संख्या : हिरना उम्र : 27 लिंग : महिला	फोटो उपलब्ध
157	YIN1202589	निर्वाचक का नाम : रघुवीर सिंह पिता का नाम: गुलाब सिंह गृह संख्या : 140 उम्र : 25 लिंग : पुरुष	फोटो उपलब्ध	158	YIN1224302	निर्वाचक का नाम : रवींद्र सिंह पिता का नाम: करणी सिंह गृह संख्या : 140 उम्र : 25 लिंग : पुरुष	फोटो उपलब्ध	159	RJ/04/030/561241	निर्वाचक का नाम : भंवरकवर पति का नाम: सुगन सिंह गृह संख्या : 141 उम्र : 65 लिंग : महिला	फोटो उपलब्ध
160	FDH1356468	निर्वाचक का नाम : राजु कंवर पति का नाम: बिरजू सिंह गृह संख्या : 141 उम्र : 55 लिंग : महिला	फोटो उपलब्ध	161	FDH1356450	निर्वाचक का नाम : राजु कुवर पति का नाम: सुरेन्द्र सिंह गृह संख्या : 141 उम्र : 49 लिंग : महिला	फोटो उपलब्ध	162	RJ/04/030/561426	निर्वाचक का नाम : सरजीत सिंह पिता का नाम: सुगन सिंह गृह संख्या : 141 उम्र : 48 लिंग : पुरुष	फोटो उपलब्ध
163	FDH1356476	निर्वाचक का नाम : भुला कंवर पति का नाम: सरजीत सिंह गृह संख्या : 141 उम्र : 43 लिंग : महिला	फोटो उपलब्ध	164	YIN0292474	निर्वाचक का नाम : महिपाल पिता का नाम: बिरजू सिंह गृह संख्या : 141 उम्र : 36 लिंग : पुरुष	फोटो उपलब्ध	165	YIN0809301	निर्वाचक का नाम : सुनिता कंवर पति का नाम: महिपाल सिंह गृह संख्या : 141 उम्र : 35 लिंग : महिला	फोटो उपलब्ध
166	YIN0715805	निर्वाचक का नाम : राजेन्द्र पिता का नाम: रामेश्वर लाल गृह संख्या : 141 उम्र : 32 लिंग : पुरुष	फोटो उपलब्ध	167	YIN0868992	निर्वाचक का नाम : उत्तम सिंह माता का नाम: राजु कंवर गृह संख्या : 141 उम्र : 28 लिंग : पुरुष	फोटो उपलब्ध	168	YIN1406008	निर्वाचक का नाम : ओम कंवर पिता का नाम: रंजीत सिंग गृह संख्या : 141 उम्र : 26 लिंग : महिला	फोटो उपलब्ध
169	YIN1388198	निर्वाचक का नाम : जयपाल सिंह पिता का नाम: सरजीत सिंह गृह संख्या : 141 उम्र : 23 लिंग : पुरुष	फोटो उपलब्ध	170	RJ/04/030/561383	निर्वाचक का नाम : फुषा राम पिता का नाम: त्रिलोका राम गृह संख्या : 142 उम्र : 70 लिंग : पुरुष	फोटो उपलब्ध	171	RJ/04/030/561257	निर्वाचक का नाम : बाली पति का नाम: फुषा राम गृह संख्या : 142 उम्र : 68 लिंग : महिला	फोटो उपलब्ध
172	FDH1356492	निर्वाचक का नाम : रणजीत सिंह पिता का नाम: फुषा राम गृह संख्या : 142 उम्र : 50 लिंग : पुरुष	फोटो उपलब्ध	173	RJ/04/030/561170	निर्वाचक का नाम : विद्याधर पिता का नाम: फुषा राम गृह संख्या : 142 उम्र : 48 लिंग : पुरुष	फोटो उपलब्ध	174	FDH1356500	निर्वाचक का नाम : ललिता पति का नाम: रणजीत सिंह गृह संख्या : 142 उम्र : 48 लिंग : महिला	फोटो उपलब्ध
175	FDH1356518	निर्वाचक का नाम : कमला पति का नाम: विद्याधर गृह संख्या : 142 उम्र : 45 लिंग : महिला	फोटो उपलब्ध	176	YIN1556992	निर्वाचक का नाम : अनिल कुमार पिता का नाम: रंजीत सिंह गृह संख्या : 142 उम्र : 22 लिंग : पुरुष	फोटो उपलब्ध	177	YIN1558279	निर्वाचक का नाम : सुमित कुमार पिता का नाम: रंजीत सिंह गृह संख्या : 142 उम्र : 21 लिंग : पुरुष	फोटो उपलब्ध
178	RJ/04/030/561148	निर्वाचक का नाम : चंद्राराम पिता का नाम: गंगा राम गृह संख्या : 143 उम्र : 76 लिंग : पुरुष	फोटो उपलब्ध	179	RJ/04/030/561258	निर्वाचक का नाम : गीगी देवी पति का नाम: चंद्राराम गृह संख्या : 143 उम्र : 72 लिंग : महिला	फोटो उपलब्ध	180	YIN1750215	निर्वाचक का नाम : गोरधन सिंह पिता का नाम: चंद्राराम गृह संख्या : 143 उम्र : 53 लिंग : पुरुष	फोटो उपलब्ध

181	RJ/04/030/561414	निर्वाचक का नाम : रूकमणी पति का नाम: गोर्धन गृह संख्या : 143 उम्र : 51 लिंग : महिला	फोटो उपलब्ध	182	YIN0715748	निर्वाचक का नाम : गौतम कुमार पिता का नाम: गोरधन सिंह गृह संख्या : 143 उम्र : 31 लिंग : पुरुष	फोटो उपलब्ध	183	YIN1225408	निर्वाचक का नाम : सुरेश कुमार पिता का नाम: गोरधन सिंह गृह संख्या : 143 उम्र : 26 लिंग : पुरुष	फोटो उपलब्ध
184	YIN1153741	निर्वाचक का नाम : मोंटी चौहान पति का नाम: वीरेंद्र सिंह गृह संख्या : 186 उम्र : 34 लिंग : महिला	फोटो उपलब्ध	185	YIN0987826	निर्वाचक का नाम : नन्द लाल सिंह पिता का नाम: समदर सिंह शेखावत गृह संख्या : 186 उम्र : 31 लिंग : पुरुष	फोटो उपलब्ध	186	YIN0987842	निर्वाचक का नाम : अनिता कुमारी पिता का नाम: सुरेश कुमार गृह संख्या : 195 उम्र : 29 लिंग : महिला	फोटो उपलब्ध
187	YIN0987834	निर्वाचक का नाम : मनिषा कुमारी पिता का नाम: सुरेश कुमार गृह संख्या : 195 उम्र : 27 लिंग : महिला	फोटो उपलब्ध	188	YIN1381656	निर्वाचक का नाम : वीनू कंवर पति का नाम: सिकेंद्र सिंग गृह संख्या : 197 उम्र : 23 लिंग : महिला	फोटो उपलब्ध	189	YIN0869008	निर्वाचक का नाम : अशोक कुमार पिता का नाम: गोपाल सिंह गृह संख्या : 198 उम्र : 31 लिंग : पुरुष	फोटो उपलब्ध
190	YIN1118348	निर्वाचक का नाम : पूनम शर्मा माता का नाम: मंजू देवी गृह संख्या : 199 उम्र : 26 लिंग : महिला	फोटो उपलब्ध	191	YIN1106574	निर्वाचक का नाम : प्रमोद पति का नाम: भंवर लाल गृह संख्या : 203 उम्र : 31 लिंग : महिला	फोटो उपलब्ध	192	YIN1106608	निर्वाचक का नाम : सायर कंवर पति का नाम: सुमेर सिंह गृह संख्या : 205 उम्र : 66 लिंग : महिला	फोटो उपलब्ध
193	YIN1106582	निर्वाचक का नाम : सुमन कंवर राठौड़ पति का नाम: राजेंद्र सिंह गृह संख्या : 205 उम्र : 36 लिंग : महिला	फोटो उपलब्ध	194	YIN1106590	निर्वाचक का नाम : राजेंद्र सिंह पिता का नाम: सुमेर सिंह गृह संख्या : 205 उम्र : 36 लिंग : पुरुष	फोटो उपलब्ध	195	YIN0987859	निर्वाचक का नाम : कृष्ण सिंह पिता का नाम: करण सिंह गृह संख्या : 205 उम्र : 28 लिंग : पुरुष	फोटो उपलब्ध
196	YIN1106624	निर्वाचक का नाम : राजवीर सिंह पिता का नाम: कर्ण सिंह गृह संख्या : 205 उम्र : 26 लिंग : पुरुष	फोटो उपलब्ध	197	YIN1824457	निर्वाचक का नाम : पूजा कंवर पति का नाम: कृष्ण सिंह गृह संख्या : 205 उम्र : 25 लिंग : महिला	फोटो उपलब्ध	198	YIN1106632	निर्वाचक का नाम : विकास शर्मा पिता का नाम: बजरंग लाल गृह संख्या : 212 उम्र : 30 लिंग : पुरुष	फोटो उपलब्ध
199	YIN0987909	निर्वाचक का नाम : गजु कंवर पति का नाम: राजेंद्र सिंह गृह संख्या : 217 उम्र : 34 लिंग : महिला	फोटो उपलब्ध	200	YIN0987883	निर्वाचक का नाम : सरला कंवर पति का नाम: गिरधारी सिंह गृह संख्या : 217 उम्र : 28 लिंग : महिला	फोटो उपलब्ध	201	YIN0987917	निर्वाचक का नाम : मंजु कंवर पति का नाम: लक्ष्मण सिंह गृह संख्या : 218 उम्र : 29 लिंग : महिला	फोटो उपलब्ध
202	YIN1296151	निर्वाचक का नाम : पूनम पचार पिता का नाम: रामलाल गृह संख्या : 221 उम्र : 24 लिंग : महिला	फोटो उपलब्ध	203	YIN1310747	निर्वाचक का नाम : शिवराज सिंह राठोर पिता का नाम: महेंद्र सिंह गृह संख्या : 231 उम्र : 23 लिंग : पुरुष	फोटो उपलब्ध	204	YIN1689694	निर्वाचक का नाम : निकिता कंवर पिता का नाम: घिसा सिंह गृह संख्या : 252 उम्र : 20 लिंग : महिला	फोटो उपलब्ध
205	YIN1405950	निर्वाचक का नाम : सपना कंवर पति का नाम: सुशील गृह संख्या : 257 उम्र : 32 लिंग : महिला	फोटो उपलब्ध	206	YIN0715730	निर्वाचक का नाम : सुशील सिंह पिता का नाम: सुरेंद्र सिंह गृह संख्या : 257 उम्र : 30 लिंग : पुरुष	फोटो उपलब्ध	207	YIN0869016	निर्वाचक का नाम : रविन्द्र सिंह राठौड़ पिता का नाम: राजेंद्र सिंह राठौड़ गृह संख्या : 258 उम्र : 29 लिंग : पुरुष	फोटो उपलब्ध
208	YIN1296193	निर्वाचक का नाम : कृष्ण सिंह पिता का नाम: महिपाल सिंह गृह संख्या : 266 उम्र : 24 लिंग : पुरुष	फोटो उपलब्ध	209	YIN1153600	निर्वाचक का नाम : इंद्रा देवी पिता का नाम: खेमचंद गृह संख्या : 271 उम्र : 40 लिंग : महिला	फोटो उपलब्ध				

210	YIN1429307	निर्वाचक का नाम : सरिता कंवर अन्य: श्रीपाल सिंग गृह संख्या : 137 उम्र : 25 लिंग : महिला	फोटो उपलब्ध	211	RJ/04/030/564360	निर्वाचक का नाम : शोभा देवी पति का नाम: बजरंग लाल गृह संख्या : 181 उम्र : 60 लिंग : महिला	फोटो उपलब्ध	212	RJ/04/030/564318	निर्वाचक का नाम : संतोष देवी पति का नाम: बाबु लाल गृह संख्या : 182 उम्र : 55 लिंग : महिला	फोटो उपलब्ध
213	FDH1356682	निर्वाचक का नाम : नेमीचन्द पिता का नाम: सागरमल गृह संख्या : 183 उम्र : 63 लिंग : पुरुष	फोटो उपलब्ध	214	FDH1356690	निर्वाचक का नाम : बिमला पति का नाम: नेमीचन्द गृह संख्या : 183 उम्र : 58 लिंग : महिला	फोटो उपलब्ध	215	FDH1640309	निर्वाचक का नाम : कमलकुमार पिता का नाम: नेमीचन्द गृह संख्या : 183 उम्र : 39 लिंग : पुरुष	फोटो उपलब्ध
216	YIN0457986	निर्वाचक का नाम : द्रीपती देवी पति का नाम: कमलेश गृह संख्या : 183 उम्र : 39 लिंग : महिला	फोटो उपलब्ध	217	YIN0471342	निर्वाचक का नाम : उम्मेद पिता का नाम: नेमीचन्द गृह संख्या : 183 उम्र : 34 लिंग : पुरुष	फोटो उपलब्ध	218	YIN0471359	निर्वाचक का नाम : निर्मला पति का नाम: उम्मेद गृह संख्या : 183 उम्र : 33 लिंग : महिला	फोटो उपलब्ध
219	FDH1356708	निर्वाचक का नाम : महादेव पिता का नाम: हनुमान गृह संख्या : 184 उम्र : 58 लिंग : पुरुष	फोटो उपलब्ध	220	FDH1356716	निर्वाचक का नाम : संतोष पति का नाम: महादेव गृह संख्या : 184 उम्र : 53 लिंग : महिला	फोटो उपलब्ध	221	FDH1639954	निर्वाचक का नाम : राजेन्द्र कुमार पिता का नाम: महादेव गृह संख्या : 184 उम्र : 38 लिंग : पुरुष	फोटो उपलब्ध
222	YIN0471367	निर्वाचक का नाम : विद्या देवी पति का नाम: राजेन्द्र कुमार गृह संख्या : 184 उम्र : 35 लिंग : महिला	फोटो उपलब्ध	223	YIN0987933	निर्वाचक का नाम : संजय कुमार पिता का नाम: महादेव सैन गृह संख्या : 184 उम्र : 27 लिंग : पुरुष	फोटो उपलब्ध	224	RJ/04/030/564170	निर्वाचक का नाम : बसंती देवी पति का नाम: चंद्र राम गृह संख्या : 185 उम्र : 80 लिंग : महिला	फोटो उपलब्ध
225	RJ/04/030/564051	निर्वाचक का नाम : श्री राम पिता का नाम: चंद्र राम गृह संख्या : 185 उम्र : 56 लिंग : पुरुष	फोटो उपलब्ध	226	FDH1180496	निर्वाचक का नाम : सुमिता देवी पति का नाम: श्री राम गृह संख्या : 185 उम्र : 54 लिंग : महिला	फोटो उपलब्ध	227	YIN0637561	निर्वाचक का नाम : महिपाल पिता का नाम: श्रीराम गृह संख्या : 185 उम्र : 33 लिंग : पुरुष	फोटो उपलब्ध
228	RJ/04/030/564199	निर्वाचक का नाम : सुप्यार कंवर पति का नाम: भवर सिंह गृह संख्या : 186 उम्र : 80 लिंग : महिला	फोटो उपलब्ध	229	RJ/04/030/564128	निर्वाचक का नाम : समदर सिंह पिता का नाम: भवर सिंह गृह संख्या : 186 उम्र : 63 लिंग : पुरुष	फोटो उपलब्ध	230	RJ/04/030/564198	निर्वाचक का नाम : संतोष कंवर पति का नाम: समदर सिंह गृह संख्या : 186 उम्र : 58 लिंग : महिला	फोटो उपलब्ध
231	YIN0471391	निर्वाचक का नाम : बजरंग सिंह पिता का नाम: समुन्द्र सिंह गृह संख्या : 186 उम्र : 35 लिंग : पुरुष	फोटो उपलब्ध	232	YIN0471375	निर्वाचक का नाम : पवन सिंह पिता का नाम: समुन्द्र सिंह गृह संख्या : 186 उम्र : 34 लिंग : पुरुष	फोटो उपलब्ध	233	YIN0471383	निर्वाचक का नाम : विरेन्द्र सिंह पिता का नाम: मदन सिंह गृह संख्या : 186 उम्र : 33 लिंग : पुरुष	फोटो उपलब्ध
234	YIN0584425	निर्वाचक का नाम : रूप कंवर पति का नाम: पवन सिंह गृह संख्या : 186 उम्र : 32 लिंग : महिला	फोटो उपलब्ध	235	YIN0584433	निर्वाचक का नाम : ओम कंवर पति का नाम: बजरंग सिंह गृह संख्या : 186 उम्र : 32 लिंग : महिला	फोटो उपलब्ध	236	RJ/04/030/564002	निर्वाचक का नाम : किशोर सिंह पिता का नाम: सांवत सिंह गृह संख्या : 187 उम्र : 50 लिंग : पुरुष	फोटो उपलब्ध
237	RJ/04/030/564011	निर्वाचक का नाम : पुरन सिंह पिता का नाम: सांवत सिंह गृह संख्या : 187 उम्र : 49 लिंग : पुरुष	फोटो उपलब्ध	238	YIN0774539	निर्वाचक का नाम : सोहन कंवर पिता का नाम: सांवत सिंह गृह संख्या : 187 उम्र : 48 लिंग : महिला	फोटो उपलब्ध	239	FDH1356757	निर्वाचक का नाम : मान सिंह पिता का नाम: सांवत सिंह गृह संख्या : 187 उम्र : 46 लिंग : पुरुष	फोटो उपलब्ध

240	FDH1356732	निर्वाचक का नाम : हंसा कंवर पति का नाम: किशोर सिंह गृह संख्या : 187 उम्र : 45 लिंग : महिला	फोटो उपलब्ध	241	FDH1356740	निर्वाचक का नाम : संतोष कंवर पति का नाम: पूर्ण सिंह गृह संख्या : 187 उम्र : 43 लिंग : महिला	फोटो उपलब्ध	242	FDH1640010	निर्वाचक का नाम : दुर्गा राजपूत पिता का नाम: मानसिंह गृह संख्या : 187 उम्र : 38 लिंग : महिला	फोटो उपलब्ध
243	YIN1403674	निर्वाचक का नाम : शिवराज सिंग पिता का नाम: पूरन सिंग गृह संख्या : 187 उम्र : 22 लिंग : पुरुष	फोटो उपलब्ध	244	YIN1403799	निर्वाचक का नाम : शुभम सिंह पिता का नाम: किशोर सिंग गृह संख्या : 187 उम्र : 22 लिंग : पुरुष	फोटो उपलब्ध	245	RJ/04/030/564222	निर्वाचक का नाम : राजु कंवर पति का नाम: मोहन सिंह गृह संख्या : 188 उम्र : 77 लिंग : महिला	फोटो उपलब्ध
246	YIN0637587	निर्वाचक का नाम : शेरसिंह पिता का नाम: मोहनसिंह गृह संख्या : 188 उम्र : 32 लिंग : पुरुष	फोटो उपलब्ध	247	YIN1381516	निर्वाचक का नाम : संतु कंवर पति का नाम: सेरा सिंग गृह संख्या : 188 उम्र : 32 लिंग : महिला	फोटो उपलब्ध	248	RJ/03/030/561249	निर्वाचक का नाम : सिणगारी पति का नाम: हरलाल गृह संख्या : 189 उम्र : 70 लिंग : महिला	फोटो उपलब्ध
249	YIN0457994	निर्वाचक का नाम : रामपत पिता का नाम: हरलाल गृह संख्या : 189 उम्र : 49 लिंग : पुरुष	फोटो उपलब्ध	250	FDH1356765	निर्वाचक का नाम : सजना पति का नाम: रामपत गृह संख्या : 189 उम्र : 48 लिंग : महिला	फोटो उपलब्ध	251	YIN1534882	निर्वाचक का नाम : वीरेंद्र कुमार पिता का नाम: रामपत सिंह गृह संख्या : 189 उम्र : 22 लिंग : पुरुष	फोटो उपलब्ध
252	FDH1530740	निर्वाचक का नाम : पतासी देवी पिता का नाम: फूसाराम गृह संख्या : 190 उम्र : 63 लिंग : महिला	फोटो उपलब्ध	253	YIN0458000	निर्वाचक का नाम : सुरेशकुमार पिता का नाम: फूसाराम गृह संख्या : 190 उम्र : 56 लिंग : पुरुष	फोटो उपलब्ध	254	FDH1530963	निर्वाचक का नाम : शकुंतला पति का नाम: सुरेश गृह संख्या : 190 उम्र : 52 लिंग : महिला	फोटो उपलब्ध
255	FDH1356781	निर्वाचक का नाम : नन्दलाल पिता का नाम: फूसाराम गृह संख्या : 191 उम्र : 63 लिंग : पुरुष	फोटो उपलब्ध	256	FDH1356773	निर्वाचक का नाम : सजना देवी पति का नाम: नंद लाल गृह संख्या : 191 उम्र : 60 लिंग : महिला	फोटो उपलब्ध	257	YIN0253518	निर्वाचक का नाम : संदीप पिता का नाम: नंदलाल गृह संख्या : 191 उम्र : 35 लिंग : पुरुष	फोटो उपलब्ध
258	YIN1812049	निर्वाचक का नाम : पूनम सैन पति का नाम: संदीप कुमार गृह संख्या : 191 उम्र : 28 लिंग : महिला	फोटो उपलब्ध	259	RJ/04/030/564305	निर्वाचक का नाम : बिदामी देवी पति का नाम: इतवार लाल गृह संख्या : 192 उम्र : 58 लिंग : महिला	फोटो उपलब्ध	260	YIN1053529	निर्वाचक का नाम : मंजू पति का नाम: रोहिताश गृह संख्या : 192 उम्र : 31 लिंग : महिला	फोटो उपलब्ध
261	YIN1053537	निर्वाचक का नाम : संजीव कुमार पिता का नाम: इतवारी लाल गृह संख्या : 192 उम्र : 27 लिंग : पुरुष	फोटो उपलब्ध	262	YIN1053545	निर्वाचक का नाम : किशनलाल पिता का नाम: भीवाराम गृह संख्या : 193 उम्र : 65 लिंग : पुरुष	फोटो उपलब्ध	263	RJ/04/030/564304	निर्वाचक का नाम : नर्मदी पति का नाम: किशनलाल गृह संख्या : 193 उम्र : 58 लिंग : महिला	फोटो उपलब्ध
264	FDH1437789	निर्वाचक का नाम : महेशकुमार पिता का नाम: भीवा राम गृह संख्या : 193 उम्र : 52 लिंग : पुरुष	फोटो उपलब्ध	265	FDH1180520	निर्वाचक का नाम : बिनोद पति का नाम: महेश कुमार गृह संख्या : 193 उम्र : 50 लिंग : महिला	फोटो उपलब्ध	266	FDH1478692	निर्वाचक का नाम : विद्याधर पिता का नाम: किशनलाल गृह संख्या : 193 उम्र : 41 लिंग : पुरुष	फोटो उपलब्ध
267	YIN1053552	निर्वाचक का नाम : चन्दा देवी पति का नाम: विद्यालाल गृह संख्या : 193 उम्र : 40 लिंग : महिला	फोटो उपलब्ध	268	YIN0637611	निर्वाचक का नाम : विरेन्द्र कुमार पिता का नाम: किशनलाल गृह संख्या : 193 उम्र : 35 लिंग : पुरुष	फोटो उपलब्ध	269	YIN1053578	निर्वाचक का नाम : रोहिताश पिता का नाम: महेश सैन गृह संख्या : 193 उम्र : 28 लिंग : पुरुष	फोटो उपलब्ध

270	FDH1356807	निर्वाचक का नाम : जगदीश पिता का नाम: जीवन राम गृह संख्या : 194 उम्र : 65 लिंग : पुरुष	फोटो उपलब्ध	271	FDH1437797	निर्वाचक का नाम : बिमला पति का नाम: जगदीश गृह संख्या : 194 उम्र : 63 लिंग : महिला	फोटो उपलब्ध	272	RJ/04/030/564373	निर्वाचक का नाम : मुकेश कुमार पिता का नाम: जगदीश गृह संख्या : 194 उम्र : 48 लिंग : पुरुष	फोटो उपलब्ध
273	FDH1437805	निर्वाचक का नाम : सुनिता पति का नाम: मुकेश गृह संख्या : 194 उम्र : 43 लिंग : महिला	फोटो उपलब्ध	274	YIN0716001	निर्वाचक का नाम : भंवर लाल पिता का नाम: रणजीत गृह संख्या : 194 उम्र : 38 लिंग : पुरुष	फोटो उपलब्ध	275	YIN0471417	निर्वाचक का नाम : प्रमोद कुमार पिता का नाम: जगदीश प्रसाद गृह संख्या : 194 उम्र : 35 लिंग : पुरुष	फोटो उपलब्ध
276	YIN0471409	निर्वाचक का नाम : राजेश कुमार सेन पिता का नाम: जगदीश चंद्र सेन गृह संख्या : 194 उम्र : 35 लिंग : पुरुष	फोटो उपलब्ध	277	YIN1053586	निर्वाचक का नाम : पिकी पति का नाम: प्रमोद कुमार गृह संख्या : 194 उम्र : 31 लिंग : महिला	फोटो उपलब्ध	278	YIN1715564	निर्वाचक का नाम : द्रोपदी सेन पति का नाम: राजेश कुमार सेन गृह संख्या : 194 उम्र : 25 लिंग : महिला	फोटो उपलब्ध
279	YIN1505726	निर्वाचक का नाम : सर्वेश कुमार पिता का नाम: मुकेश कुमार गृह संख्या : 194 उम्र : 24 लिंग : पुरुष	फोटो उपलब्ध	280	YIN1505791	निर्वाचक का नाम : परमजीत पिता का नाम: मुकेश कुमार गृह संख्या : 194 उम्र : 22 लिंग : पुरुष	फोटो उपलब्ध	281	RJ/04/030/564236	निर्वाचक का नाम : सावर मल पिता का नाम: जीवन राम गृह संख्या : 195 उम्र : 83 लिंग : पुरुष	फोटो उपलब्ध
282	RJ/04/030/564223	निर्वाचक का नाम : किशानी पति का नाम: सांवर मल गृह संख्या : 195 उम्र : 75 लिंग : महिला	फोटो उपलब्ध	283	RJ/04/030/564130	निर्वाचक का नाम : सुरेश कुमार पिता का नाम: सांवर मल गृह संख्या : 195 उम्र : 52 लिंग : पुरुष	फोटो उपलब्ध	284	RJ/04/030/564289	निर्वाचक का नाम : बिदया देवी पति का नाम: सुरेश कुमार गृह संख्या : 195 उम्र : 48 लिंग : महिला	फोटो उपलब्ध
285	FDH1356815	निर्वाचक का नाम : दिनेश पिता का नाम: सांवरमल गृह संख्या : 195 उम्र : 44 लिंग : पुरुष	फोटो उपलब्ध	286	FDH1577352	निर्वाचक का नाम : सुमन देवी पति का नाम: दिनेश गृह संख्या : 195 उम्र : 41 लिंग : महिला	फोटो उपलब्ध	287	YIN1813591	निर्वाचक का नाम : अंकित कुमार शर्मा पिता का नाम: दिनेश कुमार गृह संख्या : 195 उम्र : 19 लिंग : पुरुष	फोटो उपलब्ध
288	RJ/04/030/564172	निर्वाचक का नाम : परमेश्वरीदेवी पति का नाम: काशी प्रसाद गृह संख्या : 196 उम्र : 78 लिंग : महिला	फोटो उपलब्ध	289	RJ/04/030/564167	निर्वाचक का नाम : सुलोचना पति का नाम: पुरुशोम गृह संख्या : 196 उम्र : 65 लिंग : महिला	फोटो उपलब्ध	290	RJ/04/030/564168	निर्वाचक का नाम : सुमित्रा पति का नाम: महेश कुमार गृह संख्या : 196 उम्र : 53 लिंग : महिला	फोटो उपलब्ध
291	YIN1785963	निर्वाचक का नाम : कुरडा राम शर्मा पिता का नाम: काशी प्रसाद शर्मा गृह संख्या : 196 उम्र : 48 लिंग : पुरुष	फोटो उपलब्ध	292	FDH1356823	निर्वाचक का नाम : रंजना पति का नाम: कुरडाराम गृह संख्या : 196 उम्र : 41 लिंग : महिला	फोटो उपलब्ध	293	YIN1053594	निर्वाचक का नाम : मुकेश कुमार पिता का नाम: काशी प्रसाद गृह संख्या : 196 उम्र : 31 लिंग : पुरुष	फोटो उपलब्ध
294	YIN1310689	निर्वाचक का नाम : भूमिका शर्मा पिता का नाम: कुरडा राम शर्मा गृह संख्या : 196 उम्र : 23 लिंग : महिला	फोटो उपलब्ध	295	YIN1814037	निर्वाचक का नाम : स्नेहा शर्मा पिता का नाम: कुरडा राम शर्मा गृह संख्या : 196 उम्र : 21 लिंग : महिला	फोटो उपलब्ध	296	YIN1840537	निर्वाचक का नाम : तुषार शर्मा पिता का नाम: कुरडा राम शर्मा गृह संख्या : 196 उम्र : 19 लिंग : पुरुष	फोटो उपलब्ध
297	RJ/04/030/564036	निर्वाचक का नाम : रामोअतार पिता का नाम: झावर मल गृह संख्या : 197 उम्र : 56 लिंग : पुरुष	फोटो उपलब्ध	298	RJ/04/030/564062	निर्वाचक का नाम : रतनी देवी पति का नाम: बंशी धर गृह संख्या : 197 उम्र : 55 लिंग : महिला	फोटो उपलब्ध	299	YIN1310697	निर्वाचक का नाम : लक्ष्मी शर्मा पिता का नाम: बंशीधर शर्मा गृह संख्या : 197 उम्र : 25 लिंग : महिला	फोटो उपलब्ध

300	YIN1796507	निर्वाचक का नाम : गणेश कुमार शर्मा अन्य: लक्ष्मी शर्मा गृह संख्या : 197 उम्र : 20 लिंग : पुरुष	फोटो उपलब्ध	301	RJ/04/030/564115	निर्वाचक का नाम : सुशीला पति का नाम: गोपाल सिंह गृह संख्या : 198 उम्र : 62 लिंग : महिला	फोटो उपलब्ध	302	RJ/04/030/564309	निर्वाचक का नाम : मदन सिंह पिता का नाम: कान सिंह गृह संख्या : 198 उम्र : 62 लिंग : पुरुष	फोटो उपलब्ध
303	RJ/04/030/564116	निर्वाचक का नाम : सरोज पति का नाम: मदन सिंह गृह संख्या : 198 उम्र : 59 लिंग : महिला	फोटो उपलब्ध	304	YIN0637645	निर्वाचक का नाम : पवन सिंह पिता का नाम: गोपाल सिंह गृह संख्या : 198 उम्र : 37 लिंग : पुरुष	फोटो उपलब्ध	305	YIN0715987	निर्वाचक का नाम : रिकू कंवर पति का नाम: पवन सिंह गृह संख्या : 198 उम्र : 37 लिंग : महिला	फोटो उपलब्ध
306	YIN1567650	निर्वाचक का नाम : श्वेता सिंह पति का नाम: अशोक कुमार गृह संख्या : 198 उम्र : 31 लिंग : महिला	फोटो उपलब्ध	307	YIN1310705	निर्वाचक का नाम : सतवीर सिंह पिता का नाम: मदन सिंह राठौर गृह संख्या : 198 उम्र : 24 लिंग : पुरुष	फोटो उपलब्ध	308	YIN1508092	निर्वाचक का नाम : मनीषा पिता का नाम: मदन सिंह गृह संख्या : 198 उम्र : 22 लिंग : महिला	फोटो उपलब्ध
309	FDH1437813	निर्वाचक का नाम : भवर लाल पिता का नाम: पोखर मल गृह संख्या : 199 उम्र : 62 लिंग : पुरुष	फोटो उपलब्ध	310	FDH1356856	निर्वाचक का नाम : मन्जु देवी पति का नाम: भवर लाल गृह संख्या : 199 उम्र : 60 लिंग : महिला	फोटो उपलब्ध	311	FDH1356864	निर्वाचक का नाम : बसंत कुमार पिता का नाम: पोकर मल गृह संख्या : 199 उम्र : 56 लिंग : पुरुष	फोटो उपलब्ध
312	RJ/04/030/564256	निर्वाचक का नाम : सोनु देवी पति का नाम: बसंत कुमार गृह संख्या : 199 उम्र : 54 लिंग : महिला	फोटो उपलब्ध	313	RJ/04/030/564120	निर्वाचक का नाम : विद्याधर पिता का नाम: पोकर मल गृह संख्या : 199 उम्र : 54 लिंग : पुरुष	फोटो उपलब्ध	314	FDH1356880	निर्वाचक का नाम : गोमती देवी पति का नाम: विद्याधर गृह संख्या : 199 उम्र : 52 लिंग : महिला	फोटो उपलब्ध
315	RJ/04/030/564049	निर्वाचक का नाम : परमेश्वर पिता का नाम: पोकर मल गृह संख्या : 199 उम्र : 48 लिंग : पुरुष	फोटो उपलब्ध	316	FDH1356898	निर्वाचक का नाम : संगीता पति का नाम: परमेश्वर गृह संख्या : 199 उम्र : 44 लिंग : महिला	फोटो उपलब्ध	317	YIN1053602	निर्वाचक का नाम : कार्तिक शर्मा पिता का नाम: भंवरलाल शर्मा गृह संख्या : 199 उम्र : 30 लिंग : पुरुष	फोटो उपलब्ध
318	YIN1424159	निर्वाचक का नाम : सुनील कुमार शर्मा पिता का नाम: विद्याधर शर्मा गृह संख्या : 199 उम्र : 26 लिंग : पुरुष	फोटो उपलब्ध	319	YIN1202647	निर्वाचक का नाम : अनिल शर्मा पिता का नाम: परमेश्वर लाल शर्मा गृह संख्या : 199 उम्र : 25 लिंग : पुरुष	फोटो उपलब्ध	320	YIN1310721	निर्वाचक का नाम : रेखा शर्मा पिता का नाम: परमेश्वर लाल शर्मा गृह संख्या : 199 उम्र : 23 लिंग : महिला	फोटो उपलब्ध
321	YIN1487024	निर्वाचक का नाम : मधू शर्मा पिता का नाम: विद्याधर शर्मा गृह संख्या : 199 उम्र : 23 लिंग : महिला	फोटो उपलब्ध	322	YIN1681576	निर्वाचक का नाम : मनीषा पिता का नाम: बसंत कुमार गृह संख्या : 199 उम्र : 20 लिंग : महिला	फोटो उपलब्ध	323	RJ/04/030/564224	निर्वाचक का नाम : तीजु देवी पति का नाम: बनवारी लाल गृह संख्या : 200 उम्र : 85 लिंग : महिला	फोटो उपलब्ध
324	FDH1478684	निर्वाचक का नाम : पवन कुमार पिता का नाम: बनवारी लाल गृह संख्या : 200 उम्र : 54 लिंग : पुरुष	फोटो उपलब्ध	325	RJ/04/030/564225	निर्वाचक का नाम : निर्मलादेवी पति का नाम: पवन कुमार गृह संख्या : 200 उम्र : 52 लिंग : महिला	फोटो उपलब्ध	326	RJ/04/030/564030	निर्वाचक का नाम : रवि प्रकाश पिता का नाम: बनवारी लाल गृह संख्या : 200 उम्र : 48 लिंग : पुरुष	फोटो उपलब्ध
327	FDH1530849	निर्वाचक का नाम : कविता पति का नाम: रविप्रकाश गृह संख्या : 200 उम्र : 41 लिंग : महिला	फोटो उपलब्ध	328	YIN0987958	निर्वाचक का नाम : अम्बिका शर्मा पिता का नाम: पवन कुमार गृह संख्या : 200 उम्र : 27 लिंग : महिला	फोटो उपलब्ध	329	YIN1722354	निर्वाचक का नाम : भावना शर्मा पति का नाम: हिमांशु शर्मा गृह संख्या : 200 उम्र : 26 लिंग : महिला	फोटो उपलब्ध

<p>330</p> <p>निर्वाचक का नाम : हिमांशु शर्मा पिता का नाम: पवन कुमार शर्मा गृह संख्या : 200 उम्र : 25 लिंग : पुरुष</p> <p>YIN1224336</p> <p>फोटो उपलब्ध</p>	<p>331</p> <p>निर्वाचक का नाम : राहुल शर्मा पिता का नाम: रविप्रकाश गृह संख्या : 200 उम्र : 23 लिंग : पुरुष</p> <p>YIN1381557</p> <p>फोटो उपलब्ध</p>	<p>332</p> <p>निर्वाचक का नाम : छोटु देवी पति का नाम: महावीर गृह संख्या : 201 उम्र : 72 लिंग : महिला</p> <p>RJ/04/030/564230</p> <p>फोटो उपलब्ध</p>
<p>333</p> <p>निर्वाचक का नाम : रमेश पिता का नाम: महावीर गृह संख्या : 201 उम्र : 49 लिंग : पुरुष</p> <p>YIN0232330</p> <p>फोटो उपलब्ध</p>	<p>334</p> <p>निर्वाचक का नाम : लक्ष्मी शर्मा पति का नाम: रमेश गृह संख्या : 201 उम्र : 43 लिंग : महिला</p> <p>FDH1356914</p> <p>फोटो उपलब्ध</p>	<p>335</p> <p>निर्वाचक का नाम : महेन्द्र कुमार पिता का नाम: महावीर प्रसाद गृह संख्या : 201 उम्र : 41 लिंग : पुरुष</p> <p>FDH1356922</p> <p>फोटो उपलब्ध</p>
<p>336</p> <p>निर्वाचक का नाम : अरविंद कुमार शर्मा माता का नाम: लक्ष्मी शर्मा गृह संख्या : 201 उम्र : 23 लिंग : पुरुष</p> <p>YIN1363662</p> <p>फोटो उपलब्ध</p>	<p>337</p> <p>निर्वाचक का नाम : मोहित शर्मा पिता का नाम: रमेश शर्मा गृह संख्या : 201 उम्र : 20 लिंग : पुरुष</p> <p>YIN1682020</p> <p>फोटो उपलब्ध</p>	<p>338</p> <p>निर्वाचक का नाम : जितेन्द्र सिंह पिता का नाम: गणपत सिंह गृह संख्या : 202 उम्र : 52 लिंग : पुरुष</p> <p>RJ/04/030/564019</p> <p>फोटो उपलब्ध</p>
<p>339</p> <p>निर्वाचक का नाम : केशर कंवर पति का नाम: जितेन्द्र सिंह गृह संख्या : 202 उम्र : 45 लिंग : महिला</p> <p>FDH1356930</p> <p>फोटो उपलब्ध</p>	<p>340</p> <p>निर्वाचक का नाम : रणजीत पिता का नाम: खीवाराम गृह संख्या : 203 उम्र : 53 लिंग : पुरुष</p> <p>RJ/04/030/561177</p> <p>फोटो उपलब्ध</p>	

341	YIN1525823	निर्वाचक का नाम : सुनीता कंवर पिता का नाम: मनोहर सिंह गृह संख्या : 1 उम्र : 21 लिंग : महिला	फोटो उपलब्ध	342	YIN0458141	निर्वाचक का नाम : श्यामलाल पिता का नाम: महावीर प्रसाद गृह संख्या : 201 उम्र : 35 लिंग : पुरुष	फोटो उपलब्ध	343	YIN0458018	निर्वाचक का नाम : शिशुपाल सिंह पिता का नाम: गणपत सिंह गृह संख्या : 205 उम्र : 63 लिंग : पुरुष	फोटो उपलब्ध
344	YIN0458026	निर्वाचक का नाम : प्रेम कंवर पति का नाम: शिशुपाल सिंह गृह संख्या : 205 उम्र : 57 लिंग : महिला	फोटो उपलब्ध	345	FDH1356948	निर्वाचक का नाम : कर्ण सिंह पिता का नाम: गणपत सिंह गृह संख्या : 205 उम्र : 55 लिंग : पुरुष	फोटो उपलब्ध	346	FDH1356955	निर्वाचक का नाम : उनाम कंवर पति का नाम: कर्ण सिंह गृह संख्या : 205 उम्र : 46 लिंग : महिला	फोटो उपलब्ध
347	YIN0102590	निर्वाचक का नाम : मान सिंह पिता का नाम: सुरजान सिंह गृह संख्या : 206 उम्र : 58 लिंग : पुरुष	फोटो उपलब्ध	348	RJ/04/030/561197	निर्वाचक का नाम : मंजु कंवर पति का नाम: मान सिंह गृह संख्या : 206 उम्र : 53 लिंग : महिला	फोटो उपलब्ध	349	FDH1478767	निर्वाचक का नाम : मनोहर सिंह पिता का नाम: सुरजान सिंह गृह संख्या : 206 उम्र : 48 लिंग : पुरुष	फोटो उपलब्ध
350	FDH1577451	निर्वाचक का नाम : प्रेम कंवर पति का नाम: मनोहर सिंह गृह संख्या : 206 उम्र : 43 लिंग : महिला	फोटो उपलब्ध	351	YIN1235514	निर्वाचक का नाम : शंकर सिंह पिता का नाम: मान सिंह गृह संख्या : 206 उम्र : 30 लिंग : पुरुष	फोटो उपलब्ध	352	YIN1345982	निर्वाचक का नाम : महिपाल सिंह पिता का नाम: मान सिंह गृह संख्या : 206 उम्र : 30 लिंग : पुरुष	फोटो उपलब्ध
353	YIN1310739	निर्वाचक का नाम : ज्योति पति का नाम: शंकर सिंह गृह संख्या : 206 उम्र : 29 लिंग : महिला	फोटो उपलब्ध	354	YIN0458034	निर्वाचक का नाम : प्रहलादराम पिता का नाम: मधराज गृह संख्या : 207 उम्र : 73 लिंग : पुरुष	फोटो उपलब्ध	355	RJ/04/030/561290	निर्वाचक का नाम : बिदामी देवी पति का नाम: प्रहलादराम गृह संख्या : 207 उम्र : 65 लिंग : महिला	फोटो उपलब्ध
356	FDH1180082	निर्वाचक का नाम : बाबूलाल पिता का नाम: प्रहलादराम गृह संख्या : 207 उम्र : 48 लिंग : पुरुष	फोटो उपलब्ध	357	FDH1437821	निर्वाचक का नाम : विनोद कुमार पिता का नाम: प्रहलादराम गृह संख्या : 207 उम्र : 46 लिंग : पुरुष	फोटो उपलब्ध	358	YIN1053610	निर्वाचक का नाम : रीना देवी पति का नाम: बाबूलाल शर्मा गृह संख्या : 207 उम्र : 44 लिंग : महिला	फोटो उपलब्ध
359	FDH1437839	निर्वाचक का नाम : किरण देवी पति का नाम: विनोद कुमार गृह संख्या : 207 उम्र : 42 लिंग : महिला	फोटो उपलब्ध	360	YIN0652958	निर्वाचक का नाम : कुलदीप पिता का नाम: प्रहलाद राम गृह संख्या : 207 उम्र : 35 लिंग : पुरुष	फोटो उपलब्ध	361	RJ/04/030/564275	निर्वाचक का नाम : सोन कंवर पति का नाम: समदरसिंह गृह संख्या : 209 उम्र : 62 लिंग : महिला	फोटो उपलब्ध
362	RJ/04/030/564089	निर्वाचक का नाम : उम्मेद सिंह पिता का नाम: समंदर सिंह गृह संख्या : 209 उम्र : 50 लिंग : पुरुष	फोटो उपलब्ध	363	RJ/04/030/564272	निर्वाचक का नाम : भवानी सिंह पिता का नाम: समुन्द्र सिंह गृह संख्या : 209 उम्र : 48 लिंग : पुरुष	फोटो उपलब्ध	364	FDH1356971	निर्वाचक का नाम : उषा कंवर पति का नाम: भवानी सिंह गृह संख्या : 209 उम्र : 43 लिंग : महिला	फोटो उपलब्ध
365	YIN1463736	निर्वाचक का नाम : सुशीला कंवर पति का नाम: उमेद सिंह गृह संख्या : 209 उम्र : 43 लिंग : महिला	फोटो उपलब्ध	366	RJ/04/030/564276	निर्वाचक का नाम : भवर कंवर पति का नाम: सवाईसिंह गृह संख्या : 210 उम्र : 74 लिंग : महिला	फोटो उपलब्ध	367	FDH1356997	निर्वाचक का नाम : गिरवरसिंह पिता का नाम: सवाईसिंह गृह संख्या : 210 उम्र : 50 लिंग : पुरुष	फोटो उपलब्ध
368	RJ/04/030/564135	निर्वाचक का नाम : सुजान सिंह पिता का नाम: सवाई सिंह गृह संख्या : 210 उम्र : 49 लिंग : पुरुष	फोटो उपलब्ध	369	FDH1357029	निर्वाचक का नाम : पुष्पा कंवर पति का नाम: गिरवर सिंह गृह संख्या : 210 उम्र : 49 लिंग : महिला	फोटो उपलब्ध	370	FDH1437847	निर्वाचक का नाम : सुमन कंवर पति का नाम: सुजान सिंह गृह संख्या : 210 उम्र : 47 लिंग : महिला	फोटो उपलब्ध

371	FDH1437854	निर्वाचक का नाम : मनोहर सिंह पिता का नाम: सवाई सिंह गृह संख्या : 210 उम्र : 47 लिंग : पुरुष	फोटो उपलब्ध	372	FDH1357003	निर्वाचक का नाम : राजेश कंवर पिता का नाम: मनोहर सिंह गृह संख्या : 210 उम्र : 45 लिंग : महिला	फोटो उपलब्ध	373	FDH1357011	निर्वाचक का नाम : कनक सिंह पिता का नाम: सवाई सिंह गृह संख्या : 210 उम्र : 41 लिंग : पुरुष	फोटो उपलब्ध
374	YIN1053628	निर्वाचक का नाम : चौद कंवर पिता का नाम: कनक सिंह गृह संख्या : 210 उम्र : 36 लिंग : महिला	फोटो उपलब्ध	375	YIN1511054	निर्वाचक का नाम : संदीप सिंह पिता का नाम: गिरवर सिंह गृह संख्या : 210 उम्र : 21 लिंग : महिला	फोटो उपलब्ध	376	YIN1537380	निर्वाचक का नाम : हंसा कंवर पिता का नाम: गिरवर सिंह गृह संख्या : 210 उम्र : 21 लिंग : महिला	फोटो उपलब्ध
377	RJ/04/030/564342	निर्वाचक का नाम : बिक्रम सिंह पिता का नाम: सुरजान सिंह गृह संख्या : 211 उम्र : 100 लिंग : पुरुष	फोटो उपलब्ध	378	FDH1357045	निर्वाचक का नाम : जसवीर सिंह पिता का नाम: सुरजान सिंह गृह संख्या : 211 उम्र : 42 लिंग : पुरुष	फोटो उपलब्ध	379	FDH1640119	निर्वाचक का नाम : चांद कंवर पिता का नाम: जसवीर सिंह गृह संख्या : 211 उम्र : 42 लिंग : महिला	फोटो उपलब्ध
380	FDH1357037	निर्वाचक का नाम : मनोज कंवर पिता का नाम: विक्रम सिंह गृह संख्या : 211 उम्र : 41 लिंग : महिला	फोटो उपलब्ध	381	FDH1530690	निर्वाचक का नाम : धनवीर सिंह पिता का नाम: सुरजन सिंह गृह संख्या : 211 उम्र : 40 लिंग : पुरुष	फोटो उपलब्ध	382	YIN1678572	निर्वाचक का नाम : हेमा कंवर पिता का नाम: विक्रम सिंह गृह संख्या : 211 उम्र : 20 लिंग : महिला	फोटो उपलब्ध
383	YIN1839299	निर्वाचक का नाम : ऋतिका कंवर पिता का नाम: जसवीर सिंह गृह संख्या : 211 उम्र : 19 लिंग : महिला	फोटो उपलब्ध	384	YIN1106962	निर्वाचक का नाम : मंजू देवी पिता का नाम: माली राम गृह संख्या : 212 उम्र : 66 लिंग : महिला	फोटो उपलब्ध	385	RJ/04/030/564231	निर्वाचक का नाम : संतोष देवी पिता का नाम: बजरंग लाल गृह संख्या : 212 उम्र : 60 लिंग : महिला	फोटो उपलब्ध
386	FDH1437862	निर्वाचक का नाम : मुरारीलाल पिता का नाम: मालीराम गृह संख्या : 212 उम्र : 41 लिंग : पुरुष	फोटो उपलब्ध	387	YIN0458042	निर्वाचक का नाम : मनीषा पिता का नाम: मुरारीलाल गृह संख्या : 212 उम्र : 36 लिंग : महिला	फोटो उपलब्ध	388	YIN0385674	निर्वाचक का नाम : सुभाष चंद्र पिता का नाम: बजरंगलाल गृह संख्या : 212 उम्र : 33 लिंग : पुरुष	फोटो उपलब्ध
389	RJ/04/030/564218	निर्वाचक का नाम : शान्तीदेवी पिता का नाम: मखन लाल गृह संख्या : 213 उम्र : 78 लिंग : महिला	फोटो उपलब्ध	390	FDH1530880	निर्वाचक का नाम : दीन दयाल पिता का नाम: मखन लाल गृह संख्या : 213 उम्र : 56 लिंग : पुरुष	फोटो उपलब्ध	391	FDH1357078	निर्वाचक का नाम : सुमन देवी पिता का नाम: दीनदयाल गृह संख्या : 213 उम्र : 51 लिंग : महिला	फोटो उपलब्ध
392	FDH1357060	निर्वाचक का नाम : बिहारी लाल पिता का नाम: मखन लाल गृह संख्या : 213 उम्र : 49 लिंग : पुरुष	फोटो उपलब्ध	393	FDH1180785	निर्वाचक का नाम : सुमन पिता का नाम: बिहारी लाल गृह संख्या : 213 उम्र : 43 लिंग : महिला	फोटो उपलब्ध	394	YIN1347566	निर्वाचक का नाम : रूचिका शर्मा पिता का नाम: बिहारी लाल शर्मा गृह संख्या : 213 उम्र : 23 लिंग : महिला	फोटो उपलब्ध
395	RJ/04/030/564367	निर्वाचक का नाम : मदन लाल पिता का नाम: मोहन लाल गृह संख्या : 214 उम्र : 65 लिंग : पुरुष	फोटो उपलब्ध	396	FDH1357086	निर्वाचक का नाम : ललिता देवी पिता का नाम: मदन लाल गृह संख्या : 214 उम्र : 60 लिंग : महिला	फोटो उपलब्ध	397	YIN0458158	निर्वाचक का नाम : पंकज कुमार पिता का नाम: मदनलाल गृह संख्या : 214 उम्र : 41 लिंग : पुरुष	फोटो उपलब्ध
398	YIN1053636	निर्वाचक का नाम : विष्णु कुमार शर्मा पिता का नाम: मदन लाल गृह संख्या : 214 उम्र : 27 लिंग : पुरुष	फोटो उपलब्ध	399	RJ/04/030/564361	निर्वाचक का नाम : संतोष कंवर पिता का नाम: सावत सिंह गृह संख्या : 215 उम्र : 55 लिंग : महिला	फोटो उपलब्ध	400	YIN1466242	निर्वाचक का नाम : मनोहर सिंह माता का नाम: संतोष कंवर गृह संख्या : 215 उम्र : 22 लिंग : पुरुष	फोटो उपलब्ध

401	FDH1437870	निर्वाचक का नाम : शायर सिंह पिता का नाम: मोहन सिंह गृह संख्या : 216 उम्र : 65 लिंग : पुरुष	फोटो उपलब्ध	402	RJ/04/030/564368	निर्वाचक का नाम : मैनाकंवर पिता का नाम: शायर सिंह गृह संख्या : 216 उम्र : 55 लिंग : महिला	फोटो उपलब्ध	403	YIN0272013	निर्वाचक का नाम : किशन सिंह पिता का नाम: भवर सिंह गृह संख्या : 216 उम्र : 48 लिंग : पुरुष	फोटो उपलब्ध
404	YIN0272005	निर्वाचक का नाम : नीर कंवर पति का नाम: किशन सिंह गृह संख्या : 216 उम्र : 43 लिंग : महिला	फोटो उपलब्ध	405	RJ/04/030/564333	निर्वाचक का नाम : रूपसिंह पिता का नाम: पैपसिंह गृह संख्या : 217 उम्र : 73 लिंग : पुरुष	फोटो उपलब्ध	406	RJ/04/030/564370	निर्वाचक का नाम : समंदर कंवर पति का नाम: रूपसिंह गृह संख्या : 217 उम्र : 60 लिंग : महिला	फोटो उपलब्ध
407	YIN0102699	निर्वाचक का नाम : हनुमान सिंह पिता का नाम: रूप सिंह गृह संख्या : 217 उम्र : 46 लिंग : पुरुष	फोटो उपलब्ध	408	YIN0102681	निर्वाचक का नाम : मदन सिंह पिता का नाम: रूप सिंह गृह संख्या : 217 उम्र : 43 लिंग : पुरुष	फोटो उपलब्ध	409	FDH1357094	निर्वाचक का नाम : श्रवण सिंह पिता का नाम: रूप सिंह गृह संख्या : 217 उम्र : 41 लिंग : पुरुष	फोटो उपलब्ध
410	YIN0471458	निर्वाचक का नाम : प्रमादे कंवर पति का नाम: हनुमान सिंह गृह संख्या : 217 उम्र : 39 लिंग : महिला	फोटो उपलब्ध	411	YIN0584441	निर्वाचक का नाम : सन्तोष कंवर पति का नाम: मदन सिंह गृह संख्या : 217 उम्र : 38 लिंग : महिला	फोटो उपलब्ध	412	YIN0471466	निर्वाचक का नाम : केशर कंवर पति का नाम: श्रवण सिंह गृह संख्या : 217 उम्र : 38 लिंग : महिला	फोटो उपलब्ध
413	YIN0232488	निर्वाचक का नाम : राजेन्द्र सिंह पिता का नाम: रूपसिंह गृह संख्या : 217 उम्र : 36 लिंग : पुरुष	फोटो उपलब्ध	414	YIN0637660	निर्वाचक का नाम : गिरधारी सिंह पिता का नाम: रूप सिंह गृह संख्या : 217 उम्र : 35 लिंग : पुरुष	फोटो उपलब्ध	415	YIN1490333	निर्वाचक का नाम : सोनू कंवर पिता का नाम: हनुमान सिंह गृह संख्या : 217 उम्र : 21 लिंग : महिला	फोटो उपलब्ध
416	YIN1697200	निर्वाचक का नाम : शिवराज पिता का नाम: हनुमान सिंह गृह संख्या : 217 उम्र : 20 लिंग : पुरुष	फोटो उपलब्ध	417	YIN0716068	निर्वाचक का नाम : जितेन्द्र सिंह पिता का नाम: ईश्वर सिंह गृह संख्या : 218 उम्र : 82 लिंग : पुरुष	फोटो उपलब्ध	418	YIN1805894	निर्वाचक का नाम : रिशाल कंवर पति का नाम: ईश्वर सिंह गृह संख्या : 218 उम्र : 69 लिंग : महिला	फोटो उपलब्ध
419	FDH1530757	निर्वाचक का नाम : जीवराज सिंह पिता का नाम: ईश्वर सिंह गृह संख्या : 218 उम्र : 41 लिंग : पुरुष	फोटो उपलब्ध	420	YIN0458059	निर्वाचक का नाम : पूनम कंवर पति का नाम: जीवराज सिंह गृह संख्या : 218 उम्र : 35 लिंग : महिला	फोटो उपलब्ध	421	YIN0716050	निर्वाचक का नाम : लक्ष्मण सिंह पिता का नाम: ईश्वर सिंह गृह संख्या : 218 उम्र : 31 लिंग : पुरुष	फोटो उपलब्ध
422	RJ/04/030/564012	निर्वाचक का नाम : सवाईसिंह पिता का नाम: बेरी शाल सिंह गृह संख्या : 219 उम्र : 70 लिंग : पुरुष	फोटो उपलब्ध	423	YIN0716043	निर्वाचक का नाम : कंचन कंवर पिता का नाम: सवाई सिंह गृह संख्या : 219 उम्र : 38 लिंग : महिला	फोटो उपलब्ध	424	YIN1106442	निर्वाचक का नाम : सुरेंद्र सिंह पिता का नाम: सवाई सिंह गृह संख्या : 219 उम्र : 38 लिंग : पुरुष	फोटो उपलब्ध
425	YIN0716035	निर्वाचक का नाम : कृष्ण कंवर पति का नाम: सुरेंद्र सिंह गृह संख्या : 219 उम्र : 38 लिंग : महिला	फोटो उपलब्ध	426	FDH1357110	निर्वाचक का नाम : भंवरलाल पिता का नाम: हीरालाल गृह संख्या : 220 उम्र : 58 लिंग : पुरुष	फोटो उपलब्ध	427	FDH1357128	निर्वाचक का नाम : सीता देवी पति का नाम: भंवरलाल गृह संख्या : 220 उम्र : 53 लिंग : महिला	फोटो उपलब्ध
428	FDH1577253	निर्वाचक का नाम : विजेंद्र सोनी पिता का नाम: भंवरलाल गृह संख्या : 220 उम्र : 39 लिंग : पुरुष	फोटो उपलब्ध	429	YIN0637678	निर्वाचक का नाम : सुभाष पिता का नाम: भंवर लाल गृह संख्या : 220 उम्र : 32 लिंग : पुरुष	फोटो उपलब्ध	430	YIN1153758	निर्वाचक का नाम : राम स्वरूप पिता का नाम: भंवर लाल गृह संख्या : 220 उम्र : 26 लिंग : पुरुष	फोटो उपलब्ध

431	RJ/04/030/564098	निर्वाचक का नाम : सुरजा राम पिता का नाम: नाराना राम गृह संख्या : 221 उम्र : 80 लिंग : पुरुष	फोटो उपलब्ध	432	RJ/04/030/564118	निर्वाचक का नाम : राम लाल पिता का नाम: सुरजा राम गृह संख्या : 221 उम्र : 54 लिंग : पुरुष	फोटो उपलब्ध	433	FDH1530856	निर्वाचक का नाम : इमरता पति का नाम: राम लाल गृह संख्या : 221 उम्र : 52 लिंग : महिला	फोटो उपलब्ध
434	RJ/04/030/564015	निर्वाचक का नाम : राजेन्द्र पिता का नाम: सुरजा राम गृह संख्या : 221 उम्र : 48 लिंग : पुरुष	फोटो उपलब्ध	435	YIN0458067	निर्वाचक का नाम : सुमित्रा देवी पति का नाम: राजेन्द्र गृह संख्या : 221 उम्र : 42 लिंग : महिला	फोटो उपलब्ध	436	YIN1386937	निर्वाचक का नाम : पूजा पचार पिता का नाम: रामलाल गृह संख्या : 221 उम्र : 23 लिंग : महिला	फोटो उपलब्ध
437	YIN1399476	निर्वाचक का नाम : कल्पना चौधरी पिता का नाम: राजेंद्र सिंह गृह संख्या : 221 उम्र : 22 लिंग : महिला	फोटो उपलब्ध	438	YIN1798701	निर्वाचक का नाम : भावना चौधरी पिता का नाम: राजेन्द्र सिंह गृह संख्या : 221 उम्र : 20 लिंग : महिला	फोटो उपलब्ध	439	FDH1478536	निर्वाचक का नाम : बजरंग सिंह पिता का नाम: बेरी शाल सिंह गृह संख्या : 222 उम्र : 65 लिंग : पुरुष	फोटो उपलब्ध
440	RJ/04/030/564162	निर्वाचक का नाम : चान्दकंवर पति का नाम: बजरंग सिंह गृह संख्या : 222 उम्र : 60 लिंग : महिला	फोटो उपलब्ध	441	FDH1357136	निर्वाचक का नाम : जितेन्द्र सिंह पिता का नाम: बजरंग सिंह गृह संख्या : 222 उम्र : 41 लिंग : पुरुष	फोटो उपलब्ध	442	YIN0222265	निर्वाचक का नाम : विनोद कंवर पति का नाम: जितेन्द्र सिंह गृह संख्या : 222 उम्र : 37 लिंग : महिला	फोटो उपलब्ध
443	YIN0652966	निर्वाचक का नाम : विक्रम सिंह पिता का नाम: बजरंग सिंह गृह संख्या : 222 उम्र : 34 लिंग : पुरुष	फोटो उपलब्ध	444	RJ/04/030/564065	निर्वाचक का नाम : कमला कंवर पति का नाम: भवर सिंह गृह संख्या : 223 उम्र : 75 लिंग : महिला	फोटो उपलब्ध	445	YIN1832310	निर्वाचक का नाम : राम कंवर पति का नाम: भगीरथ सिंह राठौड़ गृह संख्या : 223 उम्र : 58 लिंग : महिला	फोटो उपलब्ध
446	FDH1530609	निर्वाचक का नाम : मनोहर सिंह पिता का नाम: भवर सिंह गृह संख्या : 223 उम्र : 55 लिंग : पुरुष	फोटो उपलब्ध	447	FDH1357144	निर्वाचक का नाम : सन्तोष कंवर पति का नाम: मनोहर सिंह गृह संख्या : 223 उम्र : 52 लिंग : महिला	फोटो उपलब्ध	448	RJ/04/030/564274	निर्वाचक का नाम : महाबीर सिंह पिता का नाम: भवर सिंह गृह संख्या : 223 उम्र : 50 लिंग : पुरुष	फोटो उपलब्ध
449	YIN0222281	निर्वाचक का नाम : भंवर कंवर पति का नाम: महावीर सिंह गृह संख्या : 223 उम्र : 49 लिंग : महिला	फोटो उपलब्ध	450	YIN0653006	निर्वाचक का नाम : शंकर सिंह पिता का नाम: मनोहर सिंह गृह संख्या : 223 उम्र : 35 लिंग : पुरुष	फोटो उपलब्ध	451	YIN0987982	निर्वाचक का नाम : घनश्याम सिंह पिता का नाम: भागीरथ सिंह गृह संख्या : 223 उम्र : 29 लिंग : पुरुष	फोटो उपलब्ध
452	YIN0988022	निर्वाचक का नाम : पंकज कंवर पति का नाम: शंकर सिंह गृह संख्या : 223 उम्र : 28 लिंग : महिला	फोटो उपलब्ध	453	YIN0988055	निर्वाचक का नाम : अरविंद सिंह पिता का नाम: महावीर सिंह गृह संख्या : 223 उम्र : 28 लिंग : पुरुष	फोटो उपलब्ध	454	YIN1498609	निर्वाचक का नाम : पूनम कंवर शेखावत पति का नाम: शिवराज सिंह गृह संख्या : 223 उम्र : 28 लिंग : महिला	फोटो उपलब्ध
455	YIN1224369	निर्वाचक का नाम : लोकेंद्र सिंग राठौड़ पिता का नाम: भगीरथ सिंग राठौड़ गृह संख्या : 223 उम्र : 26 लिंग : पुरुष	फोटो उपलब्ध	456	YIN1818418	निर्वाचक का नाम : प्रेम कंवर शेखावत पति का नाम: घनश्याम सिंह गृह संख्या : 223 उम्र : 25 लिंग : महिला	फोटो उपलब्ध	457	YIN1537216	निर्वाचक का नाम : सुशीला कंवर पति का नाम: अरविंद सिंह गृह संख्या : 223 उम्र : 21 लिंग : महिला	फोटो उपलब्ध
458	YIN1751692	निर्वाचक का नाम : रतन कंवर पति का नाम: भादर सिंह गृह संख्या : 224 उम्र : 52 लिंग : महिला	फोटो उपलब्ध	459	FDH1357151	निर्वाचक का नाम : नत्थु सिंह पिता का नाम: मोब सिंह गृह संख्या : 224 उम्र : 43 लिंग : पुरुष	फोटो उपलब्ध	460	FDH1437896	निर्वाचक का नाम : सरोज कंवर पति का नाम: नत्थु सिंह गृह संख्या : 224 उम्र : 41 लिंग : महिला	फोटो उपलब्ध

461	YIN1469378	निर्वाचक का नाम : कविता पिता का नाम: नथू सिंह गृह संख्या : 224 उम्र : 22 लिंग : महिला	फोटो उपलब्ध	462	FDH1357177	निर्वाचक का नाम : सम्पत कंवर पति का नाम: गोविन्द सिंह गृह संख्या : 225 उम्र : 57 लिंग : महिला	फोटो उपलब्ध	463	FDH1357169	निर्वाचक का नाम : गोविन्द सिंह पिता का नाम: दुर्जन सिंह गृह संख्या : 225 उम्र : 43 लिंग : पुरुष	फोटो उपलब्ध
464	RJ/04/030/564027	निर्वाचक का नाम : दान सिंह पिता का नाम: रावत सिंह गृह संख्या : 226 उम्र : 68 लिंग : पुरुष	फोटो उपलब्ध	465	RJ/04/030/564066	निर्वाचक का नाम : इन्द्र कंवर पति का नाम: दान सिंह गृह संख्या : 226 उम्र : 65 लिंग : महिला	फोटो उपलब्ध	466	YIN0222299	निर्वाचक का नाम : सुरेश सिंह पिता का नाम: दान सिंह गृह संख्या : 226 उम्र : 45 लिंग : पुरुष	फोटो उपलब्ध
467	FDH1357185	निर्वाचक का नाम : नरेश कंवर पति का नाम: सुरेश सिंह गृह संख्या : 226 उम्र : 43 लिंग : महिला	फोटो उपलब्ध	468	FDH1577147	निर्वाचक का नाम : पप्पू सिंह पिता का नाम: दान सिंह गृह संख्या : 226 उम्र : 43 लिंग : पुरुष	फोटो उपलब्ध	469	FDH1531045	निर्वाचक का नाम : सुरेश कंवर पति का नाम: पप्पू सिंह गृह संख्या : 226 उम्र : 41 लिंग : महिला	फोटो उपलब्ध
470	YIN1399583	निर्वाचक का नाम : सिकेंद्र सिंह पिता का नाम: पप्पू सिंह गृह संख्या : 226 उम्र : 22 लिंग : पुरुष	फोटो उपलब्ध	471	YIN1591213	निर्वाचक का नाम : प्रियंका कंवर पिता का नाम: पप्पू सिंह गृह संख्या : 226 उम्र : 20 लिंग : महिला	फोटो उपलब्ध	472	RJ/04/030/564142	निर्वाचक का नाम : समदर सिंह पिता का नाम: रावत सिंह गृह संख्या : 228 उम्र : 60 लिंग : पुरुष	फोटो उपलब्ध
473	RJ/04/030/564071	निर्वाचक का नाम : छगन कंवर पति का नाम: समदर सिंह गृह संख्या : 228 उम्र : 55 लिंग : महिला	फोटो उपलब्ध	474	YIN0637686	निर्वाचक का नाम : महेन्द्र सिंह पिता का नाम: समदर सिंह गृह संख्या : 228 उम्र : 35 लिंग : पुरुष	फोटो उपलब्ध	475	YIN0637694	निर्वाचक का नाम : जितेन्द्र सिंह पिता का नाम: समदर सिंह गृह संख्या : 228 उम्र : 34 लिंग : पुरुष	फोटो उपलब्ध
476	YIN0988337	निर्वाचक का नाम : मितु कंवर पति का नाम: जितेन्द्र सिंह गृह संख्या : 228 उम्र : 29 लिंग : महिला	फोटो उपलब्ध	477	YIN0988253	निर्वाचक का नाम : पुष्पा कंवर पति का नाम: महेन्द्र सिंह गृह संख्या : 228 उम्र : 28 लिंग : महिला	फोटो उपलब्ध	478	YIN0350678	निर्वाचक का नाम : सवाई सिंह पिता का नाम: बचन सिंह गृह संख्या : 229 उम्र : 85 लिंग : पुरुष	फोटो उपलब्ध
479	RJ/04/030/564203	निर्वाचक का नाम : सायर कंवर पति का नाम: सवाईसिंह गृह संख्या : 229 उम्र : 80 लिंग : महिला	फोटो उपलब्ध	480	FDH1437904	निर्वाचक का नाम : भवानी सिंह पिता का नाम: सवाई सिंह गृह संख्या : 229 उम्र : 42 लिंग : पुरुष	फोटो उपलब्ध	481	YIN0471581	निर्वाचक का नाम : कृष्णा कंवर पति का नाम: भवानी सिंह गृह संख्या : 229 उम्र : 35 लिंग : महिला	फोटो उपलब्ध
482	RJ/04/030/564335	निर्वाचक का नाम : पृथ्वी सिंह पिता का नाम: हणमान सिंह गृह संख्या : 231 उम्र : 65 लिंग : पुरुष	फोटो उपलब्ध	483	RJ/04/030/056433	निर्वाचक का नाम : महेन्द्र सिंह पिता का नाम: हणमान सिंह गृह संख्या : 231 उम्र : 59 लिंग : पुरुष	फोटो उपलब्ध	484	RJ/04/030/564152	निर्वाचक का नाम : गीता कंवर पति का नाम: पृथ्वीसिंह गृह संख्या : 231 उम्र : 55 लिंग : महिला	फोटो उपलब्ध
485	FDH1478544	निर्वाचक का नाम : बाबु सिंह पिता का नाम: हणमान सिंह गृह संख्या : 231 उम्र : 55 लिंग : पुरुष	फोटो उपलब्ध	486	RJ/04/030/564151	निर्वाचक का नाम : बुगल कंवर पति का नाम: बाबु सिंह गृह संख्या : 231 उम्र : 53 लिंग : महिला	फोटो उपलब्ध	487	FDH1357193	निर्वाचक का नाम : ननु कंवर पति का नाम: महेन्द्र सिंह गृह संख्या : 231 उम्र : 50 लिंग : महिला	फोटो उपलब्ध
488	FDH1639913	निर्वाचक का नाम : कृष्ण सिंह पिता का नाम: पृथ्वी सिंह गृह संख्या : 231 उम्र : 38 लिंग : पुरुष	फोटो उपलब्ध	489	YIN0471482	निर्वाचक का नाम : अजू कंवर पति का नाम: कृष्ण सिंह गृह संख्या : 231 उम्र : 36 लिंग : महिला	फोटो उपलब्ध	490	YIN0471474	निर्वाचक का नाम : सुनिल सिंह पिता का नाम: पृथ्वी सिंह गृह संख्या : 231 उम्र : 35 लिंग : पुरुष	फोटो उपलब्ध

491	YIN1515055	निर्वाचक का नाम : मरुधर कंवर पति का नाम: हिम्मत सिंह गृह संख्या : 231 उम्र : 29 लिंग : महिला	फोटो उपलब्ध	492	YIN1131127	निर्वाचक का नाम : सीमा कंवर पति का नाम: सुनील सिंह गृह संख्या : 231 उम्र : 26 लिंग : महिला	फोटो उपलब्ध	493	RJ/04/030/564251	निर्वाचक का नाम : रतन सिंह पिता का नाम: अमर सिंह गृह संख्या : 232 उम्र : 65 लिंग : पुरुष	फोटो उपलब्ध
494	RJ/04/030/564217	निर्वाचक का नाम : पुष्पा कंवर पति का नाम: रतन सिंह गृह संख्या : 232 उम्र : 60 लिंग : महिला	फोटो उपलब्ध	495	YIN0232454	निर्वाचक का नाम : बिरजू सिंह पिता का नाम: अमर सिंह गृह संख्या : 232 उम्र : 55 लिंग : पुरुष	फोटो उपलब्ध	496	RJ/04/030/564024	निर्वाचक का नाम : गिरधारी सिंह पिता का नाम: अमर सिंह गृह संख्या : 232 उम्र : 53 लिंग : पुरुष	फोटो उपलब्ध
497	FDH1357201	निर्वाचक का नाम : संतोष कंवर पति का नाम: गिरधारी सिंह गृह संख्या : 232 उम्र : 51 लिंग : महिला	फोटो उपलब्ध	498	FDH1357219	निर्वाचक का नाम : किरण कंवर पति का नाम: बिरजू सिंह गृह संख्या : 232 उम्र : 51 लिंग : महिला	फोटो उपलब्ध	499	FDH1357227	निर्वाचक का नाम : टंवर सिंह पिता का नाम: रतन सिंह गृह संख्या : 232 उम्र : 43 लिंग : पुरुष	फोटो उपलब्ध
500	FDH1530807	निर्वाचक का नाम : उषा कंवर पति का नाम: तंवर सिंह गृह संख्या : 232 उम्र : 42 लिंग : महिला	फोटो उपलब्ध	501	YIN0232447	निर्वाचक का नाम : जितेंद्र सिंह पिता का नाम: रतन सिंह गृह संख्या : 232 उम्र : 41 लिंग : पुरुष	फोटो उपलब्ध	502	YIN0988030	निर्वाचक का नाम : भरत सिंह पिता का नाम: गिरधारी सिंह गृह संख्या : 232 उम्र : 40 लिंग : पुरुष	फोटो उपलब्ध
503	YIN1263904	निर्वाचक का नाम : बिनु कंवर पति का नाम: जितेंद्र सिंह गृह संख्या : 232 उम्र : 38 लिंग : महिला	फोटो उपलब्ध	504	YIN0637702	निर्वाचक का नाम : दशरथ सिंह पिता का नाम: गिरधारी सिंह गृह संख्या : 232 उम्र : 33 लिंग : पुरुष	फोटो उपलब्ध	505	YIN0637710	निर्वाचक का नाम : नरेन्द्र सिंह पिता का नाम: बिरजू सिंह गृह संख्या : 232 उम्र : 32 लिंग : पुरुष	फोटो उपलब्ध
506	YIN0988097	निर्वाचक का नाम : पूनम शेखावत पति का नाम: नरेन्द्र सिंह गृह संख्या : 232 उम्र : 32 लिंग : महिला	फोटो उपलब्ध	507	YIN0716084	निर्वाचक का नाम : सिकन्दर सिंह पिता का नाम: बिरजू सिंह गृह संख्या : 232 उम्र : 31 लिंग : पुरुष	फोटो उपलब्ध	508	YIN0988071	निर्वाचक का नाम : पूजा कंवर पति का नाम: भरत सिंह गृह संख्या : 232 उम्र : 31 लिंग : महिला	फोटो उपलब्ध
509	YIN1459080	निर्वाचक का नाम : पूनम कंवर शेखावत पति का नाम: सिकंदर सिंह गृह संख्या : 232 उम्र : 31 लिंग : महिला	फोटो उपलब्ध	510	YIN1263920	निर्वाचक का नाम : कृष्णा कंवर पति का नाम: दशरथ सिंह गृह संख्या : 232 उम्र : 27 लिंग : महिला	फोटो उपलब्ध	511	RJ/04/030/564261	निर्वाचक का नाम : किशन सिंह पिता का नाम: खेत सिंह गृह संख्या : 234 उम्र : 75 लिंग : पुरुष	फोटो उपलब्ध
512	RJ/04/030/564237	निर्वाचक का नाम : किरण कंवर पति का नाम: श्री पाल सिंह गृह संख्या : 234 उम्र : 48 लिंग : महिला	फोटो उपलब्ध	513	FDH1357235	निर्वाचक का नाम : चैन सिंह पिता का नाम: किशन सिंह गृह संख्या : 234 उम्र : 42 लिंग : पुरुष	फोटो उपलब्ध	514	FDH1530815	निर्वाचक का नाम : सरीता कंवर पति का नाम: चैन सिंह गृह संख्या : 234 उम्र : 41 लिंग : महिला	फोटो उपलब्ध
515	FDH1357243	निर्वाचक का नाम : छगन कंवर पति का नाम: कल्याण सिंह गृह संख्या : 235 उम्र : 65 लिंग : महिला	फोटो उपलब्ध	516	YIN1230184	निर्वाचक का नाम : सरजीत सिंह पिता का नाम: कल्याण सिंह गृह संख्या : 235 उम्र : 51 लिंग : पुरुष	फोटो उपलब्ध	517	YIN0458075	निर्वाचक का नाम : मनोज कंवर पति का नाम: सरजीत सिंह गृह संख्या : 235 उम्र : 50 लिंग : महिला	फोटो उपलब्ध
518	FDH1640176	निर्वाचक का नाम : रणजीतसिंह पिता का नाम: कल्याण सिंह गृह संख्या : 235 उम्र : 48 लिंग : पुरुष	फोटो उपलब्ध	519	FDH1640291	निर्वाचक का नाम : मंजु कंवर पति का नाम: रणजीत सिंह गृह संख्या : 235 उम्र : 45 लिंग : महिला	फोटो उपलब्ध	520	YIN1486380	निर्वाचक का नाम : संदीप सिंह राठीड़ पिता का नाम: हनुमान सिंह राठीड़ गृह संख्या : 235 उम्र : 43 लिंग : पुरुष	फोटो उपलब्ध

521	YIN1486422	निर्वाचक का नाम : मुकेश कंवर पति का नाम: संदीप सिंह राठीड़ गृह संख्या : 235 उम्र : 39 लिंग : महिला	फोटो उपलब्ध	522	YIN0716183	निर्वाचक का नाम : बजरंग सिंह पिता का नाम: भीव सिंह गृह संख्या : 235 उम्र : 38 लिंग : पुरुष	फोटो उपलब्ध	523	YIN1053651	निर्वाचक का नाम : सोनू कंवर पति का नाम: बजरंग सिंह गृह संख्या : 235 उम्र : 27 लिंग : महिला	फोटो उपलब्ध
524	YIN1230200	निर्वाचक का नाम : गोपाल सिंह पिता का नाम: सरजीत सिंह गृह संख्या : 235 उम्र : 25 लिंग : पुरुष	फोटो उपलब्ध	525	YIN1310754	निर्वाचक का नाम : अंकिता कंवर पिता का नाम: रणजीत सिंह गृह संख्या : 235 उम्र : 23 लिंग : महिला	फोटो उपलब्ध	526	YIN1539303	निर्वाचक का नाम : विष्णु सिंह पिता का नाम: रंजीत सिंह गृह संख्या : 235 उम्र : 21 लिंग : पुरुष	फोटो उपलब्ध
527	RJ/04/030/564264	निर्वाचक का नाम : समदर सिंह पिता का नाम: खेत सिंह गृह संख्या : 236 उम्र : 68 लिंग : पुरुष	फोटो उपलब्ध	528	RJ/04/030/564216	निर्वाचक का नाम : इचरज कंवर पति का नाम: समदर सिंह गृह संख्या : 236 उम्र : 66 लिंग : महिला	फोटो उपलब्ध	529	FDH1357250	निर्वाचक का नाम : जितेन्द्र सिंह पिता का नाम: समदर सिंह गृह संख्या : 236 उम्र : 42 लिंग : पुरुष	फोटो उपलब्ध
530	YIN0232637	निर्वाचक का नाम : ममता कंवर पति का नाम: जितेन्द्र सिंह गृह संख्या : 236 उम्र : 42 लिंग : महिला	फोटो उपलब्ध	531	FDH1639921	निर्वाचक का नाम : जीवराजसिंह पिता का नाम: समदर सिंह गृह संख्या : 236 उम्र : 36 लिंग : पुरुष	फोटो उपलब्ध	532	RJ/04/030/564369	निर्वाचक का नाम : सरदार सिंह पिता का नाम: खेत सिंह गृह संख्या : 237 उम्र : 70 लिंग : पुरुष	फोटो उपलब्ध
533	YIN1329481	निर्वाचक का नाम : किरण कंवर पति का नाम: सरदार सिंह गृह संख्या : 237 उम्र : 64 लिंग : महिला	फोटो उपलब्ध	534	FDH1530773	निर्वाचक का नाम : सम्पत सिंह पिता का नाम: सरदार सिंह गृह संख्या : 237 उम्र : 43 लिंग : पुरुष	फोटो उपलब्ध	535	FDH1530898	निर्वाचक का नाम : नरेन्द्र सिंह पिता का नाम: सरदार सिंह गृह संख्या : 237 उम्र : 41 लिंग : पुरुष	फोटो उपलब्ध
536	YIN0716191	निर्वाचक का नाम : रैना कंवर पति का नाम: सुरेन्द्र सिंह गृह संख्या : 237 उम्र : 40 लिंग : महिला	फोटो उपलब्ध	537	FDH1640317	निर्वाचक का नाम : सुरजान कंवर पति का नाम: सम्पत सिंह गृह संख्या : 237 उम्र : 39 लिंग : महिला	फोटो उपलब्ध	538	FDH1639962	निर्वाचक का नाम : प्रदीप सिंह पिता का नाम: सरदारसिंह गृह संख्या : 237 उम्र : 38 लिंग : पुरुष	फोटो उपलब्ध
539	YIN0584466	निर्वाचक का नाम : सुनिता कंवर पति का नाम: नरेन्द्र सिंह गृह संख्या : 237 उम्र : 35 लिंग : महिला	फोटो उपलब्ध	540	YIN0584474	निर्वाचक का नाम : नीतू कंवर पति का नाम: प्रदीप सिंह गृह संख्या : 237 उम्र : 33 लिंग : महिला	फोटो उपलब्ध	541	RJ/04/030/564133	निर्वाचक का नाम : सायर सिंह पिता का नाम: खेत सिंह गृह संख्या : 238 उम्र : 65 लिंग : पुरुष	फोटो उपलब्ध
542	RJ/04/030/564212	निर्वाचक का नाम : मदन कंवर पति का नाम: सायर सिंह गृह संख्या : 238 उम्र : 63 लिंग : महिला	फोटो उपलब्ध	543	YIN0471490	निर्वाचक का नाम : भगवान सिंह पिता का नाम: सायर सिंह गृह संख्या : 238 उम्र : 36 लिंग : पुरुष	फोटो उपलब्ध	544	YIN0584482	निर्वाचक का नाम : सुरबाला कंवर पति का नाम: उपेन्द्र सिंह गृह संख्या : 238 उम्र : 36 लिंग : महिला	फोटो उपलब्ध
545	YIN0584490	निर्वाचक का नाम : विनोद कंवर पति का नाम: भगवान सिंह गृह संख्या : 238 उम्र : 33 लिंग : महिला	फोटो उपलब्ध	546	RJ/04/030/564252	निर्वाचक का नाम : श्रवण सिंह पिता का नाम: खेत सिंह गृह संख्या : 239 उम्र : 60 लिंग : पुरुष	फोटो उपलब्ध	547	FDH1357268	निर्वाचक का नाम : इचरज कंवर पति का नाम: श्रवण सिंह गृह संख्या : 239 उम्र : 51 लिंग : महिला	फोटो उपलब्ध
548	YIN0716209	निर्वाचक का नाम : कृपाल सिंह पिता का नाम: फूल सिंह गृह संख्या : 239 उम्र : 33 लिंग : पुरुष	फोटो उपलब्ध	549	RJ/04/030/564260	निर्वाचक का नाम : रघुनाथ सिंह पिता का नाम: मोहन सिंह गृह संख्या : 240 उम्र : 58 लिंग : पुरुष	फोटो उपलब्ध	550	RJ/04/030/564164	निर्वाचक का नाम : प्रेम कंवर पति का नाम: रघुनाथ सिंह गृह संख्या : 240 उम्र : 58 लिंग : महिला	फोटो उपलब्ध

551	RJ/04/030/564013	निर्वाचक का नाम : रघुबीर सिंह पिता का नाम: मोहन सिंह गृह संख्या : 240 उम्र : 55 लिंग : पुरुष	552	FDH1640150	निर्वाचक का नाम : अनोप कंवर पिता का नाम: रघुबीर सिंह गृह संख्या : 240 उम्र : 53 लिंग : महिला	553	YIN0458166	निर्वाचक का नाम : नरेन्द्र सिंह पिता का नाम: मोहन सिंह गृह संख्या : 240 उम्र : 51 लिंग : पुरुष
554	FDH1357284	निर्वाचक का नाम : सुरेश कंवर पति का नाम: नरेन्द्र सिंह गृह संख्या : 240 उम्र : 46 लिंग : महिला	555	FDH1357292	निर्वाचक का नाम : गोविन्द सिंह पिता का नाम: मोहन सिंह गृह संख्या : 240 उम्र : 43 लिंग : पुरुष	556	YIN0653063	निर्वाचक का नाम : विक्रम सिंह पिता का नाम: रघुबीर सिंह गृह संख्या : 240 उम्र : 35 लिंग : पुरुष
557	YIN0716126	निर्वाचक का नाम : शेर सिंह पिता का नाम: रघुनाथ सिंह गृह संख्या : 240 उम्र : 33 लिंग : पुरुष	558	YIN0716134	निर्वाचक का नाम : धनु सिंह पिता का नाम: रघुबीर सिंह गृह संख्या : 240 उम्र : 32 लिंग : पुरुष	559	YIN1053669	निर्वाचक का नाम : शेखावत पूजा पति का नाम: विक्रम सिंह गृह संख्या : 240 उम्र : 31 लिंग : महिला
560	YIN0716118	निर्वाचक का नाम : विरेन्द्र सिंह पिता का नाम: रघुनाथ सिंह गृह संख्या : 240 उम्र : 30 लिंग : पुरुष	561	YIN0774554	निर्वाचक का नाम : सुरेन्द्र सिंह पिता का नाम: रघुबीर सिंह गृह संख्या : 240 उम्र : 29 लिंग : पुरुष	562	YIN1053677	निर्वाचक का नाम : सीमा कंवर पति का नाम: गोविन्द सिंह गृह संख्या : 240 उम्र : 28 लिंग : महिला
563	YIN1053685	निर्वाचक का नाम : दीपा शेखावत पिता का नाम: धनु सिंह गृह संख्या : 240 उम्र : 27 लिंग : महिला	564	YIN1490648	निर्वाचक का नाम : प्रदीप सिंह पिता का नाम: नरेन्द्र सिंह गृह संख्या : 240 उम्र : 22 लिंग : पुरुष	565	YIN0716142	निर्वाचक का नाम : उमैद सिंह पिता का नाम: तेज सिंह गृह संख्या : 241 उम्र : 82 लिंग : पुरुष
566	YIN1434802	निर्वाचक का नाम : सायर कंवर पति का नाम: सावत सिंह गृह संख्या : 241 उम्र : 80 लिंग : महिला	567	FDH1478841	निर्वाचक का नाम : सुमन कंवर पति का नाम: खीराज सिंह गृह संख्या : 241 उम्र : 44 लिंग : महिला	568	FDH1437912	निर्वाचक का नाम : प्रदीप सिंह पिता का नाम: सावत सिंह गृह संख्या : 241 उम्र : 41 लिंग : पुरुष
569	RJ/04/030/564067	निर्वाचक का नाम : रूकमणीकंवर पति का नाम: केशर सिंह गृह संख्या : 242 उम्र : 65 लिंग : महिला	570	RJ/04/030/564334	निर्वाचक का नाम : रघुबीरसिंह पिता का नाम: केशर सिंह गृह संख्या : 242 उम्र : 55 लिंग : पुरुष	571	RJ/04/030/564213	निर्वाचक का नाम : छगन कंवर पति का नाम: रूधवीर सिंह गृह संख्या : 242 उम्र : 51 लिंग : महिला
572	YIN0754960	निर्वाचक का नाम : पूनम सिंह पिता का नाम: रघुबीर सिंह गृह संख्या : 242 उम्र : 34 लिंग : पुरुष	573	YIN0987990	निर्वाचक का नाम : बबीता कंवर पति का नाम: पूनम सिंह गृह संख्या : 242 उम्र : 31 लिंग : महिला	574	YIN1053701	निर्वाचक का नाम : हिम्मत सिंह पिता का नाम: रघुबीर सिंह गृह संख्या : 242 उम्र : 28 लिंग : पुरुष
575	YIN1400647	निर्वाचक का नाम : समती पति का नाम: हिम्मत सिंह गृह संख्या : 242 उम्र : 24 लिंग : महिला	576	FDH1180603	निर्वाचक का नाम : हणमान सिंह पिता का नाम: उगम सिंह गृह संख्या : 243 उम्र : 60 लिंग : पुरुष	577	FDH1180611	निर्वाचक का नाम : राज कंवर पति का नाम: हणमान सिंह गृह संख्या : 243 उम्र : 55 लिंग : महिला
578	YIN1378397	निर्वाचक का नाम : प्रताप सिंग राठौड़ पिता का नाम: बजरंग सिंग राठौड़ गृह संख्या : 243 उम्र : 45 लिंग : पुरुष	579	YIN1378645	निर्वाचक का नाम : शोभा कंवर अन्य: बजरंग सिंग राठौड़ गृह संख्या : 243 उम्र : 42 लिंग : महिला	580	YIN0988121	निर्वाचक का नाम : चन्द्र सिंह पिता का नाम: हनुमान सिंह गृह संख्या : 243 उम्र : 40 लिंग : पुरुष

581	YIN0988113	निर्वाचक का नाम : पूनम कंवर पति का नाम: चन्द्र सिंह राठौड़ गृह संख्या : 243 उम्र : 31 लिंग : महिला	फोटो उपलब्ध	582	YIN0337873	निर्वाचक का नाम : अरजन सिंह पिता का नाम: भोपाल सिंह गृह संख्या : 244 उम्र : 73 लिंग : पुरुष	फोटो उपलब्ध	583	RJ/04/030/564063	निर्वाचक का नाम : चतर सिंह पिता का नाम: हरि सिंह गृह संख्या : 244 उम्र : 66 लिंग : पुरुष	फोटो उपलब्ध
584	RJ/04/030/564219	निर्वाचक का नाम : राज कंवर पति का नाम: अरजन सिंह गृह संख्या : 244 उम्र : 65 लिंग : महिला	फोटो उपलब्ध	585	YIN0232355	निर्वाचक का नाम : बिरजु सिंह पिता का नाम: भवर सिंह गृह संख्या : 244 उम्र : 60 लिंग : पुरुष	फोटो उपलब्ध	586	RJ/04/030/564193	निर्वाचक का नाम : अन्तर कंवर पति का नाम: चतर सिंह गृह संख्या : 244 उम्र : 59 लिंग : महिला	फोटो उपलब्ध
587	FDH1639970	निर्वाचक का नाम : जगदीश सिंह पिता का नाम: देवी सिंह गृह संख्या : 244 उम्र : 56 लिंग : पुरुष	फोटो उपलब्ध	588	YIN0102632	निर्वाचक का नाम : राजेन्द्र सिंह पिता का नाम: भवर सिंह गृह संख्या : 244 उम्र : 55 लिंग : पुरुष	फोटो उपलब्ध	589	RJ/04/030/564287	निर्वाचक का नाम : संतोष कंवर पति का नाम: राजेन्द्र सिंह गृह संख्या : 244 उम्र : 52 लिंग : महिला	फोटो उपलब्ध
590	YIN0232363	निर्वाचक का नाम : कुंभ सिंह राठौड़ पिता का नाम: भवर सिंह गृह संख्या : 244 उम्र : 52 लिंग : पुरुष	फोटो उपलब्ध	591	YIN0232728	निर्वाचक का नाम : बिमला कंवर पति का नाम: कुमसिंह गृह संख्या : 244 उम्र : 50 लिंग : महिला	फोटो उपलब्ध	592	FDH1357300	निर्वाचक का नाम : जितेन्द्र सिंह पिता का नाम: अरजन सिंह गृह संख्या : 244 उम्र : 43 लिंग : पुरुष	फोटो उपलब्ध
593	YIN0089904	निर्वाचक का नाम : धर्मवीर सिंह पिता का नाम: चतर सिंह गृह संख्या : 244 उम्र : 41 लिंग : पुरुष	फोटो उपलब्ध	594	YIN1263862	निर्वाचक का नाम : कृपाल सिंह पिता का नाम: राजेंद्र सिंह गृह संख्या : 244 उम्र : 41 लिंग : पुरुष	फोटो उपलब्ध	595	YIN0716167	निर्वाचक का नाम : सुशील कंर पति का नाम: धर्मवीर सिंह गृह संख्या : 244 उम्र : 40 लिंग : महिला	फोटो उपलब्ध
596	YIN0004606	निर्वाचक का नाम : रविन्द्रसिंह पिता का नाम: अरजनसिंह गृह संख्या : 244 उम्र : 39 लिंग : पुरुष	फोटो उपलब्ध	597	FDH1639939	निर्वाचक का नाम : आनन्द सिंह पिता का नाम: चतर सिंह गृह संख्या : 244 उम्र : 38 लिंग : पुरुष	फोटो उपलब्ध	598	YIN0716241	निर्वाचक का नाम : सुनिता देवी पति का नाम: रणजीत सिंह गृह संख्या : 244 उम्र : 37 लिंग : महिला	फोटो उपलब्ध
599	YIN0337881	निर्वाचक का नाम : लक्ष्मी कंवर पिता का नाम: जितेन्द्र सिंह गृह संख्या : 244 उम्र : 37 लिंग : महिला	फोटो उपलब्ध	600	YIN0716175	निर्वाचक का नाम : डिम्पल कंवर पति का नाम: आनंद सिंह गृह संख्या : 244 उम्र : 36 लिंग : महिला	फोटो उपलब्ध	601	YIN1224377	निर्वाचक का नाम : कृष्णा कंवर शेखावत पति का नाम: रवींद्र सिंह गृह संख्या : 244 उम्र : 31 लिंग : महिला	फोटो उपलब्ध
602	YIN1400563	निर्वाचक का नाम : पुष्पा कंवर पति का नाम: कृपाल सिंग गृह संख्या : 244 उम्र : 31 लिंग : महिला	फोटो उपलब्ध	603	YIN0988345	निर्वाचक का नाम : जयपाल सिंह पिता का नाम: राजेंद्र सिंह गृह संख्या : 244 उम्र : 28 लिंग : पुरुष	फोटो उपलब्ध	604	YIN1378637	निर्वाचक का नाम : बबिता कंवर पिता का नाम: जय पाल सिंग गृह संख्या : 244 उम्र : 28 लिंग : महिला	फोटो उपलब्ध
605	YIN0988147	निर्वाचक का नाम : प्रमोद सिंह पिता का नाम: बिरजु सिंह गृह संख्या : 244 उम्र : 28 लिंग : पुरुष	फोटो उपलब्ध	606	YIN1721463	निर्वाचक का नाम : ज्योति कंवर पिता का नाम: कुंभ सिंह गृह संख्या : 244 उम्र : 20 लिंग : महिला	फोटो उपलब्ध	607	YIN1807858	निर्वाचक का नाम : कोमल पिता का नाम: रणजीत सिंह गृह संख्या : 244 उम्र : 19 लिंग : महिला	फोटो उपलब्ध
608	RJ/04/030/564100	निर्वाचक का नाम : रूकमणी पति का नाम: भीम सिंह गृह संख्या : 245 उम्र : 80 लिंग : महिला	फोटो उपलब्ध	609	YIN0222307	निर्वाचक का नाम : श्योपाल सिंह पिता का नाम: भीम सिंह गृह संख्या : 245 उम्र : 60 लिंग : पुरुष	फोटो उपलब्ध	610	YIN0222315	निर्वाचक का नाम : महावीर सिंह पिता का नाम: भीम सिंह गृह संख्या : 245 उम्र : 46 लिंग : पुरुष	फोटो उपलब्ध

611	YIN0565630	निर्वाचक का नाम : सुनिता पति का नाम: महावीर सिंह गृह संख्या : 245 उम्र : 41 लिंग : महिला	फोटो उपलब्ध	612	FDH1357334	निर्वाचक का नाम : इन्द्र कवर पति का नाम: भंवर सिंह गृह संख्या : 246 उम्र : 73 लिंग : महिला	फोटो उपलब्ध	613	RJ/04/030/564180	निर्वाचक का नाम : सरे कंवर पति का नाम: नरपत सिंह गृह संख्या : 246 उम्र : 55 लिंग : महिला	फोटो उपलब्ध
614	YIN0102657	निर्वाचक का नाम : गिरवर सिंह पिता का नाम: भवर सिंह गृह संख्या : 246 उम्र : 55 लिंग : पुरुष	फोटो उपलब्ध	615	FDH1357318	निर्वाचक का नाम : तीजु कंवर पति का नाम: गिरवर सिंह गृह संख्या : 246 उम्र : 52 लिंग : महिला	फोटो उपलब्ध	616	FDH1357326	निर्वाचक का नाम : सुरेन्द्र सिंह पिता का नाम: नरपत सिंह गृह संख्या : 246 उम्र : 41 लिंग : पुरुष	फोटो उपलब्ध
617	RJ/04/030/564362	निर्वाचक का नाम : मोब सिंह पिता का नाम: बने सिंह गृह संख्या : 247 उम्र : 73 लिंग : पुरुष	फोटो उपलब्ध	618	RJ/04/030/564184	निर्वाचक का नाम : मूल कंवर पति का नाम: मोब सिंह गृह संख्या : 247 उम्र : 65 लिंग : महिला	फोटो उपलब्ध	619	YIN1727189	निर्वाचक का नाम : नन्द कंवर पति का नाम: सुमेर सिंह गृह संख्या : 247 उम्र : 55 लिंग : महिला	फोटो उपलब्ध
620	RJ/04/030/564017	निर्वाचक का नाम : रघुबीर सिंह पिता का नाम: मोब सिंह गृह संख्या : 247 उम्र : 51 लिंग : पुरुष	फोटो उपलब्ध	621	RJ/04/030/564187	निर्वाचक का नाम : केशर कंवर पति का नाम: रघुबीर सिंह गृह संख्या : 247 उम्र : 48 लिंग : महिला	फोटो उपलब्ध	622	FDH1357342	निर्वाचक का नाम : जीवराज सिंह पिता का नाम: मोब सिंह गृह संख्या : 247 उम्र : 41 लिंग : पुरुष	फोटो उपलब्ध
623	FDH1577162	निर्वाचक का नाम : राजकरण सिंह पिता का नाम: मोब सिंह गृह संख्या : 247 उम्र : 40 लिंग : पुरुष	फोटो उपलब्ध	624	YIN0988378	निर्वाचक का नाम : किरण कंवर पति का नाम: जीवराज सिंह गृह संख्या : 247 उम्र : 34 लिंग : महिला	फोटो उपलब्ध	625	YIN0987966	निर्वाचक का नाम : मनफूल कंवर पति का नाम: राजकरण सिंह गृह संख्या : 247 उम्र : 32 लिंग : महिला	फोटो उपलब्ध
626	FDH1180645	निर्वाचक का नाम : मान सिंह पिता का नाम: कालु सिंह गृह संख्या : 248 उम्र : 58 लिंग : पुरुष	फोटो उपलब्ध	627	FDH1478833	निर्वाचक का नाम : मुनी कंवर पति का नाम: मान सिंह गृह संख्या : 248 उम्र : 55 लिंग : महिला	फोटो उपलब्ध	628	YIN1473941	निर्वाचक का नाम : जितेंद्र सिंग राठौड़ पिता का नाम: मान सिंह गृह संख्या : 248 उम्र : 32 लिंग : पुरुष	फोटो उपलब्ध
629	YIN1487065	निर्वाचक का नाम : महेंद्र सिंग राठौड़ पिता का नाम: मान सिंह गृह संख्या : 248 उम्र : 29 लिंग : पुरुष	फोटो उपलब्ध	630	FDH1357359	निर्वाचक का नाम : ईश्वरसिंह पिता का नाम: दुकल सिंह गृह संख्या : 250 उम्र : 65 लिंग : पुरुष	फोटो उपलब्ध	631	RJ/04/030/564181	निर्वाचक का नाम : रिसालकंवर पति का नाम: ईश्वरसिंह गृह संख्या : 250 उम्र : 62 लिंग : महिला	फोटो उपलब्ध
632	YIN0652982	निर्वाचक का नाम : बजरंग लाल पिता का नाम: भीखम चन्द गृह संख्या : 250 उम्र : 45 लिंग : पुरुष	फोटो उपलब्ध	633	YIN0652990	निर्वाचक का नाम : नीलम पति का नाम: बजरंग लाल गृह संख्या : 250 उम्र : 33 लिंग : महिला	फोटो उपलब्ध	634	YIN0458091	निर्वाचक का नाम : सुमनी कंवर पति का नाम: फूल सिंह गृह संख्या : 252 उम्र : 63 लिंग : महिला	फोटो उपलब्ध
635	FDH1357367	निर्वाचक का नाम : धीसा सिंह पिता का नाम: फूल सिंह गृह संख्या : 252 उम्र : 42 लिंग : पुरुष	फोटो उपलब्ध	636	FDH1577469	निर्वाचक का नाम : ज्ञान कंवर पति का नाम: धीसा सिंह गृह संख्या : 252 उम्र : 41 लिंग : महिला	फोटो उपलब्ध	637	RJ/04/030/564099	निर्वाचक का नाम : नरेन्द्र सिंह पिता का नाम: भवर सिंह गृह संख्या : 253 उम्र : 65 लिंग : पुरुष	फोटो उपलब्ध
638	YIN0716217	निर्वाचक का नाम : राज कंवर पति का नाम: नरेन्द्र सिंह गृह संख्या : 253 उम्र : 59 लिंग : महिला	फोटो उपलब्ध	639	FDH1357375	निर्वाचक का नाम : महेन्द्र प्रताप सिंह पिता का नाम: नन्दू सिंह गृह संख्या : 253 उम्र : 43 लिंग : पुरुष	फोटो उपलब्ध	640	YIN0647289	निर्वाचक का नाम : मुली कंवर पति का नाम: महेन्द्र सिंह गृह संख्या : 253 उम्र : 38 लिंग : महिला	फोटो उपलब्ध

641 निर्वाचक का नाम : विश्वेन्द्र प्रताप सिंह पिता का नाम: नरेन्द्र सिंह गृह संख्या : 253 उम्र : 35 लिंग : पुरुष	YIN0716233 फोटो उपलब्ध	642 निर्वाचक का नाम : लक्ष्मी कंवर पति का नाम: विश्वेन्द्र प्रताप सिंह गृह संख्या : 253 उम्र : 31 लिंग : महिला	YIN1374099 फोटो उपलब्ध	643 निर्वाचक का नाम : अनु कंवर पति का नाम: रिछपाल सिंह गृह संख्या : 256 उम्र : 57 लिंग : महिला	RJ/04/030/564153 फोटो उपलब्ध
644 निर्वाचक का नाम : जयसिंह पिता का नाम: रिछपाल सिंह गृह संख्या : 256 उम्र : 42 लिंग : पुरुष	FDH1357383 फोटो उपलब्ध	645 निर्वाचक का नाम : सुमित कंवर पति का नाम: जय सिंह गृह संख्या : 256 उम्र : 36 लिंग : महिला	YIN0988170 फोटो उपलब्ध	646 निर्वाचक का नाम : दशरथ सिंह पिता का नाम: रिछपाल सिंह गृह संख्या : 256 उम्र : 35 लिंग : पुरुष	YIN0652974 फोटो उपलब्ध
647 निर्वाचक का नाम : नेहा कंवर पिता का नाम: जय सिंह गृह संख्या : 256 उम्र : 21 लिंग : महिला	YIN1534932 फोटो उपलब्ध	648 निर्वाचक का नाम : निकिता कंवर पिता का नाम: जय सिंह गृह संख्या : 256 उम्र : 21 लिंग : महिला	YIN1534940 फोटो उपलब्ध	649 निर्वाचक का नाम : प्रिंस कंवर पिता का नाम: जय सिंह गृह संख्या : 256 उम्र : 20 लिंग : महिला	YIN1832070 फोटो उपलब्ध
650 निर्वाचक का नाम : मदन सिंह पिता का नाम: बेरीशालसिंह गृह संख्या : 257 उम्र : 68 लिंग : पुरुष	FDH5644091 फोटो उपलब्ध	651 निर्वाचक का नाम : पंवल सिंह पिता का नाम: बेरीशाल सिंह गृह संख्या : 257 उम्र : 57 लिंग : पुरुष	YIN0222323 फोटो उपलब्ध	652 निर्वाचक का नाम : इचरजकंवर पति का नाम: पंवल सिंह गृह संख्या : 257 उम्र : 51 लिंग : महिला	YIN0043125 फोटो उपलब्ध
653 निर्वाचक का नाम : सरजीत सिंह पिता का नाम: मदन सिंह गृह संख्या : 257 उम्र : 43 लिंग : पुरुष	FDH1357391 फोटो उपलब्ध	654 निर्वाचक का नाम : गोपालकंवर पति का नाम: सरजीतसिंह गृह संख्या : 257 उम्र : 40 लिंग : महिला	YIN0043083 फोटो उपलब्ध	655 निर्वाचक का नाम : मिजाज कंवर पति का नाम: अजित सिंग गृह संख्या : 257 उम्र : 29 लिंग : महिला	YIN1400738 फोटो उपलब्ध
656 निर्वाचक का नाम : अजीत सिंह पिता का नाम: पर्वत सिंह गृह संख्या : 257 उम्र : 28 लिंग : पुरुष	YIN0988295 फोटो उपलब्ध	657 निर्वाचक का नाम : मदन सिंह पिता का नाम: बाल सिंह गृह संख्या : 258 उम्र : 62 लिंग : पुरुष	FDH1530625 फोटो उपलब्ध	658 निर्वाचक का नाम : कमल कंवर पति का नाम: मदन सिंह गृह संख्या : 258 उम्र : 58 लिंग : महिला	RJ/04/030/564372 फोटो उपलब्ध
659 निर्वाचक का नाम : राजेन्द्र सिंह पिता का नाम: बाल सिंह गृह संख्या : 258 उम्र : 57 लिंग : पुरुष	FDH1640135 फोटो उपलब्ध	660 निर्वाचक का नाम : मनोहरकंवर पति का नाम: राजेन्द्र सिंह गृह संख्या : 258 उम्र : 55 लिंग : महिला	FDH1640127 फोटो उपलब्ध	661 निर्वाचक का नाम : प्रदीप कुमार पिता का नाम: मदन सिंह गृह संख्या : 258 उम्र : 33 लिंग : पुरुष	YIN1053719 फोटो उपलब्ध
662 निर्वाचक का नाम : संदीप सिंह पिता का नाम: मदनसिंह गृह संख्या : 258 उम्र : 28 लिंग : पुरुष	YIN1053727 फोटो उपलब्ध	663 निर्वाचक का नाम : दिपेंद्र सिंह पिता का नाम: राजेंद्र सिंह गृह संख्या : 258 उम्र : 27 लिंग : पुरुष	YIN1202639 फोटो उपलब्ध	664 निर्वाचक का नाम : दीपिका राठौड़ पिता का नाम: राजेंद्र सिंह गृह संख्या : 258 उम्र : 25 लिंग : महिला	YIN1202621 फोटो उपलब्ध
665 निर्वाचक का नाम : शिवराज सिंह पिता का नाम: मनोहर सिंह गृह संख्या : 323 उम्र : 30 लिंग : पुरुष	YIN0988311 फोटो उपलब्ध				

666	YIN1592781	निर्वाचक का नाम : अजय पूनिया पिता का नाम: जगदीश प्रसाद गृह संख्या : 22 उम्र : 20 लिंग : पुरुष	फोटो उपलब्ध	667	YIN1495696	निर्वाचक का नाम : रणवीर सिंह पिता का नाम: सुरेंद्र सिंह गृह संख्या : 118 उम्र : 25 लिंग : पुरुष	फोटो उपलब्ध	668	YIN1495795	निर्वाचक का नाम : जीतू सिंह पिता का नाम: सुरेंद्र सिंह गृह संख्या : 118 उम्र : 23 लिंग : पुरुष	फोटो उपलब्ध
669	YIN1510130	निर्वाचक का नाम : कोमल कुमारी जांगिड पति का नाम: नरेश कुमार गृह संख्या : 126 उम्र : 29 लिंग : महिला	फोटो उपलब्ध	670	YIN1536770	निर्वाचक का नाम : राजपाल सिंह पिता का नाम: जीवन सिंह गृह संख्या : 136 उम्र : 21 लिंग : पुरुष	फोटो उपलब्ध	671	YIN1679661	निर्वाचक का नाम : अनिल सिंह पिता का नाम: सुरेंद्र सिंह गृह संख्या : 136 उम्र : 20 लिंग : पुरुष	फोटो उपलब्ध
672	YIN1497924	निर्वाचक का नाम : जय सिंह माता का नाम: मंजू कंवर गृह संख्या : 140 उम्र : 22 लिंग : पुरुष	फोटो उपलब्ध	673	YIN1501766	निर्वाचक का नाम : कुलदीप सिंह पिता का नाम: कर्ण सिंह गृह संख्या : 140 उम्र : 21 लिंग : पुरुष	फोटो उपलब्ध	674	YIN1469444	निर्वाचक का नाम : चंदा कंवर पिता का नाम: सरजीत सिंह गृह संख्या : 141 उम्र : 23 लिंग : महिला	फोटो उपलब्ध
675	YIN1405976	निर्वाचक का नाम : अशोक कुमार पिता का नाम: ताराचंद गृह संख्या : 142 उम्र : 25 लिंग : पुरुष	फोटो उपलब्ध	676	YIN1743566	निर्वाचक का नाम : जयपाल सिंह पिता का नाम: मदन सिंह गृह संख्या : 198 उम्र : 20 लिंग : पुरुष	फोटो उपलब्ध	677	YIN0988279	निर्वाचक का नाम : हिमंत सिंह पिता का नाम: बाबु सिंह गृह संख्या : 231 उम्र : 28 लिंग : पुरुष	फोटो उपलब्ध
678	RJ/04/030/564134	निर्वाचक का नाम : राम लाल पिता का नाम: बालु राम गृह संख्या : 260 उम्र : 74 लिंग : पुरुष	फोटो उपलब्ध	679	FDH1357417	निर्वाचक का नाम : भंवरी देवी पति का नाम: रामलाल गृह संख्या : 260 उम्र : 73 लिंग : महिला	फोटो उपलब्ध	680	RJ/04/030/564245	निर्वाचक का नाम : जगदीश पिता का नाम: बालु राम गृह संख्या : 261 उम्र : 72 लिंग : पुरुष	फोटो उपलब्ध
681	RJ/04/030/564157	निर्वाचक का नाम : सुगनी देवी पति का नाम: जगदीश गृह संख्या : 261 उम्र : 70 लिंग : महिला	फोटो उपलब्ध	682	RJ/04/030/564267	निर्वाचक का नाम : माम राज पिता का नाम: जगदीश गृह संख्या : 261 उम्र : 50 लिंग : पुरुष	फोटो उपलब्ध	683	RJ/04/030/564010	निर्वाचक का नाम : राजेश कुमार पिता का नाम: जगदीश गृह संख्या : 261 उम्र : 48 लिंग : पुरुष	फोटो उपलब्ध
684	FDH1357425	निर्वाचक का नाम : सरीता देवी पति का नाम: मामराज गृह संख्या : 261 उम्र : 43 लिंग : महिला	फोटो उपलब्ध	685	YIN0102673	निर्वाचक का नाम : विजयपाल पिता का नाम: जगदीश गृह संख्या : 261 उम्र : 43 लिंग : पुरुष	फोटो उपलब्ध	686	FDH1357433	निर्वाचक का नाम : अनिता देवी पति का नाम: राजेश गृह संख्या : 261 उम्र : 41 लिंग : महिला	फोटो उपलब्ध
687	YIN0102665	निर्वाचक का नाम : महिपाल पिता का नाम: जगदीश गृह संख्या : 261 उम्र : 41 लिंग : पुरुष	फोटो उपलब्ध	688	YIN1400662	निर्वाचक का नाम : महिमा बलारा पिता का नाम: राजेश कुमार गृह संख्या : 261 उम्र : 22 लिंग : महिला	फोटो उपलब्ध	689	YIN1469188	निर्वाचक का नाम : आदित्य बलारा पिता का नाम: राजेश बलारा गृह संख्या : 261 उम्र : 21 लिंग : पुरुष	फोटो उपलब्ध
690	RJ/04/030/564301	निर्वाचक का नाम : पनी देवी पति का नाम: सुरजा राम गृह संख्या : 262 उम्र : 76 लिंग : महिला	फोटो उपलब्ध	691	RJ/04/030/564341	निर्वाचक का नाम : शुभ करण पिता का नाम: सुरजा राम गृह संख्या : 262 उम्र : 52 लिंग : पुरुष	फोटो उपलब्ध	692	RJ/04/030/564159	निर्वाचक का नाम : राजेश देवी पति का नाम: शुभ करण गृह संख्या : 262 उम्र : 50 लिंग : महिला	फोटो उपलब्ध
693	RJ/04/030/564028	निर्वाचक का नाम : राकेश पिता का नाम: सुरजाराम गृह संख्या : 262 उम्र : 48 लिंग : पुरुष	फोटो उपलब्ध	694	YIN0232553	निर्वाचक का नाम : कमला मुंड पति का नाम: राकेश गृह संख्या : 262 उम्र : 45 लिंग : महिला	फोटो उपलब्ध	695	YIN1310762	निर्वाचक का नाम : रमेश पिता का नाम: शुभकरन गृह संख्या : 262 उम्र : 26 लिंग : पुरुष	फोटो उपलब्ध

696	YIN1458835	निर्वाचक का नाम : अभिलाषा पिता का नाम: राकेश कुमार गृह संख्या : 262 उम्र : 24 लिंग : महिला	फोटो उपलब्ध	697	FDH1180678	निर्वाचक का नाम : गोरधन सिंह पिता का नाम: अने सिंह गृह संख्या : 264 उम्र : 88 लिंग : पुरुष	फोटो उपलब्ध	698	RJ/04/030/564316	निर्वाचक का नाम : राजेन्द्रसिंह पिता का नाम: गोरधन सिंह गृह संख्या : 264 उम्र : 53 लिंग : पुरुष	फोटो उपलब्ध
699	FDH1180686	निर्वाचक का नाम : बिनोद कंवर पति का नाम: राजेन्द्र सिंह गृह संख्या : 264 उम्र : 51 लिंग : महिला	फोटो उपलब्ध	700	YIN0458109	निर्वाचक का नाम : शिशुपाल सिंह पिता का नाम: गोरधन सिंह गृह संख्या : 264 उम्र : 48 लिंग : पुरुष	फोटो उपलब्ध	701	YIN0458117	निर्वाचक का नाम : नरेश कंवर पति का नाम: शिशु पाल सिंह गृह संख्या : 264 उम्र : 44 लिंग : महिला	फोटो उपलब्ध
702	YIN1807759	निर्वाचक का नाम : शिवराज सिंह पिता का नाम: राजेन्द्र सिंह गृह संख्या : 264 उम्र : 19 लिंग : पुरुष	फोटो उपलब्ध	703	FDH1478817	निर्वाचक का नाम : मनरूप सिंह पिता का नाम: बिरजू सिंह गृह संख्या : 265 उम्र : 44 लिंग : पुरुष	फोटो उपलब्ध	704	FDH1357441	निर्वाचक का नाम : सुमन कंवर पति का नाम: मनरूप सिंह गृह संख्या : 265 उम्र : 41 लिंग : महिला	फोटो उपलब्ध
705	YIN1460492	निर्वाचक का नाम : भवानी सिंग शेखावत पिता का नाम: मनरूप सिंग शेखावत गृह संख्या : 265 उम्र : 22 लिंग : पुरुष	फोटो उपलब्ध	706	YIN1702687	निर्वाचक का नाम : एकता कंवर शेखावत पिता का नाम: मनरूप सिंह शेखावत गृह संख्या : 265 उम्र : 20 लिंग : महिला	फोटो उपलब्ध	707	FDH1180694	निर्वाचक का नाम : किशोर सिंह पिता का नाम: अने सिंह गृह संख्या : 266 उम्र : 75 लिंग : पुरुष	फोटो उपलब्ध
708	FDH1180702	निर्वाचक का नाम : महिपाल सिंह पिता का नाम: किशोर सिंह गृह संख्या : 266 उम्र : 52 लिंग : पुरुष	फोटो उपलब्ध	709	FDH1357458	निर्वाचक का नाम : सुरेश सिंह पिता का नाम: किशोर सिंह गृह संख्या : 266 उम्र : 49 लिंग : पुरुष	फोटो उपलब्ध	710	FDH1357466	निर्वाचक का नाम : प्रमोद कंवर पति का नाम: महिपाल सिंह गृह संख्या : 266 उम्र : 43 लिंग : महिला	फोटो उपलब्ध
711	FDH1437938	निर्वाचक का नाम : पूनम कंवर पति का नाम: सुरेश सिंह गृह संख्या : 266 उम्र : 41 लिंग : महिला	फोटो उपलब्ध	712	YIN1153774	निर्वाचक का नाम : प्रल्हाद सिंह पिता का नाम: महिपाल पल सिंह गृह संख्या : 266 उम्र : 26 लिंग : पुरुष	फोटो उपलब्ध	713	FDH1357474	निर्वाचक का नाम : मोहन सिंह पिता का नाम: हनुमान सिंह गृह संख्या : 267 उम्र : 78 लिंग : पुरुष	फोटो उपलब्ध
714	RJ/04/030/564311	निर्वाचक का नाम : भवरी कंवर पति का नाम: मोहन सिंह गृह संख्या : 267 उम्र : 70 लिंग : महिला	फोटो उपलब्ध	715	FDH1357482	निर्वाचक का नाम : शुभकंवर पति का नाम: चेतन सिंह गृह संख्या : 267 उम्र : 44 लिंग : महिला	फोटो उपलब्ध	716	YIN0271965	निर्वाचक का नाम : पंकज कंवर पति का नाम: महेश सिंह गृह संख्या : 267 उम्र : 43 लिंग : महिला	फोटो उपलब्ध
717	FDH1437946	निर्वाचक का नाम : बिनोद कंवर पति का नाम: विष्णु सिंह गृह संख्या : 267 उम्र : 41 लिंग : महिला	फोटो उपलब्ध	718	YIN1310770	निर्वाचक का नाम : राम सिंह शेखावत पिता का नाम: विष्णु सिंह गृह संख्या : 267 उम्र : 24 लिंग : पुरुष	फोटो उपलब्ध	719	YIN1400522	निर्वाचक का नाम : भगवान सिंग माता का नाम: बिनोद कंवर गृह संख्या : 267 उम्र : 22 लिंग : पुरुष	फोटो उपलब्ध
720	RJ/04/030/564208	निर्वाचक का नाम : भगवानी देवी पति का नाम: पोकर राम गृह संख्या : 268 उम्र : 88 लिंग : महिला	फोटो उपलब्ध	721	RJ/04/030/564285	निर्वाचक का नाम : गिरधारी पिता का नाम: पोकर राम गृह संख्या : 268 उम्र : 52 लिंग : पुरुष	फोटो उपलब्ध	722	RJ/04/030/564206	निर्वाचक का नाम : शारदा पति का नाम: गिरधारी गृह संख्या : 268 उम्र : 51 लिंग : महिला	फोटो उपलब्ध
723	YIN1053735	निर्वाचक का नाम : ममता पिता का नाम: गिरधारी लाल गृह संख्या : 268 उम्र : 28 लिंग : महिला	फोटो उपलब्ध	724	RJ/04/030/564238	निर्वाचक का नाम : राजेन्द्र सिंह पिता का नाम: सुलताना राम गृह संख्या : 269 उम्र : 55 लिंग : पुरुष	फोटो उपलब्ध	725	RJ/04/030/564110	निर्वाचक का नाम : चुनी लाल पिता का नाम: सुलताना राम गृह संख्या : 269 उम्र : 53 लिंग : पुरुष	फोटो उपलब्ध

726	RJ/04/030/564196	निर्वाचक का नाम : मंजूदेवी पति का नाम: राजेन्द्र सिंह गृह संख्या : 269 उम्र : 52 लिंग : महिला	727	YIN0232645	निर्वाचक का नाम : मुन्नीदेवी पति का नाम: चुनी लाल गृह संख्या : 269 उम्र : 51 लिंग : महिला	728	RJ/04/030/564242	निर्वाचक का नाम : राम लाल पिता का नाम: पोकर राम गृह संख्या : 269 उम्र : 50 लिंग : पुरुष
729	RJ/04/030/564241	निर्वाचक का नाम : रिछपाल पिता का नाम: सुलतानाराम गृह संख्या : 269 उम्र : 49 लिंग : पुरुष	730	YIN0232652	निर्वाचक का नाम : शारदा देवी पति का नाम: रामलाल गृह संख्या : 269 उम्र : 48 लिंग : महिला	731	YIN0471532	निर्वाचक का नाम : सुभिता पति का नाम: रिछपाल सिंह गृह संख्या : 269 उम्र : 39 लिंग : महिला
732	YIN1053743	निर्वाचक का नाम : पुनम मील पिता का नाम: चुन्नीलाल गृह संख्या : 269 उम्र : 30 लिंग : महिला	733	YIN1053750	निर्वाचक का नाम : सुरेन्द्र कुमार मील पिता का नाम: चुन्नीलाल गृह संख्या : 269 उम्र : 27 लिंग : पुरुष	734	YIN1378439	निर्वाचक का नाम : मनीष कुमार मील पिता का नाम: राजेंद्र मील गृह संख्या : 269 उम्र : 25 लिंग : पुरुष
735	YIN1378603	निर्वाचक का नाम : सुनील कुमार पिता का नाम: चुन्नी लाल गृह संख्या : 269 उम्र : 25 लिंग : पुरुष	736	YIN1310788	निर्वाचक का नाम : रूचिका कुमारी पिता का नाम: रामलाल मील गृह संख्या : 269 उम्र : 23 लिंग : महिला	737	RJ/04/030/564125	निर्वाचक का नाम : कन्हैया लाल पिता का नाम: गोरू राम गृह संख्या : 270 उम्र : 49 लिंग : पुरुष
738	YIN0232595	निर्वाचक का नाम : बिमला देवी पति का नाम: कन्हैयालाल गृह संख्या : 270 उम्र : 46 लिंग : महिला	739	FDH1357508	निर्वाचक का नाम : पपू कुमार पिता का नाम: गोरूराम गृह संख्या : 270 उम्र : 43 लिंग : पुरुष	740	FDH1577360	निर्वाचक का नाम : अनिता पति का नाम: पपू कुमार गृह संख्या : 270 उम्र : 43 लिंग : महिला
741	FDH1357516	निर्वाचक का नाम : खेमचन्द पिता का नाम: पालाराम गृह संख्या : 271 उम्र : 43 लिंग : पुरुष	742	YIN0232611	निर्वाचक का नाम : मोहनी देवी पति का नाम: सुरजाराम गृह संख्या : 272 उम्र : 83 लिंग : महिला	743	YIN1153766	निर्वाचक का नाम : भगवान सिंह पिता का नाम: सूरजाराम गृह संख्या : 272 उम्र : 52 लिंग : पुरुष
744	YIN0232603	निर्वाचक का नाम : सुमिता देवी पति का नाम: भगवानाराम गृह संख्या : 272 उम्र : 49 लिंग : महिला	745	YIN1403765	निर्वाचक का नाम : दीनदयाल पिता का नाम: भगवान सिंग गृह संख्या : 272 उम्र : 22 लिंग : पुरुष	746	RJ/04/030/564282	निर्वाचक का नाम : बृजमोहन पिता का नाम: पोखर राम गृह संख्या : 273 उम्र : 59 लिंग : पुरुष
747	YIN1566447	निर्वाचक का नाम : संतोष देवी पति का नाम: बृजमोहन गृह संख्या : 273 उम्र : 55 लिंग : महिला	748	YIN1566140	निर्वाचक का नाम : सरोज कुमारी पति का नाम: रोहिताश गृह संख्या : 273 उम्र : 30 लिंग : महिला	749	YIN1053768	निर्वाचक का नाम : रोहिताश पिता का नाम: बृजमोहन गृह संख्या : 273 उम्र : 29 लिंग : पुरुष
750	RJ/04/030/564189	निर्वाचक का नाम : राजेन्द्र सिंह पिता का नाम: पना राम गृह संख्या : 274 उम्र : 52 लिंग : पुरुष	751	FDH1577386	निर्वाचक का नाम : सन्तरा देवी पति का नाम: राजेन्द्र सिंह गृह संख्या : 274 उम्र : 49 लिंग : महिला	752	YIN1053776	निर्वाचक का नाम : किशनाराम पिता का नाम: पन्नेसिंह गृह संख्या : 274 उम्र : 49 लिंग : पुरुष
753	FDH1577378	निर्वाचक का नाम : मुन्नी देवी पति का नाम: किशनाराम गृह संख्या : 274 उम्र : 48 लिंग : महिला	754	YIN1153618	निर्वाचक का नाम : ओमप्रकाश पिता का नाम: पनाराम गृह संख्या : 274 उम्र : 47 लिंग : पुरुष	755	FDH1577394	निर्वाचक का नाम : सुमित्रा देवी पति का नाम: प्रकाश गृह संख्या : 274 उम्र : 46 लिंग : महिला

756	FDH1357524	निर्वाचक का नाम : सुभाष पिता का नाम: पन्नाराम गृह संख्या : 274 उम्र : 44 लिंग : पुरुष	फोटो उपलब्ध	757	YIN0232660	निर्वाचक का नाम : बबिता देवी पति का नाम: सुभाष गृह संख्या : 274 उम्र : 42 लिंग : महिला	फोटो उपलब्ध	758	YIN1378405	निर्वाचक का नाम : अंकित कुमार पिता का नाम: ओमप्रकाश गृह संख्या : 274 उम्र : 26 लिंग : पुरुष	फोटो उपलब्ध
759	YIN1305408	निर्वाचक का नाम : बलबीर सिंह पिता का नाम: चंद्रा राम गृह संख्या : 275 उम्र : 41 लिंग : पुरुष	फोटो उपलब्ध	760	YIN1305390	निर्वाचक का नाम : साधना पति का नाम: बलबीर सिंह गृह संख्या : 275 उम्र : 25 लिंग : महिला	फोटो उपलब्ध	761	YIN0458125	निर्वाचक का नाम : कमला देवी पति का नाम: नथूराम गृह संख्या : 276 उम्र : 78 लिंग : महिला	फोटो उपलब्ध
762	RJ/04/030/564240	निर्वाचक का नाम : नथु राम पिता का नाम: बिडदा राम गृह संख्या : 276 उम्र : 50 लिंग : पुरुष	फोटो उपलब्ध	763	YIN1153634	निर्वाचक का नाम : चंचल कुमारी पिता का नाम: नथूराम गृह संख्या : 276 उम्र : 26 लिंग : महिला	फोटो उपलब्ध	764	YIN1378447	निर्वाचक का नाम : सुभाष कुमार पिता का नाम: नथूराम गृह संख्या : 276 उम्र : 23 लिंग : पुरुष	फोटो उपलब्ध
765	RJ/04/030/564113	निर्वाचक का नाम : गीदा राम पिता का नाम: रामेश्वर गृह संख्या : 277 उम्र : 65 लिंग : पुरुष	फोटो उपलब्ध	766	RJ/04/030/564191	निर्वाचक का नाम : नानु देवी पति का नाम: गीदा राम गृह संख्या : 277 उम्र : 62 लिंग : महिला	फोटो उपलब्ध	767	YIN0458133	निर्वाचक का नाम : मामराज पिता का नाम: गीदाराम गृह संख्या : 277 उम्र : 42 लिंग : पुरुष	फोटो उपलब्ध
768	FDH1530948	निर्वाचक का नाम : रघुवीर पिता का नाम: गीदाराम गृह संख्या : 277 उम्र : 41 लिंग : पुरुष	फोटो उपलब्ध	769	YIN1153642	निर्वाचक का नाम : सुनीता देवी पति का नाम: ममराज गृह संख्या : 277 उम्र : 36 लिंग : महिला	फोटो उपलब्ध	770	YIN1153659	निर्वाचक का नाम : अनिता पिता का नाम: रघुवीर गृह संख्या : 277 उम्र : 33 लिंग : महिला	फोटो उपलब्ध
771	RJ/04/030/564244	निर्वाचक का नाम : शीशपाल पिता का नाम: मधा राम गृह संख्या : 278 उम्र : 60 लिंग : पुरुष	फोटो उपलब्ध	772	RJ/04/030/564209	निर्वाचक का नाम : भागोती पति का नाम: शीशपाल गृह संख्या : 278 उम्र : 56 लिंग : महिला	फोटो उपलब्ध	773	YIN1053800	निर्वाचक का नाम : संजय पिता का नाम: शिशपाल गृह संख्या : 278 उम्र : 33 लिंग : पुरुष	फोटो उपलब्ध
774	YIN1053818	निर्वाचक का नाम : बाबूलाल पिता का नाम: शिशुपाल गृह संख्या : 278 उम्र : 31 लिंग : पुरुष	फोटो उपलब्ध	775	YIN1381797	निर्वाचक का नाम : बबिता कुमारी पति का नाम: बाबूलाल गृह संख्या : 278 उम्र : 25 लिंग : महिला	फोटो उपलब्ध	776	RJ/04/030/564205	निर्वाचक का नाम : पतासी देवी पति का नाम: बलदेवा राम गृह संख्या : 279 उम्र : 80 लिंग : महिला	फोटो उपलब्ध
777	RJ/04/030/564190	निर्वाचक का नाम : तारा चंद पिता का नाम: बलदेवा राम गृह संख्या : 279 उम्र : 65 लिंग : पुरुष	फोटो उपलब्ध	778	FDH1531177	निर्वाचक का नाम : गीता पति का नाम: अमीलाल गृह संख्या : 279 उम्र : 64 लिंग : महिला	फोटो उपलब्ध	779	YIN1053826	निर्वाचक का नाम : बंशीराम गोपा पिता का नाम: सुवाराम गोपा गृह संख्या : 279 उम्र : 64 लिंग : पुरुष	फोटो उपलब्ध
780	YIN1393339	निर्वाचक का नाम : सुशीला देवी पति का नाम: तारा चंद गृह संख्या : 279 उम्र : 60 लिंग : महिला	फोटो उपलब्ध	781	YIN1053834	निर्वाचक का नाम : बिमला पति का नाम: बंशीराम भोपा गृह संख्या : 279 उम्र : 59 लिंग : महिला	फोटो उपलब्ध	782	FDH1530930	निर्वाचक का नाम : विधाथर पिता का नाम: बलदेवाराम गृह संख्या : 279 उम्र : 43 लिंग : पुरुष	फोटो उपलब्ध
783	YIN1053842	निर्वाचक का नाम : मनिराम भोपा पिता का नाम: बंशीराम भोपा गृह संख्या : 279 उम्र : 39 लिंग : पुरुष	फोटो उपलब्ध	784	YIN0232710	निर्वाचक का नाम : रणवीर वारिया पिता का नाम: अमी लाल गृह संख्या : 279 उम्र : 37 लिंग : पुरुष	फोटो उपलब्ध	785	YIN0809335	निर्वाचक का नाम : सुनिता देवी पति का नाम: रणवीर गृह संख्या : 279 उम्र : 35 लिंग : महिला	फोटो उपलब्ध

786	YIN0232348
निर्वाचक का नाम : विनोद पिता का नाम: अमी लाल गृह संख्या : 279 उम्र : 35 लिंग : पुरुष	फोटो उपलब्ध

787	YIN0809343
निर्वाचक का नाम : संजय पिता का नाम: अमीलाल गृह संख्या : 279 उम्र : 35 लिंग : पुरुष	फोटो उपलब्ध

788	YIN0471573
निर्वाचक का नाम : विजेन्द्र कुमार पिता का नाम: ताराचन्द गृह संख्या : 279 उम्र : 34 लिंग : पुरुष	फोटो उपलब्ध

789	YIN0988386
निर्वाचक का नाम : पुनम देवी पति का नाम: संजय गृह संख्या : 279 उम्र : 30 लिंग : महिला	फोटो उपलब्ध

790	YIN1053859
निर्वाचक का नाम : रेशमा पति का नाम: मनीराम गृह संख्या : 279 उम्र : 30 लिंग : महिला	फोटो उपलब्ध

791	YIN1263813
निर्वाचक का नाम : आशा पति का नाम: विनोद गावरिया गृह संख्या : 279 उम्र : 29 लिंग : महिला	फोटो उपलब्ध

792	YIN1827658
निर्वाचक का नाम : मौसमी पति का नाम: विजेंद्र कुमार गृह संख्या : 279 उम्र : 25 लिंग : महिला	फोटो उपलब्ध

793	YIN1824218
निर्वाचक का नाम : पूनम कुमारी पिता का नाम: ताराचंद कला गृह संख्या : 279 उम्र : 21 लिंग : महिला	फोटो उपलब्ध

794	YIN1406040
निर्वाचक का नाम : विकास मील पिता का नाम: गिरधारी लाल गृह संख्या : 739 उम्र : 25 लिंग : पुरुष	फोटो उपलब्ध

795	YIN1403724
निर्वाचक का नाम : विकास पिता का नाम: कन्हैया लाल गृह संख्या : 754 उम्र : 22 लिंग : पुरुष	फोटो उपलब्ध

796	YIN1458348
निर्वाचक का नाम : भूपेंद्र सिंह शिशुपाल शेखावत पिता का नाम: शिशुपाल सिंह गृह संख्या : जाटों का मोहला हिरन उम्र : 22 लिंग : पुरुष	फोटो उपलब्ध

797	1	YIN1874767	निर्वाचक का नाम : योगेंद्र सिंह पिता का नाम: सुमेर सिंह गृह संख्या : 205 उम्र : 40 लिंग : पुरुष	फोटो उपलब्ध
798	3	YIN1877430	निर्वाचक का नाम : आनंद कंवर पति का नाम: महिपाल सिंह गृह संख्या : 206 उम्र : 27 लिंग : महिला	फोटो उपलब्ध
799	1	YIN1884188	निर्वाचक का नाम : अंजु देवी पति का नाम: राजेंद्र सेन गृह संख्या : 141 उम्र : 41 लिंग : महिला	फोटो उपलब्ध
800	4	YIN1886449	निर्वाचक का नाम : निकिता पिता का नाम: कन्हैया लाल गृह संख्या : 268 उम्र : 19 लिंग : महिला	फोटो उपलब्ध
801	4	YIN1886589	निर्वाचक का नाम : पूजा कुमारी कला पिता का नाम: मामराज गृह संख्या : 277 उम्र : 18 लिंग : महिला	फोटो उपलब्ध
802	3	YIN1886993	निर्वाचक का नाम : जॉनी नरुका पिता का नाम: भवानी सिंह गृह संख्या : 209 उम्र : 23 लिंग : महिला	फोटो उपलब्ध
803	3	YIN1895986	निर्वाचक का नाम : आनंद कंवर पति का नाम: महिपाल सिंह गृह संख्या : 206 उम्र : 27 लिंग : महिला	फोटो उपलब्ध
804	4	YIN1897891	निर्वाचक का नाम : पारुल चौधरी पिता का नाम: ममराज चौधरी गृह संख्या : 261 उम्र : 19 लिंग : महिला	फोटो उपलब्ध
805	4	YIN1897909	निर्वाचक का नाम : सचिन चौधरी पिता का नाम: ममराज चौधरी गृह संख्या : 261 उम्र : 21 लिंग : पुरुष	फोटो उपलब्ध
806	3	YIN1909514	निर्वाचक का नाम : पूनम कंवर पति का नाम: जीवराज सिंह गृह संख्या : 236 उम्र : 34 लिंग : महिला	फोटो उपलब्ध
807	3	YIN1909555	निर्वाचक का नाम : डिपल कंवर पति का नाम: योगेंद्र सिंह गृह संख्या : 205 उम्र : 37 लिंग : महिला	फोटो उपलब्ध
808	3	YIN1909746	निर्वाचक का नाम : शंकर सिंह पिता का नाम: सावत सिंह गृह संख्या : 215 उम्र : 31 लिंग : पुरुष	फोटो उपलब्ध
809	1	YIN1927524	निर्वाचक का नाम : सुनील कुमार पिता का नाम: भवानी सिंह गृह संख्या : 136 उम्र : 18 लिंग : पुरुष	फोटो उपलब्ध
810	3	YIN1927565	निर्वाचक का नाम : प्रेम सिंह पिता का नाम: उमेद सिंह गृह संख्या : 209 उम्र : 18 लिंग : पुरुष	फोटो उपलब्ध
811	3	YIN1947209	निर्वाचक का नाम : खुशहाल सिंह पिता का नाम: खिराज सिंह गृह संख्या : 241 उम्र : 21 लिंग : पुरुष	फोटो उपलब्ध
812	3	YIN1947142	निर्वाचक का नाम : खिराज सिंह माता का नाम: सावंत सिंह गृह संख्या : 241 उम्र : 50 लिंग : पुरुष	फोटो उपलब्ध
813	4	YIN1345628	निर्वाचक का नाम : नेहा पिता का नाम: महावीर सिंह गृह संख्या : 144 उम्र : 27 लिंग : महिला	फोटो उपलब्ध

निर्वाचकों का विवरण :							
A) मतदाताओं की संख्या :							
		नामावली का प्रकार	निर्वाचक नामावली की पहचान :	मतदाताओं की संख्या :			
				पुरुष	महिला	तृतीय लिंग	कुल
I	मूल	मूल नामावली	समस्त पूरकों को समेकित करते हुए विशेष गहन पुनरीक्षण 2026 की मूल नामावली	410	386	0	796
II	घटक I - परिवर्धन सूची	पूरक 1	विशेष गहन पुनरीक्षण - 2026	7	10	0	17
III	घटक II - विलोपन सूची	पूरक 1	विशेष गहन पुनरीक्षण - 2026	0	0	0	0
IV	लिंग में संशोधन के कारण अंतर			0	0	0	0
पुनरीक्षण के बाद इस नामावली में शुद्ध निर्वाचक (I+II-III+IV)				417	396	0	813
B) संशोधनों की संख्या :							
नामावली का प्रकार		निर्वाचक नामावली की पहचान :		संशोधनों की संख्या :			
पूरक 1		विशेष गहन पुनरीक्षण - 2026		0			

निर्वाचक रजिस्ट्रीकरण अधिकारी द्वारा जारी

E2-मृत्यु, S2-स्थानांतरित, R2-दोहरी प्रविष्टि, M2-लापता, Q2-अहर्ता नहीं