

निर्वाचक नामावली 2026 S20 राजस्थान

| | |
|---|--------------------|
| विधान सभा क्षेत्र की संख्या, नाम व आरक्षण स्थिति : 32 - फतेहपुर (सामान्य) | भाग संख्या : : 271 |
|---|--------------------|

संसदीय निर्वाचन क्षेत्र की संख्या, नाम व आरक्षण स्थिति, जिसमें विधान सभा निर्वाचन क्षेत्र स्थित है : 4 - झुंझुनु (सामान्य)

| | |
|--|---|
| 1. पुनरीक्षण का विवरण | |
| पुनरीक्षण का वर्ष : 2026 अर्हता तिथि : 01-01-2026 पुनरीक्षण का स्वरूप : विशेष गहन पुनरीक्षण - 2026 प्रकाशन की तिथि : 21-02-2026 | निर्वाचक नामावली की पहचान : समस्त पूरकों को समेकित करते हुए विशेष गहन पुनरीक्षण 2026 की मूल नामावली |

| | | | | | | | | | | | | | | | |
|--|--|-------------------------|---------|-------|---|------------|------------|------------|---------------|-------|-----------|------|--------|---------|----------|
| 2. भाग व मतदान क्षेत्र का विवरण : | | | | | | | | | | | | | | | |
| भाग में आने वाले अनुभागों की संख्या और नाम : | | | | | | | | | | | | | | | |
| 1-जाटों का पूर्वी मोहल्ला, अलफसर | <table border="1" style="width: 100%; border-collapse: collapse;"> <tr> <td>मुख्य शहर / मुख्य ग्राम</td> <td>: अलफसर</td> </tr> <tr> <td>वार्ड</td> <td>:</td> </tr> <tr> <td>पोस्ट ऑफिस</td> <td>: HIRNA BO</td> </tr> <tr> <td>पुलिस थाना</td> <td>: फतेहपुर सदर</td> </tr> <tr> <td>तहसील</td> <td>: फतेहपुर</td> </tr> <tr> <td>जिला</td> <td>: सीकर</td> </tr> <tr> <td>पिन कोड</td> <td>: 332303</td> </tr> </table> | मुख्य शहर / मुख्य ग्राम | : अलफसर | वार्ड | : | पोस्ट ऑफिस | : HIRNA BO | पुलिस थाना | : फतेहपुर सदर | तहसील | : फतेहपुर | जिला | : सीकर | पिन कोड | : 332303 |
| मुख्य शहर / मुख्य ग्राम | : अलफसर | | | | | | | | | | | | | | |
| वार्ड | : | | | | | | | | | | | | | | |
| पोस्ट ऑफिस | : HIRNA BO | | | | | | | | | | | | | | |
| पुलिस थाना | : फतेहपुर सदर | | | | | | | | | | | | | | |
| तहसील | : फतेहपुर | | | | | | | | | | | | | | |
| जिला | : सीकर | | | | | | | | | | | | | | |
| पिन कोड | : 332303 | | | | | | | | | | | | | | |

| | | |
|---|---|---------|
| 3. मतदान केंद्र का विवरण | | |
| मतदान केंद्र की संख्या व नाम : 271 - अलफसर | मतदान केन्द्र की विशेष हैसियत (पुरुष/महिला/सामान्य) : | सामान्य |
| मतदान केंद्र का भवन व पता : पंडित बद्रीप्रसाद महर्षि राजकीय उच्च माध्यमिक विद्यालय, दायँ भाग, अलफसर | इस मतदान क्षेत्र के सहायक (ऑक्जिलियरी) मतदान केन्द्रों की संख्या : | 0 |

| 4. मतदाताओं की संख्या : | | | | | |
|--------------------------------|----------------------|--------------------|-------|------------|-----|
| आरंभिक क्रम संख्या | अंतिम क्रम संख्या | मतदाताओं की संख्या | | | |
| | | पुरुष | महिला | तृतीय लिंग | कुल |
| 1 | 742 | 372 | 370 | 0 | 742 |

निर्वाचक रजिस्ट्रीकरण अधिकारी द्वारा जारी

Nazri Naksha

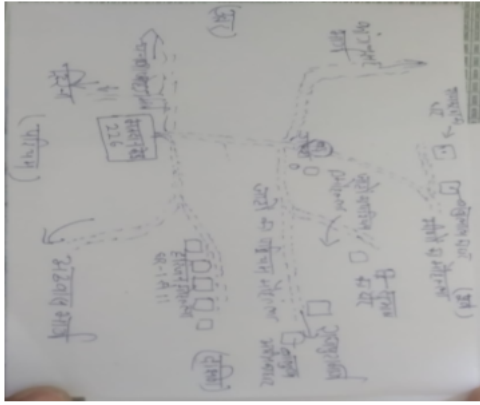

Google Map View

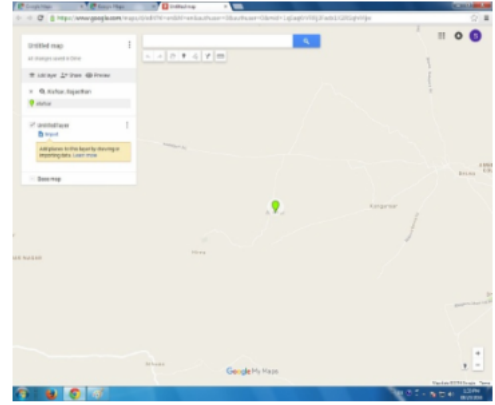

Polling Station Building Front View



Polling Station Front View



Cad View



Key MAP View

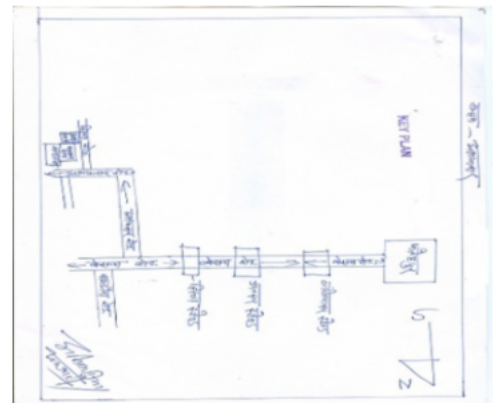

| | | | | | |
|--|---------------------------------|---|---------------------------------|--|---------------------------------|
| 1 निर्वाचक का नाम : अभिनेष कुमार पिता का नाम: प्यारेलाल गृह संख्या : 1२6 उम्र : 35 लिंग : पुरुष | YIN0164673 फोटो उपलब्ध | 2 निर्वाचक का नाम : वैशाली पति का नाम: ब्रजेश सिंह महला गृह संख्या : 91 उम्र : 30 लिंग : महिला | YIN1555689 फोटो उपलब्ध | 3 निर्वाचक का नाम : जिनकूदेवी पति का नाम: आशाराम गृह संख्या : 97 उम्र : 78 लिंग : महिला | RJ/03/030/570117 फोटो उपलब्ध |
| 4 निर्वाचक का नाम : हरफूल सिंह पिता का नाम: आशा राम गृह संख्या : 97 उम्र : 50 लिंग : पुरुष | YIN0164335 फोटो उपलब्ध | 5 निर्वाचक का नाम : बिनोद देवी पति का नाम: हरफूल गृह संख्या : 97 उम्र : 49 लिंग : महिला | RJ/04/030/570316 फोटो उपलब्ध | 6 निर्वाचक का नाम : धर्मेन्द्र सिंह पिता का नाम: आशाराम गृह संख्या : 97 उम्र : 48 लिंग : पुरुष | FDH1358852 फोटो उपलब्ध |
| 7 निर्वाचक का नाम : विमला देवी पति का नाम: धर्मेन्द्र सिंह गृह संख्या : 97 उम्र : 39 लिंग : महिला | YIN1429810 फोटो उपलब्ध | 8 निर्वाचक का नाम : प्रियंका पिता का नाम: हरफूल सिंह गृह संख्या : 97 उम्र : 28 लिंग : महिला | YIN0979427 फोटो उपलब्ध | 9 निर्वाचक का नाम : रचना पिता का नाम: धर्मेन्द्र सिंह गृह संख्या : 97 उम्र : 25 लिंग : महिला | YIN1208057 फोटो उपलब्ध |
| 10 निर्वाचक का नाम : पंकज कुमार महला पिता का नाम: हरफूल सिंह महला गृह संख्या : 97 उम्र : 25 लिंग : पुरुष | YIN1233469 फोटो उपलब्ध | 11 निर्वाचक का नाम : अंकित कुमार महला पिता का नाम: धर्मेन्द्र सिंह गृह संख्या : 97 उम्र : 22 लिंग : पुरुष | YIN1386416 फोटो उपलब्ध | 12 निर्वाचक का नाम : रामनिवास पिता का नाम: नरसा राम गृह संख्या : 101 उम्र : 70 लिंग : पुरुष | YIN0227652 फोटो उपलब्ध |
| 13 निर्वाचक का नाम : छोटु पति का नाम: शिवलाल गृह संख्या : 101 उम्र : 58 लिंग : महिला | RJ/04/030/570076 फोटो उपलब्ध | 14 निर्वाचक का नाम : शिवलाल पिता का नाम: नरसाराम गृह संख्या : 101 उम्र : 58 लिंग : पुरुष | FDH1358878 फोटो उपलब्ध | 15 निर्वाचक का नाम : राकेश कुमार पिता का नाम: रामनिवास गृह संख्या : 101 उम्र : 46 लिंग : पुरुष | FDH1444553 फोटो उपलब्ध |
| 16 निर्वाचक का नाम : चन्द्रकला पति का नाम: राकेश गृह संख्या : 101 उम्र : 43 लिंग : महिला | FDH1444561 फोटो उपलब्ध | 17 निर्वाचक का नाम : रामलाल पिता का नाम: रामनिवास गृह संख्या : 101 उम्र : 43 लिंग : पुरुष | YIN0352260 फोटो उपलब्ध | 18 निर्वाचक का नाम : बजरंगसिंह पिता का नाम: रामनिवास गृह संख्या : 101 उम्र : 42 लिंग : पुरुष | FDH1358886 फोटो उपलब्ध |
| 19 निर्वाचक का नाम : सरिता पति का नाम: बजरंग सिंह गृह संख्या : 101 उम्र : 38 लिंग : महिला | FDH1640796 फोटो उपलब्ध | 20 निर्वाचक का नाम : अनिता पति का नाम: रामलाल गृह संख्या : 101 उम्र : 36 लिंग : महिला | YIN0004721 फोटो उपलब्ध | 21 निर्वाचक का नाम : अनिता देवी पति का नाम: अम्मी लाल गृह संख्या : 101 उम्र : 31 लिंग : महिला | YIN0741017 फोटो उपलब्ध |
| 22 निर्वाचक का नाम : अभित कुमार पिता का नाम: राकेश कुमार गृह संख्या : 101 उम्र : 22 लिंग : पुरुष | YIN1381987 फोटो उपलब्ध | 23 निर्वाचक का नाम : नवीन कुमार पिता का नाम: राकेश कुमार गृह संख्या : 101 उम्र : 21 लिंग : पुरुष | YIN1669043 फोटो उपलब्ध | 24 निर्वाचक का नाम : रितेश कुमार पिता का नाम: राम लाल गृह संख्या : 101 उम्र : 19 लिंग : पुरुष | YIN1857424 फोटो उपलब्ध |
| 25 निर्वाचक का नाम : तारा चंद पिता का नाम: सेताना राम गृह संख्या : 102 उम्र : 50 लिंग : पुरुष | RJ/04/030/570438 फोटो उपलब्ध | 26 निर्वाचक का नाम : विनोद देवी पति का नाम: ताराचन्द गृह संख्या : 102 उम्र : 39 लिंग : महिला | YIN0741033 फोटो उपलब्ध | 27 निर्वाचक का नाम : संदीप कुमार पिता का नाम: हरिराम गृह संख्या : 102 उम्र : 31 लिंग : पुरुष | YIN0520841 फोटो उपलब्ध |
| 28 निर्वाचक का नाम : मंजू देवी पति का नाम: सन्दीप कुमार गृह संख्या : 102 उम्र : 31 लिंग : महिला | YIN0741041 फोटो उपलब्ध | 29 निर्वाचक का नाम : सरिता कुमारी महला पिता का नाम: हरिराम महला गृह संख्या : 102 उम्र : 27 लिंग : महिला | YIN0979278 फोटो उपलब्ध | 30 निर्वाचक का नाम : धर्मेन्द्र कुमार पिता का नाम: हरिराम महला गृह संख्या : 1 उम्र : 25 लिंग : पुरुष | YIN1258912 फोटो उपलब्ध |

| | | | | | | | | | | | |
|----|------------------|--|-------------|----|------------------|--|-------------|----|------------------|--|-------------|
| 31 | FDH1358894 | निर्वाचक का नाम : मोहनी पति का नाम: घासी राम गृह संख्या : 103 उम्र : 78 लिंग : महिला | फोटो उपलब्ध | 32 | FDH1358910 | निर्वाचक का नाम : घासीराम पिता का नाम: मेवाराम गृह संख्या : 103 उम्र : 78 लिंग : पुरुष | फोटो उपलब्ध | 33 | RJ/04/030/570051 | निर्वाचक का नाम : राम चंदर पिता का नाम: घासी राम गृह संख्या : 103 उम्र : 52 लिंग : पुरुष | फोटो उपलब्ध |
| 34 | RJ/04/030/570074 | निर्वाचक का नाम : सुषिला पति का नाम: राम चंदर गृह संख्या : 103 उम्र : 50 लिंग : महिला | फोटो उपलब्ध | 35 | FDH1358902 | निर्वाचक का नाम : गणपत राम पिता का नाम: घासीराम गृह संख्या : 103 उम्र : 47 लिंग : पुरुष | फोटो उपलब्ध | 36 | FDH1640648 | निर्वाचक का नाम : शारदा देवी पति का नाम: गणपत राम गृह संख्या : 103 उम्र : 42 लिंग : महिला | फोटो उपलब्ध |
| 37 | YIN0979542 | निर्वाचक का नाम : अंकित महला पिता का नाम: रामचंद्र महला गृह संख्या : 103 उम्र : 29 लिंग : पुरुष | फोटो उपलब्ध | 38 | YIN0979161 | निर्वाचक का नाम : सुनील कुमार महला पिता का नाम: रामचंद्र महला गृह संख्या : 103 उम्र : 27 लिंग : पुरुष | फोटो उपलब्ध | 39 | YIN1106657 | निर्वाचक का नाम : बबिता कुमारी पति का नाम: सुनील कुमार महला गृह संख्या : 103 उम्र : 26 लिंग : महिला | फोटो उपलब्ध |
| 40 | YIN1699420 | निर्वाचक का नाम : अनिल कुमार पिता का नाम: गणपत राम गृह संख्या : 103 उम्र : 20 लिंग : पुरुष | फोटो उपलब्ध | 41 | RJ/04/030/570273 | निर्वाचक का नाम : विजयपाल सिंह पिता का नाम: नौरंग राम गृह संख्या : 104 उम्र : 53 लिंग : पुरुष | फोटो उपलब्ध | 42 | RJ/04/030/570274 | निर्वाचक का नाम : केशरी देवी पति का नाम: जयपाल गृह संख्या : 104 उम्र : 52 लिंग : महिला | फोटो उपलब्ध |
| 43 | YIN0102756 | निर्वाचक का नाम : डालचन्द महला पिता का नाम: नवरंग सिंह महला गृह संख्या : 104 उम्र : 47 लिंग : पुरुष | फोटो उपलब्ध | 44 | YIN0352278 | निर्वाचक का नाम : सुरेन्द्र कुमार पिता का नाम: नौरंगराम गृह संख्या : 104 उम्र : 43 लिंग : पुरुष | फोटो उपलब्ध | 45 | YIN0043281 | निर्वाचक का नाम : अनिता पति का नाम: डालचंद गृह संख्या : 104 उम्र : 37 लिंग : महिला | फोटो उपलब्ध |
| 46 | YIN0979567 | निर्वाचक का नाम : प्रियंका देवी पति का नाम: सुरेन्द्र कुमार गृह संख्या : 104 उम्र : 29 लिंग : महिला | फोटो उपलब्ध | 47 | YIN1058973 | निर्वाचक का नाम : महेन्द्र महला पिता का नाम: विजय पाल महला गृह संख्या : 104 उम्र : 29 लिंग : पुरुष | फोटो उपलब्ध | 48 | YIN1485820 | निर्वाचक का नाम : आकांक्षा पति का नाम: महेंद्र महला गृह संख्या : 104 उम्र : 29 लिंग : महिला | फोटो उपलब्ध |
| 49 | FDH1358928 | निर्वाचक का नाम : शाना देवी पति का नाम: भगवाना राम गृह संख्या : 105 उम्र : 75 लिंग : महिला | फोटो उपलब्ध | 50 | FDH1358936 | निर्वाचक का नाम : अमरचन्द पिता का नाम: भगवानाराम गृह संख्या : 105 उम्र : 43 लिंग : पुरुष | फोटो उपलब्ध | 51 | FDH1531250 | निर्वाचक का नाम : सुनीता कुमारी पति का नाम: अमरचंद गृह संख्या : 105 उम्र : 42 लिंग : महिला | फोटो उपलब्ध |
| 52 | YIN1806322 | निर्वाचक का नाम : पीयूष महला पिता का नाम: अमरचंद गृह संख्या : 105 उम्र : 19 लिंग : पुरुष | फोटो उपलब्ध | 53 | RJ/04/030/570102 | निर्वाचक का नाम : संतरा पति का नाम: बियाधर गृह संख्या : 106 उम्र : 62 लिंग : महिला | फोटो उपलब्ध | 54 | FDH1358944 | निर्वाचक का नाम : सज्जनकुमार पिता का नाम: विद्याधर गृह संख्या : 106 उम्र : 43 लिंग : पुरुष | फोटो उपलब्ध |
| 55 | YIN0227538 | निर्वाचक का नाम : जयसिंह पिता का नाम: विद्याधर गृह संख्या : 106 उम्र : 40 लिंग : पुरुष | फोटो उपलब्ध | 56 | YIN1668359 | निर्वाचक का नाम : मीना पति का नाम: सज्जन कुमार गृह संख्या : 106 उम्र : 29 लिंग : महिला | फोटो उपलब्ध | 57 | FDH1358951 | निर्वाचक का नाम : सन्तोष पति का नाम: रामकुमार गृह संख्या : 107 उम्र : 73 लिंग : महिला | फोटो उपलब्ध |
| 58 | RJ/04/030/570185 | निर्वाचक का नाम : राम कुमार पिता का नाम: नाराना राम गृह संख्या : 107 उम्र : 70 लिंग : पुरुष | फोटो उपलब्ध | 59 | YIN0334839 | निर्वाचक का नाम : भादरसिंह पिता का नाम: रामकुमार सिंह गृह संख्या : 107 उम्र : 42 लिंग : पुरुष | फोटो उपलब्ध | 60 | YIN0334854 | निर्वाचक का नाम : ग्यारसी देवी पति का नाम: भादरसिंह गृह संख्या : 107 उम्र : 42 लिंग : महिला | फोटो उपलब्ध |

| | | | | | | | | | | | |
|----|------------|--|-------------|----|------------------|--|-------------|----|------------------|---|-------------|
| 61 | YIN0334847 | निर्वाचक का नाम : अमीलाल पिता का नाम: शिवलाल गृह संख्या : 107 उम्र : 39 लिंग : पुरुष | फोटो उपलब्ध | 62 | FDH1358977 | निर्वाचक का नाम : चावली पति का नाम: बिरजु गृह संख्या : 111 उम्र : 78 लिंग : महिला | फोटो उपलब्ध | 63 | FDH1444579 | निर्वाचक का नाम : सुशिला पति का नाम: रिछपाल गृह संख्या : 111 उम्र : 53 लिंग : महिला | फोटो उपलब्ध |
| 64 | FDH1358985 | निर्वाचक का नाम : रघुवीर पिता का नाम: बिरजु गृह संख्या : 111 उम्र : 50 लिंग : पुरुष | फोटो उपलब्ध | 65 | FDH1358993 | निर्वाचक का नाम : सरोज पिता का नाम: रघुवीर गृह संख्या : 111 उम्र : 48 लिंग : महिला | फोटो उपलब्ध | 66 | YIN0979229 | निर्वाचक का नाम : विकाश महला पिता का नाम: रिछपाल महला गृह संख्या : 111 उम्र : 31 लिंग : पुरुष | फोटो उपलब्ध |
| 67 | YIN0979344 | निर्वाचक का नाम : संजय कुमार पिता का नाम: रघुवीर सिंह गृह संख्या : 111 उम्र : 28 लिंग : पुरुष | फोटो उपलब्ध | 68 | YIN1831106 | निर्वाचक का नाम : मधु भामू पति का नाम: संजय कुमार गृह संख्या : 111 उम्र : 28 लिंग : महिला | फोटो उपलब्ध | 69 | YIN0979328 | निर्वाचक का नाम : सुनीता कुमारी पिता का नाम: रघुवीरसिंह गृह संख्या : 111 उम्र : 27 लिंग : महिला | फोटो उपलब्ध |
| 70 | FDH1531607 | निर्वाचक का नाम : चेतनराम पिता का नाम: हुणताराम गृह संख्या : 112 उम्र : 73 लिंग : पुरुष | फोटो उपलब्ध | 71 | FDH1181627 | निर्वाचक का नाम : मनभरी पिता का नाम: चेतन राम गृह संख्या : 112 उम्र : 62 लिंग : महिला | फोटो उपलब्ध | 72 | FDH1359009 | निर्वाचक का नाम : नेमीचन्द पिता का नाम: चेतनराम गृह संख्या : 112 उम्र : 41 लिंग : पुरुष | फोटो उपलब्ध |
| 73 | YIN1058981 | निर्वाचक का नाम : विनोद देवी पिता का नाम: चेतन राम गृह संख्या : 112 उम्र : 36 लिंग : महिला | फोटो उपलब्ध | 74 | YIN0811992 | निर्वाचक का नाम : महीपाल सिंह पिता का नाम: चेतन राम गृह संख्या : 112 उम्र : 29 लिंग : पुरुष | फोटो उपलब्ध | 75 | FDH1531078 | निर्वाचक का नाम : राजेन्द्र कुमार पिता का नाम: भागीरथ मल गृह संख्या : 115 उम्र : 41 लिंग : पुरुष | फोटो उपलब्ध |
| 76 | YIN1058999 | निर्वाचक का नाम : सुमित्रा पति का नाम: राजेन्द्र गृह संख्या : 115 उम्र : 30 लिंग : महिला | फोटो उपलब्ध | 77 | RJ/04/030/570334 | निर्वाचक का नाम : मनी पति का नाम: हनमान गृह संख्या : 116 उम्र : 72 लिंग : महिला | फोटो उपलब्ध | 78 | RJ/04/030/570335 | निर्वाचक का नाम : परमेश्वरी पति का नाम: जगदीश गृह संख्या : 116 उम्र : 68 लिंग : महिला | फोटो उपलब्ध |
| 79 | FDH1181643 | निर्वाचक का नाम : राकेश पिता का नाम: हनमान गृह संख्या : 116 उम्र : 48 लिंग : पुरुष | फोटो उपलब्ध | 80 | FDH1359033 | निर्वाचक का नाम : राजेन्द्र पिता का नाम: सांवलाराम गृह संख्या : 116 उम्र : 46 लिंग : पुरुष | फोटो उपलब्ध | 81 | FDH1479260 | निर्वाचक का नाम : अशोक पिता का नाम: हणमानाराम गृह संख्या : 116 उम्र : 44 लिंग : पुरुष | फोटो उपलब्ध |
| 82 | YIN0004796 | निर्वाचक का नाम : पोकर पिता का नाम: सांवलाराम गृह संख्या : 116 उम्र : 43 लिंग : पुरुष | फोटो उपलब्ध | 83 | FDH1531573 | निर्वाचक का नाम : सुभिता पति का नाम: राकेश गृह संख्या : 116 उम्र : 42 लिंग : महिला | फोटो उपलब्ध | 84 | FDH1359025 | निर्वाचक का नाम : महेन्द्र पिता का नाम: हणमानाराम गृह संख्या : 116 उम्र : 42 लिंग : पुरुष | फोटो उपलब्ध |
| 85 | YIN0352286 | निर्वाचक का नाम : सुमन देवी पति का नाम: अशोक कुमार गृह संख्या : 116 उम्र : 42 लिंग : महिला | फोटो उपलब्ध | 86 | FDH1359041 | निर्वाचक का नाम : मांगीलाल पिता का नाम: सांवलाराम गृह संख्या : 116 उम्र : 41 लिंग : पुरुष | फोटो उपलब्ध | 87 | YIN0337907 | निर्वाचक का नाम : सुशीला पति का नाम: राजेन्द्रकुमार गृह संख्या : 116 उम्र : 39 लिंग : महिला | फोटो उपलब्ध |
| 88 | YIN0334862 | निर्वाचक का नाम : ओमप्रकाश पिता का नाम: जगदीश गृह संख्या : 116 उम्र : 38 लिंग : पुरुष | फोटो उपलब्ध | 89 | YIN0590141 | निर्वाचक का नाम : मधुलता पति का नाम: महेन्द्र कुमार गृह संख्या : 116 उम्र : 35 लिंग : महिला | फोटो उपलब्ध | 90 | YIN0979484 | निर्वाचक का नाम : सुमन देवी पिता का नाम: पोखर गृह संख्या : 116 उम्र : 35 लिंग : महिला | फोटो उपलब्ध |

| | | | | | | | | | | | |
|-----|------------------|--|-------------|-----|------------|--|-------------|-----|------------------|--|-------------|
| 91 | YIN0979518 | निर्वाचक का नाम : सुनीता देवी पति का नाम: मांगीलाल गृह संख्या : 116 उम्र : 33 लिंग : महिला | फोटो उपलब्ध | 92 | YIN1059005 | निर्वाचक का नाम : बिमला पति का नाम: सुनील कुमार गृह संख्या : 116 उम्र : 33 लिंग : महिला | फोटो उपलब्ध | 93 | YIN0642413 | निर्वाचक का नाम : सुनील कुमार पिता का नाम: जगदीश प्रसाद गृह संख्या : 116 उम्र : 32 लिंग : पुरुष | फोटो उपलब्ध |
| 94 | YIN1059013 | निर्वाचक का नाम : पूनम पति का नाम: ओमप्रकाश गृह संख्या : 116 उम्र : 30 लिंग : महिला | फोटो उपलब्ध | 95 | YIN1807387 | निर्वाचक का नाम : वंदना कुमारी पिता का नाम: राकेश गृह संख्या : 116 उम्र : 19 लिंग : महिला | फोटो उपलब्ध | 96 | YIN1822154 | निर्वाचक का नाम : अंकित कुमार पिता का नाम: राजेंद्र कुमार गृह संख्या : 116 उम्र : 19 लिंग : पुरुष | फोटो उपलब्ध |
| 97 | FDH1181650 | निर्वाचक का नाम : रामदेवा राम पिता का नाम: गोपी राम गृह संख्या : 117 उम्र : 75 लिंग : पुरुष | फोटो उपलब्ध | 98 | FDH1181668 | निर्वाचक का नाम : सुख देवी पति का नाम: रामदेवा राम गृह संख्या : 117 उम्र : 70 लिंग : महिला | फोटो उपलब्ध | 99 | FDH1444587 | निर्वाचक का नाम : छिना राम पिता का नाम: गोपी राम गृह संख्या : 117 उम्र : 54 लिंग : पुरुष | फोटो उपलब्ध |
| 100 | FDH1704360 | निर्वाचक का नाम : मुकेश पिता का नाम: रामदेवाराम गृह संख्या : 117 उम्र : 43 लिंग : पुरुष | फोटो उपलब्ध | 101 | FDH1359058 | निर्वाचक का नाम : राजेन्द्र पिता का नाम: रामदेवाराम गृह संख्या : 117 उम्र : 41 लिंग : पुरुष | फोटो उपलब्ध | 102 | YIN0250811 | निर्वाचक का नाम : मनीषा पति का नाम: मुकेश गृह संख्या : 117 उम्र : 39 लिंग : महिला | फोटो उपलब्ध |
| 103 | YIN0250845 | निर्वाचक का नाम : मंजू पति का नाम: राजेन्द्र गृह संख्या : 117 उम्र : 37 लिंग : महिला | फोटो उपलब्ध | 104 | YIN0979500 | निर्वाचक का नाम : विधाधर पिता का नाम: चरणजीत गृह संख्या : 117 उम्र : 30 लिंग : पुरुष | फोटो उपलब्ध | 105 | RJ/04/030/570312 | निर्वाचक का नाम : परमेश्वरी पति का नाम: पाला राम गृह संख्या : 118 उम्र : 70 लिंग : महिला | फोटो उपलब्ध |
| 106 | FDH1444595 | निर्वाचक का नाम : प्रताप पिता का नाम: पालाराम गृह संख्या : 118 उम्र : 47 लिंग : पुरुष | फोटो उपलब्ध | 107 | FDH1531615 | निर्वाचक का नाम : महेश पिता का नाम: पालाराम गृह संख्या : 118 उम्र : 45 लिंग : पुरुष | फोटो उपलब्ध | 108 | FDH1531383 | निर्वाचक का नाम : रामलाल पिता का नाम: पालाराम गृह संख्या : 118 उम्र : 43 लिंग : पुरुष | फोटो उपलब्ध |
| 109 | FDH1577782 | निर्वाचक का नाम : सुभिता देवी पति का नाम: प्रताप गृह संख्या : 118 उम्र : 41 लिंग : महिला | फोटो उपलब्ध | 110 | YIN0164681 | निर्वाचक का नाम : सन्जू कुमार पिता का नाम: पालाराम गृह संख्या : 118 उम्र : 39 लिंग : पुरुष | फोटो उपलब्ध | 111 | YIN0164699 | निर्वाचक का नाम : बाबू लाल पिता का नाम: पालाराम गृह संख्या : 118 उम्र : 37 लिंग : पुरुष | फोटो उपलब्ध |
| 112 | YIN0250738 | निर्वाचक का नाम : कलावती पति का नाम: रामलाल गृह संख्या : 118 उम्र : 37 लिंग : महिला | फोटो उपलब्ध | 113 | YIN1059021 | निर्वाचक का नाम : अंजू देवी पति का नाम: संजू कुमार गृह संख्या : 118 उम्र : 32 लिंग : महिला | फोटो उपलब्ध | 114 | YIN1059039 | निर्वाचक का नाम : चुकिया देवी पति का नाम: बाबूलाल गृह संख्या : 118 उम्र : 28 लिंग : महिला | फोटो उपलब्ध |
| 115 | RJ/04/030/570234 | निर्वाचक का नाम : मूल चंद पिता का नाम: धड़सी राम गृह संख्या : 119 उम्र : 60 लिंग : पुरुष | फोटो उपलब्ध | 116 | FDH1577873 | निर्वाचक का नाम : कमला पति का नाम: मूलचंद गृह संख्या : 119 उम्र : 56 लिंग : महिला | फोटो उपलब्ध | 117 | YIN0294652 | निर्वाचक का नाम : कन्हैयालाल पिता का नाम: धड़सीराम गृह संख्या : 119 उम्र : 43 लिंग : पुरुष | फोटो उपलब्ध |
| 118 | YIN0590158 | निर्वाचक का नाम : शारदा पति का नाम: कन्हैया लाल गृह संख्या : 119 उम्र : 36 लिंग : महिला | फोटो उपलब्ध | 119 | YIN1219849 | निर्वाचक का नाम : मोनिका पिता का नाम: मूलचंद गृह संख्या : 119 उम्र : 25 लिंग : महिला | फोटो उपलब्ध | 120 | YIN1591064 | निर्वाचक का नाम : राजेश कुमार पिता का नाम: मूल चन्द गृह संख्या : 119 उम्र : 20 लिंग : पुरुष | फोटो उपलब्ध |

| | | | | | | | | | | | |
|-----|------------------|--|-------------|-----|------------|---|-------------|-----|------------|--|-------------|
| 121 | FDH1359066 | निर्वाचक का नाम : गोरधन पिता का नाम: जवाहराराम गृह संख्या : 120 उम्र : 60 लिंग : पुरुष | फोटो उपलब्ध | 122 | FDH1181676 | निर्वाचक का नाम : मायापती पिता का नाम: गोरधन गृह संख्या : 120 उम्र : 55 लिंग : महिला | फोटो उपलब्ध | 123 | FDH1181684 | निर्वाचक का नाम : फूलचन्द पिता का नाम: जवाहराराम गृह संख्या : 120 उम्र : 48 लिंग : पुरुष | फोटो उपलब्ध |
| 124 | FDH1182542 | निर्वाचक का नाम : सुमेर देवी पति का नाम: फूलचन्द गृह संख्या : 120 उम्र : 47 लिंग : महिला | फोटो उपलब्ध | 125 | YIN1135342 | निर्वाचक का नाम : संतोष कुमारी पति का नाम: परमेश्वर लाल गृह संख्या : 120 उम्र : 31 लिंग : महिला | फोटो उपलब्ध | 126 | YIN1085208 | निर्वाचक का नाम : विकास पिता का नाम: फूलचंद गृह संख्या : 120 उम्र : 30 लिंग : पुरुष | फोटो उपलब्ध |
| 127 | YIN0812016 | निर्वाचक का नाम : परमेश्वर लाल पिता का नाम: गोवधन गृह संख्या : 120 उम्र : 29 लिंग : पुरुष | फोटो उपलब्ध | 128 | YIN1085281 | निर्वाचक का नाम : सोना पति का नाम: विकास गृह संख्या : 120 उम्र : 27 लिंग : महिला | फोटो उपलब्ध | 129 | YIN1089895 | निर्वाचक का नाम : विक्रम पिता का नाम: गोरधन गृह संख्या : 120 उम्र : 26 लिंग : पुरुष | फोटो उपलब्ध |
| 130 | RJ/04/030/570501 | निर्वाचक का नाम : मामराज पिता का नाम: सांवरमल गृह संख्या : 122 उम्र : 48 लिंग : पुरुष | फोटो उपलब्ध | 131 | FDH1479179 | निर्वाचक का नाम : मंजू पति का नाम: मामराज गृह संख्या : 122 उम्र : 45 लिंग : महिला | फोटो उपलब्ध | 132 | YIN0004770 | निर्वाचक का नाम : हेतराम पिता का नाम: सांवर मल गृह संख्या : 122 उम्र : 44 लिंग : पुरुष | फोटो उपलब्ध |
| 133 | YIN1085174 | निर्वाचक का नाम : सरिता कुमारी पिता का नाम: श्रवण कुमार गृह संख्या : 122 उम्र : 32 लिंग : महिला | फोटो उपलब्ध | 134 | YIN0876326 | निर्वाचक का नाम : सुनिल कुमार बडजात्या पिता का नाम: मामराज गृह संख्या : 122 उम्र : 27 लिंग : पुरुष | फोटो उपलब्ध | 135 | YIN1382340 | निर्वाचक का नाम : अंजली कुमारी पिता का नाम: श्रवण कुमार गृह संख्या : 122 उम्र : 24 लिंग : महिला | फोटो उपलब्ध |
| 136 | YIN1382373 | निर्वाचक का नाम : सोनू कुमारी पिता का नाम: श्रवण कुमार गृह संख्या : 122 उम्र : 23 लिंग : महिला | फोटो उपलब्ध | 137 | YIN1386366 | निर्वाचक का नाम : संदीप कुमार पिता का नाम: मामराज गृह संख्या : 122 उम्र : 22 लिंग : पुरुष | फोटो उपलब्ध | 138 | YIN1539808 | निर्वाचक का नाम : आकाश कुमार पिता का नाम: श्रवण कुमार गृह संख्या : 122 उम्र : 21 लिंग : पुरुष | फोटो उपलब्ध |
| 139 | FDH1181692 | निर्वाचक का नाम : बिमला पति का नाम: बीरबल गृह संख्या : 123 उम्र : 60 लिंग : महिला | फोटो उपलब्ध | 140 | YIN0164343 | निर्वाचक का नाम : सुरेन्द्र पिता का नाम: वीरबल गृह संख्या : 123 उम्र : 41 लिंग : पुरुष | फोटो उपलब्ध | 141 | YIN0043315 | निर्वाचक का नाम : राजेश देवी पति का नाम: सुरेन्द्र गृह संख्या : 123 उम्र : 39 लिंग : महिला | फोटो उपलब्ध |
| 142 | YIN0043307 | निर्वाचक का नाम : सन्जुदेवी पति का नाम: देवेन्द्र कुमार गृह संख्या : 123 उम्र : 38 लिंग : महिला | फोटो उपलब्ध | 143 | YIN0164707 | निर्वाचक का नाम : देवेन्द्रकुमार पिता का नाम: बीरबल सिंह गृह संख्या : 123 उम्र : 37 लिंग : पुरुष | फोटो उपलब्ध | 144 | FDH1704378 | निर्वाचक का नाम : बिरजू पिता का नाम: बलदेवा राम गृह संख्या : 125 उम्र : 75 लिंग : पुरुष | फोटो उपलब्ध |
| 145 | RJ/04/030/570476 | निर्वाचक का नाम : मनकोरी पति का नाम: बिरजू गृह संख्या : 125 उम्र : 74 लिंग : महिला | फोटो उपलब्ध | 146 | YIN0459735 | निर्वाचक का नाम : विद्यादेवी पति का नाम: लछाराम गृह संख्या : 125 उम्र : 73 लिंग : महिला | फोटो उपलब्ध | 147 | YIN0352294 | निर्वाचक का नाम : लछाराम पिता का नाम: सुरजाराम गृह संख्या : 125 उम्र : 72 लिंग : पुरुष | फोटो उपलब्ध |
| 148 | FDH1577600 | निर्वाचक का नाम : कुरडा राम पिता का नाम: बलदेवा राम गृह संख्या : 125 उम्र : 70 लिंग : पुरुष | फोटो उपलब्ध | 149 | FDH1181700 | निर्वाचक का नाम : पतासी पति का नाम: कुरडा राम गृह संख्या : 125 उम्र : 68 लिंग : महिला | फोटो उपलब्ध | 150 | YIN0164376 | निर्वाचक का नाम : जगदीश प्रसाद पिता का नाम: सुरजाराम गृह संख्या : 125 उम्र : 67 लिंग : पुरुष | फोटो उपलब्ध |

| | | | | | | | | | | | |
|-----|------------------|--|-------------|-----|------------------|--|-------------|-----|------------------|---|-------------|
| 151 | FDH1577733 | निर्वाचक का नाम : झुमादेवी पति का नाम: जगदीश प्रसाद गृह संख्या : 125 उम्र : 63 लिंग : महिला | फोटो उपलब्ध | 152 | YIN0294678 | निर्वाचक का नाम : जितेन्द्रकुमार पिता का नाम: लछाराम गृह संख्या : 125 उम्र : 43 लिंग : पुरुष | फोटो उपलब्ध | 153 | FDH1359074 | निर्वाचक का नाम : नारू पिता का नाम: बिरजू गृह संख्या : 125 उम्र : 41 लिंग : पुरुष | फोटो उपलब्ध |
| 154 | YIN0164350 | निर्वाचक का नाम : मदनलाल पिता का नाम: कुरडाराम गृह संख्या : 125 उम्र : 40 लिंग : पुरुष | फोटो उपलब्ध | 155 | YIN0123257 | निर्वाचक का नाम : विरेन्द्र कुमार पिता का नाम: जगदीश प्रसाद गृह संख्या : 125 उम्र : 40 लिंग : पुरुष | फोटो उपलब्ध | 156 | FDH1704386 | निर्वाचक का नाम : शीशराम पिता का नाम: बृज मोहन गृह संख्या : 125 उम्र : 39 लिंग : पुरुष | फोटो उपलब्ध |
| 157 | YIN0250795 | निर्वाचक का नाम : सुनिता पति का नाम: नारू गृह संख्या : 125 उम्र : 39 लिंग : महिला | फोटो उपलब्ध | 158 | YIN0087304 | निर्वाचक का नाम : नरेन्द्र कुमार पिता का नाम: कुरडा राम गृह संख्या : 125 उम्र : 38 लिंग : पुरुष | फोटो उपलब्ध | 159 | YIN0164368 | निर्वाचक का नाम : संजू देवी पति का नाम: मदनलाल गृह संख्या : 125 उम्र : 38 लिंग : महिला | फोटो उपलब्ध |
| 160 | YIN1059047 | निर्वाचक का नाम : सरोज पति का नाम: शीशराम गृह संख्या : 125 उम्र : 36 लिंग : महिला | फोटो उपलब्ध | 161 | YIN0400796 | निर्वाचक का नाम : अम्मी लाल पिता का नाम: बृजलाल गृह संख्या : 125 उम्र : 35 लिंग : पुरुष | फोटो उपलब्ध | 162 | YIN0334870 | निर्वाचक का नाम : मनोज पिता का नाम: कुरडाराम गृह संख्या : 125 उम्र : 35 लिंग : पुरुष | फोटो उपलब्ध |
| 163 | YIN0494963 | निर्वाचक का नाम : सुनिता देवी पति का नाम: नरेन्द्र कुमार गृह संख्या : 125 उम्र : 34 लिंग : महिला | फोटो उपलब्ध | 164 | YIN0520858 | निर्वाचक का नाम : दयानन्द पिता का नाम: बृजलाल गृह संख्या : 125 उम्र : 32 लिंग : पुरुष | फोटो उपलब्ध | 165 | YIN0979526 | निर्वाचक का नाम : प्रेमचंद पिता का नाम: कुरडाराम गृह संख्या : 125 उम्र : 29 लिंग : पुरुष | फोटो उपलब्ध |
| 166 | YIN1059054 | निर्वाचक का नाम : कविता पति का नाम: अम्मीलाल गृह संख्या : 125 उम्र : 27 लिंग : महिला | फोटो उपलब्ध | 167 | RJ/03/030/570440 | निर्वाचक का नाम : चावली पति का नाम: प्यारेलाल गृह संख्या : 126 उम्र : 73 लिंग : महिला | फोटो उपलब्ध | 168 | RJ/04/030/570370 | निर्वाचक का नाम : प्यारे लाल पिता का नाम: नाराना राम गृह संख्या : 126 उम्र : 65 लिंग : पुरुष | फोटो उपलब्ध |
| 169 | RJ/04/030/570441 | निर्वाचक का नाम : कमला पति का नाम: बियाधर गृह संख्या : 126 उम्र : 58 लिंग : महिला | फोटो उपलब्ध | 170 | YIN0164392 | निर्वाचक का नाम : ओम प्रकाश पिता का नाम: बनवारी लाल गृह संख्या : 126 उम्र : 42 लिंग : पुरुष | फोटो उपलब्ध | 171 | YIN0227496 | निर्वाचक का नाम : सुमन पति का नाम: ओमप्रकाश गृह संख्या : 126 उम्र : 40 लिंग : महिला | फोटो उपलब्ध |
| 172 | YIN1297290 | निर्वाचक का नाम : संदीप कुमार बडजात्या पिता का नाम: विद्याधर बडजात्या गृह संख्या : 126 उम्र : 35 लिंग : पुरुष | फोटो उपलब्ध | 173 | YIN1059062 | निर्वाचक का नाम : ममता पति का नाम: अभिनेश कुमार गृह संख्या : 126 उम्र : 31 लिंग : महिला | फोटो उपलब्ध | 174 | RJ/04/030/570206 | निर्वाचक का नाम : मनोहरी पति का नाम: फूल चन्द गृह संख्या : 127 उम्र : 58 लिंग : महिला | फोटो उपलब्ध |
| 175 | YIN0979583 | निर्वाचक का नाम : बाबु लाल पिता का नाम: भागीरथमल गृह संख्या : 127 उम्र : 45 लिंग : पुरुष | फोटो उपलब्ध | 176 | YIN0250829 | निर्वाचक का नाम : रमेश पिता का नाम: बनवारी गृह संख्या : 127 उम्र : 39 लिंग : पुरुष | फोटो उपलब्ध | 177 | YIN0642421 | निर्वाचक का नाम : राजेन्द्र कुमार पिता का नाम: फुलचन्द गृह संख्या : 127 उम्र : 31 लिंग : पुरुष | फोटो उपलब्ध |
| 178 | YIN1059070 | निर्वाचक का नाम : वन्दना पति का नाम: रमेश गृह संख्या : 127 उम्र : 30 लिंग : महिला | फोटो उपलब्ध | 179 | YIN0979591 | निर्वाचक का नाम : सुमन देवी पति का नाम: बाबु लाल गृह संख्या : 127 उम्र : 29 लिंग : महिला | फोटो उपलब्ध | 180 | YIN1382282 | निर्वाचक का नाम : बबिता किलाणिया राजेंद्र कुमार पति का नाम: राजेंद्र कुमार गृह संख्या : 127 उम्र : 24 लिंग : महिला | फोटो उपलब्ध |

| | | | | | | | | | | | |
|-----|------------|---|-------------|-----|------------------|---|-------------|-----|------------|---|-------------|
| 181 | FDH1181742 | निर्वाचक का नाम : चिमना राम पिता का नाम: सरदार गृह संख्या : 128 उम्र : 65 लिंग : पुरुष | फोटो उपलब्ध | 182 | RJ/04/030/570292 | निर्वाचक का नाम : संतरा पति का नाम: चिमना राम गृह संख्या : 128 उम्र : 62 लिंग : महिला | फोटो उपलब्ध | 183 | YIN0164400 | निर्वाचक का नाम : हरफुल पिता का नाम: सरदार गृह संख्या : 128 उम्र : 58 लिंग : पुरुष | फोटो उपलब्ध |
| 184 | FDH1181759 | निर्वाचक का नाम : शारदा पति का नाम: हरफुल गृह संख्या : 128 उम्र : 54 लिंग : महिला | फोटो उपलब्ध | 185 | FDH1359082 | निर्वाचक का नाम : सुभाष पिता का नाम: सरदाराराम गृह संख्या : 128 उम्र : 43 लिंग : पुरुष | फोटो उपलब्ध | 186 | FDH1182492 | निर्वाचक का नाम : राजेशदेवी पति का नाम: सुभाष गृह संख्या : 128 उम्र : 42 लिंग : महिला | फोटो उपलब्ध |
| 187 | FDH1359090 | निर्वाचक का नाम : राकेश पिता का नाम: चिमनाराम गृह संख्या : 128 उम्र : 42 लिंग : पुरुष | फोटो उपलब्ध | 188 | YIN0520866 | निर्वाचक का नाम : महीपाल सिंह पिता का नाम: चिमनाराम गृह संख्या : 128 उम्र : 39 लिंग : पुरुष | फोटो उपलब्ध | 189 | YIN0520882 | निर्वाचक का नाम : संदीप कुमार पिता का नाम: चिमनाराम गृह संख्या : 128 उम्र : 35 लिंग : पुरुष | फोटो उपलब्ध |
| 190 | YIN1059088 | निर्वाचक का नाम : सुभिता पति का नाम: राकेश गृह संख्या : 128 उम्र : 34 लिंग : महिला | फोटो उपलब्ध | 191 | YIN0520890 | निर्वाचक का नाम : राजपाल सिंह पिता का नाम: फुलाराम गृह संख्या : 128 उम्र : 32 लिंग : पुरुष | फोटो उपलब्ध | 192 | YIN0979534 | निर्वाचक का नाम : शारदा पति का नाम: राजपाल सिंह गृह संख्या : 128 उम्र : 31 लिंग : महिला | फोटो उपलब्ध |
| 193 | YIN1059096 | निर्वाचक का नाम : नरेन्द्र कुमार पिता का नाम: फूलाराम गृह संख्या : 128 उम्र : 28 लिंग : पुरुष | फोटो उपलब्ध | 194 | YIN1086529 | निर्वाचक का नाम : हितेश कुमार पिता का नाम: सुभाषचंद्र गृह संख्या : 128 उम्र : 26 लिंग : पुरुष | फोटो उपलब्ध | 195 | YIN1208032 | निर्वाचक का नाम : प्रेमलता पिता का नाम: सुभाष चंद्र धुन्वा गृह संख्या : 128 उम्र : 25 लिंग : महिला | फोटो उपलब्ध |
| 196 | YIN1382191 | निर्वाचक का नाम : सरस्वती पति का नाम: महिपाल सिंह गृह संख्या : 128 उम्र : 25 लिंग : महिला | फोटो उपलब्ध | 197 | RJ/04/030/570433 | निर्वाचक का नाम : प्रताप पिता का नाम: अर्जुनराम गृह संख्या : 129 उम्र : 55 लिंग : पुरुष | फोटो उपलब्ध | 198 | YIN0043299 | निर्वाचक का नाम : सजना पति का नाम: प्रताप गृह संख्या : 129 उम्र : 52 लिंग : महिला | फोटो उपलब्ध |
| 199 | FDH1444603 | निर्वाचक का नाम : प्रहलाद पिता का नाम: अर्जुनराम गृह संख्या : 129 उम्र : 48 लिंग : पुरुष | फोटो उपलब्ध | 200 | FDH1444611 | निर्वाचक का नाम : कमला पति का नाम: गुगन गृह संख्या : 129 उम्र : 48 लिंग : महिला | फोटो उपलब्ध | 201 | FDH1444629 | निर्वाचक का नाम : सन्तोष पति का नाम: सीताराम गृह संख्या : 129 उम्र : 43 लिंग : महिला | फोटो उपलब्ध |
| 202 | YIN0741058 | निर्वाचक का नाम : रविन्द्र सिंह पिता का नाम: प्रताप सिंह गृह संख्या : 129 उम्र : 39 लिंग : पुरुष | फोटो उपलब्ध | 203 | YIN0741066 | निर्वाचक का नाम : ममता देवी पति का नाम: रविन्द्र सिंह गृह संख्या : 129 उम्र : 34 लिंग : महिला | फोटो उपलब्ध | 204 | YIN0812024 | निर्वाचक का नाम : प्रवीण कुमार पिता का नाम: प्रताप सिंह गृह संख्या : 129 उम्र : 29 लिंग : पुरुष | फोटो उपलब्ध |
| 205 | YIN1086511 | निर्वाचक का नाम : सुनीता पति का नाम: प्रवीण कुमार गृह संख्या : 129 उम्र : 27 लिंग : महिला | फोटो उपलब्ध | 206 | YIN1333491 | निर्वाचक का नाम : विक्रम सिंह पिता का नाम: प्रताप सिंह गृह संख्या : 129 उम्र : 23 लिंग : पुरुष | फोटो उपलब्ध | 207 | YIN1839281 | निर्वाचक का नाम : कंचन पिता का नाम: प्रह्लाद सिंह गृह संख्या : 129 उम्र : 19 लिंग : महिला | फोटो उपलब्ध |
| 208 | YIN0227611 | निर्वाचक का नाम : गुगन पिता का नाम: अर्जुनराम गृह संख्या : 130 उम्र : 52 लिंग : पुरुष | फोटो उपलब्ध | 209 | RJ/04/030/570338 | निर्वाचक का नाम : सीता राम पिता का नाम: अर्जुनराम गृह संख्या : 130 उम्र : 50 लिंग : पुरुष | फोटो उपलब्ध | 210 | FDH1444637 | निर्वाचक का नाम : मंजू पति का नाम: प्रहलाद गृह संख्या : 130 उम्र : 45 लिंग : महिला | फोटो उपलब्ध |

| | | | | | |
|--|---------------------------|--|---------------------------------|---|---------------------------------|
| 211 निर्वाचक का नाम : मुकेश पिता का नाम: गुगन राम गृह संख्या : 130 उम्र : 21 लिंग : पुरुष | YIN1668482 फोटो उपलब्ध | 212 निर्वाचक का नाम : सरिता पिता का नाम: गुगन राम गृह संख्या : 130 उम्र : 19 लिंग : महिला | YIN1857721 फोटो उपलब्ध | 213 निर्वाचक का नाम : किशनी पिता का नाम: रामेश्वर गृह संख्या : 131 उम्र : 80 लिंग : महिला | FDH1181783 फोटो उपलब्ध |
| 214 निर्वाचक का नाम : बीरबल पिता का नाम: रामेश्वर गृह संख्या : 131 उम्र : 54 लिंग : पुरुष | YIN0294694 फोटो उपलब्ध | 215 निर्वाचक का नाम : विमला पिता का नाम: वीरबल गृह संख्या : 131 उम्र : 46 लिंग : महिला | FDH1577592 फोटो उपलब्ध | 216 निर्वाचक का नाम : लेखराम पिता का नाम: रामेश्वर गृह संख्या : 131 उम्र : 42 लिंग : पुरुष | FDH1359108 फोटो उपलब्ध |
| 217 निर्वाचक का नाम : हिना देवी पिता का नाम: लेखराम गृह संख्या : 131 उम्र : 30 लिंग : महिला | YIN1207901 फोटो उपलब्ध | 218 निर्वाचक का नाम : भरत सिंह पिता का नाम: बिरबल गृह संख्या : 131 उम्र : 22 लिंग : पुरुष | YIN1386358 फोटो उपलब्ध | 219 निर्वाचक का नाम : विक्रम सिंह पिता का नाम: बिरबल सिंह गृह संख्या : 131 उम्र : 20 लिंग : पुरुष | YIN1590041 फोटो उपलब्ध |
| 220 निर्वाचक का नाम : उदी पिता का नाम: गनपत राम गृह संख्या : 133 उम्र : 85 लिंग : महिला | YIN1685940 फोटो उपलब्ध | 221 निर्वाचक का नाम : सोहनी देवी पिता का नाम: किशन लाल गृह संख्या : 133 उम्र : 63 लिंग : महिला | YIN1833128 फोटो उपलब्ध | 222 निर्वाचक का नाम : किशन लाल पिता का नाम: गणपत गृह संख्या : 133 उम्र : 62 लिंग : पुरुष | RJ/04/030/570153 फोटो उपलब्ध |
| 223 निर्वाचक का नाम : हरि राम महला पिता का नाम: किशन लाल महला महला गृह संख्या : 133 उम्र : 39 लिंग : पुरुष | FDH1359116 फोटो उपलब्ध | 224 निर्वाचक का नाम : कौशल्या देवी पिता का नाम: हरिराम महला गृह संख्या : 133 उम्र : 37 लिंग : महिला | YIN0102830 फोटो उपलब्ध | 225 निर्वाचक का नाम : सुनिल कुमार महला पिता का नाम: किशनलाल गृह संख्या : 133 उम्र : 37 लिंग : पुरुष | YIN0102848 फोटो उपलब्ध |
| 226 निर्वाचक का नाम : संजू देवी पिता का नाम: सुनिल कुमार गृह संख्या : 133 उम्र : 36 लिंग : महिला | YIN0388983 फोटो उपलब्ध | 227 निर्वाचक का नाम : विरेन्द्र सिंह पिता का नाम: किशन लाल गृह संख्या : 133 उम्र : 35 लिंग : पुरुष | YIN0164715 फोटो उपलब्ध | 228 निर्वाचक का नाम : इन्द्रपाल पिता का नाम: किशन लाल गृह संख्या : 133 उम्र : 35 लिंग : पुरुष | YIN0250852 फोटो उपलब्ध |
| 229 निर्वाचक का नाम : उषा देवी पिता का नाम: विरेन्द्र सिंह गृह संख्या : 133 उम्र : 34 लिंग : महिला | YIN0388975 फोटो उपलब्ध | 230 निर्वाचक का नाम : महीपाल सिंह पिता का नाम: किशनलाल गृह संख्या : 133 उम्र : 33 लिंग : पुरुष | YIN0334888 फोटो उपलब्ध | 231 निर्वाचक का नाम : मिथलेश पिता का नाम: महीपाल सिंह महला गृह संख्या : 133 उम्र : 32 लिंग : महिला | YIN1233485 फोटो उपलब्ध |
| 232 निर्वाचक का नाम : मोनिका पिता का नाम: इन्द्रपाल गृह संख्या : 133 उम्र : 31 लिंग : महिला | YIN0979559 फोटो उपलब्ध | 233 निर्वाचक का नाम : मोहन लाल पिता का नाम: मोती राम गृह संख्या : 135 उम्र : 80 लिंग : पुरुष | RJ/04/030/570307 फोटो उपलब्ध | 234 निर्वाचक का नाम : राम लाल पिता का नाम: मोहन लाल गृह संख्या : 135 उम्र : 48 लिंग : पुरुष | RJ/04/030/570281 फोटो उपलब्ध |
| 235 निर्वाचक का नाम : अनिता पिता का नाम: रामलाल गृह संख्या : 135 उम्र : 42 लिंग : महिला | FDH1531128 फोटो उपलब्ध | # 236 निर्वाचक का नाम : सुरेंद्र सिंह पिता का नाम: मोहन सिंह गृह संख्या : 135 उम्र : 39 लिंग : पुरुष | FDH1577642 फोटो उपलब्ध | 237 निर्वाचक का नाम : सुरेश कुमार पिता का नाम: मोहनसिंह गृह संख्या : 135 उम्र : 37 लिंग : पुरुष | YIN0164418 फोटो उपलब्ध |
| 238 निर्वाचक का नाम : चुकी देवी पिता का नाम: सुरेंद्रसिंह गृह संख्या : 135 उम्र : 37 लिंग : महिला | YIN0227678 फोटो उपलब्ध | 239 निर्वाचक का नाम : कल्पना पिता का नाम: रामलाल गृह संख्या : 135 उम्र : 20 लिंग : महिला | YIN1870930 फोटो उपलब्ध | 240 निर्वाचक का नाम : चुन्नी लाल पिता का नाम: बलदेवा राम गृह संख्या : 136 उम्र : 66 लिंग : पुरुष | FDH1181791 फोटो उपलब्ध |

| | | | | | | | | |
|-----|------------------|--|-----|------------------|---|-----|------------------|---|
| 241 | RJ/04/030/570414 | निर्वाचक का नाम : कमला पति का नाम: चुंनू लाल गृह संख्या : 136 उम्र : 64 लिंग : महिला | 242 | FDH1359124 | निर्वाचक का नाम : रमेश पिता का नाम: चुन्नीलाल गृह संख्या : 136 उम्र : 41 लिंग : पुरुष | 243 | YIN0250860 | निर्वाचक का नाम : सुमन पति का नाम: रमेश गृह संख्या : 136 उम्र : 38 लिंग : महिला |
| 244 | YIN1059104 | निर्वाचक का नाम : राकेश कुमार हरिजन पिता का नाम: चुन्नीलाल हरिजन गृह संख्या : 136 उम्र : 30 लिंग : पुरुष | 245 | YIN0812032 | निर्वाचक का नाम : राजेंद्र सिंह हरिजन हरिजन पिता का नाम: चुन्नी लाल गृह संख्या : 136 उम्र : 30 लिंग : पुरुष | 246 | YIN1306729 | निर्वाचक का नाम : संगीता कुमारी पति का नाम: राकेश कुमार हरिजन गृह संख्या : 136 उम्र : 26 लिंग : महिला |
| 247 | FDH1577774 | निर्वाचक का नाम : पदमा पति का नाम: खेम सिंह गृह संख्या : 137 उम्र : 95 लिंग : महिला | 248 | FDH1444645 | निर्वाचक का नाम : युधवीर सिंह पिता का नाम: खेम सिंह गृह संख्या : 137 उम्र : 75 लिंग : पुरुष | 249 | FDH1444652 | निर्वाचक का नाम : सन्तोष पति का नाम: युधवीर सिंह गृह संख्या : 137 उम्र : 72 लिंग : महिला |
| 250 | FDH1577758 | निर्वाचक का नाम : रणवीर सिंह पिता का नाम: खेमसिंह गृह संख्या : 137 उम्र : 72 लिंग : पुरुष | 251 | RJ/04/030/570055 | निर्वाचक का नाम : परमेश्वरी पति का नाम: रनबीर सिंह गृह संख्या : 137 उम्र : 70 लिंग : महिला | 252 | RJ/04/030/570061 | निर्वाचक का नाम : भूपेंदर सिंह पिता का नाम: खेम सिंह गृह संख्या : 137 उम्र : 56 लिंग : पुरुष |
| 253 | RJ/04/030/570056 | निर्वाचक का नाम : सुनिता पति का नाम: महेन्द्र सिंह गृह संख्या : 137 उम्र : 55 लिंग : महिला | 254 | RJ/04/030/570455 | निर्वाचक का नाम : नरेंद्र सिंह पिता का नाम: खेम सिंह गृह संख्या : 137 उम्र : 54 लिंग : पुरुष | 255 | FDH1704402 | निर्वाचक का नाम : भावना पति का नाम: नरेन्द्र सिंह गृह संख्या : 137 उम्र : 52 लिंग : महिला |
| 256 | FDH1444660 | निर्वाचक का नाम : नीलम पति का नाम: भूपेंदर सिंह गृह संख्या : 137 उम्र : 50 लिंग : महिला | 257 | RJ/04/030/570155 | निर्वाचक का नाम : बिजय प्रताप सिंह पिता का नाम: रनवीर सिंह गृह संख्या : 137 उम्र : 48 लिंग : पुरुष | 258 | FDH1704428 | निर्वाचक का नाम : इन्द्रपालसिंह पिता का नाम: युद्धवीरसिंह गृह संख्या : 137 उम्र : 46 लिंग : पुरुष |
| 259 | FDH1444686 | निर्वाचक का नाम : दरबारासिंह पिता का नाम: रणवीरसिंह गृह संख्या : 137 उम्र : 45 लिंग : पुरुष | 260 | FDH1444678 | निर्वाचक का नाम : भगतसिंह पिता का नाम: रणवीर सिंह गृह संख्या : 137 उम्र : 43 लिंग : पुरुष | 261 | FDH1640804 | निर्वाचक का नाम : मंजू चौधरी पति का नाम: विजयप्रताप गृह संख्या : 137 उम्र : 42 लिंग : महिला |
| 262 | YIN1757616 | निर्वाचक का नाम : प्रियंका महला पति का नाम: इन्द्रपाल सिंह महला गृह संख्या : 137 उम्र : 41 लिंग : महिला | 263 | YIN1059112 | निर्वाचक का नाम : सुमन पति का नाम: दरबारा सिंह गृह संख्या : 137 उम्र : 38 लिंग : महिला | 264 | YIN1088921 | निर्वाचक का नाम : सविता गढवाल पति का नाम: भगत सिंह गृह संख्या : 137 उम्र : 38 लिंग : महिला |
| 265 | YIN0772236 | निर्वाचक का नाम : पुष्पेन्द्र पिता का नाम: महेन्द्र गृह संख्या : 137 उम्र : 31 लिंग : पुरुष | 266 | YIN1208115 | निर्वाचक का नाम : अमन महला पिता का नाम: भूपेंद्र सिंग गृह संख्या : 137 उम्र : 30 लिंग : पुरुष | 267 | YIN1386507 | निर्वाचक का नाम : अनिता महरिया पति का नाम: अमन महला गृह संख्या : 137 उम्र : 29 लिंग : महिला |
| 268 | YIN1386515 | निर्वाचक का नाम : अजित सिंह पिता का नाम: भूपेंद्र सिंह महला गृह संख्या : 137 उम्र : 24 लिंग : पुरुष | 269 | YIN1806181 | निर्वाचक का नाम : चाहना सिंह पिता का नाम: विजय प्रताप सिंह गृह संख्या : 137 उम्र : 19 लिंग : महिला | 270 | FDH1359132 | निर्वाचक का नाम : छोटू देवी पति का नाम: रनजीत सिंह गृह संख्या : 138 उम्र : 80 लिंग : महिला |

| | | | | | | | | | | | |
|-----|------------------|---|-------------|-----|------------------|--|-------------|-------|------------------|---|-------------|
| 271 | FDH1359140 | निर्वाचक का नाम : यशपाल सिंह पिता का नाम: रनजीत सिंह गृह संख्या : 138 उम्र : 49 लिंग : पुरुष | फोटो उपलब्ध | 272 | FDH1359157 | निर्वाचक का नाम : सुशीला पिता का नाम: यशपाल गृह संख्या : 138 उम्र : 43 लिंग : महिला | फोटो उपलब्ध | 273 | YIN1823558 | निर्वाचक का नाम : जास्मीन महला पिता का नाम: यशपाल सिंह गृह संख्या : 138 उम्र : 19 लिंग : महिला | फोटो उपलब्ध |
| 274 | FDH1359173 | निर्वाचक का नाम : बिसाली पति का नाम: सांवत सिंह गृह संख्या : 139 उम्र : 70 लिंग : महिला | फोटो उपलब्ध | 275 | FDH1359165 | निर्वाचक का नाम : मनोज कुमार पिता का नाम: सांवत सिंह गृह संख्या : 139 उम्र : 50 लिंग : पुरुष | फोटो उपलब्ध | 276 | YIN0250886 | निर्वाचक का नाम : भंवरी पति का नाम: मनोज गृह संख्या : 139 उम्र : 38 लिंग : महिला | फोटो उपलब्ध |
| 277 | FDH1181825 | निर्वाचक का नाम : रूकमणी पति का नाम: बालु राम गृह संख्या : 140 उम्र : 82 लिंग : महिला | फोटो उपलब्ध | 278 | FDH1479229 | निर्वाचक का नाम : राम देव सिंह महला पिता का नाम: टीकू राम गृह संख्या : 140 उम्र : 77 लिंग : पुरुष | फोटो उपलब्ध | 279 | YIN0459776 | निर्वाचक का नाम : विमला महला पति का नाम: रामदेव सिंह महला गृह संख्या : 140 उम्र : 70 लिंग : महिला | फोटो उपलब्ध |
| 280 | FDH1444694 | निर्वाचक का नाम : जयपाल सिंह महला पिता का नाम: बालुराम महला गृह संख्या : 140 उम्र : 60 लिंग : पुरुष | फोटो उपलब्ध | 281 | RJ/04/030/570516 | निर्वाचक का नाम : सन्तोष पति का नाम: जयपाल गृह संख्या : 140 उम्र : 58 लिंग : महिला | फोटो उपलब्ध | 282 | RJ/04/030/570116 | निर्वाचक का नाम : नेमी चंद महला पिता का नाम: बालू सिंह महला गृह संख्या : 140 उम्र : 55 लिंग : पुरुष | फोटो उपलब्ध |
| 283 | RJ/04/030/570345 | निर्वाचक का नाम : सरोज पति का नाम: नेमी चंद गृह संख्या : 140 उम्र : 50 लिंग : महिला | फोटो उपलब्ध | 284 | FDH1359199 | निर्वाचक का नाम : मदन सिंह महला पिता का नाम: बालु राम गृह संख्या : 140 उम्र : 48 लिंग : पुरुष | फोटो उपलब्ध | 285 | YIN0459784 | निर्वाचक का नाम : मनीष पिता का नाम: रामदेव सिंह गृह संख्या : 140 उम्र : 41 लिंग : पुरुष | फोटो उपलब्ध |
| 286 | YIN0164731 | निर्वाचक का नाम : बबीता देवी पति का नाम: मदन सिंह गृह संख्या : 140 उम्र : 39 लिंग : महिला | फोटो उपलब्ध | 287 | YIN0520908 | निर्वाचक का नाम : दीक्षा पिता का नाम: जयपालसिंह गृह संख्या : 140 उम्र : 32 लिंग : महिला | फोटो उपलब्ध | # 288 | YIN0520916 | निर्वाचक का नाम : अमित कुमार महला पिता का नाम: जयपाल सिंह महला गृह संख्या : 140 उम्र : 31 लिंग : पुरुष | फोटो उपलब्ध |
| 289 | YIN1085232 | निर्वाचक का नाम : अंकित कुमार महला पिता का नाम: नेमीचंद महला गृह संख्या : 140 उम्र : 26 लिंग : पुरुष | फोटो उपलब्ध | 290 | FDH1181833 | निर्वाचक का नाम : जमीनाबानू पति का नाम: भंवरखां गृह संख्या : 141 उम्र : 58 लिंग : महिला | फोटो उपलब्ध | 291 | FDH1359207 | निर्वाचक का नाम : अरसद पिता का नाम: भवर खान गृह संख्या : 141 उम्र : 50 लिंग : पुरुष | फोटो उपलब्ध |
| 292 | YIN0294702 | निर्वाचक का नाम : समसाद बेगम पति का नाम: अरसद खां गृह संख्या : 141 उम्र : 45 लिंग : महिला | फोटो उपलब्ध | 293 | FDH1478940 | निर्वाचक का नाम : असलमप्रवेज पिता का नाम: भंवरखान गृह संख्या : 141 उम्र : 41 लिंग : पुरुष | फोटो उपलब्ध | 294 | FDH1640614 | निर्वाचक का नाम : अली शेर खान पिता का नाम: भवरू खां गृह संख्या : 141 उम्र : 38 लिंग : पुरुष | फोटो उपलब्ध |
| 295 | YIN0494971 | निर्वाचक का नाम : नजमा बानो पति का नाम: असलम प्रवेज गृह संख्या : 141 उम्र : 38 लिंग : महिला | फोटो उपलब्ध | 296 | YIN0876300 | निर्वाचक का नाम : शहनाज बानो पति का नाम: अलीशेर गृह संख्या : 141 उम्र : 33 लिंग : महिला | फोटो उपलब्ध | 297 | YIN1135334 | निर्वाचक का नाम : इसरत बानो पति का नाम: दिलशेर खान गृह संख्या : 141 उम्र : 31 लिंग : महिला | फोटो उपलब्ध |
| 298 | RJ/04/030/570462 | निर्वाचक का नाम : नंदकिशोर पिता का नाम: जगु राम गृह संख्या : 143 उम्र : 53 लिंग : पुरुष | फोटो उपलब्ध | 299 | FDH1181858 | निर्वाचक का नाम : फुल चंद पिता का नाम: जगु राम गृह संख्या : 143 उम्र : 53 लिंग : पुरुष | फोटो उपलब्ध | 300 | FDH1577907 | निर्वाचक का नाम : सुभिता पति का नाम: नंदकिशोर गृह संख्या : 143 उम्र : 52 लिंग : महिला | फोटो उपलब्ध |

| | | | | | | | | | | | |
|-----|------------------|--|-------------|-----|------------------|---|-------------|-----|------------------|--|-------------|
| 301 | RJ/04/030/570327 | निर्वाचक का नाम : मंजु पति का नाम: फुल चंद गृह संख्या : 143 उम्र : 52 लिंग : महिला | फोटो उपलब्ध | 302 | YIN0102988 | निर्वाचक का नाम : शिवकुमार पति का नाम: जगूराम गृह संख्या : 143 उम्र : 48 लिंग : पुरुष | फोटो उपलब्ध | 303 | YIN0294710 | निर्वाचक का नाम : सुनिता देवी पति का नाम: शिवकुमार गृह संख्या : 143 उम्र : 43 लिंग : महिला | फोटो उपलब्ध |
| 304 | FDH1359249 | निर्वाचक का नाम : गिरधारी पति का नाम: जगूराम गृह संख्या : 143 उम्र : 43 लिंग : पुरुष | फोटो उपलब्ध | 305 | YIN0084459 | निर्वाचक का नाम : अनिता पति का नाम: गिरधारी गृह संख्या : 143 उम्र : 42 लिंग : महिला | फोटो उपलब्ध | 306 | YIN1386374 | निर्वाचक का नाम : राहुल कुमार जागीड पति का नाम: फूलचंद जागीड गृह संख्या : 143 उम्र : 22 लिंग : पुरुष | फोटो उपलब्ध |
| 307 | YIN1386408 | निर्वाचक का नाम : मोहित लूमर जागीड पति का नाम: गिरधारी लाल गृह संख्या : 143 उम्र : 22 लिंग : पुरुष | फोटो उपलब्ध | 308 | YIN1386432 | निर्वाचक का नाम : आनंद कुमार जागीड पति का नाम: नंदकिशोर गृह संख्या : 143 उम्र : 22 लिंग : पुरुष | फोटो उपलब्ध | 309 | YIN1534866 | निर्वाचक का नाम : अनिता पति का नाम: शिवकुमार जांगीर गृह संख्या : 143 उम्र : 21 लिंग : महिला | फोटो उपलब्ध |
| 310 | YIN1849181 | निर्वाचक का नाम : प्रीति जंगीड पति का नाम: गिरधारी लाल जंगीड गृह संख्या : 143 उम्र : 19 लिंग : महिला | फोटो उपलब्ध | 311 | RJ/04/030/570306 | निर्वाचक का नाम : मूलचन्द पति का नाम: नाराना राम गृह संख्या : 145 उम्र : 75 लिंग : पुरुष | फोटो उपलब्ध | 312 | RJ/04/030/570308 | निर्वाचक का नाम : बनारसी पति का नाम: मुला राम गृह संख्या : 145 उम्र : 62 लिंग : महिला | फोटो उपलब्ध |
| 313 | YIN0164434 | निर्वाचक का नाम : राजेन्द्र कुमार पति का नाम: मुलचंद गृह संख्या : 145 उम्र : 38 लिंग : पुरुष | फोटो उपलब्ध | 314 | YIN0164426 | निर्वाचक का नाम : अशोक कुमार पति का नाम: मुलचंद गृह संख्या : 145 उम्र : 36 लिंग : पुरुष | फोटो उपलब्ध | 315 | YIN0227637 | निर्वाचक का नाम : रंजना देवी पति का नाम: राजेन्द्र कुमार गृह संख्या : 145 उम्र : 36 लिंग : महिला | फोटो उपलब्ध |
| 316 | YIN0741082 | निर्वाचक का नाम : सरोज कुमारी पति का नाम: अशोक कुमार गृह संख्या : 145 उम्र : 33 लिंग : महिला | फोटो उपलब्ध | 317 | FDH1640556 | निर्वाचक का नाम : परमेश्वरी पति का नाम: हरफूल गृह संख्या : 146 उम्र : 73 लिंग : महिला | फोटो उपलब्ध | 318 | FDH1479161 | निर्वाचक का नाम : विरेन्द्र सिंह पति का नाम: हरफूल गृह संख्या : 146 उम्र : 45 लिंग : पुरुष | फोटो उपलब्ध |
| 319 | FDH1704444 | निर्वाचक का नाम : महीपाल पति का नाम: हरफूल गृह संख्या : 146 उम्र : 43 लिंग : पुरुष | फोटो उपलब्ध | 320 | FDH1640564 | निर्वाचक का नाम : अनिता पति का नाम: विरेन्द्र सिंह गृह संख्या : 146 उम्र : 42 लिंग : महिला | फोटो उपलब्ध | 321 | YIN0164442 | निर्वाचक का नाम : सरोज देवी पति का नाम: महीपाल गृह संख्या : 146 उम्र : 40 लिंग : महिला | फोटो उपलब्ध |
| 322 | YIN1756006 | निर्वाचक का नाम : जितेश जाखर पति का नाम: वीरेंद्र सिंह गृह संख्या : 146 उम्र : 20 लिंग : पुरुष | फोटो उपलब्ध | 323 | RJ/04/030/570151 | निर्वाचक का नाम : रूकमादेवी पति का नाम: रतु राम गृह संख्या : 147 उम्र : 90 लिंग : महिला | फोटो उपलब्ध | 324 | RJ/04/030/570257 | निर्वाचक का नाम : रामकोरी पति का नाम: बनवारी गृह संख्या : 147 उम्र : 65 लिंग : महिला | फोटो उपलब्ध |
| 325 | FDH1704451 | निर्वाचक का नाम : ताराचंद पति का नाम: रतु राम गृह संख्या : 147 उम्र : 55 लिंग : पुरुष | फोटो उपलब्ध | 326 | RJ/04/030/570252 | निर्वाचक का नाम : सुमन पति का नाम: तारा चंद गृह संख्या : 147 उम्र : 52 लिंग : महिला | फोटो उपलब्ध | 327 | YIN0418384 | निर्वाचक का नाम : विजेता देवी पति का नाम: मुकेश कुमार गृह संख्या : 147 उम्र : 38 लिंग : महिला | फोटो उपलब्ध |
| 328 | YIN0418392 | निर्वाचक का नाम : सुरेन्द्र सिंह पति का नाम: बनवारी लाल गृह संख्या : 147 उम्र : 37 लिंग : पुरुष | फोटो उपलब्ध | 329 | YIN0494997 | निर्वाचक का नाम : मुकेश कुमार पति का नाम: बनवारी लाल गृह संख्या : 147 उम्र : 36 लिंग : पुरुष | फोटो उपलब्ध | 330 | YIN0741116 | निर्वाचक का नाम : दिनेश पति का नाम: खुदराम गृह संख्या : 147 उम्र : 33 लिंग : पुरुष | फोटो उपलब्ध |

| | | | | | | | | | | | |
|-----|------------------|---|-------------|-----|------------------|--|-------------|-----|------------------|--|-------------|
| 331 | YIN0741108 | निर्वाचक का नाम : श्रीराम पिता का नाम: खुदराम गृह संख्या : 147 उम्र : 32 लिंग : पुरुष | फोटो उपलब्ध | 332 | YIN0979120 | निर्वाचक का नाम : रजनेश जाखड़ पिता का नाम: ताराचंद जाखड़ गृह संख्या : 147 उम्र : 28 लिंग : पुरुष | फोटो उपलब्ध | 333 | YIN1306950 | निर्वाचक का नाम : प्रियंका जाखड़ पिता का नाम: ताराचंद गृह संख्या : 147 उम्र : 25 लिंग : महिला | फोटो उपलब्ध |
| 334 | RJ/04/030/570410 | निर्वाचक का नाम : भगवानी पति का नाम: रामकुमार गृह संख्या : 148 उम्र : 76 लिंग : महिला | फोटो उपलब्ध | 335 | FDH1577709 | निर्वाचक का नाम : अमर चंद पिता का नाम: रामकुमार गृह संख्या : 148 उम्र : 55 लिंग : पुरुष | फोटो उपलब्ध | 336 | RJ/04/030/570468 | निर्वाचक का नाम : सुभिता पति का नाम: अमर चंद गृह संख्या : 148 उम्र : 52 लिंग : महिला | फोटो उपलब्ध |
| 337 | FDH1359256 | निर्वाचक का नाम : ओम प्रकाश पिता का नाम: रामकुमार गृह संख्या : 148 उम्र : 50 लिंग : पुरुष | फोटो उपलब्ध | 338 | FDH1577816 | निर्वाचक का नाम : राकेश पिता का नाम: रामकुमार गृह संख्या : 148 उम्र : 43 लिंग : पुरुष | फोटो उपलब्ध | 339 | YIN0979609 | निर्वाचक का नाम : नरेश जाखड़ पिता का नाम: अमरचंद गृह संख्या : 148 उम्र : 29 लिंग : पुरुष | फोटो उपलब्ध |
| 340 | FDH1578111 | निर्वाचक का नाम : बृजमोहन पिता का नाम: तेजाराम गृह संख्या : 149 उम्र : 71 लिंग : पुरुष | फोटो उपलब्ध | 341 | RJ/04/030/570522 | निर्वाचक का नाम : तुलछी पति का नाम: बृजमोहन गृह संख्या : 149 उम्र : 68 लिंग : महिला | फोटो उपलब्ध | 342 | FDH1181874 | निर्वाचक का नाम : मोहनी पति का नाम: मेगा राम गृह संख्या : 149 उम्र : 65 लिंग : महिला | फोटो उपलब्ध |
| 343 | FDH1479047 | निर्वाचक का नाम : कन्हैया लाल पिता का नाम: बृजमोहन गृह संख्या : 149 उम्र : 44 लिंग : पुरुष | फोटो उपलब्ध | 344 | FDH1444702 | निर्वाचक का नाम : भागोती पति का नाम: कन्हैयालाल गृह संख्या : 149 उम्र : 43 लिंग : महिला | फोटो उपलब्ध | 345 | FDH1359264 | निर्वाचक का नाम : राजू पिता का नाम: बृजमोहन गृह संख्या : 149 उम्र : 42 लिंग : पुरुष | फोटो उपलब्ध |
| 346 | FDH1444710 | निर्वाचक का नाम : सन्तोष पति का नाम: राजू गृह संख्या : 149 उम्र : 41 लिंग : महिला | फोटो उपलब्ध | 347 | FDH1359272 | निर्वाचक का नाम : मनोज कुमार महाला पिता का नाम: बजरंग लाल गृह संख्या : 149 उम्र : 41 लिंग : पुरुष | फोटो उपलब्ध | 348 | YIN0495002 | निर्वाचक का नाम : उर्मिला कुमारी पति का नाम: मनोज कुमार गृह संख्या : 149 उम्र : 39 लिंग : महिला | फोटो उपलब्ध |
| 349 | YIN0200030 | निर्वाचक का नाम : शैलेश कुमार पिता का नाम: मेघसिंह गृह संख्या : 149 उम्र : 37 लिंग : पुरुष | फोटो उपलब्ध | 350 | YIN0227579 | निर्वाचक का नाम : माया देवी पति का नाम: शैलेश कुमार गृह संख्या : 149 उम्र : 35 लिंग : महिला | फोटो उपलब्ध | 351 | YIN0741124 | निर्वाचक का नाम : नरेन्द्र कुमार पिता का नाम: हरिराम गृह संख्या : 149 उम्र : 32 लिंग : पुरुष | फोटो उपलब्ध |
| 352 | YIN0520924 | निर्वाचक का नाम : अलकेश पिता का नाम: अमरचन्द गृह संख्या : 149 उम्र : 31 लिंग : पुरुष | फोटो उपलब्ध | 353 | YIN1297316 | निर्वाचक का नाम : बबिता गोदारा पति का नाम: नरेंद्र कुमार गृह संख्या : 149 उम्र : 30 लिंग : महिला | फोटो उपलब्ध | 354 | YIN1297308 | निर्वाचक का नाम : दीपक कुमार पिता का नाम: कन्हैया लाल गृह संख्या : 149 उम्र : 24 लिंग : पुरुष | फोटो उपलब्ध |
| 355 | YIN1318799 | निर्वाचक का नाम : ममता कुमारी पिता का नाम: कन्हैया लाल गृह संख्या : 149 उम्र : 23 लिंग : महिला | फोटो उपलब्ध | 356 | YIN1674712 | निर्वाचक का नाम : अक्षय कुमार पिता का नाम: राजेन्द्र गृह संख्या : 149 उम्र : 21 लिंग : पुरुष | फोटो उपलब्ध | 357 | FDH1359280 | निर्वाचक का नाम : रामेश्वर पिता का नाम: हनमाना राम गृह संख्या : 150 उम्र : 75 लिंग : पुरुष | फोटो उपलब्ध |
| 358 | FDH1359298 | निर्वाचक का नाम : हरी राम पिता का नाम: रामेश्वर गृह संख्या : 150 उम्र : 58 लिंग : पुरुष | फोटो उपलब्ध | 359 | FDH1359306 | निर्वाचक का नाम : सुशिला पति का नाम: हरी राम गृह संख्या : 150 उम्र : 56 लिंग : महिला | फोटो उपलब्ध | 360 | FDH1359314 | निर्वाचक का नाम : गायत्री देवी पति का नाम: तारा चन्द गृह संख्या : 150 उम्र : 53 लिंग : महिला | फोटो उपलब्ध |

| | | | | | | | | | | | |
|-----|------------------|---|-------------|-----|------------------|---|-------------|-----|------------------|--|-------------|
| 361 | FDH1359322 | निर्वाचक का नाम : बिजेन्द्र सिंह पिता का नाम: रामेश्वर गृह संख्या : 150 उम्र : 50 लिंग : पुरुष | फोटो उपलब्ध | 362 | RJ/04/030/570434 | निर्वाचक का नाम : राकेश पिता का नाम: रामेश्वर गृह संख्या : 150 उम्र : 48 लिंग : पुरुष | फोटो उपलब्ध | 363 | FDH1479088 | निर्वाचक का नाम : ताराचन्द पिता का नाम: रामेश्वर गृह संख्या : 150 उम्र : 48 लिंग : पुरुष | फोटो उपलब्ध |
| 364 | YIN0004820 | निर्वाचक का नाम : मैना देवी पति का नाम: ब्रिजेन्द्र सिंह गृह संख्या : 150 उम्र : 41 लिंग : महिला | फोटो उपलब्ध | 365 | YIN1059120 | निर्वाचक का नाम : संजू पति का नाम: राकेश कुमार गृह संख्या : 150 उम्र : 35 लिंग : महिला | फोटो उपलब्ध | 366 | YIN1333442 | निर्वाचक का नाम : अरुण कुमार पिता का नाम: ताराचंद गृह संख्या : 150 उम्र : 23 लिंग : पुरुष | फोटो उपलब्ध |
| 367 | YIN1838077 | निर्वाचक का नाम : अंकित महला पिता का नाम: बिजेन्द्र सिंह गृह संख्या : 150 उम्र : 19 लिंग : पुरुष | फोटो उपलब्ध | 368 | YIN1785468 | निर्वाचक का नाम : रघुवीर सिंह पिता का नाम: भागीरथ सिंह गृह संख्या : 151 उम्र : 60 लिंग : पुरुष | फोटो उपलब्ध | 369 | RJ/04/030/570398 | निर्वाचक का नाम : कमला पति का नाम: सुभाष गृह संख्या : 151 उम्र : 58 लिंग : महिला | फोटो उपलब्ध |
| 370 | RJ/04/030/570304 | निर्वाचक का नाम : निर्मला पति का नाम: रघुवीर गृह संख्या : 151 उम्र : 55 लिंग : महिला | फोटो उपलब्ध | 371 | YIN0741132 | निर्वाचक का नाम : कुमारी नेहा पिता का नाम: रघुवीर सिंह गृह संख्या : 151 उम्र : 30 लिंग : महिला | फोटो उपलब्ध | 372 | YIN0979625 | निर्वाचक का नाम : प्रसून महला पिता का नाम: रघुवीर सिंह महला गृह संख्या : 151 उम्र : 28 लिंग : पुरुष | फोटो उपलब्ध |
| 373 | RJ/04/030/570255 | निर्वाचक का नाम : राजपाल पिता का नाम: झावर मल गृह संख्या : 152 उम्र : 62 लिंग : पुरुष | फोटो उपलब्ध | 374 | RJ/04/030/570520 | निर्वाचक का नाम : हंश राज पिता का नाम: झावर मल गृह संख्या : 152 उम्र : 56 लिंग : पुरुष | फोटो उपलब्ध | 375 | RJ/03/030/570107 | निर्वाचक का नाम : सुशीला पति का नाम: राजपाल गृह संख्या : 152 उम्र : 55 लिंग : महिला | फोटो उपलब्ध |
| 376 | RJ/04/030/570288 | निर्वाचक का नाम : इन्द्रा कौर पति का नाम: हंश राज गृह संख्या : 152 उम्र : 53 लिंग : महिला | फोटो उपलब्ध | 377 | RJ/04/030/570045 | निर्वाचक का नाम : रूपचन्द पिता का नाम: झावर मल गृह संख्या : 152 उम्र : 52 लिंग : पुरुष | फोटो उपलब्ध | 378 | RJ/04/030/570289 | निर्वाचक का नाम : सुभिता पति का नाम: शुभकरण गृह संख्या : 152 उम्र : 49 लिंग : महिला | फोटो उपलब्ध |
| 379 | FDH1359330 | निर्वाचक का नाम : विमलादेवी पति का नाम: रूपचन्द गृह संख्या : 152 उम्र : 46 लिंग : महिला | फोटो उपलब्ध | 380 | YIN0388991 | निर्वाचक का नाम : द्रोपदी देवी पति का नाम: मनीष गृह संख्या : 152 उम्र : 36 लिंग : महिला | फोटो उपलब्ध | 381 | YIN0164749 | निर्वाचक का नाम : मनीष पिता का नाम: राजपाल सिंह गृह संख्या : 152 उम्र : 35 लिंग : पुरुष | फोटो उपलब्ध |
| 382 | YIN0389007 | निर्वाचक का नाम : देवेन्द्र सिंह पिता का नाम: राजपाल सिंह गृह संख्या : 152 उम्र : 32 लिंग : पुरुष | फोटो उपलब्ध | 383 | YIN1674761 | निर्वाचक का नाम : सरिता पति का नाम: रोबिन सिंह महला गृह संख्या : 152 उम्र : 31 लिंग : महिला | फोटो उपलब्ध | 384 | YIN1317411 | निर्वाचक का नाम : गीता खिलेरी पति का नाम: देवेन्द्र सिंह गृह संख्या : 152 उम्र : 30 लिंग : महिला | फोटो उपलब्ध |
| 385 | YIN0979146 | निर्वाचक का नाम : रोबिन सिंह महला पिता का नाम: शुभकरण महला गृह संख्या : 152 उम्र : 28 लिंग : पुरुष | फोटो उपलब्ध | 386 | YIN0979633 | निर्वाचक का नाम : संगीता महला पिता का नाम: रूपचंद महला गृह संख्या : 152 उम्र : 27 लिंग : महिला | फोटो उपलब्ध | 387 | YIN1207893 | निर्वाचक का नाम : आदित्य महला पिता का नाम: हंसराज महला गृह संख्या : 152 उम्र : 25 लिंग : पुरुष | फोटो उपलब्ध |
| 388 | YIN1307511 | निर्वाचक का नाम : रोकिन्स महला माता का नाम: सुभिता गृह संख्या : 152 उम्र : 24 लिंग : पुरुष | फोटो उपलब्ध | 389 | YIN1674704 | निर्वाचक का नाम : प्रेरणा पिता का नाम: रूपचंद महला गृह संख्या : 152 उम्र : 20 लिंग : महिला | फोटो उपलब्ध | 390 | RJ/04/030/570537 | निर्वाचक का नाम : भगवान सिंह पिता का नाम: गोपाल राम गृह संख्या : 153 उम्र : 86 लिंग : पुरुष | फोटो उपलब्ध |

| | | | | | | | | | | | |
|-------|------------------|---|-------------|-----|------------------|---|-------------|-----|------------------|---|-------------|
| 391 | RJ/04/030/570158 | निर्वाचक का नाम : कानी पति का नाम: बृजमोहन गृह संख्या : 153 उम्र : 80 लिंग : महिला | फोटो उपलब्ध | 392 | RJ/04/030/570539 | निर्वाचक का नाम : विद्याधर महला पिता का नाम: शैतान सिंह महला गृह संख्या : 153 उम्र : 75 लिंग : पुरुष | फोटो उपलब्ध | 393 | RJ/04/030/570535 | निर्वाचक का नाम : परमेश्वरी पति का नाम: विधाधर गृह संख्या : 153 उम्र : 72 लिंग : महिला | फोटो उपलब्ध |
| 394 | FDH1444728 | निर्वाचक का नाम : बलबीर पिता का नाम: हरलालसिंह गृह संख्या : 153 उम्र : 72 लिंग : पुरुष | फोटो उपलब्ध | 395 | RJ/04/030/570391 | निर्वाचक का नाम : शांती पति का नाम: बलबीर गृह संख्या : 153 उम्र : 70 लिंग : महिला | फोटो उपलब्ध | 396 | FDH1359801 | निर्वाचक का नाम : नेमिचन्द्र पिता का नाम: रामकुमार गृह संख्या : 153 उम्र : 65 लिंग : पुरुष | फोटो उपलब्ध |
| 397 | RJ/04/030/570479 | निर्वाचक का नाम : केशर देव पिता का नाम: रामकुमार गृह संख्या : 153 उम्र : 65 लिंग : पुरुष | फोटो उपलब्ध | 398 | FDH1181916 | निर्वाचक का नाम : सिंगरी पति का नाम: केशर देव गृह संख्या : 153 उम्र : 63 लिंग : महिला | फोटो उपलब्ध | 399 | YIN0164467 | निर्वाचक का नाम : मनफूल पिता का नाम: हीरा सिंह गृह संख्या : 153 उम्र : 61 लिंग : पुरुष | फोटो उपलब्ध |
| 400 | FDH1359348 | निर्वाचक का नाम : किस्तुरी पति का नाम: नेमी चंद गृह संख्या : 153 उम्र : 60 लिंग : महिला | फोटो उपलब्ध | 401 | YIN1652825 | निर्वाचक का नाम : ओम प्रकाश पिता का नाम: रामकुमार गृह संख्या : 153 उम्र : 60 लिंग : पुरुष | फोटो उपलब्ध | 402 | FDH1531409 | निर्वाचक का नाम : सन्तोष पति का नाम: भंवरलाल गृह संख्या : 153 उम्र : 59 लिंग : महिला | फोटो उपलब्ध |
| 403 | RJ/04/030/570037 | निर्वाचक का नाम : जगदीश पिता का नाम: हर लाल सिंह गृह संख्या : 153 उम्र : 59 लिंग : पुरुष | फोटो उपलब्ध | 404 | YIN1652833 | निर्वाचक का नाम : कमला पति का नाम: ओम प्रकाश गृह संख्या : 153 उम्र : 58 लिंग : महिला | फोटो उपलब्ध | 405 | FDH1531391 | निर्वाचक का नाम : भंवरलाल पिता का नाम: बृज मोहन गृह संख्या : 153 उम्र : 57 लिंग : पुरुष | फोटो उपलब्ध |
| 406 | YIN0566174 | निर्वाचक का नाम : राजबीर पिता का नाम: तारा सिंह गृह संख्या : 153 उम्र : 55 लिंग : पुरुष | फोटो उपलब्ध | 407 | FDH1181932 | निर्वाचक का नाम : चिरंजी लाल पिता का नाम: रामकुमार गृह संख्या : 153 उम्र : 55 लिंग : पुरुष | फोटो उपलब्ध | 408 | RJ/03/030/570532 | निर्वाचक का नाम : अमरचन्द्र पिता का नाम: भगवानसिंह गृह संख्या : 153 उम्र : 53 लिंग : पुरुष | फोटो उपलब्ध |
| # 409 | YIN1902394 | निर्वाचक का नाम : बिमला देवी पति का नाम: अमर चंद गृह संख्या : 153 उम्र : 52 लिंग : महिला | फोटो उपलब्ध | 410 | FDH1640465 | निर्वाचक का नाम : राजेन्द्र पिता का नाम: भगवाना राम गृह संख्या : 153 उम्र : 50 लिंग : पुरुष | फोटो उपलब्ध | 411 | FDH1181940 | निर्वाचक का नाम : सुख देवी पति का नाम: चिरंजी लाल गृह संख्या : 153 उम्र : 50 लिंग : महिला | फोटो उपलब्ध |
| 412 | YIN1246693 | निर्वाचक का नाम : मंजु पति का नाम: राजेन्द्र गृह संख्या : 153 उम्र : 49 लिंग : महिला | फोटो उपलब्ध | 413 | FDH1359793 | निर्वाचक का नाम : रामचन्द्र पिता का नाम: रामकुमार गृह संख्या : 153 उम्र : 48 लिंग : पुरुष | फोटो उपलब्ध | 414 | FDH1640408 | निर्वाचक का नाम : सुनिलकुमार पिता का नाम: बलबीर गृह संख्या : 153 उम्र : 48 लिंग : पुरुष | फोटो उपलब्ध |
| 415 | FDH1359355 | निर्वाचक का नाम : रामनिवास पिता का नाम: भागीरथसिंह गृह संख्या : 153 उम्र : 46 लिंग : पुरुष | फोटो उपलब्ध | 416 | FDH1181890 | निर्वाचक का नाम : किशनलाल पिता का नाम: भंवरलाल गृह संख्या : 153 उम्र : 46 लिंग : पुरुष | फोटो उपलब्ध | 417 | FDH1479062 | निर्वाचक का नाम : शारदा पति का नाम: रामचन्द्र गृह संख्या : 153 उम्र : 45 लिंग : महिला | फोटो उपलब्ध |
| 418 | FDH1359397 | निर्वाचक का नाम : दिनेश पिता का नाम: केशरदेव गृह संख्या : 153 उम्र : 45 लिंग : पुरुष | फोटो उपलब्ध | 419 | FDH1704477 | निर्वाचक का नाम : रामदिनेश पिता का नाम: भंवरलाल गृह संख्या : 153 उम्र : 42 लिंग : पुरुष | फोटो उपलब्ध | 420 | YIN0566182 | निर्वाचक का नाम : प्रवीण पति का नाम: राजबीर गृह संख्या : 153 उम्र : 42 लिंग : महिला | फोटो उपलब्ध |

| | | | | | | | | | | | |
|-------|------------|--|-------------|-------|------------|--|-------------|-------|------------|--|-------------|
| 421 | FDH1359363 | निर्वाचक का नाम : इन्दिरा पति का नाम: रामनिवास गृह संख्या : 153 उम्र : 41 लिंग : महिला | फोटो उपलब्ध | 422 | FDH1359389 | निर्वाचक का नाम : संजीव कुमार पिता का नाम: बलवीर गृह संख्या : 153 उम्र : 41 लिंग : पुरुष | फोटो उपलब्ध | 423 | YIN0642439 | निर्वाचक का नाम : संगीता पति का नाम: सुनील कुमार गृह संख्या : 153 उम्र : 41 लिंग : महिला | फोटो उपलब्ध |
| 424 | YIN0642447 | निर्वाचक का नाम : सुमन कुमारी पति का नाम: सन्जु कुमार गृह संख्या : 153 उम्र : 41 लिंग : महिला | फोटो उपलब्ध | 425 | YIN0164459 | निर्वाचक का नाम : सरोज कुमारी पति का नाम: दिनेश कुमार महला गृह संख्या : 153 उम्र : 41 लिंग : महिला | फोटो उपलब्ध | 426 | YIN0004713 | निर्वाचक का नाम : सुमित्रा पति का नाम: किशनलाल गृह संख्या : 153 उम्र : 40 लिंग : महिला | फोटो उपलब्ध |
| 427 | YIN0004689 | निर्वाचक का नाम : संदीप पिता का नाम: भंवरलाल गृह संख्या : 153 उम्र : 38 लिंग : पुरुष | फोटो उपलब्ध | # 428 | YIN0250936 | निर्वाचक का नाम : सुनील कुमार पिता का नाम: नेमीचन्द गृह संख्या : 153 उम्र : 38 लिंग : पुरुष | फोटो उपलब्ध | # 429 | FDH1640713 | निर्वाचक का नाम : प्रभात कुमार महला पिता का नाम: अमर चंद गृह संख्या : 153 उम्र : 37 लिंग : पुरुष | फोटो उपलब्ध |
| 430 | YIN1588029 | निर्वाचक का नाम : अनिता कुमारी पति का नाम: प्रभात कुमार महला गृह संख्या : 153 उम्र : 37 लिंग : महिला | फोटो उपलब्ध | 431 | YIN0087312 | निर्वाचक का नाम : महिपाल महला पिता का नाम: सुभाष चंद्र गृह संख्या : 153 उम्र : 37 लिंग : पुरुष | फोटो उपलब्ध | 432 | YIN0334896 | निर्वाचक का नाम : सुनिल पिता का नाम: सुभाष गृह संख्या : 153 उम्र : 35 लिंग : पुरुष | फोटो उपलब्ध |
| # 433 | YIN0590166 | निर्वाचक का नाम : शिवानी महला पति का नाम: महीपाल गृह संख्या : 153 उम्र : 35 लिंग : महिला | फोटो उपलब्ध | 434 | YIN0772251 | निर्वाचक का नाम : वर्षा पति का नाम: सुनील गृह संख्या : 153 उम्र : 35 लिंग : महिला | फोटो उपलब्ध | 435 | YIN0590174 | निर्वाचक का नाम : सुमन पति का नाम: सुनील गृह संख्या : 153 उम्र : 34 लिंग : महिला | फोटो उपलब्ध |
| 436 | YIN0590182 | निर्वाचक का नाम : ममता पति का नाम: रामदिनेश गृह संख्या : 153 उम्र : 34 लिंग : महिला | फोटो उपलब्ध | 437 | YIN1831817 | निर्वाचक का नाम : सरोज पति का नाम: विकास महला गृह संख्या : 153 उम्र : 34 लिंग : महिला | फोटो उपलब्ध | 438 | YIN0642454 | निर्वाचक का नाम : कुन्दन सिंह पिता का नाम: जगदीश सिंह गृह संख्या : 153 उम्र : 33 लिंग : पुरुष | फोटो उपलब्ध |
| 439 | YIN0642462 | निर्वाचक का नाम : राहुल कुमार पिता का नाम: सुभाष चन्द गृह संख्या : 153 उम्र : 33 लिंग : पुरुष | फोटो उपलब्ध | 440 | YIN0642470 | निर्वाचक का नाम : अनिल कुमार पिता का नाम: ओमप्रकाश गृह संख्या : 153 उम्र : 33 लिंग : पुरुष | फोटो उपलब्ध | 441 | YIN0590190 | निर्वाचक का नाम : मनीषा पति का नाम: सन्दीप गृह संख्या : 153 उम्र : 32 लिंग : महिला | फोटो उपलब्ध |
| 442 | YIN1297688 | निर्वाचक का नाम : सुमन भामू पति का नाम: कुंदन सिंह गृह संख्या : 153 उम्र : 32 लिंग : महिला | फोटो उपलब्ध | 443 | YIN0772269 | निर्वाचक का नाम : अरविन्द पिता का नाम: ओमप्रकाश गृह संख्या : 153 उम्र : 31 लिंग : पुरुष | फोटो उपलब्ध | 444 | YIN0979179 | निर्वाचक का नाम : पूजा चौधरी पति का नाम: अनिल कुमार महला गृह संख्या : 153 उम्र : 31 लिंग : महिला | फोटो उपलब्ध |
| 445 | YIN1059138 | निर्वाचक का नाम : पवन पति का नाम: अलकेश महला गृह संख्या : 153 उम्र : 30 लिंग : महिला | फोटो उपलब्ध | 446 | YIN1233501 | निर्वाचक का नाम : पूजा पति का नाम: राहुल कुमार गृह संख्या : 153 उम्र : 30 लिंग : महिला | फोटो उपलब्ध | 447 | YIN0741140 | निर्वाचक का नाम : विकास महला पिता का नाम: राजेन्द्र सिंह गृह संख्या : 153 उम्र : 30 लिंग : पुरुष | फोटो उपलब्ध |
| 448 | YIN0979641 | निर्वाचक का नाम : वंदना महला पिता का नाम: चिरंजी लाल महला गृह संख्या : 153 उम्र : 28 लिंग : महिला | फोटो उपलब्ध | 449 | YIN1258904 | निर्वाचक का नाम : अंकित कुमार महला पिता का नाम: राजेन्द्र सिंह गृह संख्या : 1 उम्र : 27 लिंग : पुरुष | फोटो उपलब्ध | 450 | YIN0979617 | निर्वाचक का नाम : रोहन पिता का नाम: चिरंजी लाल गृह संख्या : 153 उम्र : 27 लिंग : पुरुष | फोटो उपलब्ध |

| | | | | | | | | | | | |
|-----|------------------|--|-------------|-----|------------|--|-------------|-----|------------------|--|-------------|
| 451 | YIN1689348 | निर्वाचक का नाम : पूनम कुमारी पति का नाम: अरविंद महला गृह संख्या : 153 उम्र : 27 लिंग : महिला | फोटो उपलब्ध | 452 | YIN1346394 | निर्वाचक का नाम : पूनम कुमारी पिता का नाम: चिरंजी लाल महला गृह संख्या : 153 उम्र : 25 लिंग : महिला | फोटो उपलब्ध | 453 | YIN1333566 | निर्वाचक का नाम : लोकेश कुमार पिता का नाम: राम चंद्र महला गृह संख्या : 153 उम्र : 23 लिंग : पुरुष | फोटो उपलब्ध |
| 454 | YIN1831783 | निर्वाचक का नाम : मनीषा कुमारी पति का नाम: अंकित कुमार महला गृह संख्या : 153 उम्र : 22 लिंग : महिला | फोटो उपलब्ध | 455 | YIN1473065 | निर्वाचक का नाम : तपेश पिता का नाम: दिनेश कुमार महला गृह संख्या : 153 उम्र : 21 लिंग : पुरुष | फोटो उपलब्ध | 456 | YIN1592799 | निर्वाचक का नाम : रिया पिता का नाम: रामनिवास महला गृह संख्या : 153 उम्र : 20 लिंग : महिला | फोटो उपलब्ध |
| 457 | YIN1699511 | निर्वाचक का नाम : शिवम महला पिता का नाम: रामचंद्र महला गृह संख्या : 153 उम्र : 20 लिंग : पुरुष | फोटो उपलब्ध | 458 | YIN1771492 | निर्वाचक का नाम : पीयूष पिता का नाम: दिनेश कुमार महला गृह संख्या : 153 उम्र : 20 लिंग : पुरुष | फोटो उपलब्ध | 459 | YIN1811819 | निर्वाचक का नाम : मोहित पिता का नाम: रामनिवास गृह संख्या : 153 उम्र : 19 लिंग : पुरुष | फोटो उपलब्ध |
| 460 | FDH1444736 | निर्वाचक का नाम : रती पति का नाम: नौरंगा राम गृह संख्या : 155 उम्र : 75 लिंग : महिला | फोटो उपलब्ध | 461 | FDH1181965 | निर्वाचक का नाम : जोगेंद्र महला पिता का नाम: नौरंग लाल गृह संख्या : 155 उम्र : 47 लिंग : पुरुष | फोटो उपलब्ध | 462 | FDH1444751 | निर्वाचक का नाम : विनोददेवी पति का नाम: जोगेन्द्र गृह संख्या : 155 उम्र : 46 लिंग : महिला | फोटो उपलब्ध |
| 463 | FDH1704493 | निर्वाचक का नाम : राकेश पिता का नाम: नौरंगाराम गृह संख्या : 155 उम्र : 45 लिंग : पुरुष | फोटो उपलब्ध | 464 | FDH1444744 | निर्वाचक का नाम : राजेन्द्र पिता का नाम: नौरंगाराम गृह संख्या : 155 उम्र : 41 लिंग : पुरुष | फोटो उपलब्ध | 465 | FDH1640606 | निर्वाचक का नाम : सुनीता देवी पति का नाम: राकेश गृह संख्या : 155 उम्र : 38 लिंग : महिला | फोटो उपलब्ध |
| 466 | YIN1059146 | निर्वाचक का नाम : सरोज पति का नाम: राजेन्द्र गृह संख्या : 155 उम्र : 31 लिंग : महिला | फोटो उपलब्ध | 467 | YIN1700467 | निर्वाचक का नाम : अंकिता पिता का नाम: राकेश कुमार गृह संख्या : 155 उम्र : 20 लिंग : महिला | फोटो उपलब्ध | 468 | FDH1181973 | निर्वाचक का नाम : रामकरण पिता का नाम: बृजमोहन गृह संख्या : 156 उम्र : 65 लिंग : पुरुष | फोटो उपलब्ध |
| 469 | RJ/04/030/570064 | निर्वाचक का नाम : गीता पति का नाम: रामकरण गृह संख्या : 156 उम्र : 60 लिंग : महिला | फोटो उपलब्ध | 470 | YIN1318252 | निर्वाचक का नाम : आशीष पिता का नाम: रामकरण गृह संख्या : 156 उम्र : 23 लिंग : पुरुष | फोटो उपलब्ध | 471 | RJ/04/030/570466 | निर्वाचक का नाम : तारा चंद पिता का नाम: पोखर गृह संख्या : 157 उम्र : 80 लिंग : पुरुष | फोटो उपलब्ध |
| 472 | FDH1181999 | निर्वाचक का नाम : मोहनी पति का नाम: ताराचंद गृह संख्या : 157 उम्र : 78 लिंग : महिला | फोटो उपलब्ध | 473 | FDH1182005 | निर्वाचक का नाम : राम लाल सिंह महला पिता का नाम: ताराचंद महला गृह संख्या : 157 उम्र : 59 लिंग : पुरुष | फोटो उपलब्ध | 474 | RJ/04/030/570052 | निर्वाचक का नाम : सुशिला पति का नाम: राम लाल गृह संख्या : 157 उम्र : 58 लिंग : महिला | फोटो उपलब्ध |
| 475 | FDH1478874 | निर्वाचक का नाम : राधाकिशन पिता का नाम: तारा चन्द गृह संख्या : 157 उम्र : 52 लिंग : पुरुष | फोटो उपलब्ध | 476 | FDH1478858 | निर्वाचक का नाम : कपिल पिता का नाम: ताराचन्द गृह संख्या : 157 उम्र : 43 लिंग : पुरुष | फोटो उपलब्ध | 477 | YIN0741157 | निर्वाचक का नाम : सुमित्रा देवी पति का नाम: कपिल गृह संख्या : 157 उम्र : 35 लिंग : महिला | फोटो उपलब्ध |
| 478 | FDH1704501 | निर्वाचक का नाम : रणजीत पिता का नाम: रघुनाथ गृह संख्या : 158 उम्र : 70 लिंग : पुरुष | फोटो उपलब्ध | 479 | FDH1182013 | निर्वाचक का नाम : कमला पति का नाम: रंजीत गृह संख्या : 158 उम्र : 66 लिंग : महिला | फोटो उपलब्ध | 480 | FDH1182021 | निर्वाचक का नाम : किशोर पिता का नाम: रघुनाथ गृह संख्या : 159 उम्र : 68 लिंग : पुरुष | फोटो उपलब्ध |

| | | | | | | | | |
|-----|------------|---|-----|------------|--|-----|------------------|--|
| 481 | YIN0224238 | निर्वाचक का नाम : रामनिवास पिता का नाम: रघुनाथ गृह संख्या : 159 उम्र : 65 लिंग : पुरुष | 482 | FDH1444769 | निर्वाचक का नाम : रूकमादेवी पति का नाम: रामनिवास गृह संख्या : 159 उम्र : 62 लिंग : महिला | 483 | FDH1182039 | निर्वाचक का नाम : आयना पति का नाम: किशोर गृह संख्या : 159 उम्र : 58 लिंग : महिला |
| 484 | YIN0741173 | निर्वाचक का नाम : महेश कुमार पिता का नाम: राम निवास गृह संख्या : 159 उम्र : 33 लिंग : पुरुष | 485 | YIN0741165 | निर्वाचक का नाम : सुनिल कुमार पिता का नाम: रामनिवास गृह संख्या : 159 उम्र : 30 लिंग : पुरुष | 486 | YIN0979245 | निर्वाचक का नाम : सरिता कुमारी महला पिता का नाम: किशोर सिंह गृह संख्या : 159 उम्र : 29 लिंग : महिला |
| 487 | YIN0979203 | निर्वाचक का नाम : वंदना कुमारी पिता का नाम: रामनिवास गृह संख्या : 159 उम्र : 27 लिंग : महिला | 488 | YIN1306737 | निर्वाचक का नाम : सुमित महला पिता का नाम: किशोर सिंह महला गृह संख्या : 159 उम्र : 24 लिंग : पुरुष | 489 | RJ/04/030/570266 | निर्वाचक का नाम : गनेश पिता का नाम: पन्नाराम गृह संख्या : 161 उम्र : 70 लिंग : पुरुष |
| 490 | FDH1359439 | निर्वाचक का नाम : रामपति पति का नाम: गणेश गृह संख्या : 161 उम्र : 63 लिंग : महिला | 491 | FDH1182047 | निर्वाचक का नाम : बनवारीलाल पिता का नाम: पन्नाराम गृह संख्या : 161 उम्र : 51 लिंग : पुरुष | 492 | FDH1182559 | निर्वाचक का नाम : आशा देवी पति का नाम: बनवारी लाल गृह संख्या : 161 उम्र : 46 लिंग : महिला |
| 493 | FDH1359413 | निर्वाचक का नाम : जुगलकिशोर पिता का नाम: गणेश गृह संख्या : 161 उम्र : 42 लिंग : पुरुष | 494 | FDH1359421 | निर्वाचक का नाम : मनोज कुमार लाल स्वामी पिता का नाम: गणेशा राम स्वामी गृह संख्या : 161 उम्र : 40 लिंग : पुरुष | 495 | YIN0227587 | निर्वाचक का नाम : मनीषा देवी पति का नाम: जुगल किशोर गृह संख्या : 161 उम्र : 36 लिंग : महिला |
| 496 | YIN0227595 | निर्वाचक का नाम : संगीता देवी पति का नाम: मनोज कुमार गृह संख्या : 161 उम्र : 36 लिंग : महिला | 497 | YIN1085158 | निर्वाचक का नाम : सुषमा स्वामी पिता का नाम: बनवारी लाल गृह संख्या : 161 उम्र : 26 लिंग : महिला | 498 | YIN1297696 | निर्वाचक का नाम : सुधा स्वामी पिता का नाम: बनवारी लाल गृह संख्या : 161 उम्र : 24 लिंग : महिला |
| 499 | YIN1592906 | निर्वाचक का नाम : मनीष स्वामी पिता का नाम: बनवारी लाल गृह संख्या : 161 उम्र : 20 लिंग : पुरुष | 500 | FDH1182088 | निर्वाचक का नाम : भागीरथसिंह पिता का नाम: सुल्तानाराम गृह संख्या : 165 उम्र : 62 लिंग : पुरुष | 501 | YIN0103028 | निर्वाचक का नाम : महेन्द्र पिता का नाम: राम नाथ गृह संख्या : 165 उम्र : 53 लिंग : पुरुष |
| 502 | FDH1359447 | निर्वाचक का नाम : अभिनेश पिता का नाम: राम नाथ गृह संख्या : 165 उम्र : 50 लिंग : पुरुष | 503 | FDH1578087 | निर्वाचक का नाम : भगवानी पति का नाम: रणवीर सिंह गृह संख्या : 165 उम्र : 43 लिंग : महिला | 504 | YIN0164475 | निर्वाचक का नाम : देवेन्द्रसिंह पिता का नाम: रामनाथ गृह संख्या : 165 उम्र : 43 लिंग : पुरुष |
| 505 | YIN0102905 | निर्वाचक का नाम : भंवरीदेवी पति का नाम: महेन्द्रसिंह गृह संख्या : 165 उम्र : 43 लिंग : महिला | 506 | FDH1444777 | निर्वाचक का नाम : अनिता देवी पति का नाम: देवेन्द्र सिंह गृह संख्या : 165 उम्र : 42 लिंग : महिला | 507 | YIN0520932 | निर्वाचक का नाम : सरोज देवी पति का नाम: अभिनेश गृह संख्या : 165 उम्र : 34 लिंग : महिला |
| 508 | YIN1536887 | निर्वाचक का नाम : नरोत्तम महला पिता का नाम: देवेन्द्र सिंह गृह संख्या : 165 उम्र : 21 लिंग : पुरुष | 509 | YIN1539535 | निर्वाचक का नाम : मनीषा पिता का नाम: रणवीर सिंह गृह संख्या : 165 उम्र : 21 लिंग : महिला | 510 | FDH1182096 | निर्वाचक का नाम : भंवरी पिता का नाम: भागीरथ गृह संख्या : 169 उम्र : 60 लिंग : महिला |

| | | | | | | | | | | | |
|-----|------------|---|-------------|-----|------------|--|-------------|-----|------------|---|-------------|
| 511 | YIN0979351 | निर्वाचक का नाम : भानु प्रकाश मीणा पिता का नाम: भागीरथ मल गृह संख्या : 169 उम्र : 30 लिंग : पुरुष | फोटो उपलब्ध | 512 | YIN1059153 | निर्वाचक का नाम : सरिता कुमारी पिता का नाम: भागीरथमल गृह संख्या : 169 उम्र : 28 लिंग : महिला | फोटो उपलब्ध | 513 | YIN0979260 | निर्वाचक का नाम : कृष्णा कुमारी मीणा पिता का नाम: भागीरथ मल मीणा गृह संख्या : 169 उम्र : 27 लिंग : महिला | फोटो उपलब्ध |
| 514 | YIN1386499 | निर्वाचक का नाम : मनोज कुमारी पति का नाम: भानु प्रकाश मीणा गृह संख्या : 169 उम्र : 25 लिंग : महिला | फोटो उपलब्ध | 515 | FDH1359454 | निर्वाचक का नाम : जैसा राम पिता का नाम: गोपाल गृह संख्या : 171 उम्र : 65 लिंग : पुरुष | फोटो उपलब्ध | 516 | FDH1182104 | निर्वाचक का नाम : पतासी पति का नाम: जैसा राम गृह संख्या : 171 उम्र : 62 लिंग : महिला | फोटो उपलब्ध |
| 517 | FDH1182112 | निर्वाचक का नाम : छोटे पति का नाम: चुन्नीलाल गृह संख्या : 171 उम्र : 60 लिंग : महिला | फोटो उपलब्ध | 518 | YIN0495028 | निर्वाचक का नाम : चुनाराम पिता का नाम: गोपालराम गृह संख्या : 171 उम्र : 60 लिंग : पुरुष | फोटो उपलब्ध | 519 | YIN0334912 | निर्वाचक का नाम : सुभाष चन्द पिता का नाम: जैसाराम गृह संख्या : 171 उम्र : 35 लिंग : पुरुष | फोटो उपलब्ध |
| 520 | YIN0334904 | निर्वाचक का नाम : देवीलाल पिता का नाम: जैसाराम गृह संख्या : 171 उम्र : 34 लिंग : पुरुष | फोटो उपलब्ध | 521 | YIN0979369 | निर्वाचक का नाम : मनोज कुमार मीणा पिता का नाम: जैसाराम गृह संख्या : 171 उम्र : 29 लिंग : पुरुष | फोटो उपलब्ध | 522 | YIN1059161 | निर्वाचक का नाम : सुशीला मीणा पति का नाम: देवीलाल गृह संख्या : 171 उम्र : 29 लिंग : महिला | फोटो उपलब्ध |
| 523 | YIN1830652 | निर्वाचक का नाम : प्रियंका पति का नाम: मनोज कुमार मीणा गृह संख्या : 171 उम्र : 29 लिंग : महिला | फोटो उपलब्ध | 524 | YIN0979385 | निर्वाचक का नाम : दिनेश कुमार मीणा पिता का नाम: चुनाराम गृह संख्या : 171 उम्र : 28 लिंग : पुरुष | फोटो उपलब्ध | 525 | YIN1306711 | निर्वाचक का नाम : कांचन मीणा पति का नाम: दिनेश कुमार मीणा गृह संख्या : 171 उम्र : 28 लिंग : महिला | फोटो उपलब्ध |
| 526 | YIN1307537 | निर्वाचक का नाम : सुमन मीणा पति का नाम: सुभाष चंद्र गृह संख्या : 171 उम्र : 27 लिंग : महिला | फोटो उपलब्ध | 527 | FDH1182120 | निर्वाचक का नाम : बाबू लाल पिता का नाम: रघुनाथ गृह संख्या : 172 उम्र : 62 लिंग : पुरुष | फोटो उपलब्ध | 528 | FDH1182138 | निर्वाचक का नाम : रतनी देवी पति का नाम: बाबू लाल गृह संख्या : 172 उम्र : 59 लिंग : महिला | फोटो उपलब्ध |
| 529 | FDH1182153 | निर्वाचक का नाम : जाना पति का नाम: बनवारी लाल गृह संख्या : 172 उम्र : 58 लिंग : महिला | फोटो उपलब्ध | 530 | FDH1182161 | निर्वाचक का नाम : संतोष देवी पति का नाम: राधाकिशन गृह संख्या : 172 उम्र : 48 लिंग : महिला | फोटो उपलब्ध | 531 | FDH1531623 | निर्वाचक का नाम : राधा किशन मीणा पिता का नाम: रघुनाथ गृह संख्या : 172 उम्र : 43 लिंग : पुरुष | फोटो उपलब्ध |
| 532 | YIN0164483 | निर्वाचक का नाम : भंवरलाल पिता का नाम: बनवारी लाल गृह संख्या : 172 उम्र : 40 लिंग : पुरुष | फोटो उपलब्ध | 533 | FDH1531151 | निर्वाचक का नाम : विजय कुमार मीणा पिता का नाम: बाबू लाल गृह संख्या : 172 उम्र : 39 लिंग : पुरुष | फोटो उपलब्ध | 534 | YIN0164491 | निर्वाचक का नाम : सुमन मीणा पति का नाम: विजय गृह संख्या : 172 उम्र : 38 लिंग : महिला | फोटो उपलब्ध |
| 535 | YIN0876318 | निर्वाचक का नाम : अनिता पति का नाम: जुगल किशोर गृह संख्या : 172 उम्र : 36 लिंग : महिला | फोटो उपलब्ध | 536 | YIN0642496 | निर्वाचक का नाम : छोटे लाल पिता का नाम: बनवारी लाल गृह संख्या : 172 उम्र : 32 लिंग : पुरुष | फोटो उपलब्ध | 537 | YIN0772277 | निर्वाचक का नाम : जुगल किशोर पिता का नाम: बाबू लाल गृह संख्या : 172 उम्र : 31 लिंग : पुरुष | फोटो उपलब्ध |
| 538 | YIN0812057 | निर्वाचक का नाम : सुशीला देवी पति का नाम: भंवर लाल गृह संख्या : 172 उम्र : 31 लिंग : महिला | फोटो उपलब्ध | 539 | YIN0772285 | निर्वाचक का नाम : भवानीशंकर पिता का नाम: बाबू लाल गृह संख्या : 172 उम्र : 29 लिंग : पुरुष | फोटो उपलब्ध | 540 | YIN0979435 | निर्वाचक का नाम : बबिता कुमारी मीणा पति का नाम: छोटे लाल गृह संख्या : 172 उम्र : 29 लिंग : महिला | फोटो उपलब्ध |

| | | | | | | | | | | | |
|-----|------------|--|-------------|-----|------------------|--|-------------|-----|------------|--|-------------|
| 541 | YIN1386457 | निर्वाचक का नाम : पूजा कुमारी पति का नाम: सुनील कुमार मीना गृह संख्या : 172 उम्र : 29 लिंग : महिला | फोटो उपलब्ध | 542 | YIN0979138 | निर्वाचक का नाम : सुनील कुमार मीणा पिता का नाम: राधाकिशन मीणा गृह संख्या : 172 उम्र : 28 लिंग : पुरुष | फोटो उपलब्ध | 543 | YIN1382225 | निर्वाचक का नाम : नितिन कुमार मीना पिता का नाम: राधा कृष्ण मीना गृह संख्या : 172 उम्र : 23 लिंग : पुरुष | फोटो उपलब्ध |
| 544 | FDH1182187 | निर्वाचक का नाम : गीता पिता का नाम: मूला राम गृह संख्या : 173 उम्र : 70 लिंग : महिला | फोटो उपलब्ध | 545 | YIN0334920 | निर्वाचक का नाम : बिमला देवी पति का नाम: बेजाराम गृह संख्या : 173 उम्र : 63 लिंग : महिला | फोटो उपलब्ध | 546 | FDH1577691 | निर्वाचक का नाम : सुभाष पिता का नाम: बैजाराम गृह संख्या : 173 उम्र : 41 लिंग : पुरुष | फोटो उपलब्ध |
| 547 | YIN1127174 | निर्वाचक का नाम : सुमन मीना पति का नाम: मांगीलाल गृह संख्या : 173 उम्र : 40 लिंग : महिला | फोटो उपलब्ध | 548 | FDH1577576 | निर्वाचक का नाम : अर्जुन लाल मीना पिता का नाम: बैजाराम गृह संख्या : 173 उम्र : 38 लिंग : पुरुष | फोटो उपलब्ध | 549 | YIN0164756 | निर्वाचक का नाम : मांगीलाल पिता का नाम: मूलाराम गृह संख्या : 173 उम्र : 37 लिंग : पुरुष | फोटो उपलब्ध |
| 550 | YIN0642504 | निर्वाचक का नाम : सुमन पति का नाम: अर्जुन गृह संख्या : 173 उम्र : 32 लिंग : महिला | फोटो उपलब्ध | 551 | FDH1182195 | निर्वाचक का नाम : सावरमल पिता का नाम: नाराना राम गृह संख्या : 174 उम्र : 75 लिंग : पुरुष | फोटो उपलब्ध | 552 | YIN0459818 | निर्वाचक का नाम : साबित्री पति का नाम: रामकरण गृह संख्या : 174 उम्र : 54 लिंग : महिला | फोटो उपलब्ध |
| 553 | FDH1182211 | निर्वाचक का नाम : रामनिवास पिता का नाम: लादु राम गृह संख्या : 174 उम्र : 52 लिंग : पुरुष | फोटो उपलब्ध | 554 | RJ/04/030/570294 | निर्वाचक का नाम : भागोती पति का नाम: रामनिवास गृह संख्या : 174 उम्र : 50 लिंग : महिला | फोटो उपलब्ध | 555 | FDH1577568 | निर्वाचक का नाम : रामावतार पिता का नाम: लादूराम गृह संख्या : 174 उम्र : 48 लिंग : पुरुष | फोटो उपलब्ध |
| 556 | YIN0979674 | निर्वाचक का नाम : सुमन देवी पति का नाम: रामावतार मीणा गृह संख्या : 174 उम्र : 44 लिंग : महिला | फोटो उपलब्ध | 557 | FDH1578004 | निर्वाचक का नाम : मनोहर पिता का नाम: लादूराम गृह संख्या : 174 उम्र : 43 लिंग : पुरुष | फोटो उपलब्ध | 558 | YIN1208008 | निर्वाचक का नाम : कृष्णा कुमारी मीना पिता का नाम: रामकरन मीना गृह संख्या : 174 उम्र : 39 लिंग : महिला | फोटो उपलब्ध |
| 559 | YIN0164764 | निर्वाचक का नाम : परमेश्वर लाल पिता का नाम: लादूराम गृह संख्या : 174 उम्र : 35 लिंग : पुरुष | फोटो उपलब्ध | 560 | YIN1673607 | निर्वाचक का नाम : अनिमा पति का नाम: परमेश्वर लाल गृह संख्या : 174 उम्र : 35 लिंग : महिला | फोटो उपलब्ध | 561 | YIN1673631 | निर्वाचक का नाम : सुमन कुमारी मीना पति का नाम: सुभाष गृह संख्या : 174 उम्र : 33 लिंग : महिला | फोटो उपलब्ध |
| 562 | YIN1127182 | निर्वाचक का नाम : प्रभावती मीणा पति का नाम: राहुल कुमार गृह संख्या : 174 उम्र : 32 लिंग : महिला | फोटो उपलब्ध | 563 | YIN0979666 | निर्वाचक का नाम : विनोद कुमार मीणा पिता का नाम: लादूराम मीणा गृह संख्या : 174 उम्र : 30 लिंग : पुरुष | फोटो उपलब्ध | 564 | YIN0979393 | निर्वाचक का नाम : राहुल कुमार पिता का नाम: रामनिवास मीणा गृह संख्या : 174 उम्र : 29 लिंग : पुरुष | फोटो उपलब्ध |
| 565 | YIN0979443 | निर्वाचक का नाम : अशोक कुमार मीणा पिता का नाम: रामनिवास गृह संख्या : 174 उम्र : 29 लिंग : पुरुष | फोटो उपलब्ध | 566 | YIN0979468 | निर्वाचक का नाम : रविन्द्र कुमार पिता का नाम: रामनिवास गृह संख्या : 174 उम्र : 27 लिंग : पुरुष | फोटो उपलब्ध | 567 | YIN1207943 | निर्वाचक का नाम : पूनम मीना पिता का नाम: रामकरन मीना गृह संख्या : 174 उम्र : 26 लिंग : महिला | फोटो उपलब्ध |
| 568 | YIN1823905 | निर्वाचक का नाम : करीना कुमारी मीना पति का नाम: अशोक कुमार मीना गृह संख्या : 174 उम्र : 19 लिंग : महिला | फोटो उपलब्ध | 569 | RJ/04/030/570175 | निर्वाचक का नाम : नागर पिता का नाम: गोपाल राम गृह संख्या : 175 उम्र : 74 लिंग : पुरुष | फोटो उपलब्ध | 570 | FDH1182229 | निर्वाचक का नाम : मोहनी पति का नाम: नागर गृह संख्या : 175 उम्र : 73 लिंग : महिला | फोटो उपलब्ध |

| | | | | | | | | | | | |
|-----|------------|---|-------------|-----|------------------|--|-------------|-----|------------------|--|-------------|
| 571 | YIN0164772 | निर्वाचक का नाम : मुरारी लाल पिता का नाम: नागरमल गृह संख्या : 175 उम्र : 36 लिंग : पुरुष | फोटो उपलब्ध | 572 | YIN0979682 | निर्वाचक का नाम : अंकिता कुमारी मीणा पिता का नाम: मुरारी लाल मीणा गृह संख्या : 175 उम्र : 33 लिंग : महिला | फोटो उपलब्ध | 573 | FDH1182237 | निर्वाचक का नाम : गोरधन पिता का नाम: गोपाल गृह संख्या : 176 उम्र : 65 लिंग : पुरुष | फोटो उपलब्ध |
| 574 | FDH1182245 | निर्वाचक का नाम : गुमानी पति का नाम: गोरधन गृह संख्या : 176 उम्र : 60 लिंग : महिला | फोटो उपलब्ध | 575 | YIN0164517 | निर्वाचक का नाम : महेन्द्र सिंह पिता का नाम: बृजमोहन गृह संख्या : 176 उम्र : 44 लिंग : पुरुष | फोटो उपलब्ध | 576 | YIN0164509 | निर्वाचक का नाम : राकेश कुमार पिता का नाम: बृजमोहन गृह संख्या : 176 उम्र : 42 लिंग : पुरुष | फोटो उपलब्ध |
| 577 | YIN0164525 | निर्वाचक का नाम : औमप्रकाश पिता का नाम: बृजमोहन गृह संख्या : 176 उम्र : 40 लिंग : पुरुष | फोटो उपलब्ध | 578 | YIN0294728 | निर्वाचक का नाम : सुमन देवी पति का नाम: महेन्द्र कुमार गृह संख्या : 176 उम्र : 38 लिंग : महिला | फोटो उपलब्ध | 579 | YIN0227546 | निर्वाचक का नाम : रतनी देवी पति का नाम: राकेश कुमार गृह संख्या : 176 उम्र : 36 लिंग : महिला | फोटो उपलब्ध |
| 580 | YIN1492842 | निर्वाचक का नाम : अंजना मीणा पति का नाम: ओम प्रकाश गृह संख्या : 176 उम्र : 25 लिंग : महिला | फोटो उपलब्ध | 581 | FDH1359462 | निर्वाचक का नाम : केशर पति का नाम: झावर गृह संख्या : 177 उम्र : 75 लिंग : महिला | फोटो उपलब्ध | 582 | FDH1577535 | निर्वाचक का नाम : हेतराम पिता का नाम: झाबरमल गृह संख्या : 177 उम्र : 65 लिंग : पुरुष | फोटो उपलब्ध |
| 583 | FDH1444785 | निर्वाचक का नाम : सुमन देवी पति का नाम: हेत राम गृह संख्या : 177 उम्र : 53 लिंग : महिला | फोटो उपलब्ध | 584 | YIN0164533 | निर्वाचक का नाम : रामनिवास पिता का नाम: झाबरमल गृह संख्या : 177 उम्र : 45 लिंग : पुरुष | फोटो उपलब्ध | 585 | FDH1359470 | निर्वाचक का नाम : भंवरसिंह पिता का नाम: झाबरमल गृह संख्या : 177 उम्र : 43 लिंग : पुरुष | फोटो उपलब्ध |
| 586 | FDH1531557 | निर्वाचक का नाम : सुभिता पति का नाम: रामनिवास गृह संख्या : 177 उम्र : 42 लिंग : महिला | फोटो उपलब्ध | 587 | FDH1359488 | निर्वाचक का नाम : मंगेज पति का नाम: भंवरसिंह गृह संख्या : 177 उम्र : 41 लिंग : महिला | फोटो उपलब्ध | 588 | YIN0334938 | निर्वाचक का नाम : इन्द्राज पिता का नाम: हेतराम गृह संख्या : 177 उम्र : 35 लिंग : पुरुष | फोटो उपलब्ध |
| 589 | YIN0334946 | निर्वाचक का नाम : हंसराज पिता का नाम: हेतराम गृह संख्या : 177 उम्र : 34 लिंग : पुरुष | फोटो उपलब्ध | 590 | YIN1386481 | निर्वाचक का नाम : संपत कुमारी पति का नाम: इंद्राज गृह संख्या : 177 उम्र : 32 लिंग : महिला | फोटो उपलब्ध | 591 | YIN1059179 | निर्वाचक का नाम : कमलेश कुमार पिता का नाम: हेतराम गृह संख्या : 177 उम्र : 30 लिंग : पुरुष | फोटो उपलब्ध |
| 592 | YIN0979419 | निर्वाचक का नाम : नन्द किशोर पिता का नाम: हेतराम गृह संख्या : 177 उम्र : 28 लिंग : पुरुष | फोटो उपलब्ध | 593 | YIN1496249 | निर्वाचक का नाम : कविता पति का नाम: कमलेश कुमार गृह संख्या : 177 उम्र : 28 लिंग : महिला | फोटो उपलब्ध | 594 | YIN1496298 | निर्वाचक का नाम : पूजा पति का नाम: हंस राज गृह संख्या : 177 उम्र : 28 लिंग : महिला | फोटो उपलब्ध |
| 595 | YIN1496256 | निर्वाचक का नाम : सुनीता पति का नाम: नंद किशोर गृह संख्या : 177 उम्र : 27 लिंग : महिला | फोटो उपलब्ध | 596 | RJ/04/030/570262 | निर्वाचक का नाम : बागा राम पिता का नाम: झाबर मल गृह संख्या : 178 उम्र : 60 लिंग : पुरुष | फोटो उपलब्ध | 597 | RJ/04/030/570360 | निर्वाचक का नाम : कमला पति का नाम: बागा राम गृह संख्या : 178 उम्र : 58 लिंग : महिला | फोटो उपलब्ध |
| 598 | FDH1359496 | निर्वाचक का नाम : सुभाष पिता का नाम: बागाराम गृह संख्या : 178 उम्र : 43 लिंग : पुरुष | फोटो उपलब्ध | 599 | YIN0250878 | निर्वाचक का नाम : सुभिता देवी पति का नाम: सुभाष कुमार गृह संख्या : 178 उम्र : 36 लिंग : महिला | फोटो उपलब्ध | 600 | RJ/03/030/570222 | निर्वाचक का नाम : लाडूड़ी पति का नाम: करणीराम गृह संख्या : 179 उम्र : 63 लिंग : महिला | फोटो उपलब्ध |

| | | | | | | | | | | | |
|-----|------------------|--|-------------|-----|------------------|--|-------------|-----|------------------|--|-------------|
| 601 | FDH1444793 | निर्वाचक का नाम : मुकेश कुमार पिता का नाम: करणी राम गृह संख्या : 179 उम्र : 38 लिंग : पुरुष | फोटो उपलब्ध | 602 | YIN0812065 | निर्वाचक का नाम : द्रोपती देवी पति का नाम: मुकेश गृह संख्या : 179 उम्र : 30 लिंग : महिला | फोटो उपलब्ध | 603 | RJ/04/030/570324 | निर्वाचक का नाम : बाबु लाल पिता का नाम: सागरमल गृह संख्या : 180 उम्र : 48 लिंग : पुरुष | फोटो उपलब्ध |
| 604 | RJ/04/030/570224 | निर्वाचक का नाम : रूकमणी पति का नाम: पाा राम गृह संख्या : 181 उम्र : 64 लिंग : महिला | फोटो उपलब्ध | 605 | FDH1578137 | निर्वाचक का नाम : प्रकाश पिता का नाम: पन्नालाल गृह संख्या : 181 उम्र : 43 लिंग : पुरुष | फोटो उपलब्ध | 606 | FDH1359520 | निर्वाचक का नाम : रामचन्द्र पिता का नाम: पन्नालाल गृह संख्या : 181 उम्र : 41 लिंग : पुरुष | फोटो उपलब्ध |
| 607 | YIN0084467 | निर्वाचक का नाम : रोशनी देवी पति का नाम: रामचन्द्र गृह संख्या : 181 उम्र : 41 लिंग : महिला | फोटो उपलब्ध | 608 | FDH1531565 | निर्वाचक का नाम : किरण देवी पति का नाम: प्रकाश गृह संख्या : 181 उम्र : 40 लिंग : महिला | फोटो उपलब्ध | 609 | YIN0876292 | निर्वाचक का नाम : महेश कुमार पिता का नाम: पन्ना लाल गृह संख्या : 181 उम्र : 33 लिंग : पुरुष | फोटो उपलब्ध |
| 610 | YIN1831924 | निर्वाचक का नाम : खुशबू पिता का नाम: प्रकाश गृह संख्या : 181 उम्र : 19 लिंग : महिला | फोटो उपलब्ध | 611 | FDH1444801 | निर्वाचक का नाम : भजनीदेवी पति का नाम: शंकर गृह संख्या : 182 उम्र : 58 लिंग : महिला | फोटो उपलब्ध | 612 | YIN0227488 | निर्वाचक का नाम : पवन पिता का नाम: शंकर गृह संख्या : 182 उम्र : 40 लिंग : पुरुष | फोटो उपलब्ध |
| 613 | FDH1359538 | निर्वाचक का नाम : सीताराम पिता का नाम: शंकर गृह संख्या : 182 उम्र : 37 लिंग : पुरुष | फोटो उपलब्ध | 614 | YIN1233527 | निर्वाचक का नाम : सुमित्रा देवी पति का नाम: सीताराम गृह संख्या : 182 उम्र : 31 लिंग : महिला | फोटो उपलब्ध | 615 | YIN1306927 | निर्वाचक का नाम : सुभिता कुमारी पति का नाम: पवन कुमार गृह संख्या : 182 उम्र : 31 लिंग : महिला | फोटो उपलब्ध |
| 616 | FDH1479104 | निर्वाचक का नाम : सीता पति का नाम: घासी राम गृह संख्या : 183 उम्र : 60 लिंग : महिला | फोटो उपलब्ध | 617 | FDH1479070 | निर्वाचक का नाम : पन्ना लाल पिता का नाम: हीरा राम गृह संख्या : 183 उम्र : 60 लिंग : पुरुष | फोटो उपलब्ध | 618 | FDH1359353 | निर्वाचक का नाम : प्रभाती पति का नाम: पाा लाल गृह संख्या : 183 उम्र : 58 लिंग : महिला | फोटो उपलब्ध |
| 619 | RJ/04/030/570448 | निर्वाचक का नाम : घासी राम पिता का नाम: हीरा राम गृह संख्या : 183 उम्र : 52 लिंग : पुरुष | फोटो उपलब्ध | 620 | YIN0164541 | निर्वाचक का नाम : भंवरलाल पिता का नाम: हीराराम गृह संख्या : 183 उम्र : 48 लिंग : पुरुष | फोटो उपलब्ध | 621 | YIN0250894 | निर्वाचक का नाम : श्याना पति का नाम: भंवरलाल गृह संख्या : 183 उम्र : 43 लिंग : महिला | फोटो उपलब्ध |
| 622 | YIN0642512 | निर्वाचक का नाम : सुनिता पिता का नाम: पन्ना लाल गृह संख्या : 183 उम्र : 33 लिंग : महिला | फोटो उपलब्ध | 623 | YIN1306935 | निर्वाचक का नाम : सरिता कुमारी वर्मा पति का नाम: विजय पाल गृह संख्या : 183 उम्र : 29 लिंग : महिला | फोटो उपलब्ध | 624 | YIN0876284 | निर्वाचक का नाम : विजय पाल पिता का नाम: घासी राम गृह संख्या : 183 उम्र : 28 लिंग : पुरुष | फोटो उपलब्ध |
| 625 | YIN1085117 | निर्वाचक का नाम : महिपाल पिता का नाम: पन्ना लाल गृह संख्या : 183 उम्र : 26 लिंग : पुरुष | फोटो उपलब्ध | 626 | YIN1575869 | निर्वाचक का नाम : आरती पिता का नाम: भंवर लाल गृह संख्या : 183 उम्र : 20 लिंग : महिला | फोटो उपलब्ध | 627 | YIN1831882 | निर्वाचक का नाम : अंजली कुमारी पिता का नाम: भंवर लाल गृह संख्या : 183 उम्र : 19 लिंग : महिला | फोटो उपलब्ध |
| 628 | FDH1478908 | निर्वाचक का नाम : भीव सिंह पिता का नाम: हीरा सिंह गृह संख्या : 184 उम्र : 66 लिंग : पुरुष | फोटो उपलब्ध | 629 | RJ/04/030/570271 | निर्वाचक का नाम : साबित्री पति का नाम: भीव सिंह गृह संख्या : 184 उम्र : 64 लिंग : महिला | फोटो उपलब्ध | 630 | RJ/04/030/570536 | निर्वाचक का नाम : भंवरी पति का नाम: मनफुल गृह संख्या : 184 उम्र : 56 लिंग : महिला | फोटो उपलब्ध |

| | | | | | |
|--|---------------------------|---|---------------------------|---|---------------------------------|
| 631 निर्वाचक का नाम : सुरेन्द्र सिंह पिता का नाम: भीव सिंह गृह संख्या : 184 उम्र : 48 लिंग : पुरुष | FDH1478882 फोटो उपलब्ध | 632 निर्वाचक का नाम : त्रिलोक पिता का नाम: भीवसिंह गृह संख्या : 184 उम्र : 43 लिंग : पुरुष | YIN0435693 फोटो उपलब्ध | 633 निर्वाचक का नाम : ममता पति का नाम: सुरेन्द्र सिंह गृह संख्या : 184 उम्र : 39 लिंग : महिला | YIN0459826 फोटो उपलब्ध |
| 634 निर्वाचक का नाम : संगीता पति का नाम: त्रिलोक गृह संख्या : 184 उम्र : 35 लिंग : महिला | YIN0495036 फोटो उपलब्ध | 635 निर्वाचक का नाम : विक्रम सिंह महला पिता का नाम: मनफुल सिंह गृह संख्या : 184 उम्र : 26 लिंग : पुरुष | YIN1135326 फोटो उपलब्ध | 636 निर्वाचक का नाम : गायत्री पति का नाम: मूल चंद गृह संख्या : 185 उम्र : 62 लिंग : महिला | RJ/04/030/570530 फोटो उपलब्ध |
| 637 निर्वाचक का नाम : मुलचन्द पिता का नाम: तनसुख राम गृह संख्या : 185 उम्र : 59 लिंग : पुरुष | YIN0400804 फोटो उपलब्ध | 638 निर्वाचक का नाम : शिश राम महला पिता का नाम: तनसुख राम महला गृह संख्या : 185 उम्र : 58 लिंग : पुरुष | FDH1359595 फोटो उपलब्ध | # 639 निर्वाचक का नाम : महेश कुमार पिता का नाम: तनसुख राम गृह संख्या : 185 उम्र : 54 लिंग : पुरुष | YIN0004663 फोटो उपलब्ध |
| # 640 निर्वाचक का नाम : संतरा देवी पति का नाम: शीशराम गृह संख्या : 185 उम्र : 54 लिंग : महिला | FDH1182260 फोटो उपलब्ध | 641 निर्वाचक का नाम : सविता देवी पति का नाम: महेश कुमार गृह संख्या : 185 उम्र : 50 लिंग : महिला | FDH1359587 फोटो उपलब्ध | 642 निर्वाचक का नाम : राजेश पिता का नाम: मूलचन्द गृह संख्या : 185 उम्र : 36 लिंग : पुरुष | FDH1640358 फोटो उपलब्ध |
| 643 निर्वाचक का नाम : अनिल महला पिता का नाम: मूलचंद महला गृह संख्या : 185 उम्र : 34 लिंग : पुरुष | YIN0389015 फोटो उपलब्ध | 644 निर्वाचक का नाम : सुमन पति का नाम: अनिल महला गृह संख्या : 185 उम्र : 30 लिंग : महिला | YIN0844498 फोटो उपलब्ध | 645 निर्वाचक का नाम : अवनीश कुमार महला पिता का नाम: शीशराम महला गृह संख्या : 185 उम्र : 30 लिंग : पुरुष | YIN0741181 फोटो उपलब्ध |
| 646 निर्वाचक का नाम : सुनीता पति का नाम: राजेश महाला गृह संख्या : 185 उम्र : 29 लिंग : महिला | YIN1468255 फोटो उपलब्ध | 647 निर्वाचक का नाम : कविता पति का नाम: अवनीश कुमार महला गृह संख्या : 185 उम्र : 28 लिंग : महिला | YIN1486463 फोटो उपलब्ध | 648 निर्वाचक का नाम : मितल पिता का नाम: महेश कुमार गृह संख्या : 185 उम्र : 27 लिंग : महिला | YIN0979310 फोटो उपलब्ध |
| 649 निर्वाचक का नाम : अंकित कुमार पिता का नाम: महेश कुमार गृह संख्या : 185 उम्र : 24 लिंग : पुरुष | YIN1299270 फोटो उपलब्ध | 650 निर्वाचक का नाम : नवीन महला पिता का नाम: शीशराम महला गृह संख्या : 185 उम्र : 22 लिंग : पुरुष | YIN1386465 फोटो उपलब्ध | 651 निर्वाचक का नाम : देवा सिंह महला पिता का नाम: नरसा राम महला गृह संख्या : 186 उम्र : 60 लिंग : पुरुष | YIN0250910 फोटो उपलब्ध |
| 652 निर्वाचक का नाम : कुननी पति का नाम: चुन्नी लाल महला गृह संख्या : 186 उम्र : 58 लिंग : महिला | YIN1270925 फोटो उपलब्ध | 653 निर्वाचक का नाम : सरोज देवी महला पति का नाम: देवा सिंह महला गृह संख्या : 186 उम्र : 51 लिंग : महिला | FDH1359629 फोटो उपलब्ध | 654 निर्वाचक का नाम : मुख राम पिता का नाम: नरसा राम गृह संख्या : 186 उम्र : 49 लिंग : पुरुष | FDH1359603 फोटो उपलब्ध |
| 655 निर्वाचक का नाम : विनोद पति का नाम: मुख राम गृह संख्या : 186 उम्र : 49 लिंग : महिला | FDH1359611 फोटो उपलब्ध | 656 निर्वाचक का नाम : नेमीचन्द पिता का नाम: चुन्नी लाल महला गृह संख्या : 186 उम्र : 41 लिंग : पुरुष | FDH1359645 फोटो उपलब्ध | 657 निर्वाचक का नाम : शुभकरण महला पिता का नाम: चुन्नी लाल महला गृह संख्या : 186 उम्र : 38 लिंग : पुरुष | FDH1479138 फोटो उपलब्ध |
| 658 निर्वाचक का नाम : सुभिता पति का नाम: नेमीचन्द गृह संख्या : 186 उम्र : 35 लिंग : महिला | YIN0227660 फोटो उपलब्ध | 659 निर्वाचक का नाम : राजबाला पति का नाम: अंकित महला गृह संख्या : 186 उम्र : 29 लिंग : महिला | YIN1814664 फोटो उपलब्ध | 660 निर्वाचक का नाम : अंकित महला पिता का नाम: देवासिंह महला गृह संख्या : 186 उम्र : 27 लिंग : पुरुष | YIN0876334 फोटो उपलब्ध |

| | | | | | | | | | | | |
|-----|------------------|--|-------------|-----|------------------|--|-------------|-----|------------|---|-------------|
| 661 | YIN1208073 | निर्वाचक का नाम : निखिल कुमार पिता का नाम: मुखराम गृह संख्या : 186 उम्र : 25 लिंग : पुरुष | फोटो उपलब्ध | 662 | YIN1306497 | निर्वाचक का नाम : रुपा पति का नाम: शुभकरण महला गृह संख्या : 186 उम्र : 24 लिंग : महिला | फोटो उपलब्ध | 663 | YIN1318724 | निर्वाचक का नाम : रिकू कुमारी पिता का नाम: मुख राम महला गृह संख्या : 186 उम्र : 23 लिंग : महिला | फोटो उपलब्ध |
| 664 | FDH1359694 | निर्वाचक का नाम : महावीर सिंह पिता का नाम: भुरा राम गृह संख्या : 187 उम्र : 79 लिंग : पुरुष | फोटो उपलब्ध | 665 | FDH1359702 | निर्वाचक का नाम : बनारसी पति का नाम: महावीर सिंह गृह संख्या : 187 उम्र : 76 लिंग : महिला | फोटो उपलब्ध | 666 | FDH1359652 | निर्वाचक का नाम : माधी देवी पति का नाम: मोहन सिंह गृह संख्या : 187 उम्र : 73 लिंग : महिला | फोटो उपलब्ध |
| 667 | FDH1359686 | निर्वाचक का नाम : इमरती पति का नाम: रामकुवार सिंह गृह संख्या : 187 उम्र : 70 लिंग : महिला | फोटो उपलब्ध | 668 | FDH1359660 | निर्वाचक का नाम : हरफुल सिंह पिता का नाम: मोहन सिंह गृह संख्या : 187 उम्र : 56 लिंग : पुरुष | फोटो उपलब्ध | 669 | FDH1359678 | निर्वाचक का नाम : कंचन पति का नाम: हरफुल सिंह गृह संख्या : 187 उम्र : 55 लिंग : महिला | फोटो उपलब्ध |
| 670 | FDH1578038 | निर्वाचक का नाम : अनिता देवी पति का नाम: सुधवीर सिंह गृह संख्या : 187 उम्र : 44 लिंग : महिला | फोटो उपलब्ध | 671 | FDH1359710 | निर्वाचक का नाम : जितेन्द्र पिता का नाम: महावीर सिंह गृह संख्या : 187 उम्र : 42 लिंग : पुरुष | फोटो उपलब्ध | 672 | FDH1531581 | निर्वाचक का नाम : नेमीचंद पिता का नाम: रामकुमार गृह संख्या : 187 उम्र : 41 लिंग : पुरुष | फोटो उपलब्ध |
| 673 | YIN1208172 | निर्वाचक का नाम : अंकित महला पिता का नाम: हरफुल सिंग महला गृह संख्या : 187 उम्र : 25 लिंग : पुरुष | फोटो उपलब्ध | 674 | YIN1386390 | निर्वाचक का नाम : अंकित महला पिता का नाम: हरफुल सिंह गृह संख्या : 187 उम्र : 22 लिंग : महिला | फोटो उपलब्ध | 675 | YIN1489301 | निर्वाचक का नाम : पूनम महला पिता का नाम: हरफुल सिंह महला गृह संख्या : 187 उम्र : 21 लिंग : महिला | फोटो उपलब्ध |
| 676 | FDH1444827 | निर्वाचक का नाम : छोडु पति का नाम: रामकुवार गृह संख्या : 188 उम्र : 66 लिंग : महिला | फोटो उपलब्ध | 677 | YIN0741223 | निर्वाचक का नाम : अजय कुमार पिता का नाम: राम कुमार सिंह गृह संख्या : 188 उम्र : 36 लिंग : पुरुष | फोटो उपलब्ध | 678 | YIN0741215 | निर्वाचक का नाम : जीतेन्द्र सिंह पिता का नाम: रामू कुमार सिंह गृह संख्या : 188 उम्र : 31 लिंग : पुरुष | फोटो उपलब्ध |
| 679 | RJ/04/030/570445 | निर्वाचक का नाम : रूकमा पति का नाम: प्यारे लाल गृह संख्या : 189 उम्र : 81 लिंग : महिला | फोटो उपलब्ध | 680 | RJ/04/030/570446 | निर्वाचक का नाम : सन्तोष पति का नाम: सीता राम गृह संख्या : 189 उम्र : 59 लिंग : महिला | फोटो उपलब्ध | 681 | FDH1444835 | निर्वाचक का नाम : ओम प्रकाश पिता का नाम: प्यारे लाल गृह संख्या : 189 उम्र : 55 लिंग : पुरुष | फोटो उपलब्ध |
| 682 | FDH1182401 | निर्वाचक का नाम : मंजु पति का नाम: ओम प्रकाश गृह संख्या : 189 उम्र : 53 लिंग : महिला | फोटो उपलब्ध | 683 | FDH1182393 | निर्वाचक का नाम : सीताराम पिता का नाम: प्यारेलाल गृह संख्या : 189 उम्र : 53 लिंग : पुरुष | फोटो उपलब्ध | 684 | FDH1182419 | निर्वाचक का नाम : महेंद्र सिंह महला पिता का नाम: प्यारे लाल महला गृह संख्या : 189 उम्र : 47 लिंग : पुरुष | फोटो उपलब्ध |
| 685 | FDH1444843 | निर्वाचक का नाम : प्रभातीदेवी पति का नाम: महेंद्र गृह संख्या : 189 उम्र : 43 लिंग : महिला | फोटो उपलब्ध | 686 | YIN0979336 | निर्वाचक का नाम : प्रवीण कुमार पिता का नाम: सीताराम गृह संख्या : 189 उम्र : 30 लिंग : पुरुष | फोटो उपलब्ध | 687 | YIN0979195 | निर्वाचक का नाम : सुमन पति का नाम: हरीश कुमार गृह संख्या : 189 उम्र : 29 लिंग : महिला | फोटो उपलब्ध |
| 688 | YIN0979377 | निर्वाचक का नाम : सुरेश कुमार पिता का नाम: सीताराम गृह संख्या : 189 उम्र : 29 लिंग : पुरुष | फोटो उपलब्ध | 689 | YIN0979211 | निर्वाचक का नाम : हरीश कुमार पिता का नाम: ओमप्रकाश गृह संख्या : 189 उम्र : 27 लिंग : पुरुष | फोटो उपलब्ध | 690 | YIN1824531 | निर्वाचक का नाम : बबिता पति का नाम: सुरेश कुमार गृह संख्या : 189 उम्र : 27 लिंग : महिला | फोटो उपलब्ध |

| | | | | | | | | | | | |
|-----|------------------|--|-------------|-----|------------|--|-------------|-----|------------|---|-------------|
| 691 | YIN1208107 | निर्वाचक का नाम : योगेश महाला पिता का नाम: ओमप्रकाश गृह संख्या : 189 उम्र : 25 लिंग : पुरुष | फोटो उपलब्ध | 692 | YIN1386440 | निर्वाचक का नाम : पुष्पा कुमारी पिता का नाम: महेंद्र सिंह गृह संख्या : 189 उम्र : 22 लिंग : महिला | फोटो उपलब्ध | 693 | YIN1859727 | निर्वाचक का नाम : बनारसी पिता का नाम: जगदीश गृह संख्या : 190 उम्र : 72 लिंग : महिला | फोटो उपलब्ध |
| 694 | RJ/04/030/570465 | निर्वाचक का नाम : नेमी चंद पिता का नाम: रावता राम गृह संख्या : 190 उम्र : 62 लिंग : पुरुष | फोटो उपलब्ध | 695 | FDH1577741 | निर्वाचक का नाम : नन्दादेवी पिता का नाम: नेमीचंद गृह संख्या : 190 उम्र : 53 लिंग : महिला | फोटो उपलब्ध | 696 | YIN0812073 | निर्वाचक का नाम : इन्द्राज सिंह पिता का नाम: जगदीश सिंह गृह संख्या : 190 उम्र : 45 लिंग : पुरुष | फोटो उपलब्ध |
| 697 | YIN1859545 | निर्वाचक का नाम : मनबरी कुमारी पिता का नाम: इंदराज सिंह गृह संख्या : 190 उम्र : 43 लिंग : महिला | फोटो उपलब्ध | 698 | FDH1444850 | निर्वाचक का नाम : नरेन्द्र पिता का नाम: जगदीश गृह संख्या : 190 उम्र : 41 लिंग : पुरुष | फोटो उपलब्ध | 699 | YIN1059187 | निर्वाचक का नाम : छोटी पिता का नाम: नरेन्द्र कुमार गृह संख्या : 190 उम्र : 37 लिंग : महिला | फोटो उपलब्ध |
| 700 | YIN0389023 | निर्वाचक का नाम : सुरेन्द्र सिंह पिता का नाम: नेमीचंद गृह संख्या : 190 उम्र : 35 लिंग : पुरुष | फोटो उपलब्ध | 701 | YIN0979252 | निर्वाचक का नाम : विकाश कुमार पिता का नाम: नेमीचंद गृह संख्या : 190 उम्र : 31 लिंग : पुरुष | फोटो उपलब्ध | 702 | YIN1059195 | निर्वाचक का नाम : बबीता पिता का नाम: सुरेन्द्र सिंह गृह संख्या : 190 उम्र : 30 लिंग : महिला | फोटो उपलब्ध |
| 703 | YIN1059203 | निर्वाचक का नाम : नीलम पिता का नाम: विकास कुमार गृह संख्या : 190 उम्र : 29 लिंग : महिला | फोटो उपलब्ध | 704 | YIN0979237 | निर्वाचक का नाम : दिनेश कुमार पिता का नाम: नेमीचंद गृह संख्या : 190 उम्र : 27 लिंग : पुरुष | फोटो उपलब्ध | 705 | YIN1859578 | निर्वाचक का नाम : अमिता जाखड़ पिता का नाम: इंदराज सिंह जाखड़ गृह संख्या : 190 उम्र : 20 लिंग : महिला | फोटो उपलब्ध |
| 706 | FDH1182427 | निर्वाचक का नाम : मोहन लाल पिता का नाम: तेजा राम गृह संख्या : 191 उम्र : 70 लिंग : पुरुष | फोटो उपलब्ध | 707 | FDH1182435 | निर्वाचक का नाम : मोहनी पिता का नाम: मोहन लाल गृह संख्या : 191 उम्र : 66 लिंग : महिला | फोटो उपलब्ध | 708 | FDH1479039 | निर्वाचक का नाम : जनार्दन पिता का नाम: मोहन लाल गृह संख्या : 191 उम्र : 42 लिंग : पुरुष | फोटो उपलब्ध |
| 709 | YIN0294736 | निर्वाचक का नाम : सुनील पिता का नाम: मोहन सिंह गृह संख्या : 191 उम्र : 36 लिंग : पुरुष | फोटो उपलब्ध | 710 | YIN1059211 | निर्वाचक का नाम : सुभिता पिता का नाम: जनार्दन गृह संख्या : 191 उम्र : 31 लिंग : महिला | फोटो उपलब्ध | 711 | YIN1258938 | निर्वाचक का नाम : भवती कुमारी पिता का नाम: सुनील गृह संख्या : 1 उम्र : 27 लिंग : महिला | फोटो उपलब्ध |
| 712 | FDH1182443 | निर्वाचक का नाम : सागर मल पिता का नाम: मुकन्दा राम गृह संख्या : 192 उम्र : 72 लिंग : पुरुष | फोटो उपलब्ध | 713 | FDH1359728 | निर्वाचक का नाम : चनणा पिता का नाम: सागर मल गृह संख्या : 192 उम्र : 70 लिंग : महिला | फोटो उपलब्ध | 714 | YIN1286731 | निर्वाचक का नाम : अमृता देवी पिता का नाम: हुकम सिंह गृह संख्या : 192 उम्र : 62 लिंग : महिला | फोटो उपलब्ध |
| 715 | FDH1359736 | निर्वाचक का नाम : चंद्र कांता पिता का नाम: हंसराज गृह संख्या : 192 उम्र : 51 लिंग : महिला | फोटो उपलब्ध | 716 | FDH1182450 | निर्वाचक का नाम : हंसराज पिता का नाम: सागर मल गृह संख्या : 192 उम्र : 50 लिंग : पुरुष | फोटो उपलब्ध | 717 | FDH1182567 | निर्वाचक का नाम : इन्द्राज सिंह महाला पिता का नाम: सागर मल महाला गृह संख्या : 192 उम्र : 46 लिंग : पुरुष | फोटो उपलब्ध |
| 718 | FDH1359744 | निर्वाचक का नाम : बलराज पिता का नाम: सागरमल गृह संख्या : 192 उम्र : 45 लिंग : पुरुष | फोटो उपलब्ध | 719 | FDH1479153 | निर्वाचक का नाम : सरोज पिता का नाम: इन्द्राज सिंह गृह संख्या : 192 उम्र : 43 लिंग : महिला | फोटो उपलब्ध | 720 | YIN1088939 | निर्वाचक का नाम : कृष्णा पिता का नाम: बलराज गृह संख्या : 192 उम्र : 26 लिंग : महिला | फोटो उपलब्ध |

| | | | | | | | | | | | |
|-----|------------|---|-------------|-----|------------|--|-------------|-----|------------------|---|-------------|
| 721 | YIN1297704 | निर्वाचक का नाम : गौरव महला पिता का नाम: हंसराज महला गृह संख्या : 192 उम्र : 24 लिंग : पुरुष | फोटो उपलब्ध | 722 | YIN1795129 | निर्वाचक का नाम : मोहित महला पिता का नाम: इंद्राज सिंह महला गृह संख्या : 192 उम्र : 20 लिंग : पुरुष | फोटो उपलब्ध | 723 | RJ/04/030/570285 | निर्वाचक का नाम : हरकोरी पति का नाम: भगवाना राम गृह संख्या : 193 उम्र : 88 लिंग : महिला | फोटो उपलब्ध |
| 724 | FDH1182468 | निर्वाचक का नाम : ताराचंद पिता का नाम: भगवाना राम गृह संख्या : 193 उम्र : 64 लिंग : पुरुष | फोटो उपलब्ध | 725 | FDH1479278 | निर्वाचक का नाम : गुलाबचन्द पिता का नाम: भगवाना राम गृह संख्या : 193 उम्र : 63 लिंग : पुरुष | फोटो उपलब्ध | 726 | FDH1182476 | निर्वाचक का नाम : तारामणी पति का नाम: ताराचन्द गृह संख्या : 193 उम्र : 62 लिंग : महिला | फोटो उपलब्ध |
| 727 | YIN0164558 | निर्वाचक का नाम : संतोष देवी पति का नाम: गुलाबचन्द गृह संख्या : 193 उम्र : 60 लिंग : महिला | फोटो उपलब्ध | 728 | FDH1444876 | निर्वाचक का नाम : सुमित्रा कुमारी पिता का नाम: भगवान राम गृह संख्या : 193 उम्र : 60 लिंग : महिला | फोटो उपलब्ध | 729 | FDH1577998 | निर्वाचक का नाम : मेघाराम पिता का नाम: भगवानाराम गृह संख्या : 193 उम्र : 60 लिंग : पुरुष | फोटो उपलब्ध |
| 730 | YIN1865658 | निर्वाचक का नाम : परमेश्वरी पति का नाम: मेघा राम गृह संख्या : 193 उम्र : 57 लिंग : महिला | फोटो उपलब्ध | 731 | YIN0164780 | निर्वाचक का नाम : अरविन्द पिता का नाम: ताराचन्द गृह संख्या : 193 उम्र : 36 लिंग : पुरुष | फोटो उपलब्ध | 732 | YIN0334953 | निर्वाचक का नाम : विजयकुमार पिता का नाम: मेघाराम गृह संख्या : 193 उम्र : 35 लिंग : पुरुष | फोटो उपलब्ध |
| 733 | YIN0979286 | निर्वाचक का नाम : सुशीला देवी पति का नाम: विजय कुमार गृह संख्या : 193 उम्र : 35 लिंग : महिला | फोटो उपलब्ध | 734 | YIN0812008 | निर्वाचक का नाम : द्रोपती कुमारी पिता का नाम: रामदेवा राम गृह संख्या : 193 उम्र : 35 लिंग : महिला | फोटो उपलब्ध | 735 | YIN1850726 | निर्वाचक का नाम : संदीप कुमार स्वामी पिता का नाम: गणेश स्वामी गृह संख्या : गांव - अलफसर उम्र : 38 लिंग : पुरुष | फोटो उपलब्ध |
| 736 | YIN1850734 | निर्वाचक का नाम : रुक्मिणी पति का नाम: संदीप कुमार स्वामी गृह संख्या : गांव - अलफसर उम्र : 35 लिंग : महिला | फोटो उपलब्ध | 737 | YIN1127141 | निर्वाचक का नाम : पिकी पति का नाम: सुरेश गृह संख्या : जाटों का मोहला उम्र : 31 लिंग : महिला | फोटो उपलब्ध | | | | |

| | | |
|--|---|------------|
| 738 | 1 | YIN1895259 |
| निर्वाचक का नाम : सीमा महाला पिता का नाम: ताराचंद महाला गृह संख्या : 193 उम्र : 37 लिंग : महिला | | |
| फोटो उपलब्ध | | |

| | | |
|---|---|------------|
| 739 | 1 | YIN1895275 |
| निर्वाचक का नाम : प्रियंका कुमारी पिता का नाम: जगमाल गृह संख्या : 183 उम्र : 24 लिंग : महिला | | |
| फोटो उपलब्ध | | |

| | | |
|---|---|------------|
| 740 | 1 | YIN1917780 |
| निर्वाचक का नाम : रजनी महाला पिता का नाम: रामलाल महाला गृह संख्या : 157 उम्र : 27 लिंग : महिला | | |
| फोटो उपलब्ध | | |

| | | |
|---|---|------------|
| 741 | 1 | YIN1917822 |
| निर्वाचक का नाम : रीता महाला पिता का नाम: राम लाल सिंह महाला गृह संख्या : 157 उम्र : 21 लिंग : महिला | | |
| फोटो उपलब्ध | | |

| | | |
|--|---|------------|
| 742 | 1 | YIN1917848 |
| निर्वाचक का नाम : वर्धमान महाला पिता का नाम: राम लाल सिंह महाला गृह संख्या : 157 उम्र : 18 लिंग : पुरुष | | |
| फोटो उपलब्ध | | |

| निर्वाचकों का विवरण : | | | | | | | |
|--|------------------------------|-----------------------------|---|----------------------|-------|------------|-----|
| A) मतदाताओं की संख्या : | | | | | | | |
| | | नामावली का प्रकार | निर्वाचक नामावली की पहचान : | मतदाताओं की संख्या : | | | |
| | | | | पुरुष | महिला | तृतीय लिंग | कुल |
| I | मूल | मूल नामावली | समस्त पूरकों को समेकित करते हुए विशेष गहन पुनरीक्षण 2026 की मूल नामावली | 371 | 366 | 0 | 737 |
| II | घटक I - परिवर्धन सूची | पूरक 1 | विशेष गहन पुनरीक्षण - 2026 | 1 | 4 | 0 | 5 |
| III | घटक II - विलोपन सूची | पूरक 1 | विशेष गहन पुनरीक्षण - 2026 | 0 | 0 | 0 | 0 |
| IV | लिंग में संशोधन के कारण अंतर | | | 0 | 0 | 0 | 0 |
| पुनरीक्षण के बाद इस नामावली में शुद्ध निर्वाचक (I+II-III+IV) | | | | 372 | 370 | 0 | 742 |
| B) संशोधनों की संख्या : | | | | | | | |
| नामावली का प्रकार | | निर्वाचक नामावली की पहचान : | | संशोधनों की संख्या : | | | |
| पूरक 1 | | विशेष गहन पुनरीक्षण - 2026 | | 8 | | | |

निर्वाचक रजिस्ट्रीकरण अधिकारी द्वारा जारी

E2-मृत्यु, S2-स्थानांतरित, R2-दोहरी प्रविष्टि, M2-लापता, Q2-अहर्ता नहीं