

निर्वाचक नामावली 2026 S20 राजस्थान

| | | | | | | | | | | | | | | | | | | | | | | | | | | |
|---|----------------------------|---|-------|------------|-----|-------------------------|--------|--|-------|---|--|------------|------------|--|------------|--------------|--|-------|--------|--|------|--------|--|---------|----------|--|
| विधान सभा क्षेत्र की संख्या, नाम व आरक्षण स्थिति : 35 - सीकर (सामान्य) | | भाग संख्या : : 56 | | | | | | | | | | | | | | | | | | | | | | | | |
| संसदीय निर्वाचन क्षेत्र की संख्या, नाम व आरक्षण स्थिति, जिसमें विधान सभा निर्वाचन क्षेत्र स्थित है : 5 - सीकर (सामान्य) | | | | | | | | | | | | | | | | | | | | | | | | | | |
| 1. पुनरीक्षण का विवरण | | | | | | | | | | | | | | | | | | | | | | | | | | |
| पुनरीक्षण का वर्ष : | 2026 | निर्वाचक नामावली की पहचान : | | | | | | | | | | | | | | | | | | | | | | | | |
| अर्हता तिथि : | 01-01-2026 | समस्त पूरकों को समेकित करते हुए विशेष गहन पुनरीक्षण 2026 की मूल नामावली | | | | | | | | | | | | | | | | | | | | | | | | |
| पुनरीक्षण का स्वरूप : | विशेष गहन पुनरीक्षण - 2026 | | | | | | | | | | | | | | | | | | | | | | | | | |
| प्रकाशन की तिथि : | 21-02-2026 | | | | | | | | | | | | | | | | | | | | | | | | | |
| 2. भाग व मतदान क्षेत्र का विवरण : | | | | | | | | | | | | | | | | | | | | | | | | | | |
| भाग में आने वाले अनुभागों की संख्या और नाम : | | | | | | | | | | | | | | | | | | | | | | | | | | |
| 1-घोराणा ढाणी क्षेत्र, कुडली | | <table style="width: 100%; border-collapse: collapse;"> <tr> <td style="width: 60%;">मुख्य शहर / मुख्य ग्राम</td> <td style="width: 20%;">: सीकर</td> <td style="width: 20%;"></td> </tr> <tr> <td>वार्ड</td> <td>: </td> <td></td> </tr> <tr> <td>पोस्ट ऑफिस</td> <td>: KUDLI BO</td> <td></td> </tr> <tr> <td>पुलिस थाना</td> <td>: उद्योग नगर</td> <td></td> </tr> <tr> <td>तहसील</td> <td>: सीकर</td> <td></td> </tr> <tr> <td>जिला</td> <td>: सीकर</td> <td></td> </tr> <tr> <td>पिन कोड</td> <td>: 332024</td> <td></td> </tr> </table> | | | | मुख्य शहर / मुख्य ग्राम | : सीकर | | वार्ड | : | | पोस्ट ऑफिस | : KUDLI BO | | पुलिस थाना | : उद्योग नगर | | तहसील | : सीकर | | जिला | : सीकर | | पिन कोड | : 332024 | |
| मुख्य शहर / मुख्य ग्राम | : सीकर | | | | | | | | | | | | | | | | | | | | | | | | | |
| वार्ड | : | | | | | | | | | | | | | | | | | | | | | | | | | |
| पोस्ट ऑफिस | : KUDLI BO | | | | | | | | | | | | | | | | | | | | | | | | | |
| पुलिस थाना | : उद्योग नगर | | | | | | | | | | | | | | | | | | | | | | | | | |
| तहसील | : सीकर | | | | | | | | | | | | | | | | | | | | | | | | | |
| जिला | : सीकर | | | | | | | | | | | | | | | | | | | | | | | | | |
| पिन कोड | : 332024 | | | | | | | | | | | | | | | | | | | | | | | | | |
| 3. मतदान केंद्र का विवरण | | | | | | | | | | | | | | | | | | | | | | | | | | |
| मतदान केंद्र की संख्या व नाम : | | मतदान केन्द्र की विशेष हैसियत (पुरुष/महिला/सामान्य) : | | सामान्य | | | | | | | | | | | | | | | | | | | | | | |
| 56 - घोराणा | | इस मतदान क्षेत्र के सहायक (ऑक्जिलियरी) मतदान केन्द्रों की संख्या : | | 0 | | | | | | | | | | | | | | | | | | | | | | |
| मतदान केंद्र का भवन व पता : | | | | | | | | | | | | | | | | | | | | | | | | | | |
| राजकीय प्राथमिक विद्यालय, (बायां भाग), घोराणा जोहडा | | | | | | | | | | | | | | | | | | | | | | | | | | |
| 4. मतदाताओं की संख्या : | | | | | | | | | | | | | | | | | | | | | | | | | | |
| आरंभिक क्रम | अंतिम क्रम | मतदाताओं की संख्या | | | | | | | | | | | | | | | | | | | | | | | | |
| संख्या | संख्या | पुरुष | महिला | तृतीय लिंग | कुल | | | | | | | | | | | | | | | | | | | | | |
| 1 | 970 | 511 | 453 | 0 | 964 | | | | | | | | | | | | | | | | | | | | | |

निर्वाचक रजिस्ट्रीकरण अधिकारी द्वारा जारी

Nazri Naksha

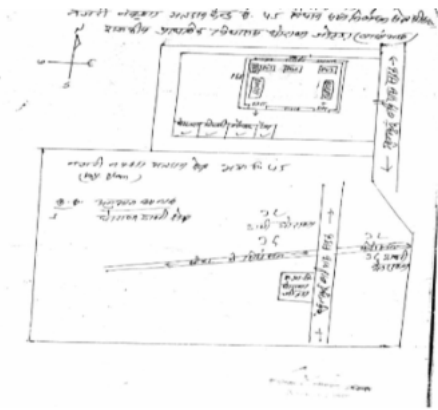

Google Map View

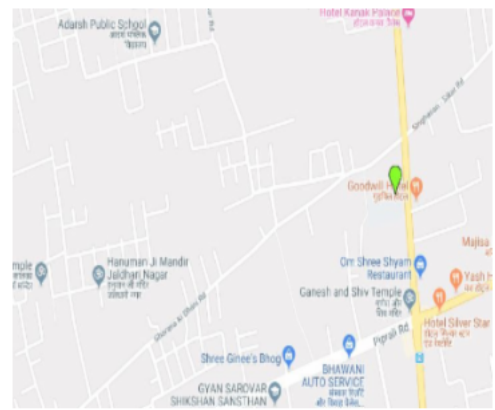

Polling Station Building Front View



Polling Station Front View



Cad View

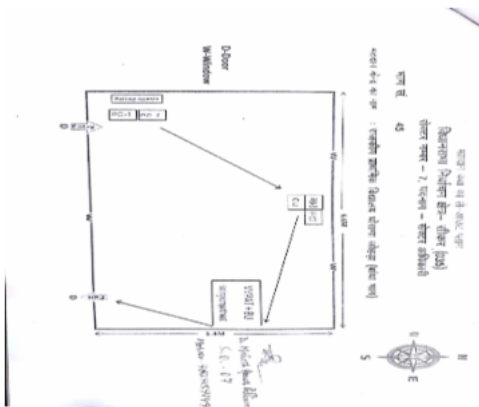

Key MAP View

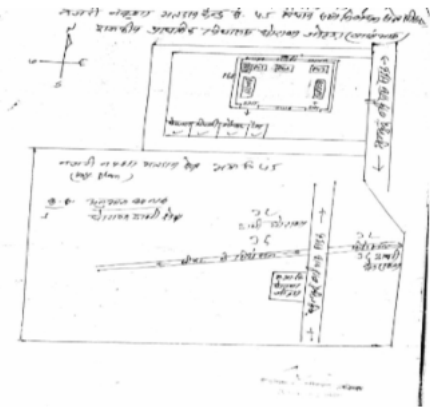

| | | | | | | | | |
|------|------------|--|------|------------|---|------|------------|---|
| 1 | SQR1877059 | निर्वाचक का नाम : विकास सैनी पिता का नाम: शिवपाल सैनी गृह संख्या : 0 उम्र : 24 लिंग : पुरुष | 2 | SQR2241610 | निर्वाचक का नाम : प्रशांत सामोता पिता का नाम: राम चंद्र सामोता गृह संख्या : 00 उम्र : 23 लिंग : पुरुष | 3 | SQR2241628 | निर्वाचक का नाम : रौनक सामोता पिता का नाम: राम चंद्र सामोता गृह संख्या : 00 उम्र : 21 लिंग : पुरुष |
| 4 | SQR2373454 | निर्वाचक का नाम : पवन सैनी पिता का नाम: बाबू लाल सैनी गृह संख्या : 00 उम्र : 19 लिंग : पुरुष | 5 | SQR0747428 | निर्वाचक का नाम : सुशीला पति का नाम: हरिप्रसाद गृह संख्या : 2 उम्र : 34 लिंग : महिला | 6 | BTS1698687 | निर्वाचक का नाम : जीवणी पति का नाम: गोपाल गृह संख्या : 5 उम्र : 62 लिंग : महिला |
| 7 | SQR0235168 | निर्वाचक का नाम : गणेश पिता का नाम: गोपाल गृह संख्या : 5 उम्र : 35 लिंग : पुरुष | 8 | SQR1080225 | निर्वाचक का नाम : मन्जू पति का नाम: गणेश सैनी गृह संख्या : 5 उम्र : 30 लिंग : महिला | 9 | SQR1549120 | निर्वाचक का नाम : प्रह्लाद कुमार पिता का नाम: माली राम गृह संख्या : 06 उम्र : 57 लिंग : पुरुष |
| 10 | SQR1549179 | निर्वाचक का नाम : दीपक कुमार सैनी पिता का नाम: प्रह्लाद कुमार गृह संख्या : 06 उम्र : 32 लिंग : पुरुष | 11 | SQR1549203 | निर्वाचक का नाम : प्रियंका सैनी पिता का नाम: प्रह्लाद कुमार सैनी गृह संख्या : 06 उम्र : 28 लिंग : महिला | 12 | SQR1974807 | निर्वाचक का नाम : सोनू सैनी पति का नाम: दीपक कुमार सैनी गृह संख्या : 06 उम्र : 28 लिंग : महिला |
| 13 | SQR1476092 | निर्वाचक का नाम : विनोद पिता का नाम: शिव भगवान गृह संख्या : 19 उम्र : 33 लिंग : पुरुष | 14 | SQR1476100 | निर्वाचक का नाम : पिंकी देवी पति का नाम: विनोद गृह संख्या : 19 उम्र : 30 लिंग : महिला | 15 | SQR1476118 | निर्वाचक का नाम : सुरेन्द्र पिता का नाम: शिव भगवान् गृह संख्या : 19 उम्र : 26 लिंग : पुरुष |
| 16 | SQR0795427 | निर्वाचक का नाम : जगदीश प्रसाद सैनी पिता का नाम: सोहनलाल सैनी गृह संख्या : 42-43 उम्र : 59 लिंग : पुरुष | # 17 | SQR0795435 | निर्वाचक का नाम : प्रीति बाला सैनी पति का नाम: जगदीश प्रसाद सैनी गृह संख्या : 42-43 उम्र : 52 लिंग : महिला | 18 | SQR1645159 | निर्वाचक का नाम : हंसा यादव पति का नाम: हितेश यादव गृह संख्या : 68 उम्र : 41 लिंग : महिला |
| 19 | SQR1645134 | निर्वाचक का नाम : हितेश यादव पिता का नाम: डालु राम यादव गृह संख्या : 68 उम्र : 40 लिंग : पुरुष | 20 | SQR1091735 | निर्वाचक का नाम : मोनिका सैनी पिता का नाम: मंगलचन्द सैनी गृह संख्या : 121 उम्र : 33 लिंग : महिला | 21 | SQR1308212 | निर्वाचक का नाम : पूनम कुमावत पिता का नाम: रोशन लाल कुमावत गृह संख्या : 144 उम्र : 27 लिंग : महिला |
| 22 | SQR1956838 | निर्वाचक का नाम : रत्ना राणी पति का नाम: महेंद्र सैनी गृह संख्या : 156 उम्र : 35 लिंग : महिला | 23 | SQR1605781 | निर्वाचक का नाम : निर्मल पिता का नाम: बाबूलाल गृह संख्या : 215 क उम्र : 49 लिंग : महिला | 24 | SQR1491133 | निर्वाचक का नाम : सुनीता सैनी पिता का नाम: सुरेश सैनी गृह संख्या : 236 उम्र : 30 लिंग : महिला |
| Q 25 | SQR1779966 | निर्वाचक का नाम : पूजा शर्मा पिता का नाम: सुरेंद्र कुमार कौशिक गृह संख्या : 238 उम्र : 45 लिंग : महिला | Q 26 | SQR1798677 | निर्वाचक का नाम : लक्षित शर्मा माता का नाम: हेम राज गृह संख्या : 238 उम्र : 23 लिंग : पुरुष | 27 | SQR0297408 | निर्वाचक का नाम : शेरखां पिता का नाम: रजाक गृह संख्या : 245 उम्र : 70 लिंग : पुरुष |
| # 28 | SQR0297374 | निर्वाचक का नाम : मोहम्मद बशीर पिता का नाम: अब्दुल रज़ाक गृह संख्या : 245 उम्र : 64 लिंग : पुरुष | 29 | SQR0297440 | निर्वाचक का नाम : कुलशम बानो पति का नाम: मोहम्मद सलीम गृह संख्या : 245 उम्र : 64 लिंग : महिला | # 30 | SQR0297382 | निर्वाचक का नाम : नूर बानो पति का नाम: मोहम्मद बशीर गृह संख्या : 245 उम्र : 63 लिंग : महिला |

| | | | | | | | | |
|------|------------------|---|------|------------|---|------|------------------|--|
| 31 | SQR0297432 | निर्वाचक का नाम : मोहम्मद सलीम पिता का नाम: मोहम्मद रज़ाक गृह संख्या : 245 उम्र : 62 लिंग : पुरुष | 32 | SQR0297424 | निर्वाचक का नाम : शोकिन पिता का नाम: रजाक गृह संख्या : 245 उम्र : 60 लिंग : पुरुष | 33 | SQR0297465 | निर्वाचक का नाम : फिरोज पिता का नाम: शोकिन गृह संख्या : 245 उम्र : 58 लिंग : महिला |
| # 34 | SQR0297390 | निर्वाचक का नाम : मोहम्मद अब्बास पिता का नाम: मोहम्मद बशीर गृह संख्या : 245 उम्र : 46 लिंग : पुरुष | # 35 | SQR0297366 | निर्वाचक का नाम : जेबुनिशा पिता का नाम: मो०अब्बास गृह संख्या : 245 उम्र : 46 लिंग : महिला | 36 | SQR0367078 | निर्वाचक का नाम : अहमद अली पिता का नाम: मो० बशीर गृह संख्या : 245 उम्र : 38 लिंग : पुरुष |
| 37 | SQR0367169 | निर्वाचक का नाम : शबनम बानो पिता का नाम: मो.इलियास गृह संख्या : 245 उम्र : 38 लिंग : महिला | 38 | SQR0266015 | निर्वाचक का नाम : मो. इलियास पिता का नाम: मो. बशीर गृह संख्या : 245 उम्र : 37 लिंग : पुरुष | 39 | SQR0367102 | निर्वाचक का नाम : शहनाज बानो पिता का नाम: अहमद अली गृह संख्या : 245 उम्र : 37 लिंग : महिला |
| # 40 | SQR0747394 | निर्वाचक का नाम : मोहम्मद जमील मुंडार पिता का नाम: मोहम्मद नसीर मुंडार गृह संख्या : 245 उम्र : 40 लिंग : पुरुष | # 41 | SQR0747402 | निर्वाचक का नाम : सद्दाम हुसैन पिता का नाम: मोहम्मद नसीर गृह संख्या : 245 उम्र : 35 लिंग : पुरुष | 42 | SQR0367136 | निर्वाचक का नाम : शोयब अली पिता का नाम: शोकिन अली गृह संख्या : 245 उम्र : 36 लिंग : पुरुष |
| 43 | SQR0747410 | निर्वाचक का नाम : शहनाज बानू पिता का नाम: मो. जमील गृह संख्या : 245 उम्र : 35 लिंग : महिला | 44 | SQR1890946 | निर्वाचक का नाम : रुक़सार पिता का नाम: जेनुल आबेदीन गृह संख्या : 245 उम्र : 34 लिंग : महिला | # 45 | SQR0451252 | निर्वाचक का नाम : मोहम्मद शकील पिता का नाम: मो. नसीर गृह संख्या : 245 उम्र : 32 लिंग : पुरुष |
| # 46 | SQR1091750 | निर्वाचक का नाम : जेनुल आबेदीन पिता का नाम: मोहम्मद बशीर गृह संख्या : 245 उम्र : 33 लिंग : पुरुष | 47 | SQR2264109 | निर्वाचक का नाम : फरीन बानो पिता का नाम: शोयब अली गृह संख्या : 245 उम्र : 32 लिंग : महिला | 48 | SQR1091743 | निर्वाचक का नाम : मो समीर हुसैन पिता का नाम: मो शोकिन अली गृह संख्या : 245 उम्र : 30 लिंग : पुरुष |
| 49 | SQR1886506 | निर्वाचक का नाम : मो शरीफ पिता का नाम: मो सलीम गृह संख्या : 245 उम्र : 29 लिंग : पुरुष | 50 | SQR1889732 | निर्वाचक का नाम : मोहम्मद जावेद पिता का नाम: मोहम्मद बशीर गृह संख्या : 245 उम्र : 29 लिंग : पुरुष | 51 | SQR1887231 | निर्वाचक का नाम : आबिद हुसैन पिता का नाम: बशीर अहमद गृह संख्या : 245 उम्र : 26 लिंग : पुरुष |
| 52 | SQR2197911 | निर्वाचक का नाम : जैनब बानो पिता का नाम: मोहम्मद जावेद गृह संख्या : 245 उम्र : 26 लिंग : महिला | 53 | SQR2131936 | निर्वाचक का नाम : शाहीना चौहान पिता का नाम: मोहम्मद समीर हुसैन गृह संख्या : 245 घोराणा ढाणी उम्र : 30 लिंग : महिला | 54 | RJ/05/032/450177 | निर्वाचक का नाम : सलीम पिता का नाम: सत्तार गृह संख्या : 246 उम्र : 62 लिंग : पुरुष |
| 55 | SQR0128165 | निर्वाचक का नाम : मोमिना पिता का नाम: बिलाल गृह संख्या : 246 उम्र : 62 लिंग : महिला | 56 | SQR0367086 | निर्वाचक का नाम : मोहम्मद कासम चौहान पिता का नाम: मोहम्मद सत्तार चौहान गृह संख्या : 246 उम्र : 60 लिंग : पुरुष | 57 | RJ/05/032/450682 | निर्वाचक का नाम : रहीस पिता का नाम: सामीम गृह संख्या : 246 उम्र : 59 लिंग : महिला |
| 58 | RJ/05/032/450469 | निर्वाचक का नाम : जाफर पिता का नाम: सत्तार गृह संख्या : 246 उम्र : 57 लिंग : पुरुष | 59 | SQR0367193 | निर्वाचक का नाम : अरूतर बानो पिता का नाम: मो.फासम गृह संख्या : 246 उम्र : 57 लिंग : महिला | 60 | BTS2108710 | निर्वाचक का नाम : नूरजहां पिता का नाम: अनवरअली गृह संख्या : 246 उम्र : 56 लिंग : महिला |

| | | | | | | | | | | | |
|----|------------|---|-------------|----|------------|---|-------------|----|------------|---|-------------|
| 61 | SQR0348060 | निर्वाचक का नाम : नूरजहा बानो पति का नाम: असलम गृह संख्या : 246 उम्र : 56 लिंग : महिला | फोटो उपलब्ध | 62 | SQR0128322 | निर्वाचक का नाम : सलीम पिता का नाम: इसब गृह संख्या : 246 उम्र : 53 लिंग : पुरुष | फोटो उपलब्ध | 63 | SQR0129254 | निर्वाचक का नाम : रफीक पिता का नाम: यूसुफ गृह संख्या : 246 उम्र : 53 लिंग : पुरुष | फोटो उपलब्ध |
| 64 | SQR2029957 | निर्वाचक का नाम : मोमिना बानो पति का नाम: सलीम गृह संख्या : 246 उम्र : 53 लिंग : महिला | फोटो उपलब्ध | 65 | SQR0131474 | निर्वाचक का नाम : तसरीन पति का नाम: रफीक गृह संख्या : 246 उम्र : 52 लिंग : महिला | फोटो उपलब्ध | 66 | SQR1475953 | निर्वाचक का नाम : विनोद चौधरी पति का नाम: फूलचंद चौधरी गृह संख्या : 246 उम्र : 46 लिंग : महिला | फोटो उपलब्ध |
| 67 | SQR0058016 | निर्वाचक का नाम : उस्मानअली पिता का नाम: मो.यूसुफ गृह संख्या : 246 उम्र : 44 लिंग : पुरुष | फोटो उपलब्ध | 68 | SQR1549831 | निर्वाचक का नाम : राकेश कुमार पिता का नाम: गंगाधर सिंह गृह संख्या : 246 उम्र : 44 लिंग : पुरुष | फोटो उपलब्ध | 69 | SQR1549849 | निर्वाचक का नाम : सावित्री देवी पति का नाम: राकेश कुमार गृह संख्या : 246 उम्र : 44 लिंग : महिला | फोटो उपलब्ध |
| 70 | SQR1549872 | निर्वाचक का नाम : बाबूलाल बगडिया पिता का नाम: हरजी राम बगडिया गृह संख्या : 246 उम्र : 44 लिंग : पुरुष | फोटो उपलब्ध | 71 | SQR0058024 | निर्वाचक का नाम : मो.इलियास पिता का नाम: मो.यूसुफ गृह संख्या : 246 उम्र : 40 लिंग : पुरुष | फोटो उपलब्ध | 72 | SQR1549906 | निर्वाचक का नाम : सरोज बुगालिया पति का नाम: बाबूलाल बगडिया गृह संख्या : 246 उम्र : 40 लिंग : महिला | फोटो उपलब्ध |
| 73 | BTS2109791 | निर्वाचक का नाम : मोहम्मद समीर पिता का नाम: अनवरअली गृह संख्या : 246 उम्र : 39 लिंग : पुरुष | फोटो उपलब्ध | 74 | SQR1549658 | निर्वाचक का नाम : निर्मला कुमारी पति का नाम: हीरा लाल गृह संख्या : 246 उम्र : 38 लिंग : महिला | फोटो उपलब्ध | 75 | SQR1091768 | निर्वाचक का नाम : शबनम बानो पति का नाम: मोहम्मद इलियास गृह संख्या : 246 उम्र : 36 लिंग : महिला | फोटो उपलब्ध |
| 76 | SQR0451260 | निर्वाचक का नाम : मोहम्मद शाहीद चौहान पिता का नाम: मोहम्मद बिलाल चौहान गृह संख्या : 246 उम्र : 33 लिंग : पुरुष | फोटो उपलब्ध | 77 | SQR1549211 | निर्वाचक का नाम : भारती सैनी पिता का नाम: किशोर कुमार सैनी गृह संख्या : 246 उम्र : 29 लिंग : महिला | फोटो उपलब्ध | 78 | SQR1587336 | निर्वाचक का नाम : आरती सैनी पिता का नाम: ईश्वर लाल सैनी गृह संख्या : 246 उम्र : 29 लिंग : महिला | फोटो उपलब्ध |
| 79 | SQR1475979 | निर्वाचक का नाम : राज कुमार पिता का नाम: फूलचंद चौधरी गृह संख्या : 246 उम्र : 28 लिंग : पुरुष | फोटो उपलब्ध | 80 | SQR1549260 | निर्वाचक का नाम : ज्योति सैनी पिता का नाम: मोहन लाल सैनी गृह संख्या : 246 उम्र : 28 लिंग : महिला | फोटो उपलब्ध | 81 | SQR1587328 | निर्वाचक का नाम : संजना सैनी पिता का नाम: ईश्वर लाल सैनी गृह संख्या : 246 उम्र : 26 लिंग : महिला | फोटो उपलब्ध |
| 82 | SQR1549245 | निर्वाचक का नाम : प्रियंका सनी पिता का नाम: किशोर कुमार सैनी गृह संख्या : 246 उम्र : 25 लिंग : महिला | फोटो उपलब्ध | 83 | SQR1587286 | निर्वाचक का नाम : अभिषेक सैनी पिता का नाम: ईश्वर लाल सैनी गृह संख्या : 246 उम्र : 25 लिंग : पुरुष | फोटो उपलब्ध | 84 | SQR1896711 | निर्वाचक का नाम : अल्ताफ चौहान पिता का नाम: असलम गृह संख्या : 246 उम्र : 24 लिंग : पुरुष | फोटो उपलब्ध |
| 85 | SQR1818483 | निर्वाचक का नाम : शबाना बानो पति का नाम: उस्मान अली गृह संख्या : 246 घोराणा क्षेत्र उम्र : 37 लिंग : महिला | फोटो उपलब्ध | 86 | SQR0367144 | निर्वाचक का नाम : नाथी देवी पति का नाम: जीवणराम गृह संख्या : 246क उम्र : 84 लिंग : महिला | फोटो उपलब्ध | 87 | SQR0367177 | निर्वाचक का नाम : ईश्वरलाल पिता का नाम: जीवणराम गृह संख्या : 246क उम्र : 63 लिंग : पुरुष | फोटो उपलब्ध |
| 88 | SQR0367094 | निर्वाचक का नाम : महावीर प्रसाद पति का नाम: जीवणराम गृह संख्या : 246क उम्र : 61 लिंग : महिला | फोटो उपलब्ध | 89 | SQR0367151 | निर्वाचक का नाम : मोहनलाल पिता का नाम: जीवणराम गृह संख्या : 246क उम्र : 60 लिंग : पुरुष | फोटो उपलब्ध | 90 | SQR0367201 | निर्वाचक का नाम : बिमला पति का नाम: ईश्वरलाल गृह संख्या : 246क उम्र : 58 लिंग : महिला | फोटो उपलब्ध |

| | | | | | | | | | | | |
|-----|------------------|--|-------------|-----|------------------|---|-------------|-----|------------------|--|-------------|
| 91 | SQR0367128 | निर्वाचक का नाम : मन्नी देवी पति का नाम: महावीर प्रसाद गृह संख्या : 246क उम्र : 58 लिंग : महिला | फोटो उपलब्ध | 92 | SQR0367185 | निर्वाचक का नाम : अनिता देवी पति का नाम: मोहनलाल गृह संख्या : 246क उम्र : 55 लिंग : महिला | फोटो उपलब्ध | 93 | SQR0367250 | निर्वाचक का नाम : किशोर कुमार पति का नाम: जीवणराम गृह संख्या : 246 क उम्र : 49 लिंग : पुरुष | फोटो उपलब्ध |
| 94 | SQR0367219 | निर्वाचक का नाम : ओमप्रकाश पिता का नाम: जीवणराम गृह संख्या : 246क उम्र : 47 लिंग : पुरुष | फोटो उपलब्ध | 95 | SQR0451278 | निर्वाचक का नाम : सरला देवी पति का नाम: किशोर कुमार गृह संख्या : 246 क उम्र : 46 लिंग : महिला | फोटो उपलब्ध | 96 | SQR0367227 | निर्वाचक का नाम : सुमित्रा देवी पति का नाम: ओमप्रकाश गृह संख्या : 246क उम्र : 45 लिंग : महिला | फोटो उपलब्ध |
| 97 | SQR0658476 | निर्वाचक का नाम : हीरा लाल पिता का नाम: बीरबल राम गृह संख्या : 246क उम्र : 38 लिंग : पुरुष | फोटो उपलब्ध | 98 | SQR1091776 | निर्वाचक का नाम : अजय सैनी पिता का नाम: मोहनलाल गृह संख्या : 246क उम्र : 32 लिंग : पुरुष | फोटो उपलब्ध | 99 | SQR1091784 | निर्वाचक का नाम : अभिलाष पिता का नाम: मोहन लाल सैनी गृह संख्या : 246क उम्र : 30 लिंग : पुरुष | फोटो उपलब्ध |
| 100 | SQR2282739 | निर्वाचक का नाम : शिवानी सैनी पति का नाम: अजय सैनी गृह संख्या : 246 के घोराणा ढाणी उम्र : 31 लिंग : महिला | फोटो उपलब्ध | 101 | SQR2316412 | निर्वाचक का नाम : नैनिका सैनी पति का नाम: अभिलाष गृह संख्या : 246के घोराणा ढाणी उम्र : 24 लिंग : महिला | फोटो उपलब्ध | 102 | RJ/05/032/450764 | निर्वाचक का नाम : सोनकी पति का नाम: त्रिलोक गृह संख्या : 247 उम्र : 75 लिंग : महिला | फोटो उपलब्ध |
| 103 | RJ/05/032/450096 | निर्वाचक का नाम : सालग राम पिता का नाम: केशा राम गृह संख्या : 247 उम्र : 72 लिंग : पुरुष | फोटो उपलब्ध | 104 | RJ/05/032/450006 | निर्वाचक का नाम : भानी पति का नाम: सालग राम गृह संख्या : 247 उम्र : 70 लिंग : महिला | फोटो उपलब्ध | 105 | RJ/05/032/450097 | निर्वाचक का नाम : बनवारी पिता का नाम: केशा राम गृह संख्या : 247 उम्र : 69 लिंग : पुरुष | फोटो उपलब्ध |
| 106 | RJ/05/032/450763 | निर्वाचक का नाम : परमेश्वरी पति का नाम: बनवारी गृह संख्या : 247 उम्र : 67 लिंग : महिला | फोटो उपलब्ध | 107 | RJ/05/032/450559 | निर्वाचक का नाम : पूरणमल पिता का नाम: केशा राम गृह संख्या : 247 उम्र : 66 लिंग : पुरुष | फोटो उपलब्ध | 108 | RJ/05/032/450187 | निर्वाचक का नाम : मनोहरी पति का नाम: पूरणमल गृह संख्या : 247 उम्र : 64 लिंग : महिला | फोटो उपलब्ध |
| 109 | SQR0348128 | निर्वाचक का नाम : नोरंग पिता का नाम: केशा राम गृह संख्या : 247 उम्र : 60 लिंग : पुरुष | फोटो उपलब्ध | 110 | SQR1163971 | निर्वाचक का नाम : सुभाष चन्द पिता का नाम: बुद्धीप्रकाश गृह संख्या : 247 उम्र : 60 लिंग : पुरुष | फोटो उपलब्ध | 111 | SQR0348151 | निर्वाचक का नाम : सन्तोष पति का नाम: नोरंग गृह संख्या : 247 उम्र : 58 लिंग : महिला | फोटो उपलब्ध |
| 112 | SQR1163989 | निर्वाचक का नाम : संजु देवी पति का नाम: सुभाष चन्द पारीक गृह संख्या : 247 उम्र : 58 लिंग : महिला | फोटो उपलब्ध | 113 | RJ/05/032/450190 | निर्वाचक का नाम : मंगल चन्द पिता का नाम: सालग राम गृह संख्या : 247 उम्र : 56 लिंग : पुरुष | फोटो उपलब्ध | 114 | RJ/05/032/450067 | निर्वाचक का नाम : गिरधारी पिता का नाम: त्रिलोक गृह संख्या : 247 उम्र : 55 लिंग : पुरुष | फोटो उपलब्ध |
| 115 | RJ/05/032/450066 | निर्वाचक का नाम : छोटू राम पिता का नाम: केशा राम गृह संख्या : 247 उम्र : 54 लिंग : पुरुष | फोटो उपलब्ध | 116 | RJ/05/032/450189 | निर्वाचक का नाम : हीरा पति का नाम: मंगल चन्द गृह संख्या : 247 उम्र : 54 लिंग : महिला | फोटो उपलब्ध | 117 | RJ/05/032/450065 | निर्वाचक का नाम : विनोद पिता का नाम: सालग राम गृह संख्या : 247 उम्र : 53 लिंग : पुरुष | फोटो उपलब्ध |
| 118 | RJ/05/032/450007 | निर्वाचक का नाम : सुमन पति का नाम: छोटू राम गृह संख्या : 247 उम्र : 52 लिंग : महिला | फोटो उपलब्ध | 119 | SQR1932888 | निर्वाचक का नाम : मुन्ना लाल सैनी पिता का नाम: सांवर मल सैनी गृह संख्या : 247 उम्र : 52 लिंग : पुरुष | फोटो उपलब्ध | 120 | SQR0827089 | निर्वाचक का नाम : सुलोचना पति का नाम: रोशन लाल गृह संख्या : 247 उम्र : 45 लिंग : महिला | फोटो उपलब्ध |

| | | | | | |
|---|---------------------------|--|---------------------------|---|---------------------------|
| # 121 निर्वाचक का नाम : मंजू देवी पति का नाम: मुन्ना लाल सैनी गृह संख्या : 247 उम्र : 44 लिंग : महिला | BTS2108603 फोटो उपलब्ध | 122 निर्वाचक का नाम : सुरेश पिता का नाम: त्रिलोकराम गृह संख्या : 247 उम्र : 44 लिंग : पुरुष | SQR0339853 फोटो उपलब्ध | 123 निर्वाचक का नाम : मुन्नीदेवी पति का नाम: विनोदकुमार गृह संख्या : 247 उम्र : 41 लिंग : महिला | SQR0058032 फोटो उपलब्ध |
| 124 निर्वाचक का नाम : सावित्री पति का नाम: सुरेशकुमार गृह संख्या : 247 उम्र : 37 लिंग : महिला | SQR0058040 फोटो उपलब्ध | 125 निर्वाचक का नाम : जितेन्द्रकुमार पिता का नाम: नौरगलाल गृह संख्या : 247 उम्र : 36 लिंग : पुरुष | SQR0058057 फोटो उपलब्ध | 126 निर्वाचक का नाम : सुनील कुमार पिता का नाम: नौरगलाल गृह संख्या : 247 उम्र : 35 लिंग : पुरुष | SQR0367284 फोटो उपलब्ध |
| 127 निर्वाचक का नाम : संध्या पति का नाम: जितेन्द्र कुमार गृह संख्या : 247 उम्र : 35 लिंग : महिला | SQR0367318 फोटो उपलब्ध | 128 निर्वाचक का नाम : सुरेन्द्र पारीक पिता का नाम: सुभाष चन्द्र पारीक गृह संख्या : 247 उम्र : 34 लिंग : पुरुष | SQR1163997 फोटो उपलब्ध | 129 निर्वाचक का नाम : राकेश सैनी पिता का नाम: हरिप्रसाद गृह संख्या : 247 उम्र : 33 लिंग : पुरुष | SQR1091966 फोटो उपलब्ध |
| 130 निर्वाचक का नाम : दीपक कुमार पिता का नाम: छोटूराम सैनी गृह संख्या : 247 उम्र : 32 लिंग : पुरुष | SQR1091800 फोटो उपलब्ध | 131 निर्वाचक का नाम : महेश कुमार सैनी पिता का नाम: पूर्ण मल सैनी गृह संख्या : 247 उम्र : 32 लिंग : पुरुष | SQR0658484 फोटो उपलब्ध | 132 निर्वाचक का नाम : सोनू पिता का नाम: मंगलचन्द्र गृह संख्या : 247 उम्र : 31 लिंग : पुरुष | SQR1091792 फोटो उपलब्ध |
| 133 निर्वाचक का नाम : मिनाक्षी पारीक पति का नाम: सुरेन्द्र पारीक गृह संख्या : 247 उम्र : 31 लिंग : महिला | SQR1189380 फोटो उपलब्ध | 134 निर्वाचक का नाम : अनिता सैनी पिता का नाम: नवरंग लाल सैनी गृह संख्या : 247 उम्र : 31 लिंग : महिला | SQR2094860 फोटो उपलब्ध | 135 निर्वाचक का नाम : सरिता सैनी पति का नाम: सुनील कुमार इंदोरीया गृह संख्या : 247 उम्र : 31 लिंग : महिला | SQR2095099 फोटो उपलब्ध |
| 136 निर्वाचक का नाम : नरेन्द्र सैनी पिता का नाम: छोटूराम सैनी गृह संख्या : 247 उम्र : 30 लिंग : पुरुष | SQR1091818 फोटो उपलब्ध | 137 निर्वाचक का नाम : अशोक कुमार सैनी पिता का नाम: पूरन मल गृह संख्या : 247 उम्र : 29 लिंग : पुरुष | SQR1597822 फोटो उपलब्ध | 138 निर्वाचक का नाम : नरोत्तम शर्मा पिता का नाम: जयकुमार शर्मा गृह संख्या : 247 उम्र : 27 लिंग : पुरुष | SQR1408392 फोटो उपलब्ध |
| 139 निर्वाचक का नाम : दिव्या सैनी पिता का नाम: बनवारी लाल सैनी गृह संख्या : 247 उम्र : 27 लिंग : महिला | SQR1597418 फोटो उपलब्ध | 140 निर्वाचक का नाम : सरोज सैनी पिता का नाम: बनवारी लाल सैनी गृह संख्या : 247 उम्र : 27 लिंग : महिला | SQR1597780 फोटो उपलब्ध | 141 निर्वाचक का नाम : प्रियंका सैनी पिता का नाम: नवरंग लाल सैनी गृह संख्या : 247 उम्र : 27 लिंग : महिला | SQR2095016 फोटो उपलब्ध |
| 142 निर्वाचक का नाम : ज्योति सैनी पति का नाम: महेश सैनी गृह संख्या : 247 उम्र : 26 लिंग : महिला | SQR2163806 फोटो उपलब्ध | 143 निर्वाचक का नाम : मधू सैनी पिता का नाम: बनवारी लाल सैनी गृह संख्या : 247 उम्र : 25 लिंग : महिला | SQR1597509 फोटो उपलब्ध | 144 निर्वाचक का नाम : रमन सैनी पिता का नाम: छोटू राम सैनी गृह संख्या : 247 उम्र : 25 लिंग : पुरुष | SQR1682673 फोटो उपलब्ध |
| 145 निर्वाचक का नाम : ताराचंद धीवां पिता का नाम: भगवाना राम गृह संख्या : 247, GHORANA SHETRA उम्र : 55 लिंग : पुरुष | SQR1308113 फोटो उपलब्ध | 146 निर्वाचक का नाम : संतोष देवी पति का नाम: रामचन्द्र शर्मा गृह संख्या : 247, GHORANA SHETRA उम्र : 55 लिंग : महिला | SQR1308048 फोटो उपलब्ध | 147 निर्वाचक का नाम : नीलू सैनी पति का नाम: अर्जुन गृह संख्या : 247, GHORANA SHETRA उम्र : 32 लिंग : महिला | SQR1308089 फोटो उपलब्ध |
| 148 निर्वाचक का नाम : बंटी सैनी पिता का नाम: शंकरलाल सैनी गृह संख्या : 247, GHORANA SHETRA उम्र : 28 लिंग : पुरुष | SQR1308014 फोटो उपलब्ध | 149 निर्वाचक का नाम : लोकाेश सैनी पिता का नाम: खेतारामसैनी गृह संख्या : 247, GHORANA SHETRA उम्र : 27 लिंग : पुरुष | SQR1308022 फोटो उपलब्ध | 150 निर्वाचक का नाम : अंकित कुमावत पिता का नाम: रोशन लाल कुमावत गृह संख्या : 247, घोराणा क्षेत्र उम्र : 23 लिंग : पुरुष | SQR1830421 फोटो उपलब्ध |

| | | | | | | | | | | | |
|-----|------------------|--|-------------|-----|------------------|--|-------------|-----|------------------|---|-------------|
| 151 | SQR0297358 | निर्वाचक का नाम : चम्पा लाल पिता का नाम: चिमना गृह संख्या : 248 उम्र : 71 लिंग : पुरुष | फोटो उपलब्ध | 152 | RJ/05/032/450142 | निर्वाचक का नाम : बरजी पति का नाम: चम्पा लाल गृह संख्या : 248 उम्र : 69 लिंग : महिला | फोटो उपलब्ध | 153 | RJ/05/032/450191 | निर्वाचक का नाम : सीता राम पिता का नाम: चिमना राम गृह संख्या : 248 उम्र : 66 लिंग : पुरुष | फोटो उपलब्ध |
| 154 | RJ/05/032/450182 | निर्वाचक का नाम : बोटू राम पिता का नाम: चिमना राम गृह संख्या : 248 उम्र : 64 लिंग : पुरुष | फोटो उपलब्ध | 155 | SQR1860956 | निर्वाचक का नाम : भंवरी देवी पति का नाम: सीता राम गृह संख्या : 248 उम्र : 63 लिंग : महिला | फोटो उपलब्ध | 156 | RJ/05/032/450139 | निर्वाचक का नाम : सन्तोष पति का नाम: बोटू राम गृह संख्या : 248 उम्र : 62 लिंग : महिला | फोटो उपलब्ध |
| 157 | RJ/05/032/450293 | निर्वाचक का नाम : सांवर मल पिता का नाम: चिमना राम गृह संख्या : 248 उम्र : 62 लिंग : पुरुष | फोटो उपलब्ध | 158 | RJ/05/032/450144 | निर्वाचक का नाम : चन्दा पति का नाम: सांवर मल गृह संख्या : 248 उम्र : 60 लिंग : महिला | फोटो उपलब्ध | 159 | SQR0180448 | निर्वाचक का नाम : महावीर पिता का नाम: चिमना राम गृह संख्या : 248 उम्र : 59 लिंग : पुरुष | फोटो उपलब्ध |
| 160 | RJ/05/032/450186 | निर्वाचक का नाम : सुमित्रा पति का नाम: महावीर गृह संख्या : 248 उम्र : 57 लिंग : महिला | फोटो उपलब्ध | 161 | RJ/05/032/450012 | निर्वाचक का नाम : सोहन लाल पिता का नाम: चिमना राम गृह संख्या : 248 उम्र : 54 लिंग : पुरुष | फोटो उपलब्ध | 162 | RJ/05/032/450014 | निर्वाचक का नाम : मनोहर पिता का नाम: सीता राम गृह संख्या : 248 उम्र : 52 लिंग : पुरुष | फोटो उपलब्ध |
| 163 | SQR1778315 | निर्वाचक का नाम : पवन कुमार पिता का नाम: भंवर लाल गृह संख्या : 248 उम्र : 47 लिंग : पुरुष | फोटो उपलब्ध | 164 | SQR0266049 | निर्वाचक का नाम : पोखर पिता का नाम: सीताराम गृह संख्या : 248 उम्र : 42 लिंग : पुरुष | फोटो उपलब्ध | 165 | SQR0180414 | निर्वाचक का नाम : मनोज पिता का नाम: सावरमल गृह संख्या : 248 उम्र : 41 लिंग : पुरुष | फोटो उपलब्ध |
| 166 | SQR0128744 | निर्वाचक का नाम : सरिता पति का नाम: मनोहर गृह संख्या : 248 उम्र : 41 लिंग : महिला | फोटो उपलब्ध | 167 | SQR0266056 | निर्वाचक का नाम : प्रकाश पिता का नाम: सीता राम गृह संख्या : 248 उम्र : 41 लिंग : पुरुष | फोटो उपलब्ध | 168 | SQR0266023 | निर्वाचक का नाम : माया पति का नाम: पोखरमल गृह संख्या : 248 उम्र : 39 लिंग : महिला | फोटो उपलब्ध |
| 169 | SQR0266031 | निर्वाचक का नाम : अर्चना पति का नाम: सोहनलाल गृह संख्या : 248 उम्र : 39 लिंग : महिला | फोटो उपलब्ध | 170 | SQR0747121 | निर्वाचक का नाम : राधा सैनी पति का नाम: प्रकाश सैनी गृह संख्या : 248 उम्र : 38 लिंग : महिला | फोटो उपलब्ध | 171 | SQR1644459 | निर्वाचक का नाम : मंजू पति का नाम: पवन कुमार गृह संख्या : 248 उम्र : 38 लिंग : महिला | फोटो उपलब्ध |
| 172 | SQR0747154 | निर्वाचक का नाम : महेश कुमार सैनी पिता का नाम: सांवरमल गृह संख्या : 248 उम्र : 36 लिंग : पुरुष | फोटो उपलब्ध | 173 | SQR1091826 | निर्वाचक का नाम : अशोक कुमार सैनी पिता का नाम: चम्पालाल सैनी गृह संख्या : 248 उम्र : 36 लिंग : पुरुष | फोटो उपलब्ध | 174 | SQR0747147 | निर्वाचक का नाम : लक्ष्मी पति का नाम: मनोज कुमार गृह संख्या : 248 उम्र : 35 लिंग : महिला | फोटो उपलब्ध |
| 175 | SQR0747139 | निर्वाचक का नाम : सुमन सैनी पति का नाम: महेश कुमार सैनी गृह संख्या : 248 उम्र : 33 लिंग : महिला | फोटो उपलब्ध | 176 | SQR0665109 | निर्वाचक का नाम : मुकेश कुमार सैनी पिता का नाम: बोटू राम सैनी गृह संख्या : 248 उम्र : 33 लिंग : पुरुष | फोटो उपलब्ध | 177 | SQR0747162 | निर्वाचक का नाम : नागरमल सैनी पिता का नाम: महावीर प्रसाद गृह संख्या : 248 उम्र : 31 लिंग : पुरुष | फोटो उपलब्ध |
| 178 | SQR0747113 | निर्वाचक का नाम : श्रवण कुमार पिता का नाम: सांवरमल गृह संख्या : 248 उम्र : 31 लिंग : पुरुष | फोटो उपलब्ध | 179 | SQR1091834 | निर्वाचक का नाम : मन्जू देवी पति का नाम: अशोक कुमार सैनी गृह संख्या : 248 उम्र : 30 लिंग : महिला | फोटो उपलब्ध | 180 | SQR1248079 | निर्वाचक का नाम : सोनू सैनी पिता का नाम: सांवर मल गृह संख्या : 248 उम्र : 27 लिंग : पुरुष | फोटो उपलब्ध |

| | | | | | | | | | | | |
|-----|------------------|---|-------------|-------|------------------|--|-------------|-----|------------------|--|-------------|
| 181 | SQR2083707 | निर्वाचक का नाम : पूजा सैनी पति का नाम: श्रवण कुमार सैनी गृह संख्या : 248 उम्र : 27 लिंग : महिला | फोटो उपलब्ध | 182 | SQR2079879 | निर्वाचक का नाम : स्नेहा सैनी पिता का नाम: पवन कुमार गृह संख्या : 248 उम्र : 21 लिंग : महिला | फोटो उपलब्ध | 183 | RJ/05/032/450002 | निर्वाचक का नाम : प्रभाती पति का नाम: नथ मल गृह संख्या : 249 उम्र : 64 लिंग : महिला | फोटो उपलब्ध |
| 184 | RJ/05/032/450753 | निर्वाचक का नाम : नथ मल पिता का नाम: कजोड मल गृह संख्या : 249 उम्र : 61 लिंग : पुरुष | फोटो उपलब्ध | 185 | RJ/05/032/450754 | निर्वाचक का नाम : सोहन पिता का नाम: कजोड मल गृह संख्या : 249 उम्र : 61 लिंग : पुरुष | फोटो उपलब्ध | 186 | RJ/05/032/450009 | निर्वाचक का नाम : मूलकी पति का नाम: सोहन गृह संख्या : 249 उम्र : 59 लिंग : महिला | फोटो उपलब्ध |
| 187 | SQR1475995 | निर्वाचक का नाम : बनवारी लाल पिता का नाम: बन्सीधर गृह संख्या : 249 उम्र : 57 लिंग : पुरुष | फोटो उपलब्ध | 188 | RJ/05/032/450193 | निर्वाचक का नाम : मंगल चन्द पिता का नाम: कजोड मल गृह संख्या : 249 उम्र : 54 लिंग : पुरुष | फोटो उपलब्ध | 189 | BTS1572940 | निर्वाचक का नाम : गीता पति का नाम: मंगलचन्द गृह संख्या : 249 उम्र : 46 लिंग : महिला | फोटो उपलब्ध |
| 190 | SQR1476019 | निर्वाचक का नाम : गीता देवी पति का नाम: बनवारी लाल गृह संख्या : 249 उम्र : 45 लिंग : महिला | फोटो उपलब्ध | 191 | SQR0058065 | निर्वाचक का नाम : सुरेशकुमार पिता का नाम: सोहनलाल गृह संख्या : 249 उम्र : 41 लिंग : पुरुष | फोटो उपलब्ध | 192 | SQR0550004 | निर्वाचक का नाम : कमला देवी पति का नाम: सुरेश कुमार गृह संख्या : 249 उम्र : 38 लिंग : महिला | फोटो उपलब्ध |
| 193 | SQR0549998 | निर्वाचक का नाम : अनिता पति का नाम: रमेश गृह संख्या : 249 उम्र : 36 लिंग : महिला | फोटो उपलब्ध | 194 | SQR1476035 | निर्वाचक का नाम : ममता नायक पिता का नाम: बनवारीलाल नायक गृह संख्या : 249 उम्र : 27 लिंग : महिला | फोटो उपलब्ध | 195 | SQR1474972 | निर्वाचक का नाम : निर्मल सैनी पिता का नाम: मंगलचंद सैनी गृह संख्या : 249 उम्र : 26 लिंग : पुरुष | फोटो उपलब्ध |
| 196 | RJ/05/032/450072 | निर्वाचक का नाम : जानकी पति का नाम: भगवाना राम गृह संख्या : 250 उम्र : 90 लिंग : महिला | फोटो उपलब्ध | 197 | SQR0348052 | निर्वाचक का नाम : बिदामी पति का नाम: दयाल चन्द गृह संख्या : 250 उम्र : 62 लिंग : महिला | फोटो उपलब्ध | 198 | RJ/05/032/450075 | निर्वाचक का नाम : मगनीराम पिता का नाम: भगवाना राम गृह संख्या : 250 उम्र : 59 लिंग : पुरुष | फोटो उपलब्ध |
| 199 | RJ/05/032/450073 | निर्वाचक का नाम : ललिता पति का नाम: मगनीराम गृह संख्या : 250 उम्र : 56 लिंग : महिला | फोटो उपलब्ध | 200 | RJ/05/032/450074 | निर्वाचक का नाम : मूल चन्द पिता का नाम: भगवाना राम गृह संख्या : 250 उम्र : 54 लिंग : पुरुष | फोटो उपलब्ध | 201 | SQR0031260 | निर्वाचक का नाम : कविता पति का नाम: मूलचन्द गृह संख्या : 250 उम्र : 49 लिंग : महिला | फोटो उपलब्ध |
| 202 | BTS2109379 | निर्वाचक का नाम : प्रकाश पिता का नाम: भगवानराम गृह संख्या : 250 उम्र : 48 लिंग : पुरुष | फोटो उपलब्ध | 203 | BTS1572965 | निर्वाचक का नाम : कैलाश पिता का नाम: दयालचन्द गृह संख्या : 250 उम्र : 45 लिंग : पुरुष | फोटो उपलब्ध | 204 | SQR0266064 | निर्वाचक का नाम : पुष्पा पति का नाम: प्रकाश गृह संख्या : 250 उम्र : 39 लिंग : महिला | फोटो उपलब्ध |
| 205 | SQR1091842 | निर्वाचक का नाम : सरिता देवी पति का नाम: कैलाशचन्द गृह संख्या : 250 उम्र : 32 लिंग : महिला | फोटो उपलब्ध | R 206 | SQR1091859 | निर्वाचक का नाम : पिकी देवी पति का नाम: सुनिल कुमार गृह संख्या : 250 उम्र : 31 लिंग : महिला | फोटो उपलब्ध | 207 | SQR1077049 | निर्वाचक का नाम : दिनेश कुमार सैनी पिता का नाम: मगनी राम सैनी गृह संख्या : 250 उम्र : 31 लिंग : पुरुष | फोटो उपलब्ध |
| 208 | SQR1203447 | निर्वाचक का नाम : पूजा सैनी पिता का नाम: मगनीराम गृह संख्या : 250 उम्र : 29 लिंग : महिला | फोटो उपलब्ध | 209 | SQR0128900 | निर्वाचक का नाम : शान्ती पति का नाम: झाबर मल गृह संख्या : 251 उम्र : 68 लिंग : महिला | फोटो उपलब्ध | 210 | SQR0129189 | निर्वाचक का नाम : रामेश्वर पिता का नाम: पैमा राम गृह संख्या : 251 उम्र : 66 लिंग : पुरुष | फोटो उपलब्ध |

| | | | | | | | | | | | |
|-----|------------------|---|-------------|-----|------------------|---|-------------|-----|------------------|--|-------------|
| 211 | RJ/05/032/450175 | निर्वाचक का नाम : सन्तोष पति का नाम: रामेश्वर गृह संख्या : 251 उम्र : 64 लिंग : महिला | फोटो उपलब्ध | 212 | RJ/05/032/450626 | निर्वाचक का नाम : मुन्ना राम पिता का नाम: पेमा राम गृह संख्या : 251 उम्र : 64 लिंग : पुरुष | फोटो उपलब्ध | 213 | SQR0128132 | निर्वाचक का नाम : सरोज पति का नाम: मुन्ना राम गृह संख्या : 251 उम्र : 62 लिंग : महिला | फोटो उपलब्ध |
| 214 | RJ/05/032/450098 | निर्वाचक का नाम : शिवप्रसाद पिता का नाम: पेमा राम गृह संख्या : 251 उम्र : 62 लिंग : पुरुष | फोटो उपलब्ध | 215 | SQR0128140 | निर्वाचक का नाम : द्रोपती पति का नाम: श्यो प्रसाद गृह संख्या : 251 उम्र : 59 लिंग : महिला | फोटो उपलब्ध | 216 | RJ/05/032/450017 | निर्वाचक का नाम : प्रभू दयाल पिता का नाम: पेमा राम गृह संख्या : 251 उम्र : 54 लिंग : पुरुष | फोटो उपलब्ध |
| 217 | BTS1572973 | निर्वाचक का नाम : गीता पति का नाम: प्रभूदयाल गृह संख्या : 251 उम्र : 49 लिंग : महिला | फोटो उपलब्ध | 218 | BTS1572999 | निर्वाचक का नाम : सुमित्र पति का नाम: सुभाष गृह संख्या : 251 उम्र : 48 लिंग : महिला | फोटो उपलब्ध | 219 | SQR0297341 | निर्वाचक का नाम : रामधन पिता का नाम: झाबरमल गृह संख्या : 251 उम्र : 44 लिंग : पुरुष | फोटो उपलब्ध |
| 220 | SQR0058099 | निर्वाचक का नाम : मनोज सैनी पिता का नाम: रामेश्वरलाल गृह संख्या : 251 उम्र : 39 लिंग : पुरुष | फोटो उपलब्ध | 221 | SQR0058107 | निर्वाचक का नाम : सुमन पति का नाम: रामधन गृह संख्या : 251 उम्र : 38 लिंग : महिला | फोटो उपलब्ध | 222 | SQR0058115 | निर्वाचक का नाम : हरिप्रसाद पिता का नाम: रामेश्वर लाल गृह संख्या : 251 उम्र : 38 लिंग : पुरुष | फोटो उपलब्ध |
| 223 | SQR0058081 | निर्वाचक का नाम : मन्खनलाल पिता का नाम: शिवप्रसाद गृह संख्या : 251 उम्र : 36 लिंग : पुरुष | फोटो उपलब्ध | 224 | SQR1806769 | निर्वाचक का नाम : मनीषा देवी पति का नाम: मनोज सैनी गृह संख्या : 251 उम्र : 35 लिंग : महिला | फोटो उपलब्ध | 225 | SQR0367235 | निर्वाचक का नाम : भवानी शंकर सैनी पिता का नाम: झाबर मल सैनी गृह संख्या : 251 उम्र : 34 लिंग : पुरुष | फोटो उपलब्ध |
| 226 | SQR0658518 | निर्वाचक का नाम : मुकेश कुमार सैनी पिता का नाम: रामेश्वर लाल गृह संख्या : 251 उम्र : 34 लिंग : पुरुष | फोटो उपलब्ध | 227 | SQR1682699 | निर्वाचक का नाम : प्रियंका सैनी पति का नाम: मन्खन लाल सैनी गृह संख्या : 251 उम्र : 33 लिंग : महिला | फोटो उपलब्ध | 228 | SQR1597384 | निर्वाचक का नाम : मंजू सैनी पति का नाम: मुकेश कुमार सैनी गृह संख्या : 251 उम्र : 30 लिंग : महिला | फोटो उपलब्ध |
| 229 | SQR1597343 | निर्वाचक का नाम : लालचंद सैनी पिता का नाम: शिवप्रसाद सैनी गृह संख्या : 251 उम्र : 29 लिंग : पुरुष | फोटो उपलब्ध | 230 | RJ/05/032/450199 | निर्वाचक का नाम : भोलू राम पिता का नाम: राजू राम गृह संख्या : 252 उम्र : 81 लिंग : पुरुष | फोटो उपलब्ध | 231 | RJ/05/032/450767 | निर्वाचक का नाम : लक्ष्मी पति का नाम: भोलू राम गृह संख्या : 252 उम्र : 79 लिंग : महिला | फोटो उपलब्ध |
| 232 | RJ/05/032/450114 | निर्वाचक का नाम : गोपाल पिता का नाम: राजू राम गृह संख्या : 252 उम्र : 79 लिंग : पुरुष | फोटो उपलब्ध | 233 | RJ/05/032/450116 | निर्वाचक का नाम : परमेश्वरी पति का नाम: गोपाल गृह संख्या : 252 उम्र : 76 लिंग : महिला | फोटो उपलब्ध | 234 | RJ/05/032/450109 | निर्वाचक का नाम : महावीर प्रसाद पिता का नाम: राजू राम गृह संख्या : 252 उम्र : 74 लिंग : पुरुष | फोटो उपलब्ध |
| 235 | RJ/05/032/450036 | निर्वाचक का नाम : अण्ची पति का नाम: महाबीर प्रसाद गृह संख्या : 252 उम्र : 71 लिंग : महिला | फोटो उपलब्ध | 236 | RJ/05/032/450294 | निर्वाचक का नाम : कन्हैया लाल पिता का नाम: राजू राम गृह संख्या : 252 उम्र : 68 लिंग : पुरुष | फोटो उपलब्ध | 237 | RJ/05/032/450723 | निर्वाचक का नाम : सन्तोष पति का नाम: कन्हैया लाल गृह संख्या : 252 उम्र : 66 लिंग : महिला | फोटो उपलब्ध |
| 238 | RJ/05/032/450740 | निर्वाचक का नाम : प्रहलाद पिता का नाम: राजू राम गृह संख्या : 252 उम्र : 66 लिंग : पुरुष | फोटो उपलब्ध | 239 | SQR1535053 | निर्वाचक का नाम : जडाव पति का नाम: प्रहलाद गृह संख्या : 252 उम्र : 64 लिंग : महिला | फोटो उपलब्ध | 240 | RJ/05/032/450115 | निर्वाचक का नाम : सुभाष पिता का नाम: गोपाल गृह संख्या : 252 उम्र : 52 लिंग : पुरुष | फोटो उपलब्ध |

| | | | | | | | | | | | |
|-----|------------------|---|-------------|-----|------------------|---|-------------|-----|------------------|--|-------------|
| 241 | BTS1573005 | निर्वाचक का नाम : अमरचन्द पिता का नाम: गोपाल गृह संख्या : 252 उम्र : 49 लिंग : पुरुष | फोटो उपलब्ध | 242 | BTS1573013 | निर्वाचक का नाम : भंवरलाल पिता का नाम: कन्हैयालाल गृह संख्या : 252 उम्र : 48 लिंग : पुरुष | फोटो उपलब्ध | 243 | BTS1573039 | निर्वाचक का नाम : पवनकुमार पिता का नाम: महावीरप्रसाद गृह संख्या : 252 उम्र : 48 लिंग : पुरुष | फोटो उपलब्ध |
| 244 | BTS1573047 | निर्वाचक का नाम : बबीता पति का नाम: भंवरलाल गृह संख्या : 252 उम्र : 46 लिंग : महिला | फोटो उपलब्ध | 245 | BTS1573021 | निर्वाचक का नाम : महेन्द्र पिता का नाम: कन्हैयालाल गृह संख्या : 252 उम्र : 43 लिंग : पुरुष | फोटो उपलब्ध | 246 | SQR0747170 | निर्वाचक का नाम : सुशीला सैनी पति का नाम: सुरेन्द्र कुमार गृह संख्या : 252 उम्र : 43 लिंग : महिला | फोटो उपलब्ध |
| 247 | BTS1780022 | निर्वाचक का नाम : सुमन देवी पति का नाम: पवन कुमार गृह संख्या : 252 उम्र : 42 लिंग : महिला | फोटो उपलब्ध | 248 | BTS1780113 | निर्वाचक का नाम : महेश पिता का नाम: गोपाल गृह संख्या : 252 उम्र : 41 लिंग : पुरुष | फोटो उपलब्ध | 249 | BTS1780030 | निर्वाचक का नाम : सुशीला पति का नाम: महेन्द्र कुमार गृह संख्या : 252 उम्र : 41 लिंग : महिला | फोटो उपलब्ध |
| 250 | BTS1780071 | निर्वाचक का नाम : सुरेन्द्र पिता का नाम: कन्हैयालाल गृह संख्या : 252 उम्र : 41 लिंग : पुरुष | फोटो उपलब्ध | 251 | BTS1822949 | निर्वाचक का नाम : पंकज पिता का नाम: महावीर प्रसाद गृह संख्या : 252 उम्र : 40 लिंग : पुरुष | फोटो उपलब्ध | 252 | BTS1780089 | निर्वाचक का नाम : नरेन्द्र पिता का नाम: गोपाल गृह संख्या : 252 उम्र : 40 लिंग : पुरुष | फोटो उपलब्ध |
| 253 | SQR0451294 | निर्वाचक का नाम : ममता पति का नाम: महेश गृह संख्या : 252 उम्र : 35 लिंग : महिला | फोटो उपलब्ध | 254 | SQR0451286 | निर्वाचक का नाम : सुमन देवी पति का नाम: नरेन्द्र गृह संख्या : 252 उम्र : 33 लिंग : महिला | फोटो उपलब्ध | 255 | SQR1971902 | निर्वाचक का नाम : निशा सैनी पिता का नाम: भानवर लाल सैनी गृह संख्या : 252 उम्र : 22 लिंग : महिला | फोटो उपलब्ध |
| 256 | SQR2321354 | निर्वाचक का नाम : काजल सैनी पिता का नाम: सुभाष चंद्र सैनी गृह संख्या : 252 ढाणी घोराणा उम्र : 19 लिंग : महिला | फोटो उपलब्ध | 257 | SQR2323210 | निर्वाचक का नाम : सुनिता पति का नाम: अमर चंद सैनी गृह संख्या : 252 घोराणा ढाणी उम्र : 35 लिंग : महिला | फोटो उपलब्ध | 258 | SQR2368843 | निर्वाचक का नाम : संजय सैनी पिता का नाम: अमर चंद सैनी गृह संख्या : 252 घोराणा ढाणी उम्र : 19 लिंग : पुरुष | फोटो उपलब्ध |
| 259 | SQR2368892 | निर्वाचक का नाम : जया सैनी पिता का नाम: महेंद्र कुमार सैनी गृह संख्या : 252 घोराणा ढाणी उम्र : 19 लिंग : महिला | फोटो उपलब्ध | 260 | SQR2396745 | निर्वाचक का नाम : दिनेश सैनी पिता का नाम: अमर चंद सैनी गृह संख्या : 252 घोराणा ढाणी उम्र : 19 लिंग : पुरुष | फोटो उपलब्ध | 261 | SQR1605773 | निर्वाचक का नाम : बाबू लाल पिता का नाम: मालाराम गृह संख्या : 252 क उम्र : 54 लिंग : पुरुष | फोटो उपलब्ध |
| 262 | RJ/05/032/450022 | निर्वाचक का नाम : मांगी लाल पिता का नाम: नारायण राम गृह संख्या : 253 उम्र : 76 लिंग : पुरुष | फोटो उपलब्ध | 263 | BTS1655687 | निर्वाचक का नाम : धमली पति का नाम: मांगी लाल गृह संख्या : 253 उम्र : 74 लिंग : महिला | फोटो उपलब्ध | 264 | RJ/05/032/450169 | निर्वाचक का नाम : रामेश्वर पिता का नाम: धीसा राम गृह संख्या : 253 उम्र : 71 लिंग : पुरुष | फोटो उपलब्ध |
| 265 | RJ/05/032/450167 | निर्वाचक का नाम : राज कुमारी पति का नाम: रामेश्वर गृह संख्या : 253 उम्र : 69 लिंग : महिला | फोटो उपलब्ध | 266 | RJ/05/032/450179 | निर्वाचक का नाम : भंवर लाल पिता का नाम: धीसा राम गृह संख्या : 253 उम्र : 68 लिंग : पुरुष | फोटो उपलब्ध | 267 | BTS1655695 | निर्वाचक का नाम : बनारसी पति का नाम: भंवर लाल गृह संख्या : 253 उम्र : 66 लिंग : महिला | फोटो उपलब्ध |
| 268 | RJ/05/032/450025 | निर्वाचक का नाम : सांवर मल पिता का नाम: धीसा राम गृह संख्या : 253 उम्र : 66 लिंग : पुरुष | फोटो उपलब्ध | 269 | RJ/05/032/450035 | निर्वाचक का नाम : शान्ती पति का नाम: सांवर मल गृह संख्या : 253 उम्र : 64 लिंग : महिला | फोटो उपलब्ध | 270 | SQR0747188 | निर्वाचक का नाम : मैना देवी पति का नाम: प्रहलाद मल चेजारा गृह संख्या : 253 उम्र : 64 लिंग : महिला | फोटो उपलब्ध |

| | | | | | | | | | | | |
|-----|------------|--|-------------|-----|------------------|--|-------------|-----|------------|--|-------------|
| 271 | SQR1605799 | निर्वाचक का नाम : प्रहलाद मल चेजारा पिता का नाम: मदन लाल चेजारा गृह संख्या : 253 उम्र : 64 लिंग : पुरुष | फोटो उपलब्ध | 272 | SQR0348136 | निर्वाचक का नाम : नेमी चन्द पिता का नाम: धीसा राम गृह संख्या : 253 उम्र : 61 लिंग : पुरुष | फोटो उपलब्ध | 273 | SQR0348144 | निर्वाचक का नाम : सीता पति का नाम: नेमी चन्द गृह संख्या : 253 उम्र : 60 लिंग : महिला | फोटो उपलब्ध |
| 274 | SQR1535020 | निर्वाचक का नाम : दामोदर पिता का नाम: धीसा राम गृह संख्या : 253 उम्र : 59 लिंग : पुरुष | फोटो उपलब्ध | 275 | RJ/05/032/450732 | निर्वाचक का नाम : द्रोपदी पति का नाम: दामोदर गृह संख्या : 253 उम्र : 57 लिंग : महिला | फोटो उपलब्ध | 276 | BTS2109809 | निर्वाचक का नाम : राम प्रसाद पिता का नाम: धीसा राम गृह संख्या : 253 उम्र : 53 लिंग : पुरुष | फोटो उपलब्ध |
| 277 | SQR2377919 | निर्वाचक का नाम : ओम प्रकाश सैनी पिता का नाम: मांगी लाल गृह संख्या : 253 उम्र : 45 लिंग : पुरुष | फोटो उपलब्ध | 278 | SQR0131458 | निर्वाचक का नाम : सरोज देवी पति का नाम: रामप्रसाद गृह संख्या : 253 उम्र : 44 लिंग : महिला | फोटो उपलब्ध | 279 | BTS1655703 | निर्वाचक का नाम : एकता देवी पति का नाम: ओमप्रकाश गृह संख्या : 253 उम्र : 44 लिंग : महिला | फोटो उपलब्ध |
| 280 | SQR0747196 | निर्वाचक का नाम : उर्मिला पति का नाम: यश चौधरी गृह संख्या : 253 उम्र : 41 लिंग : महिला | फोटो उपलब्ध | 281 | SQR0266080 | निर्वाचक का नाम : मनोज पिता का नाम: रामेश्वरलाल गृह संख्या : 253 उम्र : 39 लिंग : पुरुष | फोटो उपलब्ध | 282 | SQR0480376 | निर्वाचक का नाम : सुनील कुमार सैनी पिता का नाम: सांवर मल सैनी गृह संख्या : 253 उम्र : 38 लिंग : पुरुष | फोटो उपलब्ध |
| 283 | SQR1091883 | निर्वाचक का नाम : सुशीला पति का नाम: सुनिल गृह संख्या : 253 उम्र : 36 लिंग : महिला | फोटो उपलब्ध | 284 | SQR1077072 | निर्वाचक का नाम : कृष्णा देवी पति का नाम: विकास इन्दोरिया गृह संख्या : 253 उम्र : 36 लिंग : महिला | फोटो उपलब्ध | 285 | SQR0266072 | निर्वाचक का नाम : किरण पति का नाम: मनोज गृह संख्या : 253 उम्र : 35 लिंग : महिला | फोटो उपलब्ध |
| 286 | SQR0367268 | निर्वाचक का नाम : मुकेश कुमार पिता का नाम: भंवरलाल गृह संख्या : 253 उम्र : 35 लिंग : पुरुष | फोटो उपलब्ध | 287 | SQR0480384 | निर्वाचक का नाम : कमल पिता का नाम: सांवर मल गृह संख्या : 253 उम्र : 35 लिंग : पुरुष | फोटो उपलब्ध | 288 | SQR0480392 | निर्वाचक का नाम : योगेश पिता का नाम: भंवर लाल गृह संख्या : 253 उम्र : 35 लिंग : पुरुष | फोटो उपलब्ध |
| 289 | SQR1603711 | निर्वाचक का नाम : मीना कुमारी सैनी पति का नाम: मुकेश कुमार सैनी गृह संख्या : 253 उम्र : 35 लिंग : महिला | फोटो उपलब्ध | 290 | SQR1605807 | निर्वाचक का नाम : लक्ष्मण कुमार पिता का नाम: प्रहलाद कुमावत गृह संख्या : 253 उम्र : 34 लिंग : पुरुष | फोटो उपलब्ध | 291 | SQR0747204 | निर्वाचक का नाम : विकास इन्दोरिया पिता का नाम: मांगी लाल सैनी गृह संख्या : 253 उम्र : 33 लिंग : पुरुष | फोटो उपलब्ध |
| 292 | SQR1091909 | निर्वाचक का नाम : मोहित इन्दोरिया पिता का नाम: नेमीचन्द इन्दोरिया गृह संख्या : 253 उम्र : 32 लिंग : पुरुष | फोटो उपलब्ध | 293 | SQR1605815 | निर्वाचक का नाम : मीनाक्षी देवी पति का नाम: लक्ष्मण कुमार गृह संख्या : 253 उम्र : 32 लिंग : महिला | फोटो उपलब्ध | 294 | SQR1091891 | निर्वाचक का नाम : राकेश सैनी पिता का नाम: दामोदर प्रसाद सैनी गृह संख्या : 253 उम्र : 30 लिंग : पुरुष | फोटो उपलब्ध |
| 295 | SQR1091917 | निर्वाचक का नाम : मनीषा पिता का नाम: नेमीचन्द इन्दोरिया गृह संख्या : 253 उम्र : 30 लिंग : महिला | फोटो उपलब्ध | 296 | SQR1603695 | निर्वाचक का नाम : प्रवीण कुमार सैनी पिता का नाम: भंवर लालसैनी गृह संख्या : 253 उम्र : 30 लिंग : पुरुष | फोटो उपलब्ध | 297 | SQR2187813 | निर्वाचक का नाम : राधा सैनी पति का नाम: कमल सैनी गृह संख्या : 253 उम्र : 30 लिंग : महिला | फोटो उपलब्ध |
| 298 | SQR1597301 | निर्वाचक का नाम : प्रदीप सैनी पिता का नाम: भंवर लाल सैनी गृह संख्या : 253 उम्र : 29 लिंग : पुरुष | फोटो उपलब्ध | 299 | SQR1679620 | निर्वाचक का नाम : विनय इंदोरिया पिता का नाम: नेमी चंद इन्दोरिया गृह संख्या : 253 उम्र : 26 लिंग : पुरुष | फोटो उपलब्ध | 300 | SQR1899574 | निर्वाचक का नाम : मनजीत कनवा पिता का नाम: फूलचंद कनवा कनवा गृह संख्या : 253 उम्र : 24 लिंग : पुरुष | फोटो उपलब्ध |

| | | | | | | | | | | | |
|-----|------------------|--|-------------|-----|------------------|--|-------------|-----|------------------|---|-------------|
| 301 | SQR1889385 | निर्वाचक का नाम : सौरभ कनवा पिता का नाम: फूलचंद कनवा गृह संख्या : 253 उम्र : 22 लिंग : पुरुष | फोटो उपलब्ध | 302 | SQR2339430 | निर्वाचक का नाम : कृष्णा देवी पति का नाम: योगेश गृह संख्या : 253 घोराणा ढाणी उम्र : 35 लिंग : महिला | फोटो उपलब्ध | 303 | SQR2339927 | निर्वाचक का नाम : कविता सैनी पति का नाम: प्रदीप सैनी गृह संख्या : 253 घोराणा ढाणी उम्र : 32 लिंग : महिला | फोटो उपलब्ध |
| 304 | SQR2341329 | निर्वाचक का नाम : सरोज सैनी पति का नाम: प्रवीण कुमार सैनी गृह संख्या : 253 घोराणा ढाणी उम्र : 29 लिंग : महिला | फोटो उपलब्ध | 305 | SQR1679638 | निर्वाचक का नाम : फूलचंद कनवा पिता का नाम: भागीरथमल गृह संख्या : 253के उम्र : 51 लिंग : पुरुष | फोटो उपलब्ध | 306 | SQR1605823 | निर्वाचक का नाम : सुनीता पति का नाम: फूलचंद कनवा गृह संख्या : 253 क उम्र : 44 लिंग : महिला | फोटो उपलब्ध |
| 307 | SQR1605856 | निर्वाचक का नाम : मोनिका सामरिया पति का नाम: प्रदीप छिनवाल गृह संख्या : 253 क उम्र : 34 लिंग : महिला | फोटो उपलब्ध | 308 | SQR1605849 | निर्वाचक का नाम : प्रदीप छिनवाल पिता का नाम: महिपाल छिनवाल गृह संख्या : 253क उम्र : 33 लिंग : पुरुष | फोटो उपलब्ध | 309 | RJ/05/032/450647 | निर्वाचक का नाम : आनंदी लाल पिता का नाम: कालू राम गृह संख्या : 254 उम्र : 78 लिंग : पुरुष | फोटो उपलब्ध |
| 310 | RJ/05/032/450005 | निर्वाचक का नाम : गीता पति का नाम: सुन्डा गृह संख्या : 254 उम्र : 76 लिंग : महिला | फोटो उपलब्ध | 311 | RJ/05/032/450649 | निर्वाचक का नाम : पतासी पति का नाम: आनन्दी लाल गृह संख्या : 254 उम्र : 76 लिंग : महिला | फोटो उपलब्ध | 312 | RJ/05/032/450108 | निर्वाचक का नाम : भागीरथ पिता का नाम: कालू गृह संख्या : 254 उम्र : 76 लिंग : पुरुष | फोटो उपलब्ध |
| 313 | RJ/05/032/450650 | निर्वाचक का नाम : भागोती पति का नाम: भागीरथ गृह संख्या : 254 उम्र : 74 लिंग : महिला | फोटो उपलब्ध | 314 | SQR0129080 | निर्वाचक का नाम : भंवर लाल पिता का नाम: सुन्डा राम गृह संख्या : 254 उम्र : 66 लिंग : पुरुष | फोटो उपलब्ध | 315 | RJ/05/032/450001 | निर्वाचक का नाम : भागोती पति का नाम: भंवर लाल गृह संख्या : 254 उम्र : 64 लिंग : महिला | फोटो उपलब्ध |
| 316 | RJ/05/032/450061 | निर्वाचक का नाम : नोरंग पिता का नाम: सुन्डा राम गृह संख्या : 254 उम्र : 62 लिंग : पुरुष | फोटो उपलब्ध | 317 | RJ/05/032/450651 | निर्वाचक का नाम : सोभा देवी पति का नाम: नोरंग गृह संख्या : 254 उम्र : 61 लिंग : महिला | फोटो उपलब्ध | 318 | RJ/05/032/450029 | निर्वाचक का नाम : तारा चन्द पिता का नाम: सुन्डा राम गृह संख्या : 254 उम्र : 60 लिंग : पुरुष | फोटो उपलब्ध |
| 319 | RJ/05/032/450027 | निर्वाचक का नाम : राम निवास पिता का नाम: आनन्दी लाल गृह संख्या : 254 उम्र : 60 लिंग : पुरुष | फोटो उपलब्ध | 320 | RJ/05/032/450003 | निर्वाचक का नाम : सन्तोष पति का नाम: तारा चन्द गृह संख्या : 254 उम्र : 59 लिंग : महिला | फोटो उपलब्ध | 321 | RJ/05/032/450743 | निर्वाचक का नाम : रामोतार पिता का नाम: सुन्डा राम गृह संख्या : 254 उम्र : 58 लिंग : पुरुष | फोटो उपलब्ध |
| 322 | RJ/05/032/450154 | निर्वाचक का नाम : राधे श्याम पिता का नाम: आनन्दी लाल गृह संख्या : 254 उम्र : 58 लिंग : पुरुष | फोटो उपलब्ध | 323 | RJ/05/032/450653 | निर्वाचक का नाम : मिश्री देवी पति का नाम: राधे श्याम गृह संख्या : 254 उम्र : 56 लिंग : महिला | फोटो उपलब्ध | 324 | SQR0128520 | निर्वाचक का नाम : कैलाश पिता का नाम: आनन्दी लाल गृह संख्या : 254 उम्र : 52 लिंग : पुरुष | फोटो उपलब्ध |
| 325 | RJ/05/032/450602 | निर्वाचक का नाम : आसा देवी पति का नाम: रामोतार गृह संख्या : 254 उम्र : 52 लिंग : महिला | फोटो उपलब्ध | 326 | SQR0128249 | निर्वाचक का नाम : राजकुमार पिता का नाम: मोहनलाल गृह संख्या : 254 उम्र : 52 लिंग : पुरुष | फोटो उपलब्ध | 327 | SQR0128496 | निर्वाचक का नाम : सरोज पति का नाम: रतन गृह संख्या : 254 उम्र : 44 लिंग : महिला | फोटो उपलब्ध |
| 328 | SQR0550012 | निर्वाचक का नाम : मनीषा देवी पति का नाम: कैलाश गृह संख्या : 254 उम्र : 42 लिंग : महिला | फोटो उपलब्ध | 329 | SQR0058149 | निर्वाचक का नाम : मुकेश पिता का नाम: भागीरथ गृह संख्या : 254 उम्र : 39 लिंग : पुरुष | फोटो उपलब्ध | 330 | SQR1597269 | निर्वाचक का नाम : मधू सैनी पति का नाम: महेंद्र कुमार सैनी गृह संख्या : 254 उम्र : 39 लिंग : महिला | फोटो उपलब्ध |

| | | | | | | | | | | | |
|-----|------------------|--|-------------|-----|------------------|---|-------------|-----|------------------|--|-------------|
| 331 | SQR0058123 | निर्वाचक का नाम : गौरीशंकर पिता का नाम: भंवरलाल गृह संख्या : 254 उम्र : 38 लिंग : पुरुष | फोटो उपलब्ध | 332 | SQR0451336 | निर्वाचक का नाम : महेश कुमार पिता का नाम: भंवरलाल गृह संख्या : 254 उम्र : 35 लिंग : पुरुष | फोटो उपलब्ध | 333 | SQR0684654 | निर्वाचक का नाम : नरेन्द्र पिता का नाम: राधेश्याम गृह संख्या : 254 उम्र : 35 लिंग : पुरुष | फोटो उपलब्ध |
| 334 | SQR0684613 | निर्वाचक का नाम : सन्जु सैनी पति का नाम: मुकेश कुमार गृह संख्या : 254 उम्र : 35 लिंग : महिला | फोटो उपलब्ध | 335 | SQR0451344 | निर्वाचक का नाम : महेन्द्र कुमार पिता का नाम: नवरंगलाल गृह संख्या : 254 उम्र : 34 लिंग : पुरुष | फोटो उपलब्ध | 336 | SQR1091925 | निर्वाचक का नाम : रामवतार पिता का नाम: मोहन लाल गृह संख्या : 254 उम्र : 34 लिंग : पुरुष | फोटो उपलब्ध |
| 337 | SQR1091933 | निर्वाचक का नाम : ममता सैनी पति का नाम: रामावतार सैनी गृह संख्या : 254 उम्र : 33 लिंग : महिला | फोटो उपलब्ध | 338 | SQR1549971 | निर्वाचक का नाम : अमिता सैनी पिता का नाम: ताराचंद सैनी गृह संख्या : 254 उम्र : 30 लिंग : महिला | फोटो उपलब्ध | 339 | SQR1549997 | निर्वाचक का नाम : नम्रता सैनी पिता का नाम: नवरंग लाल सैनी गृह संख्या : 254 उम्र : 29 लिंग : पुरुष | फोटो उपलब्ध |
| 340 | SQR1549948 | निर्वाचक का नाम : किरण सैनी पिता का नाम: ताराचंद सैनी गृह संख्या : 254 उम्र : 28 लिंग : महिला | फोटो उपलब्ध | 341 | SQR1476084 | निर्वाचक का नाम : विशाल पिता का नाम: रामवतार गृह संख्या : 254 उम्र : 27 लिंग : पुरुष | फोटो उपलब्ध | 342 | SQR1248103 | निर्वाचक का नाम : सुनिल सैनी पिता का नाम: राधेश्याम गृह संख्या : 254 उम्र : 27 लिंग : पुरुष | फोटो उपलब्ध |
| 343 | SQR1476076 | निर्वाचक का नाम : जितेन्द्र पिता का नाम: ताराचंद गृह संख्या : 254 उम्र : 26 लिंग : पुरुष | फोटो उपलब्ध | 344 | SQR1549922 | निर्वाचक का नाम : राजकुमार पिता का नाम: ताराचंद गृह संख्या : 254 उम्र : 25 लिंग : पुरुष | फोटो उपलब्ध | 345 | SQR1682707 | निर्वाचक का नाम : विकास सैनी पिता का नाम: मूलचंद सैनी गृह संख्या : 254 उम्र : 24 लिंग : पुरुष | फोटो उपलब्ध |
| 346 | SQR2096154 | निर्वाचक का नाम : आयुष इंदोरीया पिता का नाम: कैलाश चंद सैनी गृह संख्या : 254 ढाणी घोराणा उम्र : 20 लिंग : पुरुष | फोटो उपलब्ध | 347 | SQR2096782 | निर्वाचक का नाम : सुभम सैनी पिता का नाम: बाबूलाल सैनी गृह संख्या : 254 घोराणा उम्र : 21 लिंग : पुरुष | फोटो उपलब्ध | 348 | SQR2096600 | निर्वाचक का नाम : सरीता देवी पति का नाम: राज कुमार गृह संख्या : 254 घोराणा Dhani उम्र : 38 लिंग : महिला | फोटो उपलब्ध |
| 349 | RJ/05/032/450028 | निर्वाचक का नाम : ओमप्रकाश पिता का नाम: पदमा गृह संख्या : 255 उम्र : 71 लिंग : पुरुष | फोटो उपलब्ध | 350 | SQR0533042 | निर्वाचक का नाम : मुन्नी देवी पति का नाम: ओमप्रकाश गृह संख्या : 255 उम्र : 68 लिंग : महिला | फोटो उपलब्ध | 351 | RJ/05/032/450018 | निर्वाचक का नाम : बाबू लाल पिता का नाम: पदमा राम गृह संख्या : 255 उम्र : 64 लिंग : पुरुष | फोटो उपलब्ध |
| 352 | BTS1655711 | निर्वाचक का नाम : राजू पति का नाम: बाबू लाल गृह संख्या : 255 उम्र : 62 लिंग : महिला | फोटो उपलब्ध | 353 | RJ/05/032/450044 | निर्वाचक का नाम : सांवर मल पिता का नाम: पदमा राम गृह संख्या : 255 उम्र : 61 लिंग : पुरुष | फोटो उपलब्ध | 354 | SQR0348169 | निर्वाचक का नाम : कमली देवी पति का नाम: सांवर मल गृह संख्या : 255 उम्र : 59 लिंग : महिला | फोटो उपलब्ध |
| 355 | RJ/05/032/450174 | निर्वाचक का नाम : रामस्वप पिता का नाम: पदमा राम गृह संख्या : 255 उम्र : 58 लिंग : पुरुष | फोटो उपलब्ध | 356 | BTS1655729 | निर्वाचक का नाम : माया पति का नाम: रामस्वरूप गृह संख्या : 255 उम्र : 46 लिंग : महिला | फोटो उपलब्ध | 357 | SQR0266114 | निर्वाचक का नाम : सुनिता पति का नाम: कमल गृह संख्या : 255 उम्र : 45 लिंग : महिला | फोटो उपलब्ध |
| 358 | SQR0266106 | निर्वाचक का नाम : जितेन्द्र पिता का नाम: बाबूलाल गृह संख्या : 255 उम्र : 39 लिंग : पुरुष | फोटो उपलब्ध | 359 | SQR0058156 | निर्वाचक का नाम : अजीतकुमार पिता का नाम: ओमप्रकाश गृह संख्या : 255 उम्र : 38 लिंग : पुरुष | फोटो उपलब्ध | 360 | SQR0367326 | निर्वाचक का नाम : सीमादेवी पति का नाम: जितेन्द्र कुमार गृह संख्या : 255 उम्र : 36 लिंग : महिला | फोटो उपलब्ध |

| | | | | | | | | | | | |
|-------|------------|--|-------------|-----|------------------|---|-------------|-----|------------------|--|-------------|
| 361 | SQR0367292 | निर्वाचक का नाम : अरूणलाल पिता का नाम: ओमप्रकाश गृह संख्या : 255 उम्र : 34 लिंग : पुरुष | फोटो उपलब्ध | 362 | SQR1682731 | निर्वाचक का नाम : मैना सैनी पति का नाम: सुनील कुमार सैनी गृह संख्या : 255 उम्र : 32 लिंग : महिला | फोटो उपलब्ध | 363 | SQR1656248 | निर्वाचक का नाम : प्रियंका सैनी पति का नाम: अजित कुमार सैनी गृह संख्या : 255 उम्र : 29 लिंग : महिला | फोटो उपलब्ध |
| # 364 | SQR1682715 | निर्वाचक का नाम : मनीष सैनी पिता का नाम: सांवर मल सैनी गृह संख्या : 101 उम्र : 28 लिंग : पुरुष | फोटो उपलब्ध | 365 | SQR1248046 | निर्वाचक का नाम : अमित कुमार सैनी पिता का नाम: सांवर मल सैनी गृह संख्या : 255 उम्र : 27 लिंग : पुरुष | फोटो उपलब्ध | 366 | RJ/05/032/450053 | निर्वाचक का नाम : मणी पति का नाम: मांगी लाल गृह संख्या : 256 उम्र : 61 लिंग : महिला | फोटो उपलब्ध |
| 367 | SQR1091941 | निर्वाचक का नाम : सुरेश कुमार सैनी पिता का नाम: मांगीलाल सैनी गृह संख्या : 256 उम्र : 39 लिंग : पुरुष | फोटो उपलब्ध | 368 | SQR0266130 | निर्वाचक का नाम : प्रभूदयाल पिता का नाम: मार्गीलाल गृह संख्या : 256 उम्र : 39 लिंग : पुरुष | फोटो उपलब्ध | 369 | SQR0266122 | निर्वाचक का नाम : आशा पति का नाम: प्रभूदयाल गृह संख्या : 256 उम्र : 37 लिंग : महिला | फोटो उपलब्ध |
| 370 | SQR1091958 | निर्वाचक का नाम : कमला देवी पति का नाम: सुरेश कुमार गृह संख्या : 256 उम्र : 36 लिंग : महिला | फोटो उपलब्ध | 371 | RJ/05/032/450173 | निर्वाचक का नाम : हरी प्रसाद पिता का नाम: कजोड गृह संख्या : 257 उम्र : 61 लिंग : पुरुष | फोटो उपलब्ध | 372 | RJ/05/032/450063 | निर्वाचक का नाम : छोटी पति का नाम: हरी प्रसाद गृह संख्या : 257 उम्र : 59 लिंग : महिला | फोटो उपलब्ध |
| 373 | BTS1573070 | निर्वाचक का नाम : कोशल्या पति का नाम: प्रहलाद गृह संख्या : 257 उम्र : 54 लिंग : महिला | फोटो उपलब्ध | 374 | SQR1091974 | निर्वाचक का नाम : श्रवणी देवी सैनी पति का नाम: राकेश सैनी गृह संख्या : 257 उम्र : 31 लिंग : महिला | फोटो उपलब्ध | 375 | SQR1549286 | निर्वाचक का नाम : मोनिका सैनी पति का नाम: विवेक सैनी गृह संख्या : 257 उम्र : 31 लिंग : महिला | फोटो उपलब्ध |
| 376 | SQR1682806 | निर्वाचक का नाम : राजेश सैनी पिता का नाम: प्रहलाद सैनी गृह संख्या : 257 उम्र : 27 लिंग : पुरुष | फोटो उपलब्ध | 377 | SQR1682830 | निर्वाचक का नाम : सुमन सैनी पिता का नाम: प्रहलाद सैनी गृह संख्या : 257 उम्र : 25 लिंग : महिला | फोटो उपलब्ध | 378 | SQR1682657 | निर्वाचक का नाम : रतन लाल शर्मा पिता का नाम: छोटे लाल शर्मा गृह संख्या : 258 उम्र : 84 लिंग : पुरुष | फोटो उपलब्ध |
| 379 | SQR1682863 | निर्वाचक का नाम : बिमला देवी पति का नाम: रतन लाल गृह संख्या : 258 उम्र : 79 लिंग : महिला | फोटो उपलब्ध | 380 | RJ/05/032/450711 | निर्वाचक का नाम : राम पाल पिता का नाम: मोहन लाल गृह संख्या : 258 उम्र : 71 लिंग : पुरुष | फोटो उपलब्ध | 381 | RJ/05/032/450172 | निर्वाचक का नाम : चन्दा देवी पति का नाम: राम पाल गृह संख्या : 258 उम्र : 69 लिंग : महिला | फोटो उपलब्ध |
| 382 | SQR1682665 | निर्वाचक का नाम : रामस्वरूप शर्मा पिता का नाम: रतनलाल शर्मा गृह संख्या : 258 उम्र : 61 लिंग : पुरुष | फोटो उपलब्ध | 383 | SQR1682640 | निर्वाचक का नाम : रेखा देवी पति का नाम: रामस्वरूप शर्मा गृह संख्या : 258 उम्र : 58 लिंग : महिला | फोटो उपलब्ध | 384 | SQR2014413 | निर्वाचक का नाम : पवन कुमार जोशी पिता का नाम: सीता राम जोशी गृह संख्या : 258 उम्र : 56 लिंग : पुरुष | फोटो उपलब्ध |
| 385 | SQR2067262 | निर्वाचक का नाम : सुमन पति का नाम: पवन कुमार जोशी गृह संख्या : 258 उम्र : 55 लिंग : महिला | फोटो उपलब्ध | 386 | BTS1573088 | निर्वाचक का नाम : अशोककुमार पिता का नाम: रामपाल गृह संख्या : 258 उम्र : 42 लिंग : पुरुष | फोटो उपलब्ध | 387 | SQR0057786 | निर्वाचक का नाम : दिनेशकुमार पिता का नाम: रामपाल गृह संख्या : 258 उम्र : 40 लिंग : पुरुष | फोटो उपलब्ध |
| 388 | SQR0367359 | निर्वाचक का नाम : राखी पति का नाम: दिनेश कुमार गृह संख्या : 258 उम्र : 39 लिंग : महिला | फोटो उपलब्ध | 389 | SQR0057794 | निर्वाचक का नाम : दीपक पिता का नाम: रामपाल गृह संख्या : 258 उम्र : 39 लिंग : पुरुष | फोटो उपलब्ध | 390 | SQR0057802 | निर्वाचक का नाम : सुधादेवी पति का नाम: अशोककुमार गृह संख्या : 258 उम्र : 38 लिंग : महिला | फोटो उपलब्ध |

| | | | | | | | | | | | |
|-----|------------------|---|-------------|-------|------------------|---|-------------|-----|------------------|---|-------------|
| 391 | SQR1682616 | निर्वाचक का नाम : अजय कुमार पिता का नाम: रामस्वरूप गृह संख्या : 258 उम्र : 37 लिंग : पुरुष | फोटो उपलब्ध | 392 | SQR1522978 | निर्वाचक का नाम : पुष्पा शर्मा पति का नाम: दीपक शर्मा गृह संख्या : 258 उम्र : 35 लिंग : महिला | फोटो उपलब्ध | 393 | SQR1682624 | निर्वाचक का नाम : सोनम शर्मा पति का नाम: अजय कुमार गृह संख्या : 258 उम्र : 34 लिंग : महिला | फोटो उपलब्ध |
| 394 | SQR1682632 | निर्वाचक का नाम : मनीष शर्मा पिता का नाम: रामस्वरूप शर्मा गृह संख्या : 258 उम्र : 31 लिंग : पुरुष | फोटो उपलब्ध | 395 | RJ/05/032/450712 | निर्वाचक का नाम : लिछमण पिता का नाम: जगनाथ गृह संख्या : 259 उम्र : 81 लिंग : पुरुष | फोटो उपलब्ध | 396 | RJ/05/032/450004 | निर्वाचक का नाम : गोदावरी पति का नाम: लिछमण गृह संख्या : 259 उम्र : 78 लिंग : महिला | फोटो उपलब्ध |
| 397 | SQR0128801 | निर्वाचक का नाम : हनुमान पिता का नाम: जगनाथ गृह संख्या : 259 उम्र : 76 लिंग : पुरुष | फोटो उपलब्ध | 398 | RJ/05/032/450171 | निर्वाचक का नाम : गीता पति का नाम: हनुमान गृह संख्या : 259 उम्र : 74 लिंग : महिला | फोटो उपलब्ध | 399 | SQR0058172 | निर्वाचक का नाम : रामेश्वरलाल पिता का नाम: नारायणराम गृह संख्या : 259 उम्र : 72 लिंग : पुरुष | फोटो उपलब्ध |
| 400 | SQR0058180 | निर्वाचक का नाम : संतोषदेवी पति का नाम: रामेश्वरलाल गृह संख्या : 259 उम्र : 66 लिंग : महिला | फोटो उपलब्ध | 401 | SQR1767805 | निर्वाचक का नाम : कुलदीप सिंह महला पिता का नाम: रामचन्द्र गृह संख्या : 259 उम्र : 61 लिंग : पुरुष | फोटो उपलब्ध | 402 | SQR1767813 | निर्वाचक का नाम : किताबो देवी पति का नाम: कुलदीप सिंह महला गृह संख्या : 259 उम्र : 59 लिंग : महिला | फोटो उपलब्ध |
| 403 | RJ/05/032/450016 | निर्वाचक का नाम : मांगी लाल पिता का नाम: भंवर लाल गृह संख्या : 259 उम्र : 57 लिंग : पुरुष | फोटो उपलब्ध | 404 | RJ/05/032/450407 | निर्वाचक का नाम : प्रहलाद पिता का नाम: भंवर लाल गृह संख्या : 259 उम्र : 55 लिंग : पुरुष | फोटो उपलब्ध | 405 | RJ/05/032/450011 | निर्वाचक का नाम : मदन पिता का नाम: लिछमण गृह संख्या : 259 उम्र : 55 लिंग : पुरुष | फोटो उपलब्ध |
| 406 | SQR1636133 | निर्वाचक का नाम : नाहरमल सैनी पिता का नाम: रामलाल सैनी गृह संख्या : 259 उम्र : 54 लिंग : पुरुष | फोटो उपलब्ध | 407 | RJ/05/032/450200 | निर्वाचक का नाम : सरोज पति का नाम: मांगी लाल गृह संख्या : 259 उम्र : 53 लिंग : महिला | फोटो उपलब्ध | 408 | RJ/05/032/450160 | निर्वाचक का नाम : रामस्वप पिता का नाम: भंवर लाल गृह संख्या : 259 उम्र : 52 लिंग : पुरुष | फोटो उपलब्ध |
| 409 | RJ/05/032/450045 | निर्वाचक का नाम : जगदीश पिता का नाम: लक्ष्मण गृह संख्या : 259 उम्र : 52 लिंग : पुरुष | फोटो उपलब्ध | 410 | SQR1636141 | निर्वाचक का नाम : किस्मत देवी सैनी पति का नाम: नाहरमल सैनी गृह संख्या : 259 उम्र : 48 लिंग : महिला | फोटो उपलब्ध | 411 | SQR0128868 | निर्वाचक का नाम : विमला पति का नाम: प्रहलाद गृह संख्या : 259 उम्र : 46 लिंग : महिला | फोटो उपलब्ध |
| 412 | SQR0128850 | निर्वाचक का नाम : सन्जू पति का नाम: मदन गृह संख्या : 259 उम्र : 44 लिंग : महिला | फोटो उपलब्ध | # 413 | SQR0058255 | निर्वाचक का नाम : सांवर मल पिता का नाम: भंवरलाल गृह संख्या : 259 उम्र : 43 लिंग : पुरुष | फोटो उपलब्ध | 414 | SQR0058248 | निर्वाचक का नाम : सुमनदेवी पति का नाम: सांवरमल गृह संख्या : 259 उम्र : 41 लिंग : महिला | फोटो उपलब्ध |
| 415 | SQR0058263 | निर्वाचक का नाम : सरितादेवी पति का नाम: जगदीश गृह संख्या : 259 उम्र : 41 लिंग : महिला | फोटो उपलब्ध | 416 | SQR0058230 | निर्वाचक का नाम : राधा पति का नाम: रामस्वरूप गृह संख्या : 259 उम्र : 40 लिंग : महिला | फोटो उपलब्ध | 417 | SQR0058214 | निर्वाचक का नाम : सुभाषचन्द पिता का नाम: हनुमानप्रसाद गृह संख्या : 259 उम्र : 39 लिंग : पुरुष | फोटो उपलब्ध |
| 418 | SQR0058206 | निर्वाचक का नाम : सुरेश कुमार सैनी पिता का नाम: चांद मल सैनी गृह संख्या : 259 उम्र : 39 लिंग : पुरुष | फोटो उपलब्ध | 419 | SQR0058222 | निर्वाचक का नाम : अन्जूदेवी पति का नाम: सुभाषचन्द गृह संख्या : 259 उम्र : 37 लिंग : महिला | फोटो उपलब्ध | 420 | SQR0058164 | निर्वाचक का नाम : मायादेवी पति का नाम: पवनकुमार गृह संख्या : 259 उम्र : 37 लिंग : महिला | फोटो उपलब्ध |

| | | | | | | | | |
|-----|------------|--|-----|------------|--|-----|------------------|---|
| 421 | SQR0058198 | निर्वाचक का नाम : गंगाधर पिता का नाम: हनुमान प्रसाद गृह संख्या : 259 उम्र : 36 लिंग : पुरुष | 422 | SQR1091982 | निर्वाचक का नाम : सविता सैनी पति का नाम: गंगाधर सैनी गृह संख्या : 259 उम्र : 36 लिंग : महिला | 423 | SQR1767821 | निर्वाचक का नाम : रणधीर सिंग चौधरी पिता का नाम: कुलदीप सिंग महला गृह संख्या : 259 उम्र : 36 लिंग : पुरुष |
| 424 | SQR1597202 | निर्वाचक का नाम : सिकंदर सैनी पिता का नाम: प्रह्लाद सैनी गृह संख्या : 259 उम्र : 26 लिंग : पुरुष | 425 | SQR1550060 | निर्वाचक का नाम : देवेश गढवाल पिता का नाम: अमर सिंह गृह संख्या : 259 उम्र : 25 लिंग : पुरुष | 426 | SQR1597186 | निर्वाचक का नाम : हिना कटारिया पिता का नाम: प्रह्लाद कटारिया गृह संख्या : 259 उम्र : 25 लिंग : महिला |
| 427 | SQR1807155 | निर्वाचक का नाम : सेजल सैनी पिता का नाम: नाहरमल सैनी गृह संख्या : 259 उम्र : 24 लिंग : महिला | 428 | SQR2220101 | निर्वाचक का नाम : सौरव सैनी पिता का नाम: मदन लाल सैनी गृह संख्या : 259 उम्र : 21 लिंग : पुरुष | 429 | SQR2163301 | निर्वाचक का नाम : पीयूष सैनी पिता का नाम: नाहरमल सैनी गृह संख्या : 259 उम्र : 20 लिंग : पुरुष |
| 430 | SQR0665117 | निर्वाचक का नाम : अमर सिंह पिता का नाम: लिछमण राम गृह संख्या : 259 क उम्र : 58 लिंग : पुरुष | 431 | SQR0658559 | निर्वाचक का नाम : सरोज पति का नाम: अमर सिंह गृह संख्या : 259 क उम्र : 50 लिंग : महिला | 432 | SQR0658526 | निर्वाचक का नाम : पवन कुमार सैनी पिता का नाम: रामेश्वर लाल गृह संख्या : 259 क उम्र : 41 लिंग : पुरुष |
| 433 | SQR0658534 | निर्वाचक का नाम : नितेश गढवाल पिता का नाम: अमर सिंह गढवाल गृह संख्या : 259 क उम्र : 32 लिंग : पुरुष | 434 | SQR1549302 | निर्वाचक का नाम : किशानी देवी पति का नाम: चम्पा लाल गृह संख्या : 260 उम्र : 86 लिंग : महिला | 435 | RJ/05/032/450054 | निर्वाचक का नाम : काना राम पिता का नाम: नानू राम गृह संख्या : 260 उम्र : 72 लिंग : पुरुष |
| 436 | SQR0348086 | निर्वाचक का नाम : सन्तरा पति का नाम: काना राम गृह संख्या : 260 उम्र : 70 लिंग : महिला | 437 | SQR0348110 | निर्वाचक का नाम : नन्दलाल पिता का नाम: नानू राम गृह संख्या : 260 उम्र : 61 लिंग : पुरुष | 438 | SQR1549336 | निर्वाचक का नाम : घनश्याम सेन पिता का नाम: चम्पा लाल सेन गृह संख्या : 260 उम्र : 61 लिंग : पुरुष |
| 439 | SQR0348102 | निर्वाचक का नाम : धनी देवी पति का नाम: नन्द लाल गृह संख्या : 260 उम्र : 59 लिंग : महिला | 440 | SQR1549351 | निर्वाचक का नाम : विद्या देवी पति का नाम: घनश्याम सेन गृह संख्या : 260 उम्र : 56 लिंग : महिला | 441 | SQR1549393 | निर्वाचक का नाम : सुभाष सेन पिता का नाम: चम्पा लाल सेन गृह संख्या : 260 उम्र : 53 लिंग : पुरुष |
| 442 | SQR1308121 | निर्वाचक का नाम : सुमन चौधरी पति का नाम: ताराचंद गृह संख्या : 260 उम्र : 52 लिंग : महिला | 443 | SQR1549427 | निर्वाचक का नाम : तारा देवी पति का नाम: सुभाष कुमार सेन गृह संख्या : 260 उम्र : 50 लिंग : महिला | 444 | SQR1549369 | निर्वाचक का नाम : राजेश सेन पिता का नाम: चम्पा लाल सेन गृह संख्या : 260 उम्र : 49 लिंग : पुरुष |
| 445 | SQR1549385 | निर्वाचक का नाम : सुनीता देवी पति का नाम: राजेश सेन गृह संख्या : 260 उम्र : 46 लिंग : महिला | 446 | BTS1573096 | निर्वाचक का नाम : ओमप्रकाश पिता का नाम: कानाराम गृह संख्या : 260 उम्र : 43 लिंग : पुरुष | 447 | SQR1077080 | निर्वाचक का नाम : कमलेश कुमार सोनी पिता का नाम: रूपनारायण सोनी गृह संख्या : 260 उम्र : 42 लिंग : पुरुष |
| 448 | SQR1308154 | निर्वाचक का नाम : अनिल कुमार गील पिता का नाम: भारमल गील गृह संख्या : 260 उम्र : 40 लिंग : पुरुष | 449 | SQR1549450 | निर्वाचक का नाम : मनोज सेन पिता का नाम: घनश्याम सेन गृह संख्या : 260 उम्र : 39 लिंग : पुरुष | 450 | SQR1549476 | निर्वाचक का नाम : सुनीता देवी पति का नाम: मनोज कुमार गृह संख्या : 260 उम्र : 39 लिंग : महिला |

| | | | | | | | | | | | |
|-----|------------------|--|-------------|-----|------------------|---|-------------|-----|------------------|--|-------------|
| 451 | SQR1077098 | निर्वाचक का नाम : दीपिका सोनी पति का नाम: कमलेश कुमार सोनी गृह संख्या : 260 उम्र : 38 लिंग : महिला | फोटो उपलब्ध | 452 | SQR1092014 | निर्वाचक का नाम : सुनिता सैनी पति का नाम: मनोहर लाल गृह संख्या : 260 उम्र : 37 लिंग : महिला | फोटो उपलब्ध | 453 | SQR1092048 | निर्वाचक का नाम : सुमित्रा पति का नाम: ओमप्रकाश गृह संख्या : 260 उम्र : 37 लिंग : महिला | फोटो उपलब्ध |
| 454 | SQR0398230 | निर्वाचक का नाम : किरण पति का नाम: कमल गृह संख्या : 260 उम्र : 37 लिंग : महिला | फोटो उपलब्ध | 455 | SQR1308162 | निर्वाचक का नाम : रेणु कुमारी गील पति का नाम: अनिल कुमार गील गृह संख्या : 260 उम्र : 36 लिंग : महिला | फोटो उपलब्ध | 456 | SQR0367243 | निर्वाचक का नाम : मनोहर लाल पिता का नाम: नन्दलाल गृह संख्या : 260 उम्र : 34 लिंग : पुरुष | फोटो उपलब्ध |
| 457 | SQR1092030 | निर्वाचक का नाम : कैलाश चन्द सैनी पिता का नाम: नन्दलाल सैनी गृह संख्या : 260 उम्र : 33 लिंग : पुरुष | फोटो उपलब्ध | 458 | SQR1397447 | निर्वाचक का नाम : ज्योति पति का नाम: कैलाश चंद सैनी गृह संख्या : 260 उम्र : 33 लिंग : महिला | फोटो उपलब्ध | 459 | ZXG0772525 | निर्वाचक का नाम : निधी सैनी पति का नाम: संजय कुमार सैनी गृह संख्या : 260 उम्र : 31 लिंग : महिला | फोटो उपलब्ध |
| 460 | SQR1436807 | निर्वाचक का नाम : अनिता सैनी पति का नाम: प्रमोद सैनी गृह संख्या : 260 उम्र : 31 लिंग : महिला | फोटो उपलब्ध | 461 | SQR1092022 | निर्वाचक का नाम : संजय कुमार सैनी पिता का नाम: नन्दलाल सैनी गृह संख्या : 260 उम्र : 31 लिंग : पुरुष | फोटो उपलब्ध | 462 | SQR1522986 | निर्वाचक का नाम : मनीष सेन पिता का नाम: धनश्याम सेन गृह संख्या : 260 उम्र : 30 लिंग : पुरुष | फोटो उपलब्ध |
| 463 | SQR1679646 | निर्वाचक का नाम : निखिल सैन पिता का नाम: सुभाष कुमार सैन गृह संख्या : 260 उम्र : 28 लिंग : पुरुष | फोटो उपलब्ध | 464 | SQR1903392 | निर्वाचक का नाम : योगेश कुमार सैनी पिता का नाम: कना राम सैनी गृह संख्या : 260 उम्र : 28 लिंग : पुरुष | फोटो उपलब्ध | 465 | SQR1308170 | निर्वाचक का नाम : प्रमोद सैनी पिता का नाम: नंदलाल सैनी गृह संख्या : 260 उम्र : 27 लिंग : पुरुष | फोटो उपलब्ध |
| 466 | SQR1549500 | निर्वाचक का नाम : मीनू सेन पिता का नाम: राजेश सेन गृह संख्या : 260 उम्र : 25 लिंग : महिला | फोटो उपलब्ध | 467 | SQR1776301 | निर्वाचक का नाम : नरेन्द्र सैनी पिता का नाम: नन्द लाल सैनी गृह संख्या : 260 उम्र : 23 लिंग : पुरुष | फोटो उपलब्ध | 468 | SQR1605880 | निर्वाचक का नाम : करण सैनी पिता का नाम: नारायण सैनी गृह संख्या : 260 क उम्र : 29 लिंग : पुरुष | फोटो उपलब्ध |
| 469 | SQR1605898 | निर्वाचक का नाम : कविता पति का नाम: करण गृह संख्या : 260 क उम्र : 29 लिंग : महिला | फोटो उपलब्ध | 470 | SQR1605906 | निर्वाचक का नाम : अर्जुन सेन पिता का नाम: नारायण सेन गृह संख्या : 260 क उम्र : 26 लिंग : पुरुष | फोटो उपलब्ध | 471 | RJ/05/032/450422 | निर्वाचक का नाम : लिछमी पति का नाम: मोहन गृह संख्या : 261 उम्र : 81 लिंग : महिला | फोटो उपलब्ध |
| 472 | RJ/05/032/450615 | निर्वाचक का नाम : फूला राम पिता का नाम: माना राम गृह संख्या : 261 उम्र : 76 लिंग : पुरुष | फोटो उपलब्ध | 473 | RJ/05/032/450616 | निर्वाचक का नाम : नाथी पति का नाम: फूला राम गृह संख्या : 261 उम्र : 74 लिंग : महिला | फोटो उपलब्ध | 474 | RJ/05/032/450435 | निर्वाचक का नाम : आनन्दी लाल पिता का नाम: मोहन लाल गृह संख्या : 261 उम्र : 61 लिंग : पुरुष | फोटो उपलब्ध |
| 475 | RJ/05/032/450420 | निर्वाचक का नाम : माया देवी पति का नाम: आनन्दी लाल गृह संख्या : 261 उम्र : 60 लिंग : महिला | फोटो उपलब्ध | 476 | BTS1655737 | निर्वाचक का नाम : राज कुमार पिता का नाम: फूला राम गृह संख्या : 261 उम्र : 55 लिंग : पुरुष | फोटो उपलब्ध | 477 | RJ/05/032/450183 | निर्वाचक का नाम : रामेश्वरलाल पिता का नाम: मोहन लाल गृह संख्या : 261 उम्र : 54 लिंग : पुरुष | फोटो उपलब्ध |
| 478 | BTS1573104 | निर्वाचक का नाम : मीरा पति का नाम: रामेश्वर गृह संख्या : 261 उम्र : 53 लिंग : महिला | फोटो उपलब्ध | 479 | RJ/05/032/450617 | निर्वाचक का नाम : सरिता पति का नाम: राज कुमार गृह संख्या : 261 उम्र : 53 लिंग : महिला | फोटो उपलब्ध | 480 | RJ/05/032/450092 | निर्वाचक का नाम : मनोहर पिता का नाम: मोहन लाल गृह संख्या : 261 उम्र : 52 लिंग : पुरुष | फोटो उपलब्ध |

| | | | | | | | | | | | |
|-----|------------------|---|-------------|-----|------------------|--|-------------|-----|------------------|--|-------------|
| 481 | BTS1573112 | निर्वाचक का नाम : विमला पति का नाम: मनोहर गृह संख्या : 261 उम्र : 44 लिंग : महिला | फोटो उपलब्ध | 482 | SQR0747444 | निर्वाचक का नाम : ओमप्रकाश सैनी पिता का नाम: आनन्दी लाल गृह संख्या : 261 उम्र : 32 लिंग : पुरुष | फोटो उपलब्ध | 483 | SQR0747436 | निर्वाचक का नाम : राकेश सैनी पिता का नाम: आनन्दी लाल गृह संख्या : 261 उम्र : 31 लिंग : पुरुष | फोटो उपलब्ध |
| 484 | SQR1597152 | निर्वाचक का नाम : नेमीचंद सैनी पिता का नाम: राजकुमार सैनी गृह संख्या : 261 उम्र : 28 लिंग : पुरुष | फोटो उपलब्ध | 485 | RJ/05/032/450050 | निर्वाचक का नाम : मदन लाल पिता का नाम: भीवा राम गृह संख्या : 262 उम्र : 91 लिंग : पुरुष | फोटो उपलब्ध | 486 | RJ/05/032/450423 | निर्वाचक का नाम : शान्ती पति का नाम: मदन लाल गृह संख्या : 262 उम्र : 88 लिंग : महिला | फोटो उपलब्ध |
| 487 | SQR0128058 | निर्वाचक का नाम : बनवारी पिता का नाम: मदन लाल गृह संख्या : 262 उम्र : 61 लिंग : पुरुष | फोटो उपलब्ध | 488 | RJ/05/032/450425 | निर्वाचक का नाम : श्रवणी पति का नाम: बनवारी गृह संख्या : 262 उम्र : 59 लिंग : महिला | फोटो उपलब्ध | 489 | RJ/05/032/450433 | निर्वाचक का नाम : गोपाल पिता का नाम: मदन गृह संख्या : 262 उम्र : 56 लिंग : पुरुष | फोटो उपलब्ध |
| 490 | RJ/05/032/450421 | निर्वाचक का नाम : फूली पति का नाम: गोपाल गृह संख्या : 262 उम्र : 55 लिंग : महिला | फोटो उपलब्ध | 491 | RJ/05/032/450309 | निर्वाचक का नाम : सीता राम पिता का नाम: मदन लाल गृह संख्या : 262 उम्र : 54 लिंग : पुरुष | फोटो उपलब्ध | 492 | BTS1573120 | निर्वाचक का नाम : सुमन पति का नाम: सीताराम गृह संख्या : 262 उम्र : 46 लिंग : महिला | फोटो उपलब्ध |
| 493 | SQR1189190 | निर्वाचक का नाम : राकेश कुमावत पिता का नाम: बनवारी लाल गृह संख्या : 262 उम्र : 46 लिंग : पुरुष | फोटो उपलब्ध | 494 | SQR1189208 | निर्वाचक का नाम : सुमन देवी पति का नाम: राकेश कुमावत गृह संख्या : 262 उम्र : 44 लिंग : महिला | फोटो उपलब्ध | 495 | SQR0747451 | निर्वाचक का नाम : भरत कुमार सैनी पिता का नाम: रामगोपाल गृह संख्या : 262 उम्र : 35 लिंग : पुरुष | फोटो उपलब्ध |
| 496 | SQR0747469 | निर्वाचक का नाम : मुकेश कुमार सैनी पिता का नाम: गोपाल लाल गृह संख्या : 262 उम्र : 34 लिंग : पुरुष | फोटो उपलब्ध | 497 | BTS2109056 | निर्वाचक का नाम : राज कुमार सैनी पिता का नाम: बनवारीलाल गृह संख्या : 262 उम्र : 34 लिंग : पुरुष | फोटो उपलब्ध | 498 | SQR1092055 | निर्वाचक का नाम : सुशीला सैनी पिता का नाम: बनवारी लाल सैनी गृह संख्या : 262 उम्र : 32 लिंग : महिला | फोटो उपलब्ध |
| 499 | SQR1308196 | निर्वाचक का नाम : आशा सैनी पति का नाम: राजकुमार सैनी गृह संख्या : 262 उम्र : 30 लिंग : महिला | फोटो उपलब्ध | 500 | SQR1189398 | निर्वाचक का नाम : कैलाश सैनी पिता का नाम: बनवारीलाल सैनी गृह संख्या : 262 उम्र : 28 लिंग : पुरुष | फोटो उपलब्ध | 501 | SQR1476050 | निर्वाचक का नाम : अभिषेक सैनी पिता का नाम: सीता राम सैनी गृह संख्या : 262 उम्र : 26 लिंग : पुरुष | फोटो उपलब्ध |
| 502 | SQR1565050 | निर्वाचक का नाम : सोनू सैनी पिता का नाम: रामगोपाल सैनी गृह संख्या : 262 उम्र : 26 लिंग : पुरुष | फोटो उपलब्ध | 503 | SQR1682848 | निर्वाचक का नाम : विशाल सैनी पिता का नाम: सीताराम सैनी गृह संख्या : 262 उम्र : 24 लिंग : पुरुष | फोटो उपलब्ध | 504 | SQR1897230 | निर्वाचक का नाम : ज्योति कुमावत पिता का नाम: राकेश कुमावत गृह संख्या : 262 उम्र : 23 लिंग : महिला | फोटो उपलब्ध |
| 505 | SQR1835495 | निर्वाचक का नाम : प्रियंका कुमावत पिता का नाम: गुलाब चंद कुमावत गृह संख्या : 262 उम्र : 22 लिंग : महिला | फोटो उपलब्ध | 506 | SQR1897222 | निर्वाचक का नाम : नितिन कुमावत पिता का नाम: राकेश कुमावत गृह संख्या : 262 उम्र : 21 लिंग : पुरुष | फोटो उपलब्ध | 507 | SQR1189182 | निर्वाचक का नाम : बिमला देवी पति का नाम: मनोज कुमार गृह संख्या : 262 क उम्र : 59 लिंग : महिला | फोटो उपलब्ध |
| 508 | SQR1189174 | निर्वाचक का नाम : मनोज कुमार पिता का नाम: बनवारी लाल गृह संख्या : 262 क उम्र : 55 लिंग : पुरुष | फोटो उपलब्ध | 509 | SQR1189216 | निर्वाचक का नाम : गुलाब चंद पिता का नाम: बनवारी लाल गृह संख्या : 262 क उम्र : 48 लिंग : पुरुष | फोटो उपलब्ध | 510 | SQR1189224 | निर्वाचक का नाम : सुनिता पति का नाम: गुलाब चंद गृह संख्या : 262 क उम्र : 45 लिंग : महिला | फोटो उपलब्ध |

| | | | | | | | | |
|-----|------------------|---|-------|------------------|--|-----|------------------|---|
| 511 | SQR1189158 | निर्वाचक का नाम : सुनिता कुमावत पति का नाम: मुकेश कुमार कुमावत गृह संख्या : 262 क उम्र : 33 लिंग : महिला | 512 | SQR1189166 | निर्वाचक का नाम : मुकेश कुमार कुमावत पिता का नाम: मनोज कुमावत गृह संख्या : 262 क उम्र : 31 लिंग : पुरुष | 513 | RJ/05/032/450485 | निर्वाचक का नाम : छोटी पति का नाम: हाबू राम गृह संख्या : 263 उम्र : 76 लिंग : महिला |
| 514 | SQR2157642 | निर्वाचक का नाम : बाबूलाल सैनी पिता का नाम: शंकर गृह संख्या : 263 उम्र : 70 लिंग : पुरुष | 515 | SQR0460642 | निर्वाचक का नाम : सुरेश कुमार सैनी पिता का नाम: शंकर गृह संख्या : 263 उम्र : 58 लिंग : पुरुष | 516 | RJ/05/032/450155 | निर्वाचक का नाम : सीता राम पिता का नाम: शंकर गृह संख्या : 263 उम्र : 56 लिंग : पुरुष |
| 517 | RJ/05/032/450148 | निर्वाचक का नाम : मन्नी देवी पति का नाम: सीता राम गृह संख्या : 263 उम्र : 55 लिंग : महिला | 518 | SQR1767284 | निर्वाचक का नाम : मंजू पति का नाम: सुरेश कुमार सैनी गृह संख्या : 263 उम्र : 55 लिंग : महिला | 519 | RJ/05/032/450561 | निर्वाचक का नाम : महेन्द्र पिता का नाम: हाबू राम गृह संख्या : 263 उम्र : 52 लिंग : पुरुष |
| 520 | SQR1491232 | निर्वाचक का नाम : कुंदन सैनी पिता का नाम: सुरेश कुमार सैनी गृह संख्या : 263 उम्र : 26 लिंग : पुरुष | R 521 | SQR1770981 | निर्वाचक का नाम : सुनिल सैनी पिता का नाम: सुरेश कुमार सैनी गृह संख्या : 263 उम्र : 23 लिंग : पुरुष | 522 | RJ/05/032/450494 | निर्वाचक का नाम : बिडडी पति का नाम: नानग गृह संख्या : 264 उम्र : 71 लिंग : महिला |
| 523 | RJ/05/032/450488 | निर्वाचक का नाम : शांती पति का नाम: छोटी राम गृह संख्या : 264 उम्र : 69 लिंग : महिला | 524 | RJ/05/032/450493 | निर्वाचक का नाम : सीता राम पिता का नाम: पूरा राम गृह संख्या : 264 उम्र : 66 लिंग : पुरुष | 525 | RJ/05/032/450478 | निर्वाचक का नाम : हरि राम पिता का नाम: आंकार गृह संख्या : 264 उम्र : 66 लिंग : पुरुष |
| 526 | RJ/05/032/450473 | निर्वाचक का नाम : सोनकी पति का नाम: हरि राम गृह संख्या : 264 उम्र : 64 लिंग : महिला | 527 | SQR1137983 | निर्वाचक का नाम : गिरधारी लाल पिता का नाम: हणमान प्रसाद गृह संख्या : 264 उम्र : 63 लिंग : पुरुष | 528 | SQR1137991 | निर्वाचक का नाम : कमला देवी पति का नाम: गिरधारी लाल सैनी गृह संख्या : 264 उम्र : 58 लिंग : महिला |
| 529 | SQR1522994 | निर्वाचक का नाम : जयप्रकाश पिता का नाम: सुंदरम गृह संख्या : 264 उम्र : 55 लिंग : पुरुष | 530 | BTS1823384 | निर्वाचक का नाम : मूल चन्द पिता का नाम: पोखर गृह संख्या : 264 उम्र : 53 लिंग : पुरुष | 531 | RJ/05/032/450166 | निर्वाचक का नाम : पन्ना लाल पिता का नाम: उकार मल गृह संख्या : 264 उम्र : 52 लिंग : पुरुष |
| 532 | SQR0164355 | निर्वाचक का नाम : प्रहलाद पिता का नाम: आंकारमल गृह संख्या : 264 उम्र : 49 लिंग : पुरुष | 533 | SQR0129023 | निर्वाचक का नाम : कमला पति का नाम: प्रहलाद गृह संख्या : 264 उम्र : 46 लिंग : महिला | 534 | SQR1523018 | निर्वाचक का नाम : राधेश्याम पिता का नाम: सुंदाराम गृह संख्या : 264 उम्र : 46 लिंग : पुरुष |
| 535 | SQR1523000 | निर्वाचक का नाम : संतोष पति का नाम: जयप्रकाश गृह संख्या : 264 उम्र : 45 लिंग : महिला | 536 | SQR0266148 | निर्वाचक का नाम : संतोष पति का नाम: मूलचन्द गृह संख्या : 264 उम्र : 42 लिंग : महिला | 537 | SQR1523026 | निर्वाचक का नाम : शारदा पति का नाम: राधेश्याम गृह संख्या : 264 उम्र : 40 लिंग : महिला |
| 538 | SQR1138007 | निर्वाचक का नाम : प्रकाश चन्द पिता का नाम: गिरधारी लाल सैनी गृह संख्या : 264 उम्र : 38 लिंग : पुरुष | 539 | SQR1138015 | निर्वाचक का नाम : राकेश कुमार पिता का नाम: गिरधारी लाल गृह संख्या : 264 उम्र : 36 लिंग : पुरुष | 540 | SQR0266155 | निर्वाचक का नाम : राकेश पिता का नाम: सीताराम गृह संख्या : 264 उम्र : 35 लिंग : पुरुष |

| | | | | | | | | | | | |
|-----|------------------|--|-------------|-----|------------------|---|-------------|-----|------------------|---|-------------|
| 541 | SQR0480400 | निर्वाचक का नाम : मुकेश पिता का नाम: हरि प्रसाद गृह संख्या : 264 उम्र : 34 लिंग : पुरुष | फोटो उपलब्ध | 542 | SQR1092089 | निर्वाचक का नाम : कंचन सैनी पति का नाम: पञ्जालाल गृह संख्या : 264 उम्र : 34 लिंग : महिला | फोटो उपलब्ध | 543 | SQR0480418 | निर्वाचक का नाम : हेमराज पिता का नाम: हरि प्रसाद गृह संख्या : 264 उम्र : 33 लिंग : पुरुष | फोटो उपलब्ध |
| 544 | SQR1092063 | निर्वाचक का नाम : सुनिता सैनी पिता का नाम: सीताराम सैनी गृह संख्या : 264 उम्र : 33 लिंग : महिला | फोटो उपलब्ध | 545 | SQR1164003 | निर्वाचक का नाम : शारदा सैनी पिता का नाम: गिरधारी लाल गृह संख्या : 264 उम्र : 32 लिंग : महिला | फोटो उपलब्ध | 546 | SQR1092071 | निर्वाचक का नाम : जितेन्द्र सैनी पिता का नाम: सीताराम सैनी गृह संख्या : 264 उम्र : 30 लिंग : पुरुष | फोटो उपलब्ध |
| 547 | SQR1597137 | निर्वाचक का नाम : नरेश सैनी पिता का नाम: रामनिवास सैनी गृह संख्या : 264 उम्र : 25 लिंग : पुरुष | फोटो उपलब्ध | 548 | SQR2372134 | निर्वाचक का नाम : रोहित सैनी पिता का नाम: छोटू राम गृह संख्या : 264 उम्र : 23 लिंग : पुरुष | फोटो उपलब्ध | 549 | SQR2117604 | निर्वाचक का नाम : मुकेश सैनी पिता का नाम: राधेश्याम सैनी गृह संख्या : 264 उम्र : 21 लिंग : पुरुष | फोटो उपलब्ध |
| 550 | RJ/05/032/450196 | निर्वाचक का नाम : सांवर मल पिता का नाम: औंकारमल गृह संख्या : 265 उम्र : 53 लिंग : पुरुष | फोटो उपलब्ध | 551 | SQR0266163 | निर्वाचक का नाम : माया पति का नाम: सांवरमल गृह संख्या : 265 उम्र : 39 लिंग : महिला | फोटो उपलब्ध | 552 | RJ/05/032/450700 | निर्वाचक का नाम : मांगी लाल पति का नाम: जगााथ गृह संख्या : 266 उम्र : 76 लिंग : महिला | फोटो उपलब्ध |
| 553 | RJ/05/032/450630 | निर्वाचक का नाम : गीता पति का नाम: मांगी लाल गृह संख्या : 266 उम्र : 74 लिंग : महिला | फोटो उपलब्ध | 554 | RJ/05/032/450633 | निर्वाचक का नाम : पाना देवी पति का नाम: विनोद गृह संख्या : 266 उम्र : 54 लिंग : महिला | फोटो उपलब्ध | 555 | SQR2068385 | निर्वाचक का नाम : विनोद पिता का नाम: मांगी लाल गृह संख्या : 266 उम्र : 54 लिंग : पुरुष | फोटो उपलब्ध |
| 556 | BTS1573161 | निर्वाचक का नाम : जितेन्द्र पिता का नाम: मांगीलाल गृह संख्या : 266 उम्र : 46 लिंग : पुरुष | फोटो उपलब्ध | 557 | BTS1573179 | निर्वाचक का नाम : ललिता पति का नाम: जितेन्द्र गृह संख्या : 266 उम्र : 45 लिंग : महिला | फोटो उपलब्ध | 558 | SQR0128041 | निर्वाचक का नाम : रामा पति का नाम: सजन गृह संख्या : 266 उम्र : 44 लिंग : महिला | फोटो उपलब्ध |
| 559 | SQR0128173 | निर्वाचक का नाम : अशोक कुमार पिता का नाम: मांगीलाल गृह संख्या : 266 उम्र : 39 लिंग : पुरुष | फोटो उपलब्ध | 560 | SQR0164405 | निर्वाचक का नाम : बसन्ती पति का नाम: अशोक कुमार गृह संख्या : 266 उम्र : 38 लिंग : महिला | फोटो उपलब्ध | 561 | SQR0550020 | निर्वाचक का नाम : श्रवण कुमार पिता का नाम: मांगी लाल गृह संख्या : 266 उम्र : 37 लिंग : पुरुष | फोटो उपलब्ध |
| 562 | SQR1164011 | निर्वाचक का नाम : प्रियंका देवी पति का नाम: श्रवण सैनी गृह संख्या : 266 उम्र : 34 लिंग : महिला | फोटो उपलब्ध | 563 | SQR1189406 | निर्वाचक का नाम : हरिश सैनी पिता का नाम: विनोद कुमार सैनी गृह संख्या : 266 उम्र : 29 लिंग : पुरुष | फोटो उपलब्ध | 564 | SQR1232677 | निर्वाचक का नाम : सोनू सैनी पिता का नाम: विनोद सैनी गृह संख्या : 266 उम्र : 27 लिंग : महिला | फोटो उपलब्ध |
| 565 | SQR1597111 | निर्वाचक का नाम : सचिन सैनी पिता का नाम: जितेन्द्र सैनी गृह संख्या : 266 उम्र : 25 लिंग : पुरुष | फोटो उपलब्ध | 566 | SQR2095750 | निर्वाचक का नाम : राहुल सैनी पिता का नाम: जितेन्द्र गृह संख्या : 266, घोराणा ढाणी उम्र : 24 लिंग : पुरुष | फोटो उपलब्ध | 567 | SQR2095842 | निर्वाचक का नाम : कोमल सैनी पिता का नाम: जितेन्द्र गृह संख्या : 266 घोराणा ढाणी उम्र : 20 लिंग : महिला | फोटो उपलब्ध |
| 568 | RJ/05/032/450259 | निर्वाचक का नाम : सांवर मल पिता का नाम: भंवर लाल गृह संख्या : 267 उम्र : 70 लिंग : पुरुष | फोटो उपलब्ध | 569 | RJ/05/032/450364 | निर्वाचक का नाम : सीता देवी पति का नाम: सांवर मल गृह संख्या : 267 उम्र : 69 लिंग : महिला | फोटो उपलब्ध | 570 | RJ/05/032/450574 | निर्वाचक का नाम : सोहन लाल पिता का नाम: भंवर लाल गृह संख्या : 267 उम्र : 68 लिंग : पुरुष | फोटो उपलब्ध |

| | | | | | | | | | | | |
|-----|------------------|---|-------------|-------|------------------|--|-------------|-----|------------------|--|-------------|
| 571 | RJ/05/032/450265 | निर्वाचक का नाम : कमला पति का नाम: सोहन लाल गृह संख्या : 267 उम्र : 66 लिंग : महिला | फोटो उपलब्ध | 572 | RJ/05/032/450445 | निर्वाचक का नाम : सीता राम पिता का नाम: भंवर लाल गृह संख्या : 267 उम्र : 66 लिंग : पुरुष | फोटो उपलब्ध | 573 | RJ/05/032/450368 | निर्वाचक का नाम : परमेश्वरी पति का नाम: सीता राम गृह संख्या : 267 उम्र : 64 लिंग : महिला | फोटो उपलब्ध |
| 574 | RJ/05/032/450345 | निर्वाचक का नाम : नन्द लाल पिता का नाम: भंवर लाल गृह संख्या : 267 उम्र : 64 लिंग : पुरुष | फोटो उपलब्ध | 575 | SQR0128678 | निर्वाचक का नाम : माया पति का नाम: नन्द लाल गृह संख्या : 267 उम्र : 62 लिंग : महिला | फोटो उपलब्ध | 576 | SQR0128538 | निर्वाचक का नाम : रामोतार पिता का नाम: भंवर लाल गृह संख्या : 267 उम्र : 60 लिंग : पुरुष | फोटो उपलब्ध |
| 577 | SQR1092154 | निर्वाचक का नाम : शिवपाल पिता का नाम: सुरजाराम गृह संख्या : 267 उम्र : 59 लिंग : पुरुष | फोटो उपलब्ध | 578 | RJ/05/032/450629 | निर्वाचक का नाम : मिश्री पति का नाम: रामोतार गृह संख्या : 267 उम्र : 58 लिंग : महिला | फोटो उपलब्ध | 579 | SQR1092162 | निर्वाचक का नाम : विमला देवी पति का नाम: शिवपाल सैनी गृह संख्या : 267 उम्र : 57 लिंग : महिला | फोटो उपलब्ध |
| 580 | RJ/05/032/450558 | निर्वाचक का नाम : महेश पिता का नाम: सांवर मल गृह संख्या : 267 उम्र : 53 लिंग : पुरुष | फोटो उपलब्ध | 581 | SQR1077122 | निर्वाचक का नाम : भजन लाल पिता का नाम: गिरधारी लाल गृह संख्या : 267 उम्र : 48 लिंग : पुरुष | फोटो उपलब्ध | 582 | SQR1408400 | निर्वाचक का नाम : रूकमणी देवी पति का नाम: भजन लाल गृह संख्या : 267 उम्र : 45 लिंग : महिला | फोटो उपलब्ध |
| 583 | BTS1573187 | निर्वाचक का नाम : किरण पति का नाम: महेश गृह संख्या : 267 उम्र : 44 लिंग : महिला | फोटो उपलब्ध | 584 | SQR1092105 | निर्वाचक का नाम : मांगूराम पिता का नाम: सुरजाराम गृह संख्या : 267 उम्र : 43 लिंग : पुरुष | फोटो उपलब्ध | 585 | BTS1573195 | निर्वाचक का नाम : मनोज पिता का नाम: सीता राम गृह संख्या : 267 उम्र : 42 लिंग : पुरुष | फोटो उपलब्ध |
| 586 | SQR1092121 | निर्वाचक का नाम : भवानी पिता का नाम: सुरजाराम गृह संख्या : 267 उम्र : 42 लिंग : पुरुष | फोटो उपलब्ध | 587 | SQR1092113 | निर्वाचक का नाम : कमला देवी पति का नाम: मांगूराम गृह संख्या : 267 उम्र : 41 लिंग : महिला | फोटो उपलब्ध | 588 | BTS2109148 | निर्वाचक का नाम : महेंद्र कुमार सैनी पिता का नाम: सांवरमल सैनी गृह संख्या : 267 उम्र : 41 लिंग : पुरुष | फोटो उपलब्ध |
| 589 | SQR0058297 | निर्वाचक का नाम : विवेक पिता का नाम: नन्दलाल गृह संख्या : 267 उम्र : 40 लिंग : पुरुष | फोटो उपलब्ध | # 590 | SQR0057943 | निर्वाचक का नाम : अंजू सैनी पति का नाम: पंकज कुमार सैनी गृह संख्या : 267 उम्र : 40 लिंग : महिला | फोटो उपलब्ध | 591 | SQR1092139 | निर्वाचक का नाम : सुलोचना पति का नाम: भवानी गृह संख्या : 267 उम्र : 40 लिंग : महिला | फोटो उपलब्ध |
| 592 | SQR0058305 | निर्वाचक का नाम : नीतेशकुमार पिता का नाम: नन्दलाल गृह संख्या : 267 उम्र : 40 लिंग : पुरुष | फोटो उपलब्ध | 593 | BTS1780204 | निर्वाचक का नाम : पंकज कुमार सैनी पिता का नाम: सोहन लाल सैनी गृह संख्या : 267 उम्र : 39 लिंग : पुरुष | फोटो उपलब्ध | 594 | SQR1077106 | निर्वाचक का नाम : लाल चन्द पिता का नाम: सुरजाराम गृह संख्या : 267 उम्र : 39 लिंग : पुरुष | फोटो उपलब्ध |
| 595 | SQR0451302 | निर्वाचक का नाम : अनिता देवी पति का नाम: मनोज कुमार गृह संख्या : 267 उम्र : 38 लिंग : महिला | फोटो उपलब्ध | 596 | SQR0522243 | निर्वाचक का नाम : संतरा पति का नाम: महेंद्र कुमार गृह संख्या : 267 उम्र : 37 लिंग : महिला | फोटो उपलब्ध | 597 | SQR1964329 | निर्वाचक का नाम : कोमल सैनी पति का नाम: नितेश सैनी गृह संख्या : 267 उम्र : 34 लिंग : महिला | फोटो उपलब्ध |
| 598 | SQR1773746 | निर्वाचक का नाम : संतरा जाट पति का नाम: सुनील कुमार गृह संख्या : 267 उम्र : 33 लिंग : महिला | फोटो उपलब्ध | 599 | SQR0522235 | निर्वाचक का नाम : प्रदीप सैनी पिता का नाम: रामावतार गृह संख्या : 267 उम्र : 32 लिंग : पुरुष | फोटो उपलब्ध | 600 | SQR1092147 | निर्वाचक का नाम : विकास सैनी पिता का नाम: रामावतार सैनी गृह संख्या : 267 उम्र : 30 लिंग : पुरुष | फोटो उपलब्ध |

| | | | | | | | | | | | |
|-----|------------------|--|-------------|-----|------------------|---|-------------|-----|------------------|---|-------------|
| 601 | SQR1597087 | निर्वाचक का नाम : राखी कुमारी पति का नाम: सुनील कुमार शर्मा गृह संख्या : 267 उम्र : 28 लिंग : महिला | फोटो उपलब्ध | 602 | SQR1602838 | निर्वाचक का नाम : सुनील कुमार शर्मा पिता का नाम: श्याम लाल शर्मा गृह संख्या : 267 उम्र : 27 लिंग : पुरुष | फोटो उपलब्ध | 603 | SQR1597038 | निर्वाचक का नाम : लोकेश सैनी पिता का नाम: सोहन लाल सैनी गृह संख्या : 267 उम्र : 25 लिंग : पुरुष | फोटो उपलब्ध |
| 604 | SQR2099133 | निर्वाचक का नाम : मनीष सैनी पिता का नाम: भजन लाल गृह संख्या : 267, घोराणा ढाणी उम्र : 24 लिंग : पुरुष | फोटो उपलब्ध | 605 | SQR1463538 | निर्वाचक का नाम : हंसराज पिता का नाम: नथूराम गृह संख्या : 267 क उम्र : 46 लिंग : पुरुष | फोटो उपलब्ध | 606 | SQR1463546 | निर्वाचक का नाम : मंजू देवी पति का नाम: हंसराज गृह संख्या : 267 क उम्र : 40 लिंग : महिला | फोटो उपलब्ध |
| 607 | BTS1573203 | निर्वाचक का नाम : मोती लाल पिता का नाम: गणपत गृह संख्या : 268 उम्र : 71 लिंग : पुरुष | फोटो उपलब्ध | 608 | RJ/05/032/450671 | निर्वाचक का नाम : ग्यारसी पति का नाम: मोती गृह संख्या : 268 उम्र : 66 लिंग : महिला | फोटो उपलब्ध | 609 | BTS1573211 | निर्वाचक का नाम : पेमली पति का नाम: मुन्ना लाल गृह संख्या : 268 उम्र : 64 लिंग : महिला | फोटो उपलब्ध |
| 610 | RJ/05/032/450678 | निर्वाचक का नाम : प्रभु पिता का नाम: गणपत गृह संख्या : 268 उम्र : 64 लिंग : पुरुष | फोटो उपलब्ध | 611 | RJ/05/032/450178 | निर्वाचक का नाम : गीता पति का नाम: प्रभु गृह संख्या : 268 उम्र : 62 लिंग : महिला | फोटो उपलब्ध | 612 | SQR1077155 | निर्वाचक का नाम : प्रियदर्शिनी शर्मा पति का नाम: विजेन्द्र कुमार शर्मा गृह संख्या : 268 उम्र : 45 लिंग : महिला | फोटो उपलब्ध |
| 613 | SQR0057950 | निर्वाचक का नाम : विक्रमकुमार पिता का नाम: मोतीलाल गृह संख्या : 268 उम्र : 39 लिंग : पुरुष | फोटो उपलब्ध | 614 | SQR0058313 | निर्वाचक का नाम : गणेश कुमार सैनी पिता का नाम: प्रभु दयाल सैनी गृह संख्या : 268 उम्र : 39 लिंग : पुरुष | फोटो उपलब्ध | 615 | SQR0480442 | निर्वाचक का नाम : सुनिता कुमारी पति का नाम: विक्रम कुमार गृह संख्या : 268 उम्र : 36 लिंग : महिला | फोटो उपलब्ध |
| 616 | SQR1077130 | निर्वाचक का नाम : ज्योति सैनी पति का नाम: पुरुषोत्तम सैनी गृह संख्या : 268 उम्र : 35 लिंग : महिला | फोटो उपलब्ध | 617 | SQR0451369 | निर्वाचक का नाम : सुशीला सैनी पति का नाम: गणेश कुमार गृह संख्या : 268 उम्र : 34 लिंग : महिला | फोटो उपलब्ध | 618 | SQR1092170 | निर्वाचक का नाम : पूजा सैनी पिता का नाम: मुन्नालाल गृह संख्या : 268 उम्र : 33 लिंग : महिला | फोटो उपलब्ध |
| 619 | SQR0480434 | निर्वाचक का नाम : पुरुषोत्तम सैनी पिता का नाम: प्रभुदयाल गृह संख्या : 268 उम्र : 33 लिंग : पुरुष | फोटो उपलब्ध | 620 | SQR1189414 | निर्वाचक का नाम : हेमन्त सैनी पिता का नाम: मोती लाल सैनी गृह संख्या : 268 उम्र : 29 लिंग : पुरुष | फोटो उपलब्ध | 621 | RJ/05/032/450625 | निर्वाचक का नाम : फूली पति का नाम: रूपाराम गृह संख्या : 269 उम्र : 88 लिंग : महिला | फोटो उपलब्ध |
| 622 | SQR0031278 | निर्वाचक का नाम : प्रहलाद पिता का नाम: रूपाराम गृह संख्या : 269 उम्र : 69 लिंग : पुरुष | फोटो उपलब्ध | 623 | SQR0128181 | निर्वाचक का नाम : सुशीला पति का नाम: प्रहलाद गृह संख्या : 269 उम्र : 68 लिंग : महिला | फोटो उपलब्ध | 624 | RJ/05/032/450446 | निर्वाचक का नाम : चांद मल पिता का नाम: रूपाराम गृह संख्या : 269 उम्र : 66 लिंग : पुरुष | फोटो उपलब्ध |
| 625 | SQR0128033 | निर्वाचक का नाम : सोपाली पति का नाम: चान्द मल गृह संख्या : 269 उम्र : 64 लिंग : महिला | फोटो उपलब्ध | 626 | SQR0128298 | निर्वाचक का नाम : गोरी शंकर पिता का नाम: रूपाराम गृह संख्या : 269 उम्र : 62 लिंग : पुरुष | फोटो उपलब्ध | 627 | RJ/05/032/450431 | निर्वाचक का नाम : सन्जु पति का नाम: गोरी शंकर गृह संख्या : 269 उम्र : 60 लिंग : महिला | फोटो उपलब्ध |
| 628 | RJ/05/032/450613 | निर्वाचक का नाम : केशर पिता का नाम: रूपाराम गृह संख्या : 269 उम्र : 57 लिंग : पुरुष | फोटो उपलब्ध | 629 | SQR0128025 | निर्वाचक का नाम : सुशीला पति का नाम: केशर गृह संख्या : 269 उम्र : 44 लिंग : महिला | फोटो उपलब्ध | 630 | SQR0057893 | निर्वाचक का नाम : अर्जुन पिता का नाम: प्रहलाद गृह संख्या : 269 उम्र : 40 लिंग : पुरुष | फोटो उपलब्ध |

| | | | | | | | | | | | |
|-----|------------------|--|-------------|-----|------------------|---|-------------|-----|------------|---|-------------|
| 631 | SQR0057885 | निर्वाचक का नाम : मनोज कुमार पिता का नाम: प्रहलाद गृह संख्या : 269 उम्र : 38 लिंग : पुरुष | फोटो उपलब्ध | 632 | SQR0339887 | निर्वाचक का नाम : नरेश पिता का नाम: चांदमल गृह संख्या : 269 उम्र : 37 लिंग : पुरुष | फोटो उपलब्ध | 633 | SQR0658542 | निर्वाचक का नाम : अनिता सैनी पति का नाम: मनोज कुमार सैनी गृह संख्या : 269 उम्र : 37 लिंग : महिला | फोटो उपलब्ध |
| 634 | SQR0266171 | निर्वाचक का नाम : सुनिल पिता का नाम: चांदमल गृह संख्या : 269 उम्र : 35 लिंग : पुरुष | फोटो उपलब्ध | 635 | SQR0658567 | निर्वाचक का नाम : सोनू सैनी पिता का नाम: गोरी शंकर सैनी गृह संख्या : 269 उम्र : 31 लिंग : महिला | फोटो उपलब्ध | 636 | SQR1248061 | निर्वाचक का नाम : युवराज पिता का नाम: गोरी शंकर गृह संख्या : 269 उम्र : 27 लिंग : पुरुष | फोटो उपलब्ध |
| 637 | SQR1406883 | निर्वाचक का नाम : प्रीतम कुमार सैनी पिता का नाम: गोरी शंकर सैनी गृह संख्या : 269 उम्र : 26 लिंग : पुरुष | फोटो उपलब्ध | 638 | RJ/05/032/450419 | निर्वाचक का नाम : लिछमी पति का नाम: भगवाना गृह संख्या : 270 उम्र : 84 लिंग : महिला | फोटो उपलब्ध | 639 | SQR0658591 | निर्वाचक का नाम : सन्तरा देवी पति का नाम: सोहन लाल गृह संख्या : 270 उम्र : 63 लिंग : महिला | फोटो उपलब्ध |
| 640 | RJ/05/032/450366 | निर्वाचक का नाम : राजू पति का नाम: बाबू लाल गृह संख्या : 270 उम्र : 62 लिंग : महिला | फोटो उपलब्ध | 641 | BTS1573229 | निर्वाचक का नाम : राजकुमार पिता का नाम: बाबूलाल गृह संख्या : 270 उम्र : 44 लिंग : पुरुष | फोटो उपलब्ध | 642 | SQR0480459 | निर्वाचक का नाम : लालचन्द पिता का नाम: बाबूलाल गृह संख्या : 270 उम्र : 41 लिंग : पुरुष | फोटो उपलब्ध |
| 643 | SQR0658609 | निर्वाचक का नाम : धीरज कुमार पिता का नाम: बनवारी लाल गृह संख्या : 270 उम्र : 40 लिंग : पुरुष | फोटो उपलब्ध | 644 | SQR0058339 | निर्वाचक का नाम : सजनादेवी पति का नाम: राजकुमार गृह संख्या : 270 उम्र : 37 लिंग : महिला | फोटो उपलब्ध | 645 | SQR0058347 | निर्वाचक का नाम : प्रियंका पति का नाम: लालचन्द गृह संख्या : 270 उम्र : 37 लिंग : महिला | फोटो उपलब्ध |
| 646 | SQR0658617 | निर्वाचक का नाम : दिनेश कुमार पिता का नाम: बनवारी लाल गृह संख्या : 270 उम्र : 36 लिंग : पुरुष | फोटो उपलब्ध | 647 | SQR0658575 | निर्वाचक का नाम : मनीष कुमार बागड़ी पिता का नाम: सोहन लाल बागड़ी गृह संख्या : 270 उम्र : 36 लिंग : पुरुष | फोटो उपलब्ध | 648 | SQR0658583 | निर्वाचक का नाम : नरेश कुमार पिता का नाम: सोहन लाल गृह संख्या : 270 उम्र : 34 लिंग : पुरुष | फोटो उपलब्ध |
| 649 | SQR0522250 | निर्वाचक का नाम : ममता कुमारी पति का नाम: नागरमल गृह संख्या : 270 उम्र : 33 लिंग : महिला | फोटो उपलब्ध | 650 | SQR1092188 | निर्वाचक का नाम : आशा पति का नाम: मनीष कुमार बागड़ी गृह संख्या : 270 उम्र : 32 लिंग : महिला | फोटो उपलब्ध | 651 | SQR1308204 | निर्वाचक का नाम : कमल सैनी पिता का नाम: बाबूलाल गृह संख्या : 270 उम्र : 27 लिंग : पुरुष | फोटो उपलब्ध |
| 652 | RJ/05/032/450041 | निर्वाचक का नाम : राम प्यारी पति का नाम: बट्टी गृह संख्या : 271 उम्र : 72 लिंग : महिला | फोटो उपलब्ध | 653 | SQR0367276 | निर्वाचक का नाम : अशोक कुमार सैनी पिता का नाम: बट्टी प्रसाद सैनी गृह संख्या : 271 उम्र : 46 लिंग : पुरुष | फोटो उपलब्ध | 654 | BTS1655745 | निर्वाचक का नाम : बनवारी पिता का नाम: बट्टी गृह संख्या : 271 उम्र : 44 लिंग : पुरुष | फोटो उपलब्ध |
| 655 | SQR0266189 | निर्वाचक का नाम : सुनिता पति का नाम: बनवारीलाल गृह संख्या : 271 उम्र : 41 लिंग : महिला | फोटो उपलब्ध | 656 | SQR0367300 | निर्वाचक का नाम : परमानन्द पिता का नाम: बट्टी प्रसाद गृह संख्या : 271 उम्र : 34 लिंग : पुरुष | फोटो उपलब्ध | 657 | SQR0747220 | निर्वाचक का नाम : ममता सैनी पिता का नाम: अशोक कुमार सैनी गृह संख्या : 271 उम्र : 33 लिंग : महिला | फोटो उपलब्ध |
| 658 | RJ/05/032/450685 | निर्वाचक का नाम : परमेश्वरी पति का नाम: कजोड गृह संख्या : 272 उम्र : 89 लिंग : महिला | फोटो उपलब्ध | 659 | SQR0297317 | निर्वाचक का नाम : बनवारी पिता का नाम: कजोड गृह संख्या : 272 उम्र : 71 लिंग : पुरुष | फोटो उपलब्ध | 660 | SQR0297325 | निर्वाचक का नाम : सावरी देवी पति का नाम: बनवारी गृह संख्या : 272 उम्र : 68 लिंग : महिला | फोटो उपलब्ध |

| | | | | | | | | | | | |
|-----|------------------|---|-------------|-----|------------------|--|-------------|-----|------------------|--|-------------|
| 661 | RJ/05/032/450695 | निर्वाचक का नाम : मुन्ना राम पिता का नाम: कजोड मल गृह संख्या : 272 उम्र : 68 लिंग : पुरुष | फोटो उपलब्ध | 662 | SQR0031294 | निर्वाचक का नाम : मल्या देवी पति का नाम: मुन्ना राम गृह संख्या : 272 उम्र : 66 लिंग : महिला | फोटो उपलब्ध | 663 | RJ/05/032/450721 | निर्वाचक का नाम : मनोहर पिता का नाम: कजोड मल गृह संख्या : 272 उम्र : 61 लिंग : पुरुष | फोटो उपलब्ध |
| 664 | SQR0297333 | निर्वाचक का नाम : सन्तोष पति का नाम: मनोहर गृह संख्या : 272 उम्र : 59 लिंग : महिला | फोटो उपलब्ध | 665 | RJ/05/032/450080 | निर्वाचक का नाम : विनोद कुमार पिता का नाम: कजोड गृह संख्या : 272 उम्र : 59 लिंग : पुरुष | फोटो उपलब्ध | 666 | SQR0031302 | निर्वाचक का नाम : जमना देवी पति का नाम: विनोद कुमार गृह संख्या : 272 उम्र : 57 लिंग : महिला | फोटो उपलब्ध |
| 667 | SQR0266205 | निर्वाचक का नाम : सपना पति का नाम: बाबूलाल गृह संख्या : 272 उम्र : 43 लिंग : महिला | फोटो उपलब्ध | 668 | BTS1780592 | निर्वाचक का नाम : बाबूलाल पिता का नाम: बनवारी गृह संख्या : 272 उम्र : 42 लिंग : पुरुष | फोटो उपलब्ध | 669 | BTS1780584 | निर्वाचक का नाम : सुभाष चंद पिता का नाम: मोहन लाल गृह संख्या : 272 उम्र : 42 लिंग : पुरुष | फोटो उपलब्ध |
| 670 | SQR0266197 | निर्वाचक का नाम : राजेन्द्र पिता का नाम: विनोद गृह संख्या : 272 उम्र : 35 लिंग : पुरुष | फोटो उपलब्ध | 671 | SQR0266213 | निर्वाचक का नाम : पायल पति का नाम: सुभाष गृह संख्या : 272 उम्र : 35 लिंग : महिला | फोटो उपलब्ध | 672 | SQR0266221 | निर्वाचक का नाम : कमल पिता का नाम: बनवारीलाल गृह संख्या : 272 उम्र : 35 लिंग : पुरुष | फोटो उपलब्ध |
| 673 | SQR0451377 | निर्वाचक का नाम : महेश पिता का नाम: विनोद कुमार गृह संख्या : 272 उम्र : 35 लिंग : पुरुष | फोटो उपलब्ध | 674 | SQR1189422 | निर्वाचक का नाम : सुमन सैनी पति का नाम: कमल सैनी गृह संख्या : 272 उम्र : 33 लिंग : महिला | फोटो उपलब्ध | 675 | RJ/05/032/450136 | निर्वाचक का नाम : मंगला पिता का नाम: रामू गृह संख्या : 273 उम्र : 86 लिंग : पुरुष | फोटो उपलब्ध |
| 676 | RJ/05/032/450608 | निर्वाचक का नाम : नारायण पति का नाम: मंगला गृह संख्या : 273 उम्र : 82 लिंग : महिला | फोटो उपलब्ध | 677 | RJ/05/032/450076 | निर्वाचक का नाम : पन्ना मल पिता का नाम: मंगल चन्द गृह संख्या : 273 उम्र : 60 लिंग : पुरुष | फोटो उपलब्ध | 678 | RJ/05/032/450077 | निर्वाचक का नाम : सावित्री पति का नाम: पा लाल गृह संख्या : 273 उम्र : 58 लिंग : महिला | फोटो उपलब्ध |
| 679 | RJ/05/032/450609 | निर्वाचक का नाम : ग्यारसी पति का नाम: गोपाल गृह संख्या : 273 उम्र : 55 लिंग : महिला | फोटो उपलब्ध | 680 | BTS1780576 | निर्वाचक का नाम : सुरेन्द्र पिता का नाम: मंगलचन्द्र गृह संख्या : 273 उम्र : 42 लिंग : पुरुष | फोटो उपलब्ध | 681 | SQR0480467 | निर्वाचक का नाम : सोहन लाल पिता का नाम: पन्ना लाल गृह संख्या : 273 उम्र : 35 लिंग : पुरुष | फोटो उपलब्ध |
| 682 | SQR1092196 | निर्वाचक का नाम : प्रियंका सैनी पिता का नाम: पन्नालाल सैनी गृह संख्या : 273 उम्र : 33 लिंग : महिला | फोटो उपलब्ध | 683 | SQR1092204 | निर्वाचक का नाम : विनोद कुमार सैनी पिता का नाम: पन्नालाल सैनी गृह संख्या : 273 उम्र : 30 लिंग : पुरुष | फोटो उपलब्ध | 684 | RJ/05/032/450156 | निर्वाचक का नाम : सन्तोष पति का नाम: परसा राम गृह संख्या : 274 उम्र : 74 लिंग : महिला | फोटो उपलब्ध |
| 685 | RJ/05/032/450477 | निर्वाचक का नाम : गीगा पिता का नाम: सुरजा गृह संख्या : 274 उम्र : 72 लिंग : पुरुष | फोटो उपलब्ध | 686 | RJ/05/032/450486 | निर्वाचक का नाम : पुष्पा देवी पति का नाम: गीगा गृह संख्या : 274 उम्र : 70 लिंग : महिला | फोटो उपलब्ध | 687 | RJ/05/032/450026 | निर्वाचक का नाम : परतु राम पिता का नाम: सुरजा राम गृह संख्या : 274 उम्र : 69 लिंग : पुरुष | फोटो उपलब्ध |
| 688 | RJ/05/032/450713 | निर्वाचक का नाम : मुन्नीदेवी पति का नाम: परतु राम गृह संख्या : 274 उम्र : 67 लिंग : महिला | फोटो उपलब्ध | 689 | RJ/05/032/450195 | निर्वाचक का नाम : रीछ पाल पिता का नाम: भंवरा लाल गृह संख्या : 274 उम्र : 54 लिंग : पुरुष | फोटो उपलब्ध | 690 | RJ/05/032/450135 | निर्वाचक का नाम : टिकू राम पिता का नाम: गीगा राम गृह संख्या : 274 उम्र : 52 लिंग : पुरुष | फोटो उपलब्ध |

| | | | | | | | | | | | |
|-------|------------------|---|-------------|-------|------------------|--|-------------|-----|------------------|--|-------------|
| 691 | BTS1573237 | निर्वाचक का नाम : द्रोपदी पति का नाम: रिछपाल गृह संख्या : 274 उम्र : 46 लिंग : महिला | फोटो उपलब्ध | 692 | BTS1655752 | निर्वाचक का नाम : बाबूलाल पिता का नाम: भंवरलाल गृह संख्या : 274 उम्र : 46 लिंग : पुरुष | फोटो उपलब्ध | 693 | SQR0339861 | निर्वाचक का नाम : विनोद पिता का नाम: परशाराम गृह संख्या : 274 उम्र : 44 लिंग : पुरुष | फोटो उपलब्ध |
| 694 | SQR0129403 | निर्वाचक का नाम : विमला पति का नाम: टीकूराम गृह संख्या : 274 उम्र : 44 लिंग : महिला | फोटो उपलब्ध | # 695 | BTS1573245 | निर्वाचक का नाम : मनभरी पति का नाम: बाबूलाल गृह संख्या : 274 उम्र : 44 लिंग : महिला | फोटो उपलब्ध | 696 | SQR0129015 | निर्वाचक का नाम : निर्मला पति का नाम: विनोद गृह संख्या : 274 उम्र : 42 लिंग : महिला | फोटो उपलब्ध |
| 697 | RJ/05/032/178147 | निर्वाचक का नाम : राजू पिता का नाम: गीगाराम गृह संख्या : 274 उम्र : 42 लिंग : पुरुष | फोटो उपलब्ध | 698 | SQR0550038 | निर्वाचक का नाम : विकास कुमार पिता का नाम: परसाराम गृह संख्या : 274 उम्र : 41 लिंग : पुरुष | फोटो उपलब्ध | 699 | SQR0339879 | निर्वाचक का नाम : राधा देवी पति का नाम: राजू गृह संख्या : 274 उम्र : 39 लिंग : महिला | फोटो उपलब्ध |
| 700 | SQR1682855 | निर्वाचक का नाम : संजय सैनी पिता का नाम: रिछपाल सिंह गृह संख्या : 274 उम्र : 26 लिंग : पुरुष | फोटो उपलब्ध | 701 | SQR1596972 | निर्वाचक का नाम : राहुल सैनी पिता का नाम: विनोद कुमार सैनी गृह संख्या : 274 उम्र : 25 लिंग : पुरुष | फोटो उपलब्ध | 702 | SQR2103836 | निर्वाचक का नाम : काजोल सैनी पिता का नाम: बाबू लाल गृह संख्या : 274 उम्र : 20 लिंग : महिला | फोटो उपलब्ध |
| 703 | SQR2094977 | निर्वाचक का नाम : राकेश सैनी पिता का नाम: रिछपाल सैनी गृह संख्या : 274 ढाणी घोराणा उम्र : 21 लिंग : पुरुष | फोटो उपलब्ध | 704 | SQR2095990 | निर्वाचक का नाम : करण सैनी पिता का नाम: विनोद सैनी गृह संख्या : 274 घोराणा ढाणी उम्र : 23 लिंग : पुरुष | फोटो उपलब्ध | 705 | SQR2096287 | निर्वाचक का नाम : अंकित कुमार सैनी पिता का नाम: विनोद कुमार सैनी गृह संख्या : 274 घोराणा ढाणी उम्र : 21 लिंग : पुरुष | फोटो उपलब्ध |
| 706 | RJ/05/032/450198 | निर्वाचक का नाम : रामा पति का नाम: बागाराम गृह संख्या : 275 उम्र : 84 लिंग : महिला | फोटो उपलब्ध | 707 | BTS1573252 | निर्वाचक का नाम : महेश पिता का नाम: स्योपाल गृह संख्या : 275 उम्र : 44 लिंग : पुरुष | फोटो उपलब्ध | 708 | SQR0266239 | निर्वाचक का नाम : संगीता पति का नाम: महेश कुमार गृह संख्या : 275 उम्र : 38 लिंग : महिला | फोटो उपलब्ध |
| 709 | RJ/05/032/450137 | निर्वाचक का नाम : मुकन्दा राम पिता का नाम: मूल चन्द गृह संख्या : 277 उम्र : 85 लिंग : पुरुष | फोटो उपलब्ध | 710 | RJ/05/032/450533 | निर्वाचक का नाम : प्रभाती पति का नाम: मुकन्दा राम गृह संख्या : 277 उम्र : 82 लिंग : महिला | फोटो उपलब्ध | 711 | RJ/05/032/450138 | निर्वाचक का नाम : शंकर पिता का नाम: मुकन्दा राम गृह संख्या : 277 उम्र : 63 लिंग : पुरुष | फोटो उपलब्ध |
| 712 | RJ/05/032/450157 | निर्वाचक का नाम : तारा देवी पति का नाम: शंकर गृह संख्या : 277 उम्र : 59 लिंग : महिला | फोटो उपलब्ध | 713 | RJ/05/032/450158 | निर्वाचक का नाम : खेता पिता का नाम: मुकन्दा राम गृह संख्या : 277 उम्र : 53 लिंग : पुरुष | फोटो उपलब्ध | 714 | RJ/05/032/450532 | निर्वाचक का नाम : मणी पति का नाम: खेता गृह संख्या : 277 उम्र : 53 लिंग : महिला | फोटो उपलब्ध |
| R 715 | SQR1605864 | निर्वाचक का नाम : पिकी सैनी पिता का नाम: खेताराम सैनी गृह संख्या : 277 उम्र : 29 लिंग : महिला | फोटो उपलब्ध | 716 | RJ/05/032/450150 | निर्वाचक का नाम : नागर पिता का नाम: गिरधारी गृह संख्या : 278 उम्र : 76 लिंग : पुरुष | फोटो उपलब्ध | 717 | RJ/05/032/450089 | निर्वाचक का नाम : बनवारी पिता का नाम: गिरधारी गृह संख्या : 278 उम्र : 74 लिंग : पुरुष | फोटो उपलब्ध |
| 718 | RJ/05/032/450534 | निर्वाचक का नाम : ग्यारसी पति का नाम: बनवारी गृह संख्या : 278 उम्र : 72 लिंग : महिला | फोटो उपलब्ध | 719 | RJ/05/032/450149 | निर्वाचक का नाम : रामेश्वर पिता का नाम: गिरधारी गृह संख्या : 278 उम्र : 64 लिंग : पुरुष | फोटो उपलब्ध | 720 | RJ/05/032/450147 | निर्वाचक का नाम : कोशल्या पति का नाम: रामेश्वर गृह संख्या : 278 उम्र : 62 लिंग : महिला | फोटो उपलब्ध |

| | | | | | | | | | | | |
|-----|------------------|--|-------------|-----|------------------|--|-------------|-----|------------------|--|-------------|
| 721 | SQR0128389 | निर्वाचक का नाम : बाबू लाल पिता का नाम: बागा राम गृह संख्या : 278 उम्र : 61 लिंग : पुरुष | फोटो उपलब्ध | 722 | SQR0128199 | निर्वाचक का नाम : भागोती पति का नाम: बाबूलाल गृह संख्या : 278 उम्र : 56 लिंग : महिला | फोटो उपलब्ध | 723 | RJ/05/032/450159 | निर्वाचक का नाम : चन्दा देवी पति का नाम: गोपाल गृह संख्या : 278 उम्र : 54 लिंग : महिला | फोटो उपलब्ध |
| 724 | RJ/05/032/450185 | निर्वाचक का नाम : गोपाल पिता का नाम: बागा राम गृह संख्या : 278 उम्र : 53 लिंग : पुरुष | फोटो उपलब्ध | 725 | SQR0398248 | निर्वाचक का नाम : महेश पिता का नाम: बनवारी गृह संख्या : 278 उम्र : 44 लिंग : पुरुष | फोटो उपलब्ध | 726 | SQR1138023 | निर्वाचक का नाम : जगदीश सैनी पिता का नाम: रामशेखर लाल गृह संख्या : 278 उम्र : 34 लिंग : पुरुष | फोटो उपलब्ध |
| 727 | SQR1077163 | निर्वाचक का नाम : सुरेश कुमार सैनी पिता का नाम: बनवारी सैनी गृह संख्या : 278 उम्र : 33 लिंग : पुरुष | फोटो उपलब्ध | 728 | SQR1077171 | निर्वाचक का नाम : राकेश कुमार पिता का नाम: बनवारी लाल सैनी गृह संख्या : 278 उम्र : 31 लिंग : पुरुष | फोटो उपलब्ध | 729 | SQR1682871 | निर्वाचक का नाम : मांगीलाल सैनी पिता का नाम: बनवारीलाल सैनी गृह संख्या : 278 उम्र : 28 लिंग : पुरुष | फोटो उपलब्ध |
| 730 | SQR1248111 | निर्वाचक का नाम : मुकेश सैनी पिता का नाम: रामेश्वर लाल सैनी गृह संख्या : 278 उम्र : 27 लिंग : पुरुष | फोटो उपलब्ध | 731 | SQR1603703 | निर्वाचक का नाम : मनीष सैनी पिता का नाम: गोपाल सैनी गृह संख्या : 278 उम्र : 27 लिंग : पुरुष | फोटो उपलब्ध | 732 | SQR1773944 | निर्वाचक का नाम : रिंकी सैनी पति का नाम: सुनील कुमार गृह संख्या : 278 उम्र : 23 लिंग : महिला | फोटो उपलब्ध |
| 733 | SQR2098556 | निर्वाचक का नाम : प्रमोद सैनी पिता का नाम: रामेश्वर लाल गृह संख्या : 278, घोराणा उम्र : 30 लिंग : पुरुष | फोटो उपलब्ध | 734 | SQR2098598 | निर्वाचक का नाम : मनोज कुमार पिता का नाम: रामेश्वर लाल गृह संख्या : 278 घोराणा उम्र : 30 लिंग : पुरुष | फोटो उपलब्ध | 735 | SQR2098754 | निर्वाचक का नाम : पप्पू सैनी पिता का नाम: रामेश्वर लाल गृह संख्या : 278 घोराणा उम्र : 28 लिंग : पुरुष | फोटो उपलब्ध |
| 736 | RJ/05/032/450531 | निर्वाचक का नाम : भगवानी पति का नाम: धीसा गृह संख्या : 279 उम्र : 79 लिंग : महिला | फोटो उपलब्ध | 737 | RJ/05/032/450529 | निर्वाचक का नाम : भोमा राम पिता का नाम: गणपत गृह संख्या : 279 उम्र : 77 लिंग : पुरुष | फोटो उपलब्ध | 738 | RJ/05/032/450530 | निर्वाचक का नाम : सरस्वती पति का नाम: भोमा राम गृह संख्या : 279 उम्र : 75 लिंग : महिला | फोटो उपलब्ध |
| 739 | RJ/05/032/336105 | निर्वाचक का नाम : लक्ष्मी पति का नाम: भंवर लाल गृह संख्या : 279 उम्र : 73 लिंग : महिला | फोटो उपलब्ध | 740 | RJ/05/032/450560 | निर्वाचक का नाम : बूज मोहन पिता का नाम: धीसा लाल गृह संख्या : 279 उम्र : 52 लिंग : पुरुष | फोटो उपलब्ध | 741 | SQR0128926 | निर्वाचक का नाम : विनोद पिता का नाम: भोमाराम गृह संख्या : 279 उम्र : 46 लिंग : पुरुष | फोटो उपलब्ध |
| 742 | RJ/05/032/336089 | निर्वाचक का नाम : राम चन्द्र पिता का नाम: भंवर लाल गृह संख्या : 279 उम्र : 45 लिंग : पुरुष | फोटो उपलब्ध | 743 | SQR1164029 | निर्वाचक का नाम : प्रभाती पति का नाम: रामचन्द्र गृह संख्या : 279 उम्र : 45 लिंग : महिला | फोटो उपलब्ध | 744 | RJ/05/032/178238 | निर्वाचक का नाम : सन्जू पति का नाम: बूजमोहन गृह संख्या : 279 उम्र : 44 लिंग : महिला | फोटो उपलब्ध |
| 745 | SQR0129031 | निर्वाचक का नाम : मुकेश पिता का नाम: धीसाराम गृह संख्या : 279 उम्र : 44 लिंग : पुरुष | फोटो उपलब्ध | 746 | BTS1780220 | निर्वाचक का नाम : सावित्री पति का नाम: विनोद गृह संख्या : 279 उम्र : 44 लिंग : महिला | फोटो उपलब्ध | 747 | BTS1516483 | निर्वाचक का नाम : अर्जुन लाल पति का नाम: भंवर लाल गृह संख्या : 279 उम्र : 42 लिंग : महिला | फोटो उपलब्ध |
| 748 | BTS1780246 | निर्वाचक का नाम : सुमन पति का नाम: राजू गृह संख्या : 279 उम्र : 39 लिंग : महिला | फोटो उपलब्ध | 749 | SQR1164037 | निर्वाचक का नाम : सरोज पति का नाम: अर्जुन लाल गृह संख्या : 279 उम्र : 39 लिंग : महिला | फोटो उपलब्ध | 750 | BTS1779586 | निर्वाचक का नाम : राजवीर पिता का नाम: भोमाराम गृह संख्या : 279 उम्र : 38 लिंग : पुरुष | फोटो उपलब्ध |

| | | | | | | | | |
|-----|------------------|--|-----|------------------|---|-----|------------------|---|
| 751 | SQR0480475 | निर्वाचक का नाम : संदीप कुमार पिता का नाम: धीसालाल गृह संख्या : 279 उम्र : 35 लिंग : पुरुष | 752 | SQR1077189 | निर्वाचक का नाम : विनोद देवी पति का नाम: मुकेश गृह संख्या : 279 उम्र : 34 लिंग : महिला | 753 | SQR0367334 | निर्वाचक का नाम : रमेश पिता का नाम: धीसालाल गृह संख्या : 279 उम्र : 34 लिंग : पुरुष |
| 754 | SQR1164045 | निर्वाचक का नाम : हरिराम पिता का नाम: भंवरलाल गृह संख्या : 279 उम्र : 33 लिंग : पुरुष | 755 | SQR1164052 | निर्वाचक का नाम : गरिमा पति का नाम: हरिराम गृह संख्या : 279 उम्र : 30 लिंग : महिला | 756 | SQR1944248 | निर्वाचक का नाम : पूनम पिता का नाम: रामचंद्र भींचर गृह संख्या : 279 उम्र : 21 लिंग : महिला |
| 757 | RJ/05/032/450081 | निर्वाचक का नाम : श्योपाल पिता का नाम: केशर गृह संख्या : 280 उम्र : 73 लिंग : पुरुष | 758 | RJ/05/032/450083 | निर्वाचक का नाम : बिमला पति का नाम: श्योपाल गृह संख्या : 280 उम्र : 69 लिंग : महिला | 759 | SQR0057901 | निर्वाचक का नाम : मनोहरलाल पिता का नाम: रामेश्वरलाल गृह संख्या : 280 उम्र : 50 लिंग : पुरुष |
| 760 | SQR0058354 | निर्वाचक का नाम : सुशीलादेवी पति का नाम: मनोहरलाल गृह संख्या : 280 उम्र : 49 लिंग : महिला | 761 | SQR0058362 | निर्वाचक का नाम : मुन्नीदेवी पति का नाम: पवनकुमार गृह संख्या : 280 उम्र : 48 लिंग : महिला | 762 | SQR0057844 | निर्वाचक का नाम : ओमप्रकाश पिता का नाम: शिवपाल गृह संख्या : 280 उम्र : 45 लिंग : पुरुष |
| 763 | SQR0057851 | निर्वाचक का नाम : कैलाशचन्द्र पिता का नाम: शिवपाल गृह संख्या : 280 उम्र : 43 लिंग : पुरुष | 764 | SQR0460675 | निर्वाचक का नाम : मोनिकादेवी पति का नाम: ओमप्रकाश सैनी गृह संख्या : 280 उम्र : 39 लिंग : महिला | 765 | SQR0057836 | निर्वाचक का नाम : मुकेशकुमार पिता का नाम: शिवपाल गृह संख्या : 280 उम्र : 38 लिंग : पुरुष |
| 766 | SQR1077205 | निर्वाचक का नाम : सूमन देवी पति का नाम: कैलाश चन्द्र गृह संख्या : 280 उम्र : 36 लिंग : महिला | 767 | SQR1449438 | निर्वाचक का नाम : अजय कुमार सैनी पिता का नाम: मनोहर लाल सैनी गृह संख्या : 280 उम्र : 28 लिंग : पुरुष | 768 | SQR1449396 | निर्वाचक का नाम : राजेश कुमार सैनी पिता का नाम: पवन कुमार सैनी गृह संख्या : 280 उम्र : 26 लिंग : पुरुष |
| 769 | RJ/05/032/450640 | निर्वाचक का नाम : काना राम पिता का नाम: रूघनाथ गृह संख्या : 281 उम्र : 100 लिंग : पुरुष | 770 | RJ/05/032/450621 | निर्वाचक का नाम : भागोती पति का नाम: काना राम गृह संख्या : 281 उम्र : 73 लिंग : महिला | 771 | RJ/05/032/450620 | निर्वाचक का नाम : परमेश्वरी पति का नाम: गणपत गृह संख्या : 281 उम्र : 68 लिंग : महिला |
| 772 | RJ/05/032/450057 | निर्वाचक का नाम : तारा चन्द पिता का नाम: रूघनाथ गृह संख्या : 281 उम्र : 65 लिंग : पुरुष | 773 | RJ/05/032/450623 | निर्वाचक का नाम : मन्नी पति का नाम: तारा चन्द गृह संख्या : 281 उम्र : 63 लिंग : महिला | 774 | SQR0057919 | निर्वाचक का नाम : महेशकुमार पिता का नाम: कानाराम गृह संख्या : 281 उम्र : 45 लिंग : पुरुष |
| 775 | SQR0266247 | निर्वाचक का नाम : सुनिता पति का नाम: द्वारका प्रसाद गृह संख्या : 281 उम्र : 45 लिंग : महिला | 776 | SQR0057810 | निर्वाचक का नाम : सुरेशकुमार पिता का नाम: ताराचन्द गृह संख्या : 281 उम्र : 39 लिंग : पुरुष | 777 | SQR0058388 | निर्वाचक का नाम : अशोककुमार पिता का नाम: गणपतलाल गृह संख्या : 281 उम्र : 37 लिंग : पुरुष |
| 778 | SQR1077247 | निर्वाचक का नाम : अर्चना सैनी पति का नाम: अशोक कुमार सैनी गृह संख्या : 281 उम्र : 36 लिंग : महिला | 779 | SQR0057828 | निर्वाचक का नाम : द्वारकाप्रसाद पिता का नाम: कानाराम गृह संख्या : 281 उम्र : 36 लिंग : पुरुष | 780 | SQR0658625 | निर्वाचक का नाम : माया कुमारी पति का नाम: महेश कुमार गृह संख्या : 281 उम्र : 33 लिंग : महिला |

| | | | | | | | | |
|-----|------------|--|-----|------------|---|-----|------------------|--|
| 781 | SQR1077221 | निर्वाचक का नाम : सुभाष कुमार पिता का नाम: गणपत लाल सैनी गृह संख्या : 281 उम्र : 32 लिंग : पुरुष | 782 | SQR1077239 | निर्वाचक का नाम : बबीता सैनी पति का नाम: सुरेश कुमार सैनी गृह संख्या : 281 उम्र : 32 लिंग : महिला | 783 | BTS1573278 | निर्वाचक का नाम : सुरजानी पति का नाम: सुन्दा राम गृह संख्या : 282 उम्र : 66 लिंग : महिला |
| 784 | SQR0266254 | निर्वाचक का नाम : श्यामलाल पिता का नाम: हनुमान प्रसाद गृह संख्या : 282 उम्र : 57 लिंग : पुरुष | 785 | BTS1573286 | निर्वाचक का नाम : घन श्याम पिता का नाम: हनुमान गृह संख्या : 282 उम्र : 56 लिंग : पुरुष | 786 | RJ/05/032/450603 | निर्वाचक का नाम : उषा देवी पति का नाम: घन श्याम गृह संख्या : 282 उम्र : 55 लिंग : महिला |
| 787 | BTS1573294 | निर्वाचक का नाम : गोरी शंकर पिता का नाम: हनुमान गृह संख्या : 282 उम्र : 54 लिंग : पुरुष | 788 | BTS1573302 | निर्वाचक का नाम : सन्जु पति का नाम: गोरी शंकर गृह संख्या : 282 उम्र : 52 लिंग : महिला | 789 | SQR0266262 | निर्वाचक का नाम : संतोष पति का नाम: श्यामलाल गृह संख्या : 282 उम्र : 48 लिंग : महिला |
| 790 | SQR0266288 | निर्वाचक का नाम : रामवतार पिता का नाम: हनुमान प्रसाद गृह संख्या : 282 उम्र : 45 लिंग : पुरुष | 791 | SQR0057935 | निर्वाचक का नाम : विकास पिता का नाम: धनश्याम गृह संख्या : 282 उम्र : 41 लिंग : पुरुष | 792 | SQR0057869 | निर्वाचक का नाम : प्रकाशचन्द्र पिता का नाम: सुण्डाराम गृह संख्या : 282 उम्र : 40 लिंग : पुरुष |
| 793 | SQR0057968 | निर्वाचक का नाम : सुभाषचन्द्र पिता का नाम: सुण्डाराम गृह संख्या : 282 उम्र : 39 लिंग : पुरुष | 794 | SQR0266270 | निर्वाचक का नाम : सुशिला पति का नाम: रामवतार गृह संख्या : 282 उम्र : 39 लिंग : महिला | 795 | SQR1605872 | निर्वाचक का नाम : मीरा देवी पति का नाम: विकास सैनी गृह संख्या : 282 उम्र : 39 लिंग : महिला |
| 796 | SQR0057877 | निर्वाचक का नाम : सरितादेवी पति का नाम: प्रकाशचन्द्र गृह संख्या : 282 उम्र : 37 लिंग : महिला | 797 | SQR1523034 | निर्वाचक का नाम : पिंदू सैनी पति का नाम: विजय सैनी गृह संख्या : 282 उम्र : 34 लिंग : महिला | 798 | SQR1092220 | निर्वाचक का नाम : सुनिल कुमार सैनी पिता का नाम: श्यामलाल सैनी गृह संख्या : 282 उम्र : 33 लिंग : पुरुष |
| 799 | SQR1127737 | निर्वाचक का नाम : विजय पिता का नाम: घनश्याम गृह संख्या : 282 उम्र : 33 लिंग : पुरुष | 800 | SQR1092238 | निर्वाचक का नाम : अजय कुमार सैनी पिता का नाम: गोरीशंकर सैनी गृह संख्या : 282 उम्र : 30 लिंग : पुरुष | 801 | SQR1077254 | निर्वाचक का नाम : सुरेन्द्र सैनी पिता का नाम: घनश्याम सैनी गृह संख्या : 282 उम्र : 30 लिंग : पुरुष |
| 802 | SQR1449370 | निर्वाचक का नाम : योगेश कुमार सैनी पिता का नाम: श्यामलाल सैनी गृह संख्या : 282 उम्र : 29 लिंग : पुरुष | 803 | SQR1596881 | निर्वाचक का नाम : नरेंद्र कुमार सैनी पिता का नाम: घनश्याम सैनी गृह संख्या : 282 उम्र : 29 लिंग : पुरुष | 804 | SQR1596865 | निर्वाचक का नाम : राहुल सैनी पिता का नाम: गोरीशंकर सैनी गृह संख्या : 282 उम्र : 25 लिंग : पुरुष |
| 805 | SQR1816933 | निर्वाचक का नाम : दया राम पूनिया पिता का नाम: हरफूल सिंह गृह संख्या : 373 महाराजा सुरजमल उम्र : 45 लिंग : पुरुष | 806 | SQR2045649 | निर्वाचक का नाम : सुनीता ढिढारिया पति का नाम: संदीप गृह संख्या : 425 उम्र : 34 लिंग : महिला | 807 | SQR2045631 | निर्वाचक का नाम : संदीप पिता का नाम: त्रिलोक राम कडवासराम गृह संख्या : 425 उम्र : 31 लिंग : पुरुष |
| 808 | SQR1498591 | निर्वाचक का नाम : गायत्री डैरु पिता का नाम: चुन्ना राम डैरु गृह संख्या : 450 उम्र : 36 लिंग : महिला | 809 | ZRE1221043 | निर्वाचक का नाम : अनिल राव पिता का नाम: खेतसिंह राव गृह संख्या : 762 गणेश विहार उम्र : 40 लिंग : पुरुष | 810 | SQR1851492 | निर्वाचक का नाम : गुलशन बानो पति का नाम: सददाम हुसैन गृह संख्या : . उम्र : 28 लिंग : महिला |

| | | | | | | | | |
|-----|------------|--|-----|------------|--|-----|------------|--|
| 811 | SQR2334175 | निर्वाचक का नाम : कविता सैनी पिता का नाम: महावीर प्रसाद सैनी गृह संख्या : आदर्श स्कूल के सामने घोराणा ढाणी उम्र : 23 लिंग : महिला | 812 | SQR2293645 | निर्वाचक का नाम : अमित कुमार पिता का नाम: रामनिवास गडवाल गृह संख्या : आदर्श स्कूल के पास महाराजा सुरजमल कोलीनी उम्र : 21 लिंग : पुरुष | 813 | SQR2330215 | निर्वाचक का नाम : नीरज सैनी पिता का नाम: ओम प्रकाश सैनी गृह संख्या : आदर्श स्कूल के सामने घोराणा उम्र : 21 लिंग : पुरुष |
| 814 | SQR2330264 | निर्वाचक का नाम : पलक सैनी पिता का नाम: ओम प्रकाश सैनी गृह संख्या : आदर्श स्कूल के सामने घोराणा उम्र : 20 लिंग : महिला | 815 | SQR2322220 | निर्वाचक का नाम : विजय सैनी पिता का नाम: महावीर प्रसाद सैनी गृह संख्या : आदर्श विद्यालय के सामने घोराणा ढाणी उम्र : 25 लिंग : पुरुष | 816 | SQR2321594 | निर्वाचक का नाम : मनोज कुमार सैनी पिता का नाम: महावीर प्रसाद सैनी गृह संख्या : आदर्श विद्यालय के सामने घोराणा ढाणी उम्र : 33 लिंग : पुरुष |
| 817 | SQR2269181 | निर्वाचक का नाम : मनोज देवी पति का नाम: सुरेंद्र कुमार गृह संख्या : अनु नागर उम्र : 40 लिंग : महिला | 818 | SQR2269280 | निर्वाचक का नाम : सुरेंद्र कुमार महन पिता का नाम: सुरजा राम गृह संख्या : अनु नागर उम्र : 40 लिंग : पुरुष | 819 | SQR2269736 | निर्वाचक का नाम : पीयूष महण पिता का नाम: देवेंद्र कुमार गृह संख्या : अनु नागर उम्र : 19 लिंग : पुरुष |
| 820 | SQR2294601 | निर्वाचक का नाम : आस्था चौधरी महन पिता का नाम: सुरेंद्र कुमार महन गृह संख्या : अनु नागर घोरना उम्र : 19 लिंग : महिला | 821 | SQR2317899 | निर्वाचक का नाम : कविता देवी पति का नाम: देवेंद्र कुमार गृह संख्या : अनु नागर पोल फॅक्टरी के सामने प्लॉट 7 उम्र : 40 लिंग : महिला | 822 | SQR2020667 | निर्वाचक का नाम : अभय ईन्दोरिया पिता का नाम: रामप्रसाद सैनी गृह संख्या : अनु सदन उम्र : 23 लिंग : पुरुष |
| 823 | SQR1881085 | निर्वाचक का नाम : दिनेश सैनी पिता का नाम: केशर देव सैनी गृह संख्या : ढाणी घोराणा उम्र : 22 लिंग : पुरुष | 824 | SQR1993476 | निर्वाचक का नाम : लोकेश सैनी पिता का नाम: भजन लाल सैनी गृह संख्या : ढाणी घोराणा उम्र : 22 लिंग : पुरुष | 825 | SQR2165694 | निर्वाचक का नाम : अनिता सिंह पति का नाम: राजीव पौरुश गृह संख्या : फ्लैट नं-331 उम्र : 44 लिंग : महिला |
| 826 | SQR1798123 | निर्वाचक का नाम : सुजाता अन्य: मोहन लाल गृह संख्या : फ्लैट नं.सी-402 उम्र : 39 लिंग : महिला | 827 | SQR2164291 | निर्वाचक का नाम : राजीव पौरुश पिता का नाम: दाऊ दयाल गृह संख्या : फ्लैट नंबर-331 उम्र : 46 लिंग : पुरुष | 828 | SQR2162634 | निर्वाचक का नाम : रमेश कुमार सहारण पिता का नाम: माणिक चंद सहारण गृह संख्या : गणेश विहार उम्र : 45 लिंग : पुरुष |
| 829 | SQR2034288 | निर्वाचक का नाम : ममता पति का नाम: नरेश कुमार बगड़िया गृह संख्या : घोराणा उम्र : 35 लिंग : महिला | 830 | SQR2129831 | निर्वाचक का नाम : सुनीता पति का नाम: गौरीशंकर गृह संख्या : घोरना उम्र : 35 लिंग : महिला | 831 | SQR2099836 | निर्वाचक का नाम : ममता सैनी पति का नाम: प्रदीप गृह संख्या : घोरना उम्र : 32 लिंग : महिला |
| 832 | SQR2070787 | निर्वाचक का नाम : मुकेश पिता का नाम: जगदीश सैनी गृह संख्या : घोराणा उम्र : 30 लिंग : पुरुष | 833 | SQR2388965 | निर्वाचक का नाम : नाज़मीन पति का नाम: मो शाहीद चौहान गृह संख्या : घोराणा उम्र : 30 लिंग : महिला | 834 | SQR2098358 | निर्वाचक का नाम : श्रवण कुमार सैनी पिता का नाम: रामेश्वर लाल सैनी गृह संख्या : घोराणा उम्र : 29 लिंग : पुरुष |
| 835 | SQR2098903 | निर्वाचक का नाम : शबाना बानो पिता का नाम: मोहम्मद सलीम गृह संख्या : घोराणा उम्र : 28 लिंग : महिला | 836 | SQR2099307 | निर्वाचक का नाम : संदीप इंदोरीया पिता का नाम: ओमप्रकाश सैनी गृह संख्या : घोराणा उम्र : 24 लिंग : पुरुष | 837 | SQR1829514 | निर्वाचक का नाम : एकता शर्मा अन्य: नरोत्तम शर्मा गृह संख्या : घोराणा उम्र : 23 लिंग : महिला |
| 838 | SQR2099398 | निर्वाचक का नाम : दीपक सैनी पिता का नाम: ओमप्रकाश सैनी गृह संख्या : घोराणा उम्र : 23 लिंग : पुरुष | 839 | SQR2182756 | निर्वाचक का नाम : रंजना सैनी पति का नाम: दिनेश सैनी गृह संख्या : घोराणा उम्र : 23 लिंग : महिला | 840 | SQR1830488 | निर्वाचक का नाम : अभय सैनी पिता का नाम: पवन सैनी गृह संख्या : घोराणा उम्र : 22 लिंग : पुरुष |

| | | | | | | | | | | | |
|-----|------------|--|-------------|-----|------------|---|-------------|-----|------------|---|-------------|
| 841 | SQR2099570 | निर्वाचक का नाम : राहुल सैनी पिता का नाम: बनवारी लाल गृह संख्या : घोराणा उम्र : 22 लिंग : पुरुष | फोटो उपलब्ध | 842 | SQR2098101 | निर्वाचक का नाम : कविता कुमारी पति का नाम: जगदीश सैनी गृह संख्या : घोराणा उम्र : 21 लिंग : महिला | फोटो उपलब्ध | 843 | SQR2126993 | निर्वाचक का नाम : गजानंद सैनी पिता का नाम: बाबू लाल गृह संख्या : घोरना उम्र : 21 लिंग : पुरुष | फोटो उपलब्ध |
| 844 | SQR2095057 | निर्वाचक का नाम : रोहित कुमार सैनी पिता का नाम: महेश कुमार सैनी गृह संख्या : घोराणा उम्र : 20 लिंग : पुरुष | फोटो उपलब्ध | 845 | SQR2100006 | निर्वाचक का नाम : महिमा सैनी पिता का नाम: पवन कुमार गृह संख्या : घोराणा उम्र : 20 लिंग : महिला | फोटो उपलब्ध | 846 | SQR2100063 | निर्वाचक का नाम : हिमांशी सैनी पिता का नाम: महेंद्र सैनी गृह संख्या : घोराणा उम्र : 20 लिंग : महिला | फोटो उपलब्ध |
| 847 | SQR2326411 | निर्वाचक का नाम : बीद्योतमा सिंह पति का नाम: लाल चंद सैनी गृह संख्या : घोराणा ढाणी उम्र : 34 लिंग : महिला | फोटो उपलब्ध | 848 | SQR2327351 | निर्वाचक का नाम : आरती सैनी पिता का नाम: सज्जन कुमार सैनी गृह संख्या : घोराणा ढाणी उम्र : 25 लिंग : महिला | फोटो उपलब्ध | 849 | SQR2334415 | निर्वाचक का नाम : सुनीता कुमारी पति का नाम: सचिन सैनी गृह संख्या : घोराणा ढाणी उम्र : 23 लिंग : महिला | फोटो उपलब्ध |
| 850 | SQR2326908 | निर्वाचक का नाम : पूजा सैनी पिता का नाम: सज्जन कुमार सैनी गृह संख्या : घोराणा ढाणी उम्र : 22 लिंग : महिला | फोटो उपलब्ध | 851 | SQR2328029 | निर्वाचक का नाम : मानसी सैनी पिता का नाम: महेश कुमार सैनी गृह संख्या : घोराणा ढाणी उम्र : 20 लिंग : महिला | फोटो उपलब्ध | 852 | SQR2348324 | निर्वाचक का नाम : निखिल सैनी पिता का नाम: मनोहर लाल सैनी गृह संख्या : घोराणा ढाणी उम्र : 20 लिंग : पुरुष | फोटो उपलब्ध |
| 853 | SQR2304590 | निर्वाचक का नाम : कुमकुम भींचर पिता का नाम: राम चंद्र भींचर गृह संख्या : घोराणा ढाणी उम्र : 19 लिंग : महिला | फोटो उपलब्ध | 854 | SQR2327427 | निर्वाचक का नाम : गिरिराज सैनी पिता का नाम: सज्जन कुमार सैनी गृह संख्या : घोराणा ढाणी उम्र : 19 लिंग : पुरुष | फोटो उपलब्ध | 855 | SQR2380715 | निर्वाचक का नाम : रोनक सैनी पिता का नाम: अशोक कुमार सैनी गृह संख्या : घोराणा ढाणी उम्र : 19 लिंग : पुरुष | फोटो उपलब्ध |
| 856 | SQR2326841 | निर्वाचक का नाम : किरन सैनी पति का नाम: मुकेश कुमार सैनी गृह संख्या : घोराणा ढाणी शिवनगर उम्र : 26 लिंग : महिला | फोटो उपलब्ध | 857 | SQR2322881 | निर्वाचक का नाम : निकिता सैनी पिता का नाम: रामस्वरूप गृह संख्या : घोराणा ढाणी शिवनगर उम्र : 23 लिंग : महिला | फोटो उपलब्ध | 858 | SQR2331445 | निर्वाचक का नाम : इंदु सैनी पिता का नाम: रामस्वरूप गृह संख्या : घोराणा ढाणी शिवनगर उम्र : 23 लिंग : महिला | फोटो उपलब्ध |
| 859 | SQR2302800 | निर्वाचक का नाम : सुभाष सैनी पिता का नाम: शंकर लाल सैनी गृह संख्या : घोरना धनी श्याम नर्सरी के पास उम्र : 29 लिंग : पुरुष | फोटो उपलब्ध | 860 | SQR2302966 | निर्वाचक का नाम : बीना भर पति का नाम: महेश कुमार गृह संख्या : घोरना धनी श्याम नर्सरी के पास उम्र : 25 लिंग : महिला | फोटो उपलब्ध | 861 | SQR2302578 | निर्वाचक का नाम : रामचन्द्र पिता का नाम: शंकर लाल सैनी गृह संख्या : घोरना धनी श्याम नर्सरी के पास उम्र : 54 लिंग : पुरुष | फोटो उपलब्ध |
| 862 | SQR2302651 | निर्वाचक का नाम : महेश कुमार पिता का नाम: शंकर लाल सैनी गृह संख्या : घोरना धनी श्याम नर्सरी के पास उम्र : 34 लिंग : पुरुष | फोटो उपलब्ध | 863 | SQR2302693 | निर्वाचक का नाम : रीना भर पति का नाम: सुभाष सैनी गृह संख्या : घोरना धनी श्याम नर्सरी के पास उम्र : 24 लिंग : महिला | फोटो उपलब्ध | 864 | SQR2032464 | निर्वाचक का नाम : आनंदी लाल सैनी पिता का नाम: सांवर मल सैनी गृह संख्या : घोराणा की ढाणी उम्र : 58 लिंग : पुरुष | फोटो उपलब्ध |
| 865 | SQR2032456 | निर्वाचक का नाम : किरण देवी पति का नाम: आनंदी लाल सैनी गृह संख्या : घोराणा की ढाणी उम्र : 54 लिंग : महिला | फोटो उपलब्ध | 866 | SQR2239432 | निर्वाचक का नाम : चंद्रकला पति का नाम: अशोक कुमार सैनी गृह संख्या : घोराणा की ढाणी उम्र : 35 लिंग : महिला | फोटो उपलब्ध | 867 | SQR2239440 | निर्वाचक का नाम : अशोक कुमार सैनी पिता का नाम: मोहन लाल सैनी गृह संख्या : घोराणा की ढाणी उम्र : 32 लिंग : पुरुष | फोटो उपलब्ध |
| 868 | SQR2032449 | निर्वाचक का नाम : विकास कुमार सैनी पिता का नाम: आनंदी लाल सैनी गृह संख्या : घोराणा की ढाणी उम्र : 30 लिंग : पुरुष | फोटो उपलब्ध | 869 | SQR2032431 | निर्वाचक का नाम : विनीता सैनी पिता का नाम: आनंदी लाल सैनी गृह संख्या : घोराणा की ढाणी उम्र : 29 लिंग : महिला | फोटो उपलब्ध | 870 | SQR2070811 | निर्वाचक का नाम : विकास सैनी पिता का नाम: रामावतार सैनी गृह संख्या : घोराणा की ढाणी उम्र : 29 लिंग : पुरुष | फोटो उपलब्ध |

| | | | | | | | | |
|-----|------------|---|-----|------------|---|-----|------------|--|
| 871 | SQR0451310 | निर्वाचक का नाम : रमेश सैनी पिता का नाम: ओमप्रकाश गृह संख्या : घोराणा की ढाणी उम्र : 29 लिंग : पुरुष | 872 | SQR2213395 | निर्वाचक का नाम : निशा कुमारी पति का नाम: नितेश गढवाल गृह संख्या : घोरणा की ढाणी उम्र : 27 लिंग : महिला | 873 | SQR2388098 | निर्वाचक का नाम : साहिना बानू पति का नाम: अल्ताफ चौहान गृह संख्या : घोरना की धाणी उम्र : 27 लिंग : महिला |
| 874 | SQR2004406 | निर्वाचक का नाम : सुमित्रा सैनी पति का नाम: नरेश सैनी गृह संख्या : घोराणा की ढाणी उम्र : 26 लिंग : महिला | 875 | SQR2032407 | निर्वाचक का नाम : नेहा तंवर पिता का नाम: आनंद लाल गृह संख्या : घोराणा की ढाणी उम्र : 24 लिंग : महिला | 876 | SQR1794734 | निर्वाचक का नाम : श्रवण कुमार सैनी पिता का नाम: मांगी लाल सैनी गृह संख्या : घोराणा की ढाणी उम्र : 23 लिंग : पुरुष |
| 877 | SQR1811702 | निर्वाचक का नाम : भावना सैनी पिता का नाम: प्रहलाद सैनी गृह संख्या : घोराणा की ढाणी उम्र : 23 लिंग : महिला | 878 | SQR2199305 | निर्वाचक का नाम : मनीष सैनी पिता का नाम: मंगल चन्द गृह संख्या : घोराणा की धनी उम्र : 23 लिंग : पुरुष | 879 | SQR2392058 | निर्वाचक का नाम : मनोज कुमार सैनी पिता का नाम: बाबु लाल सैनी गृह संख्या : घोराणा कुडली उम्र : 39 लिंग : पुरुष |
| 880 | SQR2317741 | निर्वाचक का नाम : शालिनी शर्मा पति का नाम: लोकाेश कुमार शर्मा गृह संख्या : घोराणा रोड प्रकाश कॉलोनी उम्र : 25 लिंग : महिला | 881 | SQR2342913 | निर्वाचक का नाम : लोकेश कुमार शर्मा पिता का नाम: कमलेश कुमार शर्मा गृह संख्या : घोराणा रोड प्रकाश कॉलोनी उम्र : 30 लिंग : पुरुष | 882 | SQR2326973 | निर्वाचक का नाम : करिश्मा पिता का नाम: बोंदुराम सैनी गृह संख्या : घोराणा शिवनगर उम्र : 26 लिंग : महिला |
| 883 | SQR1999325 | निर्वाचक का नाम : रुकमणी देवी पति का नाम: श्यामसुंदर शर्मा गृह संख्या : ग्रीन सिटी कॉलोनी उम्र : 56 लिंग : महिला | 884 | SQR1999333 | निर्वाचक का नाम : श्यामसुंदर शर्मा पिता का नाम: रघुनाथ प्रसाद गृह संख्या : ग्रीन सिटी कॉलोनी उम्र : 54 लिंग : पुरुष | 885 | SQR1996370 | निर्वाचक का नाम : अनिल शर्मा पिता का नाम: श्याम सुंदर शर्मा गृह संख्या : ग्रीन सिटी कॉलोनी उम्र : 22 लिंग : पुरुष |
| 886 | SQR1959394 | निर्वाचक का नाम : तारा मणि पति का नाम: विद्याधर सिंह खरीटा गृह संख्या : म . स . 37 विनायक विहार उम्र : 58 लिंग : महिला | 887 | SQR1959535 | निर्वाचक का नाम : कुलदीप सिंह खरीटा पिता का नाम: विद्याधर सिंह खरीटा गृह संख्या : म . स . 37 विनायक विहार उम्र : 35 लिंग : पुरुष | 888 | SQR1959816 | निर्वाचक का नाम : पूनम कुमारी पति का नाम: कुलदीप सिंह खरीटा गृह संख्या : म . स . 37 विनायक विहार उम्र : 30 लिंग : महिला |
| 889 | SQR1959717 | निर्वाचक का नाम : संदीप खरीटा पिता का नाम: विद्याधर सिंह खरीटा गृह संख्या : म . स . 37 विनायक विहार उम्र : 29 लिंग : पुरुष | 890 | SQR1932516 | निर्वाचक का नाम : नीरज सैन पिता का नाम: राजेश सैन गृह संख्या : एचएन 260 उम्र : 21 लिंग : पुरुष | 891 | SQR2331312 | निर्वाचक का नाम : अजय कुलदीप पिता का नाम: हंसराज कुलदीप गृह संख्या : म स 267 घोराणा ढाणी उम्र : 22 लिंग : पुरुष |
| 892 | SQR1959154 | निर्वाचक का नाम : विद्याधर सिंह खरीटा पिता का नाम: पाला राम गृह संख्या : म.न. 37, विनायक विहार उम्र : 58 लिंग : पुरुष | 893 | SQR2269686 | निर्वाचक का नाम : रवींद्र कुमार पिता का नाम: कुशल सिंह गृह संख्या : कुशल कुंज प्लॉट 18 उम्र : 40 लिंग : पुरुष | 894 | SQR2269587 | निर्वाचक का नाम : सुमन देवी पति का नाम: रवींद्र कुमार गृह संख्या : कुशल कुंज प्लॉट 18 उम्र : 39 लिंग : महिला |
| 895 | SQR2127140 | निर्वाचक का नाम : निहारिका पिता का नाम: बाबू लाल गृह संख्या : माधव विहार उम्र : 24 लिंग : महिला | 896 | SQR2127108 | निर्वाचक का नाम : मोहक पिता का नाम: बाबू लाल गृह संख्या : माधव विहार उम्र : 22 लिंग : पुरुष | 897 | SQR2129849 | निर्वाचक का नाम : योगिता पति का नाम: आकाश गृह संख्या : महाराजा सुरजमल उम्र : 35 लिंग : महिला |
| 898 | SQR2305621 | निर्वाचक का नाम : संजू पति का नाम: विकास कुमार गृह संख्या : महाराजा सुरजमल कॉलोनी उम्र : 30 लिंग : महिला | 899 | SQR2067320 | निर्वाचक का नाम : मनीषा पति का नाम: पंकज कुमार गृह संख्या : महाराजा सुरजमल कॉलोनी उम्र : 29 लिंग : महिला | 900 | SQR1887363 | निर्वाचक का नाम : रश्मि चौधरी पति का नाम: दयाराम पूनिया गृह संख्या : महाराजा सुरजमल पार्ट 4 उम्र : 35 लिंग : महिला |

| | | | | | | | | |
|-----|------------|---|-----|------------|---|-----|------------|--|
| 901 | SQR2309326 | निर्वाचक का नाम : विकास कुमार पिता का नाम: खेमचंद गृह संख्या : महाराजा सूरजमल कॉलनी उम्र : 34 लिंग : पुरुष | 902 | SQR2240521 | निर्वाचक का नाम : सुमन पति का नाम: सुरेंद्र कुमार सैनी गृह संख्या : नला का बालाजी उम्र : 35 लिंग : महिला | 903 | SQR0129361 | निर्वाचक का नाम : आईशा बानो पति का नाम: ज़ाफ़र अली चौहान गृह संख्या : पिपराली रोड बाईपास उम्र : 40 लिंग : महिला |
| 904 | SQR2246882 | निर्वाचक का नाम : पिंकी पति का नाम: सुरेश गृह संख्या : पोल फ़ैक्टरी के पास उम्र : 34 लिंग : महिला | 905 | SQR2386209 | निर्वाचक का नाम : संजू देवी पति का नाम: सुरेंद्र सैनी गृह संख्या : पोलकाजी स्कूल के सामने उम्र : 35 लिंग : महिला | 906 | SQR2246825 | निर्वाचक का नाम : सुरेश पिता का नाम: सांवरमल गृह संख्या : पोल फ़ैक्टरी के पास उम्र : 36 लिंग : पुरुष |
| 907 | SQR2219590 | निर्वाचक का नाम : महेंद्र सैनी पिता का नाम: मनोहर लाल गृह संख्या : पोल गजी स्कूल उम्र : 36 लिंग : पुरुष | 908 | SQR2065795 | निर्वाचक का नाम : कल्पना सैनी पति का नाम: विकास सैनी गृह संख्या : विजयपुरा कॉलोनी उम्र : 23 लिंग : महिला | 909 | SQR2169704 | निर्वाचक का नाम : मनोज कुमार सैनी पिता का नाम: मुक्ति लाल गृह संख्या : विजय विहार कॉलनी उम्र : 48 लिंग : पुरुष |
| 910 | SQR2169696 | निर्वाचक का नाम : सुमन देवी पति का नाम: मनोज कुमार सैनी गृह संख्या : विजय विहार कॉलनी उम्र : 38 लिंग : महिला | 911 | SQR2234649 | निर्वाचक का नाम : दर्शन सैनी पिता का नाम: मनोज सैनी गृह संख्या : विजय विहार कॉलनी उम्र : 20 लिंग : पुरुष | 912 | SQR2312502 | निर्वाचक का नाम : प्रांजल चौधरी पिता का नाम: विकास कुमार गृह संख्या : वृंदावन सिटी झुनझुन बाईपास उम्र : 19 लिंग : पुरुष |
| 913 | SQR2262566 | निर्वाचक का नाम : अनिता सोनी पति का नाम: विमल कुमार सोनी गृह संख्या : वार्ड 06 उम्र : 47 लिंग : महिला | 914 | SQR2117638 | निर्वाचक का नाम : काजल कुमारी पति का नाम: महेश कुमार सैनी गृह संख्या : वार्ड एन 7 उम्र : 26 लिंग : महिला | 915 | SQR1964287 | निर्वाचक का नाम : राजू सैनी पति का नाम: भवानी शंकर सैनी गृह संख्या : वार्ड नं 6 उम्र : 32 लिंग : महिला |
| 916 | SQR2125607 | निर्वाचक का नाम : संगीता सैनी पिता का नाम: मंगल चन्द सैनी गृह संख्या : वार्ड नं 6 उम्र : 29 लिंग : महिला | 917 | SQR2125441 | निर्वाचक का नाम : महेंद्र इंदोरिया पिता का नाम: गिरधारी लाल सैनी गृह संख्या : वार्ड नं 6 उम्र : 27 लिंग : पुरुष | 918 | SQR1996354 | निर्वाचक का नाम : रोमक सैनी पिता का नाम: मन्ना राम सैनी गृह संख्या : वार्ड नं 6 उम्र : 25 लिंग : महिला |
| 919 | SQR2125300 | निर्वाचक का नाम : नीतू सैनी पिता का नाम: मुन्ना लाल सैनी गृह संख्या : वार्ड नं 6 उम्र : 25 लिंग : महिला | 920 | SQR2125011 | निर्वाचक का नाम : विकास कुमार सैनी पिता का नाम: मंगल चन्द सैनी गृह संख्या : वार्ड नं 6 उम्र : 24 लिंग : पुरुष | 921 | SQR2125144 | निर्वाचक का नाम : कंचन सैनी पिता का नाम: मुन्ना लाल सैनी गृह संख्या : वार्ड नं 6 उम्र : 24 लिंग : महिला |
| 922 | SQR1855972 | निर्वाचक का नाम : गौतम नायक पिता का नाम: बनवारी लाल गृह संख्या : वार्ड नं 6 उम्र : 23 लिंग : पुरुष | 923 | SQR2238996 | निर्वाचक का नाम : विशाल पिता का नाम: विनोद कुमार सैनी गृह संख्या : वार्ड नं 6 उम्र : 23 लिंग : पुरुष | 924 | SQR1941582 | निर्वाचक का नाम : आशिफ पिता का नाम: अनवर गृह संख्या : वार्ड नं 6 उम्र : 22 लिंग : पुरुष |
| 925 | SQR1948322 | निर्वाचक का नाम : अनिता सैनी पिता का नाम: केशर देव सैनी गृह संख्या : वार्ड नं 6 उम्र : 22 लिंग : महिला | 926 | SQR2095313 | निर्वाचक का नाम : संजय सैनी पिता का नाम: मंगल चन्द सैनी गृह संख्या : वार्ड नं 6 उम्र : 21 लिंग : पुरुष | 927 | SQR2125060 | निर्वाचक का नाम : अविनाश सैनी पिता का नाम: मुन्ना लाल सैनी गृह संख्या : वार्ड नं 6 उम्र : 21 लिंग : पुरुष |
| 928 | SQR2389369 | निर्वाचक का नाम : मोहम्मद बिलाल चौहान पिता का नाम: सत्तार गृह संख्या : वार्ड नं 06 उम्र : 65 लिंग : पुरुष | 929 | SQR0266098 | निर्वाचक का नाम : सुनील कुमार सैनी पिता का नाम: बाबु लाल सैनी गृह संख्या : वार्ड नं 06 उम्र : 36 लिंग : पुरुष | 930 | SQR2125532 | निर्वाचक का नाम : संजना सैनी पिता का नाम: गिरधारी लाल सैनी गृह संख्या : वार्ड नं 06 उम्र : 22 लिंग : महिला |

| | | | | | | | | | | | |
|-----|------------|---|-------------|-----|------------|--|-------------|-----|------------|--|-------------|
| 931 | SQR2396208 | निर्वाचक का नाम : भव सोनी पिता का नाम: विमल कुमार सोनी गृह संख्या : वार्ड नं 06 उम्र : 19 लिंग : पुरुष | फोटो उपलब्ध | 932 | SQR1932391 | निर्वाचक का नाम : लाल चांद पिता का नाम: परतू राम गृह संख्या : वार्ड नं 7 उम्र : 29 लिंग : पुरुष | फोटो उपलब्ध | 933 | SQR2136141 | निर्वाचक का नाम : मुकेश पिता का नाम: मनोहर सैनी गृह संख्या : वार्ड नं 7 उम्र : 26 लिंग : पुरुष | फोटो उपलब्ध |
| 934 | SQR1934165 | निर्वाचक का नाम : गोविंद सैनी पिता का नाम: केशर देव सैनी गृह संख्या : वार्ड नं 7 उम्र : 23 लिंग : पुरुष | फोटो उपलब्ध | 935 | SQR2120889 | निर्वाचक का नाम : सुनील सैनी पिता का नाम: सुरेश सैनी गृह संख्या : वार्ड नं 7 उम्र : 23 लिंग : पुरुष | फोटो उपलब्ध | 936 | SQR2121531 | निर्वाचक का नाम : राजेश सैनी पिता का नाम: प्रह्लाद सैनी गृह संख्या : वार्ड नं 7 उम्र : 23 लिंग : पुरुष | फोटो उपलब्ध |
| 937 | SQR2262533 | निर्वाचक का नाम : शुभम सैनी पिता का नाम: रामेश्वर लाल गृह संख्या : वार्ड नं 7 उम्र : 22 लिंग : पुरुष | फोटो उपलब्ध | 938 | SQR2120905 | निर्वाचक का नाम : गणेश सैनी पिता का नाम: प्रदीप सैनी गृह संख्या : वार्ड नं 7 उम्र : 20 लिंग : पुरुष | फोटो उपलब्ध | 939 | SQR2392462 | निर्वाचक का नाम : लक्ष्मी सैनी पिता का नाम: मनोज कुमार सैनी गृह संख्या : वार्ड नं 07 उम्र : 31 लिंग : महिला | फोटो उपलब्ध |
| 940 | SQR1996420 | निर्वाचक का नाम : महेश कुमार सैनी पिता का नाम: सुंडा राम सैनी गृह संख्या : वार्ड नं 7 उम्र : 44 लिंग : पुरुष | फोटो उपलब्ध | 941 | SQR1891548 | निर्वाचक का नाम : ललित सैनी पिता का नाम: ईश्वर लाल गृह संख्या : वार्ड नं 10 उम्र : 22 लिंग : पुरुष | फोटो उपलब्ध | 942 | SQR1851260 | निर्वाचक का नाम : नाज़िया बानू पिता का नाम: मोहम्मद शकील गृह संख्या : वार्ड नं 40 उम्र : 24 लिंग : महिला | फोटो उपलब्ध |
| 943 | SQR1776046 | निर्वाचक का नाम : पंकज कुमार पिता का नाम: खेम चांद गृह संख्या : वार्ड नं 41 उम्र : 29 लिंग : पुरुष | फोटो उपलब्ध | | | | | | | | |

| | | | | | | | | | | | |
|-----|---|------------|---|-----|---|------------|--|-----|---|------------|---|
| 944 | 1 | SQR2414506 | निर्वाचक का नाम : सविता चौधरी पति का नाम: मनीष कुमार गृह संख्या : प्लॉट नं. सी-10 फेज़ 5 उम्र : 39 लिंग : महिला | 945 | 1 | SQR2414654 | निर्वाचक का नाम : मनीष कुमार पिता का नाम: बनवारी लाल गृह संख्या : प्लॉट नं. सी-10 फेज़ - 5 उम्र : 38 लिंग : पुरुष | 946 | 1 | SQR2414720 | निर्वाचक का नाम : नितिन कुमार पिता का नाम: विनोद कुमार गृह संख्या : घोराणा कि ढाणी उम्र : 19 लिंग : पुरुष |
| 947 | 1 | SQR2414738 | निर्वाचक का नाम : निखिल कुमार पिता का नाम: विनोद कुमार गृह संख्या : घोराणा कि ढाणी उम्र : 19 लिंग : पुरुष | 948 | 1 | SQR2414779 | निर्वाचक का नाम : अंकित सैनी पिता का नाम: सांवर मल सैनी गृह संख्या : घोराणा कि ढाणी उम्र : 19 लिंग : पुरुष | 949 | 1 | SQR2414803 | निर्वाचक का नाम : उमेश सैनी पिता का नाम: प्रहलाद सैनी गृह संख्या : घोराणा कि ढाणी उम्र : 20 लिंग : पुरुष |
| 950 | 1 | SQR2414894 | निर्वाचक का नाम : शिखा सैनी पिता का नाम: मनोज कुमार सैनी गृह संख्या : विजय विहार कॉलनी उम्र : 21 लिंग : महिला | 951 | 1 | SQR2414928 | निर्वाचक का नाम : खुशी सैनी पिता का नाम: मनोज कुमार सैनी गृह संख्या : विजय विहार कॉलनी उम्र : 22 लिंग : महिला | 952 | 1 | SQR2415073 | निर्वाचक का नाम : आर्यन पिता का नाम: राजवीर गृह संख्या : घोराणा की ढाणी उम्र : 19 लिंग : पुरुष |
| 953 | 1 | SQR2415891 | निर्वाचक का नाम : आयुष झाड़ाडिया पिता का नाम: राजवीर गृह संख्या : प्लॉट नं 5 उम्र : 18 लिंग : पुरुष | 954 | 1 | SQR2416378 | निर्वाचक का नाम : अर्पिता सैनी पिता का नाम: सांवरमल गृह संख्या : घोराणा के धनी,वार्ड 11,कुदलि,सीकर उम्र : 19 लिंग : महिला | 955 | 1 | SQR2417434 | निर्वाचक का नाम : मानसी सैनी पति का नाम: लोकेश सैनी गृह संख्या : घोराणा उम्र : 24 लिंग : महिला |
| 956 | 1 | SQR2435774 | निर्वाचक का नाम : ज्योति शरण पति का नाम: सतीश कुमार टेलर गृह संख्या : फ्लैट नं 203 उम्र : 39 लिंग : महिला | 957 | 1 | SQR2443729 | निर्वाचक का नाम : गायत्री सैनी पति का नाम: महेश कुमार सैनी गृह संख्या : घोराणा की ढाणी उम्र : 30 लिंग : महिला | 958 | 1 | SQR2451920 | निर्वाचक का नाम : सुनील कुमार सैनी पिता का नाम: नानग राम गृह संख्या : घोराणा उम्र : 25 लिंग : पुरुष |
| 959 | 1 | SQR2463099 | निर्वाचक का नाम : भारती भीचर पिता का नाम: विजय पाल पाल गृह संख्या : घोराणा की धानी उम्र : 26 लिंग : महिला | 960 | 1 | SQR2463305 | निर्वाचक का नाम : अंकित भीचर पिता का नाम: विजय पाल पाल गृह संख्या : घोराणा की ढाणी उम्र : 23 लिंग : पुरुष | 961 | 1 | SQR2465193 | निर्वाचक का नाम : रुबीना बानो पति का नाम: आबिद हुसैन गृह संख्या : जलधारी नगर पिपरालि रोड सीकर उम्र : 29 लिंग : महिला |
| 962 | 1 | SQR2466639 | निर्वाचक का नाम : अजय भीचर पिता का नाम: विजय पाल पाल गृह संख्या : घोराणा की ढाणी उम्र : 22 लिंग : पुरुष | 963 | 1 | SQR2466902 | निर्वाचक का नाम : कमल कुमार पिता का नाम: भूप सिंह गृह संख्या : 10 उम्र : 39 लिंग : पुरुष | 964 | 1 | SQR2466944 | निर्वाचक का नाम : कुष्णा पति का नाम: कमल कुमार गृह संख्या : 10 उम्र : 41 लिंग : महिला |
| 965 | 1 | SQR2466951 | निर्वाचक का नाम : मोहम्मद सिकन्दर पिता का नाम: मोहम्मद बशीर गृह संख्या : जलधारी नगर के पास घोराणा उम्र : 28 लिंग : पुरुष | 966 | 1 | SQR2467165 | निर्वाचक का नाम : नेहा सैनी पति का नाम: अरुण लाल गृह संख्या : घोराणा की ढाणी उम्र : 24 लिंग : महिला | 967 | 1 | SQR2467215 | निर्वाचक का नाम : सरिता सैनी पति का नाम: रमेश सैनी गृह संख्या : घोराणा की ढाणी उम्र : 29 लिंग : महिला |
| 968 | 1 | SQR2476588 | निर्वाचक का नाम : असम चौहान पिता का नाम: मोहम्मद कासम चौहान गृह संख्या : घोराणा उम्र : 23 लिंग : पुरुष | 969 | 1 | SQR2476612 | निर्वाचक का नाम : इरम बानो पति का नाम: असम चौहान गृह संख्या : घोराणा उम्र : 19 लिंग : महिला | 970 | 1 | SQR2476851 | निर्वाचक का नाम : पिंकी जांगिड़ पति का नाम: राज कुमार गृह संख्या : घोराणा की ढाणी उम्र : 36 लिंग : महिला |

| निर्वाचकों का विवरण : | | | | | | | |
|--|------------------------------|-----------------------------|---|----------------------|-------|------------|-----|
| A) मतदाताओं की संख्या : | | | | | | | |
| | | नामावली का प्रकार | निर्वाचक नामावली की पहचान : | मतदाताओं की संख्या : | | | |
| | | | | पुरुष | महिला | तृतीय लिंग | कुल |
| I | मूल | मूल नामावली | समस्त पूरकों को समेकित करते हुए विशेष गहन पुनरीक्षण 2026 की मूल नामावली | 501 | 442 | 0 | 943 |
| II | घटक I - परिवर्धन सूची | पूरक 1 | विशेष गहन पुनरीक्षण - 2026 | 13 | 14 | 0 | 27 |
| III | घटक II - विलोपन सूची | पूरक 1 | विशेष गहन पुनरीक्षण - 2026 | 3 | 3 | 0 | 6 |
| IV | लिंग में संशोधन के कारण अंतर | | | 0 | 0 | 0 | 0 |
| पुनरीक्षण के बाद इस नामावली में शुद्ध निर्वाचक (I+II-III+IV) | | | | 511 | 453 | 0 | 964 |
| B) संशोधनों की संख्या : | | | | | | | |
| नामावली का प्रकार | | निर्वाचक नामावली की पहचान : | | संशोधनों की संख्या : | | | |
| पूरक 1 | | विशेष गहन पुनरीक्षण - 2026 | | 14 | | | |

निर्वाचक रजिस्ट्रीकरण अधिकारी द्वारा जारी

E2-मृत्यु, S2-स्थानांतरित, R2-दोहरी प्रविष्टि, M2-लापता, Q2-अहर्ता नहीं